

# الجهاز المركزي للإحصاء الفلسطيني

سلسلة المسوح الإحصائية الاقتصادية

مسح الخدمات - 1999

نتائج أساسية

كانون أول / ديسمبر، 2000

© رمضان، 1421 هـ، كانون أول 2000.

جميع الحقوق محفوظة.

في حالة الاقتباس، يرجى الإشارة إلى هذه المطبوعة كالتالي:

الجهاز المركزي للإحصاء الفلسطيني، 2000. مسح الخدمات - 1999: نتائج أساسية.

رام الله - فلسطين.

جميع المراسلات توجه إلى قسم خدمات الجمهور على العنوان التالي:

الجهاز المركزي للإحصاء الفلسطيني

ص.ب. 1647

رام الله، فلسطين

فاكس: 240 6343 (972-2)

صفحة إلكترونية: <http://www.pcbs.org>

هاتف: 240 6340 (972-2)

بريد إلكتروني: [diwan@pcbs.pna.org](mailto:diwan@pcbs.pna.org)

## شكر وتقدير

لم يكن لهذا العمل أن ينجح ويرى النور بدون التعاون والاستعداد البناء الذي أبداه أصحاب ومدراء مؤسسات الخدمات تجاه فرق العمل الميداني. وبذلك، يتقدم الجهاز المركزي للإحصاء الفلسطيني بالشكر والتقدير الجزيلين لجميع أصحاب ومدراء وموظفي مؤسسات الخدمات على تعاونهم في إنجاح هذا المسح من خلال تقديمهم للبيانات المطلوبة.

تتولى الحكومة الألمانية الصديقة توفير التمويل والدعم الفني لبرنامج مسح الخدمات، وذلك عبر الوكالة الألمانية للتعاون الفني (GTZ). يتقدم الجهاز المركزي للإحصاء الفلسطيني بالشكر الجزيل لحكومة ألمانيا والوكالة الألمانية للتعاون الفني (GTZ) على الدعم المالي الذي تلقتة لإعداد هذا التقرير.



## تقديم

مما لا شك فيه أن توفر قاعدة بيانات إحصائية شاملة ومفصلة عن أي نشاط اقتصادي يمثل حجر الزاوية لوضع الخطط وبناء السياسات التي تنشأ تطوير هذا النشاط والارتقاء بأدائه، وينطبق ذلك بطبيعة الحال على أنشطة الخدمات التي تحظى باهتمام خاص في مختلف الاقتصاديات المعاصرة.

يسر الجهاز المركزي للإحصاء الفلسطيني أن يصدر العدد السادس من نشرة مسح الخدمات للأراضي الفلسطينية وذلك بما يتعلق بالمشح الذي تم تنفيذه عن عام الإسناد الزمني 1999. ويأتي هذا المشح كما هو في الأعوام السابقة كحلقة من سلسلة المسوح الاقتصادية التي باشر الجهاز بتنفيذها اعتباراً من العام 1994 والتي تغطي معظم الأنشطة الاقتصادية التي تمارس في الأراضي الفلسطينية.

ويشمل هذا التقرير مجموعتين من الجداول الإحصائية: تمثل الأولى نتائج المسح للأراضي الفلسطينية. وتتعلق المجموعة الثانية في باقي الضفة الغربية وقطاع غزة (أي باستثناء ذلك الجزء من محافظة القدس الذي ضمته إسرائيل عنوة بعيد احتلالها للأراضي الفلسطينية عام 1967).

تشكل المسوح الاقتصادية باختلاف مواضيعها حجر الأساس لإعداد منظومة الحسابات القومية لفلسطين. ونأمل بنفس الوقت أن تفي البيانات الإحصائية التي توفرها هذه المسوح بأغراض المستخدمين من القطاعين العام والخاص باختلاف حاجاتهم لمثل هذه البيانات.

والله ولي التوفيق،،،

د. حسن أبو لبده  
رئيس الجهاز

كانون أول، 2000



## قائمة المحتويات

<u>الصفحة</u>	<u>الموضوع</u>
	قائمة الجداول
	قائمة الأشكال البيانية
13	الفصل الأول: مقدمة
13	1.1 برنامج المسح
13	2.1 أهداف المسح
14	3.1 هيكلية التقرير
15	الفصل الثاني: المفاهيم والمصطلحات
19	الفصل الثالث: النتائج الرئيسية
21	الفصل الرابع: المنهجية
21	1.4 استثمار المسح
21	2.4 الإطار والعينة
23	3.4 العمليات الميدانية
24	4.4 العمليات المكتبية
24	5.4 معالجة وجدولة البيانات
27	الفصل الخامس: جودة البيانات
27	1.5 أبرز الملاحظات الميدانية
27	2.5 ملاحظات على البيانات
28	3.5 ملاحظات على الجداول
29	4.5 معدلات الإجابة
31	5.5 حساب الأوزان والتقديرات
31	6.5 التباين في التقديرات
	الجداول
35	1. الجداول الرئيسية للأراضي الفلسطينية
57	2. جداول باقي الضفة الغربية وقطاع غزة
79	الأشكال البيانية





## قائمة الجداول

### 1 \_ الجداول الرئيسية للأراضي الفلسطينية:

الصفحة	الجدول
37	جدول 1-1: عدد المؤسسات والمشتغلين وأهم المؤشرات الاقتصادية حسب النشاط الاقتصادي في الأراضي الفلسطينية-1999
38	جدول 2-1: أعداد المشتغلين حسب النشاط الاقتصادي في الأراضي الفلسطينية-1999
39	جدول 3-1 أ: تعويضات العاملين بأجر حسب طبيعة العمل والنشاط الاقتصادي في الأراضي الفلسطينية-1999
40	جدول 3-1 ب: تعويضات العاملين بأجر حسب الجنس والنشاط الاقتصادي في الأراضي الفلسطينية-1999
41	جدول 4-1: قيمة المخزون في بداية ونهاية العام حسب النشاط الاقتصادي في الأراضي الفلسطينية-1999
42	جدول 5-1: حركة الأصول حسب النشاط الاقتصادي في الأراضي الفلسطينية-1999
43	جدول 6-1 أ: حركة الأصول حسب صنف الأصل للمؤسسات التي تهدف إلى الربح في الأراضي الفلسطينية-1999
44	جدول 6-1 ب: حركة الأصول حسب صنف الأصل للمؤسسات التي لا تهدف إلى الربح في الأراضي الفلسطينية-1999
45	جدول 7-1: تكلفة الأصول الجديدة حسب النشاط الاقتصادي في الأراضي الفلسطينية-1999
46	جدول 8-1: إيرادات الخدمات المقدمة للغير من أنشطة الخدمات الرئيسية والثانوية حسب النشاط الاقتصادي في الأراضي الفلسطينية-1999
47	جدول 9-1: الإنتاج من النشاط الصناعي حسب النشاط الاقتصادي في الأراضي الفلسطينية-1999
48	جدول 10-1: إيرادات النشاط التجاري حسب النشاط الاقتصادي في الأراضي الفلسطينية-1999
49	جدول 11-1: الإيرادات والتحويلات المتنوعة المقبوضة حسب النشاط الاقتصادي في الأراضي الفلسطينية-1999
50	جدول 12-1: مستلزمات الإنتاج السلعية المستخدمة حسب النشاط الاقتصادي في الأراضي الفلسطينية-1999
51	جدول 13-1: مصاريف الخدمات الصناعية حسب النشاط الاقتصادي في الأراضي الفلسطينية-1999
52	جدول 14-1 أ: مصاريف الخدمات غير الصناعية حسب النشاط الاقتصادي في الأراضي الفلسطينية-1999
53	جدول 14-1 ب: مصاريف الخدمات غير الصناعية حسب النشاط الاقتصادي في الأراضي الفلسطينية-1999
54	جدول 15-1: الرسوم والضرائب المستحقة حسب النشاط الاقتصادي في الأراضي الفلسطينية-1999
55	جدول 16-1: التحويلات والمدفوعات المتنوعة حسب النشاط الاقتصادي في الأراضي الفلسطينية-1999
56	جدول 17-1: بعض المعدلات المستخلصة من المسح حسب النشاط الاقتصادي في الأراضي الفلسطينية-1999

2 - جداول باقي الضفة الغربية وقطاع غزة:

الجدول

59	عدد المؤسسات و المشتغلين وأهم المؤشرات الاقتصادية حسب النشاط الاقتصادي في باقي الضفة الغربية وقطاع غزة-1999	جدول 2-1:
60	أعداد المشتغلين حسب النشاط الاقتصادي في باقي الضفة الغربية وقطاع غزة-1999	جدول 2-2:
61	تعويضات العاملين بأجر حسب النشاط الاقتصادي في باقي الضفة الغربية وقطاع غزة-1999	جدول 2-3أ:
62	تعويضات العاملين بأجر حسب الجنس والنشاط الاقتصادي في باقي الضفة الغربية وقطاع غزة-1999	جدول 2-3ب:
63	قيمة المخزون في بداية ونهاية العام حسب النشاط الاقتصادي في باقي الضفة الغربية وقطاع غزة-1999	جدول 2-4:
64	حركة الأصول حسب النشاط الاقتصادي في باقي الضفة الغربية وقطاع غزة-1999	جدول 2-5:
65	حركة الأصول حسب صنف الأصل للمؤسسات التي تهدف إلى الربح في باقي الضفة الغربية وقطاع غزة-1999	جدول 2-6أ:
66	حركة الأصول حسب صنف الأصل للمؤسسات التي لا تهدف إلى الربح في باقي الضفة الغربية وقطاع غزة-1999	جدول 2-6ب:
67	تكلفة الأصول الجديدة حسب النشاط الاقتصادي في باقي الضفة الغربية وقطاع غزة-1999	جدول 2-7:
68	إيرادات الخدمات المقدمة للغير من أنشطة الخدمات الرئيسية والثانوية حسب النشاط الاقتصادي في الإنتاج من النشاط الصناعي حسب النشاط الاقتصادي في باقي الضفة الغربية وقطاع غزة-1999	جدول 2-8:
69	إيرادات النشاط التجاري حسب النشاط الاقتصادي في باقي الضفة الغربية وقطاع غزة-1999	جدول 2-9:
70	الإيرادات والتحويلات المتنوعة المقبوضة حسب النشاط الاقتصادي في باقي الضفة الغربية وقطاع غزة-1999	جدول 2-10:
71	مستلزمات الإنتاج السلعية المستخدمة حسب النشاط الاقتصادي في باقي الضفة الغربية وقطاع غزة-1999	جدول 2-11:
72	مصاريف الخدمات الصناعية حسب النشاط الاقتصادي في باقي الضفة الغربية وقطاع غزة-1999	جدول 2-12:
73	مصاريف الخدمات غير الصناعية حسب النشاط الاقتصادي في باقي الضفة الغربية وقطاع غزة-1999	جدول 2-13:
74	مصاريف الخدمات غير الصناعية حسب النشاط الاقتصادي في باقي الضفة الغربية وقطاع غزة-1999	جدول 2-14أ:
75	مصاريف الخدمات غير الصناعية حسب النشاط الاقتصادي في باقي الضفة الغربية وقطاع غزة-1999	جدول 2-14ب:
76	الرسوم والضرائب المستحقة حسب النشاط الاقتصادي في باقي الضفة الغربية وقطاع غزة-1999	جدول 2-15:
77	التحويلات والمدفوعات المتنوعة حسب النشاط الاقتصادي في باقي الضفة الغربية وقطاع غزة-1999	جدول 2-16:
78	بعض المعدلات المستخلصة من المسح حسب النشاط الاقتصادي في باقي الضفة الغربية وقطاع غزة-1999	جدول 2-17:

## قائمة الأشكال البيانية

<u>الصفحة</u>	<u>الشكل</u>
81	شكل 1: عدد المؤسسات وعدد المشتغلين وعدد العاملين بأجر حسب النشاط الاقتصادي في الأراضي الفلسطينية-1999
82	شكل 2: المؤشرات الاقتصادية الرئيسية حسب النشاط الاقتصادي في الأراضي الفلسطينية-1999
83	شكل 3: مكونات القيمة المضافة للأنشطة المشمولة بالمسح في الأراضي الفلسطينية-1999
84	شكل 4: الإنتاج من النشاط الرئيسي والأنشطة الثانوية للمؤسسات التي تهدف للربح في الأراضي الفلسطينية-1999
85	شكل 5: بعض المعدلات المستخلصة من المسح حسب النشاط الاقتصادي في الأراضي الفلسطينية-1999



## الفصل الأول

### مقدمة

تعتبر أنشطة الخدمات بمختلف أنواعها في الاقتصاديات المعاصرة من الأنشطة الاقتصادية الهامة التي تساهم في الناتج المحلي الإجمالي وتشغيل الأيدي العاملة. ولذا فإنه من منطلق توفير البيانات الإحصائية الأساسية عن الاقتصاد الفلسطيني، توجب التفكير بتغطية هذه الأنشطة بمسح خاص ضمن الدورة الخامسة من سلسلة المسوح الإحصائية الاقتصادية التي قام بها الجهاز المركزي للإحصاء الفلسطيني عن عام الإسناد الزمني 1999 وتشمل هذه السلسلة إضافة لمسح الخدمات، مسوحاً لأنشطة الصناعة والتجارة الداخلية والإنشاءات (المقاولين) والنقل والتخزين.

وقد اعتمد الجهاز في تنفيذه للدورة الخامسة من سلسلة المسوح الاقتصادية على الإطار العام للمؤسسات والمنشآت الذي اعتمد أساساً على التعداد العام للسكان والمساكن والمنشآت لعام 1997 وذلك بعد التحديث الذي أجري في الأعوام 1998 و1999.

#### 1.1 برنامج المسح:

يشمل هذا البرنامج المرحلتين التاليتين:

##### 1. المرحلة التحضيرية:

تتمثل هذه المرحلة في إعداد وثائق المسح والتي تشمل تصميم جداول نتائج المسح واستمارته وكتيب التعليمات الخاص بها وإعداد الميزانية التقديرية وخطة العمل والجدول الزمني وقواعد التدقيق والترميز والبرامج اللازمة لمعالجة البيانات وتحديد فترة جمع البيانات.

##### 2. المرحلة التنفيذية:

تشتمل المرحلة التنفيذية على عملية جمع البيانات من الميدان ومراجعتها وتدقيقها ميدانياً، ثم تتم عملية تجهيز البيانات مكتوباً من خلال عمليات الترميز والتدقيق، وإدخال البيانات على الحاسب الآلي، ثم استخراج الجداول النهائية التي تشتمل على نتائج المسح.

#### 2.1 أهداف المسح:

يهدف مسح الخدمات بصفة عامة إلى توفير البيانات التالية:-

1. أعداد المؤسسات والمنشآت العاملة في أنشطة الخدمات حسب النشاط الاقتصادي وحسب الموقع الجغرافي.
2. أعداد العاملين بتصنيفاتهم المختلفة وتعويضات العاملين في المؤسسات العاملة بأنشطة الخدمات.
3. قيمة الإنتاج من الأنشطة الرئيسية والثانوية حسب الأنشطة المختلفة.
4. الاستهلاك الوسيط (مستلزمات ومصروفات الإنتاج) من السلع والخدمات المستخدمة في الأنشطة الإنتاجية المختلفة.

5. القيمة المضافة ومكوناتها المختلفة ومدى مساهمة الأنشطة المشمولة بالمسح بالنتائج المحلي الإجمالي.
6. قيمة المخزون من مستلزمات الإنتاج، والإنتاج.
7. المدفوعات والتحويلات المتنوعة المقبوضة والمدفوعة من المؤسسات المشمولة بالمسح.
8. حركة الموجودات الثابتة والتكوين الرأسمالي الثابت لكافة مؤسسات أنشطة الخدمات المختلفة.

وتمكن البيانات المذكورة أعلاه من تحقيق ما يلي:-

1. المساهمة في توفير البيانات الأساسية اللازمة لإعداد الحسابات القومية، بما يتعلق بأنشطة الخدمات المختلفة، وذلك وفق نظام الحسابات القومية المقترح من الأمم المتحدة عام 1993.
2. توفير البيانات اللازمة لأغراض البحث والتحليل الاقتصادي.
3. توفير البيانات اللازمة لمتخذي القرارات والمخططين والمهتمين بأنشطة الخدمات.

### 3.1 هيكليّة التقرير:

لقد تم تقسيم تقرير مسح الخدمات إلى عدة فصول كما يلي:

- الفصل الأول: ويشمل مقدمة المسح التي تتضمن برنامج المسح وأهدافه وهيكلية التقرير.
- الفصل الثاني: يتناول أهم المفاهيم والمصطلحات الواردة في هذا التقرير مع شرح مبسط لهذه المصطلحات.
- الفصل الثالث: يتناول عرضاً لأبرز النتائج المستخلصة من المسح.
- الفصل الرابع: يتناول منهجية مسح الخدمات من حيث الاستمارة والإطار والعينة والشمولية وكذلك يتناول العمليات الميدانية في جمع البيانات، والعمليات المكتبية من تدقيق وترميز، ويشتمل هذا الفصل أيضاً على كيفية معالجة البيانات وجدولتها.
- الفصل الخامس: يتناول جودة البيانات الواردة في نتائج المسح وذلك من خلال التعرض لأبرز الملاحظات المستخلصة من العمل الميداني وملاحظات على الجداول والبيانات ومعدلات الإجابة، ومن ثم حساب الأوزان والتقدير والتباين لأبرز المتغيرات الواردة في نتائج المسح.
- جداول نتائج المسح: وقد تم في هذا التقرير عرض مجموعتين من الجداول:
  1. جداول نتائج المسح على مستوى الأراضي الفلسطينية مبوبة على مستوى الحد الثاني من التصنيف الصناعي القياسي الدولي للأنشطة الاقتصادية .
  2. جداول نتائج المسح على مستوى باقي الضفة الغربية وقطاع غزة مبوبة على مستوى الحد الثاني من التصنيف الصناعي القياسي الدولي للأنشطة الاقتصادية.
- الأشكال البيانية: والتي تعرض النتائج الرئيسية للمسح.

## الفصل الثاني

### المفاهيم والمصطلحات

لقد تم اتباع أحدث التوصيات الدولية المتعلقة بالإحصاءات الاقتصادية، وكذلك النظم الدولية المقترحة من الأمم المتحدة لإعداد الحسابات القومية. وتشمل أهم التعاريف للمصطلحات المستخدمة في المسح ما يلي:

#### 1.2 الوحدة الإحصائية:

إن نظام الحسابات القومية الصادر عن الأمم المتحدة (SNA 1993) يعرف نوعين رئيسيين من الوحدات الإحصائية:

1. الوحدة التنظيمية - المؤسسة (Institutional Unit- Enterprise): وتعرف بأنها كيان اقتصادي قادر بحكم ماله من حقوق على امتلاك الأصول وتحقيق الخصوم والارتباط بأنشطة اقتصادية والتعامل بصفقات مع أطراف أخرى.

2. المنشأة (Establishment): وهي مؤسسة أو جزء منها تنتج بشكل أساسي مجموعة واحدة من السلع (مع احتمالية الإنتاج من أنشطة ثانوية) حيث يحقق هذا النشاط الرئيسي غالبية القيمة المضافة، وتهدف تجزئة المؤسسة الواحدة إلى عدة مؤسسات خلق وحدات إحصائية أكثر تجانساً من الناحية الإنتاجية. ويرتبط تعريف هذين النوعين من الوحدات الإحصائية مع ما يورده النظام عن وجود حسابات لمجموعتين من الوحدات الاقتصادية وهي حسابات أنشطة الخدمات لمجموعات المنشآت، والحسابات القطاعية للمؤسسات والوحدات المؤسسية الأخرى.

وبذلك كلما توفرت البيانات اللازمة لحسابات المجموعة الأولى لجزء من المؤسسة (والمعرف بأنه المنشأة) والذي ينتج مجموعة واحدة من السلع فإنه يمكن أن يعرف كوحدة إحصائية مستقلة لهذا المستوى. ويجب أن تتوفر في هذه الحالة أيضاً بيانات عن أعداد العاملين والمدخلات والمخرجات، وبيانات عن التكوين الرأسمالي لهذه الوحدة.

وقد تم سحب عينة المسح لعام 1999 على أساس أن المؤسسة هي الوحدة الإحصائية للمسح. وتم التعامل مع وحدات معاينة المسح على الأساس التالي:

- تستوفى استمارة مستقلة لكل نشاط اقتصادي في المؤسسة يمكن فصل مخرجاته ومدخلاته والعاملين فيه وأجورهم وتكوينه الرأسمالي ويعتبر ذلك النشاط بمثابة منشأة. أما الأنشطة التي لا يمكن فصل مدخلاتها والعاملين فيها فتستوفى في نفس الاستمارة التي خصص فيها جداول متعلقة بإنتاج الأنشطة الثانوية باختلاف هذه الأنشطة.
- تستوفى استمارة واحدة للمؤسسة شاملة كافة فروعها في مختلف المناطق الجغرافية إذا كانت الفروع لا تمسك قيوداً محاسبية مستقلة.
- أما في حالة الفروع التي تمسك حسابات مستقلة، سواء كانت تمارس نفس نشاط المركز الرئيسي أو أي نشاط آخر، فتستوفى استماراتها من خلال التنسيق مع المركز الرئيسي. وتستوفى بيانات الجزء المتعلق بالمدفوعات والتحويلات المدفوعة أو المقبوضة في استمارة المركز الرئيسي فقط.

## 2.2 الإنتاج:

### 1. للمؤسسات التي تهدف للربح

هو عبارة عن قيمة السلع والخدمات المنتجة خلال فترة زمنية معينة نتيجة ممارسة نشاط إنتاجي سواء كان رئيسياً أو ثانوياً، ويشمل ذلك الأصول الثابتة المنتجة لحساب المؤسسة.  
أي أن الإنتاج = قيمة الإنتاج من النشاط الرئيسي + قيمة إنتاج الأنشطة الثانوية + قيمة إنتاج المؤسسة من التكوين الرأسمالي الذاتي.

وقد تم تقييم الإنتاج وفقاً لسعر السوق، وهو يمثل سعر المنتج مضافاً إليه ضريبة القيمة المضافة على السلع والخدمات المنتجة.

ويشمل ذلك أيضاً المؤسسات التي لا تهدف للربح والتي تتقاضى أسعاراً مجدية اقتصادياً والمعرفة أنها ضمن المنتجين السوقيين حسب مفاهيم نظام الحسابات القومية لعام 1993. وقد عرفت الأسعار المجدية اقتصادياً في المسح بأنها الأسعار التي تغطي تكاليف الإنتاج أو تزيد عنها.

### 2. للمؤسسات التي لا تهدف للربح

يقيم الإنتاج للمؤسسات التي لا تهدف للربح تعريفاً من خلال جمع بنود تكاليف الإنتاج  
أي أن الإنتاج = الاستهلاك الوسيط + تعويضات العاملين + اهتلاك الأصول الثابتة + صافي الضرائب على الإنتاج (أي الضرائب - الإعانات الحكومية - الرسوم الجمركية).

## 3.2 الاستهلاك الوسيط:

هو عبارة عن قيمة مستلزمات الإنتاج السلعية والخدمية المستخدمة في الإنتاج.  
أي أن الاستهلاك الوسيط = قيمة المشتريات السلعية معدلة بقيمة التغير في المخزون + مصروفات الإنتاج الأخرى.

## 4.2 إجمالي القيمة المضافة:

وتساوي الإنتاج مطروحاً منه الاستهلاك الوسيط، وذلك بالنسبة للمؤسسات التي تهدف للربح.  
أما بالنسبة للمؤسسات غير الهادفة للربح فيساوي مجموع مكونات القيمة المضافة أي أن:  
القيمة المضافة = تعويضات العاملين + اهتلاك الأصول الثابتة + صافي الضرائب على الإنتاج.

## 5.2 تعويضات العاملين:

تشمل تعويضات العاملين إجمالي الرواتب والأجور والمزايا الأخرى النقدية والعينية المستحقة للعاملين.

## 6.2 الضرائب على الإنتاج:

وهي الضرائب المفروضة من المؤسسات الحكومية على المنتجين، وتشمل: الضرائب على المنتجات مثل ضريبة القيمة المضافة (صافي الضريبة المدفوعة)، والضرائب الأخرى على الإنتاج مثل رسوم الترخيص وضرائب الأبنية وما شابه.



## 7.2 الإعانات:

وهي المدفوعات الجارية من الحكومة إلى المنتجين دون مقابل وحسب مستويات الإنتاج، أي حسب الكميات المنتجة أو المباعة أو المصدرة.

## 8.2 الإهلاك:

قيمة الأصول التي تم إهلاكها خلال العام. ومن الناحية العملية فإن البيانات الواردة عن الإهلاك في هذا التقرير قد حسبت على أساس توزيع القيمة الشرائية للأصل الثابت على مدة عمره الإنتاجي بطريقة قياسية.

## 9.2 فائض التشغيل:

هو القيمة المتبقية من القيمة المضافة بعد طرح تعويضات العاملين وصافي الضرائب على الإنتاج واهتلاك الموجودات الثابتة منها.

## 10.2 التكوين الرأسمالي الثابت الإجمالي:

يعرف التكوين الرأسمالي الثابت الإجمالي لمؤسسة أو لقطاع ما بقيمة حيازته من أصول جديدة أو مستعملة مخصصاً منها قيمة الأصول التي تم التخلص منها. والأصول هي أصول ملموسة أو غير ملموسة (كالأعمال الفنية والبرامج الجاهزة) والتي جاءت كمخرجات لعمليات إنتاجية، وهي تستعمل بصورة متكررة أو مستمرة في عمليات إنتاجية أخرى لفترات تزيد عن عام واحد.

## 11.2 القطاعات المؤسسية:

يقسم نظام الحسابات القومية 1993 المجتمع إلى خمسة قطاعات مؤسسية هي: الحكومة، الأسر المعيشية، المؤسسات غير الهادفة للربح وتخدم الأسر المعيشية، الشركات المالية والشركات غير المالية، وقد تم توزيع مؤسسات الخدمات إلى واحد من القطاعات: الشركات غير المالية، وقطاع الأسر المعيشية. حيث استخدمت المعايير المقترحة في نظام الحسابات القومية لتصنيف هذه المؤسسات. وبصفة عامة يضم القطاع الأول الشركات التي يمكن أن توصف بأنها كبيرة وتمسك سجلات محاسبية منظمة، في حين يشمل قطاع الأسر المعيشية المؤسسات الصغيرة وخصوصاً الفردية منها.

## 12.2 تعاريف المؤشرات الإحصائية:

$$1. \text{ متوسط نصيب العامل بأجر من تعويضات العاملين} = \frac{\text{تعويضات العاملين}}{\text{عدد العاملين بأجر}}$$

$$2. \text{ متوسط إنتاجية العامل من الإنتاج} = \frac{\text{الإنتاج}}{\text{عدد المشتغلين}}$$

$$3. \text{ متوسط إنتاجية العامل بأجر من الإنتاج} = \frac{\text{الإنتاج}}{\text{عدد العاملين بأجر}}$$

4. متوسط نصيب العامل من القيمة المضافة =  $\frac{\text{القيمة المضافة}}{\text{عدد المشتغلين}}$
5. متوسط نصيب العامل بأجر من القيمة المضافة =  $\frac{\text{القيمة المضافة}}{\text{عدد العاملين بأجر}}$
6. نسبة القيمة المضافة إلى الإنتاج =  $\frac{\text{القيمة المضافة} \times 100}{\text{الإنتاج}}$
7. نسبة تعويضات العاملين إلى القيمة المضافة =  $\frac{\text{تعويضات العاملين} \times 100}{\text{القيمة المضافة}}$
8. نسبة الإهلاك السنوي إلى الإنتاج =  $\frac{\text{الإهلاك السنوي} \times 100}{\text{الإنتاج}}$

**13.2 باقي الضفة الغربية:** تعني الضفة الغربية باستثناء ذلك الجزء من محافظة القدس الذي ضمته إسرائيل عنوة بعيد احتلالها للضفة الغربية عام 1967.

**14.2 النشاط الاقتصادي:** هو عبارة عن عملية أو مجموعة من الأعمال التي ينتج عنها مجموعة معينة من المنتجات، والنشاط الاقتصادي الرئيسي هو ذلك النشاط الذي يساهم بأكثر قدر من القيمة المضافة في حالة تعدد الأنشطة داخل المنشأة أو المؤسسة الواحدة.

**15.2 القدس:** يقصد بالقدس اينما وردت في هذا التقرير بانها ذلك الجزء من محافظة القدس الذي ضمته إسرائيل عنوة بعيد احتلالها للضفة الغربية عام 1967.

**16.2 دليل النشاط (ISIC):** هو الرمز المستخدم لكل نشاط والمنصوص عليه في التصنيف الصناعي الدولي للأنشطة الاقتصادية.

## الفصل الثالث

### النتائج الرئيسية

يمكن أن نستخلص من نتائج مسح الخدمات 1999 المؤشرات الرئيسية التالية:

(القيمة بالمليون دولار أمريكي)

الأراضي الفلسطينية	باقي الضفة الغربية وقطاع غزة
<b>1. عدد المؤسسات:</b>	
11805	11293
976	911
<b>12781</b>	<b>12204</b>
<b>2. عدد المشتغلين:</b>	
37802	34063
8393	7124
<b>46195</b>	<b>41187</b>
<b>3. تعويضات العاملين</b>	
105.2	80.6
52.0	41.5
<b>157.2</b>	<b>122.1</b>
<b>4. الإنتاج</b>	
361.4	275.1
81.4	62.3
<b>442.8</b>	<b>337.4</b>
<b>5. الاستهلاك الوسيط</b>	
131.8	105.3
19.3	14.6
<b>151.1</b>	<b>119.9</b>

الأراضي الفلسطينية باقي الضفة الغربية وقطاع غزة

		<b>6. القيمة المضافة</b>
169.8	229.6	• مؤسسات تهدف إلى الربح
47.6	62.1	• مؤسسات لا تهدف إلى الربح
<b>217.4</b>	<b>291.7</b>	• إجمالي القيمة المضافة
		<b>7. التكوين الرأسمالي الثابت الاجمالي</b>
22.6	26.5	• مؤسسات تهدف إلى الربح
3.5	4.5	• مؤسسات لا تهدف إلى الربح
<b>26.1</b>	<b>31.0</b>	• إجمالي التكوين الرأسمالي الثابت الاجمالي
		<b>8. الإهلاك السنوي</b>
21.6	26.1	• مؤسسات تهدف إلى الربح
6.5	7.3	• مؤسسات لا تهدف إلى الربح
<b>28.1</b>	<b>33.4</b>	• إجمالي الإهلاك السنوي
		<b>9. صافي الرسوم والضرائب</b>
7.9	14.3	• مؤسسات تهدف إلى الربح
- 0.3	2.7	• مؤسسات لا تهدف إلى الربح
<b>7.6</b>	<b>17.0</b>	• إجمالي صافي الرسوم والضرائب
		<b>10. فائض التشغيل</b>
59.7	84.0	• مؤسسات تهدف إلى الربح

## الفصل الرابع المنهجية

يشمل هذا الفصل عرضاً موجزاً للمنهجية العلمية التي استخدمت في تنفيذ المسح بما في ذلك استمارة المسح والإطار والعينة والعمليات الميدانية والمكتبية وجدولة ومعالجة البيانات.

### 1.4 استمارة المسح:

لقد تم تصميم نموذجين من استمارة مسح الخدمات 1999، نموذج مختصر يغطي المؤسسات التي تتبع لقطاع الأسر المعيشية والفروع ونموذج مفصل للمؤسسات المصنفة في قطاع الشركات غير المالية، وقد تم تصميم استمارة مسح الخدمات على أساس توحيد كافة الأجزاء والأسئلة المشتركة مع استمارات باقي مسوح السلسلة الاقتصادية. وقد روعي في تصميم الاستمارة شمولها لأهم المتغيرات الاقتصادية التي تدرس الظواهر المتعلقة بالأنشطة المغطاة بالمسوح، وهي بذات الوقت تأتي لتلبية الاحتياجات من البيانات الاقتصادية الأساسية اللازمة لإعداد الحسابات القومية لفلسطين. وتشمل الاستمارة المتغيرات الرئيسية التالية:

1. العاملين في المؤسسة بتصنيفاتهم المختلفة وتعويضات هؤلاء العاملين.
  2. قيمة الإنتاج من النشاط الرئيسي والأنشطة الثانوية.
  3. مستلزمات الإنتاج من السلع والخدمات المختلفة.
  4. المدفوعات والتحويلات المدفوعة والمقبوضة.
  5. الضرائب غير المباشرة والإعانات الحكومية.
  6. الأصول للمؤسسة وصافي الإضافات على هذه الأصول واهلاكها خلال سنة الإسناد 1999.
- علماً بأن النموذج المختصر المذكور أعلاه لا يشمل الجزء المتعلق بالمدفوعات والتحويلات المدفوعة والمقبوضة، وكذلك اختصرت منه بعض التفاصيل الأخرى التي يصعب توفرها لدى المؤسسات الصغيرة.

### 2.4 الإطار والعينة:

#### 1.2.4 شمولية المسح:

يعتمد الجهاز في تصنيف الأنشطة الاقتصادية على التصنيف الصناعي القياسي الدولي لكافة الأنشطة الاقتصادية، التفتيح الثالث (ISIC-3)، الصادر عن الأمم المتحدة. وقد تم تصنيف الأنشطة الاقتصادية لكافة المؤسسات العاملة في الأراضي الفلسطينية حسب التعداد العام للمنشآت لعام 1997 وفق هذا التصنيف.

وبالنسبة لمسح الخدمات فإنه يشمل الأنشطة الاقتصادية التالية سواء كانت المؤسسات تهدف للربح أو لا تهدف للربح:

- الفنادق والمطاعم والمقاهي.
- الأنشطة العقارية.
- تأجير الآلات والمعدات بدون مشغليها.
- أنشطة الحاسب الإلكتروني والأنشطة المتصلة بها.
- أنشطة البحث والتطوير.
- الأنشطة التجارية الأخرى وتشمل: الأنشطة القانونية، الأنشطة المحاسبية، بحوث السوق واستطلاع الرأي العام، أنشطة الخبرة الاستشارية التجارية والإدارية، الأنشطة المعمارية والهندسية وأنشطة الاختبار والتحليل التقني، خدمات الإعلان، خدمات الأنشطة الفوتوغرافية للأشخاص، التغليف والرزم، خدمات النسخ والكتابة العموميين، خدمات الترجمة، خدمات تصميم الأزياء وغيرها.
- التعليم: الأساسي، الثانوي العام والفني والمهني، العالي، تعليم الكبار وغير ذلك.
- الصحة والعمل الاجتماعي: المستشفيات، العيادات الطبية وطب الأسنان، أنشطة صحية أخرى، أنشطة بيطرية، العمل الاجتماعي مع الإقامة أو بدون إقامة.
- أنشطة المؤسسات ذات العضوية: وتشمل المؤسسات المهنية ونقابات العمال والهيئات الدينية والمنظمات السياسية وغيرها.
- الأنشطة الترويحية والثقافية والرياضية: إنتاج وتوزيع الأفلام السينمائية وأفلام الفيديو، الإذاعة والتلفزيون، فنون الدراما والموسيقى، أنشطة وكالات الأنباء، أنشطة المكتبات، أنشطة المتاحف، الأنشطة الرياضية، والأنشطة الترفيهية الأخرى.
- الأنشطة الخدمية الأخرى: غسيل وكي المنسوجات، تصفيف الشعر والتجميل، وغيرها من الأنشطة الأخرى.

#### 2.2.4 تصميم العينة:

1. تم تصميم عينة طبقية عشوائية منتظمة ذات مرحلة واحدة (One-Stage Stratified Random Sample) بحيث تمثل المؤسسة وحدة المعاينة الأولية وفق التصميم التالي:
  - فصل الإطار إلى طبقتين رئيسيتين: الأولى للمؤسسات التي تهدف للربح والثانية للمؤسسات التي لا تهدف للربح .
  - لكل من الطبقتين أعلاه تم إنشاء ثلاث طبقات جغرافية هي: الطبقة الأولى باقي الضفة الغربية ، والطبقة الثانية القدس ، والطبقة الثالثة قطاع غزة.
  - ضمن الطبقات أعلاه أنشئت طبقات وذلك على مستوى الحد الثاني من التصنيف الدولي للأنشطة الاقتصادية.
  - أنشئت طبقات فرعية وفقا لحجم العمالة ومع الأخذ بالاعتبار عدد المؤسسات الموزعة على هذه الطبقات .
  - وقد كانت فئات العمالة لجميع المناطق:

(4-0) عاملين

(14-5) عاملين

15 عامل فأكثر .

- تم تحديد حصة كل طبقة من العينة مع الأخذ بالاعتبار حجم الطبقة من حيث متوسط العمالة والتباين فيه، وكذلك اخذ بالاعتبار عدد الأنشطة على مستوى الحد الرابع من ISIC في كل طبقة.
  - اختيرت وحدات المعاينة من الطبقات المذكورة باستخدام أسلوب المعاينة العشوائية المنتظمة.
2. بلغ حجم العينة في باقي الضفة الغربية وقطاع غزة 1530 مؤسسة من اصل 12610 العدد الكلي في الإطار، وفي القدس 313 مؤسسة من اصل 600 العدد الكلي.

### 3.4 العمليات الميدانية:

#### 1.3.4 فحص الاستمارة:

تم تنفيذ عملية فحص لاستمارة المسح بهدف:

1. دراسة الاستمارة شكلياً وفنياً.
2. اختبار النماذج المستخدمة في الميدان.
3. دراسة دقة العناوين والبيانات التعريفية.
4. دراسة حالات الرفض ومدى دقة البيانات المعطاة.
5. قياس الوقت اللازم للوصول إلى المؤسسة وتعبئة الاستمارة.

وقد حققت عملية فحص الاستمارة الأهداف المنشودة حيث وردت بعض الملاحظات على الاستمارة، والبيانات التعريفية، والعناوين، وتجابوب المبحوثين، وتمت الاستفادة من هذه الملاحظات في إجراء التعديلات اللازمة على وثائق المسح وفي تنفيذ العمل الميداني الفعلي.

#### 2.3.4 اختيار وتدريب العاملين:

يتم اختيار العاملين في الميدان من العناصر المؤهلة ومن ذوي الخبرة في العمل الإحصائي كلما كان ذلك ممكناً ثم يتم تدريبهم تدريباً نظرياً وعملياً. وفي نهاية التدريب تجرى عملية اختبارهم تحريرياً لتحديد معرفتهم بمفاهيم وتعليمات الاستمارة، ويتم اختيار الأفضل من بين المتدربين ليشكلوا فريق تنفيذ العمل الميداني. ويقوم المتدربون بنفس الوقت بتقييم الدورة التدريبية بما يفيد في تطويرها مستقبلاً.

#### 3.3.4 تنظيم وإدارة العمل الميداني:

تستولى الإدارة العامة للمسوح والعمل الميداني مسؤولية تنفيذ عملية جمع البيانات والتنسيق ميدانياً وفق الخطة المعدة لذلك، بالإضافة لإعداد التعليمات والنماذج والأدوات اللازمة للعمل الميداني. ويتشكل فريق العمل الميداني من منسق للعمل الميداني وفرق ميدانية، حيث يضم كل فريق مشرفاً وخمسة باحثين. وتتطلب مهمة الإشراف والمتابعة والتدقيق لمختلف فعاليات المشروع وجود مكاتب في المحافظات تكون قريبة من مختلف مناطق العمل بحيث يتم استخدامها كمراكز لتجميع أفراد الفرق العاملة في الميدان قبل وبعد انتهاء العمل اليومي، حيث تتم عملية استلام وتسليم أدوات المسح المختلفة وتعبئة النماذج وكتابة التقارير ومراجعة وتدقيق حصيلة العمل اليومي.

#### 4.3.4 جمع البيانات:

جمعت بيانات المسح بأسلوب المقابلة الشخصية لأصحاب أو مدراء المؤسسات المقصودة بواسطة الباحثين، باستخدام الاستمارة الخاصة بالمسح.

#### 5.3.4 التدقيق الميداني:

يقوم الباحث بتدقيق الاستثمارات تدقيقاً أولياً ومن ثم تنقل للمشرف الميداني الذي يقوم بتدقيق الاستثمارات تدقيقاً شكلياً وفتحياً حسب قواعد التدقيق المعدة مسبقاً.

#### 4.4 العمليات المكتبية:

##### 1.4.4 التدقيق المكتبي:

تسلم الاستثمارات من العمل الميداني للمدقق المكتبي، بحيث تراجع وتصحح الأخطاء إن وجدت لتكون جاهزة للترميز.

#### 2.4.4 الترميز:

بعد الانتهاء من عملية التدقيق تسلم الاستثمارات للمرمز الذي يقوم بترميزها طبقاً لأدلة الترميز المعدة مسبقاً والمعمول بها في الجهاز المركزي للإحصاء الفلسطيني بحيث تكون جاهزة لإدخال بياناتها على الحاسوب.

#### 5.4 معالجة وجدولة البيانات:

تقوم الإدارة العامة لأنظمة المعلومات في الجهاز بإعداد كافة البرامج اللازمة لمعالجة البيانات، حيث تتولى عملية إعداد قائمة العينة وصفحة البيانات التعريفية (صفحة الغلاف) لجميع المؤسسات في العينة المختارة، وبعد ذلك تتولى الإدارة عملية الإدخال وتدقيق البيانات بعد الإدخال، وأخيراً تُجرى عملية جدولة البيانات بواسطة الإدارة المسؤولة عن المسح.

#### 1.5.4 تدريب مدخلي البيانات:

قبل البدء بإدخال البيانات، يتم تدريب عدد من مدخلي البيانات على استعمال برامج الإدخال نظرياً وعملياً ويتم تزويد كل منهم بدليل تعليمات الإدخال وبعد ذلك يباشر بإدخال بيانات المسح على الحاسوب.

#### 2.5.4 إدارة وتنظيم عملية الإدخال:

تقوم الإدارة العامة لأنظمة المعلومات بالإشراف على عملية الإدخال وإعداد التعليمات والنماذج والأدوات اللازمة لإدخال البيانات، وهي تتولى مسؤولية اختيار وتدريب العاملين في إدخال البيانات من مشرفين ومدخلي بيانات، ويتشكل فريق إدخال البيانات من مشرف إدخال ومدخلي بيانات ومدققي إدخال.



#### 3.5.4 تدقيق البيانات المدخلة:

تعد برامج خاصة لتدقيق البيانات المدخلة وفق قواعد التدقيق المتعلقة باتساق وشمول بيانات الاستثمارات، وتتم عمليات التدقيق على مرحلتين:

- **المرحلة الأولى:** خلال عملية الإدخال نفسها حيث صممت برامج الإدخال بما يمنع إدخال بيانات مناقضة لقواعد التدقيق الخاصة بهذه المرحلة .
- **المرحلة الثانية:** وتشمل إعداد قوائم بالاستثمارات التي تشمل أية أخطاء مناقضة للجزء الآخر من قواعد التدقيق.

#### 4.5.4 جدولة البيانات:

بعد الانتهاء من إدخال البيانات وتدقيقها وتنظيفها من أية أخطاء، يتم استخراج جداول أولية لنتائج المسح بواسطة الإدارة المسؤولة عن المسح وذلك وفق نماذج الجداول المعدة مسبقاً لهذا المسح. وتدقق هذه الجداول وفق قواعد الاتساق والمعادلات الخاصة بها للوصول إلى الجداول النهائية للمسح.



## الفصل الخامس

### جودة البيانات

#### 1.5 ابرز الملاحظات الميدانية:

- لقد تم إنجاز العمل الميداني للمسح وفق الخطة الموضوعية إلى حد كبير رغم النقص في طواقم العمل الميداني. وقد بذل الطاقم العامل جهوداً مميزة وكبيرة في تذليل العقبات وإنجاز المسح بأفضل صورة ممكنة.
- بالرغم من ارتفاع نسبة الاستجابة في المسح قياساً بتجارب الدول الأخرى، فقد برزت بعض حالات الرفض والمماطلة ولا شك أن ذلك يؤثر على مستوى دقة البيانات وخصوصاً في الحالات التي تمثل فيها المؤسسات الراضية وزناً هاماً في مجال نشاطها الاقتصادي، وذلك على الرغم من المعالجة الإحصائية التي تتم لحالات الرفض. ويأمل الجهاز أن تتخفف نسبة هذه الحالات إلى الحدود الدنيا في المسوح الاقتصادية القادمة.
- تم توفير البيانات المطلوبة للباحثين من واقع السجلات والدفاتر المحاسبية للمؤسسات كلما توفرت هذه السجلات. وفي الحالات التي لا تحتفظ فيها المؤسسات بأية قيود، وهي المؤسسات الصغيرة على الأغلب، فقد طلب من المبحوث توفير أفضل تقديرات ممكنة.
- بالنظر للوضع الخاص لمحافظة القدس، فقد برزت العديد من المصاعب في جمع البيانات المطلوبة من مؤسسات المسح بما يؤثر على نسبة الاستجابة ودقة البيانات الإحصائية للمسح حيث كانت نسبة عدم الاستجابة مرتفعة وأدى ذلك إلى انخفاض في قيم متغيرات الأنشطة الاقتصادية. وقد ارتأى الجهاز ومن منطلق الإصرار على نشر البيانات الإحصائية للقدس أن يتم الأخذ بعين الاعتبار الوضع الاستثنائي للقدس عند تصميم العينة للمسح وان تفرّد لها جداول خاصة يتم نشرها بشكل مستقل لاحقاً.

#### 2.5 ملاحظات على البيانات:

- لقد أدى التحديث الشامل الذي اجري على سجل المنشآت/المؤسسات من خلال التعداد العام للمنشآت لعام 1997 بالإضافة إلى التحديث اليومي الذي ينفذه الجهاز إلى تغيرات هامة في إطار معاينة المسح مقارنة مع الإطار الذي استخدم في دورات المسوح للأعوام السابقة 1994-1998. وهذا التحديث يفسر جزاً هاماً من التغيرات التي طرأت على المتغيرات الاقتصادية لدورة المسح الحالية مقارنة مع السنوات السابقة.
- يلاحظ ارتفاع لقيم المتغيرات على مستوى المجموع الكلي للأراضي الفلسطينية عند مقارنتها بعام 1998، يعود ذلك إلى الزيادة في عدد المنشآت حيث بلغت نسبة الزيادة 3.2%، ولاختلاف الأنشطة (من ناحية الحجم والهدف) داخل قطاع الخدمات يلاحظ التفاوت في مدى الزيادة أو النقصان على مستوى الحد الثاني من النشاط الاقتصادي.

### 3.5 ملاحظات على الجداول:

1. نشرت نتائج المسح في جداول هذا التقرير بحيث تم دمج البيانات المعروضة لكل نشاط اقتصادي للمؤسسات الهادفة وغير الهادفة للربح معاً. ثم اظهر الجدول في نهايته بيانات المؤسسات التي تهدف للربح والتي لا تهدف للربح بشكل منفصل وبشكل تجميعي لكافة الأنشطة الاقتصادية. وقد تم إجراء هذا التعديل في عرض النتائج بهدف إظهار بيانات كل نشاط اقتصادي بصورة اشمل بغض النظر عن طبيعة هدف المؤسسة. ولكن اجري تعديل إضافي في تصنيف واحتساب القيمة المضافة لجزء من المؤسسات التي لا تهدف للربح، فقد صنفت المؤسسات التي تتقاضى أسعاراً مجددة اقتصادياً (أي المعرفة كمنتجين سوقيين حسب مفاهيم نظام الحسابات القومية 93 SNA) ضمن المؤسسات التي تهدف للربح حتى لو كانت لا تهدف للربح، وتم احتساب القيمة المضافة لها على هذا الأساس وذلك انسجاماً مع توصيات SNA 1993.

2. الجداول المتعلقة بالمدفوعات والتحويلات المدفوعة أو المقبوضة (الجدول 1-11، 2-11، 1-11، 1-16، 2-16) تشمل بيانات المؤسسات التي تتبع قطاع الشركات غير المالية ولا تشمل المؤسسات التي تتبع قطاع الأسر المعيشية (راجع التعريف في صفحة 17 وبند استمارة المسح صفحة 21) وعليه تجدر ملاحظة ذلك عند المقارنة مع بيانات المسح للسنوات السابقة حيث شملت هذه الجداول كافة المؤسسات بغض النظر عن حجمها والقطاع الذي تتبع له.

3. يمكن أن يلاحظ بعض الاختلافات الطفيفة لقيم نفس المتغير بين الجداول المختلفة، أو بين مفردات المتغير ومجموعه، وقد نجم ذلك عن التقريب المصاحب لعمليات توزيع نتائج عينة المسح، أي رفع نتائج العينة لتصبح ممثلة لمجتمع المسح.

#### 4. معدلات صرف العملات:

تم اعتماد معدلات صرف العملات التالية، للتحويل إلى دولار أمريكي.

دولار أمريكي/شيقل إسرائيلي جديد = 4.1463

دولار أمريكي/دينار أردني = 0.7093

5. يجدر الملاحظة إلى أن اختلاف آلية احتساب الإنتاج للمؤسسات التي لا تهدف للربح عنها للمؤسسات التي تهدف للربح يؤدي إلى عدم تطابق قيم الإنتاج في الجدول الأول مع مجموع إيرادات النشاط الرئيسي والأنشطة الثانوية والتي تؤخذ من الجداول 8، 9، 10، فهذه لاحتساب إنتاج المؤسسات التي تهدف للربح فقط.

## 4.5 معدلات الإجابة:

### 1.4.5 تعاريف:

1. عدم الاستجابة، وتشمل الحالات التالية:

- حالات الرفض
- عدم الاستدلال على العنوان
- المؤسسات المتوقفة مؤقتاً
- المؤسسات المغلقة نهائياً
- المؤسسات التي لم تجهز حساباتها الختامية لحين انتهاء العمل الميداني
- ملكية إسرائيلية
- نقل ملكية
- استثمارات محولة من مسوح أخرى غير مستوفاة
- أخرى

2. أخطاء زيادة الشمول، وتشمل الحالات التالية:

- المؤسسات التي مارست أنشطة اقتصادية خارج نطاق المسح
- المؤسسات التي تبين انه لا ينطبق عليها تعريف المؤسسة
- المؤسسات المغلقة نهائياً في العام 1999 وتبين أنها كانت مغلقة في العام 1998
- المؤسسات المكررة
- مؤسسات الحكومة المركزية
- الحيازة الزراعية
- فرع لا يمسك حسابات
- فرع يمسك حسابات والمركز غير مشمول بالعينة

3. العينة الصافية = العينة الأصلية - حالات زيادة الشمول

$$\text{Net sample} = \text{Sample} - \text{Over coverage}$$

4. نسبة أخطاء زيادة الشمول =  $\frac{\text{مجموع عدد حالات زيادة الشمول}}{\text{عدد حالات العينة الأصلية}} \times 100$

5. نسبة عدم الاستجابة =  $\frac{\text{مجموع عدد حالات عدم الاستجابة}}{\text{العينة الصافية}} \times 100$

6. نسبة الاستجابة =  $100\% - \text{نسبة عدم الاستجابة}$

## 2.4.5 قيم معدلات الإجابة:

### على مستوى الأراضي الفلسطينية:

بالنسبة لمسح الخدمات 1999 كانت هذه المتغيرات على مستوى الأراضي الفلسطينية كما يلي:

العينة الأصلية (1843) مؤسسة وعدد الاستثمارات المكتملة (1386)

بلغت نسبة حالات زيادة الشمول (7.0%) مؤسسة موزعة كما يلي:

1. نسبة المؤسسات التي مارست أنشطة اقتصادية خارج نطاق المسح (0.7%)
2. نسبة المؤسسات المكررة في الإطار (0.8%)
3. نسبة الفروع التي لا تمسك حسابات (2.6%)
4. نسبة المؤسسات التي تبين انه لا ينطبق عليها تعريف مؤسسة (0.4%)
5. نسبة المؤسسات التي ملكيتها حكومة مركزية (0.5%)
6. نسبة الفروع التي تمسك حسابات والمركز غير مشمول بالمسح (0.6%)
7. نسبة المؤسسات المغلقة في عامي 1998-1999 (1.4%)

بلغت نسبة حالات عدم الاستجابة (18.0%) مؤسسة موزعة كما يلي:

1. نسبة المؤسسات المغلقة نهائياً (7.5%)
2. نسبة المؤسسات المتوقفة مؤقتاً (1.0%)
3. نسبة حالات عدم الاستدلال على العنوان (0.9%)
4. نسبة حالات الرفض (5.2%)
5. نسبة المؤسسات التي لم تكن ميزانيتها جاهزة (0.8%)
6. نسبة المؤسسات التي ملكيتها إسرائيلية (0.8%)
7. نسبة المؤسسات التي تم فيها نقل ملكية (0.2%)
8. أخرى (1.6%)

## 5.5 حساب الأوزان والتقدير:

### 1.5.5 حساب الأوزان:

إن وزن المعاينة للمؤسسة هو المقلوب الرياضي لاحتمال اختيار تلك المؤسسة، إلا أن هذا الوزن قد تم تعديله بعد عملية جمع البيانات ليأخذ بعين الاعتبار نسب عدم الاستجابة وزيادة الشمول الناتجة عن عدم التطابق بين إطار المعاينة وبين الواقع لحظة زيارة الباحثين لإجراء المقابلات واستيفاء الاستثمارات. وبما أن احتمال اختيار المؤسسة قد يختلف من مؤسسة لأخرى (أنظر بند تصميم العينة)، كان لا بد من استخدام الأوزان في حساب التقديرات التي تمثل مجتمع المسح، إذ أن استخدام البيانات بدون الأوزان يؤدي إلى تحيز التقديرات.

### 2.5.5 حساب التقديرات:

لحساب مجموع معين لمتغير ما مثل Y ضمن مجتمع جزئي مثل A على مجال دراسة مثل D نستخدم العلاقة التالية:

$$\hat{Y}_{AD} = \sum_h^D \sum_{j \in A} W_{hj} Y_{hj} \dots (1)$$

$\hat{Y}_{AD}$ : يمثل المجموع المقدر للمتغير Y في المجتمع الجزئي A في المجال D.

h: رمز الطبقة.

j: رمز السجل في ملف البيانات في المجتمع الجزئي A يمكن أن يكون مؤسسة أو عامل في المؤسسة حسب المتغير الذي يتم تحليله.

A: مجموعة جزئية من السجلات تنتمي لمجتمع جزئي معين.

D: مجال دراسة معين مثل لواء معين.

Whj: وزن وحدة التحليل رقم "j" في المجتمع الجزئي A في الطبقة h في مجال الدراسة D.

### 6.5 التباين في التقديرات:

لا بد أن يرافق أي رقم إحصائي يتم تقديره من خلال مسح بالعينة رقما آخر يدل على مدى الدقة الموجودة في التقدير. تمثل أخطاء المعاينة (التباين) الحد الأدنى من الأخطاء الإجمالية التي ترافق أي مسح ميداني وهي النوع الذي يمكن قياسه اعتمادا على البيانات التي يتم جمعها في المسح.

يختلف التباين من متغير إلى آخر وهو يعتمد على العوامل التالية:

1. حجم العينة.
2. مدى التباين الحقيقي لوحدات المجتمع ككل.
3. تصميم العينة: فيما إذا كانت عينة عشوائية بسيطة أو عينة عشوائية طبقية... الخ.

لقد تم حساب التباين لعدة متغيرات باستخدام حزمة برمجية جاهزة ومخصصة لهذا الغرض تدعى CENVAR. وقد تم حساب ما يلي لكل متغير من المتغيرات الأساسية الواردة في الجدول الأول من جداول المسح (عدد المشتغلين وأهم المؤشرات الاقتصادية حسب النشاط الاقتصادي).

1. الخطأ المعياري (Standard Error): الخطأ المطلق الناجم عن كون المسح قد تم بالعينة وليس بالحصص الشامل.

2. الخطأ النسبي (Coefficient of Variation) C.V = الخطأ المعياري

التقدير

3. اثر تصميم العينة DEEF = التباين الناتج عن استخدام تصميم عينة مركبة

التباين الذي ينتج لو تم استخدام عينة عشوائية بسيطة

4. فترة الثقة 95% (95% Confidence Interval): وتعني انه لو تم إعادة المسح مرات عديدة فإنه في

المحصلة في 95% من المرات ستكون القيمة الحقيقية ضمن فترة الثقة 95%.

الجدول التالية تظهر حساب التباين لأبرز المتغيرات، حيث يتعلق الجدول الأول بالمؤسسات التي تهدف إلى الربح للأراضي الفلسطينية، الثاني يتعلق بالمؤسسات التي لا تهدف للربح للأراضي الفلسطينية. أما الجدول الثالث فيتعلق بالمؤسسات التي تهدف إلى الربح لباقي الضفة الغربية وقطاع غزة، والرابع يتعلق بالمؤسسات التي لا تهدف للربح لباقي الضفة الغربية وقطاع غزة.

#### جدول حساب التباين للأراضي الفلسطينية

المؤسسات التي تهدف للربح						
فئة الثقة 95% 95% Confidence Interval		الخطأ النسبي C.V %	الخطأ المعياري Standard Error	قيمة التقدير Estimate		المتغير Variable
أعلى Upper	أقل Lower			القيمة Value	الوحدة Unit	
40547	35051	3.7	1402	37802	عدد	عدد المشتغلين
120348.6	90150.1	7.3	7703.7	105249.4	ألف دولار	تعويضات العاملين
408698.2	314183.2	6.7	24111.0	361440.7	ألف دولار	الإنتاج
267744.7	191454.0	8.5	19461.9	229598.3	ألف دولار	القيمة المضافة

المؤسسات التي لا تهدف للربح						
فئة الثقة 95% 95% Confidence Interval		الخطأ النسبي C.V %	الخطأ المعياري Standard Error	قيمة التقدير Estimate		المتغير Variable
أعلى Upper	أقل Lower			القيمة Value	الوحدة Unit	
10312	6476	11.7	979	8393	عدد	عدد المشتغلين
70276.9	33734.4	17.9	9322.1	52005.6	ألف دولار	تعويضات العاملين
105674.4	57174.2	15.2	12372.4	81424.2	ألف دولار	الإنتاج
82906.6	41351.6	17.1	10600.8	62129.1	ألف دولار	القيمة المضافة



جدول حساب التباين لباقي الضفة الغربية وقطاع غزة

المؤسسات التي تهدف للربح						
فئة الثقة 95% 95% Confidence Interval		الخطأ النسبي C.V %	الخطأ المعياري Standard Error	قيمة التقدير Estimate		المتغير Variable
أعلى Upper	أقل Lower			القيمة Value	الوحدة Unit	
36471	31654	3.6	1229	34063	عدد	عدد المشتغلين
91388.9	69980.1	6.8	5461.4	80684.5	ألف دولار	تعويضات العاملين
313380.7	236845.6	7.1	19524.2	275113.0	ألف دولار	الإنتاج
201543.9	138175.8	9.5	16165.3	169858.7	ألف دولار	القيمة المضافة

المؤسسات التي لا تهدف للربح						
فئة الثقة 95% 95% Confidence Interval		الخطأ النسبي C.V %	الخطأ المعياري Standard Error	قيمة التقدير Estimate		المتغير Variable
أعلى Upper	أقل Lower			القيمة Value	الوحدة Unit	
8987	5263	13.3	950	7125	عدد	عدد المشتغلين
59155.6	23773.8	21.8	9025.9	41464.7	ألف دولار	تعويضات العاملين
84341.0	40284.9	18.0	11238.8	62313.0	ألف دولار	الإنتاج
66784.6	28445.8	20.5	9780.3	47615.2	ألف دولار	القيمة المضافة

**1. الجداول الرئيسية للأراضي الفلسطينية**

**1. Tables of Palestinian Territory**

جدول 1-1: عدد المؤسسات والمشتغلين واهم المؤشرات الاقتصادية حسب النشاط الاقتصادي في الاراضي الفلسطينية - 1999

Table 1-1: Number of Enterprises and Persons Engaged and Main Economic Indicators in Palestinian Territory - 1999  
(القيمة بالالف دولار امريكي)

Economic Activity	اجمالي القيمة المضافة Gross Value Added	الاستهلاك الوسيط Intermediate Consump- tion	الانتاج Output	عدد المشتغلين Number of Persons Engaged	النشاط الاقتصادي	دليل النشاط ISIC
Hotels & restaurants	4855.8	4578.4	9434.1	8782	الفنادق والمطاعم	حH
Real estate,renting & business activities	5175.2	2127.1	7302.3	7809	الانشطة العقارية والابجارية	كK
Education	4231.2	1264.9	5496.1	9993	التعليم	مM
Health & social work	6962.6	2924.5	9887.1	10442	الصحة والعمل الاجتماعي	نN
Other community, social & personal ser.	3085.9	1699.9	4785.8	9169	انشطه الخدمه الاجتماعيه والشخصيه الاخرى	سO
<b>Grand Total</b>	<b>24310.6</b>	<b>12594.8</b>	<b>36905.4</b>	<b>46195</b>	<b>المجموع الكلي</b>	

جدول 1-2: اعداد المشتغلين حسب النشاط الاقتصادي في الاراضي الفلسطينية - 1999

Table 1-2: Number of Persons Engaged by Economic Activity in Palestinian Territory - 1999

Economic Activity	مجموع المشتغلين Total No. of Persons Engaged			النشاط الاقتصادي	دليل النشاط ISIC
	انثى F	ذكر M	المجموع Total		
	<b>Hotels &amp; restaurants</b>	<b>412</b>	<b>8370</b>		
Hotels & restaurants	412	8370	8782	الفنادق والمطاعم	55
<b>Real estate,renting &amp; business activities</b>	<b>1739</b>	<b>6070</b>	<b>7809</b>	الانشطة العقارية والايجارية	Kك
Real estate activities	32	162	194	الانشطة العقارية	70
Renting of machinery without operator	45	550	595	تأجير الآت بدون عامل وتأجير سلع شخصية	71
Computer & related activities	40	190	230	الحاسب الالكتروني والانشطة ذات الصلة	72
Research & development	82	65	147	البحث والتطوير	73
Other business activities	1540	5103	6643	الانشطة التجارية الأخرى	74
<b>Education</b>	<b>5862</b>	<b>4131</b>	<b>9993</b>	التعليم	Mم
Education	5862	4131	9993	التعليم	80
<b>Health &amp; social work</b>	<b>5090</b>	<b>5352</b>	<b>10442</b>	الصحة والعمل الاجتماعي	Nن
Health & social work	5090	5352	10442	الصحة والعمل الاجتماعي	85
<b>Other community, social &amp; personal ser.</b>	<b>2130</b>	<b>7039</b>	<b>9169</b>	أنشطه الخدمه الاجتماعيه والشخصيه الاخرى	Oس
Activities of membership organizations	748	2141	2889	أنشطة المؤسسات ذات العضوية الأخرى	91
Recreational, culture & sporting act.	322	2004	2326	الانشطة الترفيهية والثقافية والرياضية	92
Other service activities	1060	2894	3954	الانشطة الخدمية الأخرى	93
<b>Total of profit institutions</b>	<b>11180</b>	<b>26622</b>	<b>37802</b>	مجموع المؤسسات الهادفة للربح	
<b>Total of non-profit institutions</b>	<b>4053</b>	<b>4340</b>	<b>8393</b>	مجموع المؤسسات غير الهادفة للربح	
<b>Grand Total</b>	<b>15233</b>	<b>30962</b>	<b>46195</b>	المجموع الكلي	

جدول 1-3أ: تعويضات العاملين باجر حسب طبيعة العمل والنشاط الاقتصادي في الاراضي الفلسطينية - 1999

Table 1-3A: Compensation of Paid Employees by Type of Work and Economic Activity in Palestinian Territory - 1999

(Value in US \$ 1000)

(القيمة بالالف دولار امريكي)

Economic Activity	مزايا اخرى Other Benefits	المزايا العينية Payments in-Kind	الرواتب والاجور النقدية Cash Wages and Salaries			مجموع التعويضات Total Compensations	العاملون باجر Paid Employees			عدد المؤسسات No. of Ent.	النشاط الاقتصادي	دليل النشاط ISIC
			أخرون Others	انتاج Oper.	ادارة Adm.		أخرون Others	انتاج Oper.	ادارة Adm.			
<b>Hotels &amp; restaurants</b>	<b>688.7</b>	<b>1433.7</b>	<b>1794.8</b>	<b>17326.0</b>	<b>3730.7</b>	<b>24974.0</b>	<b>395</b>	<b>4022</b>	<b>498</b>	<b>2736</b>	الفنادق والمطاعم	Hح
Hotels & restaurants	688.7	1433.7	1794.8	17326.0	3730.7	24974.0	395	4022	498	2736	الفنادق والمطاعم	55
<b>Real estate,renting &amp; business activities</b>	<b>385.3</b>	<b>186.8</b>	<b>1048.1</b>	<b>12016.4</b>	<b>11668.4</b>	<b>25305.0</b>	<b>254</b>	<b>2374</b>	<b>1956</b>	<b>2750</b>	الانشطة العقارية والايجارية	Kك
Real estate activities	93.5	0.0	280.3	357.9	520.0	1251.7	54	24	69	52	الانشطة العقارية	70
Renting of machinery without operator	13.0	4.9	58.2	693.4	438.3	1207.7	16	150	77	251	تأجير الآت بدون عامل وتأجير سلع شخصية	71
Computer & related activities	64.2	9.5	12.2	921.3	604.4	1611.6	5	96	70	61	الحاسب الالكتروني والانشطة ذات الصلة	72
Research & development	17.7	0.0	23.1	361.4	371.1	773.3	11	85	49	12	البحث والتطوير	73
Other business activities	196.8	172.4	674.3	9682.4	9734.7	20460.6	168	2019	1691	2374	الانشطة التجارية الأخرى	74
<b>Education</b>	<b>373.3</b>	<b>271.2</b>	<b>3315.3</b>	<b>23124.1</b>	<b>12679.4</b>	<b>39763.3</b>	<b>1157</b>	<b>5828</b>	<b>1952</b>	<b>1256</b>	التعليم	Mم
Education	373.3	271.2	3315.3	23124.1	12679.4	39763.3	1157	5828	1952	1256	التعليم	80
<b>Health &amp; social work</b>	<b>737.9</b>	<b>627.5</b>	<b>5449.2</b>	<b>24522.8</b>	<b>9977.7</b>	<b>41315.1</b>	<b>1108</b>	<b>5229</b>	<b>1963</b>	<b>2685</b>	الصحة والعمل الاجتماعي	Nن
Health & social work	737.9	627.5	5449.2	24522.8	9977.7	41315.1	1108	5229	1963	2685	الصحة والعمل الاجتماعي	85
<b>Other community, social &amp; personal ser.</b>	<b>799.4</b>	<b>479.7</b>	<b>2744.8</b>	<b>13962.5</b>	<b>7911.1</b>	<b>25897.6</b>	<b>667</b>	<b>3502</b>	<b>1639</b>	<b>3354</b>	أنشطه الخدمة الاجتماعية والشخصيه الأخرى	Oس
Activities of membership organizations	777.3	72.8	2249.7	7996.1	6305.9	17401.7	425	1340	1050	288	أنشطة المؤسسات ذات العضوية الأخرى	91
Recreational, culture & sporting act.	9.3	392.9	331.4	2998.8	1145.4	4877.7	170	980	443	657	الانشطة الترفيهية والثقافية والرياضية	92
Other service activities	12.9	13.9	163.8	2967.7	459.9	3618.1	72	1182	146	2409	الانشطة الخدمية الأخرى	93
<b>Total of profit institutions</b>	<b>2106.6</b>	<b>2546.0</b>	<b>6639.2</b>	<b>63509.1</b>	<b>30448.5</b>	<b>105249.4</b>	<b>2164</b>	<b>16202</b>	<b>5874</b>	<b>11805</b>	مجموع المؤسسات الهادفة للربح	
<b>Total of non-profit institutions</b>	<b>878.0</b>	<b>452.9</b>	<b>7713.1</b>	<b>27442.7</b>	<b>15518.9</b>	<b>52005.6</b>	<b>1417</b>	<b>4753</b>	<b>2134</b>	<b>976</b>	مجموع المؤسسات غير الهادفة للربح	
<b>Grand Total</b>	<b>2984.6</b>	<b>2998.9</b>	<b>14352.3</b>	<b>90951.9</b>	<b>45967.3</b>	<b>157254.9</b>	<b>3581</b>	<b>20955</b>	<b>8008</b>	<b>12781</b>	المجموع الكلي	

جدول 1-3ب: تعويضات العاملين باجر حسب الجنس والنشاط الاقتصادي في الاراضي الفلسطينية - 1999

Table 1-3B: Compensation of Paid Employees by Gender and Economic Activity in Palestinian Territory - 1999

(Value in US \$ 1000)

(القيمة بالالف دولار امريكي)

Economic Activity	مزايا اخرى		المزايا العينية		الرواتب والاجور النقدية						مجموع التعويضات		مجموع العاملين باجر		النشاط الاقتصادي	دليل النشاط ISIC
	Other Benefits		Payments in-Kind		أخرون		انتاج		ادارة		Total Compensations		Total No. of Paid Emp.			
	اناث	ذكور	اناث	ذكور	اناث	ذكور	اناث	ذكور	اناث	ذكور	اناث	ذكور	اناث	ذكور		
	F	M	F	M	F	M	F	M	F	M	F	M	F	M		
<b>Hotels &amp; restaurants</b>	<b>98.3</b>	<b>590.4</b>	<b>50.6</b>	<b>1383.1</b>	<b>287.4</b>	<b>1507.5</b>	<b>1143.4</b>	<b>16182.6</b>	<b>451.4</b>	<b>3279.4</b>	<b>2031.0</b>	<b>22943.0</b>	<b>309</b>	<b>4606</b>	الفنادق والمطاعم	Hح
Hotels & restaurants	98.3	590.4	50.6	1383.1	287.4	1507.5	1143.4	16182.6	451.4	3279.4	2031.0	22943.0	309	4606	الفنادق والمطاعم	55
<b>Real estate,renting &amp; business activities</b>	<b>99.3</b>	<b>285.9</b>	<b>54.4</b>	<b>132.4</b>	<b>41.3</b>	<b>1006.8</b>	<b>1608.5</b>	<b>10407.9</b>	<b>4098.6</b>	<b>7569.8</b>	<b>5902.1</b>	<b>19402.9</b>	<b>1454</b>	<b>3130</b>	الانشطة العقارية والايجارية	Kك
Real estate activities	19.3	74.3	0.0	0.0	0.4	279.9	0.0	357.9	216.8	303.1	236.5	1015.2	32	115	الانشطة العقارية	70
Renting of machinery without operator	0.9	12.0	0.0	4.9	0.0	58.2	26.5	666.9	66.6	371.7	94.1	1113.7	24	219	تأجير الآت بدون عامل وتأجير سلع شخصية	71
Computer & related activities	3.4	60.9	0.8	8.7	1.9	10.3	115.0	806.3	154.0	450.4	275.1	1336.5	40	131	الحاسب الالكتروني والانشطة ذات الصلة	72
Research & development	11.6	6.2	0.0	0.0	12.9	10.2	233.1	128.3	250.0	121.1	507.5	265.8	82	63	البحث والتطوير	73
Other business activities	64.2	132.6	53.6	118.8	26.1	648.2	1233.9	8448.6	3411.2	6323.5	4788.9	15671.7	1276	2602	الانشطة التجارية الأخرى	74
<b>Education</b>	<b>155.8</b>	<b>217.6</b>	<b>117.1</b>	<b>154.1</b>	<b>1047.6</b>	<b>2267.7</b>	<b>9818.8</b>	<b>13305.3</b>	<b>5017.5</b>	<b>7661.9</b>	<b>16156.7</b>	<b>23606.6</b>	<b>5352</b>	<b>3585</b>	التعليم	Mم
Education	155.8	217.6	117.1	154.1	1047.6	2267.7	9818.8	13305.3	5017.5	7661.9	16156.7	23606.6	5352	3585	التعليم	80
<b>Health &amp; social work</b>	<b>440.6</b>	<b>297.3</b>	<b>348.7</b>	<b>278.8</b>	<b>2251.4</b>	<b>3197.7</b>	<b>11969.4</b>	<b>12553.3</b>	<b>5488.8</b>	<b>4488.9</b>	<b>20499.0</b>	<b>20816.1</b>	<b>5001</b>	<b>3299</b>	الصحة والعمل الاجتماعي	Nن
Health & social work	440.6	297.3	348.7	278.8	2251.4	3197.7	11969.4	12553.3	5488.8	4488.9	20499.0	20816.1	5001	3299	الصحة والعمل الاجتماعي	85
<b>Other community, social &amp; personal ser.</b>	<b>76.0</b>	<b>723.4</b>	<b>33.5</b>	<b>446.2</b>	<b>168.1</b>	<b>2576.7</b>	<b>2940.3</b>	<b>11022.2</b>	<b>1772.7</b>	<b>6138.4</b>	<b>4990.6</b>	<b>20906.9</b>	<b>1629</b>	<b>4179</b>	أنشطه الخدمه الاجتماعيه والشخصيه الاخرى	Oس
Activities of membership organizations	75.6	701.6	15.4	57.5	123.7	2126.0	1591.3	6404.8	1299.2	5006.7	3105.1	14296.6	735	2080	أنشطة المؤسسات ذات العضوية الأخرى	91
Recreational, culture & sporting act.	0.0	9.3	18.0	375.0	43.4	287.9	460.2	2538.6	196.7	948.7	718.3	4159.4	261	1332	الانشطة الترفيهية والثقافية والرياضية	92
Other service activities	0.3	12.5	0.2	13.7	1.0	162.8	888.8	2078.8	276.9	183.0	1167.2	2450.9	633	767	الانشطة الخدمية الأخرى	93
<b>Total of profit institutions</b>	<b>497.1</b>	<b>1609.5</b>	<b>393.9</b>	<b>2152.1</b>	<b>1472.2</b>	<b>5167.0</b>	<b>16080.8</b>	<b>47428.3</b>	<b>11595.5</b>	<b>18853.0</b>	<b>30039.5</b>	<b>75209.8</b>	<b>9718</b>	<b>14522</b>	مجموع المؤسسات الهادفة للربح	
<b>Total of non-profit institutions</b>	<b>372.8</b>	<b>505.2</b>	<b>210.4</b>	<b>242.5</b>	<b>2323.7</b>	<b>5389.5</b>	<b>11399.6</b>	<b>16043.1</b>	<b>5233.5</b>	<b>10285.4</b>	<b>19540.0</b>	<b>32465.6</b>	<b>4027</b>	<b>4277</b>	مجموع المؤسسات غير الهادفة للربح	
<b>Grand Total</b>	<b>870</b>	<b>2115</b>	<b>604</b>	<b>2395</b>	<b>3796</b>	<b>10556</b>	<b>27480</b>	<b>63471</b>	<b>16829</b>	<b>29138</b>	<b>49580</b>	<b>107675</b>	<b>13745</b>	<b>18799</b>	المجموع الكلي	

جدول 4-1: قيمة المخزون في بداية ونهاية العام حسب النشاط الاقتصادي في الاراضي الفلسطينية - 1999

Table 1-4: Value of Stocks at the Beginning and End of the Year by Economic Activity in Palestinian Territory - 1999

(Value in US \$ 1000)

(القيمة بالالف دولار امريكي)

Economic Activity	التغير في المخزون Change in Stocks	قيمة المخزون في نهاية 1999 Value of Stocks at End of 1999					قيمة المخزون في بداية 1999 Value of Stocks at Beginning of 1999					عدد المؤسسات No. of Ent.	النشاط الاقتصادي	دليل النشاط ISIC
		بضائع لمشتراه لغرض البيع Goods for Resale	منتجات تامة الصنع Finished Products	منتجات تحت التشغيل Work in Progress	مستلزمات الانتاج السلعيه Mater. Fuels & Supp.	المجموع Total	بضائع لمشتراه لغرض البيع Goods for Resale	منتجات تامة الصنع Finished Products	منتجات تحت التشغيل Work in Progress	مستلزمات الانتاج السلعيه Mater. Fuels & Supp.	المجموع Total			
<b>Hotels &amp; restaurants</b>	<b>-516.7</b>	<b>571.1</b>	<b>0.0</b>	<b>0.0</b>	<b>719.6</b>	<b>1290.8</b>	<b>480.4</b>	<b>0.0</b>	<b>0.0</b>	<b>1327.1</b>	<b>1807.5</b>	<b>2736</b>	الفنادق والمطاعم	ح
Hotels & restaurants	-516.7	571.1	0.0	0.0	719.6	1290.8	480.4	0.0	0.0	1327.1	1807.5	2736	الفنادق والمطاعم	55
<b>Real estate,renting &amp; business activities</b>	<b>-164.5</b>	<b>553.6</b>	<b>30.6</b>	<b>0.0</b>	<b>307.5</b>	<b>891.6</b>	<b>624.9</b>	<b>30.6</b>	<b>0.0</b>	<b>400.7</b>	<b>1056.1</b>	<b>2750</b>	الانشطه العقاريه والاجارياة	ك
Real estate activities	7.6	0.0	0.0	0.0	24.2	24.2	0.0	0.0	0.0	16.6	16.6	52	الانشطه العقاريه	70
Renting of machinery without operator	30.9	145.2	0.0	0.0	69.3	214.5	96.4	0.0	0.0	87.1	183.6	251	تأجير الآت بدون عامل وتأجير سلع شخصية	71
Computer & related activities	-3.8	131.1	30.6	0.0	8.6	170.3	133.0	30.6	0.0	10.6	174.1	61	الحاسب الالكتروني والانشطه ذات الصلة	72
Research & development	-0.6	0.0	0.0	0.0	0.8	0.8	0.0	0.0	0.0	1.4	1.4	12	البحث والتطوير	73
Other business activities	-198.6	277.2	0.0	0.0	204.6	481.8	395.5	0.0	0.0	285.0	680.5	2374	الانشطه التجاريه الأخرى	74
<b>Education</b>	<b>-20.8</b>	<b>108.5</b>	<b>0.3</b>	<b>0.0</b>	<b>144.0</b>	<b>252.8</b>	<b>86.7</b>	<b>13.3</b>	<b>0.0</b>	<b>173.5</b>	<b>273.6</b>	<b>1256</b>	التعليم	م
Education	-20.8	108.5	0.3	0.0	144.0	252.8	86.7	13.3	0.0	173.5	273.6	1256	التعليم	80
<b>Health &amp; social work</b>	<b>76.7</b>	<b>676.8</b>	<b>0.0</b>	<b>0.0</b>	<b>3172.4</b>	<b>3849.2</b>	<b>716.8</b>	<b>24.6</b>	<b>0.0</b>	<b>3031.1</b>	<b>3772.5</b>	<b>2685</b>	الصحة والعمل الاجتماعي	ن
Health & social work	76.7	676.8	0.0	0.0	3172.4	3849.2	716.8	24.6	0.0	3031.1	3772.5	2685	الصحة والعمل الاجتماعي	85
<b>Other community, social &amp; personal ser.</b>	<b>-139.4</b>	<b>115.3</b>	<b>0.2</b>	<b>0.0</b>	<b>304.6</b>	<b>420.0</b>	<b>50.2</b>	<b>0.3</b>	<b>0.0</b>	<b>508.9</b>	<b>559.4</b>	<b>3354</b>	أنشطه الخدمه الاجتماعيه والشخصيه الأخرى	س
Activities of membership organizations	-46.9	17.1	0.2	0.0	49.4	66.6	13.5	0.3	0.0	99.7	113.6	288	أنشطة المؤسسات ذات العضوية الأخرى	91
Recreational, culture & sporting act.	-69.1	60.9	0.0	0.0	176.7	237.6	17.1	0.0	0.0	289.6	306.7	657	الانشطه الترفيهيه والثقافية والرياضية	92
Other service activities	-23.4	37.3	0.0	0.0	78.5	115.8	19.6	0.0	0.0	119.6	139.1	2409	الانشطه الخدمية الأخرى	93
<b>Total of profit institutions</b>	<b>-757.5</b>	<b>1367.9</b>	<b>30.7</b>	<b>0.0</b>	<b>3801.4</b>	<b>5200.0</b>	<b>1294.4</b>	<b>68.8</b>	<b>0.0</b>	<b>4594.2</b>	<b>5957.4</b>	<b>11805</b>	مجموع المؤسسات الهادفة للربح	
<b>Total of non-profit institutions</b>	<b>-7.3</b>	<b>657.3</b>	<b>0.3</b>	<b>0.0</b>	<b>846.7</b>	<b>1504.4</b>	<b>664.5</b>	<b>0.0</b>	<b>0.0</b>	<b>847.1</b>	<b>1511.6</b>	<b>976</b>	مجموع المؤسسات غير الهادفة للربح	
<b>Grand Total</b>	<b>-764.7</b>	<b>2025.2</b>	<b>31.0</b>	<b>0.0</b>	<b>4648.1</b>	<b>6704.3</b>	<b>1958.9</b>	<b>68.8</b>	<b>0.0</b>	<b>5441.4</b>	<b>7469.1</b>	<b>12781</b>	المجموع الكلي	

جدول 1-5: حركة الاصول حسب النشاط الاقتصادي في الاراضي الفلسطينية - 1999

Table 1-5: Assets by Economic Activity in Palestinian Territory - 1999

(Value in US \$ 1000)

(القيمة بالالف دولار امريكي)

Economic Activity	القيمة الدفترية في نهاية العام Closing Book Value	قيمة الاهتلاك السنوي Depreciation	قيمة التالف والمفقود Written-offs & Losses	قيمة الاصول المباعة Value of Sold Assets	قيمة الاضافات الاجمالية Value of Gross Additions					القيمة الدفترية في بداية العام Opening Book Value	عدد المؤسسات No. of Ent.	النشاط الاقتصادي	دليل النشاط ISIC
					اصول من انتاج المنشأة Prod. for Own - Account	اضافات وتحسينات Other Additions	مشتريات اصول مستعملة Purch. of Sec.- Hand Assets	مشتريات اصول جديدة Purch. of New Assets	المجموع Total				
<b>Hotels &amp; restaurants</b>	<b>106319.9</b>	<b>4691.1</b>	<b>14.4</b>	<b>0.0</b>	<b>0.0</b>	<b>553.8</b>	<b>619.3</b>	<b>11025.7</b>	<b>12198.7</b>	<b>98826.8</b>	<b>2736</b>	الفنادق والمطاعم	Hح
Hotels & restaurants	106319.9	4691.1	14.4	0.0	0.0	553.8	619.3	11025.7	12198.7	98826.8	2736	الفنادق والمطاعم	55
<b>Real estate,renting &amp; business activities</b>	<b>48598.3</b>	<b>7439.9</b>	<b>139.0</b>	<b>73.2</b>	<b>0.0</b>	<b>206.0</b>	<b>72.7</b>	<b>6986.2</b>	<b>7264.8</b>	<b>48985.7</b>	<b>2750</b>	الانشطة العقارية والايجارية	Kك
Real estate activities	16333.6	759.0	0.0	0.0	0.0	0.0	0.0	596.0	596.0	16496.5	52	الانشطة العقارية	70
Renting of machinery without operator	12394.7	2543.1	16.2	0.0	0.0	146.0	10.8	3563.7	3720.5	11233.5	251	تأجير الآت بدون عامل وتأجير سلع شخصية	71
Computer & related activities	1279.2	191.7	6.3	68.7	0.0	13.3	8.6	155.3	177.2	1368.8	61	الحاسب الالكتروني والانشطة ذات الصلة	72
Research & development	492.6	177.8	35.8	0.0	0.0	0.0	0.0	61.4	61.4	644.9	12	البحث والتطوير	73
Other business activities	18098.3	3768.3	80.7	4.5	0.0	46.7	53.2	2609.8	2709.7	19242.1	2374	الانشطة التجارية الأخرى	74
<b>Education</b>	<b>50220.8</b>	<b>5311.0</b>	<b>17.2</b>	<b>2.5</b>	<b>0.0</b>	<b>84.4</b>	<b>100.4</b>	<b>3035.7</b>	<b>3220.5</b>	<b>52330.9</b>	<b>1256</b>	التعليم	Mم
Education	50220.8	5311.0	17.2	2.5	0.0	84.4	100.4	3035.7	3220.5	52330.9	1256	التعليم	80
<b>Health &amp; social work</b>	<b>128918.2</b>	<b>13162.4</b>	<b>100.5</b>	<b>0.0</b>	<b>0.0</b>	<b>2875.8</b>	<b>1.1</b>	<b>6898.3</b>	<b>9775.2</b>	<b>132405.8</b>	<b>2685</b>	الصحة والعمل الاجتماعي	Nن
Health & social work	128918.2	13162.4	100.5	0.0	0.0	2875.8	1.1	6898.3	9775.2	132405.8	2685	الصحة والعمل الاجتماعي	85
<b>Other community, social &amp; personal ser.</b>	<b>121813.6</b>	<b>2846.5</b>	<b>46.2</b>	<b>0.0</b>	<b>0.0</b>	<b>489.0</b>	<b>99.1</b>	<b>45919.6</b>	<b>46507.7</b>	<b>78198.7</b>	<b>3354</b>	أنشطة الخدمه الاجتماعيه والشخصيه الاخرى	Oس
Activities of membership organizations	96951.0	1107.5	0.4	0.0	0.0	142.2	36.5	44230.7	44409.5	53649.4	288	أنشطة المؤسسات ذات العضوية الأخرى	91
Recreational, culture & sporting act.	17849.6	1157.8	45.0	0.0	0.0	339.3	46.1	875.0	1260.4	17792.0	657	الانشطة الترفيهية والثقافية والرياضية	92
Other service activities	7013.1	581.1	0.8	0.0	0.0	7.5	16.4	813.8	837.8	6757.3	2409	الانشطة الخدمية الأخرى	93
<b>Total of profit institutions</b>	<b>286248.9</b>	<b>26096.5</b>	<b>279.8</b>	<b>75.7</b>	<b>0.0</b>	<b>3710.1</b>	<b>849.1</b>	<b>26157.9</b>	<b>30717.1</b>	<b>281983.9</b>	<b>11805</b>	مجموع المؤسسات الهادفة للربح	
<b>Total of non-profit institutions</b>	<b>169622.0</b>	<b>7354.4</b>	<b>37.4</b>	<b>0.0</b>	<b>0.0</b>	<b>498.9</b>	<b>43.4</b>	<b>47707.6</b>	<b>48249.8</b>	<b>128764.0</b>	<b>976</b>	مجموع المؤسسات غير الهادفة للربح	
<b>Grand Total</b>	<b>455870.9</b>	<b>33451.0</b>	<b>317.2</b>	<b>75.7</b>	<b>0.0</b>	<b>4209.0</b>	<b>892.5</b>	<b>73865.5</b>	<b>78966.9</b>	<b>410747.9</b>	<b>12781</b>	المجموع الكلي	



جدول 1-6أ: حركة الأصول حسب صنف الاصل للمؤسسات التي تهدف الى الربح في الاراضي الفلسطينية - 1999

Table 1-6A: Assets by Type for Profit Institutions in Palestinian Territory - 1999

(Value in US \$ 1000)

(القيمة بالالف دولار امريكي)

Type of Asset	القيمة الدفترية في نهايه العام Closing Book Value	قيمة الاهلاك خلال العام Depreciation During the Year	قيمة الاصول المباعه خلال العام Assets Sold During the Year	الثالف و المفقود Written- offs and Losses	اضافات وتحسينات راسماليه Capital Add. & Improv.	اصول من انتاج المنشأة Produced for Own- Account	قيمة الاصول المشتراة خلال العام			القيمة الدفترية في بدايه العام Opening Book Value	صنف الاصل
							Purchased Assets		مستورد مباشرة Imports		
							محلي				
							Local	جديده New			
Second- Hand											
Land	19158.6	0.0	0.0	0.0	0.0	0.0	0.0	367.5	0.0	18791.1	الاراضي
Residential Buildings	34299.5	759.4	0.0	0.0	71.5	0.0	0.0	753.5	0.0	34233.9	مباني سكنية
Non-Res. Buildings	92375.7	2357.0	0.0	0.0	516.2	0.0	0.0	5503.4	0.0	88713.1	مباني غير سكنية
Machines & Equipment	80345.3	14175.9	3.6	236.7	2464.2	0.0	136.5	5395.6	545.6	86219.7	الات ومعدات
Freight Vehicles	1834.2	424.4	0.0	0.0	75.5	0.0	0.0	255.0	2.7	1925.4	سيارات بضائع
Passengers Vehicles	17846.5	4423.7	3.1	0.0	264.8	0.0	531.3	2801.0	2548.0	16128.1	سيارات نقل ركاب
Furniture & Furnishings	30685.8	3319.0	1.4	35.2	300.0	0.0	180.5	3606.2	118.1	29836.5	اثاث ومفروشات
Livestocks	7.0	0.0	0.0	0.0	0.0	0.0	0.0	0.0	0.0	7.0	حيوانات تربية
Computer Programmes	519.3	183.3	67.6	1.0	6.6	0.0	0.0	105.9	102.3	556.5	برامج كمبيوتر
Brand Name	6411.8	0.0	0.0	0.0	0.0	0.0	0.0	3767.5	0.0	2644.3	اسم الشهرة
Other	2765.2	453.8	0.0	6.9	11.2	0.0	0.8	219.1	66.4	2928.2	اخرى
<b>Total</b>	<b>286248.9</b>	<b>26096.5</b>	<b>75.7</b>	<b>279.8</b>	<b>3710.1</b>	<b>0.0</b>	<b>849.1</b>	<b>22774.8</b>	<b>3383.1</b>	<b>281983.9</b>	<b>المجموع</b>

جدول 1-6ب: حركة الاصول حسب صنف الاصل للمؤسسات التي لا تهدف الى الربح في الاراضي الفلسطينية - 1999

Table 1-6B: Assets by Type for Non-Profit Institutions in Palestinian Territory - 1999

(Value in US \$ 1000)

(القيمة بالالف دولار امريكي)

Type of Asset	القيمة الدفترية	قيمة الاهتلاك	قيمة الاصول	التالف	اضافات	اصول من	قيمة الاصول المشتراة خلال العام			القيمة الدفترية	صنف الاصل
	في نهاية	خلال العام	المباعة	و المقفود	وتحسينات	انتاج المنشأة	Purchased Assets			في بداية	
	العام	Depreciation	خلال العام	Written-	راسمالية	Produced	محلي		مستورد	العام	
	Closing	During	Assets	offs and	Capital	for Own-	Local		Imports	Opening	
Book	the Year	Sold	Losses	Add. &	Account	مستعملة	جديدة		Book Value		
Value		During		Improv.		Second-	New				
		the Year				Hand					
Land	91049.0	148.4	0.0	0.0	0.0	0.0	0.0	43725.2	0.0	47472.2	الاراضي
Residential Buildings	5775.8	289.5	0.0	0.0	65.9	0.0	0.0	322.8	0.0	5676.6	مباني سكنية
Non-Res. Buildings	44105.0	1864.1	0.0	0.0	181.7	0.0	0.0	425.1	0.0	45362.3	مباني غير سكنية
Machines & Equipment	17869.8	3039.8	0.0	36.2	137.6	0.0	3.2	1805.4	854.2	18145.6	الات ومعدات
Freight Vehicles	20.2	3.4	0.0	0.0	1.9	0.0	0.0	0.0	0.0	21.7	سيارات بضائع
Passengers Vehicles	1966.5	486.8	0.0	0.0	1.9	0.0	35.3	182.2	0.0	2233.9	سيارات نقل ركاب
Furniture & Furnishings	6108.2	1114.9	0.0	0.5	5.2	0.0	5.0	280.3	69.5	6863.7	اثاث ومفروشات
Livestocks	22.2	0.0	0.0	0.2	0.0	0.0	0.0	0.0	0.0	22.5	حيوانات تربية
Computer Programmes	814.3	146.0	0.0	0.0	104.7	0.0	0.0	32.9	0.0	822.6	برامج كمبيوتر
Other	1890.9	261.5	0.0	0.5	0.0	0.0	0.0	10.0	0.0	2142.8	اخرى
<b>Total</b>	<b>169622.0</b>	<b>7354.4</b>	<b>0.0</b>	<b>37.4</b>	<b>498.9</b>	<b>0.0</b>	<b>43.4</b>	<b>46783.9</b>	<b>923.6</b>	<b>128764.0</b>	<b>المجموع</b>

جدول 1-7: تكلفة الاصول الجديدة حسب النشاط الاقتصادي في الاراضي الفلسطينية - 1999

Table 1-7: Cost of Acquisition of New Assets by Economic Activity in Palestinian Territory - 1999

(Value in US \$ 1000)

(القيمة بالالف دولار امريكي)

Economic Activity	قيمة الاصول الجديدة								عدد المؤسسات No. of Ent.	النشاط الاقتصادي	دليل النشاط ISIC
	اصول اخرى Other Assets	اثاث ومفروشات Furniture & Furnishings	وسائط نقل Transport Vehicles	الات ومعدات Machinery & Equip.	الابنية غير السكنية Non-Res. Buildings	الابنية السكنية Res. Buildings	الاراضي Land	المجموع Total			
<b>Hotels &amp; restaurants</b>	<b>3907.3</b>	<b>2654.1</b>	<b>102.7</b>	<b>2323.6</b>	<b>1284.4</b>	<b>753.5</b>	<b>0.0</b>	<b>11025.7</b>	<b>2736</b>	الفنادق والمطاعم	Hح
Hotels & restaurants	3907.3	2654.1	102.7	2323.6	1284.4	753.5	0.0	11025.7	2736	الفنادق والمطاعم	55
<b>Real estate,renting &amp; business activitie</b>	<b>279.2</b>	<b>241.0</b>	<b>4082.9</b>	<b>1259.3</b>	<b>756.2</b>	<b>0.0</b>	<b>367.5</b>	<b>6986.2</b>	<b>2750</b>	الانشطة العقارية والايجارية	Kك
Real estate activities	0.0	15.6	70.2	142.6	0.0	0.0	367.5	596.0	52	الانشطة العقارية	70
Renting of machinery without operator	10.8	34.1	3486.8	15.1	16.9	0.0	0.0	3563.7	251	تأجير الآت بدون عامل وتأجير سلع شخصية	71
Computer & related activities	98.9	16.3	0.0	40.1	0.0	0.0	0.0	155.3	61	الحاسب الالكتروني والانشطة ذات الصلة	72
Research & development	2.2	0.9	0.0	58.3	0.0	0.0	0.0	61.4	12	البحث والتطوير	73
Other business activities	167.4	174.0	525.8	1003.2	739.3	0.0	0.0	2609.8	2374	الانشطة التجارية الأخرى	74
<b>Education</b>	<b>14.9</b>	<b>226.9</b>	<b>1332.9</b>	<b>860.1</b>	<b>234.3</b>	<b>322.8</b>	<b>43.9</b>	<b>3035.7</b>	<b>1256</b>	التعليم	Mم
Education	14.9	226.9	1332.9	860.1	234.3	322.8	43.9	3035.7	1256	التعليم	80
<b>Health &amp; social work</b>	<b>48.4</b>	<b>174.6</b>	<b>191.1</b>	<b>2905.7</b>	<b>3409.7</b>	<b>0.0</b>	<b>168.8</b>	<b>6898.3</b>	<b>2685</b>	الصحة والعمل الاجتماعي	Nن
Health & social work	48.4	174.6	191.1	2905.7	3409.7	0.0	168.8	6898.3	2685	الصحة والعمل الاجتماعي	85
<b>Other community, social &amp; personal ser.</b>	<b>54.4</b>	<b>777.6</b>	<b>79.3</b>	<b>1251.8</b>	<b>244.0</b>	<b>0.0</b>	<b>43512.5</b>	<b>45919.6</b>	<b>3354</b>	أنشطه الخدمه الاجتماعيه والشخصيه الاخرى	Oس
Activities of membership organizations	0.5	254.0	1.0	270.4	192.3	0.0	43512.5	44230.7	288	أنشطة المؤسسات ذات العضوية الأخرى	91
Recreational, culture & sporting act.	54.0	84.4	67.9	617.1	51.7	0.0	0.0	875.0	657	الانشطة الترفيهية والثقافية والرياضية	92
Other service activities	0.0	439.1	10.4	364.3	0.0	0.0	0.0	813.8	2409	الانشطة الخدمية الأخرى	93
<b>Total of profit institutions</b>	<b>4261.3</b>	<b>3724.4</b>	<b>5606.7</b>	<b>5941.1</b>	<b>5503.4</b>	<b>753.5</b>	<b>367.5</b>	<b>26157.9</b>	<b>11805</b>	مجموع المؤسسات الهادفة للربح	
<b>Total of non-profit institutions</b>	<b>42.9</b>	<b>349.8</b>	<b>182.2</b>	<b>2659.5</b>	<b>425.1</b>	<b>322.8</b>	<b>43725.2</b>	<b>47707.6</b>	<b>976</b>	مجموع المؤسسات غير الهادفة للربح	
<b>Grand Total</b>	<b>4304.2</b>	<b>4074.2</b>	<b>5788.9</b>	<b>8600.6</b>	<b>5928.6</b>	<b>1076.3</b>	<b>44092.7</b>	<b>73865.5</b>	<b>12781</b>	المجموع الكلي	

جدول 8-1: إيرادات الخدمات المقدمة للغير من أنشطة الخدمات الرئيسية والثانوية حسب النشاط الإقتصادي في الاراضي الفلسطينية - 1999

Table 1-8: Revenues of Services as Principal and Secondary Activities by Economic Activity in Palestinian Territory - 1999

(Value in US \$ 1000)

(القيمة بالآلاف دولار أمريكي)

Economic Activity	Secondary Activities Revenues إيرادات أنشطة الخدمات الثانوية							Principal Activity Revenues إيرادات النشاط الرئيسي			المجموع Total	النشاط الاقتصادي	دليل النشاط ISIC
	اخرى Other	نقل ركاب Passangers Transport	نقل بضائع Transport of Goods	تاجير آلات ومعدات Rent of Mach. & Equip.	ايجار ابنيه Rent of Build.	خدمات صيانة وإصلاح Maintenance and Repairs	خدمات صناعية على مواد مقدمة من الغير Industrial Services on others Materials	من الخارج External	من الداخل Internal	المجموع Total			
<b>Hotels &amp; restaurants</b>	<b>50.3</b>	<b>52.8</b>	<b>0.0</b>	<b>21.3</b>	<b>49.0</b>	<b>0.0</b>	<b>246.1</b>	<b>24297.1</b>	<b>82895.3</b>	<b>107192.3</b>	<b>107611.8</b>	الفنادق والمطاعم	ح
Hotels & restaurants	50.3	52.8	0.0	21.3	49.0	0.0	246.1	24297.1	82895.3	107192.3	107611.8	الفنادق والمطاعم	55
<b>Real estate,renting &amp; business activities</b>	<b>153.1</b>	<b>0.0</b>	<b>0.0</b>	<b>57.5</b>	<b>3.6</b>	<b>2.7</b>	<b>1.7</b>	<b>3395.5</b>	<b>79939.7</b>	<b>83335.2</b>	<b>83553.8</b>	الانشطة العقارية والاجارية	ك
Real estate activities	61.0	0.0	0.0	0.0	0.0	0.0	0.0	0.0	7079.9	7079.9	7141.0	الانشطة العقارية	70
Renting of machinery without operator	0.0	0.0	0.0	57.5	3.6	0.0	0.0	60.6	10041.8	10102.5	10163.5	تأجير الآت بدون عامل وتأجير سلع شخصية	71
Computer & related activities	7.4	0.0	0.0	0.0	0.0	2.7	0.0	617.3	4602.3	5219.6	5229.7	الحاسب الالكتروني والانشطة ذات الصلة	72
Research & development	0.0	0.0	0.0	0.0	0.0	0.0	0.0	307.0	662.2	969.2	969.2	البحث والتطوير	73
Other business activities	84.7	0.0	0.0	0.0	0.0	0.0	1.7	2410.5	57553.5	59964.0	60050.4	الانشطة التجارية الأخرى	74
<b>Education</b>	<b>229.5</b>	<b>727.4</b>	<b>0.0</b>	<b>0.0</b>	<b>424.5</b>	<b>13.9</b>	<b>0.0</b>	<b>3604.4</b>	<b>55802.3</b>	<b>59406.7</b>	<b>60801.9</b>	التعليم	م
Education	229.5	727.4	0.0	0.0	424.5	13.9	0.0	3604.4	55802.3	59406.7	60801.9	التعليم	80
<b>Health &amp; social work</b>	<b>550.8</b>	<b>81.2</b>	<b>24.0</b>	<b>33.7</b>	<b>477.0</b>	<b>0.3</b>	<b>26.9</b>	<b>6534.2</b>	<b>97438.3</b>	<b>103972.5</b>	<b>105166.4</b>	الصحة والعمل الاجتماعي	ن
Health & social work	550.8	81.2	24.0	33.7	477.0	0.3	26.9	6534.2	97438.3	103972.5	105166.4	الصحة والعمل الاجتماعي	85
<b>Other community, social &amp; personal ser.</b>	<b>217.3</b>	<b>16.3</b>	<b>0.0</b>	<b>153.1</b>	<b>531.8</b>	<b>0.0</b>	<b>7.2</b>	<b>12710.7</b>	<b>41257.1</b>	<b>53967.8</b>	<b>54893.4</b>	أنشطه الخدمه الاجتماعيه والشخصيه الاخرى	س
Activities of membership organizations	84.4	16.3	0.0	134.2	510.0	0.0	0.0	12025.5	10649.9	22675.4	23420.3	أنشطة المؤسسات ذات العضوية الأخرى	91
Recreational, culture & sporting act.	56.5	0.0	0.0	18.9	21.8	0.0	7.2	382.2	12498.6	12880.8	12985.1	الانشطة الترفيهية والثقافية والرياضية	92
Other service activities	76.4	0.0	0.0	0.0	0.0	0.0	0.0	303.0	18108.6	18411.6	18488.0	الانشطة الخدمية الأخرى	93
<b>Total of profit institutions</b>	<b>778.4</b>	<b>791.1</b>	<b>24.0</b>	<b>130.8</b>	<b>851.0</b>	<b>17.0</b>	<b>265.9</b>	<b>45164.9</b>	<b>302832.6</b>	<b>347997.6</b>	<b>350855.7</b>	مجموع المؤسسات الهادفة للربح	
<b>Total of non-profit institutions</b>	<b>422.6</b>	<b>86.6</b>		<b>134.8</b>	<b>634.8</b>	<b>0.0</b>	<b>15.9</b>	<b>5376.8</b>	<b>54500.0</b>	<b>59876.9</b>	<b>61171.6</b>	مجموع المؤسسات غير الهادفة للربح	
<b>Grand Total</b>	<b>1201.0</b>	<b>877.7</b>	<b>24.0</b>	<b>265.6</b>	<b>1485.9</b>	<b>17.0</b>	<b>281.8</b>	<b>50541.8</b>	<b>357332.7</b>	<b>407874.4</b>	<b>412027.3</b>	المجموع الكلي	

جدول 9-1: الانتاج من النشاط الصناعي حسب النشاط الاقتصادي في الاراضي الفلسطينية - 1999

Table 1- 9: Industrial Production by Economic Activity in Palestinian Territory - 1999

(Value in US \$ 1000)

(القيمة بالالف دولار امريكي)

Economic Activity	التغير في المخزون Change in Stocks	المبيعات Sales			المنتج خلال العام Production During the Year				عدد المؤسسات No. of Ent.	النشاط الاقتصادي	دليل النشاط ISIC
		اجمالي Total	محلي Local	خارجي Exports	المخلفات Wastes	منتجات تحت التشغيل Work in Progress	منتجات تامه الصنع Finished Products	المجموع Total			
<b>Hotels &amp; restaurants</b>	<b>0.0</b>	<b>0.0</b>	<b>44.6</b>	<b>44.6</b>	<b>0.0</b>	<b>0.0</b>	<b>44.6</b>	<b>44.6</b>	<b>2736</b>	الفنادق والمطاعم	Hح
Hotels & restaurants	0.0	0.0	44.6	44.6	0.0	0.0	44.6	44.6	2736	الفنادق والمطاعم	55
<b>Real estate,renting &amp; business activities</b>	<b>0.0</b>	<b>0.0</b>	<b>464.9</b>	<b>464.9</b>	<b>0.0</b>	<b>0.0</b>	<b>464.9</b>	<b>464.9</b>	<b>2750</b>	الانشطة العقارية والايجارية	Kك
Real estate activities	0.0	0.0	0.0	0.0	0.0	0.0	0.0	0.0	52	الانشطة العقارية	70
Renting of machinery without operator	0.0	0.0	0.0	0.0	0.0	0.0	0.0	0.0	251	تأجير الآت بدون عامل وتأجير سلع شخصية	71
Computer & related activities	0.0	0.0	464.9	464.9	0.0	0.0	464.9	464.9	61	الحاسب الالكتروني والانشطة ذات الصلة	72
Research & development	0.0	0.0	0.0	0.0	0.0	0.0	0.0	0.0	12	البحث والتطوير	73
Other business activities	0.0	0.0	0.0	0.0	0.0	0.0	0.0	0.0	2374	الانشطة التجارية الأخرى	74
<b>Education</b>	<b>-13.0</b>	<b>0.0</b>	<b>14.3</b>	<b>14.3</b>	<b>0.0</b>	<b>0.0</b>	<b>1.2</b>	<b>1.2</b>	<b>1256</b>	التعليم	Mم
Education	-13.0	0.0	14.3	14.3	0.0	0.0	1.2	1.2	1256	التعليم	80
<b>Health &amp; social work</b>	<b>-24.6</b>	<b>0.0</b>	<b>429.6</b>	<b>429.6</b>	<b>0.0</b>	<b>0.0</b>	<b>405.0</b>	<b>405.0</b>	<b>2685</b>	الصحة والعمل الاجتماعي	Nن
Health & social work	-24.6	0.0	429.6	429.6	0.0	0.0	405.0	405.0	2685	الصحة والعمل الاجتماعي	85
<b>Other community, social &amp; personal ser.</b>	<b>-0.2</b>	<b>0.0</b>	<b>1.2</b>	<b>1.2</b>	<b>0.0</b>	<b>0.0</b>	<b>1.1</b>	<b>1.1</b>	<b>3354</b>	أنشطه الخدمة الاجتماعيه والشخصيه الأخرى	Oس
Activities of membership organizations	-0.2	0.0	1.2	1.2	0.0	0.0	1.1	1.1	288	أنشطة المؤسسات ذات العضوية الأخرى	91
Recreational, culture & sporting act.	0.0	0.0	0.0	0.0	0.0	0.0	0.0	0.0	657	الانشطة الترفيهيه والثقافية والرياضية	92
Other service activities	0.0	0.0	0.0	0.0	0.0	0.0	0.0	0.0	2409	الانشطة الخدمية الأخرى	93
<b>Total of profit institutions</b>	<b>-38.0</b>	<b>0.0</b>	<b>935.1</b>	<b>935.1</b>	<b>0.0</b>	<b>0.0</b>	<b>897.1</b>	<b>897.1</b>	<b>11805</b>	مجموع المؤسسات الهادفة للربح	
<b>Total of non-profit institutions</b>	<b>0.2</b>	<b>0.0</b>	<b>19.5</b>	<b>19.5</b>	<b>0.0</b>	<b>0.0</b>	<b>19.7</b>	<b>19.7</b>	<b>976</b>	مجموع المؤسسات غير الهادفة للربح	
<b>Grand Total</b>	<b>-37.8</b>	<b>0.0</b>	<b>954.6</b>	<b>954.6</b>	<b>0.0</b>	<b>0.0</b>	<b>916.8</b>	<b>916.8</b>	<b>12781</b>	المجموع الكلي	

جدول 10-1: إيرادات النشاط التجاري حسب النشاط الاقتصادي في الأراضي الفلسطينية - 1999

Table 1-10: Trade Activity by Economic Activity in Palestinian Territory - 1999

(Value in US \$ 1000)

(القيمة بالآلاف دولار أمريكي)

Economic Activity	الهامش التجاري Trade Margin	التغير في المخزون Change in Stocks	التألف والمفقود Written-offs & Losses	المبيعات Sales	كافة المشتريات Purchases	عدد المؤسسات No. of Ent.	النشاط الاقتصادي	دليل النشاط ISIC
<b>Hotels &amp; restaurants</b>	<b>5553.2</b>	<b>90.8</b>	<b>15.8</b>	<b>22770.8</b>	<b>17292.6</b>	<b>2736</b>	الفنادق والمطاعم	Hح
Hotels & restaurants	5553.2	90.8	15.8	22770.8	17292.6	2736	الفنادق والمطاعم	55
<b>Real estate,renting &amp; business activities</b>	<b>2884.5</b>	<b>-71.3</b>	<b>33.0</b>	<b>7738.3</b>	<b>4749.4</b>	<b>2750</b>	الانشطة العقارية والايجارية	Kك
Real estate activities	0.0	0.0	0.0	0.0	0.0	52	الانشطة العقارية	70
Renting of machinery without operator	1170.2	48.8	15.0	2797.7	1661.2	251	تأجير الآت بدون عامل وتأجير سلع شخصية	71
Computer & related activities	0.0	0.0	0.0	0.0	0.0	61	الحاسب الالكتروني والانشطة ذات الصلة	72
Research & development	1180.7	-1.8	0.6	2644.9	1461.8	12	البحث والتطوير	73
Other business activities	533.6	-118.2	17.4	2295.6	1626.4	2374	الانشطة التجارية الأخرى	74
<b>Education</b>	<b>448.9</b>	<b>21.8</b>	<b>3.0</b>	<b>1956.5</b>	<b>1526.3</b>	<b>1256</b>	التعليم	Mم
Education	448.9	21.8	3.0	1956.5	1526.3	1256	التعليم	80
<b>Health &amp; social work</b>	<b>506.6</b>	<b>-40.0</b>	<b>6.6</b>	<b>2144.6</b>	<b>1591.3</b>	<b>2685</b>	الصحة والعمل الاجتماعي	Nن
Health & social work	506.6	-40.0	6.6	2144.6	1591.3	2685	الصحة والعمل الاجتماعي	85
<b>Other community, social &amp; personal ser.</b>	<b>378.7</b>	<b>65.1</b>	<b>3.1</b>	<b>1489.2</b>	<b>1172.4</b>	<b>3354</b>	أنشطة الخدمة الاجتماعي والشخصية الأخرى	Oس
Activities of membership organizations	-2.9	3.5	2.0	364.5	368.9	288	أنشطة المؤسسات ذات العضوية الأخرى	91
Recreational, culture & sporting act.	298.3	43.8	0.8	786.3	531.1	657	الانشطة الترفيهية والثقافية والرياضية	92
Other service activities	83.3	17.7	0.3	338.3	272.4	2409	الانشطة الخدمية الأخرى	93
<b>Total of profit institutions</b>	<b>9687.9</b>	<b>73.5</b>	<b>61.1</b>	<b>34286.4</b>	<b>24610.8</b>	<b>11805</b>	مجموع المؤسسات الهادفة للربح	
<b>Total of non-profit institutions</b>	<b>84.0</b>	<b>-7.2</b>	<b>0.6</b>	<b>1813.0</b>	<b>1721.3</b>	<b>976</b>	مجموع المؤسسات غير الهادفة للربح	
<b>Grand Total</b>	<b>9771.9</b>	<b>66.3</b>	<b>61.6</b>	<b>36099.4</b>	<b>26332.1</b>	<b>12781</b>	المجموع الكلي	

جدول 11-1: الإيرادات والتحويلات المتنوعة المقبوضة حسب النشاط الاقتصادي في الأراضي الفلسطينية - 1999

Table 1-11: Other Revenues and Transfers by Economic Activity in Palestinian Territory - 1999

(Value in US \$ 1000)

(القيمة بالالف دولار امريكي)

Economic Activity	Various Transfers			Property Income				الاعانات الحكومية Gov. Subsidies	المجموع Total	عدد المؤسسات No. of Ent.	النشاط الاقتصادي	دليل النشاط ISIC
	اخرى Other	منح وتبرعات Grants and Donations	تعويضات التأمين ضد الحوادث Casualty Insurance Claims	اجار اراضي Rent of Land	دخل من ملكية مؤسسات اخرى Income of Owning other Ent.	ارباح اسهم Divid.	فوائد Interests					
<b>Hotels &amp; restaurants</b>	<b>0.0</b>	<b>0.9</b>	<b>0.0</b>	<b>0.0</b>	<b>0.0</b>	<b>0.0</b>	<b>0.0</b>	<b>0.0</b>	<b>0.9</b>	<b>2736</b>	الفنادق والمطاعم	Hح
Hotels & restaurants	0.0	0.9	0.0	0.0	0.0	0.0	0.0	0.0	0.9	2736	الفنادق والمطاعم	55
<b>Real estate,renting &amp; business activities</b>	<b>0.0</b>	<b>526.8</b>	<b>20.6</b>	<b>0.0</b>	<b>0.0</b>	<b>0.0</b>	<b>0.0</b>	<b>0.0</b>	<b>547.4</b>	<b>2750</b>	الانشطة العقارية والاجارية	Kك
Real estate activities	0.0	0.0	0.0	0.0	0.0	0.0	0.0	0.0	0.0	52	الانشطة العقارية	70
Renting of machinery without operator	0.0	0.0	20.6	0.0	0.0	0.0	0.0	0.0	20.6	251	تأجير الآت بدون عامل وتأجير سلع شخصية	71
Computer & related activities	0.0	0.0	0.0	0.0	0.0	0.0	0.0	0.0	0.0	61	الحاسب الالكتروني والانشطة ذات الصلة	72
Research & development	0.0	417.3	0.0	0.0	0.0	0.0	0.0	0.0	417.3	12	البحث والتطوير	73
Other business activities	0.0	109.5	0.0	0.0	0.0	0.0	0.0	0.0	109.5	2374	الانشطة التجارية الأخرى	74
<b>Education</b>	<b>0.2</b>	<b>13497.0</b>	<b>0.0</b>	<b>0.0</b>	<b>0.0</b>	<b>0.8</b>	<b>0.0</b>	<b>0.0</b>	<b>13498.0</b>	<b>1256</b>	التعليم	Mم
Education	0.2	13497.0	0.0	0.0	0.0	0.8	0.0	0.0	13498.0	1256	التعليم	80
<b>Health &amp; social work</b>	<b>0.0</b>	<b>13712.3</b>	<b>0.0</b>	<b>0.0</b>	<b>5.7</b>	<b>0.0</b>	<b>14.4</b>	<b>63.8</b>	<b>13796.2</b>	<b>2685</b>	الصحة والعمل الاجتماعي	Nن
Health & social work	0.0	13712.3	0.0	0.0	5.7	0.0	14.4	63.8	13796.2	2685	الصحة والعمل الاجتماعي	85
<b>Other community, social &amp; personal ser.</b>	<b>0.7</b>	<b>30977.2</b>	<b>1.8</b>	<b>4.6</b>	<b>0.0</b>	<b>0.0</b>	<b>487.9</b>	<b>992.2</b>	<b>32464.4</b>	<b>3354</b>	أنشطة الخدمة الاجتماعي والشخصية الأخرى	Oس
Activities of membership organizations	0.0	29720.7	0.0	4.6	0.0	0.0	0.0	948.3	30673.7	288	أنشطة المؤسسات ذات العضوية الأخرى	91
Recreational, culture & sporting act.	0.7	1256.4	1.8	0.0	0.0	0.0	487.9	43.9	1790.7	657	الانشطة الترفيهية والثقافية والرياضية	92
Other service activities	0.0	0.0	0.0	0.0	0.0	0.0	0.0	0.0	0.0	2409	الانشطة الخدمية الأخرى	93
<b>Total of profit institutions</b>	<b>0.0</b>	<b>7448.0</b>	<b>20.6</b>	<b>0.0</b>	<b>0.0</b>	<b>0.0</b>	<b>494.2</b>	<b>572.9</b>	<b>8535.7</b>	<b>11805</b>	مجموع المؤسسات الهادفة للربح	
<b>Total of non-profit institutions</b>	<b>0.8</b>	<b>51266.2</b>	<b>1.8</b>	<b>4.6</b>	<b>5.7</b>	<b>0.8</b>	<b>8.2</b>	<b>483.1</b>	<b>51771.1</b>	<b>976</b>	مجموع المؤسسات غير الهادفة للربح	
<b>Grand Total</b>	<b>0.8</b>	<b>58714.2</b>	<b>22.3</b>	<b>4.6</b>	<b>5.7</b>	<b>0.8</b>	<b>502.4</b>	<b>1056.0</b>	<b>60306.8</b>	<b>12781</b>	المجموع الكلي	

جدول 12-1: مستلزمات الإنتاج السلعية المستخدمة حسب النشاط الاقتصادي في الأراضي الفلسطينية - 1999

Table 1-12: Production Inputs of Goods by Economic Activity in Palestinian Territory - 1999

(Value in US \$ 1000)

(القيمة بالالف دولار امريكي)

Economic Activity	أخرى Other	قرطاسيه Station- nery	عدد ودوات مستهلكه Dispos- ables	قطع الغيار Spare Parts	مواد التغليف والتغليف Packing & Wrapping Material	الماء Water	الكهرباء Electricity	الوقود والمحروقات والزيت Fuel & Oil	الخامات والمواد الاوليه Raw Materials	مجموع مستلزمات الإنتاج السلعية المستخدمة Total Inputs of Goods	النشاط الاقتصادي	دليل النشاط ISIC
<b>Hotels &amp; restaurants</b>	<b>14074.5</b>	<b>346.6</b>	<b>387.4</b>	<b>347.2</b>	<b>1042.6</b>	<b>1011.2</b>	<b>3819.2</b>	<b>5135.3</b>	<b>15949.1</b>	<b>42113.1</b>	الفنادق والمطاعم	Hح
Hotels & restaurants	14074.5	346.6	387.4	347.2	1042.6	1011.2	3819.2	5135.3	15949.1	42113.1	الفنادق والمطاعم	55
<b>Real estate,renting &amp; business activities</b>	<b>3714.7</b>	<b>1595.6</b>	<b>149.5</b>	<b>1146.1</b>	<b>199.4</b>	<b>238.6</b>	<b>1059.0</b>	<b>1179.2</b>	<b>180.7</b>	<b>9462.7</b>	الانشطه العقارية والاجارية	Kك
Real estate activities	25.0	31.6	2.5	12.0	1.4	39.3	118.5	73.5	0.0	303.7	الانشطة العقارية	70
Renting of machinery without operator	65.7	53.4	14.3	619.6	5.4	26.1	78.3	438.6	0.0	1301.4	تأجير الآت بدون عامل وتأجير سلع شخصية	71
Computer & related activities	811.3	52.1	10.9	79.7	1.7	7.1	47.3	66.9	3.9	1081.0	الحاسب الالكتروني والانشطة ذات الصلة	72
Research & development	2.6	81.3	3.1	6.4	0.0	7.1	20.1	15.7	0.0	136.3	البحث والتطوير	73
Other business activities	2810.1	1377.2	118.6	428.4	190.9	158.9	794.8	584.5	176.8	6640.4	الانشطة التجارية الأخرى	74
<b>Education</b>	<b>908.0</b>	<b>1326.7</b>	<b>200.9</b>	<b>679.3</b>	<b>38.6</b>	<b>403.3</b>	<b>913.5</b>	<b>2436.2</b>	<b>18.1</b>	<b>6924.4</b>	التعليم	Mم
Education	908.0	1326.7	200.9	679.3	38.6	403.3	913.5	2436.2	18.1	6924.4	التعليم	80
<b>Health &amp; social work</b>	<b>12310.7</b>	<b>1196.8</b>	<b>1043.6</b>	<b>606.3</b>	<b>98.8</b>	<b>614.9</b>	<b>2151.6</b>	<b>1189.7</b>	<b>1546.8</b>	<b>20759.2</b>	الصحة والعمل الاجتماعي	Nن
Health & social work	12310.7	1196.8	1043.6	606.3	98.8	614.9	2151.6	1189.7	1546.8	20759.2	الصحة والعمل الاجتماعي	85
<b>Other community, social &amp; personal ser.</b>	<b>3084.5</b>	<b>901.4</b>	<b>826.4</b>	<b>198.1</b>	<b>73.0</b>	<b>581.7</b>	<b>1790.8</b>	<b>1362.9</b>	<b>544.0</b>	<b>9362.9</b>	أنشطه الخدمه الاجتماعيه والشخصيه الأخرى	Oس
Activities of membership organizations	522.2	617.9	36.7	43.8	21.2	169.2	363.3	606.7	61.0	2442.0	أنشطة المؤسسات ذات العضوية الأخرى	91
Recreational, culture & sporting act.	960.0	226.3	193.5	94.0	10.0	203.2	509.3	581.6	465.8	3243.7	الانشطة الترفيهيه والثقافية والرياضية	92
Other service activities	1602.2	57.3	596.3	60.3	41.8	209.4	918.2	174.6	17.2	3677.2	الانشطة الخدمية الأخرى	93
<b>Total of profit institutions</b>	<b>31036.0</b>	<b>3772.9</b>	<b>2327.4</b>	<b>2783.2</b>	<b>1419.2</b>	<b>2346.4</b>	<b>8264.9</b>	<b>10101.9</b>	<b>17698.8</b>	<b>79750.5</b>	مجموع المؤسسات الهادفة للربح	
<b>Total of non-profit institutions</b>	<b>3056.2</b>	<b>1594.2</b>	<b>280.3</b>	<b>193.8</b>	<b>33.3</b>	<b>503.4</b>	<b>1469.2</b>	<b>1201.3</b>	<b>539.9</b>	<b>8871.6</b>	مجموع المؤسسات غير الهادفة للربح	
<b>Grand Total</b>	<b>34092.3</b>	<b>5367.1</b>	<b>2607.7</b>	<b>2977.0</b>	<b>1452.4</b>	<b>2849.7</b>	<b>9734.1</b>	<b>11303.3</b>	<b>18238.7</b>	<b>88622.3</b>	المجموع الكلي	



جدول 1-13: مصاريف الخدمات الصناعية حسب النشاط الاقتصادي في الاراضي الفلسطينية - 1999

Table 1-13: Industrial Services Expenditures by Economic Activity in Palestinian Territory - 1999

(Value in US \$ 1000)

(القيمة بالالف دولار امريكي)

Economic Activity	صيانته واصلاح للالات Machines Maintenance	صيانته واصلاح للابنية Building Maintenance	مصروفات تشغيل لدى الغير Operational Services Exp.	المجموع Total	عدد المؤسسات No. of Ent.	النشاط الاقتصادي	دليل النشاط ISIC
<b>Hotels &amp; restaurants</b>	<b>657.2</b>	<b>1679.9</b>	<b>11.9</b>	<b>2348.9</b>	<b>2736</b>	الفنادق والمطاعم	Hح
Hotels & restaurants	657.2	1679.9	11.9	2348.9	2736	الفنادق والمطاعم	55
<b>Real estate,renting &amp; business activities</b>	<b>657.0</b>	<b>557.3</b>	<b>2248.8</b>	<b>3463.2</b>	<b>2750</b>	الانشطة العقارية والاجارية	Kك
Real estate activities	10.2	245.6	10.6	266.4	52	الانشطة العقارية	70
Renting of machinery without operator	122.1	21.1	7.6	150.9	251	تأجير الآت بدون عامل وتأجير سلع شخصية	71
Computer & related activities	18.9	13.8	0.3	33.0	61	الحاسب الالكتروني والانشطة ذات الصلة	72
Research & development	13.3	20.4	12.9	46.5	12	البحث والتطوير	73
Other business activities	492.5	256.5	2217.4	2966.4	2374	الانشطة التجارية الأخرى	74
<b>Education</b>	<b>967.5</b>	<b>861.7</b>	<b>177.3</b>	<b>2006.6</b>	<b>1256</b>	التعليم	Mم
Education	967.5	861.7	177.3	2006.6	1256	التعليم	80
<b>Health &amp; social work</b>	<b>1373.4</b>	<b>905.9</b>	<b>512.3</b>	<b>2791.6</b>	<b>2685</b>	الصحة والعمل الاجتماعي	Nن
Health & social work	1373.4	905.9	512.3	2791.6	2685	الصحة والعمل الاجتماعي	85
<b>Other community, social &amp; personal ser.</b>	<b>329.0</b>	<b>912.8</b>	<b>51.0</b>	<b>1292.8</b>	<b>3354</b>	أنشطه الخدمه الاجتماعيه والشخصيه الأخرى	Oس
Activities of membership organizations	130.6	230.7	22.0	383.2	288	أنشطة المؤسسات ذات العضوية الأخرى	91
Recreational, culture & sporting act.	162.5	553.2	25.3	741.0	657	الانشطة الترفيهية والثقافية والرياضية	92
Other service activities	36.0	129.0	3.7	168.6	2409	الانشطة الخدمية الأخرى	93
<b>Total of profit institutions</b>	<b>3108.2</b>	<b>3569.3</b>	<b>2698.0</b>	<b>9375.6</b>	<b>11805</b>	مجموع المؤسسات الهادفة للربح	
<b>Total of non-profit institutions</b>	<b>875.9</b>	<b>1348.3</b>	<b>303.4</b>	<b>2527.5</b>	<b>976</b>	مجموع المؤسسات غير الهادفة للربح	
<b>Grand Total</b>	<b>3984.1</b>	<b>4917.6</b>	<b>3001.4</b>	<b>11903.1</b>	<b>12781</b>	المجموع الكلي	

جدول 1-14أ: مصاريف الخدمات غير الصناعية حسب النشاط الاقتصادي في الاراضي الفلسطينية - 1999

Table 1-14A: Non-Industrial Services Expenditures by Economic Activity in Palestinian Territory - 1999

(Value in US \$ 1000)

(القيمة بالالف دولار امريكي)

Economic Activity	دعايه واعلان Adver.	ضيافه Hospit- ality	نقل ركاب Passnger Transport	نقل بضائع Goods Shipping	تدقيق حسابات Auditing	مصاريف قانونيه ورسوم قضائيه Legal Charges and Court Fees	رسوم اتحادات ونقابات Union Fees	برق ووبريد و هاتف Telecomm- unication	استئجار ابنيه Rent of Build.	استئجار الات ومعدات Rent of Mach. & Equip.	المجموع Total	النشاط الاقتصادي	دليل النشاط ISIC
<b>Hotels &amp; restaurants</b>	<b>451.9</b>	<b>554.3</b>	<b>237.5</b>	<b>160.8</b>	<b>517.3</b>	<b>123.9</b>	<b>197.7</b>	<b>1244.3</b>	<b>5794.5</b>	<b>20.9</b>	<b>9303.0</b>	الفنادق والمطاعم	Hح
Hotels & restaurants	451.9	554.3	237.5	160.8	517.3	123.9	197.7	1244.3	5794.5	20.9	9303.0	الفنادق والمطاعم	55
<b>Real estate,renting &amp; business activities</b>	<b>551.3</b>	<b>549.1</b>	<b>322.8</b>	<b>174.4</b>	<b>594.3</b>	<b>211.2</b>	<b>378.4</b>	<b>2626.8</b>	<b>4824.4</b>	<b>150.2</b>	<b>10382.9</b>	الانشطه العقارية والايجارية	Kك
Real estate activities	77.8	26.5	7.5	0.0	35.5	87.8	2.6	193.7	111.1	0.0	542.5	الانشطة العقارية	70
Renting of machinery without operator	46.0	34.9	3.9	21.1	46.7	31.9	2.9	123.5	403.4	2.4	716.8	تأجير الآت بدون عامل وتأجير سلع شخصية	71
Computer & related activities	64.0	16.2	14.5	39.4	53.8	5.6	7.6	155.4	170.5	2.0	529.1	الحاسب الالكتروني والانشطة ذات الصلة	72
Research & development	12.9	28.8	3.7	2.3	56.8	4.6	0.7	50.7	115.6	3.4	279.5	البحث والتطوير	73
Other business activities	350.6	442.7	293.1	111.6	401.4	81.2	364.6	2103.6	4023.8	142.4	8315.0	الانشطة التجارية الأخرى	74
<b>Education</b>	<b>249.3</b>	<b>349.8</b>	<b>183.7</b>	<b>18.5</b>	<b>232.6</b>	<b>103.4</b>	<b>72.6</b>	<b>802.3</b>	<b>2483.6</b>	<b>106.2</b>	<b>4602.1</b>	التعليم	Mم
Education	249.3	349.8	183.7	18.5	232.6	103.4	72.6	802.3	2483.6	106.2	4602.1	التعليم	80
<b>Health &amp; social work</b>	<b>210.7</b>	<b>409.6</b>	<b>342.6</b>	<b>40.0</b>	<b>735.5</b>	<b>93.0</b>	<b>308.3</b>	<b>1701.2</b>	<b>5156.8</b>	<b>17.5</b>	<b>9015.1</b>	الصحة والعمل الاجتماعي	Nن
Health & social work	210.7	409.6	342.6	40.0	735.5	93.0	308.3	1701.2	5156.8	17.5	9015.1	الصحة والعمل الاجتماعي	85
<b>Other community, social &amp; personal ser.</b>	<b>463.9</b>	<b>749.1</b>	<b>345.8</b>	<b>77.3</b>	<b>432.8</b>	<b>249.6</b>	<b>115.8</b>	<b>1515.9</b>	<b>4535.6</b>	<b>71.4</b>	<b>8557.2</b>	أنشطه الخدمه الاجتماعيه والشخصيه الاخرى	Oس
Activities of membership organizations	167.2	337.2	182.4	22.2	285.8	218.3	58.4	739.9	1361.5	5.0	3378.0	أنشطة المؤسسات ذات العضوية الأخرى	91
Recreational, culture & sporting act.	153.3	192.5	161.9	42.3	71.3	31.3	28.4	471.3	1492.1	47.7	2692.1	الانشطة الترفيهيه والثقافية والرياضية	92
Other service activities	143.4	219.4	1.5	12.9	75.7	0.0	29.0	304.7	1681.9	18.8	2487.1	الانشطة الخدمية الأخرى	93
<b>Total of profit institutions</b>	<b>1660.1</b>	<b>2055.5</b>	<b>1045.1</b>	<b>444.6</b>	<b>2147.1</b>	<b>559.6</b>	<b>1021.4</b>	<b>6678.6</b>	<b>20376.5</b>	<b>332.0</b>	<b>36320.6</b>	مجموع المؤسسات الهادفة للربح	
<b>Total of non-profit institutions</b>	<b>266.9</b>	<b>556.4</b>	<b>387.3</b>	<b>26.3</b>	<b>365.3</b>	<b>221.6</b>	<b>51.5</b>	<b>1211.8</b>	<b>2418.3</b>	<b>34.2</b>	<b>5539.7</b>	مجموع المؤسسات غير الهادفة للربح	
<b>Grand Total</b>	<b>1927.0</b>	<b>2611.9</b>	<b>1432.4</b>	<b>470.9</b>	<b>2512.5</b>	<b>781.2</b>	<b>1072.9</b>	<b>7890.4</b>	<b>22794.8</b>	<b>366.3</b>	<b>41860.3</b>	المجموع الكلي	

جدول 14-1ب: مصاريف الخدمات غير الصناعية حسب النشاط الاقتصادي في الاراضي الفلسطينية - 1999

Table 1-14B: Non-Industrial Services Expenditures by Economic Activity in Palestinian Territory - 1999

(Value in US \$ 1000)

(القيمة بالالف دولار امريكي)

Economic Activity	اخرى Other	خدمات تنظيف Cleaning Exp.	خدمات تدريب للعاملين Employees Training Exp.	خسائر بيع مستلزمات Inputs Reseals Losses	نفقات طبية لإصابات العمل Work Accidents Medical Exp.	خدمات تخزين Storage Services Exp.	خدمات كمبيوتر Computer Services	عمولات بنكيه Bank Comm- issions	المجموع Total	النشاط الاقتصادي	دليل النشاط ISIC
<b>Hotels &amp; restaurants</b>	<b>480.4</b>	<b>73.9</b>	<b>11.4</b>	<b>0.5</b>	<b>19.5</b>	<b>52.9</b>	<b>58.0</b>	<b>478.8</b>	<b>1175.4</b>	الفنادق والمطاعم	Hح
Hotels & restaurants	480.4	73.9	11.4	0.5	19.5	52.9	58.0	478.8	1175.4	الفنادق والمطاعم	55
<b>Real estate,renting &amp; business activities</b>	<b>1378.4</b>	<b>95.7</b>	<b>75.0</b>	<b>34.4</b>	<b>8.8</b>	<b>21.6</b>	<b>469.7</b>	<b>133.4</b>	<b>2217.0</b>	الانشطة العقارية والاجارية	Kك
Real estate activities	61.6	7.6	0.0	0.0	0.0	0.0	46.4	8.4	124.0	الانشطة العقارية	70
Renting of machinery without operator	656.3	1.2	0.0	0.0	0.1	4.5	5.5	48.5	716.2	تأجير الآت بدون عامل وتأجير سلع شخصية	71
Computer & related activities	68.3	3.2	7.0	0.0	0.7	3.4	60.9	19.3	162.8	الحاسب الالكتروني والانشطة ذات الصلة	72
Research & development	14.1	6.9	0.6	0.0	0.0	0.0	3.9	5.9	31.4	البحث والتطوير	73
Other business activities	578.0	76.9	67.4	34.4	7.9	13.7	352.9	51.4	1182.7	الانشطة التجارية الأخرى	74
<b>Education</b>	<b>1019.7</b>	<b>181.6</b>	<b>210.8</b>	<b>0.0</b>	<b>47.1</b>	<b>0.0</b>	<b>160.1</b>	<b>26.5</b>	<b>1645.8</b>	التعليم	Mم
Education	1019.7	181.6	210.8	0.0	47.1	0.0	160.1	26.5	1645.8	التعليم	80
<b>Health &amp; social work</b>	<b>1307.6</b>	<b>379.7</b>	<b>286.0</b>	<b>0.0</b>	<b>68.6</b>	<b>4.7</b>	<b>125.0</b>	<b>356.5</b>	<b>2528.0</b>	الصحة والعمل الاجتماعي	Nن
Health & social work	1307.6	379.7	286.0	0.0	68.6	4.7	125.0	356.5	2528.0	الصحة والعمل الاجتماعي	85
<b>Other community, social &amp; personal ser.</b>	<b>650.8</b>	<b>77.3</b>	<b>127.1</b>	<b>0.0</b>	<b>22.2</b>	<b>0.0</b>	<b>229.5</b>	<b>78.8</b>	<b>1185.7</b>	أنشطه الخدمه الاجتماعيه والشخصيه الأخرى	Oس
Activities of membership organizations	368.2	26.2	104.8	0.0	10.7	0.0	198.8	55.7	764.3	أنشطة المؤسسات ذات العضوية الأخرى	91
Recreational, culture & sporting act.	261.1	41.7	17.9	0.0	11.4	0.0	26.3	22.7	381.0	الانشطة الترفيهية والثقافية والرياضية	92
Other service activities	21.5	9.5	4.4	0.0	0.1	0.0	4.5	0.3	40.3	الانشطة الخدمية الأخرى	93
<b>Total of profit institutions</b>	<b>3426.1</b>	<b>691.5</b>	<b>264.7</b>	<b>34.9</b>	<b>71.7</b>	<b>77.3</b>	<b>837.4</b>	<b>992.2</b>	<b>6395.6</b>	مجموع المؤسسات الهادفة للربح	
<b>Total of non-profit institutions</b>	<b>1410.8</b>	<b>116.8</b>	<b>445.6</b>	<b>0.0</b>	<b>94.5</b>	<b>1.9</b>	<b>204.9</b>	<b>81.8</b>	<b>2356.3</b>	مجموع المؤسسات غير الهادفة للربح	
<b>Grand Total</b>	<b>4836.9</b>	<b>808.3</b>	<b>710.2</b>	<b>34.9</b>	<b>166.2</b>	<b>79.2</b>	<b>1042.3</b>	<b>1074.0</b>	<b>8752.0</b>	المجموع الكلي	

جدول 15-1: الرسوم والضرائب المستحقة حسب النشاط الاقتصادي في الاراضي الفلسطينية - 1999

Table 1-15: Fees and Taxes Due by Economic Activity in Palestinian Territory - 1999

(Value in US \$ 1000)

(القيمة بالالف دولار امريكي)

Economic Activity	ضرائب اخرى Other Taxes	ضريبه القيمة المضافه Value Added Tax	ضرائب ابنية Building Taxes	رسوم طوابع Stamp Fees	رسوم ترخيص مركبات Vehicle Licensing Fees	رسوم ترخيص المؤسسة Ent. Licensing Fees	رسوم جمركيه Customs Duties	المجموع Total	عدد المؤسسات No. of Ent.	النشاط الاقتصادي	دليل النشاط ISIC
<b>Hotels &amp; restaurants</b>	<b>157.3</b>	<b>1476.2</b>	<b>1961.1</b>	<b>0.0</b>	<b>84.1</b>	<b>245.2</b>	<b>6.5</b>	<b>3930.4</b>	<b>2736</b>	الفنادق والمطاعم	Hح
Hotels & restaurants	157.3	1476.2	1961.1	0.0	84.1	245.2	6.5	3930.4	2736	الفنادق والمطاعم	55
<b>Real estate,renting &amp; business activities</b>	<b>80.5</b>	<b>3706.5</b>	<b>456.4</b>	<b>58.1</b>	<b>329.6</b>	<b>304.1</b>	<b>613.6</b>	<b>5548.9</b>	<b>2750</b>	الانشطة العقارية والايجارية	Kك
Real estate activities	2.6	50.4	205.5	1.4	7.1	28.3	0.0	295.3	52	الانشطة العقارية	70
Renting of machinery without operator	5.6	477.4	40.1	2.7	247.2	28.4	562.1	1363.4	251	تأجير الآت بدون عامل وتأجير سلع شخصية	71
Computer & related activities	1.1	440.9	9.2	0.3	7.7	18.5	12.1	489.9	61	الحاسب الالكتروني والانشطة ذات الصلة	72
Research & development	0.1	7.7	2.6	0.2	6.4	1.4	0.0	18.4	12	البحث والتطوير	73
Other business activities	71.1	2730.1	199.0	53.5	61.3	227.5	39.4	3381.9	2374	الانشطة التجارية الأخرى	74
<b>Education</b>	<b>109.4</b>	<b>982.4</b>	<b>112.9</b>	<b>8.0</b>	<b>356.9</b>	<b>94.6</b>	<b>135.4</b>	<b>1799.7</b>	<b>1256</b>	التعليم	Mم
Education	109.4	982.4	112.9	8.0	356.9	94.6	135.4	1799.7	1256	التعليم	80
<b>Health &amp; social work</b>	<b>1249.4</b>	<b>4020.3</b>	<b>161.9</b>	<b>10.7</b>	<b>94.3</b>	<b>274.0</b>	<b>63.7</b>	<b>5874.2</b>	<b>2685</b>	الصحة والعمل الاجتماعي	Nن
Health & social work	1249.4	4020.3	161.9	10.7	94.3	274.0	63.7	5874.2	2685	الصحة والعمل الاجتماعي	85
<b>Other community, social &amp; personal ser.</b>	<b>51.6</b>	<b>704.7</b>	<b>747.2</b>	<b>9.8</b>	<b>39.1</b>	<b>205.9</b>	<b>6.5</b>	<b>1764.7</b>	<b>3354</b>	أنشطه الخدمه الاجتماعيه والشخصيه الاخرى	Oس
Activities of membership organizations	2.3	58.9	541.0	9.8	21.2	14.5	0.0	647.6	288	أنشطة المؤسسات ذات العضوية الأخرى	91
Recreational, culture & sporting act.	12.4	359.0	71.8	0.0	6.5	45.1	0.7	495.6	657	الانشطة الترفيهية والثقافية والرياضية	92
Other service activities	36.9	286.8	134.4	0.0	11.4	146.3	5.8	621.5	2409	الانشطة الخدمية الأخرى	93
<b>Total of profit institutions</b>	<b>1536.8</b>	<b>8147.7</b>	<b>3176.5</b>	<b>76.4</b>	<b>797.7</b>	<b>1104.9</b>	<b>818.0</b>	<b>15658.0</b>	<b>11805</b>	مجموع المؤسسات الهادفة للربح	
<b>Total of non-profit institutions</b>	<b>111.3</b>	<b>2742.3</b>	<b>263.0</b>	<b>10.2</b>	<b>106.3</b>	<b>19.0</b>	<b>7.7</b>	<b>3259.8</b>	<b>976</b>	مجموع المؤسسات غير الهادفة للربح	
<b>Grand Total</b>	<b>1648.1</b>	<b>10890.0</b>	<b>3439.4</b>	<b>86.6</b>	<b>904.0</b>	<b>1123.9</b>	<b>825.8</b>	<b>18917.8</b>	<b>12781</b>	المجموع الكلي	

جدول 16-1: التحويلات والمدفوعات المتنوعة حسب النشاط الاقتصادي في الاراضي الفلسطينية - 1999

Table 1-16: Other Payments and Transfers by Economic Activity in Palestinian Territory - 1999

(Value in US \$ 1000)

(القيمة بالالف دولار امريكي)

Economic Activity	Various Transfers مدفوعات متنوعة				Property Payments مدفوعات ملكية						المجموع Total	عدد المؤسسات No. of Ent.	النشاط الاقتصادي	دليل النشاط ISIC
	اخرى Other	منح وتبرعات & Donations	عرامات Fines	الضمان التأمين Insurance Premiums	مستحقات لصاحب العمل Withdrawals	مكافاة اعضاء مجلس الادارة Bonuses to Board of Directors	توزيع ارباح Distrib- uted Dividends	ايجار اراضي Rent of Land	حقوق امتياز Royali- ties	فوائد قروض Inter- ests				
<b>Hotels &amp; restaurants</b>	<b>0.0</b>	<b>27.9</b>	<b>0.0</b>	<b>1.7</b>	<b>21.5</b>	<b>1.3</b>	<b>81.3</b>	<b>40.9</b>	<b>0.0</b>	<b>0.0</b>	<b>174.5</b>	<b>2736</b>	الفنادق والمطاعم	Hج
Hotels & restaurants	0.0	27.9	0.0	1.7	21.5	1.3	81.3	40.9	0.0	0.0	174.5	2736	الفنادق والمطاعم	55
<b>Real estate,renting &amp; business activities</b>	<b>0.0</b>	<b>71.9</b>	<b>0.0</b>	<b>46.3</b>	<b>240.7</b>	<b>2.0</b>	<b>0.0</b>	<b>0.0</b>	<b>0.0</b>	<b>5.4</b>	<b>366.3</b>	<b>2750</b>	الانشطة العقارية والايجارية	كك
Real estate activities	0.0	65.1	0.0	22.1	8.5	0.0	0.0	0.0	0.0	0.0	95.8	52	الانشطة العقارية	70
Renting of machinery without operator	0.0	0.0	0.0	1.6	9.7	0.0	0.0	0.0	0.0	0.0	11.3	251	تأجير الآت بدون عامل وتأجير سلع شخصية	71
Computer & related activities	0.0	0.8	0.0	6.8	0.0	0.0	0.0	0.0	0.0	2.8	10.4	61	الحاسب الالكتروني والانشطة ذات الصلة	72
Research & development	0.0	0.0	0.0	0.0	0.0	0.0	0.0	0.0	0.0	0.0	0.0	12	البحث والتطوير	73
Other business activities	0.0	6.1	0.0	15.7	222.5	2.0	0.0	0.0	0.0	2.7	248.8	2374	الانشطة التجارية الأخرى	74
<b>Education</b>	<b>1414.4</b>	<b>387.7</b>	<b>1.5</b>	<b>343.8</b>	<b>36.6</b>	<b>5.4</b>	<b>0.0</b>	<b>0.0</b>	<b>0.0</b>	<b>86.6</b>	<b>2275.9</b>	<b>1256</b>	التعليم	Mم
Education	1414.4	387.7	1.5	343.8	36.6	5.4	0.0	0.0	0.0	86.6	2275.9	1256	التعليم	80
<b>Health &amp; social work</b>	<b>18.8</b>	<b>1275.6</b>	<b>0.0</b>	<b>8760.3</b>	<b>187.6</b>	<b>41.3</b>	<b>0.0</b>	<b>0.0</b>	<b>0.0</b>	<b>419.3</b>	<b>10702.9</b>	<b>2685</b>	الصحة والعمل الاجتماعي	Nن
Health & social work	18.8	1275.6	0.0	8760.3	187.6	41.3	0.0	0.0	0.0	419.3	10702.9	2685	الصحة والعمل الاجتماعي	85
<b>Other community, social &amp; personal ser.</b>	<b>345.1</b>	<b>1.9</b>	<b>34.6</b>	<b>721.1</b>	<b>420.0</b>	<b>45.8</b>	<b>54.3</b>	<b>5.0</b>	<b>0.0</b>	<b>692.9</b>	<b>2320.7</b>	<b>3354</b>	أنشطة الخدمة الاجتماعية والشخصية الأخرى	Oس
Activities of membership organizations	345.1	1.6	34.5	679.7	0.0	39.3	0.0	0.0	0.0	689.1	1789.3	288	أنشطة المؤسسات ذات العضوية الأخرى	91
Recreational, culture & sporting act.	0.0	0.3	0.0	41.2	1.4	6.5	54.3	5.0	0.0	3.7	112.4	657	الانشطة الترفيهية والثقافية والرياضية	92
Other service activities	0.0	0.0	0.2	0.1	418.6	0.0	0.0	0.0	0.0	0.0	418.9	2409	الانشطة الخدمية الأخرى	93
<b>Total of profit institutions</b>	<b>17.2</b>	<b>1192.9</b>	<b>1.6</b>	<b>1373.9</b>	<b>906.2</b>	<b>16.8</b>	<b>135.6</b>	<b>45.9</b>	<b>0.0</b>	<b>515.1</b>	<b>4205.4</b>	<b>11805</b>	مجموع المؤسسات الهادفة للربح	
<b>Total of non-profit institutions</b>	<b>1761.0</b>	<b>572.2</b>	<b>34.5</b>	<b>8499.1</b>	<b>0.0</b>	<b>79.0</b>	<b>0.0</b>	<b>0.0</b>	<b>0.0</b>	<b>689.1</b>	<b>11634.9</b>	<b>976</b>	مجموع المؤسسات غير الهادفة للربح	
<b>Grand Total</b>	<b>1778.2</b>	<b>1765.1</b>	<b>36.1</b>	<b>9873.1</b>	<b>906.2</b>	<b>95.8</b>	<b>135.6</b>	<b>45.9</b>	<b>0.0</b>	<b>1204.3</b>	<b>15840.3</b>	<b>12781</b>	المجموع الكلي	

جدول 17-1: بعض المعدلات المستخلصة من المسح حسب النشاط الاقتصادي في الاراضي الفلسطينية - 1999

Table 1-17: Selected Ratios by Economic Activity in Palestinian Territory - 1999

Economic Activity	نسبة الإهلاك	نسبة تعويضات	نسبة القيمة	متوسط نصيب	متوسط نصيب	متوسط انتاجه	متوسط انتاجه	متوسط نصيب	النشاط الاقتصادي	دليل النشاط ISIC
	السوي الى الانتاج	العاملين الى القيمة المضافة	المضافة الى الانتاج	العامل باجر من القيمة	العامل من القيمة المضافة	العامل باجر من الانتاج	العامل من الانتاج	العامل باجر من تعويضات		
	Depreciation to Output %	Compensation of Employees to Value Added %	Value Added to Output %	المضافة بالدولار Value Added per Paid Employee in (\$)	بالدولار Value Added per Person Engaged in (\$)	بالدولار Output per Paid Employee in (\$)	بالدولار Output per Person Engaged in (\$)	العاملين بالدولار Annual Compensation per Paid Employee in (\$)		
<b>Hotels &amp; restaurants</b>	<b>4.1</b>	<b>42.9</b>	<b>51.5</b>	<b>11858.3</b>	<b>6636.6</b>	<b>23039.2</b>	<b>12894.0</b>	<b>5082.4</b>	الفنادق والمطاعم	Hح
Hotels & restaurants	4.1	42.9	51.5	11858.3	6636.6	23039.2	12894.0	5082.4	الفنادق والمطاعم	55
<b>Real estate,renting &amp; business activities</b>	<b>8.5</b>	<b>40.7</b>	<b>70.9</b>	<b>13548.8</b>	<b>7951.6</b>	<b>19117.7</b>	<b>11219.9</b>	<b>5520.8</b>	الانشطة العقارية والايجارية	Kك
Real estate activities	10.6	21.2	82.7	40247.8	30549.0	48676.7	36946.7	8532.5	الانشطة العقارية	70
Renting of machinery without operator	22.4	14.3	74.5	34645.0	14158.7	46477.0	18994.2	4952.5	تأجير الآت بدون عامل وتأجير سلع شخصية	71
Computer & related activities	2.8	31.8	73.7	29501.5	21870.7	40010.5	29661.4	9378.8	الحاسب الالكتروني والانشطة ذات الصلة	72
Research & development	10.7	66.3	70.3	8108.1	7980.3	11538.1	11356.2	5373.2	البحث والتطوير	73
Other business activities	6.2	49.3	68.5	10706.7	6250.0	15634.0	9126.3	5277.0	الانشطة التجارية الأخرى	74
<b>Education</b>	<b>8.1</b>	<b>78.3</b>	<b>77.0</b>	<b>5681.4</b>	<b>5080.9</b>	<b>7379.9</b>	<b>6599.9</b>	<b>4449.4</b>	التعليم	Mم
Education	8.1	78.3	77.0	5681.4	5080.9	7379.9	6599.9	4449.4	التعليم	80
<b>Health &amp; social work</b>	<b>11.1</b>	<b>49.4</b>	<b>70.4</b>	<b>10066.9</b>	<b>8001.4</b>	<b>14295.2</b>	<b>11362.3</b>	<b>4978.0</b>	الصحة والعمل الاجتماعي	Nن
Health & social work	11.1	49.4	70.4	10066.9	8001.4	14295.2	11362.3	4978.0	الصحة والعمل الاجتماعي	85
<b>Other community, social &amp; personal ser.</b>	<b>5.0</b>	<b>69.9</b>	<b>64.5</b>	<b>6377.0</b>	<b>4039.0</b>	<b>9889.7</b>	<b>6263.9</b>	<b>4459.7</b>	أنشطة الخدمة الاجتماعيه والشخصيه الأخرى	Oس
Activities of membership organizations	4.6	100.6	71.3	6145.5	5987.7	8621.3	8400.0	6183.5	أنشطة المؤسسات ذات العضوية الأخرى	91
Recreational, culture & sporting act.	7.9	64.7	51.6	4732.7	3241.6	9163.8	6276.6	3062.3	الانشطة الترفيهية والثقافية والرياضية	92
Other service activities	3.1	29.7	65.7	8713.1	3084.6	13265.6	4696.3	2584.4	الانشطة الخدمية الأخرى	93
<b>Total of profit institutions</b>	<b>7.2</b>	<b>45.8</b>	<b>63.5</b>	<b>9473.4</b>	<b>6074.2</b>	<b>14913.3</b>	<b>9562.1</b>	<b>4342.7</b>	مجموع المؤسسات الهادفة للربح	
<b>Total of non-profit institutions</b>	<b>9.0</b>	<b>83.7</b>	<b>76.3</b>	<b>7481.1</b>	<b>7401.5</b>	<b>9804.5</b>	<b>9700.1</b>	<b>6262.1</b>	مجموع المؤسسات غير الهادفة للربح	
<b>Grand Total</b>	<b>7.6</b>	<b>53.9</b>	<b>65.9</b>	<b>8965.0</b>	<b>6315.3</b>	<b>13609.5</b>	<b>9587.2</b>	<b>4832.5</b>	المجموع الكلي	

2. جداول باقى الضفة الغربية وقطاع غزة

**2. Tables of Remaining West Bank and Gaza Strip**

جدول 1-2: عدد المؤسسات والمشتغلين واهم المؤشرات الاقتصادية حسب النشاط الاقتصادي في باقي الضفة الغربية وقطاع غزة - 1999

Table 2-1: Number of Enterprises and Persons Engaged and Main Economic Indicators by Economic Activity in Remaining West Bank and Gaza Strip - 1999

(Value in US \$ 1000)

(القيمة بالالف دولار امريكي)

Economic Activity	التكوين الرأسمالي الثابت الاجمالي G. F. C. F.	اجمالي القيمة المضافة Gross Value Added	الاستهلاك الوسيط Intermediate Consump- tion	الانتاج Output	تعويضات العمالين Compensa- tion of Employees	عدد المشتغلين Number of Persons Engaged	عدد المنشآت No. of Est.	عدد المؤسسات No. of Ent.	النشاط الاقتصادي	دليل النشاط ISIC
<b>Hotels &amp; restaurants</b>	<b>7212.2</b>	<b>37072.6</b>	<b>41431.0</b>	<b>78503.6</b>	<b>14852.6</b>	<b>7464</b>	<b>2568</b>	<b>2567</b>	الفنادق والمطاعم	Hح
Hotels & restaurants	7212.2	37072.6	41431.0	78503.6	14852.6	7464	2568	2567	الفنادق والمطاعم	55
<b>Real estate,renting &amp; business activities</b>	<b>6715.2</b>	<b>51163.7</b>	<b>23022.5</b>	<b>74186.2</b>	<b>22722.8</b>	<b>7345</b>	<b>2605</b>	<b>2600</b>	الانشطة العقارية والاجارية	Kك
Real estate activities	227.3	5902.6	1227.3	7129.9	1251.7	192	50	50	الانشطة العقارية	70
Renting of machinery without operator	3719.7	3683.3	2021.2	5704.5	816.8	523	241	241	تأجير الآت بدون عامل وتأجير سلع شخصية	71
Computer & related activities	108.4	2212.6	1485.9	3698.5	941.8	180	49	49	الحاسب الالكتروني والانشطة ذات الصلة	72
Research & development	61.4	1166.9	493.7	1660.6	773.3	147	14	12	البحث والتطوير	73
Other business activities	2598.4	38198.2	17794.5	55992.7	18939.1	6303	2251	2248	الانشطة التجارية الأخرى	74
<b>Education</b>	<b>2955.4</b>	<b>47822.0</b>	<b>14043.6</b>	<b>61865.6</b>	<b>37318.1</b>	<b>9631</b>	<b>1272</b>	<b>1230</b>	التعليم	Mم
Education	2955.4	47829.9	14035.7	61865.6	37318.1	9631	1272	1230	التعليم	80
<b>Health &amp; social work</b>	<b>6627.2</b>	<b>58987.1</b>	<b>25213.6</b>	<b>84200.7</b>	<b>33690.8</b>	<b>9173</b>	<b>2622</b>	<b>2594</b>	الصحة والعمل الاجتماعي	Nن
Health & social work	6627.2	58987.1	25213.6	84200.7	33690.8	9173	2622	2594	الصحة والعمل الاجتماعي	85
<b>Other community, social &amp; personal ser.</b>	<b>2649.7</b>	<b>22428.6</b>	<b>16241.6</b>	<b>38670.2</b>	<b>13564.9</b>	<b>7574</b>	<b>3234</b>	<b>3213</b>	أنشطه الخدمه الاجتماعيه والشخصيه الاخرى	Oس
Activities of membership organizations	614.9	4572.0	3721.8	8293.8	5691.1	1517	269	251	أنشطة المؤسسات ذات العضوية الأخرى	91
Recreational, culture & sporting act.	1247.1	6904.0	6747.0	13651.0	4476.7	2271	642	639	الانشطة الترفيهية والثقافية والرياضية	92
Other service activities	787.8	10952.5	5772.9	16725.4	3397.0	3786	2323	2323	الانشطة الخدمية الأخرى	93
<b>Total of profit institutions</b>	<b>22684.6</b>	<b>169858.7</b>	<b>105254.3</b>	<b>275113.0</b>	<b>80684.5</b>	<b>34063</b>	<b>11298</b>	<b>11293</b>	مجموع المؤسسات الهادفة للربح	
<b>Total of non-profit institutions</b>	<b>3475.1</b>	<b>47615.2</b>	<b>14697.8</b>	<b>62313.0</b>	<b>41464.7</b>	<b>7124</b>	<b>1003</b>	<b>911</b>	مجموع المؤسسات غير الهادفة للربح	
<b>Grand Total</b>	<b>26159.7</b>	<b>217474.0</b>	<b>119952.3</b>	<b>337426.3</b>	<b>122149.2</b>	<b>41187</b>	<b>12301</b>	<b>12204</b>	المجموع الكلي	



جدول 2-2: اعداد المشتغلين حسب النشاط الاقتصادي في باقي الضفة الغربية وقطاع غزة - 1999

Table 2-2: Number of Persons Engaged by Economic Activity in Remaining West Bank and Gaza Strip - 1999

Economic Activity	عاملون باجر Paid Employees							عاملون بدون اجر Unpaid Persons Engaged				مجموع المشتغلين Total No. of Persons Engaged			عدد المؤسسات No. of Ent.	النشاط الاقتصادي	دليل النشاط ISIC
	أخرون Others		في الانتاج Operatives		في الادارة Administratives		مجموع العمالين باجر Total No. of Paid Emp.	من افراد الاسرة Family Members		من اصحاب العمل Proprietors		انثى F	ذكر M	المجموع Total			
	انثى F	ذكر M	انثى F	ذكر M	انثى F	ذكر M		انثى F	ذكر M	انثى F	ذكر M						
<b>Hotels &amp; restaurants</b>	<b>20</b>	<b>239</b>	<b>93</b>	<b>3133</b>	<b>38</b>	<b>319</b>	<b>3842</b>	<b>19</b>	<b>1175</b>	<b>69</b>	<b>2359</b>	<b>239</b>	<b>7225</b>	<b>7464</b>	<b>2567</b>	الفنادق والمطاعم	Hح
Hotels & restaurants	20	239	93	3133	38	319	3842	19	1175	69	2359	239	7225	7464	2567	الفنادق والمطاعم	55
<b>Real estate,renting &amp; business activities</b>	<b>17</b>	<b>230</b>	<b>446</b>	<b>1818</b>	<b>880</b>	<b>897</b>	<b>4288</b>	<b>184</b>	<b>680</b>	<b>87</b>	<b>2106</b>	<b>1614</b>	<b>5731</b>	<b>7345</b>	<b>2600</b>	الانشطة العقارية والايجارية	Kك
Real estate activities	3	51	0	24	29	40	147	0	4	0	41	32	160	192	50	الانشطة العقارية	70
Renting of machinery without operator	0	16	4	102	14	53	189	17	75	4	238	39	484	523	241	تأجير الات بدون عامل وتأجير سلع شخصية	71
Computer & related activities	1	4	14	59	19	34	131	0	6	0	43	34	146	180	49	الحاسب الالكتروني والانشطة ذات الصلة	72
Research & development	5	6	46	39	31	18	145	0	0	0	2	82	65	147	12	البحث والتطوير	73
Other business activities	8	153	382	1594	787	752	3676	167	595	83	1782	1427	4876	6303	2248	الانشطة التجارية الأخرى	74
<b>Education</b>	<b>560</b>	<b>574</b>	<b>3588</b>	<b>2037</b>	<b>1008</b>	<b>837</b>	<b>8604</b>	<b>121</b>	<b>85</b>	<b>389</b>	<b>432</b>	<b>5666</b>	<b>3965</b>	<b>9631</b>	<b>1230</b>	التعليم	Mم
Education	560	574	3588	2037	1008	837	8604	121	85	389	432	5666	3965	9631	1230	التعليم	80
<b>Health &amp; social work</b>	<b>341</b>	<b>471</b>	<b>2788</b>	<b>1654</b>	<b>1226</b>	<b>616</b>	<b>7096</b>	<b>19</b>	<b>43</b>	<b>70</b>	<b>1945</b>	<b>4444</b>	<b>4729</b>	<b>9173</b>	<b>2594</b>	الصحة والعمل الاجتماعي	Nن
Health & social work	341	471	2788	1654	1226	616	7096	19	43	70	1945	4444	4729	9173	2594	الصحة والعمل الاجتماعي	85
<b>Other community, social &amp; personal ser.</b>	<b>44</b>	<b>406</b>	<b>1017</b>	<b>1627</b>	<b>318</b>	<b>927</b>	<b>4339</b>	<b>59</b>	<b>407</b>	<b>434</b>	<b>2335</b>	<b>1872</b>	<b>5702</b>	<b>7574</b>	<b>3213</b>	أنشطة الخدمه الاجتماعيه والشخصيه الاخرى	Oس
Activities of membership organizations	26	182	317	248	171	502	1446	2	0	11	58	527	990	1517	251	أنشطة المؤسسات ذات العضوية الأخرى	91
Recreational, culture & sporting act.	17	153	153	786	78	352	1539	36	180	25	491	309	1962	2271	639	الانشطة الترفيهية والثقافية والرياضية	92
Other service activities	1	71	547	593	69	73	1354	21	227	398	1786	1036	2750	3786	2323	الانشطة الخدمية الأخرى	93
<b>Total of profit institutions</b>	<b>624</b>	<b>1316</b>	<b>5578</b>	<b>8464</b>	<b>2709</b>	<b>2429</b>	<b>21120</b>	<b>400</b>	<b>2390</b>	<b>1025</b>	<b>9128</b>	<b>10336</b>	<b>23727</b>	<b>34063</b>	<b>11293</b>	مجموع المؤسسات الهادفة للربح	
<b>Total of non-profit institutions</b>	<b>358</b>	<b>604</b>	<b>2354</b>	<b>1805</b>	<b>761</b>	<b>1167</b>	<b>7049</b>	<b>2</b>	<b>0</b>	<b>24</b>	<b>49</b>	<b>3499</b>	<b>3625</b>	<b>7124</b>	<b>911</b>	مجموع المؤسسات غير الهادفة للربح	
<b>Grand Total</b>	<b>982</b>	<b>1920</b>	<b>7932</b>	<b>10269</b>	<b>3470</b>	<b>3596</b>	<b>28169</b>	<b>402</b>	<b>2390</b>	<b>1049</b>	<b>9177</b>	<b>13835</b>	<b>27352</b>	<b>41187</b>	<b>12204</b>	المجموع الكلي	

جدول 2-3أ: تعويضات العاملين بأجر حسب طبيعة العمل والنشاط الاقتصادي في باقي الضفة الغربية وقطاع غزة - 1999

Table 2-3A: Compensation of Paid Employees by Type of Work and Economic Activity in Remaining West Bank and Gaza Strip - 1999

(Value in US \$ 1000)

(القيمة بالالف دولار امريكي)

Economic Activity	مزايا اخرى Other Benefits	المزايا العينية Payments in-Kind	الرواتب والاجور النقدية Cash Wages and Salaries			مجموع التعويضات Total Compensations	العاملون بأجر Paid Employees			عدد المؤسسات No. of Ent.	النشاط الاقتصادي	دليل النشاط ISIC
			أخرون Others	انتاج Oper.	ادارة Adm.		أخرون Others	انتاج Oper.	ادارة Adm.			
<b>Hotels &amp; restaurants</b>	<b>138.8</b>	<b>1012.4</b>	<b>821.3</b>	<b>10622.7</b>	<b>2257.5</b>	<b>14852.6</b>	<b>259</b>	<b>3226</b>	<b>357</b>	<b>2567</b>	الفنادق والمطاعم	Hح
Hotels & restaurants	138.8	1012.4	821.3	10622.7	2257.5	14852.6	259	3226	357	2567	الفنادق والمطاعم	55
<b>Real estate,renting &amp; business activities</b>	<b>276.6</b>	<b>160.1</b>	<b>1032.0</b>	<b>11000.0</b>	<b>10254.1</b>	<b>22722.8</b>	<b>247</b>	<b>2264</b>	<b>1777</b>	<b>2600</b>	الانشطة العقارية والايجارية	Kك
Real estate activities	93.5	0.0	280.3	357.9	520.0	1251.7	54	24	69	50	الانشطة العقارية	70
Renting of machinery without operator	3.2	4.9	58.2	417.0	333.6	816.8	16	106	67	241	تأجير الآت بدون عامل وتأجير سلع شخصية	71
Computer & related activities	9.3	9.0	12.2	482.6	428.6	941.8	5	73	53	49	الحاسب الالكتروني والانشطة ذات الصلة	72
Research & development	17.7	0.0	23.1	361.4	371.1	773.3	11	85	49	12	البحث والتطوير	73
Other business activities	152.8	146.2	658.2	9381.1	8600.8	18939.1	161	1976	1539	2248	الانشطة التجارية الأخرى	74
<b>Education</b>	<b>284.5</b>	<b>242.4</b>	<b>3209.8</b>	<b>21819.1</b>	<b>11762.4</b>	<b>37318.1</b>	<b>1134</b>	<b>5625</b>	<b>1845</b>	<b>1230</b>	التعليم	Mم
Education	284.5	242.4	3209.8	21819.1	11762.4	37318.1	1134	5625	1845	1230	التعليم	80
<b>Health &amp; social work</b>	<b>522.0</b>	<b>427.1</b>	<b>2702.3</b>	<b>21200.9</b>	<b>8838.5</b>	<b>33690.8</b>	<b>812</b>	<b>4442</b>	<b>1842</b>	<b>2594</b>	الصحة والعمل الاجتماعي	Nن
Health & social work	522.0	427.1	2702.3	21200.9	8838.5	33690.8	812	4442	1842	2594	الصحة والعمل الاجتماعي	85
<b>Other community, social &amp; personal ser.</b>	<b>99.6</b>	<b>450.0</b>	<b>1201.3</b>	<b>7397.0</b>	<b>4417.0</b>	<b>13564.9</b>	<b>450</b>	<b>2644</b>	<b>1245</b>	<b>3213</b>	أنشطة الخدمة الاجتماعية والشخصية الأخرى	Oس
Activities of membership organizations	91.4	45.8	706.1	1906.9	2940.9	5691.1	208	565	673	251	أنشطة المؤسسات ذات العضوية الأخرى	91
Recreational, culture & sporting act.	2.9	390.5	331.4	2712.5	1039.5	4476.7	170	939	430	639	الانشطة الترفيهية والثقافية والرياضية	92
Other service activities	5.3	13.7	163.8	2777.6	436.6	3397.0	72	1140	142	2323	الانشطة الخدمية الأخرى	93
<b>Total of profit institutions</b>	<b>786.4</b>	<b>1979.7</b>	<b>5430.2</b>	<b>48641.1</b>	<b>23847.0</b>	<b>80684.5</b>	<b>1940</b>	<b>14042</b>	<b>5138</b>	<b>11293</b>	مجموع المؤسسات الهادفة للربح	
<b>Total of non-profit institutions</b>	<b>535.0</b>	<b>312.1</b>	<b>3536.5</b>	<b>23398.6</b>	<b>13682.5</b>	<b>41464.7</b>	<b>962</b>	<b>4159</b>	<b>1928</b>	<b>911</b>	مجموع المؤسسات غير الهادفة للربح	
<b>Grand Total</b>	<b>1321.4</b>	<b>2291.8</b>	<b>8966.8</b>	<b>72039.7</b>	<b>37529.6</b>	<b>122149.2</b>	<b>2902</b>	<b>18201</b>	<b>7066</b>	<b>12204</b>	المجموع الكلي	

جدول 2-3ب: تعويضات العاملين باجر حسب الجنس والنشاط الاقتصادي في باقي الضفة الغربية وقطاع غزة - 1999

Table 2-3B: Compensation of Paid Employees by Gender and Economic Activity in Remaining West Bank and Gaza Strip - 1999

(Value in US \$ 1000)

(القيمة بالآلاف دولار امريكي)

Economic Activity	مزايا اخرى		المزايا العينية		الرواتب والاجور النقدية						مجموع التعويضات		مجموع العاملين باجر		النشاط الاقتصادي	دليل النشاط ISIC
	Other Benefits		Payments in-Kind		آخرون Others		انتاج Oper.		ادارة Adm.		Total Compensations		Total No. of Paid Emp.			
	اناث F	ذكور M	اناث F	ذكور M	اناث F	ذكور M	اناث F	ذكور M	اناث F	ذكور M	اناث F	ذكور M	اناث F	ذكور M		
<b>Hotels &amp; restaurants</b>	<b>8.6</b>	<b>130.1</b>	<b>11.1</b>	<b>1001.2</b>	<b>45.4</b>	<b>775.9</b>	<b>343.8</b>	<b>10278.9</b>	<b>201.3</b>	<b>2056.2</b>	<b>610.3</b>	<b>14242.3</b>	<b>151</b>	<b>3691</b>	الفنادق والمطاعم	Hح
Hotels & restaurants	8.6	130.1	11.1	1001.2	45.4	775.9	343.8	10278.9	201.3	2056.2	610.3	14242.3	151	3691	الفنادق والمطاعم	55
<b>Real estate,renting &amp; business activities</b>	<b>82.0</b>	<b>194.6</b>	<b>43.1</b>	<b>117.0</b>	<b>41.3</b>	<b>990.7</b>	<b>1533.7</b>	<b>9466.3</b>	<b>3431.8</b>	<b>6822.3</b>	<b>5131.9</b>	<b>17591.0</b>	<b>1343</b>	<b>2945</b>	الانشطة العقارية والاجارية	Kك
Real estate activities	19.3	74.3	0.0	0.0	0.4	279.9	0.0	357.9	216.8	303.1	236.5	1015.2	32	115	الانشطة العقارية	70
Renting of machinery without operator	0.2	3.1	0.0	4.9	0.0	58.2	6.8	410.2	40.9	292.7	47.8	769.0	18	171	تأجير الآت بدون عامل وتأجير سلع شخصية	71
Computer & related activities	3.4	6.0	0.8	8.2	1.9	10.3	109.2	373.5	117.3	311.4	232.5	709.3	34	97	الحاسب الالكتروني والانشطة ذات الصلة	72
Research & development	11.6	6.2	0.0	0.0	12.9	10.2	233.1	128.3	250.0	121.1	507.5	265.8	82	63	البحث والتطوير	73
Other business activities	47.6	105.2	42.2	103.9	26.1	632.1	1184.6	8196.5	2806.8	5794.0	4107.4	14831.7	1177	2499	الانشطة التجارية الأخرى	74
<b>Education</b>	<b>114.3</b>	<b>170.2</b>	<b>109.3</b>	<b>133.1</b>	<b>1025.4</b>	<b>2184.5</b>	<b>8919.9</b>	<b>12899.2</b>	<b>4797.6</b>	<b>6964.8</b>	<b>14966.4</b>	<b>22351.7</b>	<b>5156</b>	<b>3448</b>	التعليم	Mم
Education	114.3	170.2	109.3	133.1	1025.4	2184.5	8919.9	12899.2	4797.6	6964.8	14966.4	22351.7	5156	3448	التعليم	80
<b>Health &amp; social work</b>	<b>343.1</b>	<b>178.8</b>	<b>242.7</b>	<b>184.4</b>	<b>1000.7</b>	<b>1701.6</b>	<b>10409.9</b>	<b>10791.0</b>	<b>5060.5</b>	<b>3778.0</b>	<b>17057.0</b>	<b>16633.8</b>	<b>4355</b>	<b>2741</b>	الصحة والعمل الاجتماعي	Nن
Health & social work	343.1	178.8	242.7	184.4	1000.7	1701.6	10409.9	10791.0	5060.5	3778.0	17057.0	16633.8	4355	2741	الصحة والعمل الاجتماعي	85
<b>Other community, social &amp; personal ser.</b>	<b>14.0</b>	<b>85.6</b>	<b>23.5</b>	<b>426.5</b>	<b>96.5</b>	<b>1104.8</b>	<b>1994.6</b>	<b>5402.4</b>	<b>1114.7</b>	<b>3302.3</b>	<b>3243.3</b>	<b>10321.6</b>	<b>1379</b>	<b>2960</b>	أنشطه الخدمه الاجتماعيه والشخصيه الاخرى	Oس
Activities of membership organizations	13.8	77.6	5.5	40.3	52.1	654.0	758.4	1148.5	641.1	2299.8	1470.9	4220.2	514	932	أنشطة المؤسسات ذات العضوية الأخرى	91
Recreational, culture & sporting act.	0.0	2.9	18.0	372.5	43.4	287.9	380.0	2332.6	196.7	842.8	638.1	3838.7	248	1291	الانشطة الترفيهيه والثقافية والرياضية	92
Other service activities	0.2	5.1	0.0	13.7	1.0	162.8	856.2	1921.4	276.9	159.8	1134.3	2262.7	617	737	الانشطة الخدمية الأخرى	93
<b>Total of profit institutions</b>	<b>259.1</b>	<b>527.3</b>	<b>270.6</b>	<b>1709.1</b>	<b>1171.8</b>	<b>4258.4</b>	<b>13982.1</b>	<b>34659.0</b>	<b>10037.1</b>	<b>13809.9</b>	<b>25720.7</b>	<b>54963.8</b>	<b>8911</b>	<b>12209</b>	مجموع المؤسسات الهادفة للربح	
<b>Total of non-profit institutions</b>	<b>302.9</b>	<b>232.1</b>	<b>159.1</b>	<b>153.0</b>	<b>1037.6</b>	<b>2499.0</b>	<b>9219.8</b>	<b>14178.8</b>	<b>4568.8</b>	<b>9113.7</b>	<b>15288.2</b>	<b>26176.5</b>	<b>3473</b>	<b>3576</b>	مجموع المؤسسات غير الهادفة للربح	
<b>Grand Total</b>	<b>562.0</b>	<b>759.4</b>	<b>429.7</b>	<b>1862.1</b>	<b>2209.4</b>	<b>6757.4</b>	<b>23201.9</b>	<b>48837.8</b>	<b>14606.0</b>	<b>22923.6</b>	<b>41008.9</b>	<b>81140.3</b>	<b>12384</b>	<b>15785</b>	المجموع الكلي	

جدول 2-4: قيمة المخزون في بداية ونهاية العام حسب النشاط الاقتصادي في باقي الضفة الغربية وقطاع غزة - 1999

Table 2-4: Value of Stocks at the Beginning and End of the Year by Economic Activity in Remaining West Bank and Gaza Strip - 1999

(Value in US \$ 1000)

(القيمة بالالف دولار امريكي)

Economic Activity	التغير في المخزون Change in Stocks	قيمة المخزون في نهاية 1999 Value of Stocks at End of 1999					قيمة المخزون في بداية 1999 Value of Stocks at Beginning of 1999					عدد المؤسسات No. of Ent.	النشاط الاقتصادي	دليل النشاط ISIC
		بضائع مشتراة لغرض البيع Goods for Resale	منتجات تامة الصنع Finished Products	منتجات تحت التشغيل Work in Progress	مستلزمات الانتاج السلعية Mater. Fuels & Supp.	المجموع Total	بضائع مشتراة لغرض البيع Goods for Resale	منتجات تامة الصنع Finished Products	منتجات تحت التشغيل Work in Progress	مستلزمات الانتاج السلعية Mater. Fuels & Supp.	المجموع Total			
		<b>Hotels &amp; restaurants</b>	-475.5	537.2	0.0	0.0	539.7	1077.0	446.9	0.0	0.0			
Hotels & restaurants	-475.5	537.2	0.0	0.0	539.7	1077.0	446.9	0.0	0.0	1105.6	1552.5	2567	الفنادق والمطاعم	55
<b>Real estate,renting &amp; business activities</b>	5.1	511.0	30.6	0.0	306.1	847.6	416.2	30.6	0.0	395.7	842.5	2600	الانشطة العقارية والايحارية	Kك
Real estate activities	7.6	0.0	0.0	0.0	24.2	24.2	0.0	0.0	0.0	16.6	16.6	50	الانشطة العقارية	70
Renting of machinery without operator	33.0	140.5	0.0	0.0	69.3	209.8	89.9	0.0	0.0	86.9	176.8	241	تأجير الآت بدون عامل وتأجير سلع شخصية	71
Computer & related activities	-0.4	131.1	30.6	0.0	7.2	168.9	133.0	30.6	0.0	5.8	169.3	49	الحاسب الالكتروني والانشطة ذات الصلة	72
Research & development	-0.6	0.0	0.0	0.0	0.8	0.8	0.0	0.0	0.0	1.4	1.4	12	البحث والتطوير	73
Other business activities	-34.4	239.3	0.0	0.0	204.6	443.9	193.3	0.0	0.0	285.0	478.4	2248	الانشطة التجارية الأخرى	74
<b>Education</b>	-19.7	105.5	0.3	0.0	143.3	249.1	82.3	13.3	0.0	173.2	268.8	1230	التعليم	Mم
Education	-19.7	105.5	0.3	0.0	143.3	249.1	82.3	13.3	0.0	173.2	268.8	1230	التعليم	80
<b>Health &amp; social work</b>	510.3	676.8	0.0	0.0	1737.5	2414.3	716.8	24.6	0.0	1162.6	1904.0	2594	الصحة والعمل الاجتماعي	Nن
Health & social work	510.3	676.8	0.0	0.0	1737.5	2414.3	716.8	24.6	0.0	1162.6	1904.0	2594	الصحة والعمل الاجتماعي	85
<b>Other community, social &amp; personal ser.</b>	-156.0	81.3	0.0	0.0	297.4	378.8	37.5	0.0	0.0	497.3	534.8	3213	أنشطة الخدمة الاجتماعية والشخصية الأخرى	Oس
Activities of membership organizations	-45.4	11.7	0.0	0.0	43.4	55.1	11.4	0.0	0.0	89.1	100.5	251	أنشطة المؤسسات ذات العضوية الأخرى	91
Recreational, culture & sporting act.	-69.1	60.9	0.0	0.0	176.7	237.5	17.0	0.0	0.0	289.6	306.7	639	الانشطة الترفيهية والثقافية والرياضية	92
Other service activities	-41.5	8.8	0.0	0.0	77.4	86.1	9.1	0.0	0.0	118.6	127.7	2323	الانشطة الخدمية الأخرى	93
<b>Total of profit institutions</b>	-184.9	1254.5	30.6	0.0	2749.4	4034.5	1035.2	68.4	0.0	3115.8	4219.4	11293	مجموع المؤسسات الهادفة للربح	
<b>Total of non-profit institutions</b>	49.1	657.3	0.3	0.0	274.6	932.2	664.5	0.0	0.0	218.6	883.1	911	مجموع المؤسسات غير الهادفة للربح	
<b>Grand Total</b>	-135.8	1911.9	30.8	0.0	3024.0	4966.7	1699.7	68.4	0.0	3334.4	5102.5	12204	المجموع الكلي	

جدول 2-5: حركة الاصول حسب النشاط الاقتصادي في باقي الضفة الغربية وقطاع غزة - 1999

Table 2-5: Assets by Economic Activity in Remaining West Bank and Gaza Strip - 1999

(Value in US \$ 1000)

(القيمة بالالف دولار امريكي)

Economic Activity	القيمة الدفترية في نهاية العام Closing Book Value	قيمة الاهتلاك السنوي Depreciation	قيمة التالف والمفقود Written- offs & Losses	قيمة الاصول المباعة Value of Sold Assets	قيمة الاضافات الاجمالية					القيمة الدفترية في بداية العام Opening Book Value	عدد المؤسسات No. of Ent.	النشاط الاقتصادي	دليل النشاط ISIC
					Value of Gross Additions	اصول من انتاج المنشأة Prod. for Own - Account	اضافات وتحسينات Other Additions	مشتريات اصول مستعملة Purch. of Sec.- Hand Assets	مشتريات اصول جديدة Purch. of New Assets				
<b>Hotels &amp; restaurants</b>	<b>82278.5</b>	<b>3863.5</b>	<b>14.4</b>	<b>0.0</b>	<b>0.0</b>	<b>530.4</b>	<b>470.5</b>	<b>9978.8</b>	<b>10979.7</b>	<b>75176.7</b>	<b>2567</b>	الفنادق والمطاعم	Hح
Hotels & restaurants	82278.5	3863.5	14.4	0.0	0.0	530.4	470.5	9978.8	10979.7	75176.7	2567	الفنادق والمطاعم	55
<b>Real estate,renting &amp; business activities</b>	<b>45608.8</b>	<b>6703.3</b>	<b>139.0</b>	<b>73.2</b>	<b>0.0</b>	<b>206.0</b>	<b>70.6</b>	<b>6879.3</b>	<b>7155.9</b>	<b>45368.4</b>	<b>2600</b>	الانشطة العقارية والاجارية	Kك
Real estate activities	16331.9	758.8	0.0	0.0	0.0	0.0	0.0	594.8	594.8	16495.9	50	الانشطة العقارية	70
Renting of machinery without operator	10838.0	2060.3	16.2	0.0	0.0	146.0	10.8	3562.9	3719.7	9194.7	241	تأجير الآت بدون عامل وتأجير سلع شخصية	71
Computer & related activities	750.8	123.8	6.3	68.7	0.0	13.3	8.6	155.3	177.2	772.5	49	الحاسب الالكتروني والانشطة ذات الصلة	72
Research & development	492.6	177.8	35.8	0.0	0.0	0.0	0.0	61.4	61.4	644.9	12	البحث والتطوير	73
Other business activities	17195.6	3582.6	80.7	4.5	0.0	46.7	51.2	2505.0	2602.9	18260.5	2248	الانشطة التجارية الأخرى	74
<b>Education</b>	<b>46308.3</b>	<b>5033.6</b>	<b>17.2</b>	<b>2.1</b>	<b>0.0</b>	<b>74.8</b>	<b>100.4</b>	<b>2826.2</b>	<b>3001.4</b>	<b>48359.8</b>	<b>1230</b>	التعليم	Mم
Education	46308.3	5033.6	17.2	2.1	0.0	74.8	100.4	2826.2	3001.4	48359.8	1230	التعليم	80
<b>Health &amp; social work</b>	<b>109093.8</b>	<b>10232.5</b>	<b>98.0</b>	<b>0.0</b>	<b>0.0</b>	<b>811.7</b>	<b>1.1</b>	<b>5814.5</b>	<b>6627.2</b>	<b>112797.0</b>	<b>2594</b>	الصحة والعمل الاجتماعي	Nن
Health & social work	109093.8	10232.5	98.0	0.0	0.0	811.7	1.1	5814.5	6627.2	112797.0	2594	الصحة والعمل الاجتماعي	85
<b>Other community, social &amp; personal ser.</b>	<b>32690.4</b>	<b>2309.7</b>	<b>45.4</b>	<b>0.0</b>	<b>0.0</b>	<b>463.7</b>	<b>99.1</b>	<b>2087.0</b>	<b>2649.8</b>	<b>32395.7</b>	<b>3213</b>	أنشطه الخدمه الاجتماعيه والشخصيه الاخرى	Oس
Activities of membership organizations	8248.5	668.0	0.4	0.0	0.0	116.9	36.5	461.5	614.9	8302.0	251	أنشطة المؤسسات ذات العضوية الأخرى	91
Recreational, culture & sporting act.	17603.3	1107.5	45.0	0.0	0.0	339.3	46.1	861.7	1247.1	17508.7	639	الانشطة الترفيهية والثقافية والرياضية	92
Other service activities	6838.7	534.2	0.0	0.0	0.0	7.5	16.4	763.8	787.8	6585.1	2323	الانشطة الخدمية الأخرى	93
<b>Total of profit institutions</b>	<b>238315.3</b>	<b>21673.2</b>	<b>276.5</b>	<b>75.4</b>	<b>0.0</b>	<b>1772.8</b>	<b>698.4</b>	<b>24423.9</b>	<b>26895.0</b>	<b>233445.3</b>	<b>11293</b>	مجموع المؤسسات الهادفة للربح	
<b>Total of non-profit institutions</b>	<b>77664.7</b>	<b>6469.3</b>	<b>37.4</b>	<b>0.0</b>	<b>0.0</b>	<b>313.8</b>	<b>43.4</b>	<b>3161.9</b>	<b>3519.0</b>	<b>80652.4</b>	<b>911</b>	مجموع المؤسسات غير الهادفة للربح	
<b>Grand Total</b>	<b>315979.9</b>	<b>28142.5</b>	<b>313.9</b>	<b>75.4</b>	<b>0.0</b>	<b>2086.6</b>	<b>741.8</b>	<b>27585.7</b>	<b>30414.0</b>	<b>314097.7</b>	<b>12204</b>	المجموع الكلي	

جدول 2-6أ: حركة الاصول حسب صنف الاصل للمؤسسات التي تهدف الى الربح في باقي الضفة الغربية وقطاع غزة - 1999

Table 2-6A: Assets by Type for Profit Institutions in Remaining West Bank and Gaza Strip - 1999

(Value in US \$ 1000)

(القيمة بالالف دولار امريكي)

Type of Asset	القيمة الدفترية في نهاية العام Closing Book Value	قيمة الاهتلاك خلال العام Depreciation During the Year	قيمة الاصول المباعة خلال العام Assets Sold During the Year	التالف و المفقود Written- offs and Losses	اضافات وتحسينات راسمالية Capital Add. & Improv.	اصول من انتاج المنشأة Produced for Own- Account	قيمة الاصول المشتراة خلال العام			القيمة الدفترية في بداية العام Opening Book Value	صنف الاصل
							Purchased Assets		مستورد مباشرة Imports		
							محلي Local	مستعملة Second- Hand			
Land	11338.6	0.0	0.0	0.0	0.0	0.0	0.0	367.5	0.0	10971.1	الاراضي
Residential Buildings	27665.8	657.1	0.0	0.0	71.5	0.0	0.0	753.5	0.0	27497.9	مباني سكنية
Non-Res. Buildings	81309.3	2109.7	0.0	0.0	460.8	0.0	0.0	5503.4	0.0	77454.8	مباني غير سكنية
Machines & Equipment	65459.0	11480.1	3.6	234.7	785.4	0.0	136.0	4743.1	379.2	71133.9	الات ومعدات
Freight Vehicles	1327.8	309.7	0.0	0.0	65.8	0.0	0.0	92.5	0.0	1479.2	سيارات بضائع
Passengers Vehicles	15325.4	3694.2	3.1	0.0	264.8	0.0	531.3	2651.7	2548.0	13026.8	سيارات نقل ركاب
Furniture & Furnishings	26333.1	2825.8	1.4	33.9	106.6	0.0	30.3	3109.7	54.8	25892.9	اثاث ومفروشات
Livestocks	7.0	0.0	0.0	0.0	0.0	0.0	0.0	0.0	0.0	7.0	حيوانات تربية
Computer Programmes	389.8	147.4	67.2	1.0	6.6	0.0	0.0	86.8	87.2	424.9	برامج كمبيوتر
Brand Name	6411.8	0.0	0.0	0.0	0.0	0.0	0.0	3767.5	0.0	2644.3	اسم الشهرة
Other	2747.5	449.2	0.0	6.9	11.2	0.0	0.8	215.9	63.1	2912.6	اخرى
<b>Total</b>	<b>238315.3</b>	<b>21673.2</b>	<b>75.4</b>	<b>276.5</b>	<b>1772.8</b>	<b>0.0</b>	<b>698.4</b>	<b>21291.7</b>	<b>3132.2</b>	<b>233445.3</b>	<b>المجموع</b>

جدول 2-6ب: حركة الاصول حسب صنف الاصل للمؤسسات التي لا تهدف الى الربح في باقي الضفة الغربية وقطاع غزة - 1999

Table 2-6B: Assets by Type for Non-Profit Institutions in Remaining West Bank and Gaza Strip - 1999

(Value in US \$ 1000)

(القيمة بالالف دولار امريكي)

Type of Asset	القيمة الدفترية في نهاية العام Closing Book Value	قيمة الاهتلاك خلال العام Depreciation During the Year	قيمة الاصول المباعة خلال العام Assets Sold During the Year	التالف و المفقود Written- offs and Losses	اضافات وتحسينات راسمالية Capital Add. & Improv.	اصول من انتاج المنشأة Produced for Own- Account	قيمة الاصول المشتراة خلال العام Purchased Assets			القيمة الدفترية في بداية العام Opening Book Value	صنف الاصل
							محلي Local		مستورد مباشرة Imports		
							مستعملة Second- Hand	جديدة New			
Land	8177.9	0.0	0.0	0.0	0.0	0.0	0.0	43.9	0.0	8134.0	الاراضي
Residential Buildings	3281.4	159.3	0.0	0.0	19.8	0.0	0.0	322.8	0.0	3098.0	مباني سكنية
Non-Res. Buildings	40994.0	1791.2	0.0	0.0	170.8	0.0	0.0	425.1	0.0	42189.3	مباني غير سكنية
Machines & Equipment	15363.7	2655.0	0.0	36.2	37.1	0.0	3.2	1748.4	103.1	16163.1	الات ومعدات
Freight Vehicles	20.2	3.4	0.0	0.0	1.9	0.0	0.0	0.0	0.0	21.7	سيارات بضائع
Passengers Vehicles	1746.6	443.3	0.0	0.0	1.9	0.0	35.3	182.2	0.0	1970.5	سيارات نقل ركاب
Furniture & Furnishings	5828.3	1078.3	0.0	0.5	0.6	0.0	5.0	259.7	33.7	6608.3	اثاث ومفروشات
Livestocks	22.2	0.0	0.0	0.2	0.0	0.0	0.0	0.0	0.0	22.5	حيوانات تربية
Computer Programmes	351.1	77.3	0.0	0.0	81.6	0.0	0.0	32.9	0.0	314.0	برامج كمبيوتر
Other	1879.3	261.4	0.0	0.5	0.0	0.0	0.0	10.0	0.0	2131.1	اخرى
<b>Total</b>	<b>77664.7</b>	<b>6469.3</b>	<b>0.0</b>	<b>37.4</b>	<b>313.8</b>	<b>0.0</b>	<b>43.4</b>	<b>3025.0</b>	<b>136.8</b>	<b>80652.4</b>	<b>المجموع</b>

جدول 2-7: تكلفة الاصول الجديدة حسب النشاط الاقتصادي في باقي الضفة الغربية وقطاع غزة - 1999

Table 2-7: Cost of Acquisition of New Assets by Economic Activity in Remaining West Bank and Gaza Strip - 1999

(Value in US \$ 1000)

(القيمة بالالف دولار امريكي)

Economic Activity	قيمة الاصول الجديدة								عدد المؤسسات No. of Ent.	النشاط الاقتصادي	دليل النشاط ISIC
	Value of New Assets	اصول اخرى Other Assets	اثاث ومفروشات Furniture & Furnishings	وسائط نقل Transport Vehicles	آلات ومعدات Machinery & Equip.	الابنية غير السكنية Non-Res. Buildings	الابنية السكنية Res. Buildings	الاراضي Land			
<b>Hotels &amp; restaurants</b>	<b>3881.3</b>	<b>2297.3</b>	<b>21.1</b>	<b>1741.1</b>	<b>1284.4</b>	<b>753.5</b>	<b>0.0</b>	<b>9978.8</b>	<b>2567</b>	الفنادق والمطاعم	Hح
Hotels & restaurants	3881.3	2297.3	21.1	1741.1	1284.4	753.5	0.0	9978.8	2567	الفنادق والمطاعم	55
<b>Real estate,renting &amp; business activities</b>	<b>272.5</b>	<b>229.7</b>	<b>4022.3</b>	<b>1231.1</b>	<b>756.2</b>	<b>0.0</b>	<b>367.5</b>	<b>6879.3</b>	<b>2600</b>	الانشطة العقارية والايجارية	Kك
Real estate activities	0.0	14.4	70.2	142.6	0.0	0.0	367.5	594.8	50	الانشطة العقارية	70
Renting of machinery without operator	10.8	34.1	3486.8	14.3	16.9	0.0	0.0	3562.9	241	تأجير الآت بدون عامل وتأجير سلع شخصية	71
Computer & related activities	98.9	16.3	0.0	40.1	0.0	0.0	0.0	155.3	49	الحاسب الالكتروني والانشطة ذات الصلة	72
Research & development	2.2	0.9	0.0	58.3	0.0	0.0	0.0	61.4	12	البحث والتطوير	73
Other business activities	160.7	164.0	465.2	975.9	739.3	0.0	0.0	2505.0	2248	الانشطة التجارية الأخرى	74
<b>Education</b>	<b>10.7</b>	<b>217.6</b>	<b>1160.7</b>	<b>836.3</b>	<b>234.3</b>	<b>322.8</b>	<b>43.9</b>	<b>2826.2</b>	<b>1230</b>	التعليم	Mم
Education	10.7	217.6	1160.7	836.3	234.3	322.8	43.9	2826.2	1230	التعليم	80
<b>Health &amp; social work</b>	<b>45.0</b>	<b>118.0</b>	<b>191.1</b>	<b>2050.7</b>	<b>3409.7</b>	<b>0.0</b>	<b>0.0</b>	<b>5814.5</b>	<b>2594</b>	الصحة والعمل الاجتماعي	Nن
Health & social work	45.0	118.0	191.1	2050.7	3409.7	0.0	0.0	5814.5	2594	الصحة والعمل الاجتماعي	85
<b>Other community, social &amp; personal ser.</b>	<b>53.9</b>	<b>595.1</b>	<b>79.3</b>	<b>1114.7</b>	<b>244.0</b>	<b>0.0</b>	<b>0.0</b>	<b>2087.0</b>	<b>3213</b>	أنشطة الخدمه الاجتماعيه والشخصيه الأخرى	Oس
Activities of membership organizations	0.5	105.2	1.0	162.5	192.3	0.0	0.0	461.5	251	أنشطة المؤسسات ذات العضوية الأخرى	91
Recreational, culture & sporting act..	53.4	80.2	67.9	608.6	51.7	0.0	0.0	861.7	639	الانشطة الترفيهيه والثقافية والرياضية	92
Other service activities	0.0	409.7	10.4	343.7	0.0	0.0	0.0	763.8	2323	الانشطة الخدمية الأخرى	93
<b>Total of profit institutions</b>	<b>4220.5</b>	<b>3164.4</b>	<b>5292.2</b>	<b>5122.3</b>	<b>5503.4</b>	<b>753.5</b>	<b>367.5</b>	<b>24423.9</b>	<b>11293</b>	مجموع المؤسسات الهادفة للربح	
<b>Total of non-profit institutions</b>	<b>42.9</b>	<b>293.4</b>	<b>182.2</b>	<b>1851.6</b>	<b>425.1</b>	<b>322.8</b>	<b>43.9</b>	<b>3161.9</b>	<b>911</b>	مجموع المؤسسات غير الهادفة للربح	
<b>Grand Total</b>	<b>4263.4</b>	<b>3457.8</b>	<b>5474.4</b>	<b>6973.8</b>	<b>5928.6</b>	<b>1076.3</b>	<b>411.4</b>	<b>27585.7</b>	<b>12204</b>	المجموع الكلي	



جدول 2-8: إيرادات الخدمات المقدمة للغير من أنشطة الخدمات الرئيسية والثانوية حسب النشاط الإقتصادي في باقي الضفة الغربية وقطاع غزة - 1999

Table 2-8: Revenues of Services as Principal and Secondary Activities by Economic Activity in Remaining West Bank and Gaza Strip - 1999

(Value in US \$ 1000)

(القيمة بالآلف دولار أمريكي)

Economic Activity	Secondary Activities Revenues				ايرادات أنشطة الخدمات الثانوية			ايرادات النشاط الرئيسي			المجموع Total	النشاط الاقتصادي	دليل النشاط ISIC
	اخرى Other	نقل ركاب Passangers Transport	نقل بضائع Transport of Goods	تاجير آلات ومعدات Rent of Mach. & Equip.	ايجار أبنية Rent of Build.	خدمات صيانة وإصلاح Maintenance and Repairs	خدمات صناعية على مواد مقدمة من الغير Industrial Services on others Materials	من الخارج External	من الداخل Internal	المجموع Total			
<b>Hotels &amp; restaurants</b>	<b>50.3</b>	<b>0.0</b>	<b>0.0</b>	<b>21.3</b>	<b>49.0</b>	<b>0.0</b>	<b>246.1</b>	<b>1423.7</b>	<b>71812.1</b>	<b>73235.7</b>	<b>73602.4</b>	الفنادق والمطاعم	Hح
Hotels & restaurants	50.3	0.0	0.0	21.3	49.0	0.0	246.1	1423.7	71812.1	73235.7	73602.4	الفنادق والمطاعم	55
<b>Real estate,renting &amp; business activities</b>	<b>153.1</b>	<b>0.0</b>	<b>0.0</b>	<b>57.5</b>	<b>3.6</b>	<b>2.7</b>	<b>1.7</b>	<b>1900.3</b>	<b>69344.5</b>	<b>71244.8</b>	<b>71463.4</b>	الانشطة العقارية والايجارية	Kك
Real estate activities	61.0	0.0	0.0	0.0	0.0	0.0	0.0	0.0	7068.8	7068.8	7129.9	الانشطة العقارية	70
Renting of machinery without operator	0.0	0.0	0.0	57.5	3.6	0.0	0.0	7.7	5487.3	5495.0	5556.1	تأجير الآت بدون عامل وتأجير سلع شخصية	71
Computer & related activities	7.4	0.0	0.0	0.0	0.0	2.7	0.0	0.0	2297.5	2297.5	2307.6	الحاسب الالكتروني والانشطة ذات الصلة	72
Research & development	0.0	0.0	0.0	0.0	0.0	0.0	0.0	307.0	662.2	969.2	969.2	البحث والتطوير	73
Other business activities	84.7	0.0	0.0	0.0	0.0	0.0	1.7	1585.6	53828.7	55414.3	55500.7	الانشطة التجارية الأخرى	74
<b>Education</b>	<b>227.5</b>	<b>727.4</b>	<b>0.0</b>	<b>0.0</b>	<b>424.5</b>	<b>9.5</b>	<b>0.0</b>	<b>3447.8</b>	<b>52310.0</b>	<b>55757.8</b>	<b>57146.7</b>	التعليم	Mم
Education	227.5	727.4	0.0	0.0	424.5	9.5	0.0	3447.8	52310.0	55757.8	57146.7	التعليم	80
<b>Health &amp; social work</b>	<b>341.3</b>	<b>81.2</b>	<b>24.0</b>	<b>33.2</b>	<b>477.0</b>	<b>0.3</b>	<b>26.9</b>	<b>3720.9</b>	<b>70988.4</b>	<b>74709.3</b>	<b>75693.3</b>	الصحة والعمل الاجتماعي	Nن
Health & social work	341.3	81.2	24.0	33.2	477.0	0.3	26.9	3720.9	70988.4	74709.3	75693.3	الصحة والعمل الاجتماعي	85
<b>Other community, social &amp; personal ser.</b>	<b>184.7</b>	<b>0.0</b>	<b>0.0</b>	<b>153.1</b>	<b>63.6</b>	<b>0.0</b>	<b>7.2</b>	<b>1887.5</b>	<b>34136.4</b>	<b>36023.9</b>	<b>36432.6</b>	أنشطه الخدمه الاجتماعيه والشخصيه الاخرى	Oس
Activities of membership organizations	51.9	0.0	0.0	134.2	41.9	0.0	0.0	1505.3	5522.0	7027.4	7255.4	أنشطة المؤسسات ذات العضوية الأخرى	91
Recreational, culture & sporting act.	56.5	0.0	0.0	18.9	21.8	0.0	7.2	382.2	11998.7	12380.9	12485.2	الانشطة الترفيهية والثقافية والرياضية	92
Other service activities	76.4	0.0	0.0	0.0	0.0	0.0	0.0	0.0	16615.7	16615.7	16692.1	الانشطة الخدمية الأخرى	93
<b>Total of profit institutions</b>	<b>536.4</b>	<b>722.0</b>	<b>24.0</b>	<b>130.8</b>	<b>463.6</b>	<b>12.6</b>	<b>265.9</b>	<b>8286.5</b>	<b>256695.7</b>	<b>264982.2</b>	<b>267137.5</b>	مجموع المؤسسات الهادفة للربح	
<b>Total of non-profit institutions</b>	<b>420.6</b>	<b>86.6</b>	<b>0.0</b>	<b>134.3</b>	<b>554.1</b>	<b>0.0</b>	<b>15.9</b>	<b>4093.7</b>	<b>41895.7</b>	<b>45989.4</b>	<b>47200.9</b>	مجموع المؤسسات غير الهادفة للربح	
<b>Grand Total</b>	<b>957.0</b>	<b>808.6</b>	<b>24.0</b>	<b>265.1</b>	<b>1017.7</b>	<b>12.6</b>	<b>281.8</b>	<b>12380.3</b>	<b>298591.4</b>	<b>310971.6</b>	<b>314338.4</b>	المجموع الكلي	

جدول 2-9: الانتاج من النشاط الصناعي حسب النشاط الاقتصادي في باقي الضفة الغربية وقطاع غزة - 1999

Table 2- 9: Industrial Production by Economic Activity in Remaining West Bank and Gaza Strip - 1999

(Value in US \$ 1000)

(القيمة بالالف دولار امريكي)

Economic Activity	التغير في المخزون Change in Stocks	المبيعات Sales			المنتج خلال العام Production During the Year				عدد المؤسسات No. of Ent.	النشاط الاقتصادي	دليل النشاط ISIC
		اجمالي Total	محلي Local	خارجي Exports	المخلفات Wastes	منتجات تحت التشغيل Work in Progress	منتجات تامة الصنع Finished Products	المجموع Total			
<b>Hotels &amp; restaurants</b>	<b>0.0</b>	<b>0.0</b>	<b>44.6</b>	<b>44.6</b>	<b>0.0</b>	<b>0.0</b>	<b>44.6</b>	<b>44.6</b>	<b>2567</b>	الفنادق والمطاعم	Hح
Hotels & restaurants	0.0	0.0	44.6	44.6	0.0	0.0	44.6	44.6	2567	الفنادق والمطاعم	55
<b>Real estate,renting &amp; business activities</b>	<b>0.0</b>	<b>0.0</b>	<b>464.9</b>	<b>464.9</b>	<b>0.0</b>	<b>0.0</b>	<b>464.9</b>	<b>464.9</b>	<b>2600</b>	الانشطة العقارية والايجارية	Kك
Real estate activities	0.0	0.0	0.0	0.0	0.0	0.0	0.0	0.0	50	الانشطة العقارية	70
Renting of machinery without operator	0.0	0.0	0.0	0.0	0.0	0.0	0.0	0.0	241	تأجير الآت بدون عامل وتأجير سلع شخصية	71
Computer & related activities	0.0	0.0	464.9	464.9	0.0	0.0	464.9	464.9	49	الحاسب الالكتروني والانشطة ذات الصلة	72
Research & development	0.0	0.0	0.0	0.0	0.0	0.0	0.0	0.0	12	البحث والتطوير	73
Other business activities	0.0	0.0	0.0	0.0	0.0	0.0	0.0	0.0	2248	الانشطة التجارية الأخرى	74
<b>Education</b>	<b>-13.0</b>	<b>0.0</b>	<b>14.3</b>	<b>14.3</b>	<b>0.0</b>	<b>0.0</b>	<b>1.2</b>	<b>1.2</b>	<b>1230</b>	التعليم	Mم
Education	-13.0	0.0	14.3	14.3	0.0	0.0	1.2	1.2	1230	التعليم	80
<b>Health &amp; social work</b>	<b>-24.6</b>	<b>0.0</b>	<b>412.7</b>	<b>412.7</b>	<b>0.0</b>	<b>0.0</b>	<b>388.1</b>	<b>388.1</b>	<b>2594</b>	الصحة والعمل الاجتماعي	Nن
Health & social work	-24.6	0.0	412.7	412.7	0.0	0.0	388.1	388.1	2594	الصحة والعمل الاجتماعي	85
<b>Other community, social &amp; personal ser.</b>	<b>0.0</b>	<b>0.0</b>	<b>0.0</b>	<b>0.0</b>	<b>0.0</b>	<b>0.0</b>	<b>0.0</b>	<b>0.0</b>	<b>3213</b>	أنشطه الخدمة الاجتماعيه والشخصيه الأخرى	Oس
Activities of membership organizations	0.0	0.0	0.0	0.0	0.0	0.0	0.0	0.0	251	أنشطة المؤسسات ذات العضوية الأخرى	91
Recreational, culture & sporting act.	0.0	0.0	0.0	0.0	0.0	0.0	0.0	0.0	639	الانشطة الترفيهيه والثقافية والرياضية	92
Other service activities	0.0	0.0	0.0	0.0	0.0	0.0	0.0	0.0	2323	الانشطة الخدمية الأخرى	93
<b>Total of profit institutions</b>	<b>-37.9</b>	<b>0.0</b>	<b>933.9</b>	<b>933.9</b>	<b>0.0</b>	<b>0.0</b>	<b>896.0</b>	<b>896.0</b>	<b>11293</b>	مجموع المؤسسات الهادفة للربح	
<b>Total of non-profit institutions</b>	<b>0.3</b>	<b>0.0</b>	<b>2.6</b>	<b>2.6</b>	<b>0.0</b>	<b>0.0</b>	<b>2.9</b>	<b>2.9</b>	<b>911</b>	مجموع المؤسسات غير الهادفة للربح	
<b>Grand Total</b>	<b>-37.6</b>	<b>0.0</b>	<b>936.5</b>	<b>936.5</b>	<b>0.0</b>	<b>0.0</b>	<b>898.9</b>	<b>898.9</b>	<b>12204</b>	المجموع الكلي	

جدول 2-10: إيرادات النشاط التجاري حسب النشاط الاقتصادي في باقي الضفة الغربية وقطاع غزة 1999

Table 2-10: Trade Activity by Economic Activity in Remaining West Bank and Gaza Strip - 1999

(Value in US \$ 1000)

(القيمة بالالف دولار امريكي)

Economic Activity	الهامش التجاري Trade Margin	التغير في المخزون Change in Stocks	التالف والمفقود Written-offs & Losses	المبيعات Sales	كافة المشتريات Purchases	عدد المؤسسات No. of Ent.	النشاط الاقتصادي	دليل النشاط ISIC
<b>Hotels &amp; restaurants</b>	<b>4856.7</b>	<b>90.4</b>	<b>10.9</b>	<b>20217.9</b>	<b>15440.8</b>	<b>2567</b>	الفنادق والمطاعم	Hح
Hotels & restaurants	4856.7	90.4	10.9	20217.9	15440.8	2567	الفنادق والمطاعم	55
<b>Real estate,renting &amp; business activities</b>	<b>1532.9</b>	<b>94.7</b>	<b>32.2</b>	<b>4172.3</b>	<b>2701.9</b>	<b>2600</b>	الانشطة العقارية والايجارية	Kك
Real estate activities	0.0	0.0	0.0	0.0	0.0	50	الانشطة العقارية	70
Renting of machinery without operator	148.5	50.6	15.0	520.7	407.8	241	تأجير الآت بدون عامل وتأجير سلع شخصية	71
Computer & related activities	926.0	-1.8	0.6	2043.1	1114.7	49	الحاسب الالكتروني والانشطة ذات الصلة	72
Research & development	0.0	0.0	0.0	0.0	0.0	12	البحث والتطوير	73
Other business activities	458.5	46.0	16.6	1608.5	1179.4	2248	الانشطة التجارية الأخرى	74
<b>Education</b>	<b>313.2</b>	<b>23.2</b>	<b>1.2</b>	<b>1434.9</b>	<b>1143.7</b>	<b>1230</b>	التعليم	Mم
Education	313.2	23.2	1.2	1434.9	1143.7	1230	التعليم	80
<b>Health &amp; social work</b>	<b>199.4</b>	<b>-40.0</b>	<b>6.6</b>	<b>1748.0</b>	<b>1502.0</b>	<b>2594</b>	الصحة والعمل الاجتماعي	Nن
Health & social work	199.4	-40.0	6.6	1748.0	1502.0	2594	الصحة والعمل الاجتماعي	85
<b>Other community, social &amp; personal ser.</b>	<b>260.0</b>	<b>43.8</b>	<b>0.8</b>	<b>1216.7</b>	<b>999.8</b>	<b>3213</b>	أنشطه خدمه الاجتماعيه والشخصيه الأخرى	Oس
Activities of membership organizations	-65.2	0.3	0.0	222.4	288.0	251	أنشطة المؤسسات ذات العضوية الأخرى	91
Recreational, culture & sporting act.	291.9	43.8	0.8	772.3	523.4	639	الانشطة الترفيهية والثقافية والرياضية	92
Other service activities	33.3	-0.3	0.0	222.0	188.4	2323	الانشطة الخدمية الأخرى	93
<b>Total of profit institutions</b>	<b>7079.7</b>	<b>219.3</b>	<b>51.2</b>	<b>27000.7</b>	<b>20089.1</b>	<b>11293</b>	مجموع المؤسسات الهادفة للربح	
<b>Total of non-profit institutions</b>	<b>82.4</b>	<b>-7.2</b>	<b>0.6</b>	<b>1789.1</b>	<b>1699.0</b>	<b>911</b>	مجموع المؤسسات غير الهادفة للربح	
<b>Grand Total</b>	<b>7162.1</b>	<b>212.2</b>	<b>51.7</b>	<b>28789.8</b>	<b>21788.1</b>	<b>12204</b>	المجموع الكلي	

جدول 2-11: الإيرادات والتحويلات المتنوعة المقبوضة حسب النشاط الاقتصادي في باقي الضفة الغربية وقطاع غزة - 1999

Table 2-11: Other Revenues and Transfers by Economic Activity in Remaining West Bank and Gaza Strip - 1999

(Value in US \$ 1000)

(القيمة بالالف دولار امريكي)

Economic Activity	Various Transfers			Property Income		الإيرادات الملكية		الإعانات الحكومية	المجموع	عدد المؤسسات	النشاط الاقتصادي	دليل النشاط ISIC
	أخرى	منح وتبرعات	تعويضات التامين ضد الحوادث	إيجار اراضي	دخل من ملكيه مؤسسات اخرى	ارباح اسهم	فوائد	Gov. Subsidies	Total	No. of Ent.		
<b>Hotels &amp; restaurants</b>	<b>0.0</b>	<b>0.9</b>	<b>0.0</b>	<b>0.0</b>	<b>0.0</b>	<b>0.0</b>	<b>0.0</b>	<b>0.0</b>	<b>0.9</b>	<b>2567</b>	الفنادق والمطاعم	Hح
Hotels & restaurants	0.0	0.9	0.0	0.0	0.0	0.0	0.0	0.0	0.9	2567	الفنادق والمطاعم	55
<b>Real estate,renting &amp; business activities</b>	<b>0.0</b>	<b>526.8</b>	<b>0.0</b>	<b>0.0</b>	<b>0.0</b>	<b>0.0</b>	<b>0.0</b>	<b>0.0</b>	<b>526.8</b>	<b>2600</b>	الانشطة العقارية والايجارية	Kك
Real estate activities	0.0	0.0	0.0	0.0	0.0	0.0	0.0	0.0	0.0	50	الانشطة العقارية	70
Renting of machinery without operator	0.0	0.0	0.0	0.0	0.0	0.0	0.0	0.0	0.0	241	تأجير الآت بدون عامل وتأجير سلع شخصية	71
Computer & related activities	0.0	0.0	0.0	0.0	0.0	0.0	0.0	0.0	0.0	49	الحاسب الالكتروني والانشطة ذات الصلة	72
Research & development	0.0	417.3	0.0	0.0	0.0	0.0	0.0	0.0	417.3	12	البحث والتطوير	73
Other business activities	0.0	109.5	0.0	0.0	0.0	0.0	0.0	0.0	109.5	2248	الانشطة التجارية الأخرى	74
<b>Education</b>	<b>0.2</b>	<b>13375.6</b>	<b>0.0</b>	<b>0.0</b>	<b>0.0</b>	<b>0.8</b>	<b>0.0</b>	<b>0.0</b>	<b>13376.5</b>	<b>1230</b>	التعليم	Mم
Education	0.2	13375.6	0.0	0.0	0.0	0.8	0.0	0.0	13376.5	1230	التعليم	80
<b>Health &amp; social work</b>	<b>0.0</b>	<b>10652.2</b>	<b>0.0</b>	<b>0.0</b>	<b>5.7</b>	<b>0.0</b>	<b>14.4</b>	<b>63.8</b>	<b>10736.1</b>	<b>2594</b>	الصحة والعمل الاجتماعي	Nن
Health & social work	0.0	10652.2	0.0	0.0	5.7	0.0	14.4	63.8	10736.1	2594	الصحة والعمل الاجتماعي	85
<b>Other community, social &amp; personal ser.</b>	<b>0.7</b>	<b>3235.6</b>	<b>1.8</b>	<b>0.0</b>	<b>0.0</b>	<b>0.0</b>	<b>487.9</b>	<b>992.2</b>	<b>4718.1</b>	<b>3213</b>	أنشطه الخدمه الاجتماعيه والشخصيه الاخرى	Oس
Activities of membership organizations	0.0	1982.6	0.0	0.0	0.0	0.0	0.0	948.3	2930.9	251	أنشطة المؤسسات ذات العضوية الأخرى	91
Recreational, culture & sporting act.	0.7	1253.0	1.8	0.0	0.0	0.0	487.9	43.9	1787.2	639	الانشطة الترفيهية والثقافية والرياضية	92
Other service activities	0.0	0.0	0.0	0.0	0.0	0.0	0.0	0.0	0.0	2323	الانشطة الخدمية الأخرى	93
<b>Total of profit institutions</b>	<b>0.0</b>	<b>3832.6</b>	<b>0.0</b>	<b>0.0</b>	<b>0.0</b>	<b>0</b>	<b>494.2</b>	<b>572.9</b>	<b>4899.8</b>	<b>11293</b>	مجموع المؤسسات الهادفة للربح	
<b>Total of non-profit institutions</b>	<b>0.8</b>	<b>23958.4</b>	<b>1.8</b>	<b>0.0</b>	<b>5.7</b>	<b>0.8</b>	<b>8.2</b>	<b>483.1</b>	<b>24458.7</b>	<b>911</b>	مجموع المؤسسات غير الهادفة للربح	
<b>Grand Total</b>	<b>0.8</b>	<b>27791.0</b>	<b>1.8</b>	<b>0.0</b>	<b>5.7</b>	<b>0.8</b>	<b>502.4</b>	<b>1056.0</b>	<b>29358.5</b>	<b>12204</b>	<b>المجموع الكلي</b>	

جدول 2-12: مستلزمات الانتاج السلعية المستخدمة حسب النشاط الاقتصادي في باقي الضفة الغربية وقطاع غزة - 1999

Table 2-12: Production Inputs of Goods by Economic Activity in Remaining West Bank and Gaza Strip - 1999

(Value in US \$ 1000)

(القيمة بالالف دولار امريكي)

Economic Activity	اخرى Other	قرطاسية Stationery	عدد ودوات مستهلكة Disposables	قطع الغيار Spare Parts	مواد التعبئة والتغليف Packing & Wrapping Material	الماء Water	الكهرباء Electricity	الوقود والمحروقات والزيت Fuel & Oil	الخامات والمواد الاولية Raw Materials	مجموع مستلزمات الانتاج السلعية المستخدمة Total Inputs of Goods	النشاط الاقتصادي	دليل النشاط ISIC
<b>Hotels &amp; restaurants</b>	<b>8037.8</b>	<b>225.4</b>	<b>281.6</b>	<b>219.1</b>	<b>870.8</b>	<b>680.1</b>	<b>2710.4</b>	<b>4515.9</b>	<b>15445.2</b>	<b>32986.4</b>	الفنادق والمطاعم	ح H
Hotels & restaurants	8037.8	225.4	281.6	219.1	870.8	680.1	2710.4	4515.9	15445.2	32986.4	الفنادق والمطاعم	55
<b>Real estate,renting &amp; business activities</b>	<b>3690.4</b>	<b>1403.9</b>	<b>147.5</b>	<b>849.9</b>	<b>189.2</b>	<b>216.7</b>	<b>971.7</b>	<b>722.3</b>	<b>177.5</b>	<b>8369.1</b>	الانشطة العقارية والاجارية	ك K
Real estate activities	24.8	31.2	2.5	12.0	1.4	39.2	118.0	73.5	0.0	302.5	الانشطة العقارية	70
Renting of machinery without operator	60.5	45.1	14.3	376.3	3.2	21.4	63.6	178.4	0.0	762.8	تأجير الآت بدون عامل وتأجير سلع شخصية	71
Computer & related activities	809.0	27.7	10.2	67.2	1.6	4.7	34.0	18.1	3.9	976.4	الحاسب الالكتروني والانشطة ذات الصلة	72
Research & development	2.6	81.3	3.1	6.4	0.0	7.1	20.1	15.7	0.0	136.3	البحث والتطوير	73
Other business activities	2793.5	1218.6	117.4	388.1	183.0	144.3	735.9	436.6	173.6	6191.2	الانشطة التجارية الأخرى	74
<b>Education</b>	<b>877.6</b>	<b>1249.8</b>	<b>151.1</b>	<b>651.1</b>	<b>37.6</b>	<b>372.0</b>	<b>862.8</b>	<b>2229.5</b>	<b>18.1</b>	<b>6449.5</b>	التعليم	م M
Education	877.6	1249.8	151.1	651.1	37.6	372.0	862.8	2229.5	18.1	6449.5	التعليم	80
<b>Health &amp; social work</b>	<b>7143.6</b>	<b>900.2</b>	<b>724.8</b>	<b>250.1</b>	<b>92.0</b>	<b>347.9</b>	<b>1454.5</b>	<b>912.3</b>	<b>1537.8</b>	<b>13363.1</b>	الصحة والعمل الاجتماعي	ن N
Health & social work	7143.6	900.2	724.8	250.1	92.0	347.9	1454.5	912.3	1537.8	13363.1	الصحة والعمل الاجتماعي	85
<b>Other community, social &amp; personal ser.</b>	<b>2671.5</b>	<b>712.9</b>	<b>777.2</b>	<b>176.9</b>	<b>55.7</b>	<b>441.0</b>	<b>1532.6</b>	<b>1040.0</b>	<b>539.3</b>	<b>7947.3</b>	أنشطه الخدمه الاجتماعيه والشخصيه الأخرى	س O
Activities of membership organizations	290.3	449.6	8.4	25.1	11.5	58.5	188.1	328.0	58.8	1418.1	أنشطة المؤسسات ذات العضوية الأخرى	91
Recreational, culture & sporting act.	939.0	217.1	191.4	93.3	9.7	193.4	484.9	540.3	465.8	3135.0	الانشطة الترفيهية والثقافية والرياضية	92
Other service activities	1442.2	46.2	577.5	58.6	34.6	189.1	859.6	171.7	14.7	3394.2	الانشطة الخدمية الأخرى	93
<b>Total of profit institutions</b>	<b>20472.0</b>	<b>3229.7</b>	<b>1965.6</b>	<b>1968.6</b>	<b>1214.0</b>	<b>1732.3</b>	<b>6429.0</b>	<b>8439.4</b>	<b>17187.1</b>	<b>62637.6</b>	مجموع المؤسسات الهادفة للربح	
<b>Total of non-profit institutions</b>	<b>1948.9</b>	<b>1262.4</b>	<b>116.6</b>	<b>178.6</b>	<b>31.4</b>	<b>325.4</b>	<b>1103.0</b>	<b>980.6</b>	<b>530.9</b>	<b>6477.8</b>	مجموع المؤسسات غير الهادفة للربح	
<b>Grand Total</b>	<b>22420.9</b>	<b>4492.1</b>	<b>2082.1</b>	<b>2147.2</b>	<b>1245.3</b>	<b>2057.7</b>	<b>7531.9</b>	<b>9420.0</b>	<b>17718.0</b>	<b>69115.4</b>	المجموع الكلي	

جدول 13-2: مصاريف الخدمات الصناعية حسب النشاط الاقتصادي في باقي الضفة الغربية وقطاع غزة - 1999

Table2-13: Industrial Services Expenditures by Economic Activity in Remaining West Bank and Gaza Strip - 1999

(Value in US \$ 1000)

(القيمة بالالف دولار امريكي)

Economic Activity	صيانة واصلاح لالات Machines Maintenance	صيانة واصلاح للابنية Building Maintenance	مصروفات تشغيل لدى الغير Operational Services Exp.	المجموع Total	عدد المؤسسات No. of Ent.	النشاط الاقتصادي	دليل النشاط ISIC
<b>Hotels &amp; restaurants</b>	<b>491.0</b>	<b>517.9</b>	<b>11.9</b>	<b>1020.8</b>	<b>2567</b>	الفنادق والمطاعم	<b>Hح</b>
Hotels & restaurants	491.0	517.9	11.9	1020.8	2567	الفنادق والمطاعم	55
<b>Real estate,renting &amp; business activities</b>	<b>610.6</b>	<b>504.5</b>	<b>2243.7</b>	<b>3358.9</b>	<b>2600</b>	الانشطة العقارية والاجارية	<b>كك</b>
Real estate activities	10.2	245.2	10.6	266.0	50	الانشطة العقارية	70
Renting of machinery without operator	119.9	21.1	7.5	148.5	241	تأجير الآت بدون عامل وتأجير سلع شخصية	71
Computer & related activities	5.7	6.0	0.3	11.9	49	الحاسب الالكتروني والانشطة ذات الصلة	72
Research & development	13.3	20.4	12.9	46.5	12	البحث والتطوير	73
Other business activities	461.6	211.9	2212.4	2885.9	2248	الانشطة التجارية الأخرى	74
<b>Education</b>	<b>887.1</b>	<b>709.3</b>	<b>147.7</b>	<b>1744.1</b>	<b>1230</b>	التعليم	<b>مM</b>
Education	887.1	709.3	147.7	1744.1	1230	التعليم	80
<b>Health &amp; social work</b>	<b>1011.2</b>	<b>697.7</b>	<b>508.1</b>	<b>2217.0</b>	<b>2594</b>	الصحة والعمل الاجتماعي	<b>نN</b>
Health & social work	1011.2	697.7	508.1	2217.0	2594	الصحة والعمل الاجتماعي	85
<b>Other community, social &amp; personal ser.</b>	<b>266.2</b>	<b>725.5</b>	<b>51.0</b>	<b>1042.8</b>	<b>3213</b>	أنشطه الخدمه الاجتماعيه والشخصيه الأخرى	<b>وسO</b>
Activities of membership organizations	84.6	96.6	22.0	203.3	251	أنشطة المؤسسات ذات العضوية الأخرى	91
Recreational, culture & sporting act.	145.8	546.9	25.3	718.0	639	الانشطة الترفيهية والثقافية والرياضية	92
Other service activities	35.9	82.0	3.7	121.5	2323	الانشطة الخدمية الأخرى	93
<b>Total of profit institutions</b>	<b>2504.1</b>	<b>2171.5</b>	<b>2687.6</b>	<b>7363.1</b>	<b>11293</b>	مجموع المؤسسات الهادفة للربح	
<b>Total of non-profit institutions</b>	<b>762.1</b>	<b>983.5</b>	<b>274.8</b>	<b>2020.5</b>	<b>911</b>	مجموع المؤسسات غير الهادفة للربح	
<b>Grand Total</b>	<b>3266.3</b>	<b>3155.0</b>	<b>2962.4</b>	<b>9383.6</b>	<b>12204</b>	<b>المجموع الكلي</b>	

جدول 2-14أ: مصاريف الخدمات غير الصناعية حسب النشاط الاقتصادي في باقي الضفة الغربية وقطاع غزة - 1999

Table 2-14A: Non-Industrial Services Expenditures by Economic Activity in Remaining West Bank and Gaza Strip - 1999

(Value in US \$ 1000)

(القيمة بالالف دولار امريكي)

Economic Activity	دعاية واعلان Adver.	ضباية Hospit- ality	نقل ركاب Passnger Transport	نقل بضائع Goods Shipping	تدقيق حسابات Auditing	مصاريف قانونية ورسوم قضائية Legal Charges and Court Fees	رسوم اتحادات ونقابات Union Fees	برق وبريد و هواتف وفاكس Telecomm- unication	استنجار ابنية Rent of Build.	استنجار آلات ومعدات Rent of Mach. & Equip.	المجموع Total	النشاط الاقتصادي	دليل النشاط ISIC
<b>Hotels &amp; restaurants</b>	<b>369.8</b>	<b>485.6</b>	<b>178.8</b>	<b>98.4</b>	<b>217.0</b>	<b>23.0</b>	<b>84.6</b>	<b>866.4</b>	<b>4315.7</b>	<b>1.1</b>	<b>6640.4</b>	الفنادق والمطاعم	Hح
Hotels & restaurants	369.8	485.6	178.8	98.4	217.0	23.0	84.6	866.4	4315.7	1.1	6640.4	الفنادق والمطاعم	55
<b>Real estate,renting &amp; business activities</b>	<b>510.8</b>	<b>502.9</b>	<b>322.8</b>	<b>170.7</b>	<b>492.6</b>	<b>190.3</b>	<b>350.9</b>	<b>2353.5</b>	<b>4331.1</b>	<b>147.0</b>	<b>9372.5</b>	الانشطة العقارية والاجارية	Kك
Real estate activities	77.0	26.5	7.5	0.0	35.1	87.8	2.6	193.0	105.4	0.0	534.8	الانشطة العقارية	70
Renting of machinery without operator	36.7	33.2	3.9	20.3	29.4	27.8	2.9	101.3	279.0	1.2	535.7	تأجير الآت بدون عامل وتأجير سلع شخصية	71
Computer & related activities	39.5	12.8	14.5	36.5	13.2	3.2	4.8	120.6	135.0	0.0	380.1	الحاسب الالكتروني والانشطة ذات الصلة	72
Research & development	12.9	28.8	3.7	2.3	56.8	4.6	0.7	50.7	115.6	3.4	279.5	البحث والتطوير	73
Other business activities	344.7	401.7	293.1	111.6	358.1	66.8	339.9	1887.9	3696.2	142.4	7642.3	الانشطة التجارية الأخرى	74
<b>Education</b>	<b>224.9</b>	<b>338.3</b>	<b>173.0</b>	<b>18.2</b>	<b>200.7</b>	<b>90.7</b>	<b>64.2</b>	<b>735.9</b>	<b>2358.8</b>	<b>95.8</b>	<b>4300.4</b>	التعليم	Mم
Education	224.9	338.3	173.0	18.2	192.9	90.7	64.2	735.9	2358.8	95.8	4292.5	التعليم	80
<b>Health &amp; social work</b>	<b>194.9</b>	<b>368.3</b>	<b>281.9</b>	<b>39.8</b>	<b>341.9</b>	<b>40.3</b>	<b>289.8</b>	<b>1381.5</b>	<b>4781.1</b>	<b>17.5</b>	<b>7737.0</b>	الصحة والعمل الاجتماعي	Nن
Health & social work	194.9	368.3	281.9	39.8	341.9	40.3	289.8	1381.5	4781.1	17.5	7737.0	الصحة والعمل الاجتماعي	85
<b>Other community, social &amp; personal ser.</b>	<b>399.0</b>	<b>558.0</b>	<b>167.8</b>	<b>76.8</b>	<b>150.7</b>	<b>141.6</b>	<b>91.4</b>	<b>1076.0</b>	<b>3809.9</b>	<b>66.5</b>	<b>6537.7</b>	أنشطه الخدمة الاجتماعيه والشخصيه الأخرى	Oس
Activities of membership organizations	128.5	159.5	22.0	22.2	61.8	110.3	36.5	353.2	887.9	5.0	1786.8	أنشطة المؤسسات ذات العضوية الأخرى	91
Recreational, culture & sporting act	138.1	190.6	144.4	42.3	55.9	31.3	27.5	450.4	1405.0	45.6	2531.1	الانشطة الترفيهية والثقافية والرياضية	92
Other service activities	132.3	207.9	1.5	12.4	33.0	0.0	27.4	272.5	1516.9	15.9	2219.7	الانشطة الخدمية الأخرى	93
<b>Total of profit institutions</b>	<b>1469.0</b>	<b>1815.7</b>	<b>784.9</b>	<b>377.6</b>	<b>1157.9</b>	<b>317.7</b>	<b>839.4</b>	<b>5563.6</b>	<b>17771.7</b>	<b>295.6</b>	<b>30393.2</b>	مجموع المؤسسات الهادفة للربح	
<b>Total of non-profit institutions</b>	<b>230.4</b>	<b>437.4</b>	<b>339.3</b>	<b>26.3</b>	<b>244.9</b>	<b>168.2</b>	<b>41.6</b>	<b>849.7</b>	<b>1824.7</b>	<b>32.2</b>	<b>4194.7</b>	مجموع المؤسسات غير الهادفة للربح	
<b>Grand Total</b>	<b>1699.4</b>	<b>2253.1</b>	<b>1124.2</b>	<b>403.9</b>	<b>1402.9</b>	<b>485.9</b>	<b>881.0</b>	<b>6413.3</b>	<b>19596.5</b>	<b>327.7</b>	<b>34587.9</b>	المجموع الكلي	

جدول 2-14ب: مصاريف الخدمات غير الصناعية حسب النشاط الاقتصادي في باقي الضفة الغربية وقطاع غزة - 1999

Table2-14B: Non-Industrial Services Expenditures by Economic Activity in Remaining West Bank and Gaza Strip - 1999

(Value in US \$ 1000)

(القيمة بالالف دولار امريكي)

Economic Activity	اخرى Other	خدمات تنظيف Cleaning Exp.	خدمات تدريب للعاملين Employees Training Exp.	خسائر بيع مستلزمات Inputs Reseals Losses	نفقات طبية لاصابات العمل Work Accidents Medical Exp.	خدمات تخزين Storage Services Exp.	خدمات كمبيوتر Computer Services	عمولات بنكية Bank Comm- issions	المجموع Total	النشاط الاقتصادي	دليل النشاط ISIC
<b>Hotels &amp; restaurants</b>	<b>339.5</b>	<b>53.6</b>	<b>8.6</b>	<b>0.0</b>	<b>16.3</b>	<b>52.9</b>	<b>18.5</b>	<b>294.1</b>	<b>783.4</b>	الفنادق والمطاعم	Hح
Hotels & restaurants	339.5	53.6	8.6	0.0	16.3	52.9	18.5	294.1	783.4	الفنادق والمطاعم	55
<b>Real estate,renting &amp; business activities</b>	<b>1162.4</b>	<b>77.0</b>	<b>67.1</b>	<b>34.4</b>	<b>8.8</b>	<b>21.6</b>	<b>439.1</b>	<b>111.7</b>	<b>1922.1</b>	الانشطة العقارية والاجارية	Kك
Real estate activities	61.6	7.6	0.0	0.0	0.0	0.0	46.4	8.4	124.0	الانشطة العقارية	70
Renting of machinery without operator	520.5	1.2	0.0	0.0	0.1	4.5	5.5	42.3	574.2	تأجير الآت بدون عامل وتأجير سلع شخصية	71
Computer & related activities	57.7	3.2	5.9	0.0	0.7	3.4	40.5	6.2	117.4	الحاسب الالكتروني والانشطة ذات الصلة	72
Research & development	14.1	6.9	0.6	0.0	0.0	0.0	3.9	5.9	31.4	البحث والتطوير	73
Other business activities	508.5	58.2	60.6	34.4	7.9	13.7	342.8	48.9	1075.1	الانشطة التجارية الأخرى	74
<b>Education</b>	<b>969.7</b>	<b>174.6</b>	<b>194.5</b>	<b>0.0</b>	<b>28.0</b>	<b>0.0</b>	<b>157.2</b>	<b>25.6</b>	<b>1549.6</b>	التعليم	Mم
Education	969.7	174.6	194.5	0.0	28.0	0.0	157.2	25.6	1549.6	التعليم	80
<b>Health &amp; social work</b>	<b>1035.1</b>	<b>125.0</b>	<b>219.7</b>	<b>0.0</b>	<b>66.3</b>	<b>4.7</b>	<b>108.4</b>	<b>337.2</b>	<b>1896.4</b>	الصحة والعمل الاجتماعي	Nن
Health & social work	1035.1	125.0	219.7	0.0	66.3	4.7	108.4	337.2	1896.4	الصحة والعمل الاجتماعي	85
<b>Other community, social &amp; personal ser.</b>	<b>462.0</b>	<b>59.9</b>	<b>95.9</b>	<b>0.0</b>	<b>11.5</b>	<b>0.0</b>	<b>46.7</b>	<b>37.9</b>	<b>713.9</b>	أنشطه الخدمة الاجتماعيه والشخصيه الأخرى	Oس
Activities of membership organizations	196.2	10.3	75.3	0.0	0.0	0.0	16.9	14.9	313.6	أنشطة المؤسسات ذات العضوية الأخرى	91
Recreational, culture & sporting act.	244.7	41.5	16.2	0.0	11.4	0.0	26.3	22.7	362.8	الانشطة الترفيهية والثقافية والرياضية	92
Other service activities	21.1	8.1	4.4	0.0	0.1	0.0	3.5	0.3	37.5	الانشطة الخدمية الأخرى	93
<b>Total of profit institutions</b>	<b>2684.0</b>	<b>398.6</b>	<b>185.0</b>	<b>34.4</b>	<b>68.3</b>	<b>77.3</b>	<b>649.4</b>	<b>763.4</b>	<b>4860.4</b>	مجموع المؤسسات الهادفة للربح	
<b>Total of non-profit institutions</b>	<b>1284.5</b>	<b>91.5</b>	<b>400.9</b>	<b>0.0</b>	<b>62.5</b>	<b>1.9</b>	<b>120.4</b>	<b>43.2</b>	<b>2004.9</b>	مجموع المؤسسات غير الهادفة للربح	
<b>Grand Total</b>	<b>3968.7</b>	<b>490.1</b>	<b>585.9</b>	<b>34.4</b>	<b>130.8</b>	<b>79.2</b>	<b>769.8</b>	<b>806.6</b>	<b>6865.4</b>	المجموع الكلي	



جدول 15-2: الرسوم والضرائب المستحقة حسب النشاط الاقتصادي في باقي الضفة الغربية وقطاع غزة - 1999

Table 2-15: Fees and Taxes Due by Economic Activity in Remaining West Bank and Gaza Strip - 1999

(Value in US \$ 1000)

(القيمة بالالف دولار امريكي)

Economic Activity	ضرائب اخرى Other Taxes	ضريبه القيمة المضافة Value Added Tax	ضرائب ابنية Building Taxes	رسوم طوابع Stamp Fees	رسوم ترخيص مركبات Vehicle Licensing Fees	رسوم ترخيص المؤسسة Ent. Licensing Fees	رسوم جمركيه Customs Duties	المجموع Total	عدد المؤسسات No. of Ent.	النشاط الاقتصادي	دليل النشاط ISIC
<b>Hotels &amp; restaurants</b>	<b>136.3</b>	<b>1051.0</b>	<b>84.2</b>	<b>0.0</b>	<b>64.3</b>	<b>213.9</b>	<b>6.5</b>	<b>1556.3</b>	<b>2567</b>	الفنادق والمطاعم	Hح
Hotels & restaurants	136.3	1051.0	84.2	0.0	64.3	213.9	6.5	1556.3	2567	الفنادق والمطاعم	55
<b>Real estate,renting &amp; business activities</b>	<b>80.2</b>	<b>2775.3</b>	<b>250.3</b>	<b>57.8</b>	<b>210.7</b>	<b>299.9</b>	<b>600.2</b>	<b>4274.4</b>	<b>2600</b>	الانشطة العقارية والايجارية	Kك
Real estate activities	2.6	50.4	203.8	1.4	7.1	28.1	0.0	293.5	50	الانشطة العقارية	70
Renting of machinery without operator	5.6	215.7	5.5	2.7	145.3	27.3	562.1	964.1	241	تأجير الآت بدون عامل وتأجير سلع شخصية	71
Computer & related activities	0.9	161.6	1.8	0.1	2.5	17.5	8.7	193.2	49	الحاسب الالكتروني والانشطة ذات الصلة	72
Research & development	0.1	7.7	2.6	0.2	6.4	1.4	0.0	18.4	12	البحث والتطوير	73
Other business activities	70.9	2339.9	36.6	53.4	49.5	225.6	29.4	2805.3	2248	الانشطة التجارية الأخرى	74
<b>Education</b>	<b>79.3</b>	<b>777.8</b>	<b>27.9</b>	<b>8.0</b>	<b>333.9</b>	<b>92.1</b>	<b>135.4</b>	<b>1454.5</b>	<b>1230</b>	التعليم	Mم
Education	79.3	777.8	27.9	8.0	333.9	92.1	135.4	1454.5	1230	التعليم	80
<b>Health &amp; social work</b>	<b>92.0</b>	<b>880.4</b>	<b>9.7</b>	<b>10.4</b>	<b>89.3</b>	<b>101.3</b>	<b>59.4</b>	<b>1242.5</b>	<b>2594</b>	الصحة والعمل الاجتماعي	Nن
Health & social work	92.0	880.4	9.7	10.4	89.3	101.3	59.4	1242.5	2594	الصحة والعمل الاجتماعي	85
<b>Other community, social &amp; personal ser.</b>	<b>47.8</b>	<b>631.2</b>	<b>60.1</b>	<b>9.8</b>	<b>29.5</b>	<b>193.0</b>	<b>0.7</b>	<b>971.9</b>	<b>3213</b>	أنشطه الخدمه الاجتماعيه والشخصيه الاخرى	Oس
Activities of membership organizations	2.3	58.9	2.8	9.8	13.4	9.3	0.0	96.3	251	أنشطة المؤسسات ذات العضوية الأخرى	91
Recreational, culture & sporting act.	8.6	349.9	23.6	0.0	4.7	43.2	0.7	430.7	639	الانشطة الترفيهيه والثقافية والرياضية	92
Other service activities	36.9	222.4	33.7	0.0	11.4	140.5	0.0	444.9	2323	الانشطة الخدمية الأخرى	93
<b>Total of profit institutions</b>	<b>413.7</b>	<b>6091.0</b>	<b>425.3</b>	<b>76.0</b>	<b>642.2</b>	<b>884.7</b>	<b>794.5</b>	<b>9327.6</b>	<b>11293</b>	مجموع المؤسسات الهادفة للربح	
<b>Total of non-profit institutions</b>	<b>21.8</b>	<b>24.7</b>	<b>6.9</b>	<b>10.0</b>	<b>85.5</b>	<b>15.4</b>	<b>7.7</b>	<b>172.0</b>	<b>911</b>	مجموع المؤسسات غير الهادفة للربح	
<b>Grand Total</b>	<b>435.6</b>	<b>6115.7</b>	<b>432.2</b>	<b>86.0</b>	<b>727.7</b>	<b>900.2</b>	<b>802.2</b>	<b>9499.6</b>	<b>12204</b>	المجموع الكلي	

جدول 2-16: التحويلات والمدفوعات المتنوعة حسب النشاط الاقتصادي في باقي الضفة الغربية وقطاع غزة - 1999

Table 2-16: Other Payments and Transfers by Economic Activity in Remaining West Bank and Gaza Strip - 1999

(Value in US \$ 1000)

(القيمة بالالف دولار امريكي)

Economic Activity	Various Transfers مدفوعات متنوعة				Property Payments مدفوعات ملكية				المجموع Total	عدد المؤسسات No. of Ent.	النشاط الاقتصادي	دليل النشاط ISIC		
	اخرى Other	منح وتبرعات & Donations	غرامات Fines	اقتطاعات التأمين Insurance Premiums	مستحقات العمل Withdrawals	مكافاة اعضاء مجلس الادارة Bonuses to Board of Directors	توزيع ارباح Distributed Dividends	اجاز اراضي Rent of Land					حقوق امتياز Royalties	فوائد قروض Interests
<b>Hotels &amp; restaurants</b>	<b>0.0</b>	<b>0.0</b>	<b>0.0</b>	<b>0.3</b>	<b>21.5</b>	<b>1.3</b>	<b>81.3</b>	<b>32.5</b>	<b>0.0</b>	<b>0.0</b>	<b>136.8</b>	<b>2567</b>	<b>الفنادق والمطاعم</b>	<b>Hح</b>
Hotels & restaurants	0.0	0.0	0.0	0.3	21.5	1.3	81.3	32.5	0.0	0.0	136.8	2567	الفنادق والمطاعم	55
<b>Real estate,renting &amp; business activities</b>	<b>0.0</b>	<b>71.9</b>	<b>0.0</b>	<b>39.4</b>	<b>240.7</b>	<b>2.0</b>	<b>0.0</b>	<b>0.0</b>	<b>0.0</b>	<b>2.7</b>	<b>356.7</b>	<b>2600</b>	<b>الانشطة العقارية والاجارية</b>	<b>كك</b>
Real estate activities	0.0	65.1	0.0	22.1	8.5	0.0	0.0	0.0	0.0	0.0	95.8	50	الانشطة العقارية	70
Renting of machinery without operator	0.0	0.0	0.0	1.6	9.7	0.0	0.0	0.0	0.0	0.0	11.3	241	تأجير الآت بدون عامل وتأجير سلع شخصية	71
Computer & related activities	0.0	0.8	0.0	0.0	0.0	0.0	0.0	0.0	0.0	0.0	0.8	49	الحاسب الالكتروني والانشطة ذات الصلة	72
Research & development	0.0	0.0	0.0	0.0	0.0	0.0	0.0	0.0	0.0	0.0	0.0	12	البحث والتطوير	73
Other business activities	0.0	6.1	0.0	15.7	222.5	2.0	0.0	0.0	0.0	2.7	248.8	2248	الانشطة التجارية الأخرى	74
<b>Education</b>	<b>1414.4</b>	<b>386.2</b>	<b>0.0</b>	<b>343.8</b>	<b>36.6</b>	<b>5.4</b>	<b>0.0</b>	<b>0.0</b>	<b>0.0</b>	<b>86.6</b>	<b>2273.0</b>	<b>1230</b>	<b>التعليم</b>	<b>Mم</b>
Education	1414.4	386.2	0.0	343.8	36.6	5.4	0.0	0.0	0.0	86.6	2273.0	1230	التعليم	80
<b>Health &amp; social work</b>	<b>18.8</b>	<b>1275.6</b>	<b>0.0</b>	<b>8716.7</b>	<b>183.5</b>	<b>41.3</b>	<b>0.0</b>	<b>0.0</b>	<b>0.0</b>	<b>151.5</b>	<b>10387.4</b>	<b>2594</b>	<b>الصحة والعمل الاجتماعي</b>	<b>Nن</b>
Health & social work	18.8	1275.6	0.0	8716.7	183.5	41.3	0.0	0.0	0.0	151.5	10387.4	2594	الصحة والعمل الاجتماعي	85
<b>Other community, social &amp; personal ser.</b>	<b>0.5</b>	<b>1.9</b>	<b>0.2</b>	<b>371.7</b>	<b>420.0</b>	<b>45.8</b>	<b>54.3</b>	<b>5.0</b>	<b>0.0</b>	<b>3.7</b>	<b>903.2</b>	<b>3213</b>	<b>أنشطه الخدمه الاجتماعيه والشخصيه الأخرى</b>	<b>وس</b>
Activities of membership organizations	0.5	1.6	0.0	331.4	0.0	39.3	0.0	0.0	0.0	0.0	372.8	251	أنشطة المؤسسات ذات العضوية الأخرى	91
Recreational, culture & sporting act.	0.0	0.3	0.0	40.2	1.4	6.5	54.3	5.0	0.0	3.7	111.4	639	الانشطة الترفيهية والثقافية والرياضية	92
Other service activities	0.0	0.0	0.2	0.1	418.6	0.0	0.0	0.0	0.0	0.0	418.9	2323	الانشطة الخدمية الأخرى	93
<b>Total of profit institutions</b>	<b>17.2</b>	<b>1165.0</b>	<b>0.2</b>	<b>981.1</b>	<b>902.2</b>	<b>16.8</b>	<b>135.6</b>	<b>37.5</b>	<b>0.0</b>	<b>244.5</b>	<b>3500.0</b>	<b>11293</b>	<b>مجموع المؤسسات الهادفة للربح</b>	
<b>Total of non-profit institutions</b>	<b>1416.4</b>	<b>570.7</b>	<b>0.0</b>	<b>8490.9</b>	<b>0.0</b>	<b>79.0</b>	<b>0.0</b>	<b>0.0</b>	<b>0.0</b>	<b>0.0</b>	<b>10557.0</b>	<b>911</b>	<b>مجموع المؤسسات غير الهادفة للربح</b>	
<b>Grand Total</b>	<b>1433.7</b>	<b>1735.7</b>	<b>0.2</b>	<b>9471.9</b>	<b>902.2</b>	<b>95.8</b>	<b>135.6</b>	<b>37.5</b>	<b>0.0</b>	<b>244.5</b>	<b>14057.1</b>	<b>12204</b>	<b>المجموع الكلي</b>	

جدول 2-17: بعض المعدلات المستخلصة من المسح حسب النشاط الاقتصادي في باقي الضفة الغربية وقطاع غزة - 1999

Table 2-17: Selected Ratios by Economic Activity in Remaining West Bank and Gaza Strip - 1999

Economic Activity	نسبة الإهلاك السنوي الى الانتاج Depreciation to Output %	نسبة تعويضات العاملين الى القيمة المضافة Compensation of Employees to Value Added %	نسبة القيمة المضافة الى الانتاج Value Added to Output %	متوسط نصيب العامل باجر من القيمة المضافة بالدولار Value Added per Paid Employee in (\$)	متوسط نصيب العامل من القيمة المضافة بالدولار Value Added per Person Engaged in (\$)	متوسط انتاجية العامل باجر من الانتاج بالدولار Output per Paid Employee in (\$)	متوسط انتاجية العامل من الانتاج بالدولار Output per Person Engaged in (\$)	متوسط نصيب العامل باجر من تعويضات العاملين بالدولار Annual Compensation per Paid Employee in (\$)	النشاط الاقتصادي	دليل النشاط ISIC
<b>Hotels &amp; restaurants</b>	<b>4.9</b>	<b>40.1</b>	<b>47.2</b>	<b>9646.8</b>	<b>4966.3</b>	<b>20427.6</b>	<b>10516.4</b>	<b>3864.8</b>	الفنادق والمطاعم	Hح
Hotels & restaurants	4.9	40.1	47.2	9646.8	4966.3	20427.6	10516.4	3864.8	الفنادق والمطاعم	55
<b>Real estate,renting &amp; business activities</b>	<b>9.0</b>	<b>44.4</b>	<b>69.0</b>	<b>11935.3</b>	<b>6965.6</b>	<b>17305.9</b>	<b>10099.9</b>	<b>5300.7</b>	الانشطة العقارية والاجارية	Kك
Real estate activities	10.6	21.2	82.8	40235.4	30809.2	48601.2	37215.0	8532.5	الانشطة العقارية	70
Renting of machinery without operator	36.1	22.2	64.6	19460.6	7037.3	30139.8	10899.1	4315.4	تأجير الآت بدون عامل وتأجير سلع شخصية	71
Computer & related activities	3.3	42.6	59.8	16876.2	12232.1	28209.5	20446.6	7183.7	الحاسب الالكتروني والانشطة ذات الصلة	72
Research & development	10.7	66.3	70.3	8108.0	7980.2	11538.0	11356.1	5373.2	البحث والتطوير	73
Other business activities	6.4	49.6	68.2	10391.9	6060.2	15232.9	8883.3	5152.4	الانشطة التجارية الأخرى	74
<b>Education</b>	<b>8.1</b>	<b>78.0</b>	<b>77.3</b>	<b>5558.4</b>	<b>4965.6</b>	<b>7190.7</b>	<b>6423.8</b>	<b>4337.5</b>	التعليم	Mم
Education	8.1	78.0	77.3	5559.3	4966.4	7190.7	6423.8	4337.5	التعليم	80
<b>Health &amp; social work</b>	<b>12.2</b>	<b>57.1</b>	<b>70.1</b>	<b>8313.4</b>	<b>6430.6</b>	<b>11866.9</b>	<b>9179.4</b>	<b>4748.2</b>	الصحة والعمل الاجتماعي	Nن
Health & social work	12.2	57.1	70.1	8313.4	6430.6	11866.9	9179.4	4748.2	الصحة والعمل الاجتماعي	85
<b>Other community, social &amp; personal ser.</b>	<b>6.0</b>	<b>60.5</b>	<b>58.0</b>	<b>5168.2</b>	<b>2961.3</b>	<b>8910.7</b>	<b>5105.7</b>	<b>3125.7</b>	أنشطه الخدمه الاجتماعيه والشخصيه الأخرى	Oس
Activities of membership organizations	8.1	124.5	55.1	3161.2	3014.3	5734.5	5467.9	3935.0	أنشطة المؤسسات ذات العضوية الأخرى	91
Recreational, culture & sporting act.	8.1	64.8	50.6	4484.1	3040.0	8866.1	6010.8	2907.5	الانشطة الترفيهية والثقافية والرياضية	92
Other service activities	3.2	31.0	65.5	8090.5	2892.8	12354.9	4417.5	2509.3	الانشطة الخدمية الأخرى	93
<b>Total of profit institutions</b>	<b>7.9</b>	<b>47.5</b>	<b>61.7</b>	<b>8043.0</b>	<b>4986.7</b>	<b>13026.8</b>	<b>8076.7</b>	<b>3820.5</b>	مجموع المؤسسات الهادفة للربح	
<b>Total of non-profit institutions</b>	<b>10.4</b>	<b>87.1</b>	<b>76.4</b>	<b>6754.3</b>	<b>6682.8</b>	<b>8839.2</b>	<b>8745.7</b>	<b>5881.9</b>	مجموع المؤسسات غير الهادفة للربح	
<b>Grand Total</b>	<b>8.3</b>	<b>56.2</b>	<b>64.5</b>	<b>7720.5</b>	<b>5280.1</b>	<b>11978.8</b>	<b>8192.4</b>	<b>4336.4</b>	المجموع الكلي	

الأشكال البيانية

**Figures**

شكل 1: عدد المؤسسات وعدد المشتغلين وعدد العاملين بأجر حسب النشاط الاقتصادي في الأراضي الفلسطينية - 1999

Figure 1: Number of Enterprises, Persons Engaged and Paid Employees by Economic Activity in Palestinian Territory - 1999

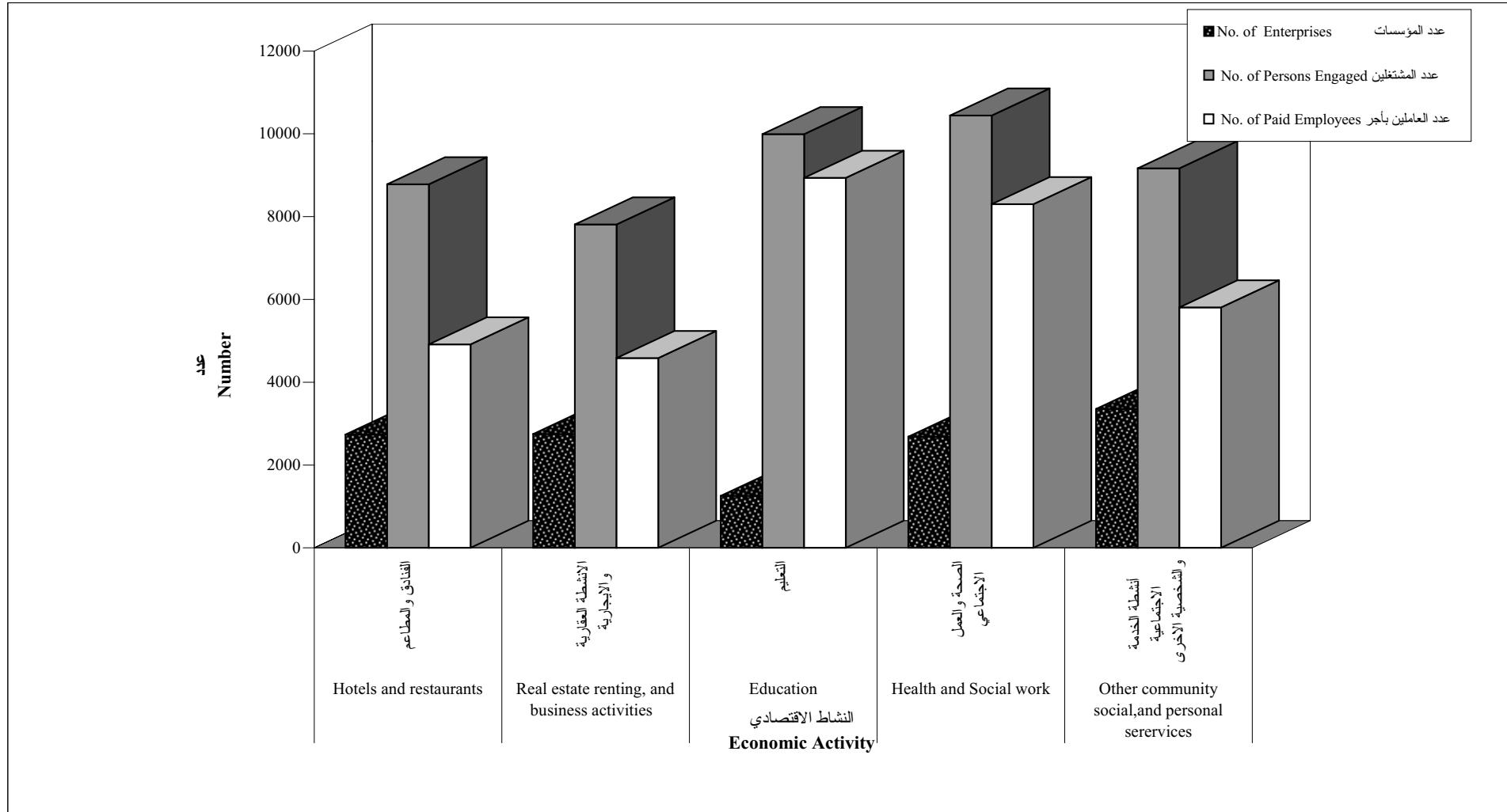

شكل 2: المؤشرات الاقتصادية الرئيسية حسب النشاط الاقتصادي في الأراضي الفلسطينية - 1999

Figure 2: Main Economic Indicators by Economic Activity in Palestinian Territory - 1999

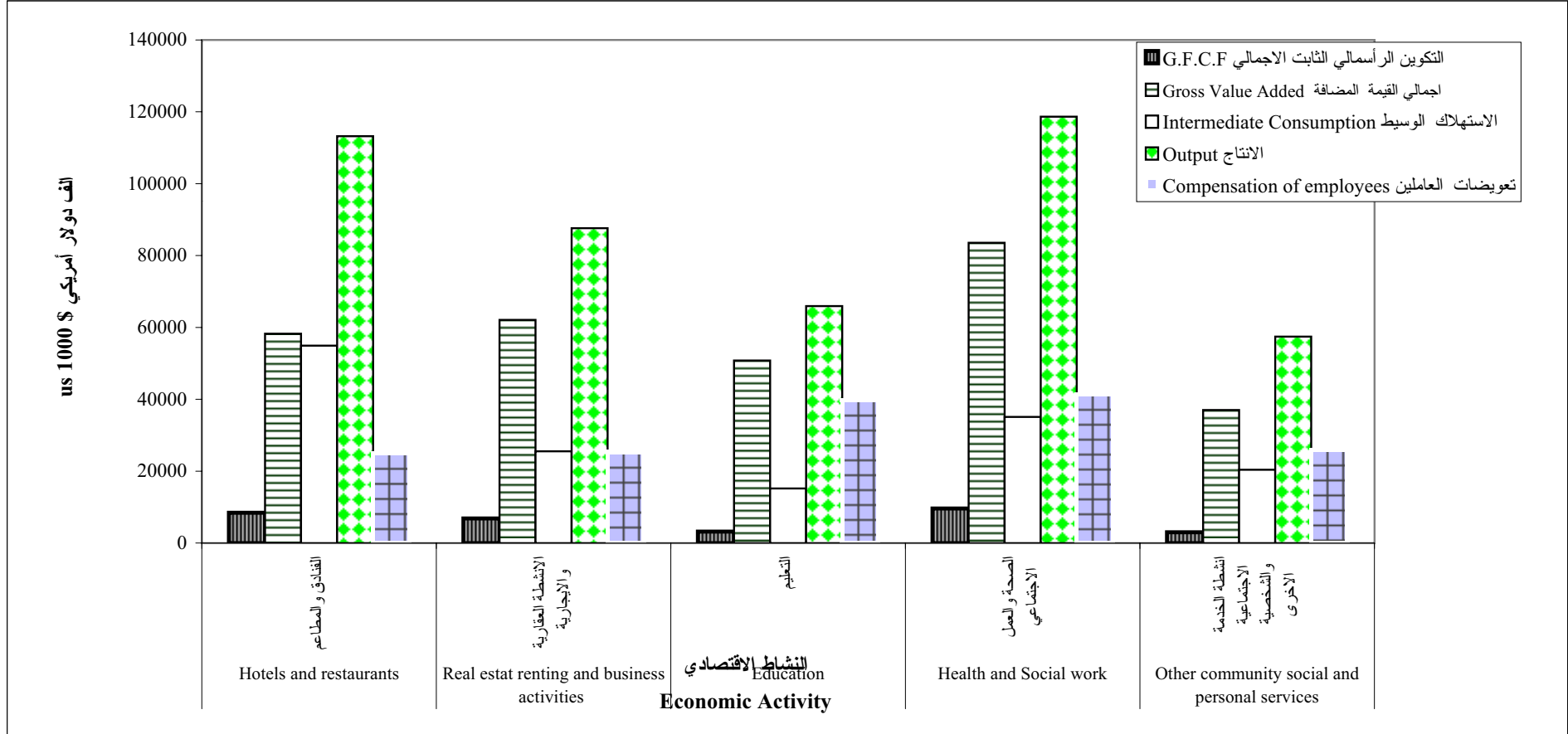

شكل 3: مكونات القيمة المضافة للأنشطة المشمولة بالمسح في الأراضي الفلسطينية - 1999

Figure 3: Components of Value Added for Surveyed Activities in Palestinian Territory - 1999

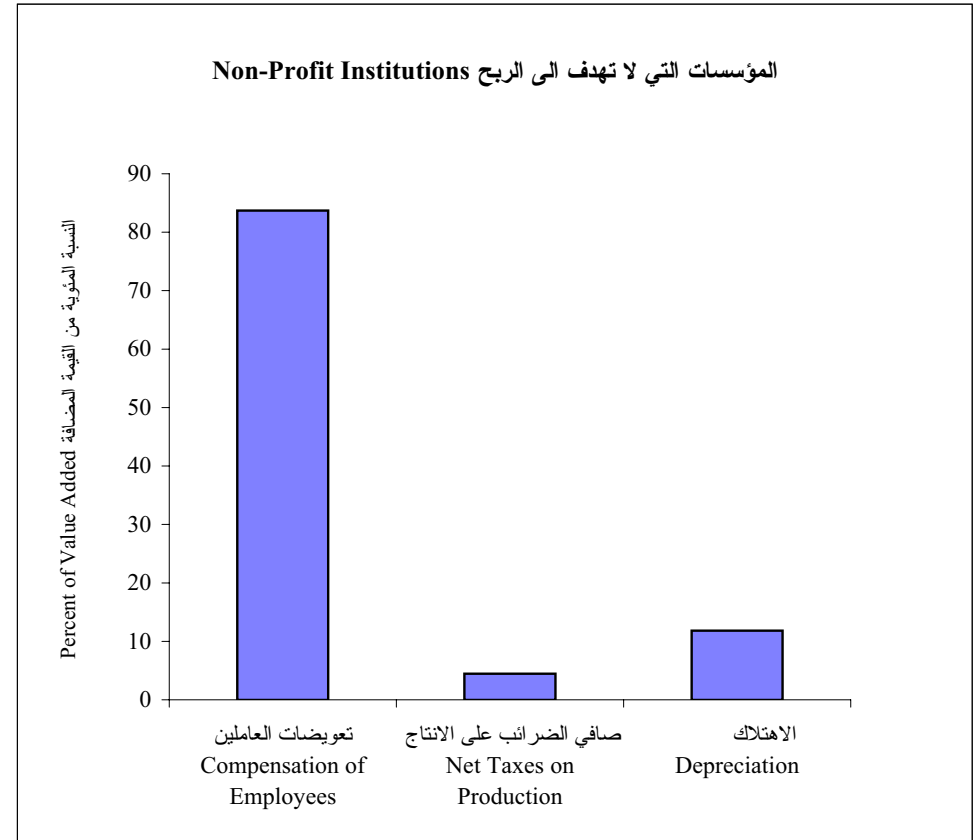
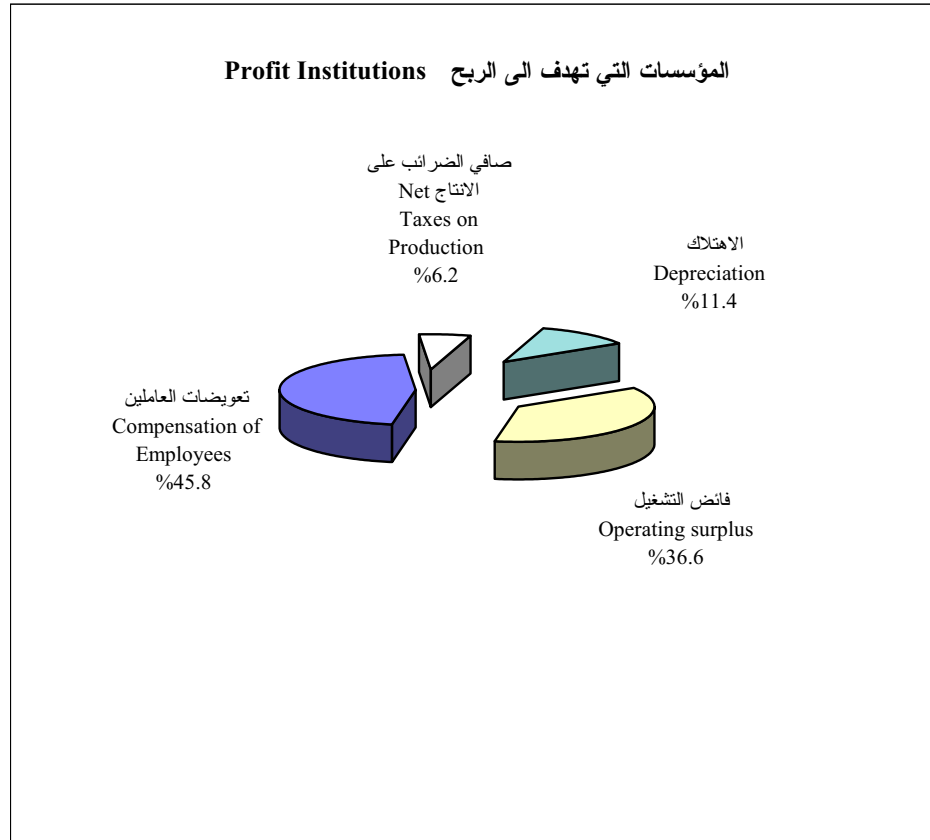

شكل 4: الانتاج من النشاط الرئيسي والانشطة الثانوية للمؤسسات الهادفة للربح في الاراضي الفلسطينية - 1999

Figure 4: Output from Principal and Secondary Activities for Profit Institutions in Palestinian Territory - 1999

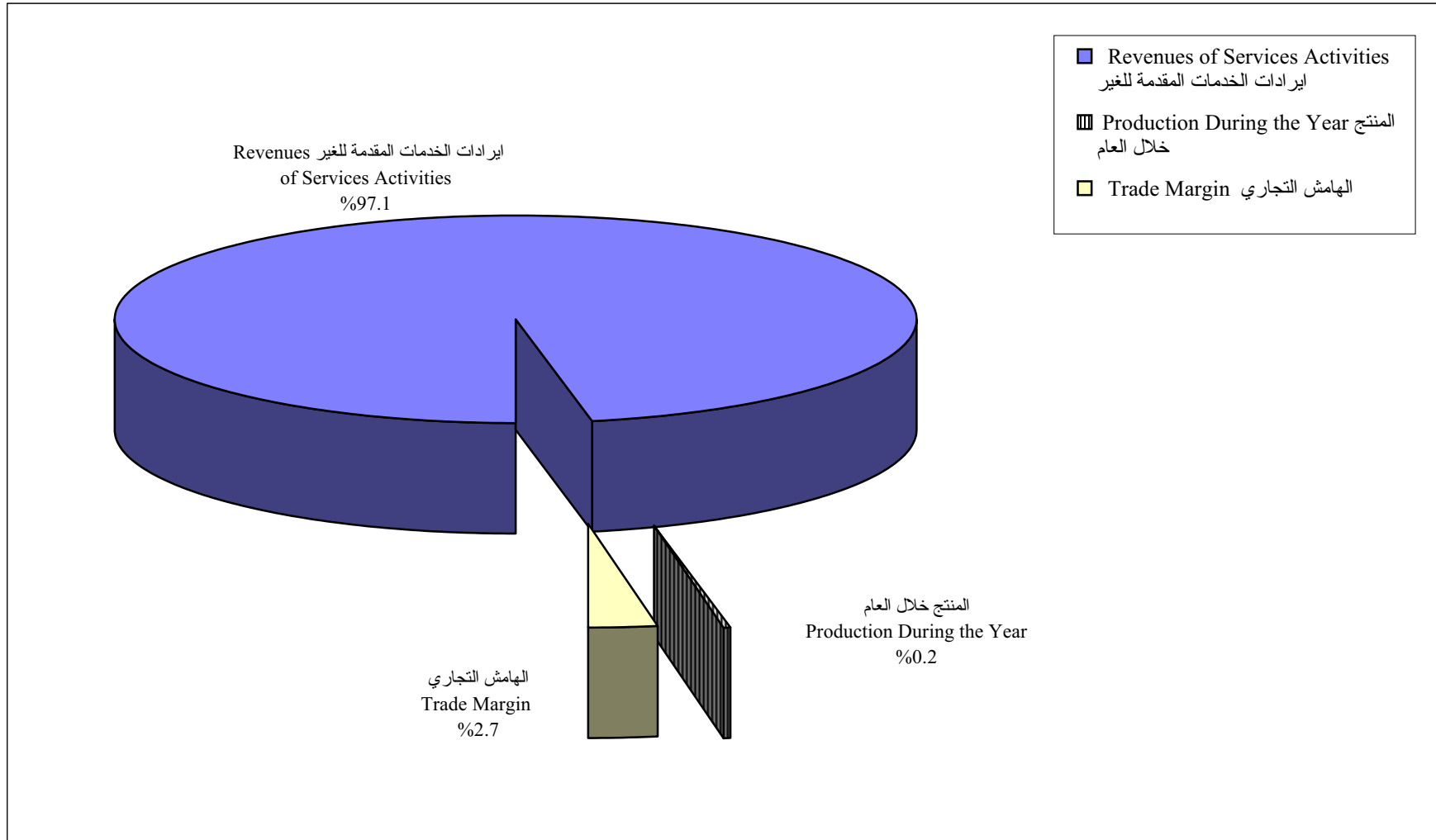



شكل 5: بعض المعدلات المستخلصة من المسح حسب النشاط الاقتصادي في الاراضي الفلسطينية - 1999

Figure 5: Selected Ratios by Economic Activity in Palestinian Territory - 1999

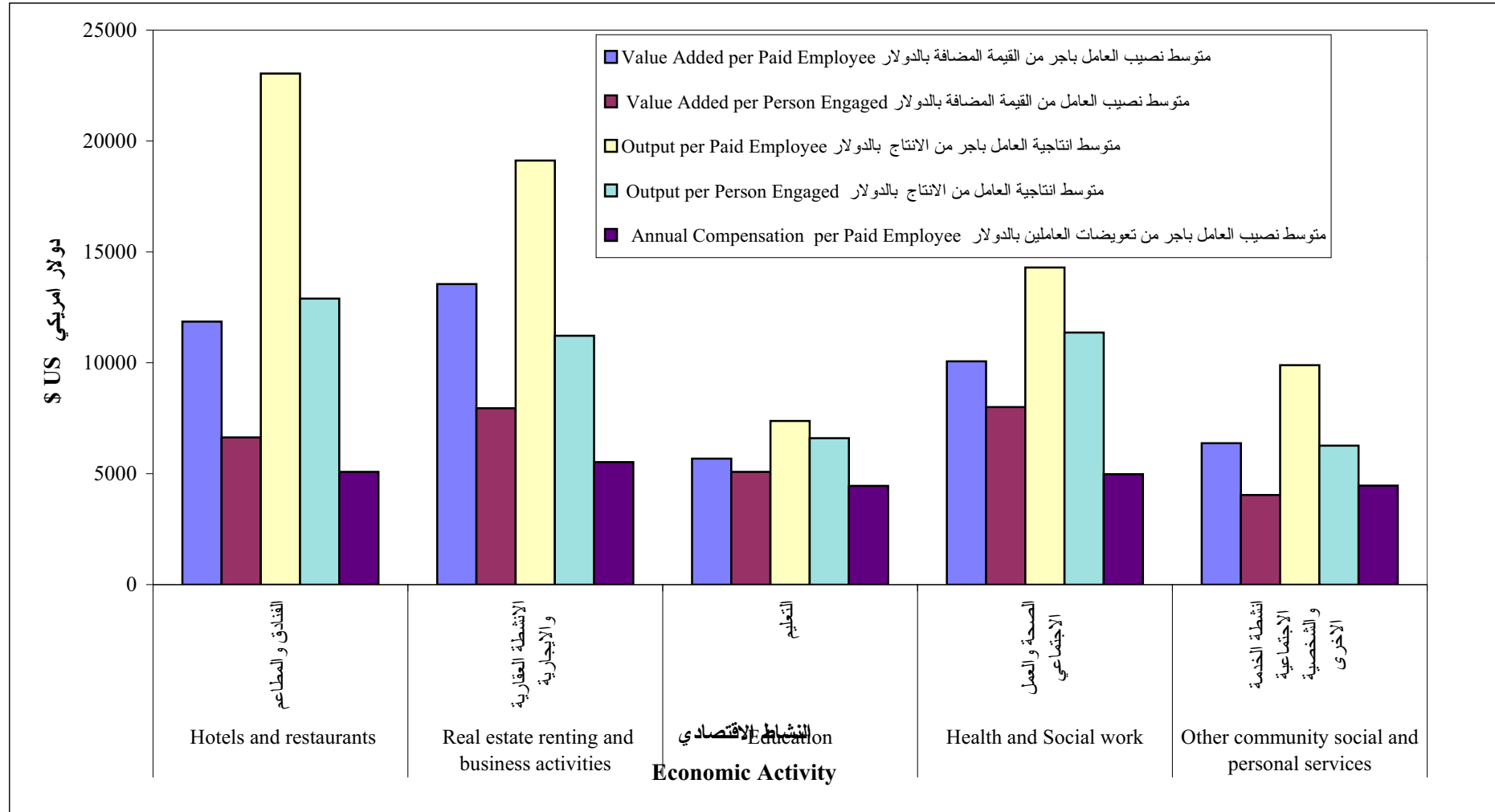

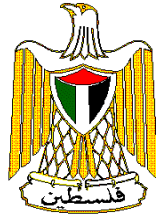

# **Palestinian Central Bureau of Statistics**

## **Economic Surveys Series**

### **Services Survey – 1999**

### **Main Results**

**December, 2000**

Page Numbers of English Text are printed in Square Brackets. Tables are Printed in the Arabic Order (From Right to Left)

© December 2000.  
All rights reserved.

**Suggested Citation:**

**Palestinian Central Bureau of Statistics, 2000.** *Services Survey -1999: Main Results.* Ramallah-Palestine.

**All correspondence should be directed to:**

**Department of user services  
Palestinian Central Bureau of Statistics  
P.O.Box 1647  
Ramallah, Palestine.**

Tel: 972-2-240 6340  
E-Mail: [diwan@pcbs.pna.org](mailto:diwan@pcbs.pna.org)

Fax: 972-2-240 6343  
web-site: <http://www.pcbs.org>

## **Acknowledgment**

The success of PCBS' fieldwork teams could not be possible without the kind reception and full cooperation of owners and managers of the targeted services enterprises. The PCBS expresses its gratitude to all of them and appreciates their commitment to bringing this achievement into light.

Technical and Financial support for the Economic Surveys at PCBS is being provided by the Government of Germany through the German Agency for Technical Cooperation (GTZ). PCBS extends special thanks to the Government of Germany and GTZ for this support.



## **Preface**

There is no doubt that establishing a comprehensive and detailed statistical database for any economic activity is considered a prerequisite for planning and formulating policy which aims at the development and improvement of its performance. Services activities covered by this survey are no exception. These activities are increasingly getting important in contemporary economies. The Services Survey covers hotels and restaurant, real estate, renting and business activities, education, health and social work and other community, social and personal activities.

PCBS is pleased to issue the sixth volume of the Services Survey for the Palestinian Territory which presents the findings of the survey conducted for 1999 as reference year. This survey comes as a part of the economic surveys series which the PCBS has initiated as of 1994, covering most of economic activities performed in the Palestinian Territories.

This report includes two groups of statistical tables; the first presents the survey findings for the Palestinian Territory and the second group of tables are dedicated the Remaining West Bank and Gaza Strip (RWBGS) excluding that part of Jerusalem which was annexed after the 1967 occupation by Israel .

Economic surveys in their various fields constitute the basic pillar for the compilation of Palestinian National Accounts. It is hoped that they will also fulfill the various needs and expectations of users in both private and public sectors.

**December, 2000**

**Hassan Abu-Libdeh, Ph.D.  
President**



## **Abbreviations**

<b>G.F.C.F</b>	:	Gross Fixed Capital Formation
<b>ISIC -3</b>	:	International Standard Industrial Classification of All Economic Activities
<b>No. of Est.</b>	:	Number of Establishments
<b>No. of Ent.</b>	:	Number of Enterprises
<b>PCBS</b>	:	Palestinian Central Bureau of Statistics
<b>RWBGS</b>	:	Remaining West Bank and Gaza Strip
<b>SNA</b>	:	System of National Accounts
<b>WBGS</b>	:	West Bank and Gaza Strip





## Table of Contents

<b><u>Subject</u></b>	<b><u>Page</u></b>
<b>List of Tables</b>	
<b>List of Figures</b>	
<b>Executive Summary</b>	<b>[17]</b>
1. Introduction	[17]
2. Objectives	[17]
3. Definitions	[17]
4. Main Findings	[18]
5. Methodology	[19]
6. Survey Stages	[20]
<b>Tables</b>	
Main Tables of Palestinian Territory	35
Tables of Remaining West Bank and Gaza Strip	57
<b>Figures</b>	<b>79</b>



## List of Tables

### 1- Main Tables of Palestinian Territory

<b><u>Table</u></b>		<b><u>Page</u></b>
<b>Table 1-1:</b>	Number of Enterprises and Persons Engaged and Main Economic Indicators by Economic Activity in Palestinian Territory-1999	<b>37</b>
<b>Table 1-2:</b>	Number of Persons Engaged by Economic Activity in Palestinian Territory-1999	<b>38</b>
<b>Table 1-3A:</b>	Compensation of Paid Employees by Type of Work and Economic Activity in Palestinian Territory-1999	<b>39</b>
<b>Table 1-3B:</b>	Compensation of Paid Employees by Gender and Economic Activity in Palestinian Territory-1999	<b>40</b>
<b>Table 1-4:</b>	Value of Stocks at the Beginning and End of the Year by Economic Activity in Palestinian Territory-1999	<b>41</b>
<b>Table 1-5:</b>	Assets by Economic Activity in Palestinian Territory-1999	<b>42</b>
<b>Table 1-6A:</b>	Assets by Type for Profit Institutions in Palestinian Territory-1999	<b>43</b>
<b>Table 1-6B:</b>	Assets by Type for Non-Profit Institutions in Palestinian Territory-1999	<b>44</b>
<b>Table 1-7:</b>	Cost of Acquisition of New Assets by Economic Activity in Palestinian Territory-1999	<b>45</b>
<b>Table 1-8:</b>	Revenues of Services as Principal and Secondary Activities by Economic Activity in Palestinian Territory-1999	<b>46</b>
<b>Table 1-9:</b>	Industrial Production by Economic Activity in Palestinian Territory-1999	<b>47</b>
<b>Table 1-10:</b>	Trade Activity by Economic Activity in Palestinian Territory-1999	<b>48</b>
<b>Table 1-11:</b>	Other Revenues and Transfers by Economic Activity in Palestinian Territory-1999	<b>49</b>
<b>Table 1-12:</b>	Production Inputs of Goods by Economic Activity in Palestinian Territory-1999	<b>50</b>
<b>Table 1-13:</b>	Industrial Services Expenditures by Economic Activity in Palestinian Territory-1999	<b>51</b>
<b>Table 1-14a:</b>	Non-Industrial Services Expenditures by Economic Activity in Palestinian Territory-1999	<b>52</b>

<u>Table</u>	<u>Page</u>
<b>Table 1-14b:</b> Non-Industrial Services Expenditures by Economic Activity in Palestinian Territory-1999	<b>53</b>
<b>Table 1-15:</b> Fees and Taxes Due by Economic Activity in Palestinian Territory-1999	<b>54</b>
<b>Table 1-16:</b> Other Payments and Transfers by Economic Activity in Palestinian Territory-1999	<b>55</b>
<b>Table 1-17:</b> Selected Ratios by Economic Activity in Palestinian Territory-1999	<b>56</b>
<b>2- Tables of Remaining West Bank and Gaza Strip</b>	
<b>Table 2-1:</b> Number of Enterprises and Persons Engaged and Main Economic Indicators by Economic Activity in Remaining West Bank and Gaza Strip-1999	<b>59</b>
<b>Table 2-2:</b> Number of Persons Engaged by Economic Activity in Remaining West Bank and Gaza Strip-1999	<b>60</b>
<b>Table 2-3A:</b> Compensation of Paid Employees by Type of Work and Economic Activity in Remaining West Bank and Gaza Strip-1999	<b>61</b>
<b>Table 2-3B:</b> Compensation of Paid Employees by Gender and Economic Activity in Remaining West Bank and Gaza Strip-1999	<b>62</b>
<b>Table 2-4:</b> Value of Stocks at the Beginning and End of the Year by Economic Activity in Remaining West Bank and Gaza Strip-1999	<b>63</b>
<b>Table 2-5:</b> Assets by Economic Activity in Remaining West Bank and Gaza Strip	<b>64</b>
<b>Table 2-6A:</b> Assets by Type for Profit Institutions in Remaining West Bank and Gaza Strip-1999	<b>65</b>
<b>Table 2-6B:</b> Assets by Type for Non-Profit Institutions in Remaining West Bank and Gaza Strip-1999	<b>66</b>
<b>Table 2-7:</b> Cost of Acquisition of New Assets by Economic Activity in Remaining West Bank and Gaza Strip-1999	<b>67</b>
<b>Table 2-8:</b> Revenues of Services as Principal and Secondary Activities by Economic Activity in Remaining West Bank and Gaza Strip-1999	<b>68</b>
<b>Table 2-9:</b> Industrial Production by Economic Activity in Remaining West Bank and Gaza Strip-1999	<b>69</b>
<b>Table 2-10:</b> Trade Activity by Economic Activity in Remaining West Bank and Gaza Strip-1999	<b>70</b>

<b><u>Table</u></b>		<b><u>Page</u></b>
<b>Table 2-11:</b>	Other Revenues and Transfers by Economic Activity in Remaining West Bank and Gaza Strip-1999	<b>71</b>
<b>Table 2-12:</b>	Production Inputs of Goods by Economic Activity in Remaining West Bank and Gaza Strip-1999	<b>72</b>
<b>Table 2-13:</b>	Industrial Services Expenditures by Economic Activity in Remaining West Bank and Gaza Strip-1999	<b>73</b>
<b>Table 2-14a:</b>	Non-Industrial Services Expenditures by Economic Activity in Remaining West Bank and Gaza Strip-1999	<b>74</b>
<b>Table 2-14b:</b>	Non-Industrial Services Expenditures by Economic Activity in Remaining West Bank and Gaza Strip-1999	<b>75</b>
<b>Table 2-15:</b>	Fees and Taxes Due by Economic Activity in Remaining West Bank and Gaza Strip-1999	<b>76</b>
<b>Table 2-16:</b>	Other Payments and Transfers by Economic Activity in Remaining West Bank and Gaza Strip-1999	<b>77</b>
<b>Table 2-17</b>	Selected Ratios by Economic Activity in Remaining West Bank and Gaza Strip-1999	<b>78</b>



## List of Figures

<b><u>Figure</u></b>		<b><u>Page</u></b>
<b>Figure 1:</b>	Number of Enterprises, Persons Engaged and Paid Employees by Economic Activity in Palestinian Territory-1999	<b>81</b>
<b>Figure 2:</b>	Main Economic Indicators by Economic Activity in Palestinian Territory-1999	<b>82</b>
<b>Figure 3:</b>	Components of Value Added for Surveyed Activities in Palestinian Territory-1999	<b>83</b>
<b>Figure 4:</b>	Output From Principal and Secondary Activities for Profit Institutions in Palestinian Territory-1999	<b>84</b>
<b>Figure 5:</b>	Selected Ratios by Economic Activity in Palestinian Territory-1999	<b>85</b>



## **Executive Summary**

### **1. Introduction**

The central statistical offices in most countries place heavy emphasis on constructing sound databases for all activities within the services sector. PCBS initiated, in the reference year 1994, the economic survey series. The series includes, in addition to the services survey, surveys on industry, internal trade, construction-contractors, and transport and storage sectors. The sampling frame for the different economic surveys was based on the findings of the 1997 Establishment Census conducted by PCBS.

### **2. Objectives**

The objective of the survey was to obtain data on:

- 2.1 Number of enterprises and persons engaged in services by activity and location.
- 2.2 Value of output, intermediate consumption and stocks.
- 2.3 Value added components.
- 2.4 Payments and transfers.
- 2.5 Assets and capital formation.
- 2.6 Contribution of the surveyed activities to the GDP and other national accounts variables.

### **3. Definitions**

- 3.1 Statistical unit: The SNA of 1993 defines two major statistical units:
  - Institutional unit (enterprise): An economic entity that is capable, in its own right, of owning assets, incurring liabilities and engaging in economic activities and transactions with other entities.
  - Establishment: An enterprise or part of an enterprise in which one group of goods and services is produced (with the possibility of having secondary activities).
- 3.2 Output: Value of goods and services, including own-account goods, produced during a specific period.
- 3.3 Intermediate consumption: Value of production inputs from both goods and services.
- 3.4 Gross value added: Gross output minus intermediate consumption.
- 3.5 Compensation of employees: Wages, salaries and other allowances and remuneration in cash or in kind.
- 3.6 Taxes on production less subsidies: Taxes assessed on producers with respect to the production, sale, purchase or use of goods and services, less production subsidies.
- 3.7 No. Of persons engaged: This includes unpaid owners and family members, and paid employees both permanent and temporary.
- 3.8 Principal economic activity: It is the main activity of the establishment during the reference year, using (ISIC- 3) for classification and coding.

- 3.9 Operating surplus: Value added - (compensation of employees + taxes on production less subsidies & custom fees + depreciation).
- 3.10 Gross Fixed Capital Formation: It is measured by value of acquisitions less disposals of new or existing fixed assets.
- 3.11 Remaining West Bank: The West Bank and Gaza Strip excluding that part of Jerusalem, which was annexed after the 1967 occupation by Israel.

#### 4. Main Findings

The prominent findings of the Services Survey for 1999 are as follows:

	<b>Palestinian Territory</b>	<b>RWBGS</b>
<b>1. Number of enterprises:</b>		
• Profit Entreprises	11805	11293
• Non-Profit Entreprises	976	911
• <b>Total</b>	<b>12781</b>	<b>12204</b>
<b>2. Number of persons engaged:</b>		
• Profit Institutions	37802	34063
• Non-Profit Institutions	8393	7124
• <b>Total</b>	<b>46195</b>	<b>41187</b>
<b>3. Compensation of employees (million US \$):</b>		
• Profit Institutions	105.2	80.6
• Non-Profit Institutions	52.0	41.5
• <b>Total</b>	<b>157.2</b>	<b>122.1</b>
<b>4. Gross Output (million US \$):</b>		
• Profit Institutions	361.4	275.1
• Non-Profit Institutions	81.4	62.3
• <b>Total</b>	<b>442.8</b>	<b>337.4</b>
<b>5. Intermediate consumption (million US \$):</b>		
• Profit Institutions	131.8	105.3
• Non-Profit Institutions	19.3	14.6
• <b>Total</b>	<b>151.1</b>	<b>119.9</b>
<b>6. Gross value added (million US \$):</b>		
• Profit Institutions	229.6	169.8
• Non-Profit Institutions	62.1	47.6
• <b>Total</b>	<b>291.7</b>	<b>217.4</b>
<b>7. Gross fixed capital formation (million US \$):</b>		
• Profit Institutions	26.5	22.6
• Non-Profit Institutions	4.5	3.5
• <b>Total</b>	<b>31.0</b>	<b>26.1</b>

	<b>Palestinian Territory</b>	<b>RWBGS</b>
<b>8. Annual depreciation (million US \$):</b>		
• Profit Institutions	26.1	21.6
• Non-Profit Institutions	7.3	6.5
• <b>Total</b>	<b>33.4</b>	<b>28.1</b>
<b>9. Taxes on production less subsidies (million \$):</b>		
• Profit Institutions	14.3	7.9
• Non-Profit Institutions	2.7	-0.3
• <b>Total</b>	<b>17.0</b>	<b>7.6</b>
<b>10. Operating surplus (million US \$):</b>		
• Profit Institutions	84.0	59.7

## 5. Methodology

**5.1 Questionnaire:** The questionnaire used in this survey has much in common with the other questionnaires in the economic survey series. The design of the 1999 questionnaire takes into account the major economic variables pertaining to the examined phenomenon, and the needs of compiling the Palestinian National Accounts.

### 5.2 Coverage and sampling:

5.2.1 Coverage: The survey covers the following activities of profit/ non- profit activities in accordance with (ISIC-3):

- Hotels and restaurants
- Real estate, renting and business activities
- Education
- Health and social work
- Other community, social and personal services

5.2.2 Sample design: The sample of the Services Survey is a single-stage stratified random - systematic sample in which the enterprise constitutes the primary sampling unit (PSU). Three levels of strata were used to arrive at an efficient representative sample (i.e. economic activity, size of employment and geographical levels). The sample size amounted to (1843) establishments out of the (13210) establishments comprising the survey frame.

#### 5.2.3 Response rates of Palestinian Territory:

- Over coverage error rate = 7%
- Non-response rate = 18%
- Response rate = 82%

## 6. Survey Stages

**6.1 The preparation stage:** It included developing the questionnaire, manual, dummy tables, work plan, time-table, editing and coding rules.

**6.2 The implementation stage** is made up of fieldwork operations and data processing and tabulation:

6.2.1 Fieldwork operations: They are initiated after the recruitment and training of qualified interviewers. PCBS's Fieldwork Directorate administers fieldwork activities including interviewing activities.

6.2.2 Data processing and tabulation: This phase includes:

- Developing a data entry program and training of operators
- Organizing data entry processes
- Post-data entry editing
- Tabulation