

# الجهاز المركزي للإحصاء الفلسطيني

سلسلة المسوح الإحصائية الاقتصادية

مسح الخدمات - 1998: نتائج أساسية

تشرين ثاني / نوفمبر، 1999

© شعبان، 1420 هـ - تشرين ثاني، 1999.  
جميع الحقوق محفوظة.

في حالة الاقتباس، يرجى الإشارة إلى هذه المطبوعة كالتالي:

الجهاز المركزي للإحصاء الفلسطيني، 1999. مسح الخدمات - 1998: نتائج أساسية. رام الله - فلسطين.

جميع المراسلات توجه إلى قسم خدمات الجمهور على العنوان التالي:

الجهاز المركزي للإحصاء الفلسطيني

ص.ب. 1647، رام الله

رام الله، فلسطين

فاكس: 240 6343 (2-972)

صفحة إلكترونية: <http://www.pcbs.org>

هاتف: 240 6340 (2-972)

بريد إلكتروني: [diwan@pcbs.pna.org](mailto:diwan@pcbs.pna.org)

## شكر وتقدير

لم يكن لهذا العمل أن ينجح ويرى النور بدون التعاون والاستعداد البناء الذي أبداه أصحاب ومدراء مؤسسات الخدمات تجاه فرق العمل الميداني. وبذلك، يتقدم الجهاز المركزي للإحصاء الفلسطيني بالشكر والتقدير الجزيلين لجميع أصحاب ومدراء وموظفي مؤسسات الخدمات على تعاونهم في إنجاح هذا المسح من خلال تقديمهم للبيانات المطلوبة.

لقد تم تخطيط وتنفيذ سلسلة المسوح الاقتصادية بما فيها مسح الخدمات بدعم مالي وفني من حكومة ألمانيا الاتحادية الصديقة عبر الوكالة الألمانية للتعاون الفني (GTZ). يتقدم الجهاز المركزي للإحصاء الفلسطيني بالشكر الجزيل لحكومة ألمانيا و GTZ.

## تقديم

مما لا شك فيه أن توفر قاعدة بيانات إحصائية شاملة ومفصلة عن أي نشاط اقتصادي يمثل حجر الزاوية لوضع الخطط وبناء السياسات التي تنشأ تطوير هذا النشاط والارتقاء بأدائه، وينطبق ذلك بطبيعة الحال على أنشطة الخدمات التي تحظى باهتمام خاص في مختلف الاقتصاديات المعاصرة.

يسر الجهاز المركزي للإحصاء الفلسطيني أن يصدر العدد الخامس من نشرة مسح الخدمات للأراضي الفلسطينية وذلك بما يتعلق بالمشح الذي تم تنفيذه عن عام الإسناد الزمني 1998. ويأتي هذا المشح كما هو في الأعوام السابقة كحلقة من سلسلة المسوح الاقتصادية التي باشر الجهاز بتنفيذها اعتباراً من العام 1994 والتي تغطي معظم الأنشطة الاقتصادية التي تمارس في الأراضي الفلسطينية.

ويشمل هذا التقرير مجموعتين من الجداول الإحصائية: تمثل الأولى نتائج المسح للأراضي الفلسطينية. وتتعلق المجموعة الثانية في باقي الضفة الغربية وقطاع غزة (أي باستثناء ذلك الجزء من محافظة القدس الذي ضمته إسرائيل عنوة بعيد احتلالها للأراضي الفلسطينية عام 1967).

تشكل المسوح الاقتصادية باختلاف مواضيعها حجر الأساس لإعداد منظومة الحسابات القومية لفلسطين. ونأمل بنفس الوقت أن تفي البيانات الإحصائية التي توفرها هذه المسوح بأغراض المستخدمين من القطاعين العام والخاص باختلاف حاجاتهم لمثل هذه البيانات.

والله ولي التوفيق،،،

د. حسن أبو لبده  
رئيس الجهاز

تشرين ثاني، 1999

## قائمة المحتويات

الصفحة	الموضوع
	قائمة الجداول
	قائمة الأشكال البيانية
15	الفصل الأول: مقدمة
15	1.1 برنامج المسح
15	2.1 أهداف المسح
16	3.1 هيكلية التقرير
17	الفصل الثاني: التعاريف والمصطلحات
21	الفصل الثالث: المنهجية
21	1.3 استمارة المسح
21	2.3 الإطار والعينة
23	3.3 العمليات الميدانية
24	4.3 العمليات المكتبية
25	5.3 معالجة وجدولة البيانات
27	الفصل الرابع: جودة البيانات
27	1.4 أبرز الملاحظات الميدانية
27	2.4 ملاحظات على البيانات
28	3.4 ملاحظات على الجداول
29	4.4 معدلات الإجابة
31	5.4 حساب الأوزان والتقديرات
31	6.4 التباين في التقديرات
35	الفصل الخامس: النتائج الرئيسية
	الجداول
37	1. الجداول الرئيسية للأراضي الفلسطينية
59	2. جداول باقي الضفة الغربية وقطاع غزة
81	الأشكال البيانية

## قائمة الجداول

### 1 \_ الجداول الرئيسية للأراضي الفلسطينية:

الصفحة	الجدول
39	جدول 1-1: عدد المؤسسات والمشتغلين وأهم المؤشرات الاقتصادية حسب النشاط الاقتصادي في الأراضي الفلسطينية
40	جدول 1-2: أعداد المشتغلين حسب النشاط الاقتصادي في الأراضي الفلسطينية
41	جدول 1-3 أ: تعويضات العاملين بأجر حسب طبيعة العمل والنشاط الاقتصادي في الأراضي الفلسطينية
42	جدول 1-3 ب: تعويضات العاملين بأجر حسب الجنس والنشاط الاقتصادي في الأراضي الفلسطينية
43	جدول 1-4: قيمة المخزون في بداية ونهاية العام حسب النشاط الاقتصادي في الأراضي الفلسطينية
44	جدول 1-5: حركة الأصول حسب النشاط الاقتصادي في الأراضي الفلسطينية
45	جدول 1-6 أ: حركة الأصول حسب صنف الأصل للمؤسسات التي تهدف إلى الربح في الأراضي الفلسطينية
46	جدول 1-6 ب: حركة الأصول حسب صنف الأصل للمؤسسات التي لا تهدف إلى الربح في الأراضي الفلسطينية
47	جدول 1-7: تكلفة الأصول الجديدة حسب النشاط الاقتصادي في الأراضي الفلسطينية
48	جدول 1-8: إيرادات الخدمات المقدمة للغير من أنشطة الخدمات الرئيسية والثانوية حسب النشاط الاقتصادي في الأراضي الفلسطينية
49	جدول 1-9: الإنتاج من النشاط الصناعي حسب النشاط الاقتصادي في الأراضي الفلسطينية
50	جدول 1-10: إيرادات النشاط التجاري حسب النشاط الاقتصادي في الأراضي الفلسطينية
51	جدول 1-11: الإيرادات والتحويلات المتنوعة المقبوضة حسب النشاط الاقتصادي في الأراضي الفلسطينية
52	جدول 1-12: مستلزمات الإنتاج السلعية المستخدمة حسب النشاط الاقتصادي في الأراضي الفلسطينية
53	جدول 1-13: مصاريف الخدمات الصناعية حسب النشاط الاقتصادي في الأراضي الفلسطينية
54	جدول 1-14 أ: مصاريف الخدمات غير الصناعية حسب النشاط الاقتصادي في الأراضي الفلسطينية
55	جدول 1-14 ب: مصاريف الخدمات غير الصناعية حسب النشاط الاقتصادي في الأراضي الفلسطينية
56	جدول 1-15: الرسوم والضرائب المستحقة حسب النشاط الاقتصادي في الأراضي الفلسطينية
57	جدول 1-16: التحويلات والمدفوعات المتنوعة حسب النشاط الاقتصادي في الأراضي الفلسطينية
58	جدول 1-17: بعض المعدلات المستخلصة من المسح حسب النشاط الاقتصادي في الأراضي الفلسطينية

2 - جداول باقي الضفة الغربية وقطاع غزة:

الصفحة	الجدول
61	جدول 1-2: عدد المؤسسات و المشتغلين وأهم المؤشرات الاقتصادية حسب النشاط الاقتصادي في باقي الضفة الغربية
62	جدول 2-2: أعداد المشتغلين حسب النشاط الاقتصادي في باقي الضفة الغربية وقطاع غزة
63	جدول 2-3أ: تعويضات العاملين بأجر حسب النشاط الاقتصادي في باقي الضفة الغربية وقطاع غزة
64	جدول 2-3ب: تعويضات العاملين بأجر حسب الجنس والنشاط الاقتصادي في باقي الضفة الغربية وقطاع غزة
65	جدول 2-4: قيمة المخزون في بداية ونهاية العام حسب النشاط الاقتصادي في باقي الضفة الغربية وقطاع غزة
66	جدول 2-5: حركة الأصول حسب النشاط الاقتصادي في باقي الضفة الغربية وقطاع غزة
67	جدول 2-6أ: حركة الأصول حسب صنف الأصل للمؤسسات التي تهدف إلى الربح في باقي الضفة الغربية وقطاع غزة
68	جدول 2-6ب: حركة الأصول حسب صنف الأصل للمؤسسات التي لا تهدف إلى الربح في باقي الضفة الغربية وقطاع غزة
69	جدول 2-7: تكلفة الأصول الجديدة حسب النشاط الاقتصادي في باقي الضفة الغربية وقطاع غزة
70	جدول 2-8: إيرادات الخدمات المقدمة للغير من أنشطة الخدمات الرئيسية والثانوية حسب النشاط الاقتصادي في باقي
71	جدول 2-9: الإنتاج من النشاط الصناعي حسب النشاط الاقتصادي في باقي الضفة الغربية وقطاع غزة
72	جدول 2-10: إيرادات النشاط التجاري حسب النشاط الاقتصادي في باقي الضفة الغربية وقطاع غزة
73	جدول 2-11: الإيرادات والتحويلات المتنوعة المقبوضة حسب النشاط الاقتصادي في باقي الضفة الغربية وقطاع غزة
74	جدول 2-12: مستلزمات الإنتاج السلعية المستخدمة حسب النشاط الاقتصادي في باقي الضفة الغربية وقطاع غزة
75	جدول 2-13: مصاريف الخدمات الصناعية حسب النشاط الاقتصادي في باقي الضفة الغربية وقطاع غزة
76	جدول 2-14أ: مصاريف الخدمات غير الصناعية حسب النشاط الاقتصادي في باقي الضفة الغربية وقطاع غزة
77	جدول 2-14ب: مصاريف الخدمات غير الصناعية حسب النشاط الاقتصادي في باقي الضفة الغربية وقطاع غزة
78	جدول 2-15: الرسوم والضرائب المستحقة حسب النشاط الاقتصادي في باقي الضفة الغربية وقطاع غزة
79	جدول 2-16: التحويلات والمدفوعات المتنوعة حسب النشاط الاقتصادي في باقي الضفة الغربية وقطاع غزة
80	جدول 2-17: بعض المعدلات المستخلصة من المسح حسب النشاط الاقتصادي في باقي الضفة الغربية وقطاع غزة

## قائمة الأشكال البيانية

<u>الصفحة</u>	<u>الشكل</u>
83	شكل 1: عدد المؤسسات وعدد المشتغلين وعدد العاملين بأجر حسب النشاط الاقتصادي في الأراضي الفلسطينية
84	شكل 2: المؤشرات الاقتصادية الرئيسية حسب النشاط الاقتصادي في الأراضي الفلسطينية
85	شكل 3: مكونات القيمة المضافة للأنشطة المشمولة بالمسح في الأراضي الفلسطينية
86	شكل 4: الإنتاج من النشاط الرئيسي والأنشطة الثانوية للمؤسسات الهادفة للربح في الأراضي الفلسطينية
87	شكل 5: بعض المعدلات المستخلصة من المسح حسب النشاط الاقتصادي في الأراضي الفلسطينية



## الفصل الأول

### مقدمة

تعتبر أنشطة الخدمات بمختلف أنواعها في الاقتصاديات المعاصرة من الأنشطة الاقتصادية الهامة التي تساهم في الناتج المحلي الإجمالي وتشغيل الأيدي العاملة. ولذا فإنه من منطلق توفير البيانات الإحصائية الأساسية عن الاقتصاد الفلسطيني توجب التفكير بتغطية هذه الأنشطة بمسح خاص ضمن الدورة الرابعة من سلسلة المسوح الإحصائية الاقتصادية التي قام بها الجهاز المركزي للإحصاء الفلسطيني عن عام الإسناد الزمني 1998 وتشمل هذه السلسلة إضافة لمسح الخدمات، مسوحاً لأنشطة الصناعة والتجارة الداخلية والإنشاءات (المقاولين) والنقل والتخزين. وقد اعتمد الجهاز في تنفيذه للدورة الرابعة من سلسلة المسوح الاقتصادية على الإطار العام للمؤسسات والمنشآت الذي اعتمد أساساً على التعداد العام للسكان والمساكن والمنشآت لعام 1997.

#### 1.1 برنامج المسح:

يشمل هذا البرنامج المرحلتين التاليتين:

##### 1. المرحلة التحضيرية:

تتمثل هذه المرحلة في إعداد وثائق المسح والتي تشمل تصميم جداول نتائج المسح واستمارته وكتيب التعليمات الخاص بها وإعداد الميزانية التقديرية وخطة العمل والجدول الزمني وقواعد التدقيق والترميز والبرامج اللازمة لمعالجة البيانات وتحديد فترة جمع البيانات.

##### 2. المرحلة التنفيذية:

تتضمن المرحلة التنفيذية على عملية جمع البيانات من الميدان ومراجعتها وتدقيقها ميدانياً، ثم تتم عملية تجهيز البيانات مكتيباً من خلال عمليات الترميز والتدقيق، وإدخال البيانات على الحاسب الآلي، ثم استخراج الجداول النهائية التي تشتمل على نتائج المسح.

#### 2.1 أهداف المسح:

يهدف مسح الخدمات بصفة عامة إلى توفير البيانات التالية:-

1. أعداد المؤسسات والمنشآت العاملة في أنشطة الخدمات حسب النشاط الاقتصادي وحسب الموقع الجغرافي.
2. أعداد العاملين بتصنيفاتهم المختلفة وتعويضات العاملين في المنشآت العاملة بأنشطة الخدمات.
3. قيمة الإنتاج من الأنشطة الرئيسية والثانوية حسب الأنشطة المختلفة.
4. الاستهلاك الوسيط (مستلزمات الإنتاج) من السلع والخدمات المستخدمة في الأنشطة الإنتاجية المختلفة.
5. القيمة المضافة ومكوناتها المختلفة ومدى مساهمة الأنشطة المشمولة بالمسح بالناتج المحلي الإجمالي.
6. قيمة المخزون من مستلزمات الإنتاج، والإنتاج.
7. المدفوعات والتحويلات المتنوعة المقبوضة والمدفوعة من المؤسسات المشمولة بالمسح.

8. حركة الموجودات الثابتة والتكوين الرأسمالي الثابت لكافة مؤسسات أنشطة الخدمات المختلفة.

وتمكن البيانات المذكورة أعلاه من تحقيق ما يلي:-

1. المساهمة في توفير البيانات الأساسية اللازمة لإعداد الحسابات القومية، بما يتعلق بأنشطة الخدمات المختلفة، وذلك وفق نظام الحسابات القومية المقترح من الأمم المتحدة عام 1993.
2. توفير البيانات اللازمة لأغراض البحث والتحليل الاقتصادي.
3. توفير البيانات اللازمة لمتخذي القرارات والمخططين والمهتمين بأنشطة الخدمات.

### 3.1 هيكلية التقرير:

لقد تم تقسيم تقرير مسح الخدمات إلى عدة فصول كما يلي:

- الفصل الأول: ويشمل مقدمة المسح التي تتضمن برنامج المسح وأهدافه وهيكلية التقرير.
- الفصل الثاني: يتناول أهم التعاريف والمصطلحات الواردة في هذا التقرير مع شرح مبسط لهذه المصطلحات.
- الفصل الثالث: يتناول منهجية مسح الخدمات من حيث الاستمارة والإطار والعينة والشمولية وكذلك يتناول العمليات الميدانية في جمع البيانات، والعمليات المكتبية من تدقيق وترميز، ويشتمل هذا الفصل أيضاً على كيفية معالجة البيانات وجدولتها.
- الفصل الرابع: يتناول جودة البيانات الواردة في نتائج المسح وذلك من خلال التعرض لأبرز الملاحظات المستخلصة من العمل الميداني وملاحظات على الجداول والبيانات ومعدلات الإجابة، ومن ثم حساب الأوزان والتقدير والتباين لأبرز المتغيرات الواردة في نتائج المسح.
- الفصل الخامس: يتناول عرضاً لأبرز النتائج المستخلصة من المسح.
- جداول نتائج المسح: وقد تم في هذا التقرير عرض مجموعتين من الجداول:
  1. جداول نتائج المسح على مستوى الأراضي الفلسطينية مبنية على مستوى الحد الثاني من التصنيف الدولي.
  2. جداول نتائج المسح على مستوى باقي الضفة الغربية وقطاع غزة (أي باستثناء ذلك الجزء من محافظة القدس الذي ضمته إسرائيل عنوة بعيد احتلال عام 1967) مبنية على مستوى الحد الثاني من التصنيف الصناعي القياسي الدولي لأنشطة الاقتصادية.
- الأشكال البيانية: والتي تعرض النتائج الرئيسية للمسح.

## الفصل الثاني

### التعاريف والمصطلحات

لقد تم اتباع احدث التوصيات الدولية المتعلقة بالإحصاءات الصناعية، وكذلك النظم الدولية المقترحة من الأمم المتحدة لإعداد الحسابات القومية. وتشمل أهم التعاريف للمصطلحات المستخدمة في المسح ما يلي:

#### 1.2 الوحدة الإحصائية:

إن نظام الحسابات القومية الصادر عن الأمم المتحدة (SNA 1993) يعرف نوعين رئيسيين من الوحدات الإحصائية.

1. الوحدة التنظيمية - المؤسسة (Institutional Unit- Enterprise): وتعرف بأنها كيان اقتصادي قادر بحكم ما له من حقوق على امتلاك الأصول وتحقيق الخصوم والارتباط بأنشطة اقتصادية والتعامل بصفقات مع أطراف أخرى.

2. المنشأة (Establishment): وهي مؤسسة أو جزء منها تنتج بشكل أساسي مجموعة واحدة من السلع (مع احتمالية الإنتاج من أنشطة ثانوية) حيث يحقق هذا النشاط الرئيسي غالبية القيمة المضافة، ويهدف تجزيء المؤسسة الواحدة إلى عدة مؤسسات خلق وحدات إحصائية أكثر تجانساً من الناحية الإنتاجية.

ويرتبط تعريف هذين النوعين من الوحدات الإحصائية مع ما يورده النظام عن وجود حسابات لمجموعتين من الوحدات الاقتصادية وهي حسابات أنشطة الخدمات لمجموعات المنشآت، والحسابات القطاعية للمؤسسات والوحدات المؤسسية الأخرى.

وبذلك كلما توفرت البيانات اللازمة لحسابات المجموعة الأولى لجزء من المؤسسة (والمعرف بأنه المنشأة) والذي ينتج مجموعة واحدة من السلع فإنه يمكن أن يعرف كوحدة إحصائية مستقلة لهذا المستوى. ويجب أن تتوفر في هذه الحالة أيضاً بيانات عن أعداد العاملين والمخازين السلعية، وبيانات عن التكوين الرأسمالي لهذه الوحدة.

وقد تم سحب عينة المسح لعام 1998 على أساس أن المؤسسة هي الوحدة الإحصائية للمسح. وتم التعامل مع وحدات معاينة المسح على الأساس التالي:

- تستوفى استمارة مستقلة لكل نشاط اقتصادي في المؤسسة يمكن فصل مخرجاته ومدخلاته والعاملين فيه وأجورهم وتكوينه الرأسمالي ويعتبر ذلك النشاط بمثابة منشأة. أما الأنشطة التي لا يمكن فصل مدخلاتها والعاملين فيها فتستوفى في نفس الاستمارة التي خصص فيها جداول متعلقة بإنتاج الأنشطة الثانوية باختلاف هذه الأنشطة.
- تستوفى استمارة واحدة للمؤسسة شاملة كافة فروعها في مختلف المناطق الجغرافية إذا كانت الفروع لا تمسك قيوداً محاسبية مستقلة.
- أما في حالة الفروع التي تمسك حسابات مستقلة وسواء كانت تمارس نفس نشاط المركز الرئيسي أو أي نشاط

آخر، فتستوفى استثماراتها من خلال التنسيق مع المركز الرئيسي. وتستوفى بيانات الجزء المتعلق بالمدفوعات والتحويلات المدفوعة أو المقبوضة في استمارة المركز الرئيسي فقط.

## 2.2 الإنتاج:

### 1. للمؤسسات التي تهدف للربح

هو عبارة عن قيمة السلع والخدمات المنتجة خلال فترة زمنية معينة نتيجة ممارسة نشاط إنتاجي سواء كان رئيسياً أو ثانوياً، ويشمل ذلك الأصول الثابتة المنتجة لحساب المؤسسة.  
أي أن الإنتاج = قيمة الإنتاج من النشاط الرئيسي + قيمة إنتاج الأنشطة الثانوية + قيمة إنتاج المؤسسة من التكوين الرأسمالي الذاتي.

وقد تم تقييم الإنتاج وفقاً لسعر السوق، وهو يمثل سعر المنتج مضافاً إليه ضريبة القيمة المضافة على السلع والخدمات المنتجة.

ويشمل ذلك أيضاً المؤسسات التي لا تهدف للربح والتي تتقاضى أسعاراً مجدية اقتصادياً والمعرفة أنها ضمن المنتجين السوقيين حسب مفاهيم نظام الحسابات القومية لعام 1993. وقد عرفت الأسعار المجدية اقتصادياً في المسح بأنها الأسعار التي تغطي تكاليف الإنتاج أو تزيد عنها.

### 2. للمؤسسات التي لا تهدف للربح

يقيم الإنتاج للمؤسسات التي لا تهدف للربح تعريفاً من خلال جمع بنود تكاليف الإنتاج  
أي أن الإنتاج = الاستهلاك الوسيط + تعويضات العاملين + اهتلاك الأصول الثابتة + صافي الضرائب على الإنتاج (أي الضرائب - الإعانات الحكومية - الرسوم الجمركية).

## 3.2 الاستهلاك الوسيط:

هو عبارة عن قيمة مستلزمات الإنتاج السلعية والخدمية المستخدمة في الإنتاج.  
أي أن الاستهلاك الوسيط = قيمة المشتريات السلعية معدلة بقيمة التغير في المخزون + مصروفات الإنتاج الأخرى.

## 4.2 إجمالي القيمة المضافة:

وتساوي الإنتاج مطروحاً منه الاستهلاك الوسيط، وذلك بالنسبة للمؤسسات التي تهدف للربح.  
أما بالنسبة للمؤسسات غير الهادفة للربح فيساوي مجموع مكونات القيمة المضافة أي أن:  
القيمة المضافة = تعويضات العاملين + اهتلاك الأصول الثابتة + صافي الضرائب على الإنتاج.

## 5.2 تعويضات العاملين:

تشمل تعويضات العاملين إجمالي الرواتب والأجور والمزايا الأخرى النقدية والعينية المستحقة للعاملين.

## 6.2 الضرائب على الإنتاج:

وهي الضرائب المفروضة من المؤسسات الحكومية على المنتجين، وتشمل: الضرائب على المنتجات مثل ضريبة القيمة المضافة (صافي الضريبة المدفوعة)، والضرائب الأخرى على الإنتاج مثل رسوم الترخيص وضرائب الأبنية وما شابه.

## 7.2 الإعانات:

وهي المدفوعات الجارية من الحكومة إلى المنتجين دون مقابل وحسب مستويات الإنتاج، أي حسب الكميات المنتجة أو المباعة أو المصدرة.

## 8.2 الإهلاك:

قيمة الأصول التي تم إهلاكها خلال العام، ومن الناحية العملية فإن البيانات الواردة عن الإهلاك في هذا التقرير قد حسبت على أساس توزيع القيمة الشرائية للأصل الثابت على مدة عمره الإنتاجي بطريقة قياسية.

## 9.2 فائض التشغيل:

هو القيمة المتبقية من القيمة المضافة بعد طرح تعويضات العاملين وصافي الضرائب على الإنتاج واهلاك الموجودات الثابتة منها.

## 10.2 التكوين الرأسمالي الثابت الإجمالي:

يعرف التكوين الرأسمالي الثابت الإجمالي لمؤسسة أو لقطاع ما بقيمة حيازته من أصول جديدة أو مستعملة مخصصاً منها قيمة الأصول التي تم التخلص منها. والأصول هي أصول ملموسة أو غير ملموسة (كالأعمال الفنية والبرامج الجاهزة) والتي جاءت كمخرجات لعمليات إنتاجية، وهي تستعمل بصورة متكررة أو مستمرة في عمليات إنتاجية أخرى لفترات تزيد عن عام واحد.

## 11.2 القطاعات المؤسسية:

يقسم نظام الحسابات القومية 1993 المجتمع إلى خمسة قطاعات مؤسسية هي: الحكومة، الأسر المعيشية، المؤسسات غير الهادفة للربح وتخدم الأسر المعيشية، الشركات المالية والشركات غير المالية، وقد تم توزيع مؤسسات الخدمات إلى واحد من قطاعين: الشركات غير المالية، وقطاع الأسر المعيشية. واستخدمت المعايير المقترحة في نظام الحسابات القومية لتصنيف هذه المؤسسات. وبصفة عامة يضم القطاع الأول الشركات التي يمكن أن توصف بأنها "كبيرة" وتمسك سجلات محاسبية منظمة، في حين يشمل قطاع الأسر المعيشية المؤسسات الصغيرة وخصوصاً الفردية منها.

## 12.2 تعاريف المؤشرات الإحصائية:

1. متوسط نصيب العامل بأجر من تعويضات العاملين =  $\frac{\text{تعويضات العاملين}}{\text{عدد العاملين بأجر}}$
2. متوسط إنتاجية العامل من الإنتاج =  $\frac{\text{الإنتاج}}{\text{عدد المشتغلين}}$

3. متوسط إنتاجية العامل بأجر من الإنتاج =  $\frac{\text{الإنتاج}}{\text{عدد العاملين بأجر}}$
4. متوسط نصيب العامل من القيمة المضافة =  $\frac{\text{القيمة المضافة}}{\text{عدد المشتغلين}}$
5. متوسط نصيب العامل بأجر من القيمة المضافة =  $\frac{\text{القيمة المضافة}}{\text{عدد العاملين بأجر}}$
6. نسبة القيمة المضافة إلى الإنتاج =  $\frac{\text{القيمة المضافة}}{\text{الإنتاج}}$
7. نسبة تعويضات العاملين إلى القيمة المضافة =  $\frac{\text{تعويضات العاملين}}{\text{القيمة المضافة}}$
8. نسبة الإهلاك السنوي إلى الإنتاج =  $\frac{\text{الإهلاك السنوي}}{\text{الإنتاج}}$

**13.2 باقي الضفة الغربية وقطاع غزة:** تعني الضفة الغربية وقطاع غزة باستثناء ذلك الجزء من محافظة القدس الذي ضمته إسرائيل عنوة بعيد احتلال عام 1967.

**14.2 النشاط الاقتصادي:** هو عبارة عن عملية أو مجموعة من الأعمال التي ينتج عنها مجموعة معينة من المنتجات، والنشاط الاقتصادي الرئيسي هو ذلك النشاط الذي يساهم بأكبر قدر من القيمة المضافة في حالة تعدد الأنشطة داخل المنشأة أو المؤسسة الواحدة.

## الفصل الثالث

### المنهجية

يشمل هذا الفصل عرضاً لاستمارة المسح والإطار والعينة والعمليات الميدانية والمكتبية وجدولة ومعالجة البيانات.

#### 1.3 استمارة المسح:

لقد تم تصميم نموذجين من استمارة مسح الخدمات 1998، نموذج مختصر يغطي المؤسسات التي تتبع لقطاع الأسر المعيشية والفروع ونموذج مفصل للمؤسسات المصنفة في قطاع الشركات غير المالية، وقد تم تصميم استمارة مسح الخدمات على أساس توحيد كافة الأجزاء والأسئلة المشتركة مع استمارات باقي مسوح السلسلة الاقتصادية. وقد روعي في تصميم الاستمارة شمولها لأهم المتغيرات الاقتصادية التي تدرس الظواهر المتعلقة بالأنشطة المغطاة بالمسوح، وهي بذات الوقت تأتي لتلبية الاحتياجات من البيانات الاقتصادية الأساسية اللازمة لإعداد الحسابات القومية لفلسطين. وتشمل الاستمارة المتغيرات الرئيسية التالية:

1. العاملين في المؤسسة بتصنيفاتهم المختلفة وتعويضات هؤلاء العاملين.
  2. قيمة الإنتاج من النشاط الرئيسي والأنشطة الثانوية.
  3. مستلزمات الإنتاج من السلع والخدمات المختلفة.
  4. المدفوعات والتحويلات المدفوعة والمقبوضة.
  5. الضرائب غير المباشرة والإعانات الحكومية.
  6. الأصول للمؤسسة وصافي الإضافات على هذه الأصول واهلاكها خلال سنة الإصدار 1998.
- علماً بأن النموذج المختصر المذكور أعلاه لا يشمل الجزء المتعلق بالمدفوعات والتحويلات المدفوعة والمقبوضة، وكذلك اختصرت منه بعض التفاصيل الأخرى التي يصعب توفرها لدى المؤسسات الصغيرة.

#### 2.3 الإطار والعينة:

##### 1.2.3 شمولية المسح:

يعتمد الجهاز في تصنيف الأنشطة الاقتصادية على التصنيف الصناعي القياسي الدولي لكافة الأنشطة الاقتصادية، التفتيح الثالث (ISIC-3)، الصادر عن الأمم المتحدة. وقد تم تصنيف الأنشطة الاقتصادية لكافة المؤسسات العاملة في الأراضي الفلسطينية حسب التعداد العام للمنشآت لعام 1997 وفق هذا التصنيف.

وبالنسبة لمسح الخدمات فإنه يشمل الأنشطة الاقتصادية التالية سواء كانت المؤسسات هادفة أو غير هادفة للربح:

- الفنادق والمطاعم والمقاهي.
- الأنشطة العقارية.
- تأجير الآلات والمعدات بدون تشغيلها.
- أنشطة الحاسب الإلكتروني والأنشطة المتصلة بها.
- أنشطة البحث والتطوير.
- الأنشطة التجارية الأخرى وتشمل: الأنشطة القانونية، الأنشطة المحاسبية، بحوث السوق واستطلاع الرأي

العام، أنشطة الخبرة الاستشارية والإدارية، الأنشطة المعمارية والهندسية والتجريب والتحليل التقني، خدمات الإعلان، خدمات الأنشطة الفوتوغرافية، التغليف والرزم، خدمات النسخ والكتابة العموميين، خدمات الترجمة، خدمات تصميم الأزياء وغيرها.

- التعليم: الأساسي، الثانوي العام والفني والمهني، العالي، تعليم الكبار وغير ذلك.
- الصحة والعمل الاجتماعي: المستشفيات، العيادات الطبية وطب الأسنان، أنشطة صحية أخرى، أنشطة بيطرية، العمل الاجتماعي مع الإقامة أو بدون إقامة.
- أنشطة المؤسسات ذات العضوية: وتشمل المؤسسات المهنية ونقابات العمال والهيئات الدينية والمنظمات السياسية وغيرها.
- الأنشطة الترويحية والثقافية والرياضية: إنتاج وتوزيع الأفلام السينمائية وأفلام الفيديو، الإذاعة والتلفزيون، فنون الدراما والموسيقى، أنشطة وكالات الأنباء، أنشطة المكتبات، أنشطة المتاحف، الأنشطة الرياضية، والأنشطة الترفيهية الأخرى.
- الأنشطة الخدمية الأخرى: غسيل وكي المنسوجات، تصفيف الشعر والتجميل، وغيرها من الأنشطة الأخرى.

### 2.2.3 تصميم العينة:

1. تم تصميم عينة طبقية عشوائية منتظمة ذات مرحلة واحدة (One-Stage Stratified Random Sample) بحيث تمثل المؤسسة وحدة المعاينة الأولية وفق التصميم التالي:

- فصل الإطار إلى طبقتين رئيسيتين: الأولى للمؤسسات الهادفة للربح والثانية للمؤسسات غير الهادفة للربح

• لكل من الطبقتين أعلاه تم إنشاء ثلاث طبقات جغرافية هي: الطبقة الأولى باقي الضفة الغربية (أي باستثناء ذلك الجزء من محافظة القدس والذي ضمته إسرائيل عنوة بعيد احتلال عام 1967)، والطبقة الثانية ذلك الجزء من القدس والذي ضمته إسرائيل عنوة بعيد احتلال عام 1967، والطبقة الثالثة قطاع غزة.

• ضمن الطبقات أعلاه أنشئت طبقات وذلك على مستوى الحد الثاني من التصنيف الدولي للأنشطة الاقتصادية.

- أنشئت طبقات فرعية وفقا لحجم العمالة ومع الأخذ بالاعتبار عدد المؤسسات الموزعة على هذه الطبقات .
- وقد كانت فئات العمالة لجميع المناطق:

(4-0) عاملين

(14-5) عاملين

15 عاملين فأكثر .

- تم تحديد حصة كل طبقة من العينة مع الأخذ بالاعتبار حجم الطبقة من حيث متوسط العمالة والتباين فيه، وكذلك اخذ بالاعتبار عدد الأنشطة على مستوى الحد الرابع من ISIC في كل طبقة.
- اختيرت وحدات المعاينة من الطبقات المذكورة باستخدام أسلوب المعاينة العشوائية المنتظمة.



2. بلغ حجم العينة في باقي الضفة الغربية وقطاع غزة 1490 مؤسسة من اصل 12260 العدد الكلي في الإطار، وفي ذلك الجزء من محافظة القدس والذي ضمته إسرائيل عنوة بعيد احتلالها للأراضي الفلسطينية عام 1967 حوالي 350 مؤسسة من اصل 690 العدد الكلي.

### 3.3 العمليات الميدانية:

#### 1.3.3 فحص الاستمارة:

تم تنفيذ عملية فحص الاستمارة للمسح خلال يومين وكانت هذه العملية تهدف إلى:

1. دراسة الاستمارة شكلياً وفنياً.
2. اختبار النماذج المستخدمة في الميدان.
3. دراسة دقة العناوين والبيانات التعريفية.
4. دراسة حالات الرفض ومدى دقة البيانات المعطاة.
5. قياس الوقت اللازم للوصول إلى المؤسسة وتعبئة الاستمارة.

وقد حققت عملية فحص الاستمارة الأهداف المنشودة حيث وردت بعض الملاحظات على الاستمارة، والبيانات التعريفية، والعناوين، وتجاوب المبحوثين، وتمت الاستفادة من هذه الملاحظات في إجراء التعديلات اللازمة على وثائق المسح وفي تنفيذ العمل الميداني الفعلي.

#### 2.3.3 اختيار وتدريب العاملين:

يتم اختيار العاملين في الميدان من العناصر المؤهلة ومن ذوي الخبرة في العمل الإحصائي كلما كان ذلك ممكناً ثم يتم تدريبهم تدريباً نظرياً وعملياً. وفي نهاية التدريب تجرى عملية اختبارهم تحريرياً لتحديد معرفتهم بمفاهيم وتعليمات الاستمارة، ويتم اختيار الأفضل من بين المتدربين ليشكلوا فريق تنفيذ العمل الميداني. ويقوم المتدربون بنفس الوقت بتقييم الدورة التدريبية بما يفيد في تطويرها مستقبلاً.

#### 3.3.3 تنظيم وإدارة العمل الميداني:

تتولى الإدارة العامة للمسح والعمل الميداني مسؤولية تنفيذ عملية جمع البيانات والتنسيق ميدانياً وفق الخطة المعدة لذلك، بالإضافة لإعداد التعليمات والنماذج والأدوات اللازمة للعمل الميداني. ويتشكل فريق العمل الميداني من منسق للعمل الميداني ومدراء المكاتب في المحافظات وفرق ميدانية، حيث يضم كل فريق مشرفاً وخمسة باحثين. وتتطلب مهمة الإشراف والمتابعة والتدقيق لمختلف فعاليات المشروع وجود مكاتب في المحافظات تكون قريبة من مختلف مناطق العمل بحيث يتم استخدامها كمراكز لتجميع أفراد الفرق العاملة في الميدان قبل وبعد انتهاء العمل اليومي، حيث تتم عملية استلام وتسليم أدوات المسح المختلفة وتعبئة النماذج وكتابة التقارير ومراجعة وتدقيق حصيلة العمل اليومي.

#### 4.3.3 جمع البيانات:

جمعت بيانات المسح بأسلوب المقابلة الشخصية لأصحاب أو مدراء المؤسسات المقصودة بواسطة باحثين مؤهلين ومدربين تدريباً جيداً ومستوعبين لجميع المفاهيم الخاصة بالبيانات والمعلومات الإحصائية وذلك باستخدام الاستمارة

الخاصة بالمسح.

### 5.3.3 التدقيق الميداني:

يقوم الباحث بتدقيق الاستثمارات تدقيقاً أولياً ومن ثم تنقل للمشرف الميداني الذي يقوم بتدقيق الاستثمارات تدقيقاً شكلياً وفتحاً حسب قواعد التدقيق المعدة مسبقاً.

### 4.3 العمليات المكتبية:

#### 1.4.3 التدقيق المكتبي:

تسلم الاستثمارات المعبأة والمدققة ميدانياً للمدقق المكتبي الذي يقوم بتدقيق الاستثمارات تدقيقاً نهائياً، بحيث تراجع الاستثمارات التي يشك بدقة أية معلومات بها مع المؤسسة المعنية وتصحح الأخطاء لتكون الاستثمارات جاهزة للترميز ومن ثم الإدخال.

### 2.4.3 الترميز:

بعد الانتهاء من عملية التدقيق تسلم الاستثمارات للرمز الذي يقوم بترميزها طبقاً لأدلة الترميز المعدة مسبقاً والمعمول بها في الجهاز المركزي للإحصاء الفلسطيني بحيث تكون جاهزة لإدخال بياناتها على الحاسوب ليتم استخراج النتائج.

### 5.3 معالجة وجدولة البيانات:

تقوم الإدارة العامة لأنظمة المعلومات في الجهاز بإعداد كافة البرامج اللازمة لمعالجة بيانات مسح الخدمات، حيث تتولى عملية إعداد قائمة العينة وصفحة البيانات التعريفية (صفحة الغلاف) لجميع المؤسسات في العينة المختارة، وبعد ذلك تتولى الإدارة عملية الإدخال وتدقيق البيانات بعد الإدخال، وبعد ذلك تجري عملية جدولة البيانات.

### 1.5.3 تدريب مدخلي البيانات:

قبل البدء بإدخال البيانات، يتم تدريب عدد من مدخلي البيانات على استعمال برامج الإدخال نظرياً وعملياً ويتم تزويد كل منهم بدليل تعليمات الإدخال وبعد ذلك يباشر بإدخال بيانات المسح على الحاسوب.

### 2.5.3 إدارة وتنظيم عملية الإدخال:

تقوم الإدارة العامة لأنظمة المعلومات بالإشراف على عملية الإدخال وإعداد التعليمات والنماذج والأدوات اللازمة لإدخال البيانات، وهي تتولى مسؤولية اختيار وتدريب العاملين في إدخال البيانات من مشرفين ومدخلي بيانات، ويتشكل فريق إدخال البيانات من مشرف إدخال ومدخلي بيانات ومدققي إدخال.

### 3.5.3 تدقيق البيانات المدخلة:

تعد برامج خاصة لتدقيق البيانات المدخلة وفق قواعد التدقيق المتعلقة باتساق وشمول بيانات الاستثمارات، وتتم عمليات التدقيق على مرحلتين:

□ المرحلة الأولى: خلال عملية الإدخال نفسها حيث صممت برامج الإدخال بما يمنع إدخال بيانات

مناقضة لقواعد التدقيق الخاصة بهذه المرحلة .

□ المرحلة الثانية: وتشمل إعداد قوائم بالاستثمارات التي تشمل أية أخطاء مناقضة للجزء الآخر من قواعد التدقيق.

### 4.5.3 جدولة البيانات:

بعد الانتهاء من إدخال البيانات وتدقيقها وتنظيفها من أية أخطاء، يتم استخراج جداول أولية لنتائج المسح وذلك وفق نماذج الجداول المعدة مسبقاً لهذا المسح. وتدقق هذه الجداول وفق قواعد الاتساق والمعادلات الخاصة بها للوصول إلى الجداول النهائية للمسح.



## الفصل الرابع

### جودة البيانات

#### 1.4 ابرز الملاحظات الميدانية:

- لقد تم إنجاز العمل الميداني للمسح وفق الخطة الموضوعية إلى حد كبير رغم بعض النقص في طواقم العمل الميداني. وقد بذل الطاقم العامل جهوداً مميزة وكبيرة في تذليل العقبات وإنجاز المسح بأفضل صورة ممكنة.
- بالرغم من ارتفاع نسبة الاستجابة في المسح قياساً بتجارب الدول، فقد برزت بعض حالات الرفض والمماطلة ولا شك أن ذلك يؤثر على مستوى دقة البيانات وخصوصاً في الحالات التي تمثل فيها المؤسسات الراضة وزناً هاماً في مجال نشاطها الاقتصادي، وذلك على الرغم من المعالجة الإحصائية التي تتم لحالات الرفض. ويأمل الجهاز أن تتخفف نسبة هذه الحالات إلى الحدود الدنيا في المسوح الاقتصادية القادمة.
- تم توفير البيانات المطلوبة للباحثين من واقع السجلات والدفاتر المحاسبية للمؤسسات كلما توفرت هذه السجلات. وفي الحالات التي لا تحتفظ فيها المؤسسات بأية قيود، وهي المؤسسات الصغيرة على الأغلب، فقد طلب من المبحوث توفير أفضل تقديرات ممكنة.
- بالنظر للوضع الخاص لمحافظة القدس، فقد برزت العديد من المصاعب في جمع البيانات المطلوبة من مؤسسات المسح بما يؤثر على نسبة الاستجابة ودقة البيانات الإحصائية للمسح حيث كانت نسبة عدم الاستجابة مرتفعة في ذلك الجزء من محافظة القدس الذي ضمته إسرائيل عنوة بعيد احتلال عام 1967 وأدى ذلك إلى انخفاض في قيم متغيرات الأنشطة الاقتصادية. وقد ارتأى الجهاز ومن منطلق الإصرار على نشر البيانات الإحصائية للقدس أن يتم الأخذ بعين الاعتبار الوضع الاستثنائي لمحافظة القدس عند تصميم العينة للمسح وان تفرد لها جداول خاصة يتم نشرها بشكل مستقل من خلال دائرة إحصاءات القدس في الجهاز المركزي للإحصاء الفلسطيني.

#### 2.4 ملاحظات على البيانات:

- لقد أدى التحديث الشامل الذي اجري على سجل المنشآت/المؤسسات من خلال التعداد العام للمنشآت لعام 1997 بالإضافة إلى التحديث اليومي التي ينفذه الجهاز إلى تغيرات هامة في إطار معاينة المسح مقارنة مع الإطار الذي استخدم في دورات المسوح للأعوام 1994-1997. وهذا التحديث يفسر جزءاً هاماً من التغيرات التي طرأت على المتغيرات الاقتصادية لدورة المسح الحالية مقارنة مع السنوات السابقة. ويعمل الجهاز حالياً على إعادة معالجة بيانات المسح للسنوات السابقة بالاستفادة من نتائج تعداد المنشآت لعام 1997 وبعض المصادر الأخرى.
- يلاحظ ارتفاع قيم المتغيرات لباقي الضفة الغربية وقطاع غزة عند مقارنتها بعام 1997، ويعود ذلك إلى أن مفهوم باقي الضفة الغربية في هذا التقرير يستثني فقط ذلك الجزء من محافظة القدس الذي ضمته إسرائيل عنوة بعيد احتلال عام 1967 في حين كان مفهوم باقي الضفة الغربية ضمن تقرير المسح عن عام 1997 لا يشمل

### 3.4 ملاحظات على الجداول:

1. نشرت نتائج المسح في جداول هذا التقرير بحيث تشمل البيانات المعروضة لكل نشاط اقتصادي المؤسسات الهادفة وغير الهادفة للربح مدمجة معاً. ثم اظهر الجدول في نهايته بيانات المؤسسات التي تهدف للربح والتي لا تهدف للربح بشكل منفصل وبشكل تجميعي لكافة الأنشطة الاقتصادية. وقد تم إجراء هذا التعديل في عرض النتائج بهدف إظهار بيانات كل نشاط اقتصادي بصورة اشمل بغض النظر عن طبيعة هدف المؤسسة. ولكن اجري تعديل إضافي في تصنيف واحتساب القيمة المضافة لجزء من المؤسسات غير الهادفة للربح، فقد صنفت المؤسسات التي تتقاضى أسعاراً مجددة اقتصادياً (أي المعرفة كمنتجين سوقيين حسب مفاهيم نظام الحسابات القومية 93 SNA) ضمن المؤسسات الهادفة للربح حتى لو كانت غير هادفة للربح، وتم احتساب القيمة المضافة لها على هذا الأساس وذلك انسجاماً مع توصيات SNA.

2. يلاحظ في جداول نتائج المسح أن الأسطر المقابلة لبعض الأنشطة الاقتصادية قد تركت فارغة، حيث تم دمج بيانات المؤسسات التي تمارس هذه الأنشطة مع النشاط الذي يأتي قبله أو بعده وذلك حفاظاً على سرية البيانات الفردية لهذه المؤسسات ومراعاة لمستوى التباين. وقد تجسد ذلك ظاهرياً بوجود إشارة (+) بجانب رمز النشاط الاقتصادي.

3. الجداول المتعلقة بالمدفوعات والتحويلات المدفوعة أو المقبوضة (الجدول 1-11، 1-11، 1-16، 1-16) تشمل بيانات المؤسسات التي تتبع قطاع الشركات غير المالية ولا تشمل المؤسسات التي تتبع قطاع الأسر المعيشية (راجع التعريف في صفحة 19 وبند استمارة المسح صفحة 21) وعليه تجدر ملاحظة ذلك عند المقارنة مع بيانات المسح للسنوات السابقة حيث شملت هذه الجداول كافة المؤسسات بغض النظر عن حجمها والقطاع الذي تتبع له.

4. يمكن أن يلاحظ بعض الاختلافات الطفيفة لقيم نفس المتغير بين الجداول المختلفة، أو بين مفردات المتغير ومجموعه، وقد نجم ذلك عن التقريب المصاحب لعمليات توزيع نتائج عينة المسح، أي رفع نتائج العينة لتصبح ممثلة لمجتمع المسح.

5. يلاحظ اختلاف في قيمة الإنتاج بين الجدول (1-1) والجدول (1-12، 1-13، 1-14a، 1-14b) للأراضي الفلسطينية كذلك لباقي الضفة وغزة ويعزى ذلك إلى آلية احتساب الإنتاج حيث للمؤسسات الهادفة تختلف عنها للمؤسسات الغير هادفة وبالتالي ما يؤخذ من الجداول (1-12، 1-13، 1-14a، 1-14b) بآلية احتساب المؤسسات الهادفة ومن هنا يظهر الاختلاف.

6. معدلات صرف العملات:

تم اعتماد معدلات صرف العملات التالية، للتحويل إلى دولار أمريكي.

دولار أمريكي/شيقل إسرائيلي جديد = 3.8074

دولار أمريكي/دينار أردني = 0.7112

#### 4.4 معدلات الإجابة:

##### 1.4.4 تعاريف:

1. عدم الاستجابة، وتشمل الحالات التالية:

- حالات الرفض
- عدم الاستدلال على العنوان
- المؤسسات المتوقفة مؤقتاً
- المؤسسات المغلقة نهائياً
- المؤسسات التي لم تجهز حساباتها الختامية لحين انتهاء العمل الميداني
- ملكية إسرائيلية
- نقل ملكية
- استثمارات محولة من مسوح أخرى غير مستوفاة

2. أخطاء زيادة الشمول، وتشمل الحالات التالية:

- المؤسسات التي مارست أنشطة اقتصادية خارج نطاق المسح
- المؤسسات التي تبين انه لا ينطبق عليها تعريف المؤسسة
- المؤسسات المكررة
- مؤسسات الحكومة المركزية
- الحيازة الزراعية
- فرع لا يمسك حسابات
- فرع يمسك حسابات والمركز غير مشمول بالعيونة

3. العينة الصافية = العينة الأصلية - حالات زيادة الشمول

$$\text{Net sample} = \text{Sample} - \text{Over coverage}$$

4. نسبة أخطاء زيادة الشمول =  $\frac{\text{مجموع عدد حالات زيادة الشمول}}{\text{عدد حالات العينة الأصلية}}$

عدد حالات العينة الأصلية

5. نسبة عدم الاستجابة =  $\frac{\text{مجموع عدد حالات عدم الاستجابة}}{\text{العينة الصافية}}$

العينة الصافية

6. نسبة الاستجابة = 100% - نسبة عدم الاستجابة

#### 2.4.4 قيم معدلات الإجابة:

على مستوى باقي الضفة الغربية وقطاع غزة:

بالنسبة لمسح الخدمات 1998 كانت هذه المتغيرات على مستوى باقي الضفة الغربية، وقطاع غزة كما يلي:

العينة الأصلية (1490) مؤسسة وعدد الاستثمارات المكتملة (1195)

بلغت نسبة حالات زيادة الشمول (8.13%) مؤسسة موزعة كما يلي:

1. المؤسسات التي مارست أنشطة اقتصادية خارج نطاق المسح (2.05%)

2. المؤسسات المكررة في الإطار (0.46%)

3. الحيازات الزراعية (0%)

4. الفروع التي لا تمسك حسابات (3.37%)

5. المؤسسات التي تبين انه لا ينطبق عليها تعريف مؤسسة (0.33%)

6. المؤسسات التي ملكيتها حكومة مركزية (0.26%)

7. الفروع التي تمسك حسابات والمركز غير مشمول بالمسح (1.66%)

بلغت نسبة حالات عدم الاستجابة (14%) مؤسسة موزعة كما يلي:

1. المؤسسات المغلقة نهائياً (6.33%)

2. المؤسسات المتوقفة مؤقتاً (1%)

3. حالات عدم الاستدلال على العنوان (0.68%)

4. حالات الرفض (2.53%)

5. المؤسسات التي لم تكن ميزانيتها جاهزة (1.3%)

6. المؤسسات التي ملكيتها إسرائيلية (0.07%)

7. المؤسسات التي تم فيها نقل ملكية (0.22%)

8. أخرى (1.87%)



## 5.4 حساب الأوزان والتقديرات:

### 1.5.4 حساب الأوزان:

إن وزن المعاينة للمؤسسة هو المقلوب الرياضي لاحتمال اختيار تلك المؤسسة، إلا أن هذا الوزن قد تم تعديله بعد عملية جمع البيانات ليأخذ بعين الاعتبار نسب عدم الاستجابة وزيادة الشمول الناتجة عن عدم التطابق بين إطار المعاينة وبين الواقع لحظة زيارة الباحثين لإجراء المقابلات واستيفاء الاستمارات. وبما أن احتمال اختيار المؤسسة قد يختلف من مؤسسة لأخرى (أنظر بند تصميم العينة)، كان لا بد من استخدام الأوزان في حساب التقديرات التي تمثل مجتمع المسح، إذ أن استخدام البيانات بدون الأوزان يؤدي إلى تحيز التقديرات.

### 2.5.4 حساب التقديرات:

لحساب مجموع معين لمتغير ما مثل  $Y$  ضمن مجتمع جزئي مثل  $A$  على مجال دراسة مثل  $D$  نستخدم العلاقة التالية:

$$\hat{Y}_{AD} = \sum_h^D \sum_{j \in A} W_{hj} Y_{hj} \dots (1)$$

$\hat{Y}_{AD}$ : يمثل المجموع المقدر للمتغير  $Y$  في المجتمع الجزئي  $A$  في المجال  $D$ .

$h$ : رمز الطبقة.

$z$ : رمز السجل في ملف البيانات في المجتمع الجزئي  $A$  يمكن أن يكون مؤسسة أو عامل في المؤسسة حسب المتغير الذي يتم تحليله.

$A$ : مجموعة جزئية من السجلات تنتمي لمجتمع جزئي معين.

$D$ : مجال دراسة معين مثل لواء معين.

$Whj$ : وزن وحدة التحليل رقم "j" في المجتمع الجزئي  $A$  في الطبقة  $h$  في مجال الدراسة  $D$ .

## 6.4 التباين في التقديرات:

لا بد أن يرافق أي رقم إحصائي يتم تقديره من خلال مسح بالعينة رقما آخر يدل على مدى الدقة الموجودة في التقدير. تمثل أخطاء المعاينة (التباين) الحد الأدنى من الأخطاء الإجمالية التي ترافق أي مسح ميداني وهي النوع الذي يمكن قياسه اعتمادا على البيانات التي يتم جمعها في المسح.

يختلف التباين من متغير إلى آخر وهو يعتمد على العوامل التالية:

1. حجم العينة.
2. مدى التباين الحقيقي لوحدات المجتمع ككل.
3. تصميم العينة: فيما إذا كانت عينة عشوائية بسيطة أو عينة عشوائية طبقية... الخ.

لقد تم حساب التباين لعدة متغيرات باستخدام حزمة برمجية جاهزة ومخصصة لهذا الغرض تدعى CENVAR. وقد تم حساب ما يلي لكل متغير من المتغيرات الأساسية الواردة في الجدول رقم 1-1 من جداول المسح (عدد المشغلين

وأهم المؤشرات الاقتصادية حسب النشاط الاقتصادي).

1. الخطأ المعياري (Standard Error): الخطأ المطلق الناجم عن كون المسح قد تم بالعينة وليس بالحصص الشامل.

2. الخطأ النسبي (Coefficient of Variation) =  $C.V$  = الخطأ المعياري  
التقدير

3. اثر تصميم العينة DEEF = التباين الناتج عن استخدام تصميم عينة مركبة  
التباين الذي ينتج لو تم استخدام عينة عشوائية بسيطة

4. فترة الثقة 95% (95% Confidence Interval) : وتعني انه لو تم إعادة المسح مرات عديدة فإنه في المحصلة في 95% من المرات ستكون القيمة الحقيقية ضمن فترة الثقة 95%.

الجدول التالية تظهر حساب التباين لأبرز المتغيرات، حيث يتعلق الجدول الأول بالمؤسسات التي تهدف إلى الربح للأراضي الفلسطينية، الثاني يتعلق بالمؤسسات التي لا تهدف للربح للأراضي الفلسطينية. أما الجدول الثالث فيتعلق بالمؤسسات التي تهدف إلى الربح لباقي الضفة الغربية وقطاع غزة، والرابع يتعلق بالمؤسسات التي لا تهدف للربح لباقي الضفة الغربية وقطاع غزة.

### جدول حساب التباين للأراضي الفلسطينية

المؤسسات التي تهدف للربح						
فئة الثقة 95% 95% Confidence Interval		الخطأ النسبي C.V %	الخطأ المعياري Standard Error	قيمة التقدير Estimate		المتغير Variable
أعلى Upper	أقل Lower			القيمة Value	الوحدة Unit	
34986	28800	4.9	1578	31893	مشتغل	عدد المشتغلين
77681	54009	9.2	6039	65845.0	ألف دولار	تعويضات العاملين
310628	251366	5.4	15118	280997.1	ألف دولار	الإنتاج
189213	149123	6.0	10227	169167.9	ألف دولار	القيمة المضافة

المؤسسات التي لا تهدف للربح						
فئة الثقة 95% 95% Confidence Interval		الخطأ النسبي C.V %	الخطأ المعياري Standard Error	قيمة التقدير Estimate		المتغير Variable
أعلى Upper	أقل Lower			القيمة Value	الوحدة Unit	
12337	7825	11.4	1151	10081	مشتغل	عدد المشتغلين
91521	38808	20.6	13447	65164.4	ألف دولار	تعويضات العاملين
120915	60841	16.9	15325	90878.0	ألف دولار	الإنتاج
93367	40403	20.2	13511	66885.1	ألف دولار	القيمة المضافة

جدول حساب التباين لباقي الضفة الغربية وقطاع غزة

المؤسسات التي تهدف للربح						
فئة الثقة 95% 95% Confidence Interval		الخطأ النسبي C.V %	الخطأ المعياري Standard Error	قيمة التقدير Estimate		المتغير Variable
أعلى Upper	أقل Lower			القيمة Value	الوحدة Unit	
33081	26915	5.2	1573	29998	مشتغل	عدد المشتغلين
68250	44950	10.5	5944	56600.1	ألف دولار	تعويضات العاملين
263623	208183	6.0	14143	235903.2	ألف دولار	الإنتاج
159201	121353	6.9	9655	140277.2	ألف دولار	القيمة المضافة

المؤسسات التي لا تهدف للربح						
فئة الثقة 95% 95% Confidence Interval		الخطأ النسبي C.V %	الخطأ المعياري Standard Error	قيمة التقدير Estimate		المتغير Variable
أعلى Upper	أقل Lower			القيمة Value	الوحدة Unit	
10414	6364	12.3	1033	8389	مشتغل	عدد المشتغلين
71656	27337	22.8	11306	49496.4	ألف دولار	تعويضات العاملين
102159	45954	19.4	14338	74056.2	ألف دولار	الإنتاج
80515	30343	23.1	12799	55429.1	ألف دولار	القيمة المضافة

## الفصل الخامس

### النتائج الرئيسية

يمكن أن نستخلص من نتائج مسح الخدمات 1998 المؤشرات الرئيسية التالية:

الأراضي الفلسطينية	باقي الضفة الغربية وقطاع غزة
<b>1. عدد المؤسسات:</b>	
11530	10948
843	794
<b>12373</b>	<b>11742</b>
<b>2. عدد المشتغلين:</b>	
31893	29995
10081	8391
<b>41974</b>	<b>38386</b>
<b>3. تعويضات العاملين (بالمليون دولار أمريكي)</b>	
65.8	56.6
65.2	49.5
<b>131.0</b>	<b>106.1</b>
<b>4. الإنتاج (بالمليون دولار أمريكي)</b>	
281.0	235.9
90.9	74.0
<b>371.9</b>	<b>309.9</b>
<b>5. الاستهلاك الوسيط (بالمليون دولار أمريكي)</b>	
111.8	95.6
24.0	18.6
<b>135.8</b>	<b>114.2</b>

الأراضي الفلسطينية  
باقي الضفة الغربية وقطاع  
غزة

		<b>6. القيمة المضافة (بالمليون دولار أمريكي)</b>
140.3	169.2	• مؤسسات تهدف إلى الربح
55.4	66.9	• مؤسسات لا تهدف إلى الربح
<b>195.7</b>	<b>236.1</b>	• إجمالي القيمة المضافة
		<b>7. التكوين الرأسمالي (بالمليون دولار أمريكي)</b>
13.0	14.8	• مؤسسات تهدف إلى الربح
12.4	13.2	• مؤسسات لا تهدف إلى الربح
<b>25.4</b>	<b>28.0</b>	• إجمالي التكوين الرأسمالي
		<b>8. الإهلاك السنوي (بالمليون دولار أمريكي)</b>
14.0	15.5	• مؤسسات تهدف إلى الربح
8.7	9.3	• مؤسسات لا تهدف إلى الربح
<b>22.7</b>	<b>24.8</b>	• إجمالي الإهلاك السنوي
		<b>9. الضرائب على الإنتاج ناقص الإعانات (بالمليون دولار أمريكي)</b>
6.0	9.6	• مؤسسات تهدف إلى الربح
2.8-	7.5-	• مؤسسات لا تهدف إلى الربح
<b>3.2</b>	<b>2.1</b>	• إجمالي الرسوم والضرائب
		<b>10. فائض التشغيل (بالمليون دولار أمريكي)</b>
63.7	78.3	• مؤسسات تهدف إلى الربح

**1. الجداول الرئيسية للأراضي الفلسطينية**  
**1. Tables of Palestinian Territory**

جدول 1-1: عدد المؤسسات والمشتغلين واهم المؤشرات الاقتصادية  
حسب النشاط الاقتصادي في الاراضي الفلسطينية - 1998  
(القيمة بالالف دولار امريكي)

Table 1-1: Number of Enterprises and Persons Engaged and Main  
Economic Indicators by Economic Activity in Palestinian  
Territory - 1998 (Value in US \$ 1000)

Economic Activity	التكوين الرأسمالي الثابت الاجمالي G. F. C. F.	اجمالي القيمة المضافة Gross Value Added	الاستهلاك الوسيط Intermediate Consump- tion	الانتاج Output	تعويضات العاملين Compens- ation of Employees	عدد المشتغلين Number of Persons Engaged	عدد المنشآت No. of Est.	عدد المؤسسات No. of Ent.	النشاط الاقتصادي	دليل النشاط ISIC
<b>Hotels &amp; restaurants</b>	<b>2281.1</b>	<b>50561.3</b>	<b>59902.3</b>	<b>110463.6</b>	<b>19266.0</b>	<b>8103</b>	<b>2735</b>	<b>2734</b>	الفنادق والمطاعم	Hح
Hotels & restaurants	2281.1	50561.3	59902.3	110463.6	19266.0	8103	2735	2734	الفنادق والمطاعم	55
<b>Real estate,renting &amp; business activities</b>	<b>7865.2</b>	<b>54108.0</b>	<b>19686.2</b>	<b>73794.1</b>	<b>21981.5</b>	<b>8185</b>	<b>2549</b>	<b>2539</b>	الانشطة العقارية والاجاريه	Kك
Real estate activities	563.9	9043.4	2360.2	11403.6	1821.8	692	335	335	الانشطة العقارية	+ 70
Renting of machinery without operator									تأجير الآت بدون عامل وتأجير سلع شخصية	71
Computer & related activities	3039.7	3027.6	1889.8	4917.4	2676.7	427	52	52	الحاسب الالكتروني والانشطة ذات الصلة	+ 72
Research & development									البحث والتطوير	73
Other business activities	4261.5	42037.0	15436.1	57473.2	17483.0	7066	2162	2152	الانشطة التجارية الأخرى	74
<b>Education</b>	<b>7665.4</b>	<b>56609.0</b>	<b>14934.6</b>	<b>71543.6</b>	<b>47830.9</b>	<b>10557</b>	<b>1250</b>	<b>1237</b>	التعليم	Mم
Education	7665.4	56609.0	14934.6	71543.6	47830.9	10557	1250	1237	التعليم	80
<b>Health &amp; social work</b>	<b>5330.8</b>	<b>41957.5</b>	<b>23164.8</b>	<b>65122.3</b>	<b>25041.6</b>	<b>7692</b>	<b>2610</b>	<b>2606</b>	الصحة والعمل الاجتماعي	Nن
Health & social work	5330.8	41957.5	23164.8	65122.3	25041.6	7692	2610	2606	الصحة والعمل الاجتماعي	85
<b>Other community, social &amp; personal serv.</b>	<b>4806.4</b>	<b>32817.2</b>	<b>18134.2</b>	<b>50951.4</b>	<b>16889.5</b>	<b>7436</b>	<b>3312</b>	<b>3257</b>	أنشطه الخدمه الاجتماعيه والشخصيه الاخرى	Oس
Activities of membership organizations	390.0	10624.1	4644.0	15268.1	10542.4	1936	293	242	أنشطة المؤسسات ذات العضوية الأخرى	91
Recreational, culture & sporting act.	3253.0	9864.8	7457.4	17322.2	4119.9	1899	600	596	الانشطة الترفيهية والثقافية والرياضية	92
Other service activities	1163.4	12328.3	6032.8	18361.1	2227.1	3601	2419	2419	الانشطة الخدمية الأخرى	+ 93
Private households with employed persons									خدمات الأعمال المنزلية للأسر الخاصة	95
<b>Total of profit institutions</b>	<b>14793.9</b>	<b>169167.9</b>	<b>111829.2</b>	<b>280997.1</b>	<b>65845.0</b>	<b>31893</b>	<b>11548</b>	<b>11530</b>	مجموع المؤسسات الهادفة للربح	
<b>Total of non-profit institutions</b>	<b>13154.9</b>	<b>66885.1</b>	<b>23993.0</b>	<b>90878.0</b>	<b>65164.4</b>	<b>10081</b>	<b>908</b>	<b>843</b>	مجموع المؤسسات غير الهادفة للربح	
<b>Grand Total</b>	<b>27948.8</b>	<b>236052.9</b>	<b>135822.2</b>	<b>371875.1</b>	<b>131009.4</b>	<b>41974</b>	<b>12456</b>	<b>12373</b>	المجموع الكلي	



**Table 1-2: Number of Persons Engaged by Economic Activity  
in Palestinian Territory - 1998**

جدول 1-2: اعداد المشتغلين حسب النشاط الاقتصادي  
في الاراضي الفلسطينية - 1998

Economic Activity	عاملون بأجر Paid Employees							عاملون بدون اجر Unpaid Persons Engaged				مجموع المشتغلين Total			عدد المؤسسات No. of Ent.	النشاط الاقتصادي	دليل النشاط ISIC
	أخرون Others		في الانتاج Operatives		في الادارة Administratives		مجموع العاملين بأجر Total No. of Paid Emp.	من افراد الاسرة Family Members		من اصحاب العمل Proprietors		No. of Persons Engaged					
	انثى F	ذكر M	انثى F	ذكر M	انثى F	ذكر M		انثى F	ذكر M	انثى F	ذكر M	انثى F	ذكر M	المجموع Total			
<b>Hotels &amp; restaurants</b>	<b>11</b>	<b>314</b>	<b>77</b>	<b>3025</b>	<b>34</b>	<b>363</b>	<b>3824</b>	<b>114</b>	<b>1427</b>	<b>123</b>	<b>2615</b>	<b>359</b>	<b>7744</b>	<b>8103</b>	<b>2734</b>	الفنادق والمطاعم	Hح
Hotels & restaurants	11	314	77	3025	34	363	3824	114	1427	123	2615	359	7744	8103	2734	الفنادق والمطاعم	55
<b>Real estate,renting &amp; business activities</b>	<b>24</b>	<b>175</b>	<b>517</b>	<b>2733</b>	<b>632</b>	<b>906</b>	<b>4987</b>	<b>114</b>	<b>543</b>	<b>111</b>	<b>2432</b>	<b>1398</b>	<b>6789</b>	<b>8187</b>	<b>2539</b>	الانشطة العقارية والايجاره	Kك
Real estate activities	0	25	20	135	31	69	280	1	109	9	293	61	631	692	335	الانشطة العقارية	+ 70
Renting of machinery without operator																تأجير الآت بدون عامل وتأجير سلع شخصية	71
Computer & related activities	11	25	55	139	77	65	372	0	15	3	38	146	282	428	52	الحاسب الالكتروني والانشطة ذات الصلة	+ 72
Research & development																البحث والتطوير	73
Other business activities	13	125	442	2459	524	772	4335	113	419	99	2101	1191	5876	7067	2152	الانشطة التجارية الأخرى	74
<b>Education</b>	<b>602</b>	<b>537</b>	<b>3932</b>	<b>1855</b>	<b>1303</b>	<b>1118</b>	<b>9347</b>	<b>101</b>	<b>164</b>	<b>424</b>	<b>521</b>	<b>6362</b>	<b>4195</b>	<b>10557</b>	<b>1237</b>	التعليم	Mم
Education	602	537	3932	1855	1303	1118	9347	101	164	424	521	6362	4195	10557	1237	التعليم	80
<b>Health &amp; social work</b>	<b>407</b>	<b>390</b>	<b>2140</b>	<b>1131</b>	<b>827</b>	<b>554</b>	<b>5449</b>	<b>4</b>	<b>57</b>	<b>49</b>	<b>2132</b>	<b>3427</b>	<b>4264</b>	<b>7691</b>	<b>2606</b>	الصحة والعمل الاجتماعي	Nن
Health & social work	407	390	2140	1131	827	554	5449	4	57	49	2132	3427	4264	7691	2606	الصحة والعمل الاجتماعي	85
<b>Other community, social &amp; personal serv.</b>	<b>67</b>	<b>302</b>	<b>879</b>	<b>1661</b>	<b>265</b>	<b>764</b>	<b>3938</b>	<b>113</b>	<b>550</b>	<b>630</b>	<b>2205</b>	<b>1954</b>	<b>5482</b>	<b>7436</b>	<b>3257</b>	أنشطه خدمه الاجتماعيه والشخصيه الاخرى	Oس
Activities of membership organizations	40	163	480	523	211	500	1917	1	2	1	13	733	1201	1934	242	أنشطة المؤسسات ذات العضوية الأخرى	91
Recreational, culture & sporting act.	26	132	109	749	53	195	1264	19	143	15	458	222	1677	1899	596	الانشطة الترفيهية والثقافية والرياضية	92
Other service activities	1	7	290	389	1	69	757	93	405	614	1734	999	2604	3603	2419	الانشطة الخدمية الأخرى	+ 93
Private households with employed persons																خدمات الاعمال المنزلية للاسر الخاصة	95
<b>Total of profit institutions</b>	<b>537</b>	<b>914</b>	<b>4166</b>	<b>7821</b>	<b>1903</b>	<b>2204</b>	<b>17545</b>	<b>430</b>	<b>2733</b>	<b>1323</b>	<b>9862</b>	<b>8359</b>	<b>23534</b>	<b>31893</b>	<b>11530</b>	مجموع المؤسسات الهادفة للربح	
<b>Total of non-profit institutions</b>	<b>574</b>	<b>804</b>	<b>3379</b>	<b>2584</b>	<b>1158</b>	<b>1501</b>	<b>10000</b>	<b>16</b>	<b>8</b>	<b>14</b>	<b>43</b>	<b>5141</b>	<b>4940</b>	<b>10081</b>	<b>843</b>	مجموع المؤسسات غير الهادفة للربح	
<b>Grand Total</b>	<b>1111</b>	<b>1718</b>	<b>7545</b>	<b>10405</b>	<b>3061</b>	<b>3705</b>	<b>27545</b>	<b>446</b>	<b>2741</b>	<b>1337</b>	<b>9905</b>	<b>13500</b>	<b>28474</b>	<b>41974</b>	<b>12373</b>	المجموع الكلي	

**Table 1-3A: Compensation of Paid Employees by Type of Work and Economic Activity in Palestinian Territory - 1998**  
(Value in US \$ 1000)

جدول 1-3أ: تعويضات العاملين باجر حسب طبيعة العمل والنشاط الاقتصادي في الأراضي الفلسطينية - 1998  
(القيمة بالآلاف دولار امريكي)

Economic Activity	مزايا اخرى Other Benefits	المزايا العينية Payments in-Kind	الرواتب والاجور النقدية Cash Wages and Salaries			مجموع التعويضات Total Compensations	العاملون باجر Paid Employees			عدد المؤسسات No. of Ent.	النشاط الاقتصادي	دليل النشاط ISIC
			آخرون Others	انتاج Oper.	ادارة Adm.		آخرون Others	انتاج Oper.	ادارة Adm.			
<b>Hotels &amp; restaurants</b>	<b>319.2</b>	<b>1295.5</b>	<b>1497.8</b>	<b>13131.7</b>	<b>3022.0</b>	<b>19266.0</b>	<b>325</b>	<b>3102</b>	<b>397</b>	<b>2734</b>	الفنادق والمطاعم	Hح
Hotels & restaurants	319.2	1295.5	1497.8	13131.7	3022.0	19266.0	325	3102	397	2734	الفنادق والمطاعم	55
<b>Real estate,renting &amp; business activities</b>	<b>266.7</b>	<b>214.4</b>	<b>610.1</b>	<b>12066.5</b>	<b>8823.7</b>	<b>21981.5</b>	<b>199</b>	<b>3250</b>	<b>1538</b>	<b>2539</b>	الانشطة العقارية والاجارية	Kك
Real estate activities	19.3	9.0	81.1	701.0	1011.5	1821.8	25	155	100	335	الانشطة العقارية	70+
Renting of machinery without operator											تأجير الآت بدون عامل وتأجير سلع شخصية	71
Computer & related activities	33.7	7.3	131.3	1163.9	1340.4	2676.7	36	194	142	52	الحاسب الالكتروني والانشطة ذات الصلة	72+
Research & development											البحث والتطوير	73
Other business activities	213.8	198.2	397.7	10201.6	6471.7	17483.0	138	2901	1296	2152	الانشطة التجارية الأخرى	74
<b>Education</b>	<b>2465.3</b>	<b>367.9</b>	<b>3119.6</b>	<b>27478.1</b>	<b>14400.0</b>	<b>47830.9</b>	<b>1139</b>	<b>5787</b>	<b>2421</b>	<b>1237</b>	التعليم	Mم
Education	2465.3	367.9	3119.6	27478.1	14400.0	47830.9	1139	5787	2421	1237	التعليم	80
<b>Health &amp; social work</b>	<b>566.5</b>	<b>663.9</b>	<b>2969.5</b>	<b>14628.6</b>	<b>6213.1</b>	<b>25041.6</b>	<b>797</b>	<b>3271</b>	<b>1381</b>	<b>2606</b>	الصحة والعمل الاجتماعي	Nن
Health & social work	566.5	663.9	2969.5	14628.6	6213.1	25041.6	797	3271	1381	2606	الصحة والعمل الاجتماعي	85
<b>Other community, social &amp; personal serv.</b>	<b>394.8</b>	<b>156.5</b>	<b>932.5</b>	<b>10224.5</b>	<b>5181.1</b>	<b>16889.5</b>	<b>366</b>	<b>2541</b>	<b>1029</b>	<b>3257</b>	أنشطه الخدمه الاجتماعيه والشخصيه الأخرى	Oس
Activities of membership organizations	315.0	75.0	587.2	5541.4	4023.8	10542.4	203	1003	711	242	أنشطة المؤسسات ذات العضوية الأخرى	91
Recreational, culture & sporting act.	53.1	72.3	325.9	2671.4	997.2	4119.9	158	858	248	596	الانشطة الترفيهيه والثقافية والرياضية	92
Other service activities	26.7	9.2	19.5	2011.7	160.2	2227.2	5	680	70	2419	الانشطة الخدمية الأخرى	93+
Private households with employed persons											خدمات الأعمال المنزلية للأسر الخاصة	95
<b>Total of profit institutions</b>	<b>938.9</b>	<b>1889.2</b>	<b>4237.7</b>	<b>39373.0</b>	<b>19406.2</b>	<b>65845.0</b>	<b>1450</b>	<b>11987</b>	<b>4107</b>	<b>11530</b>	مجموع المؤسسات الهادفة للربح	
<b>Total of non-profit institutions</b>	<b>3073.5</b>	<b>809.0</b>	<b>4891.9</b>	<b>38156.4</b>	<b>18233.7</b>	<b>65164.4</b>	<b>1376</b>	<b>5964</b>	<b>2659</b>	<b>843</b>	مجموع المؤسسات غير الهادفة للربح	
<b>Grand Total</b>	<b>4012.5</b>	<b>2698.2</b>	<b>9129.5</b>	<b>77529.4</b>	<b>37639.9</b>	<b>131009.4</b>	<b>2826</b>	<b>17951</b>	<b>6766</b>	<b>12373</b>	المجموع الكلي	

**Table 1-3B: Compensation of Paid Employees by Gender and Economic Activity in Palestinian Territory - 1998**  
(Value in US \$ 1000)

جدول 1-3ب: تعويضات العاملين باجر حسب الجنس والنشاط الاقتصادي في الاراضي الفلسطينية - 1998  
(القيمة بالالف دولار امريكي)

Economic Activity	مزايَا اخرى		المزايَا العينية		الرواتب والاجور النقدية Cash Wages and Salaries						مجموع التعويضات		مجموع العاملين باجر		النشاط الاقتصادي	دليل النشاط ISIC
	Other Benefits		Payments in-Kind		آخرون Others		انتاج Oper.		ادارة Adm.		Total Compensations		Total No. of Paid Emp.			
	اناث F	ذكور M	اناث F	ذكور M	اناث F	ذكور M	اناث F	ذكور M	اناث F	ذكور M	اناث F	ذكور M	اناث F	ذكور M		
<b>Hotels &amp; restaurants</b>	<b>45.0</b>	<b>274.2</b>	<b>211.4</b>	<b>1084.0</b>	<b>95.8</b>	<b>1402.0</b>	<b>466.4</b>	<b>12665.3</b>	<b>281.9</b>	<b>2740.1</b>	<b>1100.4</b>	<b>18165.6</b>	<b>122</b>	<b>3702</b>	الفنادق والمطاعم	ح55
Hotels & restaurants	45.0	274.2	211.4	1084.0	95.8	1402.0	466.4	12665.3	281.9	2740.1	1100.4	18165.6	122	3702	الفنادق والمطاعم	55
<b>Real estate,renting &amp; business activities</b>	<b>68.4</b>	<b>198.4</b>	<b>23.7</b>	<b>190.7</b>	<b>81.0</b>	<b>529.1</b>	<b>2109.2</b>	<b>9957.3</b>	<b>2523.8</b>	<b>6299.9</b>	<b>4806.1</b>	<b>17175.4</b>	<b>1173</b>	<b>3814</b>	الانشطة العقارية والاجاريه	ك70
Real estate activities	0.0	19.3	1.3	7.6	0.0	81.1	54.7	646.4	130.9	880.7	186.8	1634.9	51	229	الانشطة العقارية	+ 70
Renting of machinery without operator															تأجير الآت بدون عامل وتأجير سلع شخصية	71
Computer & related activities	14.9	18.8	2.5	4.8	50.9	80.5	350.6	813.2	589.6	750.8	1008.6	1668.1	143	229	الحاسب الالكتروني والانشطة ذات الصلة	+ 72
Research & development															البحث والتطوير	73
Other business activities	53.5	160.3	19.9	178.3	30.1	367.6	1703.9	8497.8	1803.3	4668.4	3610.7	13872.3	979	3356	الانشطة التجارية الأخرى	74
<b>Education</b>	<b>288.4</b>	<b>2176.9</b>	<b>166.0</b>	<b>202.0</b>	<b>1125.5</b>	<b>1994.1</b>	<b>11330.7</b>	<b>16147.5</b>	<b>5191.8</b>	<b>9208.2</b>	<b>18102.3</b>	<b>29728.6</b>	<b>5837</b>	<b>3510</b>	التعليم	م80
Education	288.4	2176.9	166.0	202.0	1125.5	1994.1	11330.7	16147.5	5191.8	9208.2	18102.3	29728.6	5837	3510	التعليم	80
<b>Health &amp; social work</b>	<b>282.8</b>	<b>283.7</b>	<b>384.4</b>	<b>279.5</b>	<b>1348.7</b>	<b>1620.8</b>	<b>8342.7</b>	<b>6285.9</b>	<b>3215.2</b>	<b>2997.9</b>	<b>13573.8</b>	<b>11467.8</b>	<b>3374</b>	<b>2075</b>	الصحة والعمل الاجتماعي	ن85
Health & social work	282.8	283.7	384.4	279.5	1348.7	1620.8	8342.7	6285.9	3215.2	2997.9	13573.8	11467.8	3374	2075	الصحة والعمل الاجتماعي	85
<b>Other community, social &amp; personal serv.</b>	<b>63.5</b>	<b>331.3</b>	<b>40.8</b>	<b>115.7</b>	<b>121.4</b>	<b>811.2</b>	<b>2593.0</b>	<b>7631.5</b>	<b>1180.4</b>	<b>4000.7</b>	<b>3999.1</b>	<b>12890.4</b>	<b>1211</b>	<b>2725</b>	أنشطه الخدمه الاجتماعيه والشخصيه الاخرى	س91
Activities of membership organizations	39.9	275.1	17.5	57.5	99.6	487.6	1855.8	3685.6	977.6	3046.2	2990.5	7552.0	731	1186	أنشطة المؤسسات ذات العضوية الأخرى	91
Recreational, culture & sporting act.	19.3	33.8	23.0	49.3	21.8	304.1	288.6	2382.8	199.2	798.0	551.9	3568.0	188	1076	الانشطة الترفيهيه والثقافية والرياضية	92
Other service activities	4.3	22.4	0.3	8.9	0.0	19.5	448.5	1563.1	3.6	156.6	456.7	1770.4	292	463	الانشطة الخدمية الأخرى	+ 93
Private households with employed persons															خدمات الأعمال المنزلية للأسر الخاصة	95
<b>Total of profit institutions</b>	<b>261.2</b>	<b>677.7</b>	<b>463.2</b>	<b>1425.9</b>	<b>1043.1</b>	<b>3194.5</b>	<b>9452.0</b>	<b>29921.0</b>	<b>5656.9</b>	<b>13749.4</b>	<b>16876.4</b>	<b>48968.6</b>	<b>6606</b>	<b>10937</b>	مجموع المؤسسات الهادفة للربح	
<b>Total of non-profit institutions</b>	<b>486.8</b>	<b>2586.7</b>	<b>363.1</b>	<b>445.9</b>	<b>1729.2</b>	<b>3162.6</b>	<b>15389.9</b>	<b>22766.4</b>	<b>6736.2</b>	<b>11497.4</b>	<b>24705.3</b>	<b>40459.1</b>	<b>5111</b>	<b>4889</b>	مجموع المؤسسات غير الهادفة للربح	
<b>Grand Total</b>	<b>748.0</b>	<b>3264.4</b>	<b>826.3</b>	<b>1871.8</b>	<b>2772.4</b>	<b>6357.2</b>	<b>24841.9</b>	<b>52687.4</b>	<b>12393.1</b>	<b>25246.8</b>	<b>41581.7</b>	<b>89427.7</b>	<b>11717</b>	<b>15826</b>	المجموع الكلي	

**Table 1-4: Value of Stocks at the Beginning and End of the Year  
by Economic Activity in Palestinian Territory - 1998  
(Value in US \$ 1000)**

جدول 1-4: قيمة المخزون في بداية ونهاية العام  
حسب النشاط الاقتصادي في الأراضي الفلسطينية - 1998  
(القيمة بالآلاف دولار أمريكي)

Economic Activity	التغير في المخزون Change in Stocks	قيمة المخزون في نهاية 1998 Value of Stocks at End of 1998					قيمة المخزون في بداية 1998 Value of Stocks at Beginning of 1998					عدد المؤسسات No. of Ent.	النشاط الاقتصادي	دليل النشاط ISIC
		بضائع مشتراه لغرض البيع Goods for Resale	منتجات تامة الصنع Finished Products	منتجات تحت التشغيل Work in Progress	مستلزمات الانتاج السلعية Mater. Fuels & Supp.	المجموع Total	بضائع مشتراه لغرض البيع Goods for Resale	منتجات تامة الصنع Finished Products	منتجات تحت التشغيل Work in Progress	مستلزمات الانتاج السلعية Mater. Fuels & Supp.	المجموع Total			
		<b>Hotels &amp; restaurants</b>	1332.2	2028.5	0.0	0.0	644.6	2673.1	642.9	0.0	0.0			
Hotels & restaurants	1332.2	2028.5	0.0	0.0	644.6	2673.1	642.9	0.0	0.0	698.0	1340.9	2734	الفنادق والمطاعم	55
<b>Real estate,renting &amp; business activities</b>	-131.5	793.3	0.0	0.0	222.2	1015.5	551.4	0.0	0.0	595.6	1147.0	2539	الانشطة العقارية والايجارية	ك
Real estate activities	90.3	291.7	0.0	0.0	25.5	317.2	219.5	0.0	0.0	7.4	226.9	335	الانشطة العقارية	70
Renting of machinery without operator													تأجير الآت بدون عامل وتأجير سلع شخصية	71
Computer & related activities	181.1	305.2	0.0	0.0	12.6	317.8	105.9	0.0	0.0	30.8	136.7	52	الحاسب الالكتروني والانشطة ذات الصلة	72
Research & development													البحث والتطوير	73
Other business activities	-402.9	196.5	0.0	0.0	184.1	380.6	226.0	0.0	0.0	557.5	783.5	2152	الانشطة التجارية الأخرى	74
<b>Education</b>	-99.5	18.0	0.0	0.0	191.5	209.6	19.3	0.0	0.0	289.7	309.0	1237	التعليم	م
Education	-99.5	18.0	0.0	0.0	191.5	209.6	19.3	0.0	0.0	289.7	309.0	1237	التعليم	80
<b>Health &amp; social work</b>	-145.6	204.9	240.9	0.0	700.2	1146.0	191.7	92.3	0.0	1007.5	1291.6	2606	الصحة والعمل الاجتماعي	ن
Health & social work	-145.6	204.9	240.9	0.0	700.2	1146.0	191.7	92.3	0.0	1007.5	1291.6	2606	الصحة والعمل الاجتماعي	85
<b>Other community, social &amp; personal serv.</b>	49.6	79.3	0.6	0.0	319.4	399.3	102.5	0.6	0.0	246.6	349.7	3257	أنشطه الخدمة الاجتماعيه والشخصيه الأخرى	س
Activities of membership organizations	13.9	16.3	0.6	0.0	30.4	47.3	12.9	0.6	0.0	19.9	33.4	242	أنشطة المؤسسات ذات العضوية الأخرى	91
Recreational, culture & sporting act	36.1	48.9	0.0	0.0	178.5	227.4	76.7	0.0	0.0	114.6	191.3	596	الانشطة الترفيهيه والثقافية والرياضية	92
Other service activities	-0.38	14.1	0	0	110.46	124.56	12.82	0	0	112.12	124.94	2419	الانشطة الخدمية الأخرى	93
Private households with employed persons													خدمات الاعمال المنزلية للأسر الخاصة	95
<b>Total of profit institutions</b>	1181.8	2934.6	176.5	0.0	1726.3	4837.4	1333.6	28.1	0.0	2293.9	3655.6	11530	مجموع المؤسسات الهادفة للربح	
<b>Total of non-profit institutions</b>	-176.5	189.5	64.9	0.0	351.6	606.0	174.2	64.8	0.0	543.5	782.5	843	مجموع المؤسسات غير الهادفة للربح	
<b>Grand Total</b>	<b>1005.3</b>	<b>3124.1</b>	<b>241.5</b>	<b>0.0</b>	<b>2077.9</b>	<b>5443.4</b>	<b>1507.8</b>	<b>92.9</b>	<b>0.0</b>	<b>2837.4</b>	<b>4438.2</b>	<b>12373</b>	<b>المجموع الكلي</b>	

**Table 1-5: Assets by Economic Activity  
in Palestinian Territory - 1998  
(Value in US \$ 1000)**

جدول 5-1 : حركة الاصول حسب النشاط الاقتصادي  
في الاراضي الفلسطينية- 1998  
(القيمة بالالف دولار امريكي)

Economic Activity	القيمة الدفترية في نهاية العام Closing Book Value	قيمة الاهتلاك السنوي Depreci- ation	قيمة التالف والمفقود Written- offs & Losses	قيمة الاصول المباعة Value of Sold Assets	قيمة الاضافات الاجمالية					القيمة الدفترية في بداية العام Opening Book Value	عدد المؤسسات No. of Ent.	النشاط الاقتصادي	دليل النشاط ISIC
					Value of Gross Additions	اصول من انتاج المنشأة Prod. for Own - Account	اضافات وتحسينات Other Additions	مشتريات اصول مستعملة Purch. of Sec.- Hand Assets	مشتريات اصول جديدة Purch. of New Assets				
<b>Hotels &amp; restaurants</b>	<b>53465.1</b>	<b>3709.5</b>	<b>5.9</b>	<b>54.9</b>	<b>0.0</b>	<b>677.2</b>	<b>80.3</b>	<b>1578.4</b>	<b>2335.9</b>	<b>54899.4</b>	<b>2734</b>	الفنادق والمطاعم	Hح
Hotels & restaurants	53465.1	3709.5	5.9	54.9	0.0	677.2	80.3	1578.4	2335.9	54899.4	2734	الفنادق والمطاعم	55
<b>Real estate,renting &amp; business activitie</b>	<b>48592.1</b>	<b>4352.9</b>	<b>141.6</b>	<b>105.4</b>	<b>0.0</b>	<b>107.1</b>	<b>346.0</b>	<b>7741.5</b>	<b>8194.6</b>	<b>44997.4</b>	<b>2539</b>	الانشطة العقارية والايجاره	Kك
Real estate activities	28474.8	1518.0	9.4	35.1	0.0	64.2	18.4	740.4	823.0	29214.3	335	الانشطة العقارية	+ 70
Renting of machinery without operator												تأجير الآت بدون عامل وتأجير سلع شخصية	71
Computer & related activities	3519.8	529.8	0.0	1.0	0.0	2.8	23.0	3014.9	3040.7	1009.8	52	الحاسب الالكتروني والانشطة ذات الصلة	+ 72
Research & development												البحث والتطوير	73
Other business activities	16597.5	2305.0	132.2	69.3	0.0	40.1	304.6	3986.2	4330.9	14773.3	2152	الانشطة التجارية الأخرى	74
<b>Education</b>	<b>51294.3</b>	<b>6144.3</b>	<b>18.1</b>	<b>149.9</b>	<b>0.0</b>	<b>162.5</b>	<b>22.0</b>	<b>7725.6</b>	<b>7910.1</b>	<b>49696.6</b>	<b>1237</b>	التعليم	Mم
Education	51294.3	6144.3	18.1	149.9	0.0	162.5	22.0	7725.6	7910.1	49696.6	1237	التعليم	80
<b>Health &amp; social work</b>	<b>50973.3</b>	<b>6770.9</b>	<b>71.5</b>	<b>57.3</b>	<b>0.0</b>	<b>618.5</b>	<b>97.0</b>	<b>4672.7</b>	<b>5388.1</b>	<b>52484.9</b>	<b>2606</b>	الصحة والعمل الاجتماعي	Nن
Health & social work	50973.3	6770.9	71.5	57.3	0.0	618.5	97.0	4672.7	5388.1	52484.9	2606	الصحة والعمل الاجتماعي	85
<b>Other community, social &amp; personal serv.</b>	<b>48052.2</b>	<b>3824.5</b>	<b>1.2</b>	<b>17.3</b>	<b>0.0</b>	<b>202.0</b>	<b>160.3</b>	<b>4650.9</b>	<b>5013.2</b>	<b>46882.0</b>	<b>3256</b>	أنشطه الخدمه الاجتماعيه والشخصيه الاخرى	Oس
Activities of membership organizations	14418.1	1689.1	0.0	0.2	0.0	15.6	7.2	545.1	567.8	15539.6	242	أنشطة المؤسسات ذات العضوية الأخرى	91
Recreational, culture & sporting act	25388.1	1374.1	1.2	17.1	0.0	168.6	79.3	3034.1	3282.0	23498.5	596	الانشطة الترفيهيه والثقافية والرياضية	92
Other service activities	8245.9	761.3	0.0	0.0	0.0	17.9	73.8	1071.7	1163.4	7843.9	2418	الانشطة الخدمية الأخرى	+ 93
Private households with employed persons												خدمات الأعمال المنزلية للأسر الخاصة	95
<b>Total of profit institutions</b>	<b>170192.7</b>	<b>15505.9</b>	<b>166.8</b>	<b>252.7</b>	<b>0.0</b>	<b>936.5</b>	<b>637.0</b>	<b>13697.2</b>	<b>15270.7</b>	<b>170847.5</b>	<b>11530</b>	مجموع المؤسسات الهادفة للربح	
<b>Total of non-profit institutions</b>	<b>82184.3</b>	<b>9296.2</b>	<b>71.5</b>	<b>132.1</b>	<b>0.0</b>	<b>830.9</b>	<b>68.5</b>	<b>12671.9</b>	<b>13571.3</b>	<b>78112.8</b>	<b>843</b>	مجموع المؤسسات غير الهادفة للربح	
<b>Grand Total</b>	<b>252377.0</b>	<b>24802.1</b>	<b>238.3</b>	<b>384.8</b>	<b>0.0</b>	<b>1767.3</b>	<b>705.5</b>	<b>26369.1</b>	<b>28842.0</b>	<b>248960.3</b>	<b>12373</b>	المجموع الكلي	

**Table 1-6 A: Assets by Type for Profit  
Institutions in Palestinian Territory - 1998  
(Value in US \$ 1000)**

جدول 1-6 أ: حركة الاصول حسب صنف الاصل للمؤسسات التي تهدف الى الربح  
في الاراضي الفلسطينية - 1998  
(القيمة بالالف دولار امريكي)

Type of Asset	القيمة الدفترية في نهاية العام Closing Book Value	قيمة الاهتلاك خلال العام Depreciation During the Year	قيمة الاصول المباعة خلال العام Assets Sold During the Year	التالف والمفقود Written- offs and Losses	اضافات وتحسينات راسمالية Capital Add. & Improv.	اصول من انتاج المنشأة Produced for Own- Account	قيمة الاصول المشتراة خلال العام			القيمة الدفترية في بداية العام Opening Book Value	صنف الاصل
							Purchased Assets		مستورد مباشرة Imports		
							محلي Local				
							مستعملة Second- Hand	جديدة New			
Land	17808.5	53.5	0.0	0.0	657.1	0.0	0.0	224.0	0.0	16980.8	الاراضي
Residential Buildings	28629.4	525.4	16.5	0.0	34.2	0.0	0.0	0.0	0.0	29137.2	مباني سكنية
Non-Res. Buildings	58135.3	1611.2	0.0	0.0	116.7	0.0	3.4	277.3	20.2	59328.8	مباني غير سكنية
Machines & Equipment	36468.0	7921.6	192.4	152.3	85.9	0.0	488.1	6304.3	887.1	36968.9	الات ومعدات
Freight Vehicles	870.5	251.7	0.0	0.0	0.0	0.0	11.0	0.0	0.0	1111.2	سيارات بضائع
Passengers Vehicles	9308.7	2132.4	21.7	0.0	7.6	0.0	12.3	1513.2	884.3	9045.3	سيارات نقل ركاب
Furniture & Furnishings	17100.3	2584.0	22.1	6.0	29.8	0.0	120.1	3202.8	29.8	16329.8	اثاث ومفروشات
Livestocks	1.7	0.8	0.0	0.0	0.0	0.0	0.0	0.0	0.0	2.5	حيوانات تربية
Computer Programmes	231.6	85.5	0.0	0.0	0.0	0.0	0.0	16.9	0.0	300.3	اخرى (برامج كمبيوتر)
Other	1638.9	339.9	0.0	8.5	5.3	0.0	2.0	337.3	0.0	1642.7	اخرى
<b>Total</b>	<b>170192.7</b>	<b>15505.9</b>	<b>252.7</b>	<b>166.8</b>	<b>936.5</b>	<b>0.0</b>	<b>637.0</b>	<b>11875.8</b>	<b>1821.4</b>	<b>170847.5</b>	<b>المجموع</b>

**Table 1-6 B: Assets by Type for Non-Profit Institutions in Palestinian Territory - 1998**  
(Value in US \$ 1000)

جدول 6-1 ب: حركة الاصول حسب صنف الاصل للمؤسسات التي لا تهدف الى الربح  
في الاراضي الفلسطينية - 1998  
(القيمة بالالف دولار امريكي)

Type of Asset	القيمة الدفترية في نهاية العام Closing Book Value	قيمة الاهتلاك خلال العام Depreciation During the Year	قيمة الاصول المباعة خلال العام Assets Sold During the Year	التالف والمفقود Written- offs and Losses	اضافات وتحسينات راسمالية Capital Add. & Improv.	اصول من انتاج المنشأة Produced for Own- Account	قيمة الاصول المشتراة خلال العام			القيمة الدفترية في بداية العام Opening Book Value	صنف الاصل
							Purchased Assets				
							محلي Local		مستورد مباشرة Imports		
							مستعملة Second- Hand	جديدة New			
Land	7519.0	0.1	0.0	0.0	0.0	0.0	0.0	284.4	0.0	7234.7	الأراضي
Residential Buildings	3164.9	249.2	0.0	40.9	193.5	0.0	0.0	357.1	0.0	2904.4	مباني سكنية
Non-Res. Buildings	35213.2	1824.9	0.0	0.0	100.6	0.0	0.9	4313.5	0.0	32623.2	مباني غير سكنية
Machines & Equipment	27864.3	5409.2	58.6	8.8	515.7	0.0	12.9	2977.1	2995.4	26839.7	الات ومعدات
Freight Vehicles	630.1	189.0	0.0	0.0	0.0	0.0	0.0	283.9	0.0	535.2	سيارات بضائع
Passengers Vehicles	1453.3	463.6	73.5	6.5	19.8	0.0	47.3	108.9	11.0	1810.0	سيارات نقل ركاب
Furniture & Furnishings	5177.7	1096.3	0.0	15.4	1.3	0.0	7.5	529.2	0.0	5751.4	اثاث ومفروشات
Livestocks	2.3	0.0	0.0	0.0	0.0	0.0	0.0	0.0	0.0	2.3	حيوانات تربية
Computer Programmes	98.9	20.0	0.0	0.0	0.0	0.0	0.0	42.6	0.0	76.2	اخرى (برامج كمبيوتر)
Other	1060.6	44.0	0.0	0.0	0.0	0.0	0.0	768.9	0.0	335.7	اخرى
<b>Total</b>	<b>82184.3</b>	<b>9296.2</b>	<b>132.1</b>	<b>71.5</b>	<b>830.9</b>	<b>0.0</b>	<b>68.5</b>	<b>9665.6</b>	<b>3006.4</b>	<b>78112.8</b>	<b>المجموع</b>

**Table 1-7: Cost of Acquisition of New Assets by Economic Activity  
in Palestinian Territory - 1998  
(Value in US \$ 1000)**

جدول 1-7: تكلفة الاصول الجديدة حسب النشاط الاقتصادي  
في الاراضي الفلسطينية - 1998  
(القيمة بالالف دولار امريكي)

Economic Activity	قيمة الاصول الجديدة								عدد المؤسسات No. of Ent.	النشاط الاقتصادي	دليل النشاط ISIC
	اصول اخرى Other Assets	اثاث ومفروشات Furniture & Furnishings	وسائط نقل Transport Vehicles	آلات ومعدات Machinery & Equip.	الابنية غير السكنية Non-Res. Buildings	الابنية السكنية Res. Buildings	الاراضي Land	المجموع Total			
<b>Hotels &amp; restaurants</b>	<b>0.9</b>	<b>667.4</b>	<b>141.8</b>	<b>768.5</b>	<b>0.0</b>	<b>0.0</b>	<b>0.0</b>	<b>1578.4</b>	<b>2734</b>	الفنادق والمطاعم	Hح
Hotels & restaurants	0.9	667.4	141.8	768.5	0.0	0.0	0.0	1578.4	2734	الفنادق والمطاعم	55
<b>Real estate activities</b>	<b>138.1</b>	<b>763.8</b>	<b>557.8</b>	<b>5880.4</b>	<b>177.4</b>	<b>0.0</b>	<b>224.0</b>	<b>7741.5</b>	<b>2539</b>	الانشطة العقارية والايجاريه	70
Real estate activities	109.4	19.5	260.0	127.5	0.0	0.0	224.0	740.4	335	الانشطة العقارية والايجاريه	+ 70
Renting of machinery without operator										تأجير الآت بدون عامل وتأجير سلع شخصية	71
Computer & related activities	16.4	26.0	0.0	2972.5	0.0	0.0	0.0	3014.9	52	الحاسب الالكتروني والانشطة ذات الصلة	+ 72
Research & development										البحث والتطوير	73
Other business activities	12.3	718.3	297.8	2780.4	177.4	0.0	0.0	3986.2	2152	الانشطة التجارية الأخرى	74
<b>Education</b>	<b>634.4</b>	<b>549.8</b>	<b>1058.4</b>	<b>2568.1</b>	<b>2488.0</b>	<b>332.1</b>	<b>94.8</b>	<b>7725.6</b>	<b>1237</b>	التعليم	Mم
Education	634.4	549.8	1058.4	2568.1	2488.0	332.1	94.8	7725.6	1237	التعليم	80
<b>Health &amp; social work</b>	<b>66.1</b>	<b>1011.2</b>	<b>667.2</b>	<b>2769.4</b>	<b>133.9</b>	<b>25.0</b>	<b>0.0</b>	<b>4672.7</b>	<b>2606</b>	الصحة والعمل الاجتماعي	Nن
Health & social work	66.1	1011.2	667.2	2769.4	133.9	25.0	0.0	4672.7	2606	الصحة والعمل الاجتماعي	85
<b>Other community, social &amp; personal serv.</b>	<b>326.1</b>	<b>769.8</b>	<b>376.2</b>	<b>1177.5</b>	<b>1811.7</b>	<b>0.0</b>	<b>189.5</b>	<b>4650.9</b>	<b>3257</b>	أنشطه الخدمه الاجتماعيه والشخصيه الاخرى	Oس
Activities of membership organizations	118.8	34.5	5.4	137.8	71.1	0.0	177.7	545.1	242	أنشطة المؤسسات ذات العضوية الأخرى	91
Recreational, culture & sporting act.	142.1	120.3	370.8	748.3	1640.7	0.0	11.9	3034.1	596	الانشطة الترفيهية والثقافية والرياضية	92
Other service activities	65.3	615.0	0.0	291.5	99.9	0.0	0.0	1071.7	2419	الانشطة الخدمية الأخرى	+ 93
Private households with employed persons										خدمات الأعمال المنزلية للأسر الخاصة	95
<b>Total of profit institutions</b>	<b>354.1</b>	<b>3232.7</b>	<b>2397.5</b>	<b>7191.4</b>	<b>297.5</b>	<b>0.0</b>	<b>224.0</b>	<b>13697.2</b>	<b>11530</b>	مجموع المؤسسات الهادفة للربح	
<b>Total of non-profit institutions</b>	<b>811.5</b>	<b>529.2</b>	<b>403.8</b>	<b>5972.5</b>	<b>4313.5</b>	<b>357.1</b>	<b>284.4</b>	<b>12671.9</b>	<b>843</b>	مجموع المؤسسات غير الهادفة للربح	
<b>Grand Total</b>	<b>1165.6</b>	<b>3761.9</b>	<b>2801.3</b>	<b>13163.9</b>	<b>4611.0</b>	<b>357.1</b>	<b>508.4</b>	<b>26369.1</b>	<b>12373</b>	المجموع الكلي	



**Table 1-8: Revenues of Services as Principal and Secondary Activities by Economic Activity in Palestinian Territory - 1998**  
(Value in US \$ 1000)

جدول 1-8: إيرادات الخدمات المقدمة للغير من أنشطة الخدمات الرئيسية والثانوية حسب النشاط الإقتصادي في الاراضي الفلسطينية - 1998  
(القيمة بالآلاف دولار أمريكي)

Economic Activity	Secondary Activities Revenues إيرادات أنشطة الخدمات الثانوية							Principal Activity Revenues إيرادات النشاط الرئيسي			المجموع Total	النشاط الإقتصادي	دليل النشاط ISIC
	اخرى Other	نقل ركاب Passangers Transport	نقل بضائع Transport of Goods	تأجير آلات ومعدات Rent of Mach. & Equip.	إيجار أبنية Rent of Build.	خدمات صيانة وإصلاح Maintenance and Repairs	خدمات صناعية على مواد مقدمة من الغير Industrial Services on others Materials	من الخارج External	من الداخل Internal	المجموع Total			
<b>Hotels &amp; restaurants</b>	<b>221.1</b>	<b>0.0</b>	<b>0.0</b>	<b>0.0</b>	<b>29.0</b>	<b>29.4</b>	<b>0.0</b>	<b>12845.5</b>	<b>95258.4</b>	<b>108103.9</b>	<b>108383.4</b>	الفنادق والمطاعم	Hح
Hotels & restaurants	221.1	0.0	0.0	0.0	29.0	29.4	0.0	12845.5	95258.4	108103.9	108383.4	الفنادق والمطاعم	55
<b>Real estate,renting &amp; business activities</b>	<b>514.8</b>	<b>0.0</b>	<b>0.0</b>	<b>29.5</b>	<b>17.3</b>	<b>1.8</b>	<b>3.4</b>	<b>630.8</b>	<b>69174.5</b>	<b>69805.3</b>	<b>70372.0</b>	الانشطة العقارية والإيجارية	Kك
Real estate activities	9.0	0.0	0.0	0.8	0.0	1.8	3.4	1.2	11171.5	11172.7	11187.6	الانشطة العقارية	+ 70
Renting of machinery without operator												تأجير الآت بدون عامل وتأجير سلع شخصية	71
Computer & related activities	18.6	0.0	0.0	0.0	0.0	0.0	0.0	0.0	3725.5	3725.5	3744.1	الحاسب الالكتروني والأنشطة ذات الصلة	+ 72
Research & development												البحث والتطوير	73
Other business activities	487.2	0.0	0.0	28.7	17.3	0.0	0.0	629.6	54277.5	54907.1	55440.3	الانشطة التجارية الأخرى	74
<b>Education.</b>	<b>967.8</b>	<b>169.8</b>	<b>0.0</b>	<b>0.0</b>	<b>91.9</b>	<b>223.7</b>	<b>0.6</b>	<b>413.5</b>	<b>50750.0</b>	<b>51163.5</b>	<b>52617.3</b>	التعليم	Mم
Education	967.8	169.8	0.0	0.0	91.9	223.7	0.6	413.5	50750.0	51163.5	52617.3	التعليم	80
<b>Health &amp; social work</b>	<b>305.4</b>	<b>0.0</b>	<b>0.0</b>	<b>4.9</b>	<b>299.5</b>	<b>0.0</b>	<b>35.1</b>	<b>1081.4</b>	<b>51402.6</b>	<b>52484.0</b>	<b>53128.8</b>	الصحة والعمل الإجتماعي	Nن
Health & social work	305.4	0.0	0.0	4.9	299.5	0.0	35.1	1081.4	51402.6	52484.0	53128.8	الصحة والعمل الإجتماعي	85
<b>Other community, social &amp; personal serv.</b>	<b>304.0</b>	<b>0.0</b>	<b>0.0</b>	<b>0.0</b>	<b>461.4</b>	<b>0.0</b>	<b>67.1</b>	<b>381.3</b>	<b>46392.3</b>	<b>46773.6</b>	<b>47606.1</b>	أنشطه الخدمه الإجتماعيه والشخصيه الاخرى	Oس
Activities of membership organizations	266.9	0.0	0.0	0.0	182.6	0.0	65.2	0.0	12773.4	12773.4	13288.2	أنشطة المؤسسات ذات العضوية الأخرى	91
Recreational, culture & sporting act	31.7	0.0	0.0	0.0	269.2	0.0	1.9	177.8	15584.1	15761.8	16064.6	الانشطة الترفيهية والثقافية والرياضية	92
Other service activities	5.4	0.0	0.0	0.0	9.7	0.0	0.0	203.5	18034.8	18238.3	18253.4	الانشطة الخدمية الأخرى	93
Private households with employed persons												خدمات الأعمال المنزلية للأسر الخاصة	+ 95
<b>Total of profit institutions</b>	<b>895.0</b>	<b>161.0</b>	<b>0.0</b>	<b>31.9</b>	<b>126.3</b>	<b>109.4</b>	<b>3.9</b>	<b>14321.1</b>	<b>260618.0</b>	<b>274939.1</b>	<b>276266.5</b>	مجموع المؤسسات الهادفة للربح	
<b>Total of non-profit institutions</b>	<b>1418.2</b>	<b>8.9</b>	<b>0.0</b>	<b>2.5</b>	<b>772.8</b>	<b>145.5</b>	<b>102.2</b>	<b>1031.3</b>	<b>52359.8</b>	<b>53391.1</b>	<b>55841.1</b>	مجموع المؤسسات غير الهادفة للربح	
<b>Grand Total</b>	<b>2313.1</b>	<b>169.8</b>	<b>0.0</b>	<b>34.4</b>	<b>899.1</b>	<b>254.8</b>	<b>106.1</b>	<b>15352.4</b>	<b>312977.8</b>	<b>328330.2</b>	<b>332107.6</b>	المجموع الكلي	

**Table 1- 9: Industrial Production by Economic Activity  
in Palestinian Territory - 1998  
(Value in US \$ 1000)**

جدول 9-1: الانتاج من النشاط الصناعي حسب النشاط الاقتصادي  
للاراضي الفلسطينية - 1998  
(القيمة بالالف دولار امريكي)

Economic Activity	التغير في المخزون Change in Stocks	المبيعات Sales			المنتج خلال العام Production During the Year				عدد المؤسسات No. of Ent.	النشاط الاقتصادي	دليل النشاط ISIC
		اجمالي Total	محلي Local	خارجي Exports	المخلفات Wastes	منتجات تحت التشغيل Work in Progress	منتجات تامة الصنع Finished Products	المجموع Total			
<b>Hotels &amp; restaurants</b>	<b>0.0</b>	<b>0.0</b>	<b>0.0</b>	<b>0.0</b>	<b>0.0</b>	<b>0.0</b>	<b>0.0</b>	<b>0.0</b>	<b>2734</b>	الفنادق والمطاعم	Hح
Hotels & restaurants	0.0	0.0	0.0	0.0	0.0	0.0	0.0	0.0	2734	الفنادق والمطاعم	55
<b>Real estate,renting &amp; business activities</b>	<b>0.0</b>	<b>0.0</b>	<b>0.0</b>	<b>0.0</b>	<b>0.0</b>	<b>0.0</b>	<b>0.0</b>	<b>0.0</b>	<b>2539</b>	الانشطة العقارية والايجاريه	Kك
Real estate activities	0.0	0.0	0.0	0.0	0.0	0.0	0.0	0.0	335	الانشطة العقارية	+ 70
Renting of machinery without operator										تأجير الآت بدون عامل وتأجير سلع شخصية	71
Computer & related activities	0.0	0.0	0.0	0.0	0.0	0.0	0.0	0.0	52	الحاسب الالكتروني والانشطة ذات الصلة	+ 72
Research & development										البحث والتطوير	73
Other business activities	0.0	0.0	0.0	0.0	0.0	0.0	0.0	0.0	2152	الانشطة التجارية الأخرى	74
<b>Education</b>	<b>0.0</b>	<b>2100.8</b>	<b>525.2</b>	<b>2626.0</b>	<b>0.0</b>	<b>0.0</b>	<b>2626.0</b>	<b>2626.0</b>	<b>1237</b>	التعليم	Mم
Education	0.0	2100.8	525.2	2626.0	0.0	0.0	2626.0	2626.0	1237	التعليم	80
<b>Health &amp; social work</b>	<b>148.5</b>	<b>490.8</b>	<b>974.8</b>	<b>1465.6</b>	<b>0.0</b>	<b>0.0</b>	<b>1614.2</b>	<b>1614.2</b>	<b>2606</b>	الصحة والعمل الاجتماعي	Nن
Health & social work	148.5	490.8	974.8	1465.6	0.0	0.0	1614.2	1614.2	2606	الصحة والعمل الاجتماعي	85
<b>Other community, social &amp; personal serv.</b>	<b>0.0</b>	<b>0.0</b>	<b>86.7</b>	<b>86.7</b>	<b>0.0</b>	<b>0.0</b>	<b>86.7</b>	<b>86.7</b>	<b>3257</b>	أنشطه الخدمه الاجتماعيه والشخصيه الأخرى	Oس
Activities of membership organizations	0.0	0.0	86.7	86.7	0.0	0.0	86.7	86.7	242	أنشطة المؤسسات ذات العضوية الأخرى	91
Recreational, culture & sporting act	0.0	0.0	0.0	0.0	0.0	0.0	0.0	0.0	596	الانشطة الترفيهيه والثقافية والرياضية	92
Other service activities	0.0	0.0	0.0	0.0	0.0	0.0	0.0	0.0	2419	الانشطة الخدمية الأخرى	+ 93
Private households with employed persons										خدمات الأعمال المنزلية للأسر الخاصة	95
<b>Total of profit institutions</b>	<b>148.4</b>	<b>0.0</b>	<b>327.6</b>	<b>327.6</b>	<b>0.0</b>	<b>0.0</b>	<b>476.0</b>	<b>476.0</b>	<b>11530</b>	مجموع المؤسسات الهادفة للربح	
<b>Total of non-profit institutions</b>	<b>0.1</b>	<b>2591.6</b>	<b>1259.2</b>	<b>3850.8</b>	<b>0.0</b>	<b>0.0</b>	<b>3850.9</b>	<b>3850.9</b>	<b>843</b>	مجموع المؤسسات غير الهادفة للربح	
<b>Grand Total</b>	<b>148.6</b>	<b>2591.6</b>	<b>1586.7</b>	<b>4178.4</b>	<b>0.0</b>	<b>0.0</b>	<b>4326.9</b>	<b>4326.9</b>	<b>12373</b>	المجموع الكلي	

**Table 1-10: Trade Activity by Economic Activity  
in Palestinian Territory - 1998  
(Value in US \$ 1000)**

جدول 10-1: إيرادات النشاط التجاري حسب النشاط الاقتصادي  
في الأراضي الفلسطينية - 1998  
(القيمة بالآلاف دولار أمريكي)

Economic Activity	الهامش التجاري Trade Margin	التغير في المخزون Change in Stocks	التالف والمفقود Written-offs & Losses	المبيعات Sales	تكلفة المشتريات Purchases	عدد المؤسسات No. of Ent.	النشاط الاقتصادي	دليل النشاط ISIC
<b>Hotels &amp; restaurants</b>	<b>2136.1</b>	<b>1385.6</b>	<b>2.1</b>	<b>10405.1</b>	<b>9652.6</b>	<b>2734</b>	الفنادق والمطاعم	Hح
Hotels & restaurants	2136.1	1385.6	2.1	10405.1	9652.6	2734	الفنادق والمطاعم	55
<b>Real estate,renting &amp; business activities</b>	<b>1477.2</b>	<b>241.9</b>	<b>15.4</b>	<b>5141.8</b>	<b>3891.1</b>	<b>2539</b>	الانشطة العقارية والايجاريه	Kك
Real estate activities	217.0	72.3	3.5	552.7	404.5	335	الانشطة العقارية	+ 70
Renting of machinery without operator							تأجير الآت بدون عامل وتأجير سلع شخصية	71
Computer & related activities	333.0	199.2	0.0	1768.7	1634.9	52	الحاسب الالكتروني والانشطة ذات الصلة	+ 72
Research & development							البحث والتطوير	73
Other business activities	927.3	-29.6	11.9	2820.4	1851.7	2152	الانشطة التجارية الأخرى	74
<b>Education</b>	<b>380.4</b>	<b>-1.3</b>	<b>0.0</b>	<b>1921.7</b>	<b>1540.0</b>	<b>1237</b>	التعليم	Mم
Education	380.4	-1.3	0.0	1921.7	1540.0	1237	التعليم	80
<b>Health &amp; social work</b>	<b>264.3</b>	<b>13.2</b>	<b>6.7</b>	<b>1263.0</b>	<b>1005.4</b>	<b>2606</b>	الصحة والعمل الاجتماعي	Nن
Health & social work	264.3	13.2	6.7	1263.0	1005.4	2606	الصحة والعمل الاجتماعي	85
<b>Other community, social &amp; personal serv.</b>	<b>466.2</b>	<b>-23.2</b>	<b>1.4</b>	<b>1830.6</b>	<b>1340.0</b>	<b>3257</b>	أنشطه الخدمه الاجتماعيه والشخصيه الأخرى	Oس
Activities of membership organizations	65.9	3.4	0.1	282.8	220.2	242	أنشطة المؤسسات ذات العضوية الأخرى	91
Recreational, culture & sporting act.	292.6	-27.8	0.0	1224.2	903.8	596	الانشطة الترفيهيه والثقافية والرياضية	92
Other service activities	107.7	1.3	1.3	323.7	216.0	2419	الانشطة الخدمية الأخرى	+ 93
Private households with employed persons							خدمات الأعمال المنزلية للأسر الخاصة	95
<b>Total of profit institutions</b>	<b>4254.6</b>	<b>1601.0</b>	<b>19.6</b>	<b>18528.0</b>	<b>15854.8</b>	<b>11530</b>	مجموع المؤسسات الهادفة للربح	
<b>Total of non-profit institutions</b>	<b>469.4</b>	<b>15.3</b>	<b>6.0</b>	<b>2034.3</b>	<b>1574.2</b>	<b>843</b>	مجموع المؤسسات غير الهادفة للربح	
<b>Grand Total</b>	<b>4724.0</b>	<b>1616.3</b>	<b>25.5</b>	<b>20562.2</b>	<b>17428.9</b>	<b>12373</b>	المجموع الكلي	

**Table 1-11: Other Revenues and Transfers by Economic Activity  
in Palestinian Territory - 1998  
(Value in US \$ 1000)**

جدول 1-11: الإيرادات والتحويلات المتنوعة المقبوضة حسب النشاط الاقتصادي  
في الأراضي الفلسطينية - 1998  
(القيمة بالآلاف دولار أمريكي)

Economic Activity	Various Transfers			Property Income				المجموع Total	عدد المؤسسات No. of Ent.	النشاط الاقتصادي ISIC	دليل النشاط ISIC
	أخرى Other	منح وتبرعات Grants and Donations	تحويلات التأمين ضد الحوادث Casualty Insurance Claims	إيجار أراضي Rent of Land	دخل من ملكية مؤسسات أخرى Income of Owning other Ent.	أرباح اسهم Divid.	فوائد Interests				
<b>Hotels &amp; restaurants</b>	<b>0.0</b>	<b>236.3</b>	<b>0.0</b>	<b>0.0</b>	<b>0.0</b>	<b>0.0</b>	<b>0.0</b>	<b>0.0</b>	<b>236.3</b>	<b>2734</b>	الفنادق والمطاعم Hح
Hotels & restaurants	0.0	236.3	0.0	0.0	0.0	0.0	0.0	0.0	236.3	2734	55 الفنادق والمطاعم
<b>Real estate,renting &amp; business activities</b>	<b>209.0</b>	<b>14819.8</b>	<b>19.1</b>	<b>55.1</b>	<b>215.8</b>	<b>27.8</b>	<b>10.0</b>	<b>1918.5</b>	<b>17275.1</b>	<b>2539</b>	الانشطة العقارية والايجاره Kك
Real estate activities	6.2	38.0	19.1	19.9	215.8	27.8	0.8	0.0	327.4	335	70 الانشطة العقارية
Renting of machinery without operator											71 تأجير الآت بدون عامل وتأجير سلع شخصية
Computer & related activities	0.0	702.4	0.0	35.3	0.0	0.0	9.2	1894.5	2641.4	52	72 الحاسب الالكتروني والانشطة ذات الصلة
Research & development											73 البحث والتطوير
Other business activities	202.9	14079.5	0.0	0.0	0.0	0.0	0.0	24.0	14306.3	2152	74 الانشطة التجارية الأخرى
<b>Education</b>	<b>16.9</b>	<b>9022.3</b>	<b>8.1</b>	<b>0.0</b>	<b>0.0</b>	<b>0.7</b>	<b>83.9</b>	<b>3405.1</b>	<b>12536.9</b>	<b>1237</b>	التعليم Mم
Education	16.9	9022.3	8.1	0.0	0.0	0.7	83.9	3405.1	12536.9	1237	80 التعليم
<b>Health &amp; social work</b>	<b>220.8</b>	<b>47281.4</b>	<b>154.9</b>	<b>73.2</b>	<b>0.0</b>	<b>0.0</b>	<b>92.1</b>	<b>877.1</b>	<b>48699.4</b>	<b>2606</b>	الصحة والعمل الاجتماعي Nن
Health & social work	220.8	47281.4	154.9	73.2	0.0	0.0	92.1	877.1	48699.4	2606	85 الصحة والعمل الاجتماعي
<b>Other community, social &amp; personal serv.</b>	<b>664.2</b>	<b>7904.5</b>	<b>115.1</b>	<b>1.4</b>	<b>0.0</b>	<b>0.0</b>	<b>77.8</b>	<b>2699.6</b>	<b>11462.7</b>	<b>3257</b>	أنشطه الخدمه الاجتماعيه والشخصيه الأخرى Oس
Activities of membership organizations	454.2	5485.9	0.0	1.4	0.0	0.0	76.3	2479.0	8496.7	242	91 انشطة المؤسسات ذات العضوية الأخرى
Recreational, culture & sporting act.	210.1	2418.6	115.1	0.0	0.0	0.0	1.5	220.6	2966.0	596	92 الانشطة الترفيهيه والثقافية والرياضية
Other service activities	0.0	0.0	0.0	0.0	0.0	0.0	0.0	0.0	0.0	2419	93 الانشطة الخدمية الأخرى
Private households with employed persons											95 خدمات الأعمال المنزلية للأسر الخاصة
<b>Total of profit institutions</b>	<b>346.5</b>	<b>1001.9</b>	<b>19.1</b>	<b>20.3</b>	<b>215.8</b>	<b>27.8</b>	<b>1.5</b>	<b>0.7</b>	<b>1633.7</b>	<b>11530</b>	مجموع المؤسسات الهادفة للربح
<b>Total of non-profit institutions</b>	<b>764.4</b>	<b>78262.3</b>	<b>278.2</b>	<b>109.3</b>	<b>0.0</b>	<b>0.7</b>	<b>262.3</b>	<b>8899.6</b>	<b>88576.8</b>	<b>843</b>	مجموع المؤسسات غير الهادفة للربح
<b>Grand Total</b>	<b>1110.9</b>	<b>79264.3</b>	<b>297.3</b>	<b>129.6</b>	<b>215.8</b>	<b>28.5</b>	<b>263.8</b>	<b>8900.3</b>	<b>90210.5</b>	<b>12373</b>	المجموع الكلي

**Table 1-12: Production Input of Goods by Economic Activity  
in Palestinian Territory - 1998  
(Value in US \$ 1000)**

**جدول 1-12: مستلزمات الانتاج السلعية المستخدمة حسب النشاط الاقتصادي  
في الاراضي الفلسطينية- 1998  
(القيمة بالالف دولار امريكي)**

Economic Activity	اخرى Other	قرطاسية Stationery	عدد وادوات مستهلكة Disposables	قطع الغيار Spare Parts	مواد التعبئة والتغليف Packing & Wrapping Material	الماء Water	الكهرباء Electricity	الوقود والمحروقات والزيت Fuel & Oil	الخامات والمواد الاولية Raw Materials	مجموع مستلزمات الانتاج السلعية المستخدمة Total Inputs of Goods	النشاط الاقتصادي	دليل النشاط ISIC
<b>Hotels &amp; restaurants</b>	<b>11193.4</b>	<b>223.0</b>	<b>1015.6</b>	<b>110.1</b>	<b>693.8</b>	<b>796.0</b>	<b>2816.1</b>	<b>2676.8</b>	<b>30014.2</b>	<b>49539.0</b>	الفنادق والمطاعم	Hح
Hotels & restaurants	11193.4	223.0	1015.6	110.1	693.8	796.0	2816.1	2676.8	30014.2	49539.0	الفنادق والمطاعم	55
<b>Real estate,renting &amp; business activities</b>	<b>1380.1</b>	<b>1300.2</b>	<b>380.9</b>	<b>1226.6</b>	<b>699.4</b>	<b>185.8</b>	<b>882.2</b>	<b>924.3</b>	<b>165.1</b>	<b>7144.6</b>	الانشطة العقارية والايجاره	Kك
Real estate activities	35.1	73.5	15.2	225.4	13.0	25.1	132.9	218.3	0.0	738.4	الانشطة العقارية	+ 70
Renting of machinery without operator											تأجير الآت بدون عامل وتأجير سلع شخصية	71
Computer & related activities	376.3	120.1	10.5	28.4	1.9	9.9	45.8	52.1	2.5	647.6	الحاسب الالكتروني والانشطة ذات الصلة	+ 72
Research & development											البحث والتطوير	73
Other business activities	968.7	1106.6	355.2	972.8	684.5	150.8	703.5	653.9	162.6	5758.6	الانشطة التجارية الأخرى	74
<b>Education</b>	<b>712.5</b>	<b>1637.7</b>	<b>221.7</b>	<b>476.6</b>	<b>98.7</b>	<b>454.6</b>	<b>967.3</b>	<b>2038.9</b>	<b>629.0</b>	<b>7237.1</b>	التعليم	Mم
Education	712.5	1637.7	221.7	476.6	98.7	454.6	967.3	2038.9	629.0	7237.1	التعليم	80
<b>Health &amp; social work</b>	<b>5031.4</b>	<b>1301.6</b>	<b>1095.6</b>	<b>512.5</b>	<b>229.8</b>	<b>387.2</b>	<b>1207.3</b>	<b>1226.6</b>	<b>1072.9</b>	<b>12064.9</b>	الصحة والعمل الاجتماعي	Nن
Health & social work	5031.4	1301.6	1095.6	512.5	229.8	387.2	1207.3	1226.6	1072.9	12064.9	الصحة والعمل الاجتماعي	85
<b>Other community, social &amp; personal serv.</b>	<b>3090.5</b>	<b>838.9</b>	<b>503.3</b>	<b>462.8</b>	<b>218.6</b>	<b>362.1</b>	<b>1307.2</b>	<b>632.9</b>	<b>515.4</b>	<b>7931.5</b>	أنشطة الخدمة الاجتماعي والشخصيه الأخرى	Oس
Activities of membership organizations	124.6	538.3	40.7	44.7	46.7	62.7	258.5	189.1	57.4	1362.6	انشطة المؤسسات ذات العضوية الأخرى	91
Recreational, culture & sporting act.	1684.8	257.1	127.0	249.6	32.2	103.7	426.2	273.6	428.6	3582.8	الانشطة الترفيهية والثقافية والرياضية	92
Other service activities	1281.0	43.4	335.6	168.4	139.7	195.7	622.5	170.3	29.4	2986.1	الانشطة الخدمية الأخرى	+ 93
Private households with employed persons											خدمات الاعمال المنزلية للأسر الخاصة	95
<b>Total of profit institutions</b>	<b>18406.2</b>	<b>2811.6</b>	<b>2725.5</b>	<b>2378.1</b>	<b>1796.4</b>	<b>1628.7</b>	<b>5525.8</b>	<b>6348.4</b>	<b>31214.5</b>	<b>72835.1</b>	مجموع المؤسسات الهادفة للربح	
<b>Total of non-profit institutions</b>	<b>3001.7</b>	<b>2489.7</b>	<b>491.6</b>	<b>410.6</b>	<b>143.9</b>	<b>557.1</b>	<b>1654.3</b>	<b>1151.1</b>	<b>1182.1</b>	<b>11082.0</b>	مجموع المؤسسات غير الهادفة للربح	
<b>Grand Total</b>	<b>21407.9</b>	<b>5301.3</b>	<b>3217.1</b>	<b>2788.7</b>	<b>1940.3</b>	<b>2185.7</b>	<b>7180.1</b>	<b>7499.5</b>	<b>32396.6</b>	<b>83917.1</b>	<b>المجموع الكلي</b>	

**Table 1-13: Industrial Services Expenditures by Economic Activity in Palestinian Territory - 1998**  
(Value in US \$ 1000)

جدول 1-13: مصاريف الخدمات الصناعية حسب النشاط الاقتصادي في الاراضي الفلسطينية - 1998  
(القيمة بالالف دولار امريكي)

Economic Activity	صيانة واصلاح للاث Machines Maintenance	صيانة واصلاح للابنية Building Maintenance	مصروفات تشغيل لدى الغير Operational Services Exp.	المجموع Total	عدد المؤسسات No. of Ent.	النشاط الاقتصادي	دليل النشاط ISIC
<b>Hotels &amp; restaurants</b>	<b>288.3</b>	<b>1049.4</b>	<b>8.6</b>	<b>1346.2</b>	<b>2734</b>	الفنادق والمطاعم	Hح
Hotels & restaurants	288.3	1049.4	8.6	1346.2	2734	الفنادق والمطاعم	55
<b>Real estate,renting &amp; business activities</b>	<b>806.3</b>	<b>377.2</b>	<b>688.7</b>	<b>1872.2</b>	<b>2539</b>	الانشطة العقارية والاجاربه	Kك
Real estate activities	208.1	155.3	3.9	367.2	335	الانشطة العقارية	+ 70
Renting of machinery without operator						تاجير الات بدون عامل وتاجير سلع شخصية	71
Computer & related activities	48.4	5.4	16.6	70.5	52	الحاسب الالكتروني والانشطة ذات الصلة	+ 72
Research & development						البحث والتطوير	73
Other business activities	549.9	216.5	668.2	1434.5	2152	الانشطة التجارية الأخرى	74
<b>Education</b>	<b>348.1</b>	<b>1157.1</b>	<b>14.0</b>	<b>1519.2</b>	<b>1237</b>	التعليم	Mم
Education	348.1	1157.1	14.0	1519.2	1237	التعليم	80
<b>Health &amp; social work</b>	<b>959.9</b>	<b>855.8</b>	<b>436.7</b>	<b>2252.4</b>	<b>2606</b>	الصحة والعمل الاجتماعي	Nن
Health & social work	959.9	855.8	436.7	2252.4	2606	الصحة والعمل الاجتماعي	85
<b>Other community, social &amp; personal serv.</b>	<b>293.4</b>	<b>1462.6</b>	<b>252.9</b>	<b>2008.8</b>	<b>3257</b>	أنشطه الخدمه الاجتماعيه والشخصيه الأخرى	Oس
Activities of membership organizations	81.3	234.4	49.5	365.2	242	انشطة المؤسسات ذات العضوية الأخرى	91
Recreational, culture & sporting act.	121.1	760.6	169.2	1050.9	596	الانشطة الترفيهية والثقافية والرياضية	92
Other service activities	91.0	467.5	34.1	592.7	2419	الانشطة الخدمية الأخرى	+ 93
Private households with employed persons						خدمات الاعمال المنزلية للأسر الخاصة	95
<b>Total of profit institutions</b>	<b>2154.0</b>	<b>3002.7</b>	<b>1185.0</b>	<b>6341.7</b>	<b>11530</b>	مجموع المؤسسات الهادفة للربح	
<b>Total of non-profit institutions</b>	<b>541.9</b>	<b>1899.3</b>	<b>216.0</b>	<b>2657.2</b>	<b>843</b>	مجموع المؤسسات غير الهادفة للربح	
<b>Grand Total</b>	<b>2695.9</b>	<b>4902.0</b>	<b>1400.9</b>	<b>8998.8</b>	<b>12373</b>	المجموع الكلي	

**Table 1-14A: Non-Industrial Services Expenditures by Economic Activity in Palestinian Territory - 1998**  
(Value in US \$ 1000)

جدول 1-14أ: مصاريف الخدمات غير الصناعية حسب النشاط الاقتصادي في الأراضي الفلسطينية - 1998  
(القيمة بالآلاف دولار امريكي)

Economic Activity	دعاية واعلان Adver.	ضيافة Hospitality	نقل ركاب Passenger Transport	نقل بضائع Goods Shipping	تدقيق حسابات Auditing	مصاريف قانونية ورسوم قضائية Legal Charges and Court Fees	رسوم اتحادات ونقابات Union Fees	برق وبريد وهاتف وفاكس Telecomm- unication	استئجار ابنية Rent of Build.	استئجار آلات ومعدات Rent of Mach. & Equip.	المجموع Total	النشاط الاقتصادي	دليل النشاط ISIC
<b>Hotels &amp; restaurants</b>	<b>182.7</b>	<b>348.0</b>	<b>38.6</b>	<b>222.3</b>	<b>447.3</b>	<b>147.3</b>	<b>104.5</b>	<b>1061.0</b>	<b>3933.1</b>	<b>19.7</b>	<b>6504.6</b>	الفنادق والمطاعم	Hح
Hotels & restaurants	182.7	348.0	38.6	222.3	447.3	147.3	104.5	1061.0	3933.1	19.7	6504.6	الفنادق والمطاعم	55
<b>Real estate,renting &amp; business activities</b>	<b>336.6</b>	<b>515.1</b>	<b>277.3</b>	<b>422.1</b>	<b>426.3</b>	<b>108.1</b>	<b>253.8</b>	<b>1773.8</b>	<b>4709.8</b>	<b>280.5</b>	<b>9103.4</b>	الانشطة العقارية والايجاريه	Kك
Real estate activities	68.9	71.0	5.6	36.2	75.7	56.7	11.6	213.8	486.6	15.5	1041.5	الانشطة العقارية	+ 70
Renting of machinery without operator												تأجير الآت بدون عامل وتأجير سلع شخصية	71
Computer & related activities	30.4	41.9	46.5	11.1	32.1	7.3	4.1	143.5	746.0	3.6	1066.5	الحاسب الالكتروني والانشطة ذات الصلة	+ 72
Research & development												البحث والتطوير	73
Other business activities	237.3	402.2	225.3	374.8	318.5	44.2	238.0	1416.5	3477.2	261.5	6995.4	الانشطة التجارية الأخرى	74
<b>Education</b>	<b>346.8</b>	<b>517.3</b>	<b>527.1</b>	<b>47.6</b>	<b>257.3</b>	<b>107.7</b>	<b>75.2</b>	<b>1094.8</b>	<b>2053.7</b>	<b>191.6</b>	<b>5219.1</b>	التعليم	Mم
Education	346.8	517.3	527.1	47.6	257.3	107.7	75.2	1094.8	2053.7	191.6	5219.1	التعليم	80
<b>Health &amp; social work</b>	<b>222.1</b>	<b>375.8</b>	<b>404.4</b>	<b>42.6</b>	<b>401.9</b>	<b>203.1</b>	<b>413.2</b>	<b>1204.6</b>	<b>4164.9</b>	<b>62.2</b>	<b>7494.7</b>	الصحة والعمل الاجتماعي	Nن
Health & social work	222.1	375.8	404.4	42.6	401.9	203.1	413.2	1204.6	4164.9	62.2	7494.7	الصحة والعمل الاجتماعي	85
<b>Other community, social &amp; personal serv.</b>	<b>233.9</b>	<b>563.6</b>	<b>275.7</b>	<b>99.1</b>	<b>237.4</b>	<b>36.7</b>	<b>211.6</b>	<b>1174.9</b>	<b>3959.4</b>	<b>357.6</b>	<b>7149.8</b>	أنشطة الخدمة الاجتماعي والشخصيه الأخرى	Oس
Activities of membership organizations	102.8	160.1	93.4	47.3	95.7	24.6	125.7	457.3	1133.1	10.5	2250.4	انشطة المؤسسات ذات العضوية الأخرى	91
Recreational, culture & sporting act.	107.9	190.5	141.1	45.1	82.4	4.5	53.3	426.1	1088.7	344.9	2484.4	الانشطة الترفيهية والثقافية والرياضية	92
Other service activities	23.2	213.0	41.2	6.7	59.3	7.7	32.7	291.5	1737.7	2.1	2415.0	الانشطة الخدمية الأخرى	+ 93
Private households with employed persons												خدمات الاعمال المنزلية للأسر الخاصة	95
<b>Total of profit institutions</b>	<b>962.9</b>	<b>1724.9</b>	<b>791.6</b>	<b>735.2</b>	<b>1350.6</b>	<b>361.0</b>	<b>870.7</b>	<b>4775.1</b>	<b>15199.4</b>	<b>847.6</b>	<b>27618.8</b>	مجموع المؤسسات الهادفة للربح	
<b>Total of non-profit institutions</b>	<b>359.2</b>	<b>594.8</b>	<b>731.6</b>	<b>98.5</b>	<b>419.7</b>	<b>241.9</b>	<b>187.6</b>	<b>1534.0</b>	<b>3621.5</b>	<b>64.0</b>	<b>7852.7</b>	مجموع المؤسسات غير الهادفة للربح	
<b>Grand Total</b>	<b>1322.1</b>	<b>2319.7</b>	<b>1523.2</b>	<b>833.7</b>	<b>1770.2</b>	<b>602.9</b>	<b>1058.3</b>	<b>6309.1</b>	<b>18820.9</b>	<b>911.6</b>	<b>35471.5</b>	المجموع الكلي	

**Table 1-14B: Non-Industrial Services Expenditures by Economic Activity in Palestinian Territory - 1998**  
(Value in US \$ 1000)

جدول 14-1ب: مصاريف الخدمات غير الصناعية حسب النشاط الاقتصادي في الاراضي الفلسطينية - 1998  
(القيمة بالالف دولار امريكي)

Economic Activity	اخرى Other	خدمات تنظيف Cleaning Exp.	خدمات تدريب للعاملين Employees Training Exp.	خسائر بيع مستلزمات Inputs Reseals Losses	نفقات طبية لإصابات العمل Work Accidents Medical Exp.	خدمات تخزين Storage Services Exp.	خدمات كمبيوتر Computer Services	عمولات بنكية Bank Comm- issions	المجموع Total	النشاط الاقتصادي	دليل النشاط ISIC
<b>Hotels &amp; restaurants</b>	<b>116.6</b>	<b>48.9</b>	<b>97.5</b>	<b>0.0</b>	<b>25.7</b>	<b>44.9</b>	<b>21.9</b>	<b>2157.1</b>	<b>2512.5</b>	الفنادق والمطاعم	Hح
Hotels & restaurants	116.6	48.9	97.5	0.0	25.7	44.9	21.9	2157.1	2512.5	الفنادق والمطاعم	55
<b>Real estate,renting &amp; business activities</b>	<b>749.4</b>	<b>188.6</b>	<b>242.8</b>	<b>26.0</b>	<b>141.2</b>	<b>6.1</b>	<b>92.0</b>	<b>119.9</b>	<b>1566.0</b>	الانشطة العقارية والاجاربه	Kك
Real estate activities	37.8	103.4	2.2	0.0	0.8	0.2	1.2	67.6	213.1	الانشطة العقارية	+ 70
Renting of machinery without operator										تأجير الآت بدون عامل وتأجير سلع شخصية	71
Computer & related activities	65.8	11.0	18.0	0.0	1.0	0.0	0.7	8.8	105.3	الحاسب الالكتروني والانشطة ذات الصلة	+ 72
Research & development										البحث والتطوير	73
Other business activities	645.9	74.3	222.7	26.0	139.4	5.9	90.2	43.4	1247.7	الانشطة التجارية الأخرى	74
<b>Education</b>	<b>591.6</b>	<b>37.0</b>	<b>129.7</b>	<b>0.0</b>	<b>17.5</b>	<b>68.8</b>	<b>95.5</b>	<b>19.3</b>	<b>959.4</b>	التعليم	Mم
Education	591.6	37.0	129.7	0.0	17.5	68.8	95.5	19.3	959.4	التعليم	80
<b>Health &amp; social work</b>	<b>804.6</b>	<b>267.8</b>	<b>112.4</b>	<b>0.0</b>	<b>63.9</b>	<b>0.3</b>	<b>57.9</b>	<b>46.0</b>	<b>1352.9</b>	الصحة والعمل الاجتماعي	Nن
Health & social work	804.6	267.8	112.4	0.0	63.9	0.3	57.9	46.0	1352.9	الصحة والعمل الاجتماعي	85
<b>Other community, social &amp; personal serv.</b>	<b>668.2</b>	<b>55.2</b>	<b>145.2</b>	<b>2.9</b>	<b>71.0</b>	<b>0.0</b>	<b>47.5</b>	<b>54.1</b>	<b>1044.0</b>	انشطه الخدمه الاجتماعيه والشخصيه الأخرى	Oس
Activities of membership organizations	454.3	20.4	129.7	2.9	4.5	0.0	11.1	42.9	665.8	انشطة المؤسسات ذات العضوية الأخرى	91
Recreational, culture & sporting act.	187.2	25.5	14.8	0.0	65.6	0.0	36.1	10.2	339.4	الانشطة الترفيهيه والثقافية والرياضية	92
Other service activities	26.8	9.3	0.6	0.0	0.9	0.0	0.3	1.1	38.8	الانشطة الخدمية الأخرى	+ 93
Private households with employed persons										خدمات الأعمال المنزلية للأسر الخاصة	95
<b>Total of profit institutions</b>	<b>1572.6</b>	<b>461.5</b>	<b>258.3</b>	<b>28.8</b>	<b>182.8</b>	<b>51.0</b>	<b>186.9</b>	<b>2291.7</b>	<b>5033.7</b>	مجموع المؤسسات الهادفة للربح	
<b>Total of non-profit institutions</b>	<b>1357.7</b>	<b>136.1</b>	<b>469.5</b>	<b>0.0</b>	<b>136.3</b>	<b>69.1</b>	<b>128.0</b>	<b>104.6</b>	<b>2401.3</b>	مجموع المؤسسات غير الهادفة للربح	
<b>Grand Total</b>	<b>2930.4</b>	<b>597.5</b>	<b>727.8</b>	<b>28.8</b>	<b>319.2</b>	<b>120.1</b>	<b>314.9</b>	<b>2396.3</b>	<b>7435.0</b>	المجموع الكلي	



**Table 1-15: Fees and Taxes Due by Economic Activity  
in Palestinian Territory - 1998  
(Value in US \$ 1000)**

جدول 15-1 الرسوم والضرائب المستحقة حسب النشاط الاقتصادي  
في الأراضي الفلسطينية - 1998  
(القيمة بالالف دولار امريكي)

Economic Activity	ضرائب اخرى Other Taxes	ضريبة القيمة المضافة Value Added Tax	ضرائب ابنية Building Taxes	رسوم طوابع Stamp Fees	رسوم ترخيص مركبات Vehicle Licensing Fees	رسوم ترخيص المؤسسة Ent. Licensing Fees	رسوم جمركية Customs Duties	المجموع Total	عدد المؤسسات No. of Ent.	النشاط الاقتصادي	دليل النشاط ISIC
<b>Hotels &amp; restaurants</b>	<b>21.2</b>	<b>1587.9</b>	<b>1250.3</b>	<b>0.6</b>	<b>41.6</b>	<b>239.6</b>	<b>45.0</b>	<b>3186.1</b>	<b>2734</b>	الفنادق والمطاعم	Hح
Hotels & restaurants	21.2	1587.9	1250.3	0.6	41.6	239.6	45.0	3186.1	2734	الفنادق والمطاعم	55
<b>Real estate,renting &amp; business activities</b>	<b>44.6</b>	<b>2548.9</b>	<b>573.1</b>	<b>72.0</b>	<b>271.6</b>	<b>266.7</b>	<b>25.1</b>	<b>3802.0</b>	<b>2539</b>	الانشطة العقارية والاجاريه	Kك
Real estate activities	2.3	227.3	117.0	0.0	148.7	29.4	4.6	529.3	335	الانشطة العقارية	+ 70
Renting of machinery without operator										تأجير الآت بدون عامل وتأجير سلع شخصية	71
Computer & related activities	0.3	199.2	136.1	0.7	7.5	6.1	0.0	349.9	52	الحاسب الالكتروني والانشطة ذات الصلة	+ 72
Research & development										البحث والتطوير	73
Other business activities	42.0	2122.4	320.0	71.3	115.4	231.2	20.5	2922.7	2152	الانشطة التجارية الأخرى	74
<b>Education</b>	<b>15.2</b>	<b>1045.5</b>	<b>70.2</b>	<b>5.7</b>	<b>232.4</b>	<b>99.6</b>	<b>0.0</b>	<b>1468.5</b>	<b>1237</b>	التعليم	Mم
Education	15.2	1045.5	70.2	5.7	232.4	99.6	0.0	1468.5	1237	التعليم	80
<b>Health &amp; social work</b>	<b>22.1</b>	<b>725.3</b>	<b>306.9</b>	<b>11.0</b>	<b>162.3</b>	<b>129.4</b>	<b>73.4</b>	<b>1430.3</b>	<b>2606</b>	الصحة والعمل الاجتماعي	Nن
Health & social work	22.1	725.3	306.9	11.0	162.3	129.4	73.4	1430.3	2606	الصحة والعمل الاجتماعي	85
<b>Other community, social &amp; personal serv.</b>	<b>25.0</b>	<b>528.4</b>	<b>440.6</b>	<b>7.3</b>	<b>33.1</b>	<b>177.7</b>	<b>9.8</b>	<b>1222.0</b>	<b>3257</b>	انشطه الخدمه الاجتماعيه والشخصيه الاخرى	Oس
Activities of membership organizations	2.7	72.0	187.3	7.2	9.8	8.4	3.3	290.7	242	انشطة المؤسسات ذات العضوية الأخرى	91
Recreational, culture & sporting act.	6.1	233.3	95.6	0.0	17.3	75.4	6.5	434.3	596	الانشطة الترفيهية والثقافية والرياضية	92
Other service activities	16.2	223.1	157.8	0.0	6.1	93.9	0.0	497.0	2419	الانشطة الخدمية الأخرى	+ 93
Private households with employed persons										خدمات الاعمال المنزلية للأسر الخاصة	95
<b>Total of profit institutions</b>	<b>124.6</b>	<b>5717.0</b>	<b>2179.7</b>	<b>76.5</b>	<b>649.4</b>	<b>884.2</b>	<b>129.7</b>	<b>9761.2</b>	<b>11530</b>	مجموع المؤسسات الهادفة للربح	
<b>Total of non-profit institutions</b>	<b>3.5</b>	<b>718.9</b>	<b>461.4</b>	<b>20.1</b>	<b>91.6</b>	<b>28.7</b>	<b>23.7</b>	<b>1347.8</b>	<b>843</b>	مجموع المؤسسات غير الهادفة للربح	
<b>Grand Total</b>	<b>128.1</b>	<b>6435.9</b>	<b>2641.1</b>	<b>96.5</b>	<b>741.0</b>	<b>912.9</b>	<b>153.4</b>	<b>11108.9</b>	<b>12373</b>	المجموع الكلي	

**Table 1-16: Other Payments and Transfers by Economic Activity  
in Palestinian Territory - 1998  
(Value in US \$ 1000)**

جدول 1-16: التحويلات والمدفوعات المتنوعة حسب النشاط الاقتصادي  
في الاراضي الفلسطينية - 1998  
(القيمة بالالف دولار امريكي)

Economic Activity	Various Transfers مدفوعات متنوعة				Property Payments مدفوعات ملكية						المجموع Total	عدد المؤسسات No. of Ent.	النشاط الاقتصادي	دليل النشاط ISIC
	اخرى Other	منح وتبرعات Grants & Donations	غرامات Fines	اقساط التأمين Insurance Premiums	مسحوبات لاصحاب العمل Withdrawals	مكافأة اعضاء مجلس الادارة Bonuses to Board of Directors	توزيع ارباح Distrib- uted Dividends	ايجار اراضي Rent of Land	حقوق امتياز Royali- ties	فوائد قروض Inter- ests				
<b>Hotels &amp; restaurants</b>	<b>123.3</b>	<b>24.4</b>	<b>0.0</b>	<b>147.9</b>	<b>586.1</b>	<b>0.0</b>	<b>0.0</b>	<b>231.1</b>	<b>0.0</b>	<b>354.9</b>	<b>1467.6</b>	<b>2734</b>	الفنادق والمطاعم	Hح
Hotels & restaurants	123.3	24.4	0.0	147.9	586.1	0.0	0.0	231.1	0.0	354.9	1467.6	2734	الفنادق والمطاعم	55
<b>Real estate,renting &amp; business activities</b>	<b>60.5</b>	<b>118.8</b>	<b>0.5</b>	<b>190.8</b>	<b>205.3</b>	<b>18.3</b>	<b>2.4</b>	<b>3.9</b>	<b>0.0</b>	<b>167.2</b>	<b>767.6</b>	<b>2539</b>	الانشطة العقارية والايجاريه	Kك
Real estate activities	0.0	6.3	0.1	147.3	112.7	17.4	0.0	3.9	0.0	136.7	424.6	335	الانشطة العقارية	+ 70
Renting of machinery without operator													تأجير الآت بدون عامل وتأجير سلع شخصية	71
Computer & related activities	22.6	12.4	0.0	9.7	8.4	0.8	2.4	0.0	0.0	0.0	56.4	52	الحاسب الالكتروني والانشطة ذات الصلة	+ 72
Research & development													البحث والتطوير	73
Other business activities	37.9	100.1	0.4	33.8	84.1	0.0	0.0	0.0	0.0	30.5	286.7	2152	الانشطة التجارية الاخرى	74
<b>Education</b>	<b>1522.5</b>	<b>722.6</b>	<b>0.2</b>	<b>66.9</b>	<b>144.9</b>	<b>14.1</b>	<b>0.0</b>	<b>2.7</b>	<b>0.0</b>	<b>101.5</b>	<b>2575.4</b>	<b>1237</b>	التعليم	Mم
Education	1522.5	722.6	0.2	66.9	144.9	14.1	0.0	2.7	0.0	101.5	2575.4	1237	التعليم	80
<b>Health &amp; social work</b>	<b>507.6</b>	<b>9373.7</b>	<b>0.3</b>	<b>350.1</b>	<b>42.6</b>	<b>14.8</b>	<b>0.0</b>	<b>31.7</b>	<b>0.0</b>	<b>19.8</b>	<b>10340.5</b>	<b>2606</b>	الصحة والعمل الاجتماعي	Nن
Health & social work	507.6	9373.7	0.3	350.1	42.6	14.8	0.0	31.7	0.0	19.8	10340.5	2606	الصحة والعمل الاجتماعي	85
<b>Other community, social &amp; personal serv.</b>	<b>99.2</b>	<b>1009.2</b>	<b>0.9</b>	<b>147.3</b>	<b>24.9</b>	<b>15.1</b>	<b>0.0</b>	<b>12.0</b>	<b>9.1</b>	<b>22.7</b>	<b>1340.4</b>	<b>3257</b>	انشطة الخدمة الاجتماعيه والشخصيه الاخرى	Oس
Activities of membership organizations	86.5	861.4	0.7	136.4	1.3	5.8	0.0	4.3	0.0	1.1	1097.5	242	انشطة المؤسسات ذات العضوية الاخرى	91
Recreational, culture & sporting act.	6.1	147.8	0.1	10.9	23.6	9.3	0.0	7.8	9.1	21.6	236.2	596	الانشطة الترفيهية والثقافية والرياضية	92
Other service activities	6.6	0.0	0.1	0.0	0.0	0.0	0.0	0.0	0.0	0.0	6.6	2419	الانشطة الخدمية الاخرى	+ 93
Private households with employed persons													خدمات الاعمال المنزلية للاسر الخاصة	95
<b>Total of profit institutions</b>	<b>256.1</b>	<b>140.8</b>	<b>0.8</b>	<b>396.2</b>	<b>966.5</b>	<b>19.8</b>	<b>2.4</b>	<b>274.1</b>	<b>0.0</b>	<b>561.5</b>	<b>2618.1</b>	<b>11530</b>	مجموع المؤسسات الهادفة للربح	
<b>Total of non-profit institutions</b>	<b>2057.0</b>	<b>11107.8</b>	<b>1.1</b>	<b>506.7</b>	<b>37.3</b>	<b>42.4</b>	<b>0.0</b>	<b>7.4</b>	<b>9.1</b>	<b>104.6</b>	<b>13873.4</b>	<b>843</b>	مجموع المؤسسات غير الهادفة للربح	
<b>Grand Total</b>	<b>2313.1</b>	<b>11248.7</b>	<b>1.9</b>	<b>902.9</b>	<b>1003.8</b>	<b>62.2</b>	<b>2.4</b>	<b>281.5</b>	<b>9.1</b>	<b>666.1</b>	<b>16491.5</b>	<b>12373</b>	المجموع الكلي	

**Table 1-17: Selected Ratios by Economic Activity  
in Palestinian Territory - 1998**

جدول 1-17: بعض المعدلات المستخلصة من المسح حسب النشاط الاقتصادي  
في الاراضي الفلسطينية - 1998

Economic Activity	نسبة الاهتلاك	نسبة تعويضات	نسبة القيمة	متوسط نصيب	متوسط نصيب	متوسط انتاجية	متوسط انتاجية	متوسط نصيب	النشاط الاقتصادي	دليل النشاط ISIC
	السنوي الى الانتاج Depreciation to Output %	العاملين الى القيمة المضافة Compensation of Employees to Value Added %	المضافة الى الانتاج Value Added to Output %	العامل باجر من القيمة المضافة بالدولار Value Added per Paid Employee in (\$)	العامل من القيمة المضافة بالدولار Value Added per Person Engaged in (\$)	العامل باجر من الانتاج بالدولار Output per Paid Employee in (\$)	العامل من الانتاج بالدولار Output per Person Engaged in (\$)	العامل باجر من تعويضات العاملين بالدولار Annual Compensation per Paid Employee in (\$)		
<b>Hotels &amp; restaurants</b>	<b>3.3</b>	<b>38.1</b>	<b>45.8</b>	<b>13222.1</b>	<b>6239.8</b>	<b>28886.9</b>	<b>13632.4</b>	<b>5038.2</b>	الفنادق والمطاعم	<b>Hح</b>
Hotels & restaurants	3.3	38.1	45.8	13222.1	6239.8	28886.9	13632.4	5038.2	الفنادق والمطاعم	55
<b>Real estate,renting &amp; business activities</b>	<b>5.9</b>	<b>40.6</b>	<b>73.3</b>	<b>10854.2</b>	<b>6610.6</b>	<b>14803.2</b>	<b>9015.8</b>	<b>4409.5</b>	الانشطة العقارية والإيجارية	<b>Kك</b>
Real estate activities	13.3	20.1	79.3	32297.9	13068.5	40727.1	16479.2	6506.4	الانشطة العقارية	+ 70
Renting of machinery without operator									تأجير الآت بدون عامل وتأجير سلع شخصية	71
Computer & related activities	10.8	88.4	61.6	8138.7	7090.4	13218.8	11516.2	7195.4	الحاسب الالكتروني والانشطة ذات الصلة	+ 72
Research & development									البحث والتطوير	73
Other business activities	4.0	41.6	73.1	9699.4	5949.2	13261.0	8133.8	4033.9	الانشطة التجارية الأخرى	74
<b>Education</b>	<b>8.6</b>	<b>84.5</b>	<b>79.1</b>	<b>6056.4</b>	<b>5362.2</b>	<b>7654.2</b>	<b>6776.9</b>	<b>5117.3</b>	التعليم	<b>Mم</b>
Education	8.6	84.5	79.1	6056.4	5362.2	7654.2	6776.9	5117.3	التعليم	80
<b>Health &amp; social work</b>	<b>10.4</b>	<b>59.7</b>	<b>64.4</b>	<b>7698.6</b>	<b>5454.7</b>	<b>11949.1</b>	<b>8466.2</b>	<b>4594.8</b>	الصحة والعمل الاجتماعي	<b>Nن</b>
Health & social work	10.4	59.7	64.4	7698.6	5454.7	11949.1	8466.2	4594.8	الصحة والعمل الاجتماعي	85
<b>Other community, social &amp; personal serv.</b>	<b>7.5</b>	<b>51.5</b>	<b>64.4</b>	<b>8333.5</b>	<b>4413.3</b>	<b>12938.4</b>	<b>6852.0</b>	<b>4288.9</b>	أنشطه الخدمه الاجتماعيه والشخصيه الاخرى	<b>Oس</b>
Activities of membership organizations	11.1	99.2	69.6	5536.3	5487.7	7956.3	7886.4	5493.7	أنشطة المؤسسات ذات العضوية الأخرى	91
Recreational, culture & sporting act.	7.9	41.8	57.0	7798.3	5194.7	13693.5	9121.8	3256.9	الانشطة الترفيهية والثقافية والرياضية	92
Other service activities	4.1	18.1	67.1	16285.7	2423.6	24255.1	5098.9	2942.0	الانشطة الخدمية الأخرى	+ 93
Private households with employed persons									خدمات الأعمال المنزلية للأسر الخاصة	95
<b>Total of profit institutions</b>	<b>5.5</b>	<b>38.9</b>	<b>60.2</b>	<b>9641.9</b>	<b>5304.2</b>	<b>16015.8</b>	<b>8810.6</b>	<b>3752.9</b>	مجموع المؤسسات الهادفة للربح	
<b>Total of non-profit institutions</b>	<b>10.2</b>	<b>97.4</b>	<b>73.6</b>	<b>6688.5</b>	<b>6634.8</b>	<b>9087.8</b>	<b>9014.8</b>	<b>6516.4</b>	مجموع المؤسسات غير الهادفة للربح	
<b>Grand Total</b>	<b>6.7</b>	<b>55.5</b>	<b>63.5</b>	<b>8569.7</b>	<b>5623.8</b>	<b>13500.6</b>	<b>8859.7</b>	<b>4756.2</b>	المجموع الكلي	

2. جداول باقى الضفة الغربية وقطاع غزة

**2. Tables of Remaining West Bank and Gaza Strip**

**Table 2-1: Number of Enterprises and Persons Engaged and Main Economic Indicators by Economic Activity in Remaining West Bank and Gaza Strip - 1998 (Value in US \$ 1000)**

جدول 2-1: عدد المؤسسات والمشتغلين واهم المؤشرات الاقتصادية حسب النشاط الاقتصادي في باقي الضفة الغربية وقطاع غزة - 1998 (القيمة بالالف دولار امريكي)

Economic Activity	التكوين الرأسمالي الثابت الاجمالي G. F. C. F.	اجمالي القيمة المضافة Gross Value Added	الاستهلاك الوسيط Intermediate Consump- tion	الانتاج Output	تعويضات العاملين Compens- ation of Employees	عدد المشتغلين Number of Persons Engaged	عدد المنشآت No. of Est.	عدد المؤسسات No. of Ent.	النشاط الاقتصادي	دليل النشاط ISIC
<b>Hotels &amp; restaurants</b>	1792.7	35234.1	48389.8	83623.9	13223.4	7112	2543	2542	الفنادق والمطاعم	Hح
Hotels & restaurants	1792.7	35234.1	48389.8	83623.9	13223.4	7112	2543	2542	الفنادق والمطاعم	55
<b>Real estate,renting &amp; business activities</b>	<b>6972.0</b>	<b>45884.9</b>	<b>16534.5</b>	<b>62419.4</b>	<b>18804.4</b>	<b>7613</b>	<b>2388</b>	<b>2379</b>	الانشطة العقارية والايجاره	Kك
Real estate activities	560.5	8030.3	1970.1	10000.3	1572.3	654	320	320	الانشطة العقارية	+ 70
Renting of machinery without operator									تأجير الآت بدون عامل وتأجير سلع شخصية	71
Computer & related activities	3037.4	3192.2	1159.7	4351.8	1535.9	293	50	50	الحاسب الالكتروني والانشطة ذات الصلة	+ 72
Research & development									البحث والتطوير	73
Other business activities	3374.2	34662.5	13404.7	48067.2	15696.3	6666	2018	2009	الانشطة التجارية الأخرى	74
<b>Education</b>	<b>7340.7</b>	<b>48996.0</b>	<b>13245.8</b>	<b>62241.9</b>	<b>37218.5</b>	<b>9532</b>	<b>1229</b>	<b>1218</b>	التعليم	Mم
Education	7340.7	48996.0	13245.8	62241.9	37218.5	9532	1229	1218	التعليم	80
<b>Health &amp; social work</b>	<b>4939.6</b>	<b>36419.6</b>	<b>19845.0</b>	<b>56264.6</b>	<b>21457.2</b>	<b>7070</b>	<b>2480</b>	<b>2478</b>	الصحة والعمل الاجتماعي	Nن
Health & social work	4939.6	36419.6	19845.0	56264.6	21457.2	7070	2480	2478	الصحة والعمل الاجتماعي	85
<b>Other community, social &amp; personal serv.</b>	<b>4415.6</b>	<b>29171.5</b>	<b>16238.1</b>	<b>45409.7</b>	<b>15392.9</b>	<b>7059.0</b>	<b>3180.0</b>	<b>3125</b>	أنشطه خدمه الاجتماعيه والشخصيه الأخرى	Oس
Activities of membership organizations	380.0	9691.1	4377.8	14068.9	10006.9	1865	285	234	أنشطة المؤسسات ذات العضوية الأخرى	91
Recreational, culture & sporting act.	3152.7	9187.4	6599.8	15787.2	3714.2	1833	587	583	الانشطة الترفيهية والثقافية والرياضية	92
Other service activities	883	10293	5261	15554	1672	3361	2308	2308	الانشطة الخدمية الأخرى	+ 93
Private households with employed persons									خدمات الأعمال المنزلية للأسر الخاصة	95
<b>Total of profit institutions</b>	<b>13074.4</b>	<b>140277.2</b>	<b>95626.1</b>	<b>235903.2</b>	<b>56600.1</b>	<b>29995</b>	<b>10965</b>	<b>10948</b>	مجموع المؤسسات الهادفة للربح	
<b>Total of non-profit institutions</b>	<b>12386.3</b>	<b>55429.1</b>	<b>18627.1</b>	<b>74056.2</b>	<b>49496.4</b>	<b>8391</b>	<b>855</b>	<b>794</b>	مجموع المؤسسات غير الهادفة للربح	
<b>Grand Total</b>	<b>25460.6</b>	<b>195706.3</b>	<b>114253.1</b>	<b>309959.4</b>	<b>106096.5</b>	<b>38386</b>	<b>11820</b>	<b>11742</b>	المجموع الكلي	

**Table 2-2: Number of Persons Engaged by Economic Activity  
in Remaining West Bank and Gaza Strip - 1998**

جدول 2-2: اعداد المشتغلين حسب النشاط الاقتصادي  
في باقي الضفة الغربية وقطاع غزة - 1998

Economic Activity	عاملون بأجر Paid Employees						عاملون بدون أجر Unpaid Persons Engaged				مجموع المشتغلين Total			عدد المؤسسات No. of Ent.	النشاط الاقتصادي	دليل النشاط ISIC	
	أخرون Others		في الانتاج Operatives		في الادارة Administratives		مجموع العاملين بأجر Total No. of Paid Emp.	من افراد الاسرة Family Members		من اصحاب العمل Proprietors		No. of Persons Engage					
	انثى F	ذكر M	انثى F	ذكر M	انثى F	ذكر M		انثى F	ذكر M	انثى F	ذكر M	انثى F	ذكر M				المجموع Total
<b>Hotels &amp; restaurants</b>	5	248	49	2518	18	292	3130	112	1331	123	2416	307	6805	7112	2542	الفنادق والمطاعم	Hح
Hotels & restaurants	5	248	49	2518	18	292	3130	112	1331	123	2416	307	6805	7112	2542	الفنادق والمطاعم	55
<b>Real estate,renting &amp; business activities</b>	11	166	461	2584	535	829	4586	114	523	111	2279	1232	6381	7613	2379	الانشطة العقارية والاجاريه	Kك
Real estate activities	0	25	20	115	31	64	255	1	107	9	282	61	593	654	320	الانشطة العقارية	+ 70
Renting of machinery without operator																تأجير الآت بدون عامل وتأجير سلع شخصية	71
Computer & related activities	1	17	36	107	36	41	238	0	15	3	37	76	217	293	50	الحاسب الالكتروني والانشطة ذات الصلة	+ 72
Research & development																البحث والتطوير	73
Other business activities	10	124	405	2362	468	724	4093	113	401	99	1960	1095	5571	6666	2009	الانشطة التجارية الأخرى	74
<b>Education</b>	546	451	3533	1535	1234	1040	8339	100	156	424	513	5837	3695	9532	1218	التعليم	Mم
Education	546	451	3533	1535	1234	1040	8339	100	156	424	513	5837	3695	9532	1218	التعليم	80
<b>Health &amp; social work</b>	360	358	1884	1028	785	526	4941	3	51	47	2028	3079	3991	7070	2478	الصحة والعمل الاجتماعي	Nن
Health & social work	360	358	1884	1028	785	526	4941	3	51	47	2028	3079	3991	7070	2478	الصحة والعمل الاجتماعي	85
<b>Other community, social &amp; personal serv.</b>	64	294	813	1558	241	756	3726	110	505	623	2094	1852	5207	7059	3125	أنشطه الخدمه الاجتماعيه والشخصيه الاخرى	Oس
Activities of membership organizations	39	158	452	513	193	495	1850	0	2	0	13	684	1181	1865	234	أنشطة المؤسسات ذات العضوية الأخرى	91
Recreational, culture & sporting act.	25	131	92	718	47	192	1205	19	143	14	452	197	1636	1833	583	الانشطة الترفيهية والثقافية والرياضية	92
Other service activities	0	5	269	327	1	69	671	91	360	609	1629	971	2390	3361	2308	الانشطة الخدمية الأخرى	+ 93
Private households with employed persons																خدمات الأعمال المنزلية للأسر الخاصة	95
<b>Total of profit institutions</b>	526	840	4042	7115	1803	2076	16402	425	2562	1315	9294	8110	21885	29995	10948	مجموع المؤسسات الهادفة للربح	
<b>Total of non-profit institutions</b>	460	677	2698	2108	1010	1367	8320	14	4	13	37	4197	4194	8391	794	مجموع المؤسسات غير الهادفة للربح	
<b>Grand Total</b>	986	1517	6740	9223	2813	3443	24722	439	2566	1328	9331	12307	26079	38386	11742	المجموع الكلي	

**Table 2-3A: Compensation of Paid Employees by Type of Work and Economic Activity in Remaining West Bank and Gaza Strip - 1998**  
(Value in US \$ 1000)

جدول 2-3أ: تعويضات العاملين باجر حسب طبيعة العمل والنشاط الاقتصادي في باقي الضفة الغربية وقطاع غزة - 1998  
(القيمة بالالف دولار امريكي)

Economic Activity	مزاي اخرى Other Benefits	المزايا العينية Payments in-Kind	الرواتب والاجور النقدية Cash Wages and Salaries			مجموع التعويضات Total Compensations	العاملون باجر Paid Employees			عدد المؤسسات No. of Ent.	النشاط الاقتصادي	دليل النشاط ISIC
			آخرون Others	انتاج Oper.	ادارة Adm.		آخرون Others	انتاج Oper.	ادارة Adm.			
Hotels & restaurants	71.7	995.8	870.7	9305.0	1980.2	13223.4	253	2567	310	2542	الفنادق والمطاعم	Hح
Hotels & restaurants	71.7	995.8	870.7	9305.0	1980.2	13223.4	253	2567	310	2542	الفنادق والمطاعم	55
<b>Real estate,renting &amp; business activities</b>	<b>230.1</b>	<b>193.3</b>	<b>516.9</b>	<b>10519.7</b>	<b>7344.5</b>	<b>18804.4</b>	<b>177</b>	<b>3045</b>	<b>1364</b>	<b>2379</b>	الانشطة العقارية والايجاريه	Kك
Real estate activities	17.9	9.0	81.1	477.3	987.1	1572.3	25	135	95	320	الانشطة العقارية	70 +
Renting of machinery without operator											تأجير الآت بدون عامل وتأجير سلع شخصية	71
Computer & related activities	31.9	2.3	46.2	835.7	619.9	1535.9	18	143	77	50	الحاسب الالكتروني والانشطة ذات الصلة	72 +
Research & development											البحث والتطوير	73
Other business activities	180.4	182.1	389.7	9206.7	5737.4	15696.3	134	2767	1192	2009	الانشطة التجارية الأخرى	74
<b>Education</b>	<b>2147.6</b>	<b>82.4</b>	<b>2299.4</b>	<b>19955.0</b>	<b>12734.1</b>	<b>37218.5</b>	<b>997</b>	<b>5068</b>	<b>2274</b>	<b>1218</b>	التعليم	Mم
Education	2147.6	82.4	2299.4	19955.0	12734.1	37218.5	997	5068	2274	1218	التعليم	80
<b>Health &amp; social work</b>	<b>433.7</b>	<b>557.9</b>	<b>2537.8</b>	<b>12335.2</b>	<b>5592.6</b>	<b>21457.2</b>	<b>718</b>	<b>2912</b>	<b>1311</b>	<b>2478</b>	الصحة والعمل الاجتماعي	Nن
Health & social work	433.7	557.9	2537.8	12335.2	5592.6	21457.2	718	2912	1311	2478	الصحة والعمل الاجتماعي	85
<b>Other community, social &amp; personal serv.</b>	<b>316.5</b>	<b>125.0</b>	<b>898.0</b>	<b>9178.6</b>	<b>4874.8</b>	<b>15392.9</b>	<b>358</b>	<b>2371</b>	<b>997</b>	<b>3125</b>	أنشطه الخدمة الاجتماعيه والشخصيه الأخرى	Oس
Activities of membership organizations	295.3	74.8	562.8	5285.0	3789.1	10006.9	197	965	688	234	أنشطة المؤسسات ذات العضوية الأخرى	91
Recreational, culture & sporting act.	20.3	41.1	315.8	2411.5	925.5	3714.2	156	810	239	583	الانشطة الترفيهية والثقافية والرياضية	92
Other service activities	0.9	9.2	19.5	1482.1	160.2	1671.8	5	596	70	2308	الانشطة الخدمية الأخرى	93 +
Private households with employed persons											خدمات الأعمال المنزلية للأسر الخاصة	95
<b>Total of profit institutions</b>	<b>586.1</b>	<b>1556.3</b>	<b>3562.2</b>	<b>33437.7</b>	<b>17457.9</b>	<b>56600.1</b>	<b>1365</b>	<b>11157</b>	<b>3877</b>	<b>10948</b>	مجموع المؤسسات الهادفة للربح	
<b>Total of non-profit institutions</b>	<b>2613.5</b>	<b>398.1</b>	<b>3560.8</b>	<b>27855.8</b>	<b>15068.3</b>	<b>49496.4</b>	<b>1138</b>	<b>4806</b>	<b>2379</b>	<b>794</b>	مجموع المؤسسات غير الهادفة للربح	
<b>Grand Total</b>	<b>3199.6</b>	<b>1954.4</b>	<b>7122.9</b>	<b>61293.4</b>	<b>32526.1</b>	<b>106096.5</b>	<b>2503</b>	<b>15963</b>	<b>6256</b>	<b>11742</b>	المجموع الكلي	

**Table 2-3B: Compensation of Paid Employees by Gender and Economic Activity in Remaining West Bank and Gaza Strip - 1998**  
(Value in US \$ 1000)

جدول 2-3ب: تعويضات العاملين باجر حسب الجنس والنشاط الاقتصادي في باقي الضفة الغربية وقطاع غزة - 1998  
(القيمة بالالف دولار امريكي)

Economic Activity	مزايَا اخرى Other Benefits		المزايَا العينية Payments in-Kind		الرواتب والاجور النقدية Cash Wages and Salaries						مجموع التعويضات Total Compensations		مجموع العاملين باجر Total No. of Paid Emp.		النشاط الاقتصادي	دليل النشاط ISIC
	اثاث F	ذكور M	اثاث F	ذكور M	آخرون Others		انتاج Oper.		ادارة Adm.		اثاث F	ذكور M	اثاث F	ذكور M		
					F	M	F	M	F	M						
<b>Hotels &amp; restaurants</b>	<b>8.2</b>	<b>63.5</b>	<b>206.8</b>	<b>789.0</b>	<b>61.1</b>	<b>809.6</b>	<b>294.2</b>	<b>9010.8</b>	<b>99.1</b>	<b>1881.1</b>	<b>669.4</b>	<b>12554.0</b>	<b>72</b>	<b>3058</b>	الفنادق والمطاعم	Hح
Hotels & restaurants	8.2	63.5	206.8	789.0	61.1	809.6	294.2	9010.8	99.1	1881.1	669.4	12554.0	72	3058	الفنادق والمطاعم	55
<b>Real estate,renting &amp; business activities</b>	<b>51.6</b>	<b>178.5</b>	<b>9.5</b>	<b>183.8</b>	<b>31.7</b>	<b>485.3</b>	<b>1740.0</b>	<b>8779.7</b>	<b>1828.4</b>	<b>5516.1</b>	<b>3661.1</b>	<b>15143.3</b>	<b>1007</b>	<b>3579</b>	الانشطة العقارية والايجاريه	Kك
Real estate activities	0.0	17.9	1.3	7.6	0.0	81.1	54.7	422.6	130.9	856.3	186.8	1385.4	51	204	الانشطة العقارية	+ 70
Renting of machinery without operator															تأجير الآت بدون عامل وتأجير سلع شخصية	71
Computer & related activities	14.0	17.9	0.0	2.3	3.6	42.6	232.0	603.7	247.3	372.7	496.8	1039.1	73	165	الحاسب الالكتروني والانشطة ذات الصلة	+ 72
Research & development															البحث والتطوير	73
Other business activities	37.6	142.8	8.2	173.9	28.1	361.6	1453.3	7753.4	1450.3	4287.1	2977.5	12718.8	883	3210	الانشطة التجارية الأخرى	74
<b>Education</b>	<b>152.7</b>	<b>1994.9</b>	<b>59.0</b>	<b>23.4</b>	<b>804.3</b>	<b>1495.2</b>	<b>7924.8</b>	<b>12030.2</b>	<b>4490.3</b>	<b>8243.8</b>	<b>13431.0</b>	<b>23787.5</b>	<b>5313</b>	<b>3026</b>	التعليم	Mم
Education	152.7	1994.9	59.0	23.4	804.3	1495.2	7924.8	12030.2	4490.3	8243.8	13431.0	23787.5	5313	3026	التعليم	80
<b>Health &amp; social work</b>	<b>204.3</b>	<b>229.5</b>	<b>312.1</b>	<b>245.8</b>	<b>1100.2</b>	<b>1437.5</b>	<b>6951.9</b>	<b>5383.3</b>	<b>2973.8</b>	<b>2618.9</b>	<b>11542.2</b>	<b>9914.9</b>	<b>3029</b>	<b>1912</b>	الصحة والعمل الاجتماعي	Nن
Health & social work	204.3	229.5	312.1	245.8	1100.2	1437.5	6951.9	5383.3	2973.8	2618.9	11542.2	9914.9	3029	1912	الصحة والعمل الاجتماعي	85
<b>Other community, social &amp; personal serv.</b>	<b>32.6</b>	<b>283.9</b>	<b>22.6</b>	<b>102.4</b>	<b>111.6</b>	<b>786.5</b>	<b>2225.7</b>	<b>6952.9</b>	<b>978.5</b>	<b>3896.3</b>	<b>3371.0</b>	<b>12021.9</b>	<b>1118</b>	<b>2608</b>	أنشطه الخدمه الاجتماعيه والشخصيه الاخرى	Oس
Activities of membership organizations	32.3	263.0	17.4	57.4	93.6	469.2	1685.4	3599.6	825.3	2963.8	2654.0	7353.0	684	1166	أنشطة المؤسسات ذات العضوية الأخرى	91
Recreational, culture & sporting act.	0.3	20.0	5.0	36.1	18.0	297.8	208.2	2203.3	149.6	775.9	381.0	3333.1	164	1041	الانشطة الترفيهية والثقافية والرياضية	92
Other service activities	0.0	0.9	0.3	8.9	0.0	19.5	332.2	1150.0	3.6	156.6	336.1	1335.8	270.0	401.0	الانشطة الخدمية الأخرى	+ 93
Private households with employed persons															خدمات الأعمال المنزلية للأسر الخاصة	95
<b>Total of profit institutions</b>	<b>191.0</b>	<b>395.1</b>	<b>432.3</b>	<b>1124.0</b>	<b>988.0</b>	<b>2574.2</b>	<b>8704.7</b>	<b>24732.9</b>	<b>4998.7</b>	<b>12459.2</b>	<b>15314.7</b>	<b>41285.4</b>	<b>6370</b>	<b>10030</b>	مجموع المؤسسات الهادفة للربح	
<b>Total of non-profit institutions</b>	<b>258.3</b>	<b>2355.2</b>	<b>177.7</b>	<b>220.4</b>	<b>1120.9</b>	<b>2439.9</b>	<b>10431.9</b>	<b>17423.9</b>	<b>5371.3</b>	<b>9696.9</b>	<b>17360.0</b>	<b>32136.3</b>	<b>4169</b>	<b>4153</b>	مجموع المؤسسات غير الهادفة للربح	
<b>Grand Total</b>	<b>449.3</b>	<b>2750.3</b>	<b>610.0</b>	<b>1344.4</b>	<b>2108.9</b>	<b>5014.0</b>	<b>19136.6</b>	<b>42156.8</b>	<b>10370.0</b>	<b>22156.1</b>	<b>32674.7</b>	<b>73421.7</b>	<b>10540</b>	<b>14183</b>	المجموع الكلي	



**Table 2-4: Value of Stocks at the Beginning and End of the Year  
by Economic Activity in Remaining West Bank and Gaza Strip - 1998  
(Value in US \$ 1000)**

جدول 2-4: قيمة المخزون في بداية ونهاية العام  
حسب النشاط الاقتصادي في باقي الضفة الغربية وقطاع غزة - 1998  
(القيمة بالآلاف دولار أمريكي)

Economic Activity	التغير في المخزون Change in Stocks	قيمة المخزون في نهاية 1998 Value of Stocks at End of 1998					قيمة المخزون في بداية 1998 Value of Stocks at Beginning of 1998					عدد المؤسسات No. of Ent.	النشاط الاقتصادي	دليل النشاط ISIC
		بضائع مشتراه لغرض البيع Goods for Resale	منتجات تامة الصنع Finished Products	منتجات تحت التشغيل Work in Progress	مستلزمات الانتاج السلعية Mater. Fuels & Supp.	المجموع Total	بضائع مشتراه لغرض البيع Goods for Resale	منتجات تامة الصنع Finished Products	منتجات تحت التشغيل Work in Progress	مستلزمات الانتاج السلعية Mater. Fuels & Supp.	المجموع Total			
		Hotels & restaurants	1349.5	2019.9	0.0	0.0	571.9	2591.8	634.0	0.0	0.0			
Hotels & restaurants	1349.5	2019.9	0.0	0.0	571.9	2591.8	634.0	0.0	0.0	608.3	1242.3	2542	الفنادق والمطاعم	55
Real estate,renting & business activities	-132.9	738.2	0.0	0.0	125.6	863.8	453.6	0.0	0.0	543.1	996.7	2379	الانشطة العقارية والاجاريه	Kك
Real estate activities	68.4	291.7	0.0	0.0	3.0	294.8	219.0	0.0	0.0	7.4	226.4	320	الانشطة العقارية	70 +
Renting of machinery without operator													تأجير الآت بدون عامل وتأجير سلع شخصية	71
Computer & related activities	183.3	305.2	0.0	0.0	12.6	317.8	105.9	0.0	0.0	28.6	134.5	50	الحاسب الالكتروني والانشطة ذات الصلة	72 +
Research & development													البحث والتطوير	73
Other business activities	-384.5	141.3	0.0	0.0	110.0	251.3	128.7	0.0	0.0	507.1	635.8	2009	الانشطة التجارية الأخرى	74
Education	-99.5	10.2	0.0	0.0	191.4	201.6	11.5	0.0	0.0	289.6	301.0	1218	التعليم	Mم
Education	-99.5	10.2	0.0	0.0	191.4	201.6	11.5	0.0	0.0	289.6	301.0	1218	التعليم	80
Health & social work	-14.9	204.9	240.9	0.0	649.4	1095.2	191.7	92.3	0.0	826.1	1110.1	2478	الصحة والعمل الاجتماعي	Nن
Health & social work	-14.9	204.9	240.9	0.0	649.4	1095.2	191.7	92.3	0.0	826.1	1110.1	2478	الصحة والعمل الاجتماعي	85
Other community, social & personal serv.	51.2	79.3	0.6	0.0	304.0	383.9	102.5	0.6	0.0	229.7	332.8	3125	انشطه الخدمه الاجتماعيه والشخصيه الاخرى	Oس
Activities of membership organizations	13.9	16.3	0.6	0.0	30.2	47.1	12.9	0.6	0.0	19.7	33.3	234	أنشطة المؤسسات ذات العضوية الأخرى	91
Recreational, culture & sporting act.	36.1	48.9	0.0	0.0	178.3	227.2	76.7	0.0	0.0	114.4	191.1	583	الانشطة الترفيهيه والثقافية والرياضية	92
Other service activities	1.3	14.1	0.0	0.0	95.6	109.7	12.8	0.0	0.0	95.6	108.4	2308	الانشطة الخدمية الأخرى	93 +
Private households with employed persons.													خدمات الأعمال المنزلية للأسر الخاصة	95
<b>Total of profit institutions</b>	<b>1198.1</b>	<b>2863.3</b>	<b>176.5</b>	<b>0.0</b>	<b>1532.6</b>	<b>4572.4</b>	<b>1219.4</b>	<b>28.1</b>	<b>0.0</b>	<b>2126.7</b>	<b>3374.3</b>	<b>10948</b>	مجموع المؤسسات الهادفة للربح	
<b>Total of non-profit institutions</b>	<b>-44.7</b>	<b>189.2</b>	<b>64.9</b>	<b>0.0</b>	<b>309.8</b>	<b>563.9</b>	<b>173.8</b>	<b>64.8</b>	<b>0.0</b>	<b>370.0</b>	<b>608.6</b>	<b>794</b>	مجموع المؤسسات غير الهادفة للربح	
<b>Grand Total</b>	<b>1153.5</b>	<b>3052.5</b>	<b>241.5</b>	<b>0.0</b>	<b>1842.4</b>	<b>5136.3</b>	<b>1393.2</b>	<b>92.9</b>	<b>0.0</b>	<b>2496.7</b>	<b>3982.9</b>	<b>11742</b>	المجموع الكلي	

**Table 2-5: Assets by Economic Activity  
in Remaining West Bank and Gaza Strip - 1998  
(Value in US \$ 1000)**

جدول 2-5: حركة الاصول حسب النشاط الاقتصادي  
في باقي الضفة الغربية وقطاع غزة - 1998  
(القيمة بالالف دولار امريكي)

Economic Activity	القيمة الدفترية في نهاية العام Closing Book Value	قيمة الاهتلاك السنوي Depreciation	قيمة التالف والمفقود Written- offs & Losses	قيمة الاصول المباعة Value of Sold Assets	قيمة الاضافات الاجمالية					القيمة الدفترية في بداية العام Opening Book Value	عدد المؤسسات No. of Ent.	النشاط الاقتصادي	دليل النشاط ISIC
					Value of Gross Additions	اصول من انتاج المنشأة Prod. for Own - Account	اضافات وتحسينات Other Additions	مشتريات اصول مستعملة Purch. of Sec.- Hand Assets	مشتريات اصول جديدة Purch. of New Assets				
<b>Hotels &amp; restaurants</b>	<b>44374.1</b>	<b>3089.6</b>	<b>5.9</b>	<b>54.9</b>	<b>0.0</b>	<b>667.0</b>	<b>80.3</b>	<b>1100.3</b>	<b>1847.6</b>	<b>45676.8</b>	<b>2542</b>	الفنادق والمطاعم	Hح
Hotels & restaurants	44374.1	3089.6	5.9	54.9	0.0	667.0	80.3	1100.3	1847.6	45676.8	2542	الفنادق والمطاعم	55
<b>Real estate,renting &amp; business activities</b>	<b>45627.6</b>	<b>3751.3</b>	<b>141.4</b>	<b>105.4</b>	<b>0.0</b>	<b>71.4</b>	<b>295.8</b>	<b>6934.3</b>	<b>7301.5</b>	<b>42324.3</b>	<b>2379</b>	الانشطة العقارية والايجارية	Kك
Real estate activities	27583.7	1277.5	9.2	35.1	0.0	64.2	15.6	739.7	819.5	28085.9	320	الانشطة العقارية	+ 70
Renting of machinery without operator												تأجير الآت بدون عامل وتأجير سلع شخصية	71
Computer & related activities	3196.3	451.1	0.0	1.0	0.0	2.8	23.0	3012.5	3038.4	610.0	50	الحاسب الالكتروني والانشطة ذات الصلة	+ 72
Research & development												البحث والتطوير	73
Other business activities	14847.6	2022.7	132.2	69.3	0.0	4.4	257.1	3182.1	3443.6	13628.4	2009	الانشطة التجارية الأخرى	74
<b>Education</b>	<b>50043.5</b>	<b>6023.7</b>	<b>18.1</b>	<b>149.9</b>	<b>0.0</b>	<b>138.2</b>	<b>16.4</b>	<b>7430.8</b>	<b>7585.4</b>	<b>48649.9</b>	<b>1218</b>	التعليم	Mم
Education	50043.5	6023.7	18.1	149.9	0.0	138.2	16.4	7430.8	7585.4	48649.9	1218	التعليم	80
<b>Health &amp; social work</b>	<b>48809.0</b>	<b>6472.4</b>	<b>65.0</b>	<b>57.3</b>	<b>0.0</b>	<b>618.5</b>	<b>96.5</b>	<b>4282.0</b>	<b>4996.9</b>	<b>50407.6</b>	<b>2478</b>	الصحة والعمل الاجتماعي	Nن
Health & social work	48809.0	6472.4	65.0	57.3	0.0	618.5	96.5	4282.0	4996.9	50407.6	2478	الصحة والعمل الاجتماعي	85
<b>Other community, social &amp; personal serv.</b>	<b>42493.3</b>	<b>3435.2</b>	<b>1.2</b>	<b>17.3</b>	<b>0.0</b>	<b>184.2</b>	<b>83.8</b>	<b>4354.4</b>	<b>4622.4</b>	<b>41324.6</b>	<b>3125</b>	أنشطة الخدمة الاجتماعي والشخصية الأخرى	Oس
Activities of membership organizations	13978.1	1470.4	0.0	0.2	0.0	15.6	7.2	535.2	557.9	14890.8	234	أنشطة المؤسسات ذات العضوية الأخرى	91
Recreational, culture & sporting act.	21572.3	1299.5	1.2	17.1	0.0	168.6	29.3	2983.9	3181.7	19708.4	583	الانشطة الترفيهية والثقافية والرياضية	92
Other service activities	6942.9	665.3	0.0	0.0	0.0	0.1	47.3	835.4	882.8	6725.4	2308	الانشطة الخدمية الأخرى	+ 93
Private households with employed persons												خدمات الأعمال المنزلية للأسر الخاصة	95
<b>Total of profit institutions</b>	<b>155526.1</b>	<b>14021.9</b>	<b>166.6</b>	<b>252.7</b>	<b>0.0</b>	<b>872.7</b>	<b>549.1</b>	<b>12129.3</b>	<b>13551.1</b>	<b>156417.1</b>	<b>10948</b>	مجموع المؤسسات الهادفة للربح	
<b>Total of non-profit institutions</b>	<b>75821.4</b>	<b>8750.3</b>	<b>65.0</b>	<b>132.1</b>	<b>0.0</b>	<b>806.5</b>	<b>23.7</b>	<b>11972.5</b>	<b>12802.7</b>	<b>71966.1</b>	<b>794</b>	مجموع المؤسسات غير الهادفة للربح	
<b>Grand Total</b>	<b>231347.5</b>	<b>22772.2</b>	<b>231.7</b>	<b>384.8</b>	<b>0.0</b>	<b>1679.2</b>	<b>572.8</b>	<b>24101.8</b>	<b>26353.8</b>	<b>228383.1</b>	<b>11742</b>	المجموع الكلي	

**Table 2-6 A: Assets by Type for Profit  
Institutions in Remaining West Bank and Gaza Strip - 1998  
(Value in US \$ 1000)**

جدول 2-6 أ: حركة الاصول حسب صنف الاصل للمؤسسات التي تهدف الى الربح  
في باقي الضفة الغربية وقطاع غزة - 1998  
(القيمة بالالف دولار امريكي)

Type of Asset	القيمة الدفترية في نهاية العام Closing Book Value	قيمة الاهتلاك خلال العام Depreciation During the Year	قيمة الاصول المباعة خلال العام Assets Sold During the Year	التالف والمفقود Written- offs and Losses	اضافات وتحسينات راسمالية Capital Add. & Improv.	اصول من انتاج المنشأة Produced for Own- Account	قيمة الاصول المشتراة خلال العام			القيمة الدفترية في بداية العام Opening Book Value	صنف الاصل
							Purchased Assets		مستورد مباشرة Imports		
							محلي Local	جديدة New			
Land	16758.1	53.5	0.0	0.0	657.1	0.0	0.0	224.0	0.0	15930.4	الأراضي
Residential Buildings	26868.9	484.6	16.5	0.0	34.2	0.0	0.0	0.0	0.0	27335.9	مباني سكنية
Non-Res. Buildings	53192.1	1512.9	0.0	0.0	116.7	0.0	3.4	277.3	20.2	54287.4	مباني غير سكنية
Machines & Equipment	33024.0	7245.0	192.4	152.1	45.2	0.0	403.9	5503.8	880.7	33779.8	الات ومعدات
Freight Vehicles	797.4	240.3	0.0	0.0	0.0	0.0	7.8	0.0	0.0	1029.9	سيارات بضائع
Passengers Vehicles	8150.2	1849.0	21.7	0.0	7.6	0.0	12.3	1338.8	884.3	7778.0	سيارات نقل ركاب
Furniture & Furnishings	15158.3	2283.7	22.1	6.0	6.6	0.0	119.6	2618.1	29.8	14696.0	اثاث ومفروشات
Livestocks	1.7	0.8	0.0	0.0	0.0	0.0	0.0	0.0	0.0	2.5	حيوانات تربية
Computer Programmes	207.5	80.8	0.0	0.0	0.0	0.0	0.0	15.0	0.0	273.3	برامج كمبيوتر
Other	1367.9	272.1	0.0	8.5	5.3	0.0	2.0	337.3	0.0	1303.9	اخرى
<b>Total</b>	<b>155526.1</b>	<b>14022.8</b>	<b>252.7</b>	<b>166.6</b>	<b>872.7</b>	<b>0.0</b>	<b>549.1</b>	<b>10314.3</b>	<b>1815.0</b>	<b>156417.1</b>	<b>المجموع</b>

**Table 2-6 B: Assets by Type for Non-Profit  
Institutions in Remaining West Bank and Gaza Strip - 1998  
(Value in US \$ 1000)**

جدول 2-6 ب: حركة الاصول حسب صنف الاصل للمؤسسات التي لا تهدف الى الربح  
في باقي الضفة الغربية وقطاع غزة - 1998  
(القيمة بالالف دولار امريكي)

Type of Asset	القيمة الدفترية في نهاية العام Closing Book Value	قيمة الاهتلاك خلال العام Depreciation During the Year	قيمة الاصول المباعة خلال العام Assets Sold During the Year	التالف والمفقود Written- offs and Losses	اضافات وتحسينات راسمالية Capital Add. & Improv.	اصول من انتاج المنشأة Produced for Own- Account	قيمة الاصول المشتراة خلال العام			القيمة الدفترية في بداية العام Opening Book Value	صنف الاصل
							Purchased Assets		مستورد مباشرة Imports		
							محلي Local				
							مستعملة Second- Hand	جديدة New			
Land	5185.1	0.1	0.0	0.0	0.0	0.0	0.0	284.4	0.0	4900.8	الأراضي
Residential Buildings	2983.2	182.5	0.0	40.9	193.5	0.0	0.0	357.1	0.0	2656.0	مباني سكنية
Non-Res. Buildings	33359.0	1762.7	0.0	0.0	76.2	0.0	0.9	4313.5	0.0	30731.2	مباني غير سكنية
Machines & Equipment	26780.9	5173.0	58.6	8.8	515.7	0.0	6.9	2680.2	2995.4	25823.0	الات ومعدات
Freight Vehicles	564.2	177.4	0.0	0.0	0.0	0.0	0.0	206.4	0.0	535.2	سيارات بضائع
Passengers Vehicles	1295.2	408.3	73.5	0.0	19.8	0.0	8.5	102.2	11.0	1635.5	سيارات نقل ركاب
Furniture & Furnishings	4752.3	998.8	0.0	15.4	1.3	0.0	7.5	382.7	0.0	5375.0	اثاث ومفروشات
Livestocks	2.3	0.0	0.0	0.0	0.0	0.0	0.0	0.0	0.0	2.3	حيوانات تربية
Computer Programmes	81.6	16.1	0.0	0.0	0.0	0.0	0.0	28.4	0.0	69.3	برامج كمبيوتر
Other	817.7	31.3	0.0	0.0	0.0	0.0	0.0	611.3	0.0	237.7	اخرى
<b>Total</b>	<b>75821.4</b>	<b>8750.3</b>	<b>132.1</b>	<b>65.0</b>	<b>806.5</b>	<b>0.0</b>	<b>23.7</b>	<b>8966.1</b>	<b>3006.4</b>	<b>71966.1</b>	<b>المجموع</b>

**Table 2-7: Cost of Acquisition of New Assets by Economic Activity  
in Remaining West Bank and Gaza Strip - 1998  
(Value in US \$ 1000)**

جدول 2-7: تكلفة الاصول الجديدة حسب النشاط الاقتصادي  
في باقي الضفة الغربية وقطاع غزة - 1998  
(القيمة بالالف دولار امريكي)

Economic Activity	قيمة الاصول الجديدة								عدد المؤسسات No. of Ent.	النشاط الاقتصادي	دليل النشاط ISIC
	اصول اخرى Other Assets	اثاث ومفروشات Furniture & Furnishings	وسائط نقل Transport Vehicles	الات ومعدات Machinery & Equip.	الابنية غير السكنية Non-Res. Buildings	الابنية السكنية Res. Buildings	الاراضي Land	المجموع Total			
<b>Hotels &amp; restaurants</b>	<b>0.9</b>	<b>336.3</b>	<b>80.5</b>	<b>682.7</b>	<b>0.0</b>	<b>0.0</b>	<b>0.0</b>	<b>1100.3</b>	<b>2542</b>	الفنادق والمطاعم	Hح
Hotels & restaurants	0.9	336.3	80.5	682.7	0.0	0.0	0.0	1100.3	2542	الفنادق والمطاعم	55
<b>Real estate,renting &amp; business activities</b>	<b>138.1</b>	<b>644.4</b>	<b>438.0</b>	<b>5312.5</b>	<b>177.4</b>	<b>0.0</b>	<b>224.0</b>	<b>6934.4</b>	<b>2379</b>	الانشطة العقارية والاجاريه	Kك
Real estate activities	109.4	19.3	260.0	126.9	0.0	0.0	224.0	739.7	320	الانشطة العقارية	+ 70
Renting of machinery without operator										تأجير الآت بدون عامل وتأجير سلع شخصية	71
Computer & related activities	16.4	24.9	0.0	2971.2	0.0	0.0	0.0	3012.5	50	الحاسب الالكتروني والانشطة ذات الصلة	+ 72
Research & development										البحث والتطوير	73
Other business activities	12.3	600.2	178.0	2214.3	177.4	0.0	0.0	3182.1	2009	الانشطة التجارية الأخرى	74
<b>Education</b>	<b>489.4</b>	<b>469.9</b>	<b>1058.4</b>	<b>2498.1</b>	<b>2488.0</b>	<b>332.1</b>	<b>94.8</b>	<b>7430.8</b>	<b>1218</b>	التعليم	Mم
Education	489.4	469.9	1058.4	2498.1	2488.0	332.1	94.8	7430.8	1218	التعليم	80
<b>Health &amp; social work</b>	<b>37.5</b>	<b>944.9</b>	<b>595.0</b>	<b>2545.7</b>	<b>133.9</b>	<b>25.0</b>	<b>0.0</b>	<b>4282.0</b>	<b>2478</b>	الصحة والعمل الاجتماعي	Nن
Health & social work	37.5	944.9	595.0	2545.7	133.9	25.0	0.0	4282.0	2478	الصحة والعمل الاجتماعي	85
<b>Other community, social &amp; personal serv.</b>	<b>326.1</b>	<b>635.1</b>	<b>370.8</b>	<b>1021.1</b>	<b>1811.7</b>	<b>0.0</b>	<b>189.5</b>	<b>4354.4</b>	<b>3125</b>	أنشطه الخدمه الاجتماعيه والشخصيه الأخرى	Oس
Activities of membership organizations	118.8	33.8	0.0	133.9	71.1	0.0	177.7	535.2	234	أنشطة المؤسسات ذات العضوية الأخرى	91
Recreational, culture & sporting act.	142.1	94.5	370.8	723.8	1640.7	0.0	11.9	2983.9	583	الانشطة الترفيهيه والثقافية والرياضية	92
Other service activities	65.3	506.8	0.0	163.4	99.9	0.0	0.0	835.4	2308	الانشطة الخدمية الأخرى	+ 93
Private households with employed persons										خدمات الأعمال المنزلية للأسر الخاصة	95
<b>Total of profit institutions</b>	<b>352.3</b>	<b>2648.0</b>	<b>2223.1</b>	<b>6384.5</b>	<b>297.5</b>	<b>0.0</b>	<b>224.0</b>	<b>12129.3</b>	<b>10948</b>	مجموع المؤسسات الهادفة للربح	
<b>Total of non-profit institutions</b>	<b>639.7</b>	<b>382.7</b>	<b>319.6</b>	<b>5675.6</b>	<b>4313.5</b>	<b>357.1</b>	<b>284.4</b>	<b>11972.5</b>	<b>794</b>	مجموع المؤسسات غير الهادفة للربح	
<b>Grand Total</b>	<b>992.0</b>	<b>3030.7</b>	<b>2542.6</b>	<b>12060.0</b>	<b>4611.0</b>	<b>357.1</b>	<b>508.4</b>	<b>24101.8</b>	<b>11742</b>	المجموع الكلي	

**Table 2-8: Revenues of Services as Principal and Secondary Activities by Economic Activity in Remaining West Bank and Gaza Strip - 1998 (Value in US \$ 1000)**

جدول 2-8: إيرادات الخدمات المقدمة للغير من أنشطة الخدمات الرئيسية والثانوية حسب النشاط الاقتصادي في باقي الضفة الغربية وقطاع غزة - 1998 (القيمة بالآلاف دولار أمريكي)

Economic Activity	Secondary Activities Revenues إيرادات أنشطة الخدمات الثانوية							Principal Activity Revenues إيرادات النشاط الرئيسي			المجموع Total	النشاط الاقتصادي	دليل النشاط ISIC
	أخرى Other	نقل ركاب Passangers Transport	نقل بضائع Transport of Goods	تأجير الآت ومعدات Rent of Mach. & Equip.	إيجار ابنية Rent of Build.	خدمات صيانة وإصلاح Maintenance and Repairs	خدمات صناعية على مواد مقدمة من الغير Industrial Services on others Materials	من الخارج External	من الداخل Internal	المجموع Total			
<b>Hotels &amp; restaurants</b>	<b>74.6</b>	<b>0.0</b>	<b>0.0</b>	<b>0.0</b>	<b>7.7</b>	<b>0.0</b>	<b>0.0</b>	<b>657.9</b>	<b>81058.6</b>	<b>81716.5</b>	<b>81798.8</b>	الفنادق والمطاعم	Hح
Hotels & restaurants	74.6	0.0	0.0	0.0	7.7	0.0	0.0	657.9	81058.6	81716.5	81798.8	الفنادق والمطاعم	55
<b>Real estate, renting &amp; business activities</b>	<b>504.3</b>	<b>0.0</b>	<b>0.0</b>	<b>29.5</b>	<b>17.3</b>	<b>1.8</b>	<b>3.4</b>	<b>330.0</b>	<b>58598.1</b>	<b>58928.1</b>	<b>59484.3</b>	الأنشطة العقارية والإيجارية	Kك
Real estate activities	9.0	0.0	0.0	0.8	0.0	1.8	3.4	0.0	9771.3	9771.3	9786.2	الأنشطة العقارية	+ 70
Renting of machinery without operator												تأجير الآت بدون عامل وتأجير سلع شخصية	71
Computer & related activities	8.1	0.0	0.0	0.0	0.0	0.0	0.0	0.0	3147.8	3147.8	3155.9	الحاسب الالكتروني والأنشطة ذات الصلة	+ 72
Research & development												البحث والتطوير	73
Other business activities	487.2	0.0	0.0	28.7	17.3	0.0	0.0	330.0	45679.1	46009.1	46542.2	الأنشطة التجارية الأخرى	74
<b>Education</b>	<b>859.9</b>	<b>169.8</b>	<b>0.0</b>	<b>0.0</b>	<b>84.6</b>	<b>171.2</b>	<b>0.6</b>	<b>413.5</b>	<b>44825.8</b>	<b>45239.3</b>	<b>46525.2</b>	التعليم	Mم
Education	859.9	169.8	0.0	0.0	84.6	171.2	0.6	413.5	44825.8	45239.3	46525.2	التعليم	80
<b>Health &amp; social work</b>	<b>299.8</b>	<b>0.0</b>	<b>0.0</b>	<b>4.9</b>	<b>282.2</b>	<b>0.0</b>	<b>35.1</b>	<b>801.1</b>	<b>43231.5</b>	<b>44032.6</b>	<b>44654.6</b>	الصحة والعمل الاجتماعي	Nن
Health & social work	299.8	0.0	0.0	4.9	282.2	0.0	35.1	801.1	43231.5	44032.6	44654.6	الصحة والعمل الاجتماعي	85
<b>Other community, social &amp; personal serv.</b>	<b>298.7</b>	<b>0.0</b>	<b>0.0</b>	<b>0.0</b>	<b>348.8</b>	<b>0.0</b>	<b>67.1</b>	<b>175.2</b>	<b>42964.5</b>	<b>43139.7</b>	<b>43854.3</b>	أنشطته الخدمه الاجتماعيه والشخصيه الأخرى	Oس
Activities of membership organizations	266.9	0.0	0.0	0.0	182.6	0.0	65.2	0.0	12568.9	12568.9	13083.6	أنشطة المؤسسات ذات العضوية الأخرى	91
Recreational, culture & sporting act.	31.7	0.0	0.0	0.0	166.3	0.0	1.9	175.2	14946.6	15121.7	15321.5	الأنشطة الترفيهية والثقافية والرياضية	92
Other service activities	0.1	0.0	0.0	0.0	0.0	0.0	0.0	0.0	15449.1	15449.1	15449.2	الأنشطة الخدمية الأخرى	+ 93
Private households with employed persons												خدمات الأعمال المنزلية للأسر الخاصة	95
<b>Total of profit institutions</b>	<b>732.6</b>	<b>161.0</b>	<b>0.0</b>	<b>31.9</b>	<b>91.5</b>	<b>27.4</b>	<b>3.9</b>	<b>1353.5</b>	<b>229537.3</b>	<b>230890.7</b>	<b>231939.1</b>	مجموع المؤسسات الهادفة للربح	
<b>Total of non-profit institutions</b>	<b>1304.6</b>	<b>8.9</b>	<b>0.0</b>	<b>2.5</b>	<b>649.0</b>	<b>145.5</b>	<b>102.2</b>	<b>1024.2</b>	<b>41141.3</b>	<b>42165.5</b>	<b>44378.2</b>	مجموع المؤسسات غير الهادفة للربح	
<b>Grand Total</b>	<b>2037.2</b>	<b>169.8</b>	<b>0.0</b>	<b>34.4</b>	<b>740.5</b>	<b>172.9</b>	<b>106.1</b>	<b>2377.7</b>	<b>270678.5</b>	<b>273056.2</b>	<b>276317.2</b>	المجموع الكلي	

**Table 2-9: Industrial Production by Economic Activity  
in Remaining West Bank and Gaza Strip - 1998  
(Value in US \$ 1000)**

جدول 2-9: الانتاج من النشاط الصناعي حسب النشاط الاقتصادي في  
باقي الضفة الغربية وقطاع غزة - 1998  
(القيمة بالالف دولار امريكي)

Economic Activity	التغير في المخزون Change in Stocks	المبيعات Sales			المنتج خلال العام Production During the Year				عدد المؤسسات No. of Ent.	النشاط الاقتصادي	دليل النشاط ISIC
		اجمالي Total	محلي Local	خارجي Exports	المخلفات Wastes	منتجات تحت التشغيل Work in Progress	منتجات تامة الصنع Finished Products	المجموع Total			
<b>Hotels &amp; restaurants</b>	<b>0.0</b>	<b>0.0</b>	<b>0.0</b>	<b>0.0</b>	<b>0.0</b>	<b>0.0</b>	<b>0.0</b>	<b>0.0</b>	<b>2542</b>	الفنادق والمطاعم	Hح
Hotels & restaurants	0.0	0.0	0.0	0.0	0.0	0.0	0.0	0.0	2542	الفنادق والمطاعم	55
<b>Real estate,renting &amp; business activities</b>	<b>0.0</b>	<b>0.0</b>	<b>0.0</b>	<b>0.0</b>	<b>0.0</b>	<b>0.0</b>	<b>0.0</b>	<b>0.0</b>	<b>2379</b>	الانشطة العقارية والايجاره	Kك
Real estate activities	0.0	0.0	0.0	0.0	0.0	0.0	0.0	0.0	320	الانشطة العقارية	+ 70
Renting of machinery without operator										تأجير الآت بدون عامل وتأجير سلع شخصية	71
Computer & related activities	0.0	0.0	0.0	0.0	0.0	0.0	0.0	0.0	50	الحاسب الالكتروني والانشطة ذات الصلة	+ 72
Research & development										البحث والتطوير	73
Other business activities	0.0	0.0	0.0	0.0	0.0	0.0	0.0	0.0	2009	الانشطة التجارية الأخرى	74
<b>Education</b>	<b>0.0</b>	<b>2100.8</b>	<b>525.2</b>	<b>2626.0</b>	<b>0.0</b>	<b>0.0</b>	<b>2626.0</b>	<b>2626.0</b>	<b>1218</b>	التعليم	Mم
Education	0.0	2100.8	525.2	2626.0	0.0	0.0	2626.0	2626.0	1218	التعليم	80
<b>Health &amp; social work</b>	<b>148.5</b>	<b>490.8</b>	<b>804.2</b>	<b>1295.0</b>	<b>0.0</b>	<b>0.0</b>	<b>1443.5</b>	<b>1443.5</b>	<b>2478</b>	الصحة والعمل الاجتماعي	Nن
Health & social work	148.5	490.8	804.2	1295.0	0.0	0.0	1443.5	1443.5	2478	الصحة والعمل الاجتماعي	85
<b>Other community, social &amp; personal serv.</b>	<b>0.0</b>	<b>0.0</b>	<b>86.7</b>	<b>86.7</b>	<b>0.0</b>	<b>0.0</b>	<b>86.7</b>	<b>86.7</b>	<b>3125</b>	أنشطه الخدمه الاجتماعيه والشخصيه الأخرى	Oس
Activities of membership organizations	0.0	0.0	86.7	86.7	0.0	0.0	86.7	86.7	234	أنشطة المؤسسات ذات العضوية الأخرى	91
Recreational, culture & sporting act.	0.0	0.0	0.0	0.0	0.0	0.0	0.0	0.0	583	الانشطة الترفيهيه والثقافية والرياضية	92
Other service activities	0.0	0.0	0.0	0.0	0.0	0.0	0.0	0.0	2308	الانشطة الخدمية الأخرى	+ 93
Private households with employed persons										خدمات الأعمال المنزلية للأسر الخاصة	95
<b>Total of profit institutions</b>	<b>148.4</b>	<b>0.0</b>	<b>204.7</b>	<b>204.7</b>	<b>0.0</b>	<b>0.0</b>	<b>353.1</b>	<b>353.1</b>	<b>10948</b>	مجموع المؤسسات الهادفة للربح	
<b>Total of non-profit institutions</b>	<b>0.1</b>	<b>2591.6</b>	<b>1211.5</b>	<b>3803.1</b>	<b>0.0</b>	<b>0.0</b>	<b>3803.2</b>	<b>3803.2</b>	<b>794</b>	مجموع المؤسسات غير الهادفة للربح	
<b>Grand Total</b>	<b>148.6</b>	<b>2591.6</b>	<b>1416.1</b>	<b>4007.7</b>	<b>0.0</b>	<b>0.0</b>	<b>4156.3</b>	<b>4156.3</b>	<b>11742</b>	المجموع الكلي	

**Table 2-10: Trade Activity by Economic Activity  
in Remaining West Bank and Gaza Strip - 1998  
(Value in US \$ 1000)**

جدول 2-10: إيرادات النشاط التجاري حسب النشاط الاقتصادي  
في باقي الضفة الغربية وقطاع غزة - 1998  
(القيمة بالآلاف دولار أمريكي)

Economic Activity	الهامش التجاري Trade Margin	التغير في المخزون Change in Stocks	التالف والمفقود Written-offs & Losses	المبيعات Sales	كافة المشتريات Purchases	عدد المؤسسات No. of Ent.	النشاط الاقتصادي	دليل النشاط ISIC
<b>Hotels &amp; restaurants</b>	<b>1793.4</b>	<b>1385.9</b>	<b>2.1</b>	<b>9326.7</b>	<b>8917.2</b>	<b>2542</b>	الفنادق والمطاعم	Hح
Hotels & restaurants	1793.4	1385.9	2.1	9326.7	8917.2	2542	الفنادق والمطاعم	55
<b>Real estate, renting &amp; business activities</b>	<b>1204.0</b>	<b>284.6</b>	<b>15.4</b>	<b>4361.1</b>	<b>3426.2</b>	<b>2379</b>	الانشطة العقارية والايجاريه	Kك
Real estate activities	215.1	72.8	3.5	541.7	395.8	320	الانشطة العقارية	+ 70
Renting of machinery without operator							تأجير الآت بدون عامل وتأجير سلع شخصية	71
Computer & related activities	333.0	199.2	0.0	1768.7	1634.9	50	الحاسب الالكتروني والانشطة ذات الصلة	+ 72
Research & development							البحث والتطوير	73
Other business activities	655.9	12.6	11.9	2050.7	1395.5	2009	الانشطة التجارية الأخرى	74
<b>Education</b>	<b>353.6</b>	<b>-1.3</b>	<b>0.0</b>	<b>1628.9</b>	<b>1273.9</b>	<b>1218</b>	التعليم	Mم
Education	353.6	-1.3	0.0	1628.9	1273.9	1218	التعليم	80
<b>Health &amp; social work</b>	<b>264.3</b>	<b>13.2</b>	<b>6.7</b>	<b>1263.0</b>	<b>1005.4</b>	<b>2478</b>	الصحة والعمل الاجتماعي	Nن
Health & social work	264.3	13.2	6.7	1263.0	1005.4	2478	الصحة والعمل الاجتماعي	85
<b>Other community, social &amp; personal serv.</b>	<b>462.9</b>	<b>-23.2</b>	<b>1.4</b>	<b>1819.7</b>	<b>1332.3</b>	<b>3125</b>	أنشطه الخدمه الاجتماعيه والشخصيه الأخرى	Oس
Activities of membership organizations	65.9	3.4	0.1	282.8	220.2	234	أنشطة المؤسسات ذات العضوية الأخرى	91
Recreational, culture & sporting act.	292.6	-27.8	0.0	1224.2	903.8	583	الانشطة الترفيهيه والثقافية والرياضية	92
Other service activities	104.4	1.3	1.3	312.7	208.3	2308	الانشطة الخدمية الأخرى	+ 93
Private households with employed persons							خدمات الأعمال المنزلية للأسر الخاصة	95
<b>Total of profit institutions</b>	<b>3611.1</b>	<b>1643.8</b>	<b>19.6</b>	<b>16378.4</b>	<b>14391.6</b>	<b>10948</b>	مجموع المؤسسات الهادفة للربح	
<b>Total of non-profit institutions</b>	<b>467.1</b>	<b>15.4</b>	<b>6.0</b>	<b>2020.9</b>	<b>1563.3</b>	<b>794</b>	مجموع المؤسسات غير الهادفة للربح	
<b>Grand Total</b>	<b>4078.2</b>	<b>1659.3</b>	<b>25.5</b>	<b>18399.3</b>	<b>15954.9</b>	<b>11742</b>	المجموع الكلي	



**Table 2-11: Other Revenues and Transfers by Economic Activity  
in Remaining West Bank and Gaza Strip - 1998  
(Value in US \$ 1000)**

جدول 2-11: الإيرادات والتحويلات المتنوعة المقبوضة حسب النشاط الاقتصادي  
في باقي الضفة الغربية وقطاع غزة - 1998  
(القيمة بالآلاف دولار أمريكي)

Economic Activity	Various Transfers تحويلات متنوعة			Property Income إيرادات الملكية				الإعانات الحكومية Gov. Subsidies	المجموع Total	عدد المؤسسات No. of Ent.	النشاط الاقتصادي	دليل النشاط ISIC
	أخرى Other	منح وتبرعات Grants and Donations	تعويضات التأمين ضد الحوادث Casualty Insurance Claims	إيجار أراضي Rent of Land	دخل من ملكية مؤسسات أخرى Income of Owning other Ent.	أرباح اسهم Divid.	فوائد Interests					
<b>Hotels &amp; restaurants</b>	<b>0.0</b>	<b>0.0</b>	<b>0.0</b>	<b>0.0</b>	<b>0.0</b>	<b>0.0</b>	<b>0.0</b>	<b>0.0</b>	<b>0.0</b>	<b>2542</b>	الفنادق والمطاعم	H ح
Hotels & restaurants	0.0	0.0	0.0	0.0	0.0	0.0	0.0	0.0	0.0	2542	الفنادق والمطاعم	55
<b>Real estate,renting &amp; business activities</b>	<b>136.5</b>	<b>14469.8</b>	<b>19.1</b>	<b>55.1</b>	<b>215.8</b>	<b>27.4</b>	<b>10.0</b>	<b>24.0</b>	<b>14957.7</b>	<b>2379</b>	الانشطة العقارية والإيجارية	K ك
Real estate activities	6.2	38.0	19.1	19.9	215.8	27.4	0.8	0.0	327.1	320	الانشطة العقارية	+ 70
Renting of machinery without operator											تأجير الآت بدون عامل وتأجير سلع شخصية	71
Computer & related activities	0.0	702.4	0.0	35.3	0.0	0.0	9.2	0.0	746.8	50	الحاسب الالكتروني والانشطة ذات الصلة	+ 72
Research & development											البحث والتطوير	73
Other business activities	130.3	13729.5	0.0	0.0	0.0	0.0	0.0	24.0	13883.8	2009	الانشطة التجارية الأخرى	74
<b>Education</b>	<b>16.9</b>	<b>7482.7</b>	<b>8.1</b>	<b>0.0</b>	<b>0.0</b>	<b>0.7</b>	<b>83.9</b>	<b>3.3</b>	<b>7595.6</b>	<b>1218</b>	التعليم	M م
Education	16.9	7482.7	8.1	0.0	0.0	0.7	83.9	3.3	7595.6	1218	التعليم	80
<b>Health &amp; social work</b>	<b>220.8</b>	<b>38404.6</b>	<b>154.9</b>	<b>73.2</b>	<b>0.0</b>	<b>0.0</b>	<b>88.2</b>	<b>877.1</b>	<b>39818.8</b>	<b>2478</b>	الصحة والعمل الاجتماعي	N ن
Health & social work	220.8	38404.6	154.9	73.2	0.0	0.0	88.2	877.1	39818.8	2478	الصحة والعمل الاجتماعي	85
<b>Other community, social &amp; personal serv.</b>	<b>662.1</b>	<b>6021.9</b>	<b>115.1</b>	<b>1.4</b>	<b>0.0</b>	<b>0.0</b>	<b>57.1</b>	<b>2652.0</b>	<b>9509.6</b>	<b>3125</b>	أنشطه الخدمه الاجتماعيه والشخصيه الأخرى	O س
Activities of membership organizations	452.0	4499.6	0.0	1.4	0.0	0.0	55.6	2476.9	7485.4	234	انشطة المؤسسات ذات العضوية الأخرى	91
Recreational, culture & sporting act.	210.1	1522.4	115.1	0.0	0.0	0.0	1.5	175.1	2024.2	583	الانشطة الترفيهية والثقافية والرياضية	92
Other service activities	0.0	0.0	0.0	0.0	0.0	0.0	0.0	0.0	0.0	2308	الانشطة الخدمية الأخرى	+ 93
Private households with employed persons											خدمات الأعمال المنزلية للأسر الخاصة	95
<b>Total of profit institutions</b>	<b>346.5</b>	<b>462.9</b>	<b>19.1</b>	<b>20.3</b>	<b>215.8</b>	<b>27.4</b>	<b>1.5</b>	<b>0.7</b>	<b>1094.3</b>	<b>10948</b>	مجموع المؤسسات الهادفة للربح	
<b>Total of non-profit institutions</b>	<b>689.7</b>	<b>65916.2</b>	<b>278.2</b>	<b>109.3</b>	<b>0.0</b>	<b>0.7</b>	<b>237.6</b>	<b>3555.6</b>	<b>70787.4</b>	<b>794</b>	مجموع المؤسسات غير الهادفة للربح	
<b>Grand Total</b>	<b>1036.2</b>	<b>66379.1</b>	<b>297.3</b>	<b>129.6</b>	<b>215.8</b>	<b>28.1</b>	<b>239.1</b>	<b>3556.3</b>	<b>71881.6</b>	<b>11742</b>	المجموع الكلي	

جدول 2-12: مستلزمات الانتاج السلعية المستخدمة حسب النشاط الاقتصادي  
في باقي الضفة الغربية وقطاع غزة - 1998  
(القيمة بالالف دولار امريكي)

Table 2-12: Production Input of Goods by Economic Activity  
in Remaining West Bank and Gaza Strip - 1998  
(Value in US \$ 1000)

Economic Activity	اخرى Other	قرطاسية Stationery	عدد وادوات مستهلكة Disposables	قطع الغيار Spare Parts	مواد التعبئة والتغليف Packing & Wrapping Material	الماء Water	الكهرباء Electricity	الوقود والمحروقات والزيوت Fuel & Oil	الخامات والمواد الاولية Raw Materials	مجموع مستلزمات الانتاج السلعية المستخدمة Total Inputs of Goods	النشاط الاقتصادي	دليل النشاط ISIC
<b>Hotels &amp; restaurants</b>	<b>9999.8</b>	<b>155.2</b>	<b>870.1</b>	<b>88.7</b>	<b>626.0</b>	<b>552.0</b>	<b>2197.8</b>	<b>2190.0</b>	<b>23512.5</b>	<b>40192.0</b>	الفنادق والمطاعم	Hح
Hotels & restaurants	9999.8	155.2	870.1	88.7	626.0	552.0	2197.8	2190.0	23512.5	40192.0	الفنادق والمطاعم	55
<b>Real estate,renting &amp; business activities</b>	<b>1150.9</b>	<b>1073.5</b>	<b>339.7</b>	<b>1199.9</b>	<b>607.0</b>	<b>140.9</b>	<b>752.7</b>	<b>882.5</b>	<b>102.1</b>	<b>6249.2</b>	الانشطة العقارية والاجاريه	Kك
Real estate activities	33.3	68.7	15.2	225.3	12.8	21.9	127.1	205.7	0.0	709.9	الانشطة العقارية	+ 70
Renting of machinery without operator											تأجير الآت بدون عامل وتأجير سلع شخصية	71
Computer & related activities	334.7	103.1	7.9	28.2	1.9	8.1	33.2	46.7	2.5	566.4	الحاسب الالكتروني والانشطة ذات الصلة	+ 72
Research & development											البحث والتطوير	73
Other business activities	782.9	901.7	316.6	946.5	592.3	110.9	592.4	630.1	99.6	4972.9	الانشطة التجارية الأخرى	74
<b>Education</b>	<b>689.4</b>	<b>1483.7</b>	<b>149.0</b>	<b>453.7</b>	<b>97.0</b>	<b>339.8</b>	<b>822.0</b>	<b>1938.9</b>	<b>605.7</b>	<b>6579.2</b>	التعليم	Mم
Education	689.4	1483.7	149.0	453.7	97.0	339.8	822.0	1938.9	605.7	6579.2	التعليم	80
<b>Health &amp; social work</b>	<b>3859.9</b>	<b>1206.5</b>	<b>1004.8</b>	<b>459.5</b>	<b>224.7</b>	<b>341.5</b>	<b>1039.7</b>	<b>1123.8</b>	<b>951.5</b>	<b>10211.9</b>	الصحة والعمل الاجتماعي	Nن
Health & social work	3859.9	1206.5	1004.8	459.5	224.7	341.5	1039.7	1123.8	951.5	10211.9	الصحة والعمل الاجتماعي	85
<b>Other community, social &amp; personal serv.</b>	<b>2747.7</b>	<b>746.9</b>	<b>452.3</b>	<b>448.1</b>	<b>217.2</b>	<b>325.6</b>	<b>1169.0</b>	<b>593.7</b>	<b>515.4</b>	<b>7215.8</b>	أنشطه الخدمه الاجتماعيه والشخصيه الاخرى	Oس
Activities of membership organizations	121.8	484.0	37.1	41.9	46.7	56.6	242.7	177.6	57.4	1265.6	انشطة المؤسسات ذات العضوية الأخرى	91
Recreational, culture & sporting act.	1649.2	229.5	125.7	248.3	31.6	94.4	397.6	270.8	428.6	3475.9	الانشطة الترفيهية والثقافية والرياضية	92
Other service activities	976.7	33.3	289.5	157.9	139.0	174.6	528.7	145.2	29.4	2474.3	الانشطة الخدمية الأخرى	+ 93
Private households with employed persons.											خدمات الأعمال المنزلية للأسر الخاصة	95
<b>Total of profit institutions</b>	<b>16495.3</b>	<b>2469.2</b>	<b>2438.1</b>	<b>2294.0</b>	<b>1634.2</b>	<b>1297.9</b>	<b>4637.7</b>	<b>5735.6</b>	<b>24564.3</b>	<b>61566.2</b>	مجموع المؤسسات الهادفة للربح	
<b>Total of non-profit institutions</b>	<b>1952.4</b>	<b>2196.6</b>	<b>377.8</b>	<b>355.9</b>	<b>137.8</b>	<b>401.9</b>	<b>1343.4</b>	<b>993.3</b>	<b>1122.9</b>	<b>8881.9</b>	مجموع المؤسسات غير الهادفة للربح	
<b>Grand Total</b>	<b>18447.7</b>	<b>4665.8</b>	<b>2815.9</b>	<b>2649.9</b>	<b>1771.9</b>	<b>1699.7</b>	<b>5981.2</b>	<b>6728.9</b>	<b>25687.1</b>	<b>70448.1</b>	المجموع الكلي	

جدول 2-13: مصاريف الخدمات الصناعية حسب النشاط الاقتصادي  
في باقي الضفة الغربية وقطاع غزة - 1998  
(القيمة بالالف دولار امريكي)

Table 2-13: Industrial Services Expenditures by Economic  
Activity in Remaining West Bank and Gaza Strip - 1998  
(Value in US \$ 1000)

Economic Activity	صيانة واصلاح لملات Machines Maintenance	صيانة واصلاح للابنية Building Maintenance	مصروفات تشغيل لدى الغير Operational Services Exp.	المجموع Total	عدد المؤسسات No. of Ent.	النشاط الاقتصادي	دليل النشاط ISIC
<b>Hotels &amp; restaurants</b>	<b>186.1</b>	<b>845.7</b>	<b>8.1</b>	<b>1039.9</b>	<b>2542</b>	الفنادق والمطاعم	Hح
Hotels & restaurants	186.1	845.7	8.1	1039.9	2542	الفنادق والمطاعم	55
<b>Real estate,renting &amp; business activities</b>	<b>548.0</b>	<b>319.5</b>	<b>670.5</b>	<b>1538.0</b>	<b>2379</b>	الانشطة العقارية والايجاريه	Kك
Real estate activities	59.1	154.4	3.9	217.4	320	الانشطة العقارية	+ 70
Renting of machinery without operator						تاجير الات بدون عامل وتاجير سلع شخصية	71
Computer & related activities	32.4	5.4	7.4	45.2	50	الحاسب الالكتروني والانشطة ذات الصلة	+ 72
Research & development						البحث والتطوير	73
Other business activities	456.5	159.7	659.1	1275.3	2009	الانشطة التجارية الاخرى	74
<b>Education</b>	<b>312.1</b>	<b>896.1</b>	<b>14.0</b>	<b>1222.2</b>	<b>1218</b>	التعليم	Mم
Education	312.1	896.1	14.0	1222.2	1218	التعليم	80
<b>Health &amp; social work</b>	<b>900.1</b>	<b>738.7</b>	<b>374.4</b>	<b>2013.2</b>	<b>2478</b>	الصحة والعمل الاجتماعي	Nن
Health & social work	900.1	738.7	374.4	2013.2	2478	الصحة والعمل الاجتماعي	85
<b>Other community, social &amp; personal serv.</b>	<b>238.9</b>	<b>909.7</b>	<b>236.6</b>	<b>1385.2</b>	<b>3125</b>	أنشطه خدمه الاجتماعيه والشخصيه الاخرى	Oس
Activities of membership organizations	69.4	228.6	33.2	331.2	234	انشطة المؤسسات ذات العضوية الاخرى	91
Recreational, culture & sporting act.	112.5	218.4	169.2	500.2	583	الانشطة الترفيهيه والثقافية والرياضية	92
Other service activities	57.0	462.6	34.1	553.8	2308	الانشطة الخدمية الاخرى	+ 93
Private households with employed persons						خدمات الأعمال المنزلية للأسر الخاصة	95
<b>Total of profit institutions</b>	<b>1744.0</b>	<b>2710.0</b>	<b>1118.1</b>	<b>5572.0</b>	<b>10948</b>	مجموع المؤسسات الهادفة للربح	
<b>Total of non-profit institutions</b>	<b>441.2</b>	<b>999.6</b>	<b>185.5</b>	<b>1626.4</b>	<b>794</b>	مجموع المؤسسات غير الهادفة للربح	
<b>Grand Total</b>	<b>2185.2</b>	<b>3709.6</b>	<b>1303.6</b>	<b>7198.4</b>	<b>11742</b>	المجموع الكلي	

**Table 2-14A: Non-Industrial Services Expenditures by Economic Activity in Remaining West Bank and Gaza Strip - 1998**  
(Value in US \$ 1000)

جدول 2-14أ: مصاريف الخدمات غير الصناعية حسب النشاط الاقتصادي في باقي الضفة الغربية وقطاع غزة - 1998  
(القيمة بالالف دولار امريكي)

Economic Activity	دعاية واعلان Adver.	ضيافة Hospitality	نقل ركاب Passnger Transport	نقل بضائع Goods Shipping	تدقيق حسابات Auditing	مصاريف قانونية ورسوم قضائية Legal Charges and Court Fees	رسوم اتحادات ونقابات Union Fees	برق و بريد و هاتف و فاكس Telecommunication	استئجار ابنية Rent of Build.	استئجار آلات ومعدات Rent of Mach. & Equip.	المجموع Total	النشاط الاقتصادي	دليل النشاط ISIC
<b>Hotels &amp; restaurants</b>	<b>150.0</b>	<b>277.6</b>	<b>30.3</b>	<b>204.2</b>	<b>212.1</b>	<b>104.2</b>	<b>38.9</b>	<b>764.1</b>	<b>3063.6</b>	<b>7.4</b>	<b>4852.4</b>	الفنادق والمطاعم	Hح
Hotels & restaurants	150.0	277.6	30.3	204.2	212.1	104.2	38.9	764.1	3063.6	7.4	4852.4	الفنادق والمطاعم	55
<b>Real estate,renting &amp; business activities</b>	<b>227.5</b>	<b>451.4</b>	<b>265.4</b>	<b>420.5</b>	<b>346.8</b>	<b>85.1</b>	<b>231.2</b>	<b>1418.9</b>	<b>3567.1</b>	<b>261.3</b>	<b>7275.3</b>	الانشطة العقارية والايجاريه	Kك
Real estate activities	36.8	67.4	5.6	36.2	59.5	44.8	11.2	116.2	462.5	15.5	855.6	الانشطة العقارية	+ 70
Renting of machinery without operator												تاجير الات بدون عامل وتاجير سلع شخصية	71
Computer & related activities	24.1	22.8	43.9	9.5	28.1	4.1	3.6	102.0	214.5	3.6	456.2	الحاسب الالكتروني والانشطة ذات الصلة	+ 72
Research & development												البحث والتطوير	73
Other business activities	166.7	361.2	216.0	374.8	259.2	36.2	216.4	1200.7	2890.1	242.2	5963.5	الانشطة التجارية الاخرى	74
<b>Education</b>	<b>302.2</b>	<b>481.1</b>	<b>480.7</b>	<b>44.8</b>	<b>213.2</b>	<b>67.3</b>	<b>64.3</b>	<b>973.0</b>	<b>1940.5</b>	<b>191.5</b>	<b>4758.5</b>	التعليم	Mم
Education	302.2	481.1	480.7	44.8	213.2	67.3	64.3	973.0	1940.5	191.5	4758.5	التعليم	80
<b>Health &amp; social work</b>	<b>200.8</b>	<b>338.7</b>	<b>372.2</b>	<b>41.8</b>	<b>264.0</b>	<b>125.2</b>	<b>401.9</b>	<b>1065.8</b>	<b>3605.7</b>	<b>61.3</b>	<b>6477.3</b>	الصحة والعمل الاجتماعي	Nن
Health & social work	200.8	338.7	372.2	41.8	264.0	125.2	401.9	1065.8	3605.7	61.3	6477.3	الصحة والعمل الاجتماعي	85
<b>Other community, social &amp; personal serv.</b>	<b>213.2</b>	<b>524.2</b>	<b>261.4</b>	<b>99.1</b>	<b>173.0</b>	<b>28.9</b>	<b>208.9</b>	<b>1057.9</b>	<b>3800.7</b>	<b>292.0</b>	<b>6659.3</b>	انشطه الخدمه الاجتماعيه والشخصيه الاخرى	Oس
Activities of membership organizations	98.5	151.6	86.1	47.3	71.1	24.6	124.2	415.1	1104.0	10.5	2133.0	انشطه المؤسسات ذات العضويه الاخرى	91
Recreational, culture & sporting act.	97.4	176.6	134.1	45.1	72.6	3.4	52.4	399.8	1055.7	279.3	2316.4	الانشطه الترفيهيه والثقافيه والرياضيه	92
Other service activities	17.4	196.1	41.2	6.7	29.3	0.8	32.3	243.0	1641.1	2.1	2209.9	الانشطه الخدميه الاخرى	+ 93
Private households with employed persons												خدمات الاعمال المنزليه للأسر الخاصة	95
<b>Total of profit institutions</b>	<b>798.1</b>	<b>1561.2</b>	<b>772.6</b>	<b>712.1</b>	<b>941.2</b>	<b>222.4</b>	<b>774.2</b>	<b>4021.9</b>	<b>13277.3</b>	<b>750.7</b>	<b>23831.6</b>	مجموع المؤسسات الهادفة للربح	
<b>Total of non-profit institutions</b>	<b>295.7</b>	<b>511.8</b>	<b>637.5</b>	<b>98.3</b>	<b>267.9</b>	<b>188.2</b>	<b>171.0</b>	<b>1257.8</b>	<b>2700.4</b>	<b>62.7</b>	<b>6191.2</b>	مجموع المؤسسات غير الهادفة للربح	
<b>Grand Total</b>	<b>1093.7</b>	<b>2073.0</b>	<b>1410.1</b>	<b>810.4</b>	<b>1209.2</b>	<b>410.6</b>	<b>945.2</b>	<b>5279.7</b>	<b>15977.7</b>	<b>813.4</b>	<b>30022.8</b>	المجموع الكلي	

**Table 2-14B: Non-Industrial Services Expenditures by Economic Activity in Remaining West Bank and Gaza Strip - 1998**  
(Value in US \$ 1000)

جدول 2-14ب: مصاريف الخدمات غير الصناعية حسب النشاط الاقتصادي في باقي الضفة الغربية وقطاع غزة - 1998  
(القيمة بالالف دولار امريكي)

Economic Activity	اخرى Other	خدمات تنظيف Cleaning Exp.	خدمات تدريب للعاملين Employees Training Exp.	خسائر بيع مستلزمات Inputs Reseals Losses	نفقات طبية لاصابات العمل Work Accidents Medical Exp.	خدمات تخزين Storage Services Exp.	خدمات كمبيوتر Computer Services	عمولات بنكية Bank Comm- issions	المجموع Total	النشاط الاقتصادي	دليل النشاط ISIC
<b>Hotels &amp; restaurants</b>	73.2	44.2	97.5	0.0	13.8	44.9	9.1	2022.8	2305.5	الفنادق والمطاعم	Hح
Hotels & restaurants	73.2	44.2	97.5	0.0	13.8	44.9	9.1	2022.8	2305.5	الفنادق والمطاعم	55
<b>Real estate,renting &amp; business activities</b>	<b>716.9</b>	<b>162.5</b>	<b>241.0</b>	<b>26.0</b>	<b>137.1</b>	<b>6.1</b>	<b>87.4</b>	<b>95.1</b>	<b>1472.1</b>	الانشطة العقارية والايجاريه	Kك
Real estate activities	37.8	96.4	2.2	0.0	0.8	0.2	1.2	48.6	187.2	الانشطة العقارية	+ 70
Renting of machinery without operator										تأجير الآت بدون عامل وتأجير سلع شخصية	71
Computer & related activities	56.1	11.0	16.9	0.0	1.0	0.0	0.7	6.2	91.9	الحاسب الالكتروني والانشطة ذات الصلة	+ 72
Research & development										البحث والتطوير	73
Other business activities	623.0	55.1	221.9	26.0	135.4	5.9	85.5	40.3	1193.1	الانشطة التجارية الاخرى	74
<b>Education</b>	<b>464.7</b>	<b>32.6</b>	<b>122.0</b>	<b>0.0</b>	<b>16.0</b>	<b>0.0</b>	<b>39.4</b>	<b>11.2</b>	<b>685.9</b>	التعليم	Mم
Education	464.7	32.6	122.0	0.0	16.0	0.0	39.4	11.2	685.9	التعليم	80
<b>Health &amp; social work</b>	<b>779.0</b>	<b>171.6</b>	<b>98.4</b>	<b>0.0</b>	<b>6.8</b>	<b>0.3</b>	<b>46.8</b>	<b>39.8</b>	<b>1142.6</b>	الصحة والعمل الاجتماعي	Nن
Health & social work	779.0	171.6	98.4	0.0	6.8	0.3	46.8	39.8	1142.6	الصحة والعمل الاجتماعي	85
<b>Other community, social &amp; personal serv.</b>	<b>624.7</b>	<b>54.2</b>	<b>137.5</b>	<b>2.9</b>	<b>69.0</b>	<b>0.2</b>	<b>38.7</b>	<b>50.6</b>	<b>977.9</b>	انشطه الخدمه الاجتماعيه والشخصيه الاخرى	Oس
Activities of membership organizations	447.8	20.4	124.7	2.9	4.5	0.0	7.1	40.5	648.0	انشطة المؤسسات ذات العضوية الاخرى	91
Recreational, culture & sporting act.	165.2	25.5	12.2	0.0	63.6	0.0	31.6	9.1	307.3	الانشطة الترفيهية والثقافية والرياضية	92
Other service activities	11.7	8.3	0.6	0.0	0.9	0.2	0.0	1.0	22.6	الانشطة الخدمية الاخرى	+ 93
Private households with employed persons										خدمات الأعمال المنزلية للأسر الخاصة	95
<b>Total of profit institutions</b>	<b>1469.6</b>	<b>388.5</b>	<b>252.1</b>	<b>28.8</b>	<b>166.9</b>	<b>51.0</b>	<b>167.7</b>	<b>2131.7</b>	<b>4656.2</b>	مجموع المؤسسات الهادفة للربح	
<b>Total of non-profit institutions</b>	<b>1188.9</b>	<b>76.6</b>	<b>444.6</b>	<b>0.0</b>	<b>75.8</b>	<b>0.3</b>	<b>53.8</b>	<b>87.8</b>	<b>1927.8</b>	مجموع المؤسسات غير الهادفة للربح	
<b>Grand Total</b>	<b>2658.5</b>	<b>465.1</b>	<b>696.7</b>	<b>28.8</b>	<b>242.7</b>	<b>51.3</b>	<b>221.5</b>	<b>2219.5</b>	<b>6584.0</b>	المجموع الكلي	

**Table 2-15: Fees and Taxes Due by Economic Activity  
in Remaining West Bank and Gaza Strip - 1998  
(Value in US \$ 1000)**

جدول 15-2 الرسوم والضرائب المستحقة حسب النشاط الاقتصادي  
في باقي الضفة الغربية وقطاع غزة - 1998  
(القيمة بالآلاف دولار أمريكي)

Economic Activity	ضرائب اخرى Other Taxes	ضريبة القيمة المضافة Value Added Tax	ضرائب ابنية Building Taxes	رسوم طوابع Stamp Fees	رسوم ترخيص مركبات Vehicle Licensing Fees	رسوم ترخيص المؤسسة Ent. Licensing Fees	رسوم جمركية Customs Duties	المجموع Total	عدد المؤسسات No. of Ent.	النشاط الاقتصادي	دليل النشاط ISIC
<b>Hotels &amp; restaurants</b>	<b>13.0</b>	<b>1057.3</b>	<b>32.4</b>	<b>0.0</b>	<b>35.8</b>	<b>200.8</b>	<b>45.0</b>	<b>1384.3</b>	<b>2542</b>	الفنادق والمطاعم	Hح
Hotels & restaurants	13.0	1057.3	32.4	0.0	35.8	200.8	45.0	1384.3	2542	الفنادق والمطاعم	55
<b>Real estate,renting &amp; business activities</b>	<b>44.6</b>	<b>1988.8</b>	<b>79.1</b>	<b>72.0</b>	<b>237.7</b>	<b>193.9</b>	<b>25.1</b>	<b>2641.3</b>	<b>2379</b>	الانشطة العقارية والايجاريه	Kك
Real estate activities	2.3	217.4	63.0	0.0	120.6	28.5	4.6	436.5	320	الانشطة العقارية	+ 70
Renting of machinery without operator										تأجير الآت بدون عامل وتأجير سلع شخصية	71
Computer & related activities	0.3	120.4	0.3	0.7	6.7	6.1	0.0	134.5	50	الحاسب الالكتروني والانشطة ذات الصلة	+ 72
Research & development										البحث والتطوير	73
Other business activities	41.9	1651.0	15.8	71.3	110.5	159.3	20.5	2070.3	2009	الانشطة التجارية الاخرى	74
<b>Education</b>	<b>15.2</b>	<b>880.8</b>	<b>36.1</b>	<b>5.7</b>	<b>209.9</b>	<b>97.6</b>	<b>0.0</b>	<b>1245.3</b>	<b>1218</b>	التعليم	Mم
Education	15.2	880.8	36.1	5.7	209.9	97.6	0.0	1245.3	1218	التعليم	80
<b>Health &amp; social work</b>	<b>22.1</b>	<b>521.0</b>	<b>25.6</b>	<b>10.7</b>	<b>147.1</b>	<b>124.7</b>	<b>73.4</b>	<b>924.5</b>	<b>2478</b>	الصحة والعمل الاجتماعي	Nن
Health & social work	22.1	521.0	25.6	10.7	147.1	124.7	73.4	924.5	2478	الصحة والعمل الاجتماعي	85
<b>Other community, social &amp; personal serv.</b>	<b>24.7</b>	<b>437.2</b>	<b>45.7</b>	<b>0.7</b>	<b>30.7</b>	<b>172.5</b>	<b>9.8</b>	<b>721.3</b>	<b>3125</b>	انشطه الخدمه الاجتماعيه والشخصيه الاخرى	Oس
Activities of membership organizations	2.7	72.0	13.8	0.6	9.2	8.1	3.3	109.7	234	انشطة المؤسسات ذات العضوية الاخرى	91
Recreational, culture & sporting act.	6.1	228.6	16.3	0.0	17.3	75.4	6.5	350.2	583	الانشطة الترفيهية والثقافية والرياضية	92
Other service activities	15.9	136.6	15.6	0.0	4.2	89.0	0.0	261.3	2308	الانشطة الخدمية الاخرى	+ 93
Private households with employed persons										خدمات الاعمال المنزلية للأسر الخاصة	95
<b>Total of profit institutions</b>	<b>116.1</b>	<b>4274.2</b>	<b>192.1</b>	<b>75.9</b>	<b>599.2</b>	<b>767.7</b>	<b>129.7</b>	<b>6154.9</b>	<b>10948</b>	مجموع المؤسسات الهادفة للربح	
<b>Total of non-profit institutions</b>	<b>3.5</b>	<b>610.8</b>	<b>26.9</b>	<b>13.2</b>	<b>61.9</b>	<b>21.9</b>	<b>23.7</b>	<b>761.8</b>	<b>794</b>	مجموع المؤسسات غير الهادفة للربح	
<b>Grand Total</b>	<b>119.6</b>	<b>4885.0</b>	<b>219.0</b>	<b>89.0</b>	<b>661.2</b>	<b>789.5</b>	<b>153.4</b>	<b>6916.7</b>	<b>11742</b>	المجموع الكلي	

**Table 2-16: Other Payments and Transfers by Economic Activity  
in Remaining West Bank and Gaza Strip - 1998  
(Value in US \$ 1000)**

جدول 2-16: التحويلات والمدفوعات المتنوعة حسب النشاط الاقتصادي  
في باقي الضفة الغربية وقطاع غزة - 1998  
(القيمة بالالف دولار امريكي)

Economic Activity	Various Transfers مدفوعات متنوعة				Property Payments مدفوعات ملكية						المجموع Total	عدد المؤسسات No. of Ent.	النشاط الاقتصادي	دليل النشاط ISIC
	اخرى Other	منح وتبرعات Grants & Donations	غرامات Fines	اقساط التأمين Insurance Premiums	مسحوبات لاصحاب العمل Withdrawals	مكافأة اعضاء مجلس الادارة Bonuses to Board of Directors	توزيع ارباح Distributed Dividends	ايجار اراضي Rent of Land	حقوق امتياز Royalties	فوائد قروض Interests				
<b>Hotels &amp; restaurants</b>	<b>73.9</b>	<b>24.4</b>	<b>0.0</b>	<b>59.5</b>	<b>200.9</b>	<b>0.0</b>	<b>0.0</b>	<b>231.1</b>	<b>0.0</b>	<b>276.2</b>	<b>866.0</b>	<b>2542</b>	الفنادق والمطاعم	Hح
Hotels & restaurants	73.9	24.4	0.0	59.5	200.9	0.0	0.0	231.1	0.0	276.2	866.0	2542	الفنادق والمطاعم	55
<b>Real estate,renting &amp; business activities</b>	<b>60.5</b>	<b>118.8</b>	<b>0.5</b>	<b>174.1</b>	<b>204.2</b>	<b>0.8</b>	<b>2.4</b>	<b>3.9</b>	<b>0.0</b>	<b>167.2</b>	<b>732.4</b>	<b>2379</b>	الانشطة العقارية والايجاريه	Kك
Real estate activities	0.0	6.3	0.1	141.5	111.6	0.0	0.0	3.9	0.0	136.7	400.3	320	الانشطة العقارية	+ 70
Renting of machinery without operator													تأجير الآت بدون عامل وتأجير سلع شخصية	71
Computer & related activities	22.6	12.4	0.0	8.4	8.4	0.8	2.4	0.0	0.0	0.0	55.0	50	الحاسب الالكتروني والانشطة ذات الصلة	+ 72
Research & development													البحث والتطوير	73
Other business activities	37.9	100.1	0.4	24.2	84.1	0.0	0.0	0.0	0.0	30.5	277.1	2009	الانشطة التجارية الأخرى	74
<b>Education</b>	<b>1138.9</b>	<b>665.0</b>	<b>0.0</b>	<b>63.4</b>	<b>144.9</b>	<b>14.1</b>	<b>0.0</b>	<b>2.7</b>	<b>0.0</b>	<b>101.5</b>	<b>2130.5</b>	<b>1218</b>	التعليم	Mم
Education	1138.9	665.0	0.0	63.4	144.9	14.1	0.0	2.7	0.0	101.5	2130.5	1218	التعليم	80
<b>Health &amp; social work</b>	<b>461.0</b>	<b>6959.2</b>	<b>0.3</b>	<b>173.8</b>	<b>23.7</b>	<b>14.8</b>	<b>0.0</b>	<b>31.7</b>	<b>0.0</b>	<b>19.8</b>	<b>7684.1</b>	<b>2478</b>	الصحة والعمل الاجتماعي	Nن
Health & social work	461.0	6959.2	0.3	173.8	23.7	14.8	0.0	31.7	0.0	19.8	7684.1	2478	الصحة والعمل الاجتماعي	85
<b>Other community, social &amp; personal serv.</b>	<b>92.2</b>	<b>998.0</b>	<b>0.1</b>	<b>132.8</b>	<b>24.9</b>	<b>0.8</b>	<b>0.0</b>	<b>12.0</b>	<b>0.0</b>	<b>22.7</b>	<b>1283.5</b>	<b>3125</b>	انشطه الخدمه الاجتماعيه والشخصيه الاخرى	Oس
Activities of membership organizations	79.4	852.6	0.0	122.9	1.3	0.8	0.0	4.3	0.0	1.1	1062.5	234	انشطة المؤسسات ذات العضوية الأخرى	91
Recreational, culture & sporting act.	6.1	145.4	0.1	9.9	23.6	0.0	0.0	7.8	0.0	21.6	214.4	583	الانشطة الترفيهية والثقافية والرياضية	92
Other service activities	6.6	0.0	0.0	0.0	0.0	0.0	0.0	0.0	0.0	0.0	6.6	2308	الانشطة الخدمية الأخرى	+ 93
Private households with employed persons													خدمات الأعمال المنزلية للأسر الخاصة	95
<b>Total of profit institutions</b>	<b>180.4</b>	<b>140.8</b>	<b>0.8</b>	<b>295.1</b>	<b>580.2</b>	<b>2.3</b>	<b>2.4</b>	<b>274.1</b>	<b>0.0</b>	<b>482.8</b>	<b>1959.0</b>	<b>10948</b>	مجموع المؤسسات الهادفة للربح	
<b>Total of non-profit institutions</b>	<b>1646.0</b>	<b>8624.5</b>	<b>0.1</b>	<b>308.5</b>	<b>18.4</b>	<b>28.1</b>	<b>0.0</b>	<b>7.4</b>	<b>0.0</b>	<b>104.6</b>	<b>10737.6</b>	<b>794</b>	مجموع المؤسسات غير الهادفة للربح	
<b>Grand Total</b>	<b>1826.4</b>	<b>8765.3</b>	<b>0.9</b>	<b>603.6</b>	<b>598.6</b>	<b>30.5</b>	<b>2.4</b>	<b>281.5</b>	<b>0.0</b>	<b>587.4</b>	<b>12696.5</b>	<b>11742</b>	المجموع الكلي	

**Table 2-17: Selected Ratios by Economic Activity  
in Remaining West Bank and Gaza Strip - 1998**

جدول 2-17: بعض المعدلات المستخلصة من المسح حسب النشاط الاقتصادي  
في باقي الضفة الغربية وقطاع غزة - 1998

Economic Activity	نسبة الاهتلاك السنوي الى الانتاج Depreciation to Output %	نسبة تعويضات العاملين الى القيمة المضافة Compens- ation of Employees to Value Added %	نسبة القيمة المضافة الى الانتاج Value Added to Output %	متوسط نصيب العامل باجر من القيمة المضافة بالدولار Value Added per Paid Employee in (\$)	متوسط نصيب العامل من القيمة المضافة بالدولار Value Added per Person Engaged in (\$)	متوسط انتاجية العامل باجر من الانتاج بالدولار Output per Paid Employee in (\$)	متوسط انتاجية العامل من الانتاج بالدولار Output per Person Engaged in (\$)	متوسط نصيب العامل باجر من تعويضات العاملين بالدولار Annual Compensation per Paid Employee in (\$)	النشاط الاقتصادي	دليل النشاط ISIC
<b>Hotels &amp; restaurants</b>	<b>3.6</b>	<b>37.5</b>	<b>42.1</b>	<b>11253.3</b>	<b>4953.5</b>	<b>26708.4</b>	<b>11756.5</b>	<b>4223.4</b>	الفنادق والمطاعم	Hح
Hotels & restaurants	3.6	37.5	42.1	11253.3	4953.5	26708.4	11756.5	4223.4	الفنادق والمطاعم	55
<b>Real estate,renting &amp; business activities</b>	<b>6.0</b>	<b>41.0</b>	<b>73.5</b>	<b>10005.4</b>	<b>6025.6</b>	<b>13610.9</b>	<b>8196.9</b>	<b>4100.4</b>	الانشطة العقارية والاجاريه	Kك
Real estate activities	12.7	19.5	80.3	31491.3	12278.7	39216.8	15290.9	6165.8	الانشطة العقارية	+ 70
Renting of machinery without operator									تأجير الآت بدون عامل وتأجير سلع شخصية	71
Computer & related activities	10.3	48.1	73.3	13412.6	10894.8	18284.8	14852.5	6453.3	الحاسب الالكتروني والانشطة ذات الصلة	+ 72
Research & development									البحث والتطوير	73
Other business activities	4.2	45.3	72.1	8468.7	5199.1	11743.8	7209.7	3834.9	الانشطة التجارية الأخرى	74
<b>Education</b>	<b>9.7</b>	<b>76.0</b>	<b>78.7</b>	<b>5875.5</b>	<b>5140.2</b>	<b>7464.0</b>	<b>6529.8</b>	<b>4463.2</b>	التعليم	Mم
Education	9.7	76.0	78.7	5875.5	5140.2	7464.0	6529.8	4463.2	التعليم	80
<b>Health &amp; social work</b>	<b>11.5</b>	<b>58.9</b>	<b>64.7</b>	<b>7370.9</b>	<b>5151.3</b>	<b>11387.3</b>	<b>7958.2</b>	<b>4342.7</b>	الصحة والعمل الاجتماعي	Nن
Health & social work	11.5	58.9	64.7	7370.9	5151.3	11387.3	7958.2	4342.7	الصحة والعمل الاجتماعي	85
<b>Other community, social &amp; personal serv.</b>	<b>7.6</b>	<b>52.8</b>	<b>64.2</b>	<b>7829.2</b>	<b>4132.5</b>	<b>12187.3</b>	<b>6432.9</b>	<b>4131.2</b>	انشطه الخدمه الاجتماعيه والشخصيه الاخرى	Oس
Activities of membership organizations	10.5	103.3	68.9	5241.3	5199.1	7608.9	7547.7	5412.1	أنشطة المؤسسات ذات العضوية الأخرى	91
Recreational, culture & sporting act.	8.2	40.4	58.2	7618.1	5012.2	13090.5	8612.8	3079.7	الانشطة الترفيهية والثقافية والرياضية	92
Other service activities	4.3	16.2	66.2	15339.8	3062.5	23180.3	4627.8	2491.8	الانشطة الخدمية الأخرى	+ 93
Private households with employed persons									خدمات الأعمال المنزلية للأسر الخاصة	95
<b>Total of profit institutions</b>	<b>5.9</b>	<b>40.4</b>	<b>59.5</b>	<b>8552.4</b>	<b>4676.2</b>	<b>14382.6</b>	<b>7864.0</b>	<b>3450.8</b>	مجموع المؤسسات الهادفة للربح	
<b>Total of non-profit institutions</b>	<b>11.8</b>	<b>89.3</b>	<b>74.9</b>	<b>6662.2</b>	<b>6607.4</b>	<b>8901.0</b>	<b>8827.8</b>	<b>5949.1</b>	مجموع المؤسسات غير الهادفة للربح	
<b>Grand Total</b>	<b>7.3</b>	<b>54.2</b>	<b>63.1</b>	<b>7916.0</b>	<b>5098.1</b>	<b>12537.3</b>	<b>8074.4</b>	<b>4291.4</b>	المجموع الكلي	



الأشكال البيانية

**Figures**

**Figure 1: Number of Enterprises, Persons Engaged and Paid Employees by Economic Activity in Palestinian Territory - 1998**

**شكل 1: عدد المؤسسات وعدد المشتغلين وعدد العاملين بأجر حسب النشاط الاقتصادي في الأراضي الفلسطينية - 1998**

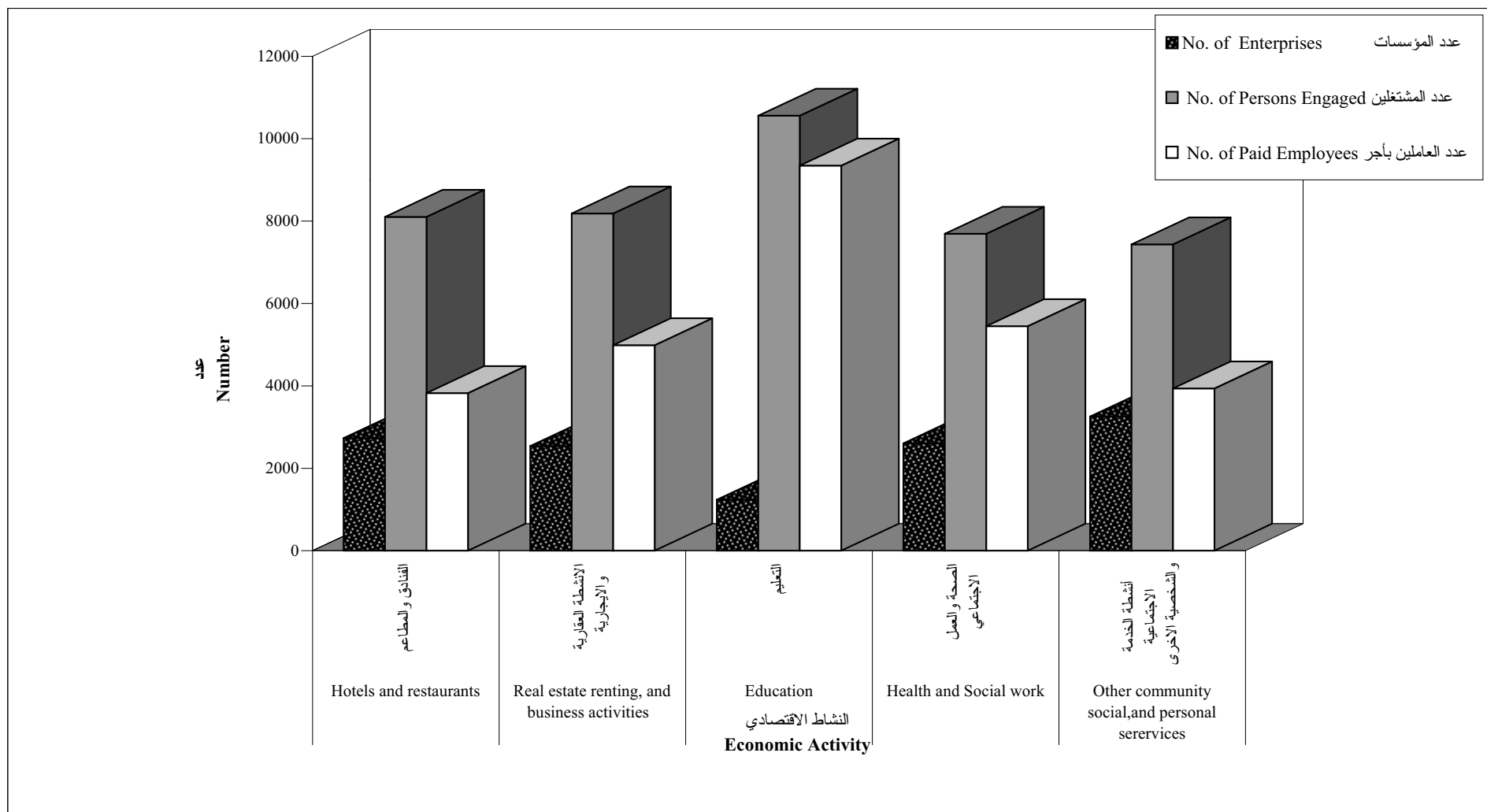

**Figure 2: Main Economic Indicators by Economic Activity in Palestinian Territory - 1998**

**شكل 2: المؤشرات الاقتصادية الرئيسية حسب النشاط الاقتصادي في الاراضي الفلسطينية - 1998**

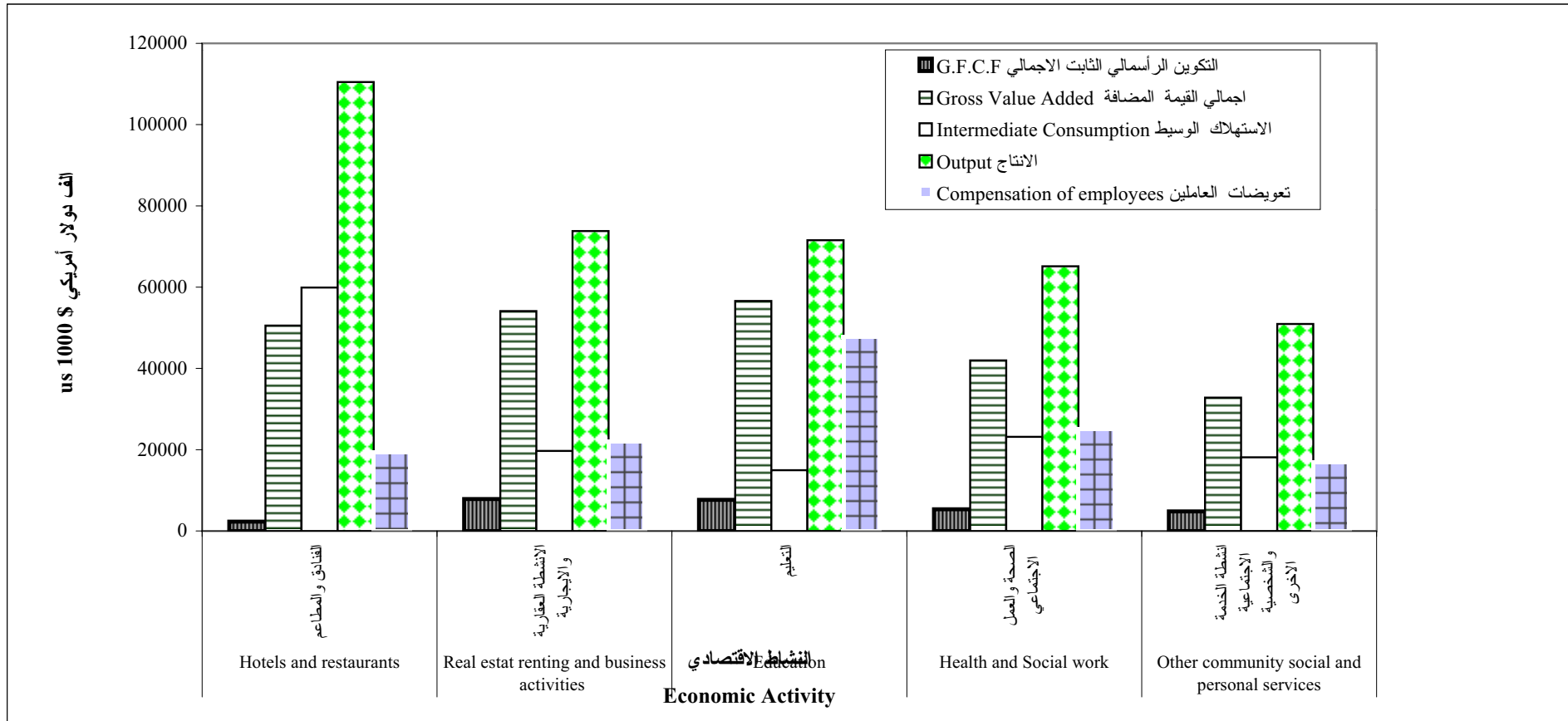

**Figure 3: Components of Value Added for Surveyed Activities in Palestinian Territory - 1998**

**شكل 3: مكونات القيمة المضافة للأنشطة المشمولة بالمسح في الأراضي الفلسطينية - 1998**

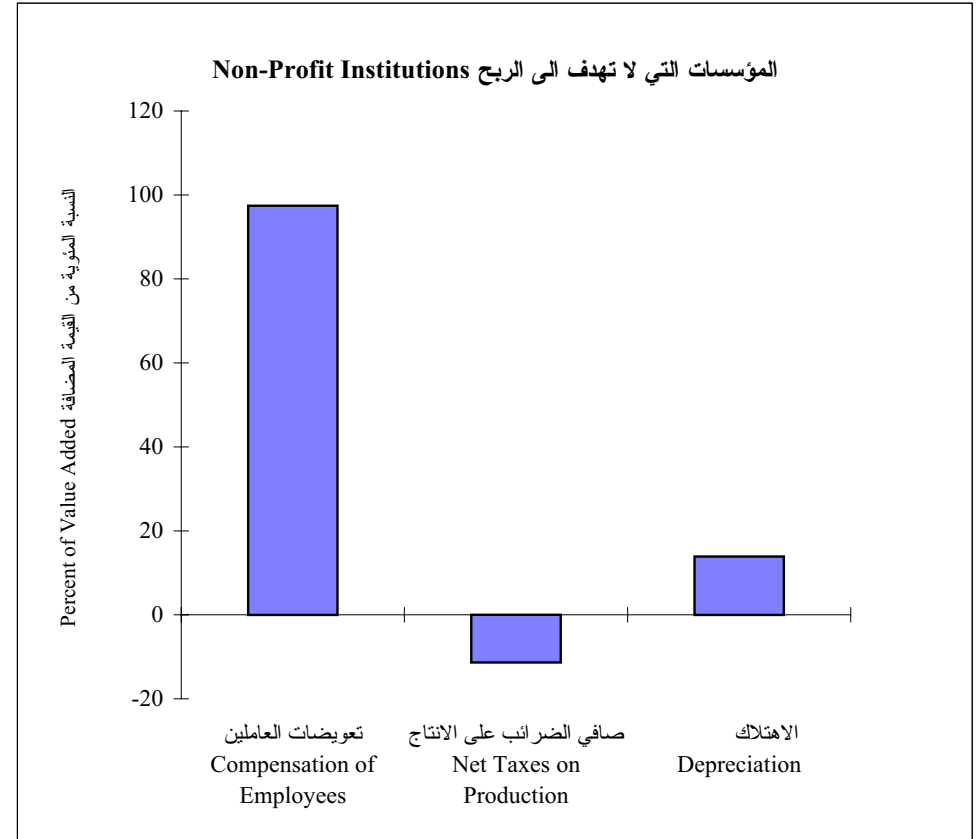
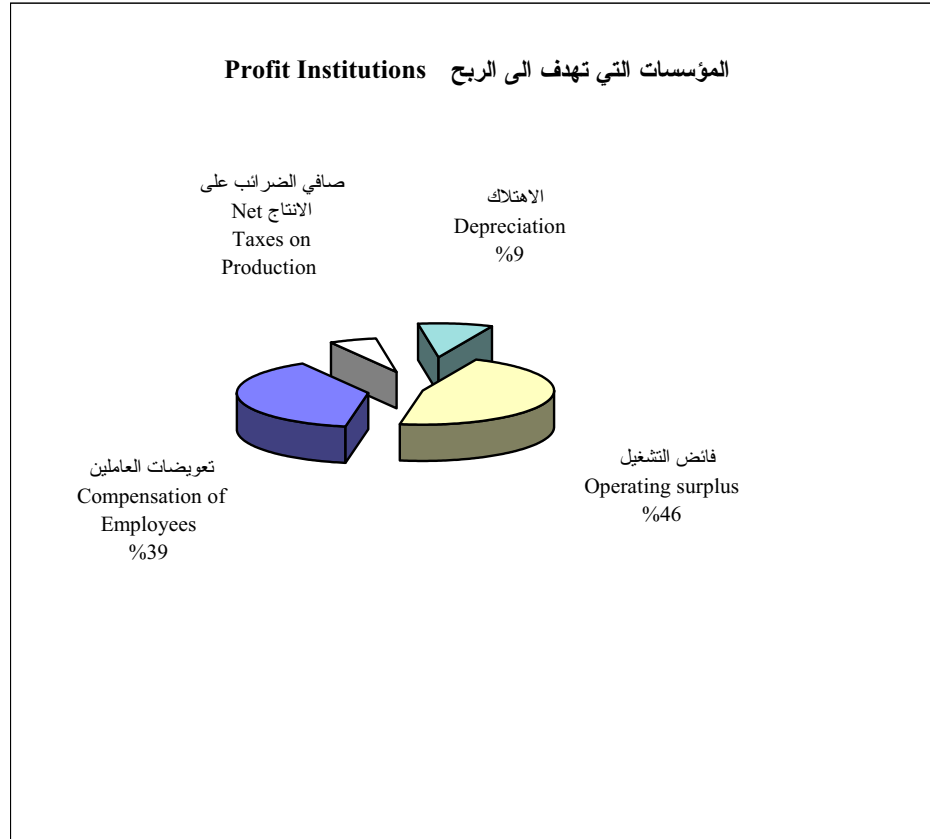

**Figure 4: Output from Principal and Secondary Activities for Profit Institutions in Palestinian Territory - 1998**

**شكل 4: الانتاج من النشاط الرئيسي والنشاط الثانوي للمؤسسات الهادفة للربح في الاراضي الفلسطينية - 1998**

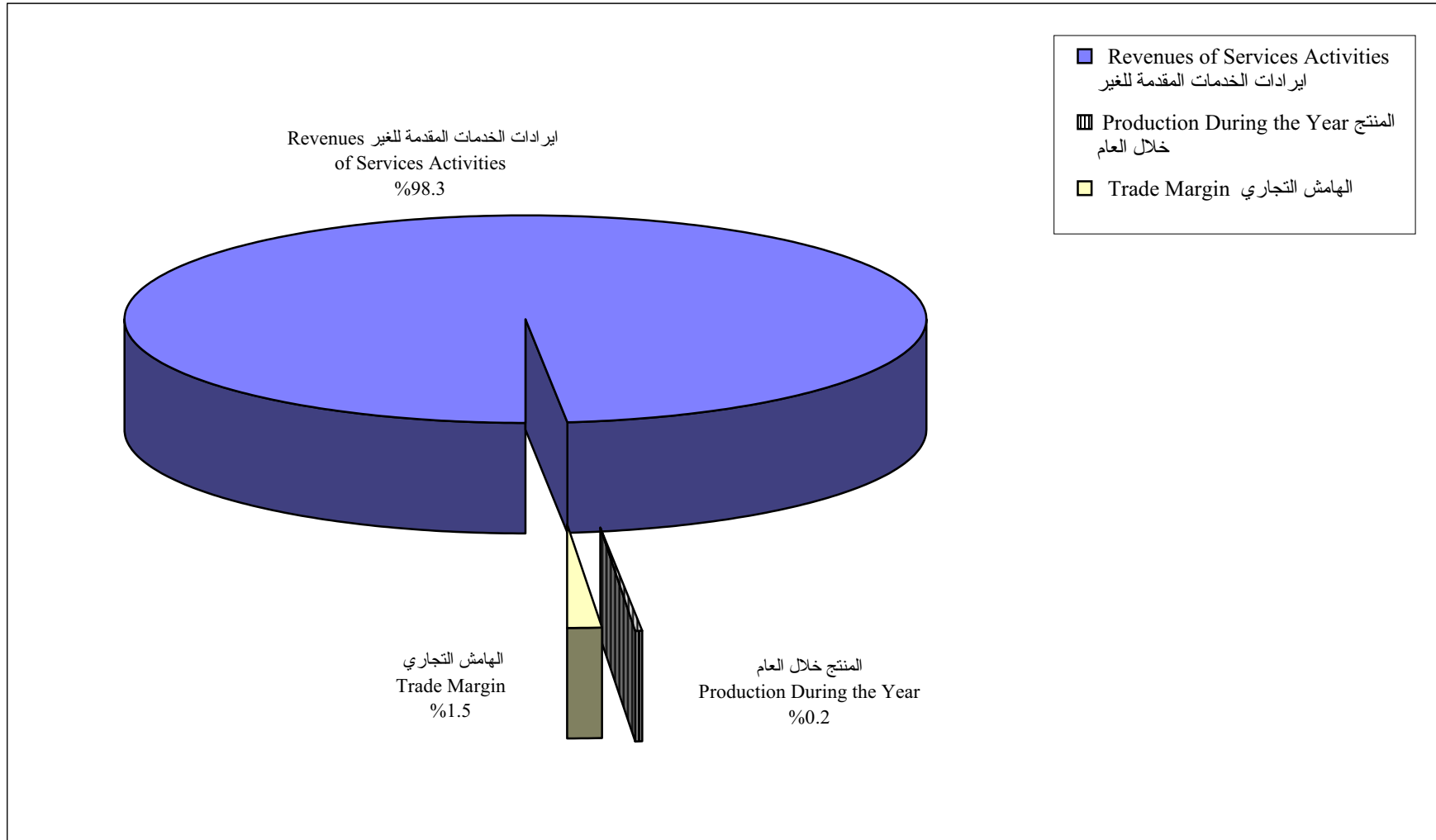

**Figure 5: Selected Ratios by Economic Activity  
in Palestinian Territory - 1998**

**شكل 5: بعض المعدلات المستخلصة من المسح حسب النشاط الاقتصادي  
في الاراضي الفلسطينية - 1998**

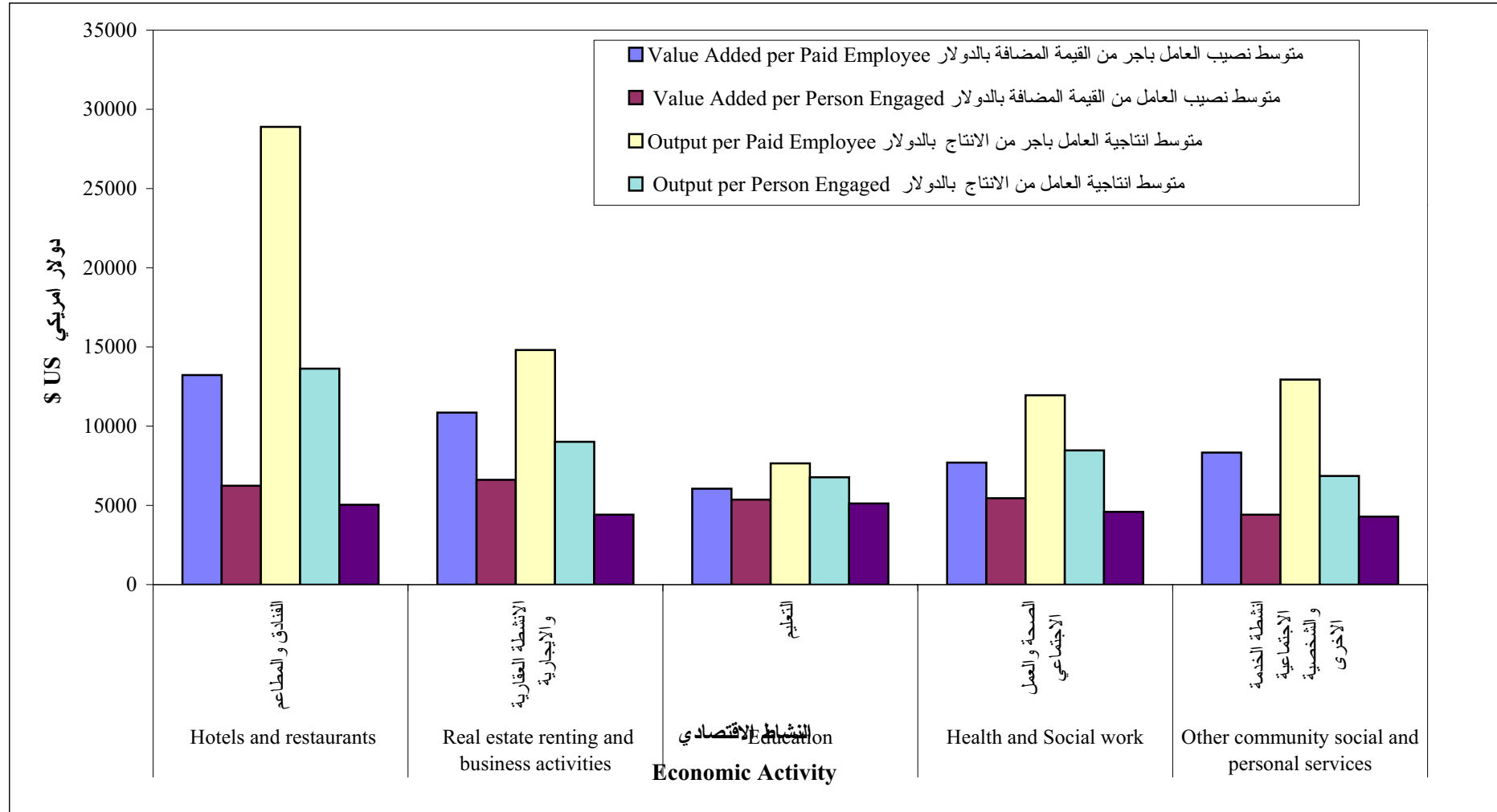

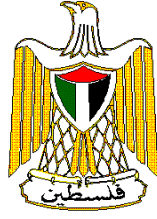

# **Palestinian Central Bureau of Statistics**

## **Economic Surveys Series**

### **Services Survey - 1998: Main Results**

**November, 1999**

Page Numbers of English Text are Printed in Square Brackets.Tables are Printed in the Arabic Order (From Right to Left)

© November 1999.  
**All rights reserved.**

**Suggested Citation:**

**Palestinian Central Bureau of Statistics, 1999.** *Services Survey -1998: Main Results.* Ramallah-Palestine.

**All correspondence should be directed to:**

**Department of user services  
Palestinian Central Bureau of Statistics  
P.O.Box 1647, Ramallah  
West Bank, Palestine.**

Tel: 972-2-240 6340  
E-Mail: [diwan@pcbs.pna.org](mailto:diwan@pcbs.pna.org)

Fax: 972-2-240 6343  
web-site: <http://www.pcbs.org>



## **Acknowledgment**

The success of PCBS' fieldwork teams could not be possible without the kind reception and full cooperation of owners and managers of the targeted services enterprises. The PCBS expresses its gratitude to all of them and appreciates their commitment to bringing this achievement into light.

Technical and Financial support for the Economic Surveys at PCBS is being provided by the Government of Germany through the German Agency for Technical Cooperation (GTZ). PCBS extends special thanks to the Government of Germany and GTZ for this support.

## **Preface**

There is no doubt that establishing a comprehensive and detailed statistical database for any economic activity is considered a prerequisite for planning and formulating policy which aims at the development and improvement of its performance. Services activities covered by this survey are no exception. These activities are increasingly getting important in contemporary economies. The Services Survey covers hotels and restaurant, real estate, renting and business activities, education, health and social work and other community, social and personal activities.

PCBS is pleased to issue the fourth volume of the Services Survey for the Palestinian Territory which presents the findings of the survey conducted for 1998 as reference year. This survey comes as a part of the economic surveys series which the PCBS has initiated as of 1994, covering most of economic activities performed in the Palestinian Territories.

This report includes two groups of statistical tables; the first presents the survey findings for the Palestinian Territory and the second group of tables are dedicated the Remaining West Bank and Gaza Strip (RWBGS) excluding that part of Jerusalem which was annexed after the 1967 occupation by Israel .

Economic surveys in their various fields constitute the basic pillar for the compilation of Palestinian National Accounts. It is hoped that they will also fulfill the various needs and expectations of users in both private and public sectors.

**November, 1999**

**Hassan Abu-Libdeh, Ph.D.  
President**

## **Abbreviations**

<b>G.F.C.F</b>	:	Gross Fixed Capital Formation
<b>ISIC -3</b>	:	International Standard Industrial Classification of All Economic Activities
<b>No. of Est.</b>	:	Number of Establishments
<b>No. of Ent.</b>	:	Number of Enterprises
<b>PCBS</b>	:	Palestinian Central Bureau of Statistics
<b>RWBGS</b>	:	Remaining West Bank and Gaza Strip
<b>SNA</b>	:	System of National Accounts
<b>WBGS</b>	:	West Bank & Gaza Strip

## Table of Contents

<b><u>Subject</u></b>	<b><u>Page</u></b>
<b>List of Tables</b>	
<b>List of Figures</b>	
<b>Executive Summary</b>	<b>[17]</b>
1. Introduction	[17]
2. Objectives	[17]
3. Definitions	[17]
4. Methodology	[18]
5. Survey Stages	[18]
6. Main Findings	[19]
<b>Tables</b>	
Main Tables of Palestinian Territory	39
Tables of Remaining West Bank and Gaza Strip	61
<b>Figures</b>	<b>83</b>

## List of Tables

### 1- Main Tables of Palestinian Territory

<b><u>Table</u></b>		<b><u>Page</u></b>
<b>Table 1-1:</b>	Number of Enterprises and Persons Engaged and Main Economic Indicators by Economic Activity in Palestinian Territory	<b>39</b>
<b>Table 1-2:</b>	Number of Persons Engaged by Economic Activity in Palestinian Territory	<b>40</b>
<b>Table 1-3A:</b>	Compensation of Paid Employees by Type of Work and Economic Activity in Palestinian Territory	<b>41</b>
<b>Table 1-3B:</b>	Compensation of Paid Employees by Gender and Economic Activity in Palestinian Territory	<b>42</b>
<b>Table 1-4:</b>	Value of Stocks at the Beginning and End of the Year by Economic Activity in Palestinian Territory	<b>43</b>
<b>Table 1-5:</b>	Assets by Economic Activity in Palestinian Territory	<b>44</b>
<b>Table 1-6A:</b>	Assets by Type for Profit Institutions in Palestinian Territory	<b>45</b>
<b>Table 1-6B:</b>	Assets by Type for Non-Profit Institutions in Palestinian Territory	<b>46</b>
<b>Table 1-7:</b>	Cost of Acquisition of New Assets by Economic Activity in Palestinian Territory	<b>47</b>
<b>Table 1-8:</b>	Revenues of Services as Principal and Secondary Activities by Economic Activity in Palestinian Territory	<b>48</b>
<b>Table 1-9:</b>	Industrial Production by Economic Activity in Palestinian Territory	<b>49</b>
<b>Table 1-10:</b>	Trade Activity by Economic Activity in Palestinian Territory	<b>50</b>
<b>Table 1-11:</b>	Other Revenues and Transfers by Economic Activity in Palestinian Territory	<b>51</b>
<b>Table 1-12:</b>	Production Inputs of Goods by Economic Activity in Palestinian Territory	<b>52</b>
<b>Table 1-13:</b>	Industrial Services Expenditures by Economic Activity in Palestinian Territory	<b>53</b>
<b>Table 1-14a:</b>	Non-Industrial Services Expenditures by Economic Activity in Palestinian Territory	<b>54</b>

<b><u>Table</u></b>	<b><u>Page</u></b>
<b>Table 1-14b:</b> Non-Industrial Services Expenditures by Economic Activity in Palestinian Territory	<b>55</b>
<b>Table 1-15:</b> Fees and Taxes Due by Economic Activity in Palestinian Territory	<b>56</b>
<b>Table 1-16:</b> Other Payments and Transfers by Economic Activity in Palestinian Territory	<b>57</b>
<b>Table 1-17:</b> Selected Ratios by Economic Activity in Palestinian Territory	<b>58</b>
<b>2- Tables of Remaining West Bank and Gaza Strip</b>	
<b>Table 2-1:</b> Number of Enterprises and Persons Engaged and Main Economic Indicators by Economic Activity in Remaining West Bank and Gaza Strip	<b>61</b>
<b>Table 2-2:</b> Number of Persons Engaged by Economic Activity in Remaining West Bank and Gaza Strip	<b>62</b>
<b>Table 2-3A:</b> Compensation of Paid Employees by Type of Work and Economic Activity in Remaining West Bank and Gaza Strip	<b>63</b>
<b>Table 2-3B:</b> Compensation of Paid Employees by Gender and Economic Activity in Remaining West Bank and Gaza Strip	<b>64</b>
<b>Table 2-4:</b> Value of Stocks at the Beginning and End of the Year by Economic Activity in Remaining West Bank and Gaza Strip	<b>65</b>
<b>Table 2-5:</b> Assets by Economic Activity in Remaining West Bank and Gaza Strip	<b>66</b>
<b>Table 2-6A:</b> Assets by Type for Profit Institutions in Remaining West Bank and Gaza Strip	<b>67</b>
<b>Table 2-6B:</b> Assets by Type for Non-Profit Institutions in Remaining West Bank and Gaza Strip	<b>68</b>
<b>Table 2-7:</b> Cost of Acquisition of New Assets by Economic Activity in Remaining West Bank and Gaza Strip	<b>69</b>
<b>Table 2-8:</b> Revenues of Services as Principal and Secondary Activities by Economic Activity in Remaining West Bank and Gaza Strip	<b>70</b>
<b>Table 2-9:</b> Industrial Production by Economic Activity in Remaining West Bank and Gaza Strip	<b>71</b>
<b>Table 2-10:</b> Trade Activity by Economic Activity in Remaining West Bank and Gaza Strip	<b>72</b>

<b><u>Table</u></b>		<b><u>Page</u></b>
<b>Table 2-11:</b>	Other Revenues and Transfers by Economic Activity in Remaining West Bank and Gaza Strip	<b>73</b>
<b>Table 2-12:</b>	Production Inputs of Goods by Economic Activity in Remaining West Bank and Gaza Strip	<b>74</b>
<b>Table 2-13:</b>	Industrial Services Expenditures by Economic Activity in Remaining West Bank and Gaza Strip	<b>75</b>
<b>Table 2-14a:</b>	Non-Industrial Services Expenditures by Economic Activity in Remaining West Bank and Gaza Strip	<b>76</b>
<b>Table 2-14b:</b>	Non-Industrial Services Expenditures by Economic Activity in Remaining West Bank and Gaza Strip	<b>77</b>
<b>Table 2-15:</b>	Fees and Taxes Due by Economic Activity in Remaining West Bank and Gaza Strip	<b>78</b>
<b>Table 2-16:</b>	Other Payments and Transfers by Economic Activity in Remaining West Bank and Gaza Strip	<b>79</b>
<b>Table 2-17</b>	Selected Ratios by Economic Activity in Remaining West Bank and Gaza Strip	<b>80</b>

## **List of Figures**

<b><u>Figure</u></b>		<b><u>Page</u></b>
<b>Figure 1:</b>	Number of Enterprises, Persons Engaged and Paid Employees by Economic Activity in Palestinian Territory	<b>83</b>
<b>Figure 2:</b>	Main Economic Indicators by Economic Activity in Palestinian Territory	<b>84</b>
<b>Figure 3:</b>	Components of Value Added for Surveyed Activities in Palestinian Territory	<b>85</b>
<b>Figure 4:</b>	Output From Principal and Secondary Activities for Profit Institutions in Palestinian Territory	<b>86</b>
<b>Figure 5:</b>	Selected Ratios by Economic Activity in Palestinian Territory	<b>87</b>



# Executive Summary

## 1. Introduction

The central statistical offices in most countries place heavy emphasis on constructing sound databases for all activities within the services sector. PCBS initiated, in the reference year 1994, the economic survey series. The series includes, in addition to the services survey, surveys on industry, internal trade, construction-contractors, and transport and storage sectors. The sampling frame for the different economic surveys was based on the findings of the 1997 Establishment Census conducted by PCBS.

## 2. Objectives

The objective of the survey was to obtain data on:

- 2.1 Number of enterprises and persons engaged in services by activity and location.
- 2.2 Value of output, intermediate consumption and stocks.
- 2.3 Value added components.
- 2.4 Payments and transfers.
- 2.5 Assets and capital formation.
- 2.6 Contribution of the surveyed activities to the GDP and other national accounts variables.

## 3. Definitions

- 3.1 Statistical unit: The SNA of 1993 defines two major statistical units:
  - Institutional unit (enterprise): An economic entity that is capable, in its own right, of owning assets, incurring liabilities and engaging in economic activities and transactions with other entities.
  - Establishment: An enterprise or part of an enterprise in which one group of goods and services is produced (with the possibility of having secondary activities).
- 3.2 Output: Value of goods and services, including own-account goods, produced during a specific period.
- 3.3 Intermediate consumption: Value of production inputs from both goods and services.
- 3.4 Gross value added: Gross output minus intermediate consumption.
- 3.5 Compensation of employees: Wages, salaries and other allowances and remuneration in cash or in kind.
- 3.6 Taxes on production less subsidies: Taxes assessed on producers with respect to the production, sale, purchase or use of goods and services, less production subsidies.
- 3.7 No. Of persons engaged: This includes unpaid owners and family members, and paid employees both permanent and temporary.
- 3.8 Principal economic activity: It is the main activity of the establishment during the reference year, using (ISIC- 3) for classification and coding.

- 3.9 Operating surplus: Value added - (compensation of employees + taxes on production less subsidies & custom fees + depreciation).
- 3.10 Gross Fixed Capital Formation: It is measured by value of acquisitions less disposals of new or existing fixed assets.
- 3.11 Remaining West Bank: The West Bank and Gaza Strip excluding that part of Jerusalem, which was annexed after the 1967 occupation by Israel.

## 4. Methodology

**4.1 Questionnaire:** The questionnaire used in this survey has much in common with the other questionnaires in the economic surveys series. The design of the 1998 questionnaire, take into account the major economic variables pertaining to the examined phenomenon, and the needs of compiling the Palestinian National Accounts.

### 4.2 Coverage and sampling:

4.2.1 Coverage: The survey covers the following activities of profit/ non- profit activities in accordance with (ISIC-3):

- Hotels and restaurants
- Real estate, renting and business activities
- Education
- Health and social work
- Other community, social and personal services

4.2.2 Sample design: The sample of the Services Survey is a single-stage stratified random - systematic sample in which the enterprise constitutes the primary sampling unit (PSU). Three levels of strata were used to arrive at an efficient representative sample (i.e. economic activity, size of employment and geographical levels). The sample size amounted to (1840) establishments out of the (12950) establishments comprising the survey frame.

4.2.3 Response rates of Remaining West Bank & Gaza Strip:

- Over coverage error rate = 8.13%
- Non-response rate = 14%
- Response rate = 86%

## 5. Survey Stages

**5.1 The preparation stage:** It included developing the questionnaire, manual, dummy tables, work plan, time-table, editing and coding rules.

**5.2 The implementation stage** is made up of fieldwork operations and data processing and tabulation:

5.2.1 Fieldwork operations: They are initiated after the recruitment and training of qualified interviewers. PCBS's Fieldwork Directorate administers fieldwork activities including interviewing activities.

5.2.2 Data processing and tabulation: This phase includes:

- Developing a data entry program and training of operators
- Organizing data entry processes
- Post-data entry editing
- Tabulation.

## 6. Main Findings

The prominent findings of the Services Survey for 1998 are as follows:

	<b>Palestinian Territory</b>	<b>RWB&amp;GS</b>
<b>1. Number of enterprises:</b>		
• Profit Enterprises	11530	10948
• Non-Profit Enterprises	843	794
• <b>Total</b>	<b>12373</b>	<b>11742</b>
<b>2. Number of persons engaged:</b>		
• Profit Institutions	31893	29995
• Non-Profit Institutions	10081	8391
• <b>Total</b>	<b>41974</b>	<b>38386</b>
<b>3. Compensation of employees (million US \$):</b>		
• Profit Institutions	65.8	56.6
• Non-Profit Institutions	65.2	49.5
• <b>Total</b>	<b>131.0</b>	<b>106.1</b>
<b>4. Gross Output (million US \$):</b>		
• Profit Institutions	281.0	235.9
• Non-Profit Institutions	90.9	74.0
• <b>Total</b>	<b>371.9</b>	<b>309.9</b>
<b>5. Intermediate consumption (million US \$):</b>		
• Profit Institutions	111.8	95.6
• Non-Profit Institutions	24.0	18.6
• <b>Total</b>	<b>135.8</b>	<b>114.2</b>
<b>6. Gross value added (million US \$):</b>		
• Profit Institutions	169.2	140.3
• Non-Profit Institutions	66.9	55.4
• <b>Total</b>	<b>236.1</b>	<b>195.7</b>
<b>7. Gross fixed capital formation (million US \$):</b>		
• Profit Institutions	14.8	13.0
• Non-Profit Institutions	13.2	12.4
• <b>Total</b>	<b>28.0</b>	<b>25.4</b>

	<b>Palestinian Territory</b>	<b>RWB&amp;GS</b>
<b>8. Annual depreciation (million US \$):</b>		
• Profit Institutions	15.5	14.0
• Non-Profit Institutions	9.3	8.7
• <b>Total</b>	<b>24.8</b>	<b>22.7</b>
<b>9. Taxes on production less subsidies (million \$):</b>		
• Profit Institutions	9.6	6.0
• Non-Profit Institutions	-7.5	-2.8
• <b>Total</b>	<b>2.1</b>	<b>3.2</b>
<b>10. Operating surplus (million US \$):</b>		
• Profit Institutions	78.3	63.7