

الجهاز المركزي للإحصاء الفلسطيني

إحصاءات الإنشاءات: رخص الأبنية
الربع الثاني، 1999

المجلد الرابع: العدد 2
تشرين ثاني / نوفمبر، 1999

© شعبان، 1420هـ – تشرين ثاني، 1999.
جميع الحقوق محفوظة.

في حالة الإقتباس، يرجى الإشارة إلى هذه المطبوعة كالتالي:

الجهاز المركزي للإحصاء الفلسطيني، 1999. رخص الأبنية- الربع الثاني 1999. رام الله - فلسطين.

جميع المراسلات توجه إلى قسم خدمات الجمهور على العنوان التالي:
الجهاز المركزي للإحصاء الفلسطيني
ص.ب. 1647، رام الله
رام الله، فلسطين

فاكس: 240 6343 (2-972)
صفحة إلكترونية: <http://www.pcbs.org>

هاتف: 240 6340 (2-972)
بريد إلكتروني: diwan@pcbs.pna.org

شكر وتقدير

يتقدم الجهاز المركزي للإحصاء الفلسطيني بالشكر الجزيل إلى وزارة الحكم المحلي وجميع البلديات ودوائر التنظيم والمجالس القروية الذين تعاونوا مع الجهاز من خلال تزويده بالبيانات المطلوبة.

تتولى حكومة ألمانيا الاتحادية الصديقة توفير التمويل الكامل والدعم الفني لجميع نشاطات الجهاز في مجال إعداد الإحصاءات الإقتصادية، وذلك عبر الوكالة الألمانية للتعاون الفني (GTZ). يتقدم الجهاز المركزي للإحصاء الفلسطيني بالشكر الجزيل لحكومة ألمانيا و (GTZ).

تقديم

يعتبر نشاط الإنشاءات من الأنشطة الاقتصادية الهامة في الإقتصاد الفلسطيني، سواءً من حيث مساهمته في الناتج المحلي الإجمالي، أو تشغيل الأيدي العاملة، أو ارتباطه وتأثيره المباشر على العديد من الأنشطة الاقتصادية الأخرى. ويشكل نشاط إنشاء الأبنية على وجه الخصوص أحد أهم أنشطة الإنشاءات بشكل عام. وقد سعى الجهاز المركزي للإحصاء الفلسطيني إلى توفير البيانات الإحصائية التي تغطي أوجه أنشطة الإنشاءات المختلفة بما يخدم حاجات مختلف المستخدمين لهذه البيانات، وتشمل سلسلة المسوح الإقتصادية السنوية التي يجريها الجهاز اعتباراً من عام 1994 مسحاً لمقاولي الإنشاءات، كذلك فقد بدأ الجهاز بتنفيذ مسح سنوي للأبنية القائمة اعتباراً من عام الإسناد الزمني 1996.

يسر الجهاز المركزي للإحصاء الفلسطيني أن يصدر العدد الثاني من المجلد الرابع ضمن سلسلة تقارير رخص الأبنية، والذي يوفر بيانات إحصائية عن حجم وخصائص الأبنية المرخصة في الأراضي الفلسطينية.

ويتم اعداد هذه الإحصاءات حالياً من خلال استيفاء بيانات النموذج المعد لذلك من واقع السجلات الخاصة برخص الأبنية لدى مختلف الجهات الرسمية المانحة لهذه الرخص، حيث تجمع هذه البيانات بشكل دوري ربع سنوي منذ الربع الأول من عام 1996.

وسيستمر العمل على نشر البيانات الإحصائية المتعلقة برخص الأبنية في السنوات القادمة، ويأمل الجهاز أن يتم في المستقبل القريب تطوير وسائل حفظ هذه البيانات لدى الجهات المانحة لرخص الأبنية بما يخفض التكلفة ويختصر الوقت لإعداد هذه الإحصاءات.

والله ولي التوفيق،،،

د. حسن أبو لبده

رئيس الجهاز

تشرين ثاني، 1999

15		:	
15			1.1
15			2.1
16			3.1
17		:	
17			1.2
17			2.2
17			3.2
18			4.2
18			5.2
19		:	
21		:	
21			1.4
21			2.4
22			3.4
23			4.4
23			5.4
25		:	
25			1.5
25			2.5
25			3.5
27			
75			

29	1996	1999	:1
30			:2
31			:3
32			:4
38			:5
44			:6
50			:7
56			:8
62			:9
68			:10
74			:11

77				:1
		1999	1996	
78	1996			:2
			1999	
79				:3
80				:4
81				:5
82				:6

: **1.1**

:

:

:

: **2.1**

:

.()
.()
.()
.()
.()

-
-
-
-
-
-

: 3.1

- : •
- : •
- : •
- : •
- : •
- : •
- : •
- : •

1.2

2.2

3.2

: 4.2

:

:

:

.

.

.()

:

.

:

.()

.

:

5.2

				:	.1
2691	- 1999			:	
					1593 .
					597 .
			+		126 .
					365 .
					10 .
				:	.2
		926.1 ()		
	135.9	642.3			778.2 .
	17.3	130.6			147.9 .
				:	.3
		11218			119
				:	.4
	694.7	4941			
				:	
		579.0	4069 :		
		115.7	872 :		

1.4

2.4

(453)

(472)

19

()

(6)

1967

.(3)

.1996

: 3.4

: 1.3.4

:

: 2.3.4

: 3.3.4

: 4.3.4

: 5.3.4

: 4.4

: 1.4.4

: 2.4.4

: 5.4

: 1.5.4

: 2.5.4

: 3.5.4

: 4.5.4

: **1.5**

.1

.2

: **2.5**

(..)

: **3.5**

.1

() 1967

.2

جدول 1: تطور رخص الأبنية الصادرة في باقي الضفة الغربية وقطاع غزة للفترة من الربع الأول 1996 الى الربع الثاني 1999*

**Table 1: Development of Building Licenses Issued in Remaining West Bank and Gaza Strip
From First Quarter 1996 to Second Quarter 1999***

Period	الوحدات السكنية المرخصة Licensed Dwellings				المساحات المرخصة (الف م ²) Licensed Area (1000 m ²)			عدد الرخص الصادرة Number of Licenses						الفترة
	وحدات قائمة Existing Dwellings		وحدات جديدة New Dwellings		مساحات قائمة Existing Areas	مساحات جديدة New Areas	المجموع Total	إضافات قائمة Existing Extensions	أبنية قائمة Existing Buildings	إضافات جديدة + أجزاء قائمة Additions + Existing Parts	إضافات جديدة لمباني مرخصة Additions to Licensed Buildings	أبنية جديدة New Buildings	المجموع Total	
	مساحة (الف م ²) Area (1000 m ²)	عدد No.	مساحة (الف م ²) Area (1000 m ²)	عدد No.										
1996														1996
Quarter I	33.3	258	277.3	2154	48.8	391.1	439.9	39	116	26	429	852	1462	الربع الأول
Quarter II	74.3	532	356.7	3038	100.6	493.6	594.2	33	248	11	467	863	1622	الربع الثاني
Quarter III	34.5	251	513.4	4299	44.9	691.2	736.1	16	116	24	584	1452	2192	الربع الثالث
Quarter IV	85.7	638	493.5	3648	108.1	714.2	822.3	36	329	14	582	1373	2334	الربع الرابع
Total	227.8	1679	1640.9	13139	302.3	2290.1	2592.5	124	809	75	2062	4540	7610	المجموع
1997														1997
Quarter I	78.8	541	445.3	3374	114.0	600.7	714.7	50	231	26	491	1139	1937	الربع الأول
Quarter II	89.9	645	436.6	3273	111.3	624.6	735.9	40	254	43	527	1172	2036	الربع الثاني
Quarter III	123.9	894	460.5	3402	150.9	592.4	743.3	111	358	50	453	1280	2252	الربع الثالث
Quarter IV	99.2	679	426.1	3181	123.9	574.2	698.0	62	312	68	523	1198	2163	الربع الرابع
Total	391.8	2759	1768.6	13230	500.1	2391.8	2891.9	263	1155	187	1994	4789	8388	المجموع
1998														1998
Quarter I	102.7	669	422.7	3055	120.5	569.3	689.8	55	265	39	460	1055	1874	الربع الأول
Quarter II	97.5	693	387.3	2841	121.6	535.2	656.8	47	264	65	468	1246	2090	الربع الثاني
Quarter III	101.0	732	524.5	3735	121.3	743.6	864.8	46	297	71	715	1488	2617	الربع الثالث
Quarter IV	85.9	641	452.2	3195	105.7	657.6	763.3	30	318	90	609	1328	2375	الربع الرابع
Total	387.1	2735	1786.7	12826	469.1	2505.7	2974.7	178	1144	265	2252	5117	8956	المجموع
1999														1999
Quarter I	112.0	730	398.0	2664	135.7	554.0	689.7	38	349	87	446	1105	2025	الربع الأول
Quarter II	115.7	872	579.0	4069	147.9	778.2	926.1	10	365	126	597	1593	2691	الربع الثاني

* Excluding boundary walls licenses

* لا تشمل رخص الأسوار

جدول 2: رخص الأبنية الصادرة في باقي الضفة الغربية وقطاع غزة حسب ملكية البناء واستخدام المبنى - الربع الثاني 1999
Table 2: Building Licenses Issued in Remaining West Bank and Gaza Strip by Building Ownership and Utilization - Second Quarter 1999

Building Ownership	الوحدات السكنية المرخصة				المساحات المرخصة (الف م ²)*			عدد الرخص الصادرة					ملكية البناء	
	Licensed Dwellings				Licensed Area (1000 m ²)*			Number of Licenses						
	وحدات قائمة		وحدات جديدة		مساحات قائمة	مساحات جديدة	المجموع	إضافات قائمة	أبنية قائمة	إضافات جديدة + أجزاء قائمة	إضافات جديدة لمباني مرخصة	أبنية جديدة		المجموع
	مساحة (الف م ²)	عدد	مساحة (الف م ²)	عدد	Existing Areas	New Areas	Total	Existing Extensions	Existing Build-ings	Additions + Existing Parts	Additions to Licensed Buildings	New Build-ings		Total
Total														
Residential Buildings	115.2	871	570.0	4025	130.6	642.3	772.9	10	342	118	557	1415	2442	المجموع مبنى سكني
Non-Res. Buildings	0.4	1	9.1	44	17.3	135.9	153.2	0	23	8	40	178	249	مبنى غير سكني
Boundary walls	0.0	0	0.0	0	0.0	11.2	11.2	0	0	0	64	55	119	أسوار
Private														خاص
Residential Buildings	115.0	869	550.9	3874	130.2	621.8	752.0	10	342	116	555	1409	2432	مبنى سكني
Non-Res. Buildings	0.4	1	9.1	44	16.9	110.9	127.8	0	23	7	32	156	218	مبنى غير سكني
Boundary walls	0.0	0	0.0	0	0.0	10.9	10.9	0	0	0	64	54	118	أسوار
Governmental														حكومي
Residential Buildings	0.0	0	0.3	2	0.1	0.3	0.4	0	0	1	0	0	1	مبنى سكني
Non-Res. Buildings	0.0	0	0.0	0	0.5	18.3	18.7	0	0	1	6	19	26	مبنى غير سكني
Boundary walls	0.0	0	0.0	0	0.0	0.0	0.0	0	0	0	0	0	0	أسوار
Cooperative														تعاوني
Residential Buildings	0.2	2	14.9	125	0.2	16.1	16.4	0	0	1	2	4	7	مبنى سكني
Non-Res. Buildings	0.0	0	0.0	0	0.0	0.1	0.1	0	0	0	1	0	1	مبنى غير سكني
Boundary walls	0.0	0	0.0	0	0.0	0.0	0.0	0	0	0	0	0	0	أسوار
Other														أخرى
Residential Buildings	0.0	0	3.9	24	0.0	4.1	4.1	0	0	0	0	2	2	مبنى سكني
Non-Res. Buildings	0.0	0	0.0	0	0.0	6.6	6.6	0	0	0	1	3	4	مبنى غير سكني
Boundary walls	0.0	0	0.0	0	0.0	0.4	0.4	0	0	0	0	1	1	أسوار

* For boundary walls it refers to length in (1000 m.r)

* بالنسبة للأسوار تمثل الطول بالألف متر طولي

جدول 3: رخص الأبنية الصادرة في باقي الضفة الغربية وقطاع غزة حسب الجهة المانحة واستخدام المبنى - الربع الثاني 1999

**Table 3: Building Licenses Issued in Remaining West Bank and Gaza Strip
by Issuing Authority and Utilization - Second Quarter 1999**

Issuing Authority	الوحدات السكنية المرخصة				المساحات المرخصة (الف م ²)*			عدد الرخص الصادرة						الجهة المانحة للرخصة
	Licensed Dwellings				Licensed Area (1000 m ²)*			Number of Licenses						
	وحدات قائمة		وحدات جديدة		مساحات قائمة	مساحات جديدة	المجموع	إضافات قائمة	أبنية قائمة	إضافات جديدة +	إضافات جديدة لمباني مرخصة	أبنية جديدة	المجموع	
	مساحة (الف م ²)	عدد	مساحة (الف م ²)	عدد	Existing Areas	New Areas	Total	Existing Extensions	Existing Build-ings	Additions + Existing Parts	Additions to Licensed Buildings	New Build-ings	Total	
All Authorities														كافة الجهات
Residential Buildings	115.2	871	570.0	4025	130.6	642.3	772.9	10	342	118	557	1415	2442	مبنى سكني
Non-Res. Buildings	0.4	1	9.1	44	17.3	135.9	153.2	0	23	8	40	178	249	مبنى غير سكني
Boundary walls	0.0	0	0.0	0	0.0	11.2	11.2	0	0	0	64	55	119	أسوار
Municipalities														البلديات
Residential Buildings	78.2	483	465.7	3142	88.3	529.3	617.6	9	228	83	538	1083	1941	مبنى سكني
Non-Res. Buildings	0.4	1	8.0	37	14.8	118.5	133.3	0	20	2	36	154	212	مبنى غير سكني
Boundary walls	0.0	0	0.0	0	0.0	10.7	10.7	0	0	0	64	53	117	أسوار
Rural Councils **														المجالس القروية
Residential Buildings	0.3	1	0.0	0	0.3	0.0	0.3	0	1	0	0	0	1	مبنى سكني
Non-Res. Buildings	0.0	0	0.0	0	0.0	0.0	0.0	0	0	0	0	0	0	مبنى غير سكني
Boundary walls	0.0	0	0.0	0	0.0	0.0	0.0	0	0	0	0	0	0	أسوار
Construction Auth.														التنظيم
Residential Buildings	36.8	387	104.2	883	42.1	113.0	155.1	1	113	35	19	332	500	مبنى سكني
Non-Res. Buildings	0.0	0	1.1	7	2.5	17.4	19.8	0	3	6	4	24	37	مبنى غير سكني
Boundary walls	0.0	0	0.0	0	0.0	0.5	0.5	0	0	0	0	2	2	أسوار
UNRWA														وكالة الغوث
Residential Buildings	مبنى سكني
Non-Res. Buildings	مبنى غير سكني
Boundary walls	أسوار
Other**														أخرى**
Residential Buildings	0.0	0	0.0	0	0.0	0.0	0.0	0	0	0	0	0	0	مبنى سكني
Non-Res. Buildings	0.0	0	0.0	0	0.0	0.0	0.0	0	0	0	0	0	0	مبنى غير سكني
Boundary walls	0.0	0	0.0	0	0.0	0.0	0.0	0	0	0	0	0	0	أسوار

* For Boundary Walls it refers to length in (1000 m.r)

** Includes Ministry of Local Governments in Gaza Strip which issues licenses in the green zones

* بالنسبة للأسوار تمثل الطول بالألف متر طولي

** تشمل أيضا وزارة الحكم المحلي التي تصدر الرخص في قطاع غزة في المناطق الإقليمية بشكل مباشر

جدول 4: رخص الأبنية الصادرة في باقي الضفة الغربية وقطاع غزة للأبنية الجديدة حسب فئة المساحة المرخصة والمحافظه - الربع الثاني 1999
**Table 4: Building Licenses Issued in Remaining Remaining West Bank and Gaza Strip for New Buildings
by Categories of Licensed Area and Governorate - Second Quarter 1999**

Governorate	Non-Res. Buildings أبنية غير سكنية		Residential Buildings أبنية سكنية				المحافظة
	متوسط عدد الطوابق Average No. of Storeys	عدد الرخص No. of Licenses	متوسط عدد الطوابق Average No. of Storeys	متوسط عدد الوحدات السكنية Average No. of Dwellings	مجموع عدد الوحدات السكنية Total No. of Dwellings	عدد الرخص No. of Licenses	
All Governorates							كافة المحافظات
Less than 60 m ²	1.0	17	1.1	1.0	25	25	أقل من 60 م ²
60-119 m ²	1.2	12	1.1	1.0	166	164	60-119 م ²
120-199 m ²	1.1	20	1.2	1.1	522	460	120-199 م ²
200-499 m ²	1.4	67	1.8	1.8	1020	553	200-499 م ²
500-1999 m ²	2.0	50	2.8	4.0	744	182	500-1999 م ²
2000 m ² and more	3.8	12	6.2	17.4	556	31	2000 م ² فأكثر
Jenin							جنين
Less than 60 m ²	0.0	0	1.0	1.0	1	1	أقل من 60 م ²
60-119 m ²	0.0	0	1.1	1.1	28	26	60-119 م ²
120-199 m ²	1.0	1	1.3	1.3	77	60	120-199 م ²
200-499 m ²	1.5	2	1.9	2.0	100	51	200-499 م ²
500-1999 m ²	1.8	6	2.6	2.3	18	8	500-1999 م ²
2000 m ² and more	3.5	2	4.0	3.0	3	1	2000 م ² فأكثر
Tubas							طوباس
Less than 60 m ²	0.0	0	0.0	0.0	0	0	أقل من 60 م ²
60-119 m ²	0.0	0	1.0	1.0	5	5	60-119 م ²
120-199 m ²	1.0	1	1.1	1.0	24	23	120-199 م ²
200-499 m ²	1.5	2	1.6	1.6	42	23	200-499 م ²
500-1999 m ²	0.0	0	3.0	6.0	6	1	500-1999 م ²
2000 m ² and more	0.0	0	0.0	0.0	0	0	2000 م ² فأكثر

جدول 4 (تابع): رخص الأبنية الصادرة في باقي الضفة الغربية وقطاع غزة للأبنية الجديدة حسب فئة المساحة المرخصة والمحافظه - الربع الثاني 1999
Table 4 (Cont.): Building Licenses Issued in Remaining Remaining West Bank and Gaza Strip for New Buildings
by Categories of Licensed Area and Governorate - Second Quarter 1999

Governorate	Non-Res. Buildings أبنية غير سكنية		Residential Buildings أبنية سكنية				المحافظة
	متوسط عدد الطوابق Average No. of Storeys	عدد الرخص No. of Licenses	متوسط عدد الطوابق Average No. of Storeys	متوسط عدد الوحدات السكنية Average No. of Dwellings	مجموع عدد الوحدات السكنية Total No. of Dwellings	عدد الرخص No. of Licenses	
Tulkarm							طولكرم
Less than 60 m ²	0.0	0	2.0	2.0	2	1	أقل من 60 م ²
60-119 m ²	0.0	0	1.0	1.0	25	26	60-119 م ²
120-199 m ²	1.5	2	1.2	1.2	53	45	120-199 م ²
200-499 m ²	1.5	6	1.8	1.9	81	43	200-499 م ²
500-1999 m ²	2.3	3	2.8	4.2	55	13	500-1999 م ²
2000 m ² and more	0.0	0	0.0	0.0	0	0	2000 م ² فأكثر
Nablus							نابلس
Less than 60 m ²	1.0	3	1.0	0.5	1	2	أقل من 60 م ²
60-119 m ²	2.0	2	1.0	1.0	23	23	60-119 م ²
120-199 m ²	1.0	2	1.2	1.1	52	48	120-199 م ²
200-499 m ²	1.4	26	1.9	1.9	136	70	200-499 م ²
500-1999 m ²	1.9	17	2.6	4.0	108	27	500-1999 م ²
2000 m ² and more	3.0	4	9.0	25.3	152	6	2000 م ² فأكثر
Qalqilya							قلقيلية
Less than 60 m ²	0.0	0	1.0	1.0	1	1	أقل من 60 م ²
60-119 m ²	1.0	2	1.3	1.1	11	10	60-119 م ²
120-199 m ²	1.5	2	1.4	1.3	32	24	120-199 م ²
200-499 m ²	2.0	5	1.7	1.7	31	18	200-499 م ²
500-1999 m ²	0.0	0	2.8	4.4	22	5	500-1999 م ²
2000 m ² and more	0.0	0	0.0	0.0	0	0	2000 م ² فأكثر

جدول 4 (تابع): رخص الأبنية الصادرة في باقي الضفة الغربية وقطاع غزة للأبنية الجديدة حسب فئة المساحة المرخصة والمحافظه - الربع الثاني 1999
Table 4 (Cont.): Building Licenses Issued in Remaining Remaining West Bank and Gaza Strip for New Buildings
by Categories of Licensed Area and Governorate - Second Quarter 1999

Governorate	Non-Res. Buildings أبنية غير سكنية		Residential Buildings أبنية سكنية				المحافظة
	متوسط عدد الطوابق Average No. of Storeys	عدد الرخص No. of Licenses	متوسط عدد الطوابق Average No. of Storeys	متوسط عدد الوحدات السكنية Average No. of Dwellings	مجموع عدد الوحدات السكنية Total No. of Dwellings	عدد الرخص No. of Licenses	
Salfit							سلفيت
Less than 60 m ²	0.0	0	0.0	0.0	0	0	أقل من 60 م ²
60-119 m ²	0.0	0	1.0	1.0	1	1	60-119 م ²
120-199 m ²	0.0	0	1.1	1.2	11	9	120-199 م ²
200-499 m ²	2.0	1	2.1	1.7	12	7	200-499 م ²
500-1999 m ²	2.2	5	2.0	4.0	4	1	500-1999 م ²
2000 m ² and more	9.0	1	0.0	0.0	0	0	2000 م ² فأكثر
Ramallah							رام الله
Less than 60 m ²	1.0	5	0.0	0.0	0	0	أقل من 60 م ²
60-119 m ²	1.0	3	1.1	1.1	16	15	60-119 م ²
120-199 m ²	1.0	1	1.3	1.3	57	44	120-199 م ²
200-499 m ²	1.2	5	1.8	1.9	175	89	200-499 م ²
500-1999 m ²	2.0	7	2.9	5.2	201	39	500-1999 م ²
2000 m ² and more	7.0	1	6.3	18.3	311	17	2000 م ² فأكثر
Jericho							أريحا
Less than 60 m ²	0.0	0	0.0	0.0	0	0	أقل من 60 م ²
60-119 m ²	0.0	0	1.0	1.0	3	3	60-119 م ²
120-199 m ²	0.0	0	1.0	1.0	39	39	120-199 م ²
200-499 m ²	0.0	0	1.3	2.3	7	3	200-499 م ²
500-1999 m ²	0.0	0	0.0	0.0	0	0	500-1999 م ²
2000 m ² and more	0.0	0	0.0	0.0	0	0	2000 م ² فأكثر

جدول 4 (تابع): رخص الأبنية الصادرة في باقي الضفة الغربية وقطاع غزة للأبنية الجديدة حسب فئة المساحة المرخصة والمحافظه - الربع الثاني 1999
Table 4 (Cont.): Building Licenses Issued in Remaining Remaining West Bank and Gaza Strip for New Buildings
by Categories of Licensed Area and Governorate - Second Quarter 1999

Governorate	Non-Res. Buildings أبنية غير سكنية		Residential Buildings أبنية سكنية				المحافظة
	متوسط عدد الطوابق Average No. of Storeys	عدد الرخص No. of Licenses	متوسط عدد الطوابق Average No. of Storeys	متوسط عدد الوحدات السكنية Average No. of Dwellings	مجموع عدد الوحدات السكنية Total No. of Dwellings	عدد الرخص No. of Licenses	
Jerusalem							القدس
Less than 60 m ²	0.0	0	3.0	3.0	3	1	أقل من 60 م ²
60-119 m ²	0.0	0	1.0	1.0	2	2	60-119 م ²
120-199 m ²	1.0	1	1.2	1.3	19	15	120-199 م ²
200-499 m ²	1.6	5	1.9	2.2	73	33	200-499 م ²
500-1999 m ²	2.3	4	3.3	5.8	104	18	500-1999 م ²
2000 m ² and more	3.0	1	5.0	15.3	46	3	2000 م ² فأكثر
Bethlehem							بيت لحم
Less than 60 m ²	1.0	2	1.0	0.0	0	1	أقل من 60 م ²
60-119 m ²	1.0	1	1.3	0.9	6	7	60-119 م ²
120-199 m ²	1.0	1	1.2	1.0	17	17	120-199 م ²
200-499 m ²	1.0	2	1.6	1.6	35	20	200-499 م ²
500-1999 m ²	3.5	2	3.1	3.8	50	13	500-1999 م ²
2000 m ² and more	0.0	0	0.0	0.0	0	0	2000 م ² فأكثر
Hebron							الخليل
Less than 60 m ²	1.0	4	1.0	1.0	1	1	أقل من 60 م ²
60-119 m ²	1.0	2	1.0	1.0	23	23	60-119 م ²
120-199 m ²	1.0	8	1.1	1.0	57	55	120-199 م ²
200-499 m ²	1.1	7	1.8	1.6	100	62	200-499 م ²
500-1999 m ²	1.8	4	2.3	2.5	49	18	500-1999 م ²
2000 m ² and more	2.5	2	3.3	8.0	32	3	2000 م ² فأكثر

جدول 4 (تابع): رخص الأبنية الصادرة في باقي الضفة الغربية وقطاع غزة للأبنية الجديدة حسب فئة المساحة المرخصة والمحافظه - الربع الثاني 1999
Table 4 (Cont.): Building Licenses Issued in Remaining Remaining West Bank and Gaza Strip for New Buildings
by Categories of Licensed Area and Governorate - Second Quarter 1999

Governorate	Non-Res. Buildings أبنية غير سكنية		Residential Buildings أبنية سكنية				المحافظة
	متوسط عدد الطوابق Average No. of Storeys	عدد الرخص No. of Licenses	متوسط عدد الطوابق Average No. of Storeys	متوسط عدد الوحدات السكنية Average No. of Dwellings	مجموع عدد الوحدات السكنية Total No. of Dwellings	عدد الرخص No. of Licenses	
North Gaza							شمال غزة
Less than 60 m ²	0.0	0	0.0	0.0	0	0	أقل من 60 م ²
60-119 m ²	0.0	0	0.0	0.0	0	0	60-119 م ²
120-199 m ²	0.0	0	1.0	1.0	5	5	120-199 م ²
200-499 m ²	2.0	1	1.9	1.9	33	17	200-499 م ²
500-1999 m ²	0.0	0	3.0	3.0	18	6	500-1999 م ²
2000 m ² and more	3.0	1	5.0	12.0	12	1	2000 م ² فأكثر
Gaza City							مدينة غزة
Less than 60 m ²	1.0	3	0.0	0.0	0	0	أقل من 60 م ²
60-119 m ²	1.0	2	1.0	1.0	1	1	60-119 م ²
120-199 m ²	1.0	1	1.1	1.0	17	17	120-199 م ²
200-499 m ²	1.0	5	1.6	1.5	61	42	200-499 م ²
500-1999 m ²	3.0	1	3.1	3.5	70	20	500-1999 م ²
2000 m ² and more	0.0	0	0.0	0.0	0	0	2000 م ² فأكثر
Deir Al-Balah							دير البلح
Less than 60 m ²	0.0	0	0.0	0.0	0	0	أقل من 60 م ²
60-119 m ²	0.0	0	1.0	1.0	1	1	60-119 م ²
120-199 m ²	0.0	0	1.1	1.1	14	13	120-199 م ²
200-499 m ²	0.0	0	1.5	1.5	34	22	200-499 م ²
500-1999 m ²	0.0	0	2.0	5.0	5	1	500-1999 م ²
2000 m ² and more	0.0	0	0.0	0.0	0	0	2000 م ² فأكثر

جدول 4 (تابع): رخص الأبنية الصادرة في باقي الضفة الغربية وقطاع غزة للأبنية الجديدة حسب فئة المساحة المرخصة والمحافظه - الربع الثاني 1999
Table 4 (Cont.): Building Licenses Issued in Remaining West Bank and Gaza Strip for New Buildings
by Categories of Licensed Area and Governorate - Second Quarter 1999

Governorate	Non-Res. Buildings أبنية غير سكنية		Residential Buildings أبنية سكنية				المحافظة
	متوسط عدد الطوابق Average No. of Storeys	عدد الرخص No. of Licenses	متوسط عدد الطوابق Average No. of Storeys	متوسط عدد الوحدات السكنية Average No. of Dwellings	مجموع عدد الوحدات السكنية Total No. of Dwellings	عدد الرخص No. of Licenses	
Khan Younis							خانيونس
Less than 60 m ²	0.0	0	0.0	0.0	0	0	أقل من 60 م ²
60-119 m ²	0.0	0	0.0	0.0	0	0	60-119 م ²
120-199 m ²	0.0	0	1.0	1.0	1	1	120-199 م ²
200-499 m ²	0.0	0	2.3	2.8	11	4	200-499 م ²
500-1999 m ²	1.0	1	3.0	3.0	3	1	500-1999 م ²
2000 m ² and more	0.0	0	0.0	0.0	0	0	2000 م ² فأكثر
Rafah							رفح
Less than 60 m ²	0.0	0	1.0	0.9	16	17	أقل من 60 م ²
60-119 m ²	0.0	0	1.0	1.0	21	21	60-119 م ²
120-199 m ²	0.0	0	1.0	1.0	47	45	120-199 م ²
200-499 m ²	0.0	0	1.8	1.8	89	49	200-499 م ²
500-1999 m ²	0.0	0	2.8	2.8	31	11	500-1999 م ²
2000 m ² and more	0.0	0	0.0	0.0	0	0	2000 م ² فأكثر

جدول 5 : رخص الأبنية الصادرة في باقي الضفة الغربية وقطاع غزة للأبنية الجديدة حسب مادة البناء الخارجية والمحافظلة - الربع الثاني 1999

Table 5: Building Licenses Issued in Remaining West Bank and Gaza Strip for New Buildings by External Material and Governorate - Second Quarter 1999

Governorate	Non-Res. Buildings			Residential Buildings			أبنية سكنية		المحافظة
	متوسط عدد الطوابق Average No. of Storeys	المساحة المرخصة (الف م ²) Licensed Area (1000m ²)	عدد الرخص No. of Licenses	متوسط عدد الطوابق Average No. of Storeys	متوسط عدد الوحدات السكنية Average No. of Dwellings	مجموع عدد الوحدات السكنية Total No. of Dwellings	المساحة المرخصة (الف م ²) Licensed Area (1000m ²)	عدد الرخص No. of Licenses	
All Governorates									كافة المحافظات
Stone	1.8	101.8	124	2.0	2.8	1897	334.0	666	حجر
Cement Block	1.4	12.4	33	1.5	1.5	976	156.2	630	طوب اسمنتي
Concrete	1.3	4.8	17	1.3	1.3	159	20.9	118	خرسانة
Other	0.8	3.7	4	2.0	1.0	1	0.3	1	أخرى
Jenin									جنين
Stone	2.5	10.3	6	1.6	1.6	99	20.9	61	حجر
Cement Block	3.0	1.9	1	1.5	1.5	77	8.0	50	طوب اسمنتي
Concrete	1.0	0.4	2	1.4	1.4	50	5.8	35	خرسانة
Other	1.0	1.7	2	2.0	1.0	1	0.3	1	أخرى
Tubas									طوباس
Stone	1.5	0.4	2	1.4	1.4	26	4.2	18	حجر
Cement Block	1.0	0.4	1	1.3	1.4	48	7.0	32	طوب اسمنتي
Concrete	0.0	0.0	0	1.5	1.5	3	0.6	2	خرسانة
Other	0.0	0.0	0	0.0	0.0	0	0.0	0	أخرى

جدول 5 (تابع): رخص الأبنية الصادرة في باقي الضفة الغربية وقطاع غزة للأبنية الجديدة حسب مادة البناء الخارجية والمحافظه - الربع الثاني 1999

Table 5 (Cont.): Building Licenses Issued in Remaining West Bank and Gaza Strip for New Buildings by External Material and Governorate - Second Quarter 1999

Governorate	Non-Res. Buildings			Residential Buildings			أبنية سكنية		المحافظة
	متوسط عدد الطوابق Average No. of Storeys	المساحة المرخصة (الف م ²) Licensed Area (1000m ²)	عدد الرخص No. of Licenses	متوسط عدد الطوابق Average No. of Storeys	متوسط عدد الوحدات السكنية Average No. of Dwellings	مجموع عدد الوحدات السكنية Total No. of Dwellings	المساحة المرخصة (الف م ²) Licensed Area (1000m ²)	عدد الرخص No. of Licenses	
Tulkarm									طولكرم
Stone	2.0	3.2	6	1.9	2.1	62	9.9	29	حجر
Cement Block	1.4	1.6	5	1.4	1.6	154	21.8	99	طوب اسمنتي
Concrete	0.0	0.0	0	0.0	0.0	0	0.0	0	خرسانة
Other	0.0	0.0	0	0.0	0.0	0	0.0	0	أخرى
Nablus									نابلس
Stone	1.7	43.4	51	2.4	3.6	382	62.3	105	حجر
Cement Block	2.0	0.4	1	1.3	1.2	36	4.9	31	طوب اسمنتي
Concrete	0.0	0.0	0	1.3	1.4	54	7.4	40	خرسانة
Other	0.7	2.0	2	0.0	0.0	0	0.0	0	أخرى
Qalqilya									قلقيلية
Stone	3.0	0.4	1	1.0	1.0	2	0.4	2	حجر
Cement Block	1.5	1.6	8	1.6	1.7	95	12.8	56	طوب اسمنتي
Concrete	0.0	0.0	0	0.0	0.0	0	0.0	0	خرسانة
Other	0.0	0.0	0	0.0	0.0	0	0.0	0	أخرى

جدول 5 (تابع): رخص الأبنية الصادرة في باقي الضفة الغربية وقطاع غزة للأبنية الجديدة حسب مادة البناء الخارجية والمحافظه - الربع الثاني 1999

Table 5 (Cont.): Building Licenses Issued in Remaining West Bank and Gaza Strip for New Buildings by External Material and Governorate - Second Quarter 1999

Governorate	Non-Res. Buildings			Residential Buildings			أبنية سكنية		المحافظة
	متوسط عدد الطوابق Average No. of Storeys	المساحة المرخصة (الف م ²) Licensed Area (1000m ²)	عدد الرخص No. of Licenses	متوسط عدد الطوابق Average No. of Storeys	متوسط عدد الوحدات السكنية Average No. of Dwellings	مجموع عدد الوحدات السكنية Total No. of Dwellings	المساحة المرخصة (الف م ²) Licensed Area (1000m ²)	عدد الرخص No. of Licenses	
Salfit									سلفيت
Stone	3.1	11.6	7	1.9	1.3	10	1.7	8	حجر
Cement Block	0.0	0.0	0	1.4	2.0	10	1.3	5	طوب اسمنتي
Concrete	0.0	0.0	0	1.2	1.6	8	1.0	5	خرسانة
Other	0.0	0.0	0	0.0	0.0	0	0.0	0	أخرى
Ramallah									رام الله
Stone	2.0	7.0	10	2.4	4.1	724	122.1	176	حجر
Cement Block	0.0	0.0	0	1.0	1.0	1	0.1	1	طوب اسمنتي
Concrete	1.3	3.7	12	1.3	1.3	35	3.7	27	خرسانة
Other	0.0	0.0	0	0.0	0.0	0	0.0	0	أخرى
Jericho									أريحا
Stone	0.0	0.0	0	0.0	0.0	0	0.0	0	حجر
Cement Block	0.0	0.0	0	1.0	1.1	49	8.4	45	طوب اسمنتي
Concrete	0.0	0.0	0	0.0	0.0	0	0.0	0	خرسانة
Other	0.0	0.0	0	0.0	0.0	0	0.0	0	أخرى

جدول 5 (تابع): رخص الأبنية الصادرة في باقي الضفة الغربية وقطاع غزة للأبنية الجديدة حسب مادة البناء الخارجية والمحافظه - الربع الثاني 1999

Table 5 (Cont.): Building Licenses Issued in Remaining West Bank and Gaza Strip for New Buildings by External Material and Governorate - Second Quarter 1999

Governorate	Non-Res. Buildings			Residential Buildings			أبنية سكنية		المحافظة
	متوسط عدد الطوابق Average No. of Storeys	المساحة المرخصة (الف م ²) Licensed Area (1000m ²)	عدد الرخص No. of Licenses	متوسط عدد الطوابق Average No. of Storeys	متوسط عدد الوحدات السكنية Average No. of Dwellings	مجموع عدد الوحدات السكنية Total No. of Dwellings	المساحة المرخصة (الف م ²) Licensed Area (1000m ²)	عدد الرخص No. of Licenses	
Jerusalem									القدس
Stone	2.0	7.4	10	2.2	3.5	246	40.5	71	حجر
Cement Block	0.0	0.0	0	0.0	0.0	0	0.0	0	طوب اسمنتي
Concrete	1.0	0.3	1	1.0	1.0	1	0.1	1	خرسانة
Other	0.0	0.0	0	0.0	0.0	0	0.0	0	أخرى
Bethlehem									بيت لحم
Stone	1.7	2.6	7	1.8	1.8	107	22.6	57	حجر
Cement Block	0.0	0.0	0	0.0	0.0	0	0.0	0	طوب اسمنتي
Concrete	1.0	0.3	1	1.0	1.0	1	0.1	1	خرسانة
Other	0.0	0.0	0	0.0	0.0	0	0.0	0	أخرى
Hebron									الخليل
Stone	1.3	15.6	24	1.6	1.7	239	49.4	139	حجر
Cement Block	1.0	0.3	2	1.4	1.0	16	2.4	16	طوب اسمنتي
Concrete	2.0	0.2	1	1.3	1.0	7	2.0	7	خرسانة
Other	0.0	0.0	0	0.0	0.0	0	0.0	0	أخرى

جدول 5 (تابع): رخص الأبنية الصادرة في باقي الضفة الغربية وقطاع غزة للأبنية الجديدة حسب مادة البناء الخارجية والمحافظه - الربع الثاني 1999

Table 5 (Cont.): Building Licenses Issued in Remaining West Bank and Gaza Strip for New Buildings by External Material and Governorate - Second Quarter 1999

Governorate	أبنية غير سكنية			Residential Buildings			أبنية سكنية		المحافظة
	متوسط عدد الطوابق Average No. of Storeys	المساحة المرخصة (الف م ²) Licensed Area (1000m ²)	عدد الرخص No. of Licenses	متوسط عدد الطوابق Average No. of Storeys	متوسط عدد الوحدات السكنية Average No. of Dwellings	مجموع عدد الوحدات السكنية Total No. of Dwellings	المساحة المرخصة (الف م ²) Licensed Area (1000m ²)	عدد الرخص No. of Licenses	
North Gaza									شمال غزة
Stone	0.0	0.0	0	0.0	0.0	0	0.0	0	حجر
Cement Block	2.5	3.0	2	2.1	2.3	68	13.6	29	طوب اسمنتي
Concrete	0.0	0.0	0	0.0	0.0	0	0.0	0	خرسانة
Other	0.0	0.0	0	0.0	0.0	0	0.0	0	أخرى
Gaza City									مدينة غزة
Stone	0.0	0.0	0	0.0	0.0	0	0.0	0	حجر
Cement Block	1.2	2.6	12	1.8	1.9	149	31.0	80	طوب اسمنتي
Concrete	0.0	0.0	0	0.0	0.0	0	0.0	0	خرسانة
Other	0.0	0.0	0	0.0	0.0	0	0.0	0	أخرى
Deir Al-Balah									دير البلح
Stone	0.0	0.0	0	0.0	0.0	0	0.0	0	حجر
Cement Block	0.0	0.0	0	1.4	1.5	54	9.6	37	طوب اسمنتي
Concrete	0.0	0.0	0	0.0	0.0	0	0.0	0	خرسانة
Other	0.0	0.0	0	0.0	0.0	0	0.0	0	أخرى

جدول 5 (تابع): رخص الأبنية الصادرة في باقي الضفة الغربية وقطاع غزة للأبنية الجديدة حسب مادة البناء الخارجية والمحافظه - الربع الثاني 1999

Table 5 (Cont.): Building Licenses Issued in Remaining West Bank and Gaza Strip for New Buildings by External Material and Governorate - Second Quarter 1999

Governorate	أبنية غير سكنية			Residential Buildings			أبنية سكنية		المحافظة
	متوسط عدد الطوابق Average No. of Storeys	المساحة المرخصة (الف م ²) Licensed Area (1000m ²)	عدد الرخص No. of Licenses	متوسط عدد الطوابق Average No. of Storeys	متوسط عدد الوحدات السكنية Average No. of Dwellings	مجموع عدد الوحدات السكنية Total No. of Dwellings	المساحة المرخصة (الف م ²) Licensed Area (1000m ²)	عدد الرخص No. of Licenses	
Khan Younis									خانيونس
Stone	0.0	0.0	0	0.0	0.0	0	0.0	0	حجر
Cement Block	1.0	0.8	1	2.2	2.5	15	2.1	6	طوب اسمنتي
Concrete	0.0	0.0	0	0.0	0.0	0	0.0	0	خرسانة
Other	0.0	0.0	0	0.0	0.0	0	0.0	0	أخرى
Rafah									رفح
Stone	0.0	0.0	0	0.0	0.0	0	0.0	0	حجر
Cement Block	0.0	0.0	0	1.4	1.4	204	33.3	143	طوب اسمنتي
Concrete	0.0	0.0	0	0.0	0.0	0	0.0	0	خرسانة
Other	0.0	0.0	0	0.0	0.0	0	0.0	0	أخرى

جدول 6: رخص الأبنية الصادرة في باقي الضفة الغربية وقطاع غزة للإضافات الجديدة للأبنية القائمة المرخصة حسب مادة البناء الخارجية والمحافظه - الربع الثاني 1999

Table 6: Building Licenses Issued in Remaining West Bank and Gaza Strip for Additions to Licensed Existing Buildings by External Material and Governorate - Second Quarter 1999

Governorate	Non-Res. Buildings			Residential Buildings			أبنية سكنية		المحافظة
	متوسط عدد الطوابق Average No. of Storeys	المساحة المرخصة (الف م ²) Licensed Area (1000m ²)	عدد الرخص No. of Licenses	متوسط عدد الطوابق Average No. of Storeys	متوسط عدد الوحدات السكنية Average No. of Dwellings	مجموع عدد الوحدات السكنية Total No. of Dwellings	المساحة المرخصة (الف م ²) Licensed Area (1000m ²)	عدد الرخص No. of Licenses	
All Governorates									كافة المحافظات
Stone	1.5	8.8	27	1.6	1.3	404	73.0	317	حجر
Cement Block	1.5	1.6	8	0.4	0.4	230	27.8	187	طوب اسمنتي
Concrete	1.4	0.7	5	1.3	0.8	42	5.0	52	خرسانة
Other	0.0	0.0	0	1.0	1.0	1	0.1	1	اخرى
Jenin									جنين
Stone	2.5	5.1	4	1.5	1.3	30	5.0	24	حجر
Cement Block	1.0	0.0	1	1.1	1.1	31	3.5	29	طوب اسمنتي
Concrete	0.0	0.0	0	1.3	1.0	27	2.7	26	خرسانة
Other	0.0	0.0	0	0.0	0.0	0	0.0	0	اخرى
Tubas									طوباس
Stone	0.0	0.0	0	1.3	1.3	8	1.0	6	حجر
Cement Block	3.0	0.5	1	1.1	1.1	16	2.0	14	طوب اسمنتي
Concrete	0.0	0.0	0	1.3	1.0	3	0.2	3	خرسانة
Other	0.0	0.0	0	0.0	0.0	0	0.0	0	اخرى

جدول 6 (تابع): رخص الأبنية الصادرة في باقي الضفة الغربية وقطاع غزة للإضافات الجديدة للأبنية القائمة المرخصة حسب مادة البناء الخارجية والمحافظه - الربع الثاني 1999

Table 6 (Cont.): Building Licenses Issued in Remaining West Bank and Gaza Strip for Additions to Licensed Existing Buildings by External Material and Governorate - Second Quarter 1999

Governorate	Non-Res. Buildings			Residential Buildings			أبنية سكنية		المحافظة
	متوسط عدد الطوابق Average No. of Storeys	المساحة المرخصة (الف م ²) Licensed Area (1000m ²)	عدد الرخص No. of Licenses	متوسط عدد الطوابق Average No. of Storeys	متوسط عدد الوحدات السكنية Average No. of Dwellings	مجموع عدد الوحدات السكنية Total No. of Dwellings	المساحة المرخصة (الف م ²) Licensed Area (1000m ²)	عدد الرخص No. of Licenses	
Tulkarm									طولكرم
Stone	0.0	0.0	0	1.6	1.4	7	1.5	5	حجر
Cement Block	1.0	0.1	1	1.6	1.7	52	4.8	30	طوب اسمنتي
Concrete	0.0	0.0	0	1.0	1.0	1	0.1	1	خرسانة
Other	0.0	0.0	0	0.0	0.0	0	0.0	0	اخرى
Nablus									نابلس
Stone	1.3	2.6	18	1.6	1.1	190	33.4	171	حجر
Cement Block	1.0	0.0	1	0.3	0.1	6	1.4	17	طوب اسمنتي
Concrete	1.0	0.1	2	1.1	0.1	1	0.3	8	خرسانة
Other	0.0	0.0	0	0.0	0.0	0	0.0	0	اخرى
Qalqilya									قلقيلية
Stone	0.0	0.0	0	0.0	0.0	0	0.0	0	حجر
Cement Block	1.5	0.5	2	1.3	1.2	56	6.1	48	طوب اسمنتي
Concrete	0.0	0.0	0	0.0	0.0	0	0.0	0	خرسانة
Other	0.0	0.0	0	0.0	0.0	0	0.0	0	اخرى

جدول 6 (تابع): رخص الأبنية الصادرة في باقي الضفة الغربية وقطاع غزة للإضافات الجديدة للأبنية القائمة المرخصة حسب مادة البناء الخارجية والمحافظه - الربع الثاني 1999

Table 6 (Cont.): Building Licenses Issued in Remaining West Bank and Gaza Strip for Additions to Licensed Existing Buildings by External Material and Governorate - Second Quarter 1999

Governorate	Non-Res. Buildings			Residential Buildings			أبنية سكنية		المحافظة
	متوسط عدد الطوابق Average No. of Storeys	المساحة المرخصة (الف م ²) Licensed Area (1000m ²)	عدد الرخص No. of Licenses	متوسط عدد الطوابق Average No. of Storeys	متوسط عدد الوحدات السكنية Average No. of Dwellings	مجموع عدد الوحدات السكنية Total No. of Dwellings	المساحة المرخصة (الف م ²) Licensed Area (1000m ²)	عدد الرخص No. of Licenses	
Salfit									سلفيت
Stone	0.0	0.0	0	2.0	0.7	2	0.3	3	حجر
Cement Block	0.0	0.0	0	1.8	1.0	8	1.2	8	طوب اسمنتي
Concrete	1.0	0.0	1	1.8	0.6	3	0.8	5	خرسانة
Other	0.0	0.0	0	0.0	0.0	0	0.0	0	اخرى
Ramallah									رام الله
Stone	1.0	0.8	3	1.6	1.4	107	23.2	74	حجر
Cement Block	1.0	0.0	1	1.0	0.0	0	0.0	1	طوب اسمنتي
Concrete	2.0	0.6	2	1.2	0.8	7	0.9	9	خرسانة
Other	0.0	0.0	0	1.0	1.0	1	0.1	1	اخرى
Jericho									أريحا
Stone	0.0	0.0	0	0.0	0.0	0	0.0	0	حجر
Cement Block	2.0	0.4	1	1.5	1.3	5	0.7	4	طوب اسمنتي
Concrete	0.0	0.0	0	0.0	0.0	0	0.0	0	خرسانة
Other	0.0	0.0	0	0.0	0.0	0	0.0	0	اخرى

جدول 6 (تابع): رخص الأبنية الصادرة في باقي الضفة الغربية وقطاع غزة للإضافات الجديدة للأبنية القائمة المرخصة حسب مادة البناء الخارجية والمحافظه - الربع الثاني 1999

Table 6 (Cont.): Building Licenses Issued in Remaining West Bank and Gaza Strip for Additions to Licensed Existing Buildings by External Material and Governorate - Second Quarter 1999

Governorate	Non-Res. Buildings			Residential Buildings			أبنية سكنية		المحافظة
	متوسط عدد الطوابق Average No. of Storeys	المساحة المرخصة (الف م ²) Licensed Area (1000m ²)	عدد الرخص No. of Licenses	متوسط عدد الطوابق Average No. of Storeys	متوسط عدد الوحدات السكنية Average No. of Dwellings	مجموع عدد الوحدات السكنية Total No. of Dwellings	المساحة المرخصة (الف م ²) Licensed Area (1000m ²)	عدد الرخص No. of Licenses	
Jerusalem									القدس
Stone	0.0	0.0	0	1.8	1.8	11	1.9	6	حجر
Cement Block	0.0	0.0	0	0.0	0.0	0	0.0	0	طوب اسمنتي
Concrete	0.0	0.0	0	0.0	0.0	0	0.0	0	خرسانة
Other	0.0	0.0	0	0.0	0.0	0	0.0	0	اخرى
Bethlehem									بيت لحم
Stone	2.0	0.2	2	1.8	2.0	12	1.2	6	حجر
Cement Block	0.0	0.0	0	0.0	0.0	0	0.0	0	طوب اسمنتي
Concrete	0.0	0.0	0	0.0	0.0	0	0.0	0	خرسانة
Other	0.0	0.0	0	0.0	0.0	0	0.0	0	اخرى
Hebron									الخليل
Stone	0.0	0.0	0	1.4	1.7	37	5.5	22	حجر
Cement Block	0.0	0.0	0	1.0	1.0	1	0.1	1	طوب اسمنتي
Concrete	0.0	0.0	0	0.0	0.0	0	0.0	0	خرسانة
Other	0.0	0.0	0	0.0	0.0	0	0.0	0	اخرى

جدول 6 (تابع): رخص الأبنية الصادرة في باقي الضفة الغربية وقطاع غزة للإضافات الجديدة للأبنية القائمة المرخصة حسب مادة البناء الخارجية والمحافظه - الربع الثاني 1999

Table 6 (Cont.): Building Licenses Issued in Remaining West Bank and Gaza Strip for Additions to Licensed Existing Buildings by External Material and Governorate - Second Quarter 1999

Governorate	Non-Res. Buildings			Residential Buildings			أبنية سكنية		المحافظة
	متوسط عدد الطوابق Average No. of Storeys	المساحة المرخصة (الف م ²) Licensed Area (1000m ²)	عدد الرخص No. of Licenses	متوسط عدد الطوابق Average No. of Storeys	متوسط عدد الوحدات السكنية Average No. of Dwellings	مجموع عدد الوحدات السكنية Total No. of Dwellings	المساحة المرخصة (الف م ²) Licensed Area (1000m ²)	عدد الرخص No. of Licenses	
North Gaza									شمال غزة
Stone	0.0	0.0	0	0.0	0.0	0	0.0	0	حجر
Cement Block	0.0	0.0	0	1.3	1.4	14	2.2	10	طوب اسمنتي
Concrete	0.0	0.0	0	0.0	0.0	0	0.0	0	خرسانة
Other	0.0	0.0	0	0.0	0.0	0	0.0	0	اخرى
Gaza City									مدينة غزة
Stone	0.0	0.0	0	0.0	0.0	0	0.0	0	حجر
Cement Block	0.0	0.0	0	1.5	1.6	22	3.8	14	طوب اسمنتي
Concrete	0.0	0.0	0	0.0	0.0	0	0.0	0	خرسانة
Other	0.0	0.0	0	0.0	0.0	0	0.0	0	اخرى
Deir Al-Balah									دير البلح
Stone	0.0	0.0	0	0.0	0.0	0	0.0	0	حجر
Cement Block	0.0	0.0	0	1.3	1.3	5	0.5	4	طوب اسمنتي
Concrete	0.0	0.0	0	0.0	0.0	0	0.0	0	خرسانة
Other	0.0	0.0	0	0.0	0.0	0	0.0	0	اخرى

جدول 6 (تابع): رخص الأبنية الصادرة في باقي الضفة الغربية وقطاع غزة للإضافات الجديدة للأبنية القائمة المرخصة حسب مادة البناء الخارجية والمحافظه - الربع الثاني 1999

Table 6 (Cont.): Building Licenses Issued in Remaining West Bank and Gaza Strip for Additions to Licensed Existing Buildings by External Material and Governorate - Second Quarter 1999

Governorate	Non-Res. Buildings			Residential Buildings			أبنية سكنية		المحافظة
	متوسط عدد الطوابق Average No. of Storeys	المساحة المرخصة (الف م ²) Licensed Area (1000m ²)	عدد الرخص No. of Licenses	متوسط عدد الطوابق Average No. of Storeys	متوسط عدد الوحدات السكنية Average No. of Dwellings	مجموع عدد الوحدات السكنية Total No. of Dwellings	المساحة المرخصة (الف م ²) Licensed Area (1000m ²)	عدد الرخص No. of Licenses	
Khan Younis									خانيونس
Stone	0.0	0.0	0	0.0	0.0	0	0.0	0	حجر
Cement Block	0.0	0.0	0	1.0	1.5	3	0.4	2	طوب اسمنتي
Concrete	0.0	0.0	0	0.0	0.0	0	0.0	0	خرسانة
Other	0.0	0.0	0	0.0	0.0	0	0.0	0	اخرى
Rafah									رفح
Stone	0.0	0.0	0	0.0	0.0	0	0.0	0	حجر
Cement Block	0.0	0.0	0	0.0	0.0	11	0.9	5	طوب اسمنتي
Concrete	0.0	0.0	0	0.0	0.0	0	0.0	0	خرسانة
Other	0.0	0.0	0	0.0	0.0	0	0.0	0	اخرى

جدول 7 : رخص الأبنية الصادرة في باقي الضفة الغربية وقطاع غزة للإضافات الجديدة لأبنية قائمة مطلوب ترخيصها
حسب مادة البناء الخارجية والمحافظه - الربع الثاني 1999 *

Table 7: Building Licenses Issued in Remaining West Bank and Gaza Strip for Additions to Unlicensed Existing Buildings
by External Material and Governorate - Second Quarter 1999 *

Governorate	Non-Res. Buildings			Residential Buildings			أبنية سكنية		المحافظة
	متوسط عدد الطوابق Average No. of Storeys	المساحة المرخصة (الف م ²) Licensed Area (1000m ²)	عدد الرخص No. of Licenses	متوسط عدد الطوابق Average No. of Storeys	متوسط عدد الوحدات السكنية Average No. of Dwellings	مجموع عدد الوحدات السكنية Total No. of Dwellings	المساحة المرخصة (الف م ²) Licensed Area (1000m ²)	عدد الرخص No. of Licenses	
All Governorates									كافة المحافظات
Stone	2.0	0.9	2	2.9	2.4	182	28.5	77	حجر
Cement Block	1.5	1.3	3	2.6	10.6	351	10.7	33	طوب اسمنتي
Concrete	3.0	0.8	2	2.4	1.8	14	2.1	8	خرسانة
Other	1.5	4.3	1	0.0	0.0	0	0.0	0	أخرى
Jenin									جنين
Stone	0.0	0.0	0	2.8	3.0	15	2.2	5	حجر
Cement Block	0.0	0.0	0	2.3	2.3	9	1.0	4	طوب اسمنتي
Concrete	0.0	0.0	0	2.0	2.0	2	0.4	1	خرسانة
Other	0.0	0.0	0	0.0	0.0	0	0.0	0	أخرى
Tubas									طوباس
Stone	0.0	0.0	0	2.2	2.6	13	1.9	5	حجر
Cement Block	0.0	0.0	0	2.7	41.9	293	1.8	7	طوب اسمنتي
Concrete	0.0	0.0	0	0.0	0.0	0	0.0	0	خرسانة
Other	0.0	0.0	0	0.0	0.0	0	0.0	0	أخرى

* Includes data of both additions and existing parts to be licensed

* تشمل بيانات الإضافات الجديدة والأجزاء القائمة المطلوب ترخيصها في نفس الرخصة

جدول 7 (تابع): رخص الأبنية الصادرة في باقي الضفة الغربية وقطاع غزة للإضافات الجديدة لأبنية قائمة مطلوب ترخيصها
حسب مادة البناء الخارجية والمحافظه - الربع الثاني 1999 *

Table 7 (Cont.): Building Licenses Issued in Remaining West Bank and Gaza Strip for Additons to Unlicensed Existing Buildings
by External Material and Governorate - Second Quarter 1999 *

Governorate	Non-Res. Buildings			Residential Buildings			أبنية سكنية		المحافظة
	متوسط عدد الطوابق Average No. of Storeys	المساحة المرخصة (الف م ²) Licensed Area (1000m ²)	عدد الرخص No. of Licenses	متوسط عدد الطوابق Average No. of Storeys	متوسط عدد الوحدات السكنية Average No. of Dwellings	مجموع عدد الوحدات السكنية Total No. of Dwellings	المساحة المرخصة (الف م ²) Licensed Area (1000m ²)	عدد الرخص No. of Licenses	
Tulkarm									طولكرم
Stone	0.0	0.0	0	2.4	3.4	27	3.8	8	حجر
Cement Block	2.0	0.8	2	2.3	2.1	19	3.5	9	طوب اسمنتي
Concrete	0.0	0.0	0	0.0	0.0	0	0.0	0	خرسانة
Other	0.0	0.0	0	0.0	0.0	0	0.0	0	أخرى
Nablus									نابلس
Stone	2.0	0.5	1	3.1	1.5	43	7.3	28	حجر
Cement Block	1.0	0.4	1	3.0	2.4	17	2.3	7	طوب اسمنتي
Concrete	3.0	0.8	2	2.0	1.0	1	0.2	1	خرسانة
Other	0.0	0.0	0	0.0	0.0	0	0.0	0	أخرى
Qalqilya									قلقيلية
Stone	0.0	0.0	0	0.0	0.0	0	0.0	0	حجر
Cement Block	0.0	0.0	0	2.3	2.5	10	1.4	4	طوب اسمنتي
Concrete	0.0	0.0	0	0.0	0.0	0	0.0	0	خرسانة
Other	0.0	0.0	0	0.0	0.0	0	0.0	0	أخرى

* Includes data of both additions and existing parts to be licensed

* تشمل بيانات الإضافات الجديدة والأجزاء القائمة المطلوب ترخيصها في نفس الرخصة

جدول 7 (تابع): رخص الأبنية الصادرة في باقي الضفة الغربية وقطاع غزة للإضافات الجديدة لأبنية قائمة مطلوب ترخيصها حسب مادة البناء الخارجية والمحافظة - الربع الثاني 1999 *

Table 7 (Cont.): Building Licenses Issued in Remaining West Bank and Gaza Strip for Additons to Unlicensed Existing Buildings by External Material and Governorate - Second Quarter 1999 *

Governorate	Non-Res. Buildings			Residential Buildings			أبنية سكنية		المحافظة
	متوسط عدد الطوابق Average No. of Storeys	المساحة المرخصة (الف م ²) Licensed Area (1000m ²)	عدد الرخص No. of Licenses	متوسط عدد الطوابق Average No. of Storeys	متوسط عدد الوحدات السكنية Average No. of Dwellings	مجموع عدد الوحدات السكنية Total No. of Dwellings	المساحة المرخصة (الف م ²) Licensed Area (1000m ²)	عدد الرخص No. of Licenses	
Salfit									سلفيت
Stone	0.0	0.0	0	4.0	0.0	0	0.0	1	حجر
Cement Block	0.0	0.0	0	3.5	1.5	3	0.7	2	طوب اسمنتي
Concrete	0.0	0.0	0	3.0	1.0	1	0.2	1	خرسانة
Other	0.0	0.0	0	0.0	0.0	0	0.0	0	أخرى
Ramallah									رام الله
Stone	0.0	0.0	0	3.0	2.4	17	2.7	7	حجر
Cement Block	0.0	0.0	0	0.0	0.0	0	0.0	0	طوب اسمنتي
Concrete	0.0	0.0	0	2.0	2.0	4	0.5	2	خرسانة
Other	0.0	0.0	0	0.0	0.0	0	0.0	0	أخرى
Jericho									أريحا
Stone	0.0	0.0	0	0.0	0.0	0	0.0	0	حجر
Cement Block	0.0	0.0	0	0.0	0.0	0	0.0	0	طوب اسمنتي
Concrete	0.0	0.0	0	0.0	0.0	0	0.0	0	خرسانة
Other	0.0	0.0	0	0.0	0.0	0	0.0	0	أخرى

* Includes data of both additions and existing parts to be licensed

* تشمل بيانات الإضافات الجديدة والأجزاء القائمة المطلوب ترخيصها في نفس الرخصة

جدول 7 (تابع): رخص الأبنية الصادرة في باقي الضفة الغربية وقطاع غزة للإضافات الجديدة لأبنية قائمة مطلوب ترخيصها
حسب مادة البناء الخارجية والمحافظات - الربع الثاني 1999 *

Table 7 (Cont.): Building Licenses Issued in Remaining West Bank and Gaza Strip for Additions to Unlicensed Existing Buildings
by External Material and Governorate - Second Quarter 1999 *

Governorate	Non-Res. Buildings			Residential Buildings			أبنية سكنية			المحافظة
	متوسط عدد الطوابق Average No. of Storeys	المساحة المرخصة (الف م ²) Licensed Area (1000m ²)	عدد الرخص No. of Licenses	متوسط عدد الطوابق Average No. of Storeys	متوسط عدد الوحدات السكنية Average No. of Dwellings	مجموع عدد الوحدات السكنية Total No. of Dwellings	المساحة المرخصة (الف م ²) Licensed Area (1000m ²)	عدد الرخص No. of Licenses		
Jerusalem										القدس
Stone	2.0	0.4	1	2.9	3.5	39	6.9	11	حجر	
Cement Block	0.0	0.0	0	0.0	0.0	0	0.0	0	طوب اسمنتي	
Concrete	0.0	0.0	0	2.0	2.0	2	0.3	1	خرسانة	
Other	0.0	0.0	0	0.0	0.0	0	0.0	0	أخرى	
Bethlehem										بيت لحم
Stone	0.0	0.0	0	3.0	2.8	17	1.7	6	حجر	
Cement Block	0.0	0.0	0	0.0	0.0	0	0.0	0	طوب اسمنتي	
Concrete	0.0	0.0	0	0.0	0.0	0	0.0	0	خرسانة	
Other	0.0	0.0	0	0.0	0.0	0	0.0	0	أخرى	
Hebron										الخليل
Stone	0.0	0.0	0	3.0	1.8	11	2.0	6	حجر	
Cement Block	0.0	0.0	0	0.0	0.0	0	0.0	0	طوب اسمنتي	
Concrete	0.0	0.0	0	3.0	2.0	4	0.6	2	خرسانة	
Other	1.5	4.3	1	0.0	0.0	0	0.0	0	أخرى	

* Includes data of both additions and existing parts to be licensed

* تشمل بيانات الإضافات الجديدة والأجزاء القائمة المطلوب ترخيصها في نفس الرخصة

جدول 7 (تابع): رخص الأبنية الصادرة في باقي الضفة الغربية وقطاع غزة للإضافات الجديدة لأبنية قائمة مطلوب ترخيصها حسب مادة البناء الخارجية والمحافظة - الربع الثاني 1999 *

Table 7 (Cont.): Building Licenses Issued in Remaining West Bank and Gaza Strip for Additions to Unlicensed Existing Buildings by External Material and Governorate - Second Quarter 1999 *

Governorate	Non-Res. Buildings			Residential Buildings			أبنية سكنية		المحافظة
	متوسط عدد الطوابق Average No. of Storeys	المساحة المرخصة (الف م ²) Licensed Area (1000m ²)	عدد الرخص No. of Licenses	متوسط عدد الطوابق Average No. of Storeys	متوسط عدد الوحدات السكنية Average No. of Dwellings	مجموع عدد الوحدات السكنية Total No. of Dwellings	المساحة المرخصة (الف م ²) Licensed Area (1000m ²)	عدد الرخص No. of Licenses	
North Gaza									شمال غزة
Stone	0.0	0.0	0	0.0	0.0	0	0.0	0	حجر
Cement Block	0.0	0.0	0	0.0	0.0	0	0.0	0	طوب اسمنتي
Concrete	0.0	0.0	0	0.0	0.0	0	0.0	0	خرسانة
Other	0.0	0.0	0	0.0	0.0	0	0.0	0	أخرى
Deir Al-Balah									دير البلح
Stone	0.0	0.0	0	0.0	0.0	0	0.0	0	حجر
Cement Block	0.0	0.0	0	0.0	0.0	0	0.0	0	طوب اسمنتي
Concrete	0.0	0.0	0	0.0	0.0	0	0.0	0	خرسانة
Other	0.0	0.0	0	0.0	0.0	0	0.0	0	أخرى
Gaza City									مدينة غزة
Stone	0.0	0.0	0	0.0	0.0	0	0.0	0	حجر
Cement Block	0.0	0.0	0	0.0	0.0	0	0.0	0	طوب اسمنتي
Concrete	0.0	0.0	0	0.0	0.0	0	0.0	0	خرسانة
Other	0.0	0.0	0	0.0	0.0	0	0.0	0	أخرى

* Includes data of both additions and existing parts to be licensed

* تشمل بيانات الإضافات الجديدة والأجزاء القائمة المطلوب ترخيصها في نفس الرخصة

جدول 7 (تابع): رخص الأبنية الصادرة في باقي الضفة الغربية وقطاع غزة للإضافات الجديدة لأبنية قائمة مطلوب ترخيصها
حسب مادة البناء الخارجية والمحافظه - الربع الثاني 1999 *

Table 7 (Cont.): Building Licenses Issued in Remaining West Bank and Gaza Strip for Additions to Unlicensed Existing Buildings
by External Material and Governorate - Second Quarter 1999 *

Governorate	Non-Res. Buildings			Residential Buildings			أبنية سكنية		المحافظة
	متوسط عدد الطوابق Average No. of Storeys	المساحة المرخصة (الف م ²) Licensed Area (1000m ²)	عدد الرخص No. of Licenses	متوسط عدد الطوابق Average No. of Storeys	متوسط عدد الوحدات السكنية Average No. of Dwellings	مجموع عدد الوحدات السكنية Total No. of Dwellings	المساحة المرخصة (الف م ²) Licensed Area (1000m ²)	عدد الرخص No. of Licenses	
Khan Younis									خانيونس
Stone	0.0	0.0	0	0.0	0.0	0	0.0	0	حجر
Cement Block	0.0	0.0	0	0.0	0.0	0	0.0	0	طوب اسمنتي
Concrete	0.0	0.0	0	0.0	0.0	0	0.0	0	خرسانة
Other	0.0	0.0	0	0.0	0.0	0	0.0	0	أخرى
Rafah									رفح
Stone	0.0	0.0	0	0.0	0.0	0	0.0	0	حجر
Cement Block	0.0	0.0	0	0.0	0.0	0	0.0	0	طوب اسمنتي
Concrete	0.0	0.0	0	0.0	0.0	0	0.0	0	خرسانة
Other	0.0	0.0	0	0.0	0.0	0	0.0	0	أخرى

* Includes data of both additions and existing parts to be licensed

* تشمل بيانات الإضافات الجديدة والأجزاء القائمة المطلوب ترخيصها في نفس الرخصة

جدول 8 : رخص الأبنية الصادرة في باقي الضفة الغربية وقطاع غزة للأبنية والإضافات القائمة حسب مادة البناء الخارجية والمحافظه - الربع الثاني 1999

Table 8: Building Licenses Issued in Remaining West Bank and Gaza Strip for Existing Buildings and Extensions by External Material and Governorate - Second Quarter 1999

Governorate	Non-Res. Buildings			Residential Buildings			أبنية سكنية		المحافظة
	متوسط عدد الطوابق Average No. of Storeys	المساحة المرخصة (الف م ²) Licensed Area (1000m ²)	عدد الرخص No. of Licenses	متوسط عدد الطوابق Average No. of Storeys	متوسط عدد الوحدات السكنية Average No. of Dwellings	مجموع عدد الوحدات السكنية Total No. of Dwellings	المساحة المرخصة (الف م ²) Licensed Area (1000m ²)	عدد الرخص No. of Licenses	
All Governorates									كافة المحافظات
Stone	1.9	9.1	13	2.0	2.2	372	61.7	169	حجر
Cement Block	1.3	2.9	9	1.7	1.4	219	46.2	153	طوب اسمنتي
Concrete	1.0	0.1	1	1.5	1.5	46	6.2	30	خرسانة
Other	0.0	0.0	0	0.0	0.0	0	0.0	0	أخرى
Jenin									جنين
Stone	0.0	0.0	0	1.0	0.5	1	0.7	2	حجر
Cement Block	0.0	0.0	0	1.3	1.3	9	1.3	7	طوب اسمنتي
Concrete	0.0	0.0	0	1.5	1.5	3	0.5	2	خرسانة
Other	0.0	0.0	0	0.0	0.0	0	0.0	0	أخرى
Tubas									طوباس
Stone	0.0	0.0	0	2.0	2.0	2	0.3	1	حجر
Cement Block	0.0	0.0	0	0.0	0.0	0	0.0	0	طوب اسمنتي
Concrete	0.0	0.0	0	0.0	0.0	0	0.0	0	خرسانة
Other	0.0	0.0	0	0.0	0.0	0	0.0	0	أخرى

جدول 8 (تابع): رخص الأبنية الصادرة في باقي الضفة الغربية وقطاع غزة للأبنية والإضافات القائمة حسب مادة البناء الخارجية والمحافظات - الربع الثاني 1999
Table 8 (Cont.): Building Licenses Issued in Remaining West Bank and Gaza Strip for Existing Buildings and Extensions by External Material and Governorate - Second Quarter 1999

Governorate	Non-Res. Buildings			Residential Buildings			أبنية سكنية		المحافظة
	متوسط عدد الطوابق Average No. of Storeys	المساحة المرخصة (الف م ²) Licensed Area (1000m ²)	عدد الرخص No. of Licenses	متوسط عدد الطوابق Average No. of Storeys	متوسط عدد الوحدات السكنية Average No. of Dwellings	مجموع عدد الوحدات السكنية Total No. of Dwellings	المساحة المرخصة (الف م ²) Licensed Area (1000m ²)	عدد الرخص No. of Licenses	
Tulkarm									طولكرم
Stone	1.0	0.1	1	2.0	1.5	3	0.6	2	حجر
Cement Block	1.0	0.9	3	1.7	1.6	48	7.2	30	طوب اسمنتي
Concrete	0.0	0.0	0	0.0	0.0	0	0.0	0	خرسانة
Other	0.0	0.0	0	0.0	0.0	0	0.0	0	أخرى
Nablus									نابلس
Stone	1.0	0.7	6	2.2	2.2	90	15.4	41	حجر
Cement Block	2.0	0.3	1	1.5	1.2	26	4.3	22	طوب اسمنتي
Concrete	0.0	0.0	0	1.3	1.0	3	0.4	3	خرسانة
Other	0.0	0.0	0	0.0	0.0	0	0.0	0	أخرى
Qalqilya									قلقيلية
Stone	0.0	0.0	0	0.0	0.0	0	0.0	0	حجر
Cement Block	0.0	0.0	0	2.0	1.8	7	1.0	4	طوب اسمنتي
Concrete	0.0	0.0	0	0.0	0.0	0	0.0	0	خرسانة
Other	0.0	0.0	0	0.0	0.0	0	0.0	0	أخرى

جدول 8 (تابع): رخص الأبنية الصادرة في باقي الضفة الغربية وقطاع غزة للأبنية والإضافات القائمة حسب مادة البناء الخارجية والمحافظات - الربع الثاني 1999
Table 8 (Cont.): Building Licenses Issued in Remaining West Bank and Gaza Strip for Existing Buildings and Extensions by External Material and Governorate - Second Quarter 1999

Governorate	Non-Res. Buildings			Residential Buildings			أبنية سكنية		المحافظة
	متوسط عدد الطوابق Average No. of Storeys	المساحة المرخصة (الف م ²) Licensed Area (1000m ²)	عدد الرخص No. of Licenses	متوسط عدد الطوابق Average No. of Storeys	متوسط عدد الوحدات السكنية Average No. of Dwellings	مجموع عدد الوحدات السكنية Total No. of Dwellings	المساحة المرخصة (الف م ²) Licensed Area (1000m ²)	عدد الرخص No. of Licenses	
Salfit									سلفيت
Stone	0.0	0.0	0	2.0	1.5	3	1.1	2	حجر
Cement Block	1.0	0.3	2	1.7	1.6	23	3.0	14	طوب اسمنتي
Concrete	0.0	0.0	0	3.0	6.0	6	0.7	1	خرسانة
Other	0.0	0.0	0	0.0	0.0	0	0.0	0	أخرى
Ramallah									رام الله
Stone	1.5	0.5	2	2.0	2.2	87	13.6	40	حجر
Cement Block	0.0	0.0	0	2.3	2.0	6	1.1	3	طوب اسمنتي
Concrete	0.0	0.0	0	1.4	1.4	27	3.5	19	خرسانة
Other	0.0	0.0	0	0.0	0.0	0	0.0	0	أخرى
Jericho									أريحا
Stone	0.0	0.0	0	0.0	0.0	0	0.0	0	حجر
Cement Block	0.0	0.0	0	1.0	1.0	2	0.1	2	طوب اسمنتي
Concrete	0.0	0.0	0	0.0	0.0	0	0.0	0	خرسانة
Other	0.0	0.0	0	0.0	0.0	0	0.0	0	أخرى

جدول 8 (تابع): رخص الأبنية الصادرة في باقي الضفة الغربية وقطاع غزة للأبنية والإضافات القائمة حسب مادة البناء الخارجية والمحافظات - الربع الثاني 1999
Table 8 (Cont.): Building Licenses Issued in Remaining West Bank and Gaza Strip for Existing Buildings and Extensions by External Material and Governorate - Second Quarter 1999

Governorate	Non-Res. Buildings			Residential Buildings			أبنية سكنية		المحافظة
	متوسط عدد الطوابق Average No. of Storeys	المساحة المرخصة (الف م ²) Licensed Area (1000m ²)	عدد الرخص No. of Licenses	متوسط عدد الطوابق Average No. of Storeys	متوسط عدد الوحدات السكنية Average No. of Dwellings	مجموع عدد الوحدات السكنية Total No. of Dwellings	المساحة المرخصة (الف م ²) Licensed Area (1000m ²)	عدد الرخص No. of Licenses	
Jerusalem									القدس
Stone	1.0	0.3	1	2.1	2.5	70	11.2	28	حجر
Cement Block	0.0	0.0	0	0.0	0.0	0	0.0	0	طوب اسمنتي
Concrete	0.0	0.0	0	2.0	1.0	1	0.2	1	خرسانة
Other	0.0	0.0	0	0.0	0.0	0	0.0	0	أخرى
Bethlehem									بيت لحم
Stone	0.0	0.0	0	2.2	3.5	66	10.8	19	حجر
Cement Block	0.0	0.0	0	0.0	0.0	0	0.0	0	طوب اسمنتي
Concrete	0.0	0.0	0	1.0	1.0	1	0.1	1	خرسانة
Other	0.0	0.0	0	0.0	0.0	0	0.0	0	أخرى
Hebron									الخليل
Stone	4.7	7.5	3	1.4	1.5	50	8.1	34	حجر
Cement Block	0.0	0.0	0	1.5	1.0	2	0.4	2	طوب اسمنتي
Concrete	1.0	0.1	1	1.3	1.7	5	0.7	3	خرسانة
Other	0.0	0.0	0	0.0	0.0	0	0.0	0	أخرى

جدول 8 (تابع): رخص الأبنية الصادرة في باقي الضفة الغربية وقطاع غزة للأبنية والإضافات القائمة حسب مادة البناء الخارجية والمحافظات - الربع الثاني 1999
Table 8 (Cont.): Building Licenses Issued in Remaining West Bank and Gaza Strip for Existing Buildings and Extensions by External Material and Governorate - Second Quarter 1999

Governorate	Non-Res. Buildings			Residential Buildings			أبنية سكنية		المحافظة
	متوسط عدد الطوابق Average No. of Storeys	المساحة المرخصة (الف م ²) Licensed Area (1000m ²)	عدد الرخص No. of Licenses	متوسط عدد الطوابق Average No. of Storeys	متوسط عدد الوحدات السكنية Average No. of Dwellings	مجموع عدد الوحدات السكنية Total No. of Dwellings	المساحة المرخصة (الف م ²) Licensed Area (1000m ²)	عدد الرخص No. of Licenses	
North Gaza									شمال غزة
Stone	0.0	0.0	0	0.0	0.0	0	0.0	0	حجر
Cement Block	1.0	0.4	1	1.7	0.7	31	16.0	46	طوب اسمنتي
Concrete	0.0	0.0	0	0.0	0.0	0	0.0	0	خرسانة
Other	0.0	0.0	0	0.0	0.0	0	0.0	0	أخرى
Gaza City									مدينة غزة
Stone	0.0	0.0	0	0.0	0.0	0	0.0	0	حجر
Cement Block	0.0	0.0	0	2.8	4.5	27	5.5	6	طوب اسمنتي
Concrete	0.0	0.0	0	0.0	0.0	0	0.0	0	خرسانة
Other	0.0	0.0	0	0.0	0.0	0	0.0	0	أخرى
Deir Al-Balah									دير البلح
Stone	0.0	0.0	0	0.0	0.0	0	0.0	0	حجر
Cement Block	1.0	0.4	1	1.7	3.0	30	4.9	10	طوب اسمنتي
Concrete	0.0	0.0	0	0.0	0.0	0	0.0	0	خرسانة
Other	0.0	0.0	0	0.0	0.0	0	0.0	0	أخرى

جدول 8 (تابع): رخص الأبنية الصادرة في باقي الضفة الغربية وقطاع غزة للأبنية والإضافات القائمة حسب مادة البناء الخارجية والمحافظات - الربع الثاني 1999
Table 8 (Cont.): Building Licenses Issued in Remaining West Bank and Gaza Strip for Existing Buildings and Extensions by External Material and Governorate - Second Quarter 1999

Governorate	Non-Res. Buildings			Residential Buildings			أبنية سكنية		المحافظة
	متوسط عدد الطوابق Average No. of Storeys	المساحة المرخصة (الف م ²) Licensed Area (1000m ²)	عدد الرخص No. of Licenses	متوسط عدد الطوابق Average No. of Storeys	متوسط عدد الوحدات السكنية Average No. of Dwellings	مجموع عدد الوحدات السكنية Total No. of Dwellings	المساحة المرخصة (الف م ²) Licensed Area (1000m ²)	عدد الرخص No. of Licenses	
Khan Younis									خانيونس
Stone	0.0	0.0	0	0.0	0.0	0	0.0	0	حجر
Cement Block	3.0	0.6	1	1.1	1.1	8	1.3	7	طوب اسمنتي
Concrete	0.0	0.0	0	0.0	0.0	0	0.0	0	خرسانة
Other	0.0	0.0	0	0.0	0.0	0	0.0	0	أخرى
Rafah									رفح
Stone	0.0	0.0	0	0.0	0.0	0	0.0	0	حجر
Cement Block	0.0	0.0	0	0.0	0.0	0	0.0	0	طوب اسمنتي
Concrete	0.0	0.0	0	0.0	0.0	0	0.0	0	خرسانة
Other	0.0	0.0	0	0.0	0.0	0	0.0	0	أخرى

جدول 9 : رخص الأبنية الصادرة في باقي الضفة الغربية وقطاع غزة للأبنية السكنية حسب وضع البناء المرخص والمحافظه - الربع الثاني 1999

Table 9: Building Licenses Issued in Remaining West Bank and Gaza Strip for Residential Buildings by Status of Licensed Building and Governorate - Second Quarter 1999

Governorate	المساحات المرخصة (الف م ²) Licensed Area (1000m ²)			عدد الرخص الصادرة Number of Licenses						المحافظة
	المساحات القائمة Existing Areas	المساحات الجديدة New Areas	المجموع Total	إضافات قائمة Existing Extensions	أبنية قائمة Existing Buildings	إضافات جديدة+ أجزاء قائمة Additions + Existing Buildings	إضافات جديدة لمباني مرخصة Additions to Licensed Buildings	أبنية جديدة New Buildings	المجموع Total	
	All Governorates									
Complete Dwellings	130.0	629.8	759.8	3	342	112	411	1408	2276	وحدات سكنية كاملة
Extension of Rooms	0.1	7.3	7.4	1	0	1	41	5	48	إضافة غرف لوحدات سكنية
Other Extensions	0.5	5.3	5.7	6	0	5	105	2	118	إضافة منافع أو مباني فرعية
Jenin										جنين
Complete Dwellings	3.8	47.7	51.5	0	10	10	65	147	232	وحدات سكنية كاملة
Extension of Rooms	0.0	0.3	0.3	0	0	0	7	0	7	إضافة غرف لوحدات سكنية
Other Extensions	0.1	0.2	0.3	1	0	0	7	0	8	إضافة منافع أو مباني فرعية
Tubas										طوباس
Complete Dwellings	1.8	17.0	18.9	0	1	11	21	52	85	وحدات سكنية كاملة
Extension of Rooms	0.1	0.2	0.2	0	0	1	1	0	2	إضافة غرف لوحدات سكنية
Other Extensions	0.0	0.0	0.0	0	0	0	1	0	1	إضافة منافع أو مباني فرعية

جدول 9 (تابع): رخص الأبنية الصادرة في باقي الضفة الغربية وقطاع غزة للأبنية السكنية حسب وضع البناء المرخص والمحافظه - الربع الثاني 1999
**Table 9 (Cont.): Building Licenses Issued in Remaining West Bank and Gaza Strip for Residential Buildings
by Status of Licensed Building and Governorate - Second Quarter 1999**

Governorate	المساحات المرخصة (الف م ²) Licensed Area (1000m ²)			عدد الرخص الصادرة Number of Licenses						المحافظة
	المساحات القائمة Existing Areas	المساحات الجديدة New Areas	المجموع Total	إضافات قائمة Existing Extensions	أبنية قائمة Existing Buildings	إضافات جديدة+ أجزاء قائمة Additions + Existing Buildings	إضافات جديدة لمباني مرخصة Additions to Licensed Buildings	أبنية جديدة New Buildings	المجموع Total	
	Tulkarm									
Complete Dwellings	10.2	42.7	52.9	2	29	17	34	128	210	وحدات سكنية كاملة
Extension of Rooms	0.0	0.2	0.2	1	0	0	2	0	3	إضافة غرف لوحدات سكنية
Other Extensions	0.0	0.0	0.0	0	0	0	0	0	0	إضافة منافع أو مباني فرعية
Nablus										نابلس
Complete Dwellings	23.1	112.5	135.6	1	63	32	109	175	380	وحدات سكنية كاملة
Extension of Rooms	0.0	0.9	0.9	0	0	0	15	0	15	إضافة غرف لوحدات سكنية
Other Extensions	0.2	2.7	2.9	2	0	4	71	1	78	إضافة منافع أو مباني فرعية
Qalqilya										قلقيلية
Complete Dwellings	1.8	19.6	21.3	0	4	4	39	58	105	وحدات سكنية كاملة
Extension of Rooms	0.0	0.4	0.4	0	0	0	9	0	9	إضافة غرف لوحدات سكنية
Other Extensions	0.0	0.0	0.0	0	0	0	0	0	0	إضافة منافع أو مباني فرعية

جدول 9 (تابع) : رخص الأبنية الصادرة في باقي الضفة الغربية وقطاع غزة للأبنية السكنية حسب وضع البناء المرخص والمحافظه - الربع الثاني 1999
Table 9 (Cont.): Building Licenses Issued in Remaining West Bank and Gaza Strip for Residential Buildings
by Status of Licensed Building and Governorate - Second Quarter 1999

Governorate	المساحات المرخصة (الف م ²) Licensed Area (1000m ²)			عدد الرخص الصادرة Number of Licenses						المحافظة
	المساحات القائمة Existing Areas	المساحات الجديدة New Areas	المجموع Total	إضافات قائمة Existing Extensions	أبنية قائمة Existing Buildings	إضافات جديدة+ أجزاء قائمة Additions + Existing Buildings	إضافات جديدة لمباني مرخصة Additions to Licensed Buildings	أبنية جديدة New Buildings	المجموع Total	
	Salfit									
Complete Dwellings	5.1	6.7	11.7	0	17	3	11	18	49	وحدات سكنية كاملة
Extension of Rooms	0.0	0.1	0.1	0	0	0	2	0	2	إضافة غرف لوحدات سكنية
Other Extensions	0.0	0.2	0.2	0	0	1	3	0	4	إضافة منافع أو مباني فرعية
Ramallah										رام الله
Complete Dwellings	19.3	146.4	165.7	0	59	9	61	204	333	وحدات سكنية كاملة
Extension of Rooms	0.0	3.4	3.4	0	0	0	3	0	3	إضافة غرف لوحدات سكنية
Other Extensions	0.2	2.1	2.3	3	0	0	21	0	24	إضافة منافع أو مباني فرعية
Jericho										أريحا
Complete Dwellings	0.1	9.2	9.3	0	2	0	3	45	50	وحدات سكنية كاملة
Extension of Rooms	0.0	0.0	0.0	0	0	0	0	0	0	إضافة غرف لوحدات سكنية
Other Extensions	0.0	0.0	0.0	0	0	0	1	0	1	إضافة منافع أو مباني فرعية

جدول 9 (تابع): رخص الأبنية الصادرة في باقي الضفة الغربية وقطاع غزة للأبنية السكنية حسب وضع البناء المرخص والمحافظه - الربع الثاني 1999
**Table 9 (Cont.): Building Licenses Issued in Remaining West Bank and Gaza Strip for Residential Buildings
by Status of Licensed Building and Governorate - Second Quarter 1999**

Governorate	المساحات المرخصة (الف م ²) Licensed Area (1000m ²)			عدد الرخص الصادرة Number of Licenses						المحافظة
	المساحات القائمة Existing Areas	المساحات الجديدة New Areas	المجموع Total	إضافات قائمة Existing Extensions	أبنية قائمة Existing Buildings	إضافات جديدة+ أجزاء قائمة Additions + Existing Buildings	إضافات جديدة لمباني مرخصة Additions to Licensed Buildings	أبنية جديدة New Buildings	المجموع Total	
	Jerusalem									
Complete Dwellings	14.9	46.3	61.2	0	29	12	6	72	119	وحدات سكنية كاملة
Extension of Rooms	0.0	0.0	0.0	0	0	0	0	0	0	إضافة غرف لوحدات سكنية
Other Extensions	0.0	0.0	0.0	0	0	0	0	0	0	إضافة منافع أو مباني فرعية
Bethlehem										بيت لحم
Complete Dwellings	11.5	24.7	36.3	0	20	6	3	57	86	وحدات سكنية كاملة
Extension of Rooms	0.0	0.2	0.2	0	0	0	2	0	2	إضافة غرف لوحدات سكنية
Other Extensions	0.0	0.0	0.0	0	0	0	1	1	2	إضافة منافع أو مباني فرعية
Hebron										الخليل
Complete Dwellings	10.5	60.7	71.3	0	39	8	23	161	231	وحدات سكنية كاملة
Extension of Rooms	0.0	0.1	0.1	0	0	0	0	1	1	إضافة غرف لوحدات سكنية
Other Extensions	0.0	0.0	0.0	0	0	0	0	0	0	إضافة منافع أو مباني فرعية

جدول 9 (تابع) : رخص الأبنية الصادرة في باقي الضفة الغربية وقطاع غزة للأبنية السكنية حسب وضع البناء المرخص والمحافظه - الربع الثاني 1999
Table 9 (Cont.): Building Licenses Issued in Remaining West Bank and Gaza Strip for Residential Buildings
by Status of Licensed Building and Governorate - Second Quarter 1999

Governorate	المساحات المرخصة (الف م ²) Licensed Area (1000m ²)			عدد الرخص الصادرة Number of Licenses						المحافظة
	المساحات القائمة Existing Areas	المساحات الجديدة New Areas	المجموع Total	إضافات قائمة Existing Extensions	أبنية قائمة Existing Buildings	إضافات جديدة+ أجزاء قائمة Additions + Existing Buildings	إضافات جديدة لمباني مرخصة Additions to Licensed Buildings	أبنية جديدة New Buildings	المجموع Total	
	North Gaza									
Complete Dwellings	16.0	15.9	31.9	0	46	0	10	29	85	وحدات سكنية كاملة
Extension of Rooms	0.0	0.0	0.0	0	0	0	0	0	0	إضافة غرف لوحدات سكنية
Other Extensions	0.0	0.0	0.0	0	0	0	0	0	0	إضافة منافع أو مباني فرعية
Gaza City										مدينة غزة
Complete Dwellings	5.5	33.4	38.9	0	6	0	14	76	96	وحدات سكنية كاملة
Extension of Rooms	0.0	1.4	1.4	0	0	0	0	4	4	إضافة غرف لوحدات سكنية
Other Extensions	0.0	0.0	0.0	0	0	0	0	0	0	إضافة منافع أو مباني فرعية
Deir Al-Balah										دير البلح
Complete Dwellings	4.9	10.1	15.0	0	10	0	4	37	51	وحدات سكنية كاملة
Extension of Rooms	0.0	0.0	0.0	0	0	0	0	0	0	إضافة غرف لوحدات سكنية
Other Extensions	0.0	0.0	0.0	0	0	0	0	0	0	إضافة منافع أو مباني فرعية

جدول 9 (تابع) : رخص الأبنية الصادرة في باقي الضفة الغربية وقطاع غزة للأبنية السكنية حسب وضع البناء المرخص والمحافظه - الربع الثاني 1999
**Table 9 (Cont.): Building Licenses Issued in Remaining West Bank and Gaza Strip for Residential Buildings
by Status of Licensed Building and Governorate - Second Quarter 1999**

Governorate	المساحات المرخصة (الف م ²) Licensed Area (1000m ²)			عدد الرخص الصادرة Number of Licenses						المحافظة
	المساحات القائمة Existing Areas	المساحات الجديدة New Areas	المجموع Total	إضافات قائمة Existing Extensions	أبنية قائمة Existing Buildings	إضافات جديدة+ أجزاء قائمة Additions + Existing Buildings	إضافات جديدة لمباني مرخصة Additions to Licensed Buildings	أبنية جديدة New Buildings	المجموع Total	
Khan Younis										خانيونس
Complete Dwellings	1.3	2.5	3.8	0	7	0	2	6	15	وحدات سكنية كاملة
Extension of Rooms	0.0	0.0	0.0	0	0	0	0	0	0	إضافة غرف لوحدات سكنية
Other Extensions	0.0	0.0	0.0	0	0	0	0	0	0	إضافة منافع أو مباني فرعية
Rafah										رفح
Complete Dwellings	0.0	34.4	34.4	0	0	0	6	143	149	وحدات سكنية كاملة
Extension of Rooms	0.0	0.0	0.0	0	0	0	0	0	0	إضافة غرف لوحدات سكنية
Other Extensions	0.0	0.0	0.0	0	0	0	0	0	0	إضافة منافع أو مباني فرعية

جدول 10 : رخص الأبنية الصادرة في باقي الضفة الغربية وقطاع غزة للأبنية غير السكنية حسب استخدام المبنى و المحافظة - الربع الثاني 1999
**Table 10: Building Licenses Issued in Remaining West Bank and Gaza Strip for Non-Residential Buildings
by Utilization and Governorate - Second Quarter 1999**

Governorate	المخازن Stores		المساحات المرخصة (الف م ²) Licensed Area (1000m ²)			عدد الرخص الصادرة Number of Licenses						المحافظة
	مجموع المساحة (الف م ²) Total Area (1000m ²)	عدد No.	المساحات القائمة Existing Areas	المساحات الجديدة New Areas	المجموع Total	إضافات قائمة Existing Extensions	أبنية قائمة Existing Build- ings	إضافات جديدة+ أجزاء قائمة Additions + Existing Buildings	إضافات جديدة لمباني مرخصة Additions to Licensed Buildings	أبنية جديدة New Build- ings	المجموع Total	
All Governorates												كافة المحافظات
Industrial	1.0	7	0.4	11.8	12.2	0	1	0	4	8	13	صناعي
Commercial	63.2	846	12.0	76.0	87.9	0	21	5	26	113	165	تجاري
Educational	0.0	0	0.5	28.7	29.2	0	0	1	5	16	22	تعليمي
Health	0.0	0	0.0	4.2	4.2	0	0	0	1	7	8	صحي
Other	0.2	4	4.5	15.1	19.6	0	1	2	4	34	41	أخرى
Jenin												جنين
Industrial	0.0	0	0.0	0.0	0.0	0	0	0	0	0	0	صناعي
Commercial	12.6	354	0.0	12.7	12.7	0	0	0	5	5	10	تجاري
Educational	0.0	0	0.0	3.7	3.7	0	0	0	0	2	2	تعليمي
Health	0.0	0	0.0	0.7	0.7	0	0	0	0	1	1	صحي
Other	0.0	0	0.0	2.2	2.2	0	0	0	0	3	3	أخرى
Tubas												طوباس
Industrial	0.0	0	0.0	0.0	0.0	0	0	0	0	0	0	صناعي
Commercial	0.3	5	0.0	0.4	0.4	0	0	0	0	2	2	تجاري
Educational	0.0	0	0.0	0.9	0.9	0	0	0	1	1	2	تعليمي
Health	0.0	0	0.0	0.0	0.0	0	0	0	0	0	0	صحي
Other	0.0	0	0.0	0.0	0.0	0	0	0	0	0	0	أخرى

جدول 10 (تابع): رخص الأبنية الصادرة في باقي الضفة الغربية وقطاع غزة للأبنية غير السكنية حسب استخدام المبنى و المحافظة - الربع الثاني 1999
 Table 10 (Cont.): Building Licenses Issued in Remaining West Bank and Gaza Strip for Non-Residential Buildings
 by Utilization and Governorate - Second Quarter 1999

Governorate	المخازن Stores		المساحات المرخصة (الف م ²) Licensed Area (1000m ²)			عدد الرخص الصادرة Number of Licenses						المحافظة
	مجموع المساحة (الف م ²) Total Area (1000m ²)	عدد No.	المساحات القائمة Existing Areas	المساحات الجديدة New Areas	المجموع Total	إضافات قائمة Existing Extensions	أبنية قائمة Existing Build- ings	إضافات جديدة+ أجزاء قائمة Additions + Existing Buildings	إضافات جديدة لمباني مرخصة Additions to Licensed Buildings	أبنية جديدة New Build- ings	المجموع Total	
Tulkarm												طولكرم
Industrial	0.0	0	0.0	0.0	0.0	0	0	0	0	0	0	صناعي
Commercial	3.5	58	1.0	3.5	4.5	0	3	2	1	7	13	تجاري
Educational	0.0	0	0.0	1.0	1.0	0	0	0	0	2	2	تعليمي
Health	0.0	0	0.0	0.5	0.5	0	0	0	0	1	1	صحي
Other	0.0	0	0.5	0.2	0.7	0	1	0	0	1	2	أخرى
Nablus												نابلس
Industrial	0.5	7	0.0	6.2	6.2	0	0	0	3	2	5	صناعي
Commercial	9.3	143	1.0	19.9	20.9	0	7	2	14	29	52	تجاري
Educational	0.0	0	0.5	15.2	15.7	0	0	1	1	4	6	تعليمي
Health	0.0	0	0.0	0.4	0.4	0	0	0	1	0	1	صحي
Other	0.0	1	0.0	8.0	8.0	0	0	1	2	19	22	أخرى
Qalqilya												قلقيلية
Industrial	0.0	0	0.0	0.0	0.0	0	0	0	0	0	0	صناعي
Commercial	0.6	12	0.0	0.9	0.9	0	0	0	0	5	5	تجاري
Educational	0.0	0	0.0	1.1	1.1	0	0	0	2	2	4	تعليمي
Health	0.0	0	0.0	0.2	0.2	0	0	0	0	1	1	صحي
Other	0.0	0	0.0	0.4	0.4	0	0	0	0	1	1	أخرى

جدول 10 (تابع): رخص الأبنية الصادرة في باقي الضفة الغربية وقطاع غزة للأبنية غير السكنية حسب استخدام المبنى و المحافظة - الربع الثاني 1999
 Table 10 (Cont.): Building Licenses Issued in Remaining West Bank and Gaza Strip for Non-Residential Buildings
 by Utilization and Governorate - Second Quarter 1999

Governorate	المخازن Stores		المساحات المرخصة (الف م ²) Licensed Area (1000m ²)			عدد الرخص الصادرة Number of Licenses						المحافظة
	مجموع المساحة (الف م ²) Total Area (1000m ²)	عدد No.	المساحات القائمة Existing Areas	المساحات الجديدة New Areas	المجموع Total	إضافات قائمة Existing Extensions	أبنية قائمة Existing Build- ings	إضافات جديدة+ أجزاء قائمة Additions + Existing Buildings	إضافات جديدة لمباني مرخصة Additions to Licensed Buildings	أبنية جديدة New Build- ings	المجموع Total	
Salfit												سلفيت
Industrial	0.0	0	0.0	0.0	0.0	0	0	0	0	0	0	صناعي
Commercial	3.9	49	0.3	10.3	10.6	0	2	0	1	6	9	تجاري
Educational	0.0	0	0.0	0.0	0.0	0	0	0	0	0	0	تعليمي
Health	0.0	0	0.0	1.3	1.3	0	0	0	0	1	1	صحي
Other	0.0	0	0.0	0.0	0.0	0	0	0	0	0	0	أخرى
Ramallah												رام الله
Industrial	0.0	0	0.0	4.5	4.5	0	0	0	0	4	4	صناعي
Commercial	5.7	43	0.5	6.3	6.8	0	2	0	4	14	20	تجاري
Educational	0.0	0	0.0	0.7	0.7	0	0	0	1	1	2	تعليمي
Health	0.0	0	0.0	0.0	0.0	0	0	0	0	0	0	صحي
Other	0.0	0	0.0	0.7	0.7	0	0	0	1	3	4	أخرى
Jericho												أريحا
Industrial	0.0	0	0.0	0.0	0.0	0	0	0	0	0	0	صناعي
Commercial	0.0	0	0.0	0.0	0.0	0	0	0	0	0	0	تجاري
Educational	0.0	0	0.0	0.0	0.0	0	0	0	0	0	0	تعليمي
Health	0.0	0	0.0	0.0	0.0	0	0	0	0	0	0	صحي
Other	0.0	0	0.0	0.4	0.4	0	0	0	1	0	1	أخرى

جدول 10 (تابع): رخص الأبنية الصادرة في باقي الضفة الغربية وقطاع غزة للأبنية غير السكنية حسب استخدام المبنى و المحافظة - الربع الثاني 1999
 Table 10 (Cont.): Building Licenses Issued in Remaining West Bank and Gaza Strip for Non-Residential Buildings
 by Utilization and Governorate - Second Quarter 1999

Governorate	المخازن Stores		المساحات المرخصة (الف م ²) Licensed Area (1000m ²)			عدد الرخص الصادرة Number of Licenses						المحافظة
	مجموع المساحة (الف م ²) Total Area (1000m ²)	عدد No.	المساحات القائمة Existing Areas	المساحات الجديدة New Areas	المجموع Total	إضافات قائمة Existing Extensions	أبنية قائمة Existing Build- ings	إضافات جديدة+ أجزاء قائمة Additions + Existing Buildings	إضافات جديدة لمباني مرخصة Additions to Licensed Buildings	أبنية جديدة New Build- ings	المجموع Total	
Jerusalem												القدس
Industrial	0.0	0	0.0	0.0	0.0	0	0	0	0	0	0	صناعي
Commercial	3.3	54	0.6	3.4	3.9	0	1	1	0	8	10	تجاري
Educational	0.0	0	0.0	4.1	4.1	0	0	0	0	2	2	تعليمي
Health	0.0	0	0.0	0.3	0.3	0	0	0	0	1	1	صحي
Other	0.0	0	0.0	0.0	0.0	0	0	0	0	0	0	أخرى
Bethlehem												بيت لحم
Industrial	0.0	0	0.0	0.2	0.2	0	0	0	1	0	1	صناعي
Commercial	0.6	13	0.0	0.6	0.6	0	0	0	1	4	5	تجاري
Educational	0.0	0	0.0	0.0	0.0	0	0	0	0	0	0	تعليمي
Health	0.0	0	0.0	0.0	0.0	0	0	0	0	0	0	صحي
Other	0.0	0	0.0	2.3	2.3	0	0	0	0	4	4	أخرى
Hebron												الخليل
Industrial	0.0	0	0.0	0.0	0.0	0	0	0	0	0	0	صناعي
Commercial	20.3	71	7.6	12.9	20.5	0	4	0	0	21	25	تجاري
Educational	0.0	0	0.0	2.1	2.1	0	0	0	0	2	2	تعليمي
Health	0.0	0	0.0	0.9	0.9	0	0	0	0	2	2	صحي
Other	0.2	3	3.9	0.6	4.5	0	0	1	0	2	3	أخرى

جدول 10 (تابع): رخص الأبنية الصادرة في باقي الضفة الغربية وقطاع غزة للأبنية غير السكنية حسب استخدام المبنى و المحافظة - الربع الثاني 1999
 Table 10 (Cont.): Building Licenses Issued in Remaining West Bank and Gaza Strip for Non-Residential Buildings
 by Utilization and Governorate - Second Quarter 1999

Governorate	المخازن Stores		المساحات المرخصة (الف م ²) Licensed Area (1000m ²)			عدد الرخص الصادرة Number of Licenses						المحافظة
	مجموع المساحة (الف م ²) Total Area (1000m ²)	عدد No.	المساحات القائمة Existing Areas	المساحات الجديدة New Areas	المجموع Total	إضافات قائمة Existing Extensions	أبنية قائمة Existing Build- ings	إضافات جديدة+ أجزاء قائمة Additions + Existing Buildings	إضافات جديدة لمباني مرخصة Additions to Licensed Buildings	أبنية جديدة New Build- ings	المجموع Total	
North Gaza												شمال غزة
Industrial	0.4	0	0.4	0.0	0.4	0	1	0	0	0	1	صناعي
Commercial	0.8	6	0.0	2.6	2.6	0	0	0	0	1	1	تجاري
Educational	0.0	0	0.0	0.0	0.0	0	0	0	0	0	0	تعليمي
Health	0.0	0	0.0	0.0	0.0	0	0	0	0	0	0	صحي
Other	0.0	0	0.0	0.4	0.4	0	0	0	0	1	1	أخرى
Gaza City												مدينة غزة
Industrial	0.0	0	0.0	0.0	0.0	0	0	0	0	1	1	صناعي
Commercial	1.8	38	0.0	2.5	2.5	0	0	0	0	11	11	تجاري
Educational	0.0	0	0.0	0.0	0.0	0	0	0	0	0	0	تعليمي
Health	0.0	0	0.0	0.0	0.0	0	0	0	0	0	0	صحي
Other	0.0	0	0.0	0.0	0.0	0	0	0	0	0	0	أخرى
Deir Al-Balah												دير البلح
Industrial	0.0	0	0.0	0.0	0.0	0	0	0	0	0	0	صناعي
Commercial	0.4	0	0.4	0.0	0.4	0	1	0	0	0	1	تجاري
Educational	0.0	0	0.0	0.0	0.0	0	0	0	0	0	0	تعليمي
Health	0.0	0	0.0	0.0	0.0	0	0	0	0	0	0	صحي
Other	0.0	0	0.0	0.0	0.0	0	0	0	0	0	0	أخرى

جدول 10 (تابع): رخص الأبنية الصادرة في باقي الضفة الغربية وقطاع غزة للأبنية غير السكنية حسب استخدام المبنى و المحافظة - الربع الثاني 1999
Table 10 (Cont.): Building Licenses Issued in Remaining West Bank and Gaza Strip for Non-Residential Buildings by Utilization and Governorate - Second Quarter 1999

Governorate	المخازن Stores		المساحات المرخصة (الف م ²) Licensed Area (1000m ²)			عدد الرخص الصادرة Number of Licenses						المحافظة
	مجموع المساحة (الف م ²) Total Area (1000m ²)	عدد No.	المساحات القائمة Existing Areas	المساحات الجديدة New Areas	المجموع Total	إضافات قائمة Existing Extensions	أبنية قائمة Existing Build- ings	إضافات جديدة+ أجزاء قائمة Additions + Existing Buildings	إضافات جديدة لمباني مرخصة Additions to Licensed Buildings	أبنية جديدة New Build- ings	المجموع Total	
Khan Younis												خانيونس
Industrial	0.0	0	0.0	0.8	0.8	0	0	0	0	1	1	صناعي
Commercial	0.0	0	0.6	0.0	0.6	0	1	0	0	0	1	تجاري
Educational	0.0	0	0.0	0.0	0.0	0	0	0	0	0	0	تعليمي
Health	0.0	0	0.0	0.0	0.0	0	0	0	0	0	0	صحي
Other	0.0	0	0.0	0.0	0.0	0	0	0	0	0	0	أخرى
Rafah												رفح
Industrial	0.0	0	0.0	0.0	0.0	0	0	0	0	0	0	صناعي
Commercial	0.0	0	0.0	0.0	0.0	0	0	0	0	0	0	تجاري
Educational	0.0	0	0.0	0.0	0.0	0	0	0	0	0	0	تعليمي
Health	0.0	0	0.0	0.0	0.0	0	0	0	0	0	0	صحي
Other	0.0	0	0.0	0.0	0.0	0	0	0	0	0	0	أخرى

1999

-

:11

**Table 11: Building Licenses Issued in Remaining West Bank and Gaza Strip
for Boundary Walls Only by Governorate - Second Quarter 1999**

Governorate	Existing and Existing Additions		New and New Additions		
	(.) Total Length (m.r)	Number	(.) Total Length (m.r)	Number	
All Governorates	0	0	11218	119	
Jenin	0	0	1217	10	
Tubas	0	0	0	0	
Tulkarm	0	0	199	4	
Nablus	0	0	3008	46	
Qalqilya	0	0	377	6	
Salfit	0	0	0	0	
Ramallah	0	0	2987	27	
Jericho	0	0	0	0	
Jerusalem	0	0	0	0	
Bethlehem	0	0	930	4	
Hebron	0	0	331	2	
North Gaza	0	0	0	0	
Gaza	0	0	120	2	
Deir Al-Balah	0	0	2049	18	
Khan Younis	0	0	0	0	
Rafah	0	0	0	0	

شكل 1: تطور عدد رخص الأبنية الصادرة في باقي الضفة الغربية وقطاع غزة حسب وضع البناء المرخص للفترة من الربع الأول 1996 الى الربع الثاني 1999

Figure 1: Development of Building Licenses Number Issued in Remaining West Bank and Gaza Strip by Status of Licensed Building from First Quarter 1996 to Second Quarter 1999

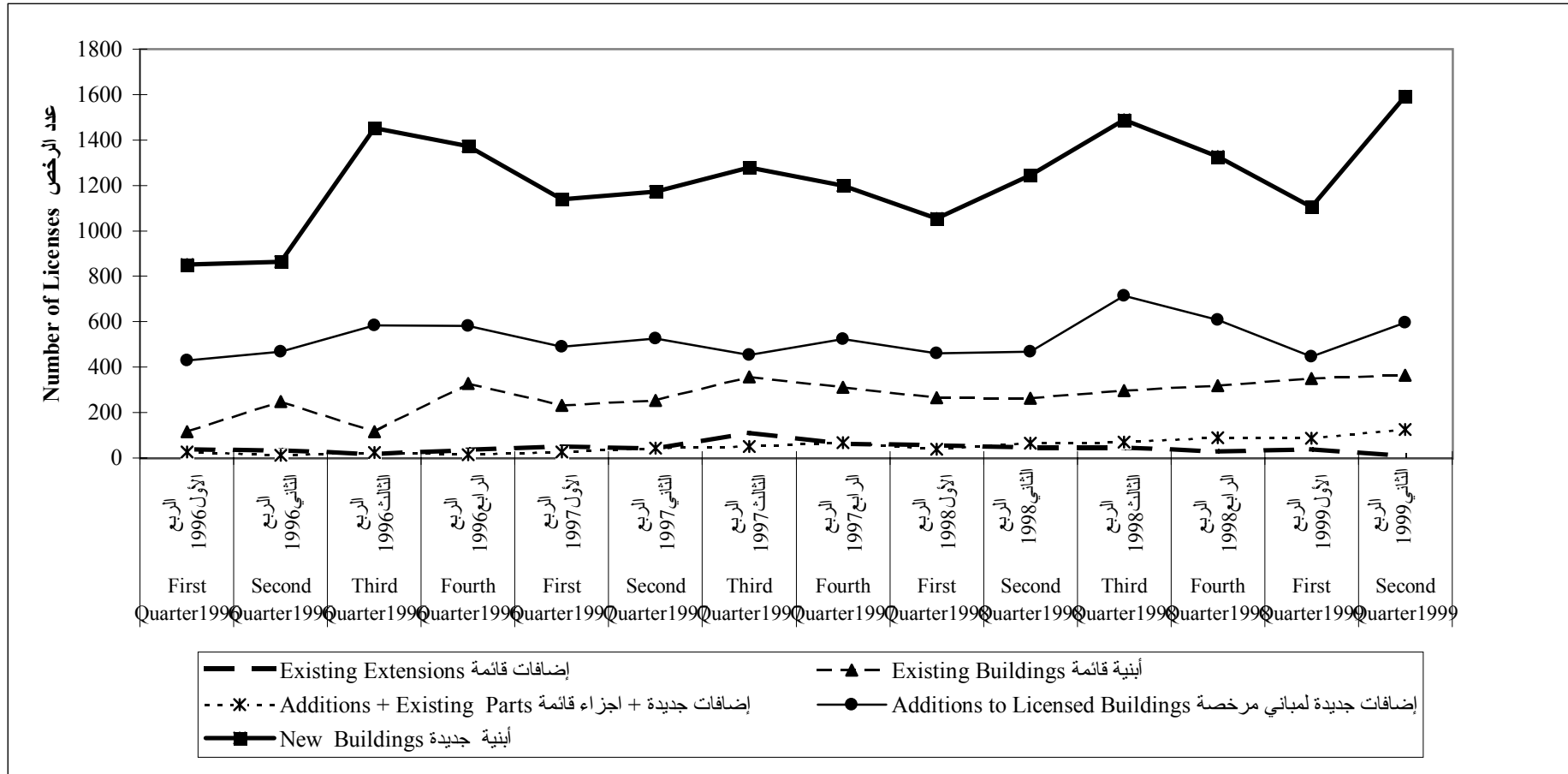

شكل 2: تطور مساحات الأبنية المرخصة في باقي الضفة الغربية وقطاع غزة للفترة من الربع الأول 1996 الى الربع الثاني 1999

Figure 2: Development of Building Licensed Area in Remaining West Bank and Gaza Strip from First Quarter 1996 to Second Quarter 1999

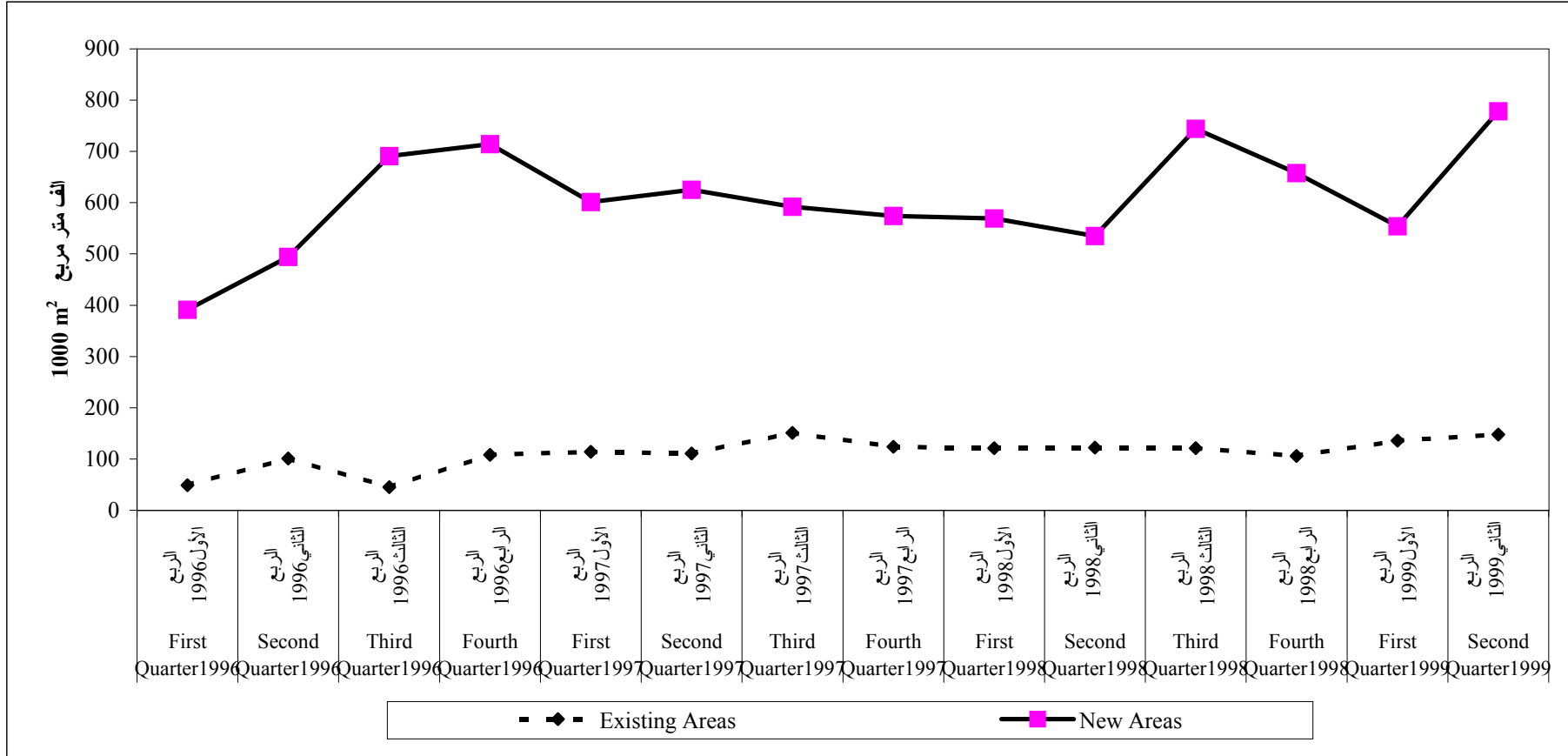

شكل 3: رخص الأبنية الصادرة في باقي الضفة الغربية وقطاع غزة حسب وضع البناء المرخص واستخدام المبنى- الربع الثاني 1999

Figure 3: Building Licenses Issued in Remaining West Bank and Gaza Strip by Status of Licensed Building and Utilization - Second Quarter 1999

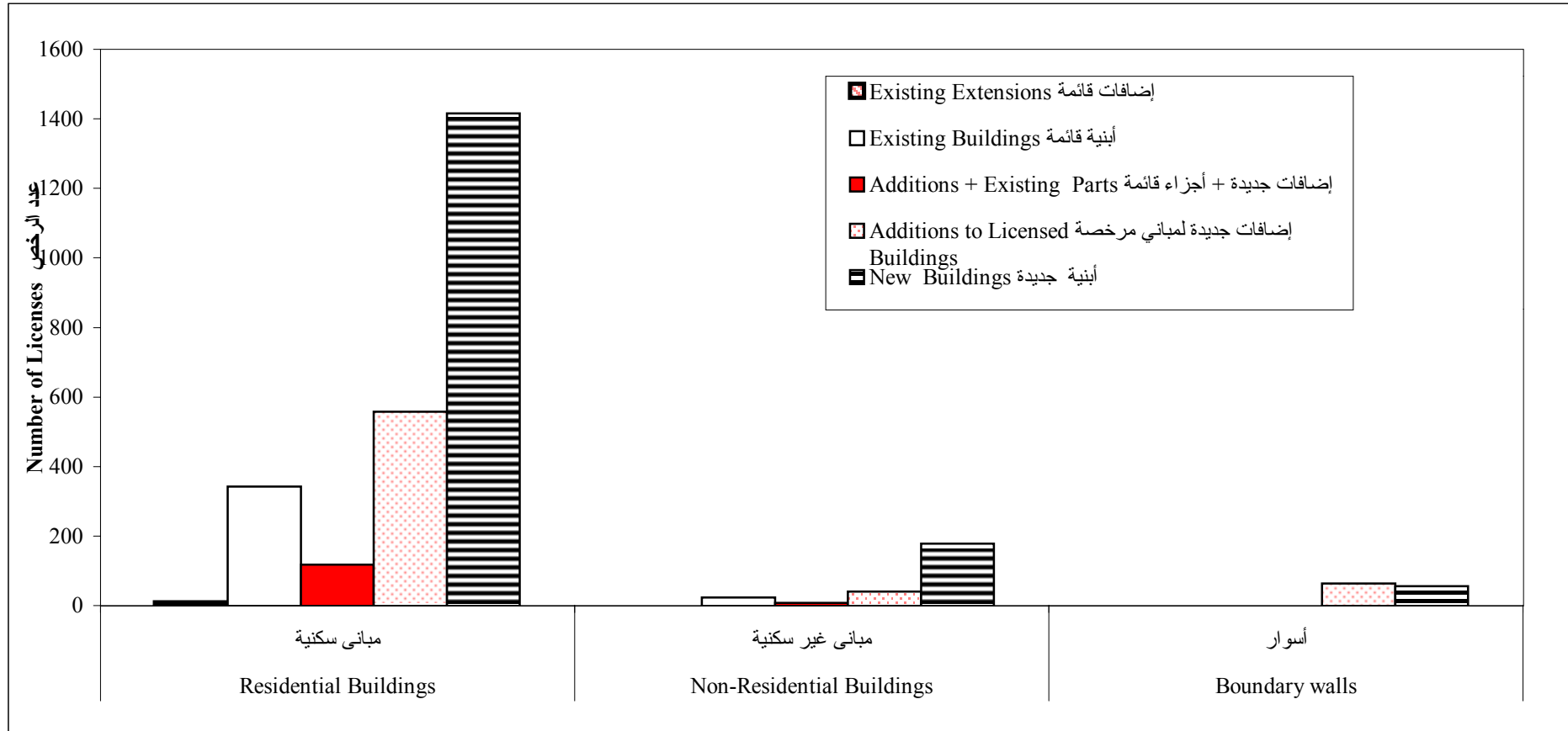

شكل 4: عدد الرخص وعدد الوحدات السكنية للأبنية السكنية الجديدة حسب فئة المساحة المرخصة في باقي الضفة الغربية وقطاع غزة-الربع الثاني 1999

Figure 4: Number of Licenses and Number of Dwellings for New Residential Buildings by Licensed Area in Remaining West Bank and Gaza Strip-Second Quarter 1999

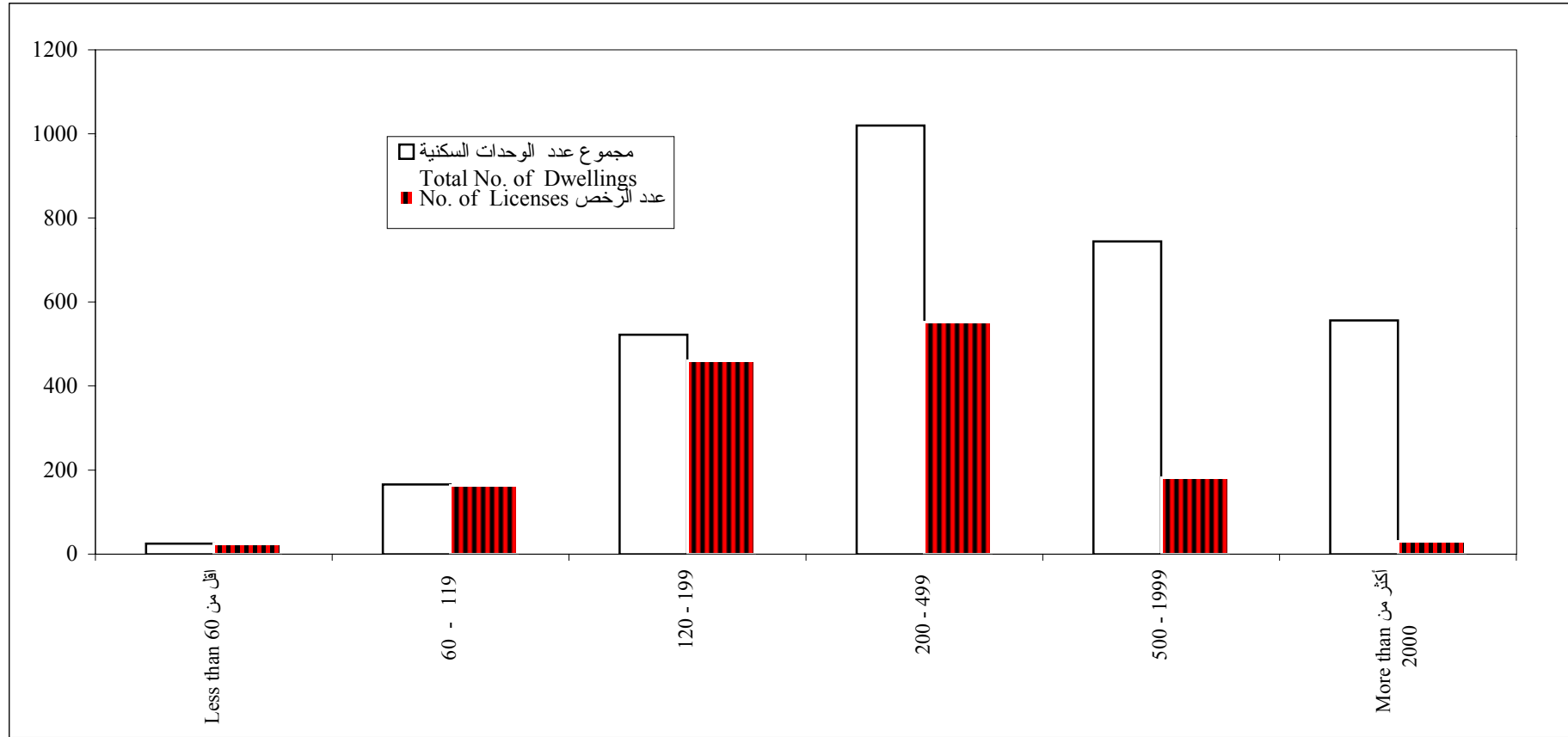

شكل 5: المساحات المرخصة للأبنية غير السكنية الجديدة والقائمة حسب استخدام المبنى في باقي الضفة الغربية وقطاع غزة -الربع الثاني 1999
 Figure 5: Licensed Area for Non-Residential Buildings by Utilization in Remaining West Bank and Gaza Strip-Second Quarter 1999

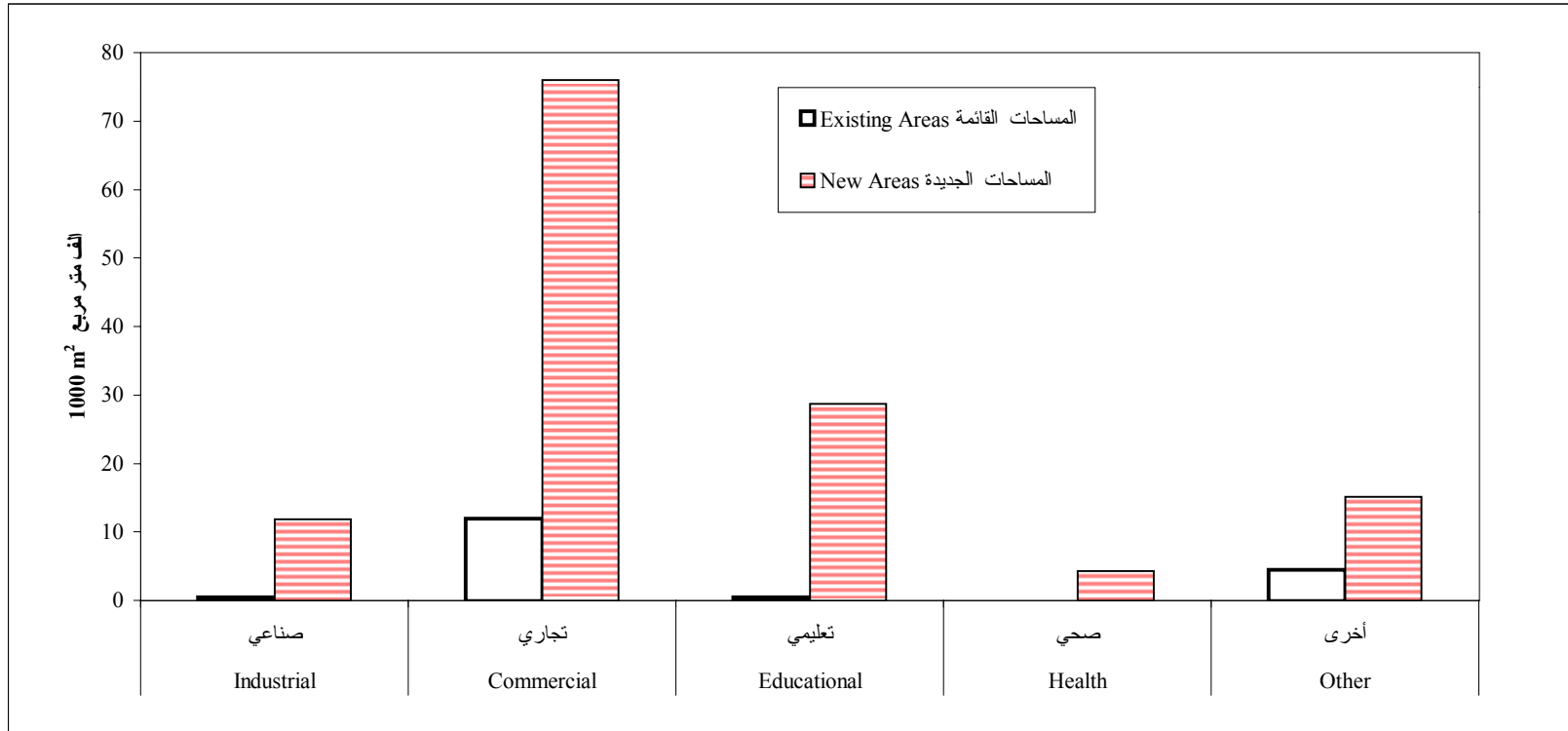

شكل 6: المساحات المرخصة الجديدة والقائمة حسب استخدام المبنى في باقي الضفة الغربية وقطاع غزة-الربع الثاني 1999
 Figure 6: New and Existing Licensed Areas by Utilization in Remaining West Bank and Gaza Strip -Second Quarter 1999

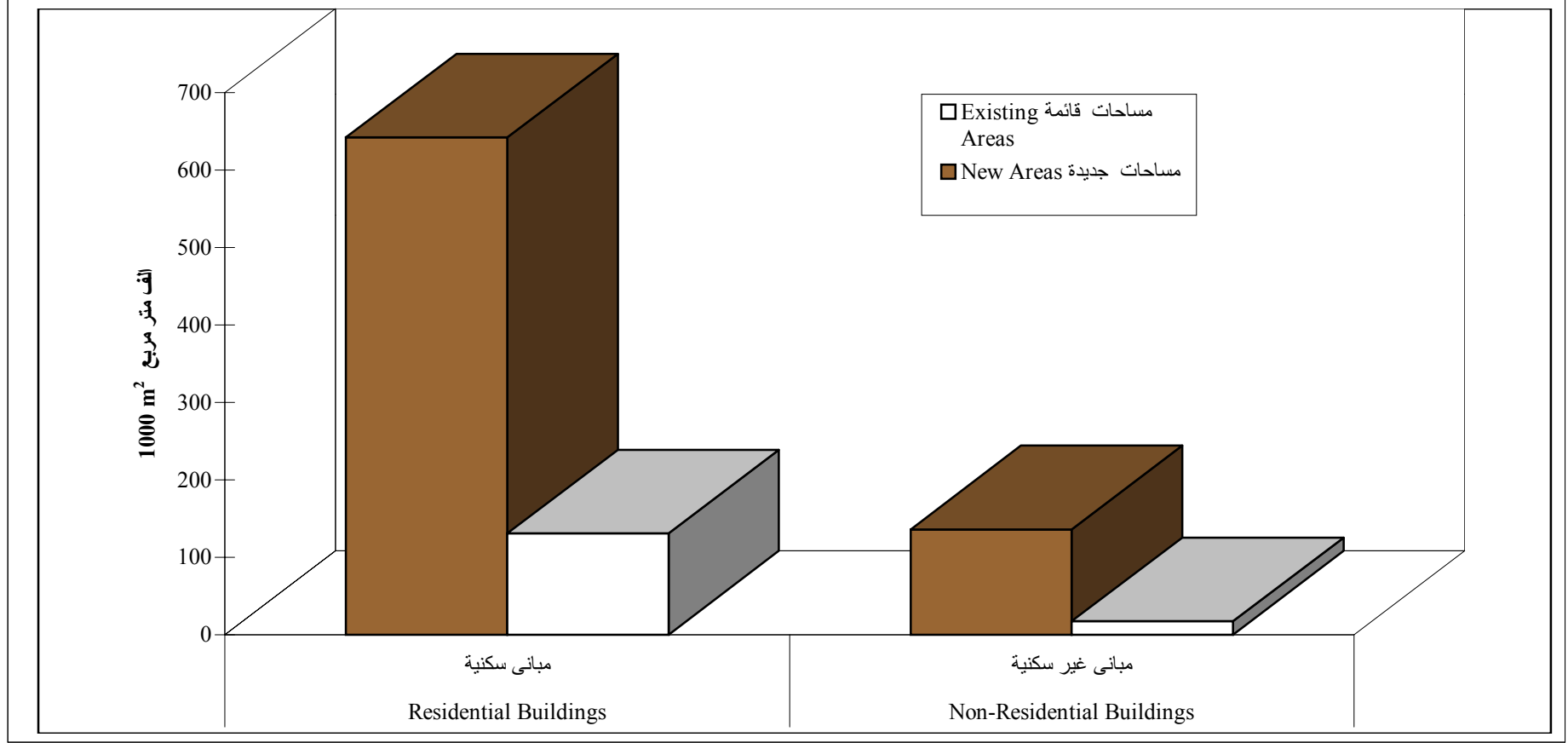

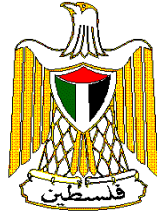

Palestinian Central Bureau of Statistics

Construction Statistics: Building Licenses Second Quarter, 1999

**Volume 4, Issue No. 2
November, 1999**

PAGE NUMBERS OF ENGLISH TEXT ARE PRINTED IN SQUARE BRACKETS.
TABLES ARE PRINTED IN THE ARABIC ORDER (FROM RIGHT TO LEFT)

©November, 1999

All rights reserved.

Suggested Citation:

Palestinian Central Bureau of Statistics .1999*Building Licenses-Second Quarter*
*.1999*Ramallah - Palestine.

All correspondence should be directed to:

Department of user services
Palestinian Central Bureau of Statistics
P.O.Box 1647, Ramallah
Ramallah, Palestine.

Tel: 972- 2- 240 6340
E- Mail: Maildiwan@pcbs.pna.org

Fax: 972- 2- 240 6343
web- site: [http:// www.pcbs.org](http://www.pcbs.org)

Acknowledgment

The PCBS would like to thank the Ministry of Local Governments and Municipal Affairs, all municipalities, rural councils and construction authorities for their cooperation in providing PCBS with the requested data .

Financial and technical support for the Economic Statistics Program at PCBS is being provided by the Government of Germany through the German Agency for Technical Cooperation (GTZ) . PCBS extends special thanks to the Government of Germany and GTZ for this support.

Preface

Construction activity is considered one of the important economic activities in the Palestinian economy. It contributes substantially to the Gross Domestic Product, recruits a large share of employees, and directly influences other several economic activities. Building construction in particular represents one of the major construction activities in general.

It has been necessary for PCBS to seek establishing statistical database that covers several aspects of construction activities in order to accommodate the different needs of users. The annual economic surveys series conducted by PCBS as of 1994, includes a survey for construction contractors. PCBS had also conducted the annual Existing Buildings Survey starting from the reference year 1996.

It is the pleasure of PCBS to present this report of Building Licenses Statistics which provides statistical data on the size and characteristics of licensed buildings in the Palestinian Territories.

Statistical data is currently collected through filling the designated form from the administrative records of the different official licenses issuing authorities. This was initiated on quarterly basis as of 1996 first quarter.

Publication of building licenses statistics will be pursued in the following years. PCBS hopes that the means by which these data are archived in the issuing authorities are developed, in the foreseeable future, in a manner that would reduce cost and time needed for preparing these statistics.

November, 1999

**Hassan Abu-Libdeh, Ph.D.
President**

Table of Contents

Subject	Page
List of tables	
List of figures	
Executive Summary	[15]
1. Introduction	[15]
2. Objectives	[15]
3. Definitions	[15]
4. Methodology	[16]
5. Explanatory Notes	[17]
6. Main Findings	[17]
Tables	27
Figures	75

List of Tables

<u>Table</u>		<u>Page</u>
Table 1:	Development of Building Licenses Issued in Remaining West Bank and Gaza Strip from First Quarter 1996 to Second quarter 1999	29
Table 2:	Building Licenses Issued in Remaining West Bank and Gaza Strip by Building Ownership and Utilization	30
Table 3:	Building Licenses Issued in Remaining West Bank and Gaza Strip by Issuing Authority and Utilization	31
Table 4:	Building Licenses Issued in Remaining West Bank and Gaza Strip for New Buildings by Categories of Licensed Area and Governorate	32
Table 5:	Building Licenses Issued in Remaining West Bank and Gaza Strip for New Buildings by External Material and Governorate	38
Table 6:	Building Licenses Issued in Remaining West Bank and Gaza Strip for Additions to Licensed Existing Buildings by External Material and Governorate	44
Table 7:	Building Licenses Issued in Remaining West Bank and Gaza Strip for Additions to Unlicensed Existing Buildings by External Material and Governorate	50
Table 8:	Building Licenses Issued in Remaining West Bank and Gaza Strip for Existing Buildings and Extensions by External Material and Governorate	56
Table 9:	Building Licenses Issued in Remaining West Bank and Gaza Strip for Residential Buildings by Status of Licensed Building and Governorate	62
Table 10:	Building Licenses Issued in Remaining West Bank and Gaza Strip for Non- Residential Buildings by Utilization and Governorate	68
Table 11:	Building Licenses Issued in Remaining West Bank and Gaza Strip for Boundary Walls Only by Governorate	74

List of Figures

<u>Figure</u>		<u>Page</u>
Figure 1:	Development of Building Licenses Number Issued in Remaining West Bank and Gaza Strip from First Quarter 1996 to Second quarter 1999	77
Figure 2:	Development of Building Licensed Area in Remaining West Bank and Gaza Strip from First Quarter 1996 to Second quarter 1999	78
Figure 3:	Building Licenses Issued in Remaining West Bank and Gaza Strip by Status of Licensed Building and Utilization	79
Figure 4:	Number of Licenses and Number of Dwellings for New Residential Buildings by Licensed Area in Remaining West Bank and Gaza Strip	80
Figure 5:	Licensed Area for Non- Residential Buildings by Utilization in Remaining West Bank and Gaza Strip	81
Figure 6:	New and Existing Licensed Areas by Utilization in Remaining West Bank and Gaza Strip	82

Executive Summary

1. Introduction:

The construction activity is considered as one of the important economic activities, particularly in countries undergoing economic development. This activity plays a vital role in the Palestinian economy and significantly interrelated to the remaining economic activities. Thus, the Palestinian Central Bureau of Statistics (PCBS) took upon itself compiling statistical data on all aspects of construction activity in order to measure the main related variables.

This administrative record statistics sheds light on size and type of building licenses issued from official parties. Buildings licenses statistics are compiled in most countries all over the world. In addition to its own significance, buildings licenses statistics constitute the sampling frame of other surveys to be launched for identifying the actual constructed buildings against licenses, to endeavor estimating construction costs and obtaining data on the technical characteristics of these buildings.

2. Objectives:

This statistics provides data on numbers of building licenses, licensed areas, number and area of licensed dwellings and stores by the following variables:

- Issuing authorities.
- Geographic location.
- Status of building to be licensed (new, existing, new or existing additions....etc.) .
- Building ownership (private, governmental, local authorities, cooperative.....etc.) .
- Utilization of the building (residential, non- residential: industrial, commercial, educational.....etc.) .
- Major external construction material (stone, concrete, block...etc.) .

3. Definitions:

3.1 Statistical Unit:

The license issued by any authorized authority. The issuing authorities are the reporting units for this administrative records statistics.

3.2 Building Ownership:

1. Private.
2. Governmental.
3. Local Authority.
4. Cooperative Society.
5. Charitable Society.
6. Other, e.g. religious groups, UNRWA.....etc.

3.3 Status of the building to be licensed:

1. New, when the building site is entirely vacant.
2. Addition to an already existing licensed building - it could be vertical or horizontal addition.
3. Addition to non- licensed existing building (or part of building) that needs licensing.
4. Existing building.
5. Existing extensions.

3.4 Building Utilization:

1. Residential: The building is considered residential if more than half of its total area is prepared for residential purposes. The building could consist of:
 - Complete dwellings.
 - Rooms added to the dwellings.
 - Extension of other facilities, e.g. kitchen, bathroom, cesspool, garage.
2. Non- Residential: industrial, commercial, educational, ...etc.
3. The boundary wall: This is when boundary wall undergoes separate licensing. If the building license includes the wall, then it is not included herein.

3.5 Dwelling:

The housing unit of a single household.

3.6 Remaining West Bank:

The West Bank except for that part of Jerusalem which were annexed after 1967 occupation by Israel.

4. Methodology:

4.1 Data collection form:

The form was designed to meet the objectives of this statistics.

4.2 Coverage:

Comprehensive coverage of all parties engaged in issuing building licenses in the Palestinian territories; they include:

- Municipalities: Excluding Jerusalem.
- The construction authorities: They issue licenses in the villages within each governorate in the West Bank, while rural councils issue building licenses in the villages in Gaza Strip. There are 472 villages at present in the Palestinian Territories, (453) of which are in West Bank, the rest are in Gaza Strip.

- Rural councils: They issue licenses in some villages particularly in Gaza Strip. Some rural councils in the Strip were formulated for the refugee camps, they issue building licenses for privately owned lands neighbouring these camps.
- Ministry of Local Governments: It issues building licenses in the regional zones that are outside the boundaries of municipalities and rural councils in Gaza Strip.
- UNRWA: The UNRWA issues licenses in the 19 refugee camps of the West Bank. In Gaza Strip, building licenses in the camps are not allowed.

Data are collected on a quarterly basis. This statistics has been initiated as of the first quarter of 1996.

5. Explanatory Notes:

- Tables do not include building licenses for East Jerusalem issued at present by the Israeli Municipality, while include licenses for some villages of Jerusalem Governorate.
- It was not possible to get data on building licenses issued in the refugees' camps by UNRWA.
- The symbol (..) refers to cases where data was not available.
- Details do not necessarily add up to totals, because of rounding.
- The Palestinian National Authority has upgraded few rural councils to municipality councils during data collection. Results on municipalities may not be accurate.
- Administrative districts used in this report are those adopted for the general elections (20 Jan. 1996) . To get the pre- election administrative districts, users can aggregate.

6. Main Findings:

1. Number of licenses: The number of building licenses issued in the second quarter, 1999 amounted to 2691 distributed as follows:
 - 1593 licenses for new buildings.
 - 597 licenses for additions to licensed buildings.
 - 126 licenses for additions + existing parts.
 - 365 licenses for existing buildings.
 - 10 licenses for existing extensions.
2. Licensed areas: The total number of areas for licensed buildings amounted to 926.1 thousand square meters (1000 s.q.m.) distributed as follows:
 - 778.2 (1000 s.q.m.) for new areas, of which.
 - h 642.3 residential and 135.9 non- residential.
 - 147.9 (1000 s.q.m.) of existing areas, of which 130.6 residential and 17.3 non-residential.
3. Licensed boundary walls: 119 Licenses for walls with total length of 11218 meters.

4. Number of dwellings and their area: The total number of licensed dwellings is 4941 and area of 694.7 (1000 s.q.m.) distributed as follows:
- New dwellings: 4069 units with a total area of 579.0 (1000 s.q.m.) .
 - Existing dwellings: 872 units with a total area of 115.7 (1000 s.q.m.) .