

السلطة الوطنية الفلسطينية
الجهاز المركزي للإحصاء الفلسطيني
التعداد العام للسكان والمساكن والمنشآت - 1997
سلسلة التقارير الإحصائية



النتائج النهائية
تقرير السكان
محافظة قلقيلية

أيار/مايو، 1999

© محرم، 1420هـ - أيار، 1999.

جميع الحقوق محفوظة.

في حالة الاقتباس، يرجى الإشارة إلى هذه المطبوعة كالتالي:

الجهاز المركزي للإحصاء الفلسطيني، 1999. التعداد العام للسكان والمساكن والمنشآت - 1997: النتائج النهائية. تقرير السكان - محافظة قلقيلية، (الجزء الأول). رام الله - فلسطين.

جميع المراسلات توجه إلى قسم خدمات الجمهور على العنوان التالي:

الجهاز المركزي للإحصاء الفلسطيني

ص.ب. 1647

رام الله، فلسطين

فاكس: 298 6343 (972-2)

هاتف: 298 6340 (972-2)

صفحة إلكترونية: <http://www.pcbs.org>

بريد إلكتروني: diwan@pcbs.pna.org

شكر وتقدير وعهد

احتفلنا بصدور النتائج النهائية لأول تعداد عام للسكان والمساكن والمنشآت-1997 بعد أقل من عام على تنفيذه. لم يكن لهذا الجهد أن يبدأ وينتهي بنجاح لولا تضافر جهود شعبنا الفلسطيني في الأراضي الفلسطينية وتكاتفهم من أجل توفير فرص النجاح لهذا التميرين السيادةي. وقد عبرت إرادة شعبنا عن نفسها من خلال تكامل القيادة والشعب في توفير فرص النجاح الكامل. يتقدم الفريق الوطني بالشكر والتقدير والعرفان لأبناء شعبنا الفلسطيني في الأراضي الفلسطينية لتعاونهم مع الفريق الوطني وتمكينه من تنفيذ التعداد بنجاح.

رافق السيد الرئيس ياسر عرفات مشروع التعداد ووفر له كامل الدعم والمساندة الرسمية والمعنوية والمادية منذ تبنيه للفكرة في عام 1993 (في تونس). يتقدم الفريق الوطني بشكر خاص للأخ الرئيس أبو عمار على ثقته بقدرات الفريق الوطني للتعداد وعلى إيمانه بإمكانية إنجاز المشروع في ظل ظروف بالغة التعقيد والصعوبة.

تكاملت السلطان التشريعية والتنفيذية ومؤسسات المجتمع الأهلي والقطاع الخاص في تبنيها ودعمها ومساندتها للفريق الوطني للتعداد طوال مراحل العمل. نشكر المجلس التشريعي الفلسطيني كمؤسسة وكأفراد ورئاسة السلطة الوطنية الفلسطينية ومجلس الوزراء والوزراء والوزارات والهيئات الحكومية والمحافظين وأجهزة الأمن الفلسطينية وأعضاء اللجنة الوطنية للتعداد واللجنة القطاعية الإعلامية ولجنة التنسيق والحماية الأمنية واللجان الفرعية واللجان الفرعية الإعلامية ولجان الوجهاء وفرق الدعم والمساندة النسائية واللجنة التنفيذية للتعداد وغرفة العمليات المركزية وغرفة العمليات الفرعية وجهات أخرى عديدة، على تتاعمها وعملها الذي أدى إلى توفير فرص النجاح.

يكفينا نحن أبناء أسرة الجهاز المركزي للإحصاء الفلسطيني فخراً أننا كنا جزءاً من هذه الحقبة التاريخية الإحصائية، وأن جهودنا حازت على ثقة القيادة الفلسطينية والشعب وأنا فدنا هذا العمل. ونتعهد باستمرار العطاء بدون حدود من أجل استكمال السيادة الفلسطينية الإحصائية.

شكر وتقدير

لم يكن للتعداد العام للسكان والمساكن والمنشآت-1997 أن ينفذ في موعده لولا الدعم المادي والفني الذي وفرتة الدول والهيئات التالية للسلطة الوطنية الفلسطينية:

- صندوق الأمم المتحدة للسكان (UNFPA) عبر مكتب الأمم المتحدة للإحصاء (UNSD) ودائرة المعلومات الاقتصادية والاجتماعية وتحليل السياسات (DESIPA) وفريق الدعم الفني التابع للأمم المتحدة (CST) في الأردن وبرنامج الأمم المتحدة الإنمائي (UNDP) في القدس
- الحكومة البريطانية عبر الوكالة البريطانية الدولية للتنمية (DFID)
- الحكومة السويسرية عبر الوكالة السويسرية للتعاون والتنمية (SDC)
- الحكومة النرويجية عبر الوكالة النرويجية للتنمية والتعاون (NORAD)
- البنك الدولي عبر المجلس الاقتصادي الفلسطيني للتنمية والإعمار (PECDAR)

تتقدم السلطة الوطنية الفلسطينية والفريق الوطني للتعداد والجهاز المركزي للإحصاء الفلسطيني بجزيل الشكر والتقدير إلى هذه الحكومات والهيئات الصديقة.

تمت طباعة هذا التقرير على نفقة الحكومة البريطانية عبر الوكالة البريطانية الدولية للتنمية (DFID) بموجب منحه خاصة لطباعة تقارير التعداد.

تقديم

يعتبر التعداد العام للسكان والمساكن والمنشآت أحد أهم عناصر نظام الإحصاءات الرسمية، وتوصي الأمم المتحدة بإجراء التعداد كل خمس أو عشر سنوات بهدف الحصول على مجموعة متكاملة من البيانات المتعلقة بخصائص وتوزيعات السكان في المجتمع، حيث تعتبر مثل هذه البيانات متطلباً أساسياً في عملية تخطيط التنمية الاقتصادية والاجتماعية على أسس علمية.

مع انطلاق عملية المفاوضات السياسية في المنطقة، وتزايد فرص السلام، وضعت منظمة التحرير الفلسطينية مهمة توفير البيانات الإحصائية الشاملة حول الواقع الاقتصادي والاجتماعي للمجتمع الفلسطيني على رأس أولوياتها، وذلك تمهيداً لإعادة البناء الاقتصادي والاجتماعي والثقافي والخدمي. بالإضافة إلى القيام بكل ما هو ممكن من أجل رفع مستويات المعيشة لأبناء شعبنا الفلسطيني في الأراضي الفلسطينية.

إلا أن الواقع المعلوماتي الموروث عن الاحتلال الإسرائيلي اتسم بالافتقار الشديد إلى البيانات الشاملة والموثوقه والحديثة حول معظم جوانب الحياة الفلسطينية في الأراضي الفلسطينية المحتلة، وخاصة فيما يتعلق بحجم وتركيب وخصائص السكان الذين هم عماد وهدف التنمية. وقد أدى هذا الواقع بمنظمة التحرير الفلسطينية إلى تصنيف مشروع تنفيذ تعداد للسكان والمساكن والمنشآت كمشروع استراتيجي ذو أولوية قصوى ضمن الأولويات الوطنية.

ومع اكتمال الخطط والإمكانيات المادية والفنية لدى الفريق الوطني للتعداد، أصدر سيادة الرئيس ياسر عرفات قراره التاريخي في مطلع حزيران 1997 والمتعلق ببدء تنفيذ الفعاليات الميدانية للتعداد العام للسكان والمساكن والمنشآت مع نهاية العام في جميع الأراضي الفلسطينية، وتكليف الجهاز المركزي للإحصاء الفلسطيني بإدارة وتنفيذ هذا المشروع.

وانطلاقاً من إدراكه لأهمية هذا الحدث فقد بذل الجهاز المركزي للإحصاء الفلسطيني الجهود المضيئة لتنفيذ التعداد بالشكل الذي يلبي الاحتياجات الفلسطينية مع عدم الإخلال بالتوصيات الدولية في هذا المجال. وقد شمل التعداد جميع التجمعات السكانية في الأراضي الفلسطينية باستثناء ذلك الجزء من محافظة القدس والذي ضمته إسرائيل عنوة بعيد احتلالها للأراضي الفلسطينية عام 1967، نتيجة قيام سلطات الاحتلال بوضع العراقل أمام الفريق الوطني للتعداد واعتقال العشرات من الطواقم الميدانية خلال الأيام الأولى من بدئ الفعاليات الميدانية، وإصدار القانون الإسرائيلي بحظر التعداد في تلك المناطق.

يسر الجهاز أن يقدم هذا التقرير وهو من ضمن سلسلة التقارير الإحصائية التي ستصدر عن التعداد كي يكون مرجعاً لجميع المخططين ومتخذي القرارات في القطاعين العام والخاص وجميع فئات المستفيدين والمستخدمين لبيانات التعداد، من أجل الوصول إلى بناء الدولة الفلسطينية المستقلة على أسس علمية سليمة.

والله ولي التوفيق،

أيار، 1999

د. حسن أبو ليد

المدير الوطني للتعداد/

رئيس الجهاز المركزي للإحصاء الفلسطيني

اعتبارات هامة

1- الجداول التفصيلية المنشورة في هذا التقرير والمتضمنة لكافة الخصائص هي خاصة بالنتائج النهائية للسكان الذين تم عددهم فعلا خلال الفترة من 10-1997/12/24. ولا تشمل تقديرات عدد السكان الذين لم يتم عددهم على ضوء نتائج الدراسة البعدية والبالغ عددهم 2,739 فرد.

2- تم اعتماد التقسيمات الإدارية المعتمدة في وزارة الحكم المحلي والتي تقسم الأراضي الفلسطينية إلى 14 محافظة ومنطقتين.

أما المحافظات فهي: جنين، طولكرم، قلقيلية، نابلس، (رام الله والبيرة)، أريحا، القدس، بيت لحم، الخليل، شمال غزة، غزة، دير البلح، خانينونس، رفح. والمنطقتين هما: طوباس، سلفيت.

3- تم ترميز المهنة والنشاط الاقتصادي حسب الأدلة المستخدمة في الجهاز المركزي للإحصاء الفلسطيني والمطابقة للمعايير الدولية باستثناء العلاقة بين المهنة والمستوى التعليمي (أعلى مؤهل علمي حصل عليه الفرد بنجاح) للمجموعتين الثانية والثالثة، حيث سمح لفئة المتخصصون أن يكون مستواهم التعليمي دبلوم فأعلى، أما فئة المتخصصون المساعدون فسمح أن يكون مستواهم التعليمي ابتدائي فأعلى. وذلك لوجود مثل هذه الحالات في الأراضي الفلسطينية.

4- تشمل فئة المشرعون وموظفو الإدارة العليا والمديرون في نوع المهنة، المشتغلون أو المتعطلون الذين سبق لهم العمل في مهن سن القوانين التشريعية وموظفو الإدارة العليا الحكوميين والرؤساء التقليديون ورؤساء القرى وموظفو الإدارة العليا في المنظمات ذات الاهتمامات الخاصة مثل موظفو الإدارة العليا في الأحزاب والمنظمات السياسية والنقابات العمالية والمنظمات الإنسانية. كما تشمل هذه الفئة مديرو الإدارة المشتركة أو المؤسسات التضامنية سواء المديرون العامون أو مدراء الإنتاج ودوائر العمليات سواء كانوا يديروا هذه المؤسسات لحساب أنفسهم أو لحساب المالك.

قائمة المحتويات

رقم الصفحة	الموضوع
	تقديم من سيادة الرئيس ياسر عرفات رئيس السلطة الوطنية الفلسطينية
	شكر وتقدير وعهد
	شكر وتقدير
	تقديم
	اعتبارات هامة
	قائمة المحتويات
	قائمة الجداول
23	الفصل الأول: خلفية عامة
23	1.1 تعريف التعداد
23	2.1 أهداف التعداد
24	3.1 الهيكلية الإدارية للتعداد
25	4.1 طريقة العد
25	5.1 شمولية التعداد
25	6.1 لحظة الإسناد الزمني
25	7.1 فترة العد
25	8.1 مراحل التعداد
26	9.1 آلية ضبط نوعية البيانات وجودتها
29	الفصل الثاني: التعاريف والمفاهيم الأساسية
29	1.2. التقسيمات الجغرافية والإدارية والإحصائية
29	2.2 تعاريف عامة
32	3.2 التعاريف الأساسية لخصائص الأفراد والأسر

41

الفصل الثالث: ملخص النتائج النهائية

45

الجداول

قائمة الجداول

الصفحة	الجدول
45	جدول 1: إجمالي السكان حسب نوع التجمع والجنس
46	جدول 2: السكان الفلسطينيين المولودون داخل الأراضي الفلسطينية وخارجها حسب فئات العمر بالسنوات والجنس
47	جدول 3: السكان الفلسطينيين المولودون داخل الأراضي الفلسطينية حسب المحافظة والجنس وفئات العمر بالسنوات
50	جدول 4: الأسر حسب حجم الأسرة وجنسية رب الأسرة
51	جدول 5: جملة السكان (12 سنة فأكثر) في أسر فلسطينية حسب العلاقة برب الأسرة والحالة الزوجية والجنس والسكان خارج الأسر في
52	جدول 6: السكان الفلسطينيين في أسر ومساكن عامة حسب فئات العمر بالسنوات والجنس ونوع الأسرة ونوع التجمع
58	جدول 7: الأسر الفلسطينية والسكان في أسر حسب حجم الأسرة ونوعها ونوع التجمع
61	جدول 8: أبواب الأسر الفلسطينية حسب فئات العمر بالسنوات والجنس وباقي أفراد الأسر حسب فئات العمر بالسنوات والعلاقة برب الأسرة
78	جدول 9: الأسر الفلسطينية والسكان في أسر حسب حجم الأسرة وعدد الأعضاء الذين أعمارهم تقل عن 15 سنة ونوع التجمع
81	جدول 10: الأسر الفلسطينية والسكان حسب الجنس ونوع الأسرة وعدد الأفراد الذين أعمارهم 60 سنة فأكثر وحجم الأسرة ونوع التجمع
84	جدول 11: السكان حسب فئات العمر بالسنوات والجنس والجنسية
86	جدول 12: جملة السكان حسب أحاد العمر بالسنوات والجنس ونوع التجمع السكاني
91	جدول 13: السكان الفلسطينيين حسب التجمع السكاني والجنس وفئات العمر بالسنوات
94	جدول 14: السكان الفلسطينيين (12 سنة فأكثر) حسب فئات العمر بالسنوات والجنس والحالة الزوجية ونوع التجمع
100	جدول 15: السكان الفلسطينيين (12 سنة فأكثر) حسب التجمع السكاني والجنس والحالة الزوجية
102	جدول 16: السكان الفلسطينيين الذين سبق لهم الزواج حسب فئات العمر الحالي بالسنوات والجنس والعمر عند الزواج الأول ونوع التجمع
108	جدول 17: السكان الفلسطينيين حسب فئات العمر بالسنوات والجنس والديانة
109	جدول 18: السكان الفلسطينيين (10 سنوات فأكثر) حسب التجمع السكاني والجنس والحالة التعليمية
114	جدول 19: السكان الفلسطينيين (10 سنوات فأكثر) حسب التجمع السكاني والجنس والعلاقة بقوة العمل
119	جدول 20: السكان الفلسطينيين حسب حالة اللجوء ونوع التجمع السكاني والجنس
120	جدول 21: السكان الفلسطينيين حسب فئات العمر بالسنوات والجنس وحالة اللجوء ونوع التجمع
123	جدول 22: الأسر الفلسطينية وأفرادها حسب التجمع السكاني وحجم الأسرة
125	جدول 23: النساء الفلسطينيات (12 سنة فأكثر) اللاتي سبق لهن الزواج حسب فئات العمر بالسنوات وعدد المواليد الذين سبق إنجابهم أحياء حسب الجنس ونوع التجمع
128	جدول 24: النساء الفلسطينيات (12 سنة فأكثر) اللاتي سبق لهن الزواج حسب فئات العمر بالسنوات وعدد المواليد الباقيين على قيد الحياة
131	جدول 25: النساء الفلسطينيات (12 سنة فأكثر) اللاتي سبق لهن الزواج حسب مدة الحياة الزوجية بالسنوات وعدد المواليد الذين سبق إنجابهم أحياء حسب الجنس ونوع التجمع

- جدول 26:** النساء الفلسطينيات (12 سنة فأكثر) اللاتي سبق لهن الزواج حسب مدة الحياة الزوجية بالسنوات وعدد المواليد الباقين على قيد الحياة حسب الجنس ونوع التجمع
- جدول 27:** النساء الفلسطينيات (12- 59) سنة اللاتي سبق لهن الزواج حسب الحالة التعليمية وفئات العمر بالسنوات وعدد المواليد الذين سبق إنجابهم أحياء خلال 12 شهر السابقة للتعداد حسب الجنس ونوع التجمع
- جدول 28:** النساء الفلسطينيات (12- 59) سنة اللاتي سبق لهن الزواج حسب فئات العمر بالسنوات وجملة المواليد الذين سبق إنجابهم أحياء خلال 12 شهر السابقة للتعداد والباقيين على قيد الحياة والمتوفين منهم ونوع التجمع
- جدول 29:** السكان الفلسطينيون (5 سنوات فأكثر) حسب العمر بالسنوات والجنس والالتحاق بالتعليم ونوع التجمع
- جدول 30:** السكان الفلسطينيون (5 سنوات فأكثر) حسب الالتحاق بالتعليم والجنس والعمر ونوع التجمع
- جدول 31:** السكان الفلسطينيون (10 سنوات فأكثر) حسب سنوات الدراسة المكتملة والجنس والعمر ونوع التجمع
- جدول 32:** السكان الفلسطينيون (10 سنوات فأكثر) حسب العمر والجنس والإلمام بالقراءة والكتابة ونوع التجمع السكاني
- جدول 33:** السكان الفلسطينيون (10 سنوات فأكثر) الملتحقون حالياً بالتعليم حسب الحالة التعليمية والجنس والعمر ونوع التجمع
- جدول 34:** السكان الفلسطينيون (10 سنوات فأكثر) غير الملتحقين حالياً بالتعليم حسب الحالة التعليمية والجنس والعمر ونوع التجمع
- جدول 35:** السكان الفلسطينيون الذين انهوا دبلوم متوسط فأعلى حسب التخصص (البرنامج) والجنس والعمر ونوع التجمع
- جدول 36:** السكان الفلسطينيون (10 سنوات فأكثر) الحاصلين على مؤهلات دراسية حسب مكان الحصول على المؤهل والجنس والمؤهل العلمي ونوع التجمع
- جدول 37:** السكان الفلسطينيون (10 سنوات فأكثر) حسب فئات العمر بالسنوات والجنس والعلاقة بقوة العمل ونوع التجمع
- جدول 38:** السكان الفلسطينيون (10 سنوات فأكثر) حسب عدد سنوات الدراسة وفئات العمر بالسنوات والعلاقة بقوة العمل والجنس ونوع التجمع
- جدول 39:** السكان الفلسطينيون (10 سنوات فأكثر) حسب الحالة الزوجية وفئات العمر بالسنوات والعلاقة بقوة العمل والجنس ونوع التجمع
- جدول 40:** السكان الفلسطينيون (10 سنوات فأكثر) المشتغلون والمتعطلون الذين سبق لهم العمل حسب الجنس والحالة الزوجية وفئات العمر بالسنوات والحالة العملية ونوع التجمع
- جدول 41:** السكان الفلسطينيون (10 سنوات فأكثر) المشتغلون والمتعطلون الذين سبق لهم العمل حسب الجنس وفئات العمر بالسنوات والحالة العملية ونوع التجمع
- جدول 42:** السكان الفلسطينيون (10 سنوات فأكثر) المشتغلون والمتعطلون الذين سبق لهم العمل حسب الجنس وفئات العمر بالسنوات والمهنة الرئيسية ونوع التجمع
- جدول 43:** السكان الفلسطينيون (10 سنوات فأكثر) المشتغلون والمتعطلون الذين سبق لهم العمل حسب الجنس والحالة الزوجية وفئات العمر بالسنوات والمهنة الرئيسية
- جدول 44:** السكان الفلسطينيون (10 سنوات فأكثر) المشتغلون والمتعطلون الذين سبق لهم العمل حسب الجنس ومكان العمل والمهنة الرئيسية والحالة العملية

- جدول 45:** السكان الفلسطينيين (10 سنوات فأكثر) المشتغلون والمتعطلون الذين سبق لهم العمل حسب الجنس والحالة التعليمية وفئات العمر بالسنوات و المهنة الرئيسية
- جدول 46:** السكان الفلسطينيين (10 سنوات فأكثر) المشتغلون والمتعطلون الذين سبق لهم العمل حسب فئات العمر بالسنوات والجنس والنشاط الاقتصادي
- جدول 47:** السكان الفلسطينيين (10 سنوات فأكثر) المشتغلون والمتعطلون الذين سبق لهم العمل حسب الجنس والنشاط الاقتصادي والحالة العملية
- جدول 48:** السكان الفلسطينيين (10 سنوات فأكثر) المشتغلون والمتعطلون الذين سبق لهم العمل حسب الجنس والحالة التعليمية وفئات العمر بالسنوات والنشاط الاقتصادي
- جدول 49:** السكان الفلسطينيين (15 سنة فأكثر) المشتغلون والمتعطلون الذين سبق لهم العمل حسب النشاط الاقتصادي والجنس والمهنة الرئيسية
- جدول 50:** السكان الفلسطينيين (15 سنة فأكثر) المشتغلون والمتعطلون الذين سبق لهم العمل حسب النشاط الاقتصادي والجنس والقطاع
- جدول 51:** السكان الفلسطينيين (10 سنوات فأكثر) المشتغلون حسب المهنة الرئيسية والجنس وفئات العمر بالسنوات ونوع التجمع
- جدول 52:** السكان الفلسطينيين (10 سنوات فأكثر) المشتغلون حسب النشاط الاقتصادي والجنس وفئات العمر بالسنوات ونوع التجمع
- جدول 53:** السكان الفلسطينيين (10 سنوات فأكثر) المشتغلون حسب فئات العمر بالسنوات والجنس والحالة العملية
- جدول 54:** السكان الفلسطينيين (15 سنة فأكثر) المشتغلون حسب النشاط الاقتصادي والجنس والقطاع
- جدول 55:** السكان الفلسطينيين (10 سنوات فأكثر) المتعطلون عن العمل حسب الجنس وفئات العمر بالسنوات وعدد سنوات الدراسة ونوع التجمع
- جدول 56:** السكان الفلسطينيين (10 سنوات فأكثر) المتعطلون عن العمل حسب الجنس وفئات العمر بالسنوات والحالة الزوجية ونوع التجمع
- جدول 57:** السكان الفلسطينيين (10 سنوات فأكثر) المتعطلون الذين سبق لهم العمل حسب الجنس وفئات العمر بالسنوات والمهنة الرئيسية
- جدول 58:** السكان الفلسطينيين (15 سنة فأكثر) المتعطلون الذين سبق لهم العمل حسب النشاط الاقتصادي والجنس والقطاع
- جدول 59:** السكان الفلسطينيين (10 سنوات فأكثر) المتعطلون الذين سبق لهم العمل حسب الجنس وفئات العمر بالسنوات والحالة العملية
- جدول 60:** السكان الفلسطينيين 10 سنوات فأكثر غير النشيطين اقتصادياً حسب فئات العمر بالسنوات والجنس والسبب لعدم نشاطهم
- جدول 61:** السكان الفلسطينيين (10 سنوات فأكثر) غير النشيطين اقتصادياً حسب الجنس وفئات العمر بالسنوات وعدد سنوات الدراسة ونوع التجمع
- جدول 62:** الأسر الفلسطينية والأفراد فيها حسب حجم الأسرة وعدد الأفراد النشيطين اقتصادياً فيها
- جدول 63:** الأسر الفلسطينية حسب حجم الأسرة وعدد الأفراد المتعطلين عن العمل وعدد المعالين الذين تقل أعمارهم عن 15 سنة في الأسرة
- جدول 64:** أرباب الأسر الفلسطينية (10 سنوات فأكثر) حسب فئات العمر بالسنوات والجنس والعلاقة بقوة العمل
- جدول 65:** أرباب الأسر الفلسطينية (15 سنة فأكثر) المشتغلون والمتعطلون الذين سبق لهم العمل حسب النشاط الاقتصادي والجنس والحالة العملية
- جدول 66:** السكان الفلسطينيين المولودون خارج الأراضي الفلسطينية حسب دولة الميلاد والجنس وفئات العمر بالسنوات
- جدول 67:** السكان الفلسطينيين (12 سنة فأكثر) المولودون خارج الأراضي الفلسطينية حسب فئات العمر بالسنوات والجنس والحالة الزوجية

- جدول 68:** السكان الفلسطينيين (10 سنوات فأكثر) المولودون خارج الأراضي الفلسطينية حسب الحالة التعليمية والجنس وفئات العمر 337
- جدول 69:** السكان الفلسطينيين (10 سنوات فأكثر) المولودون خارج الأراضي الفلسطينية حسب الجنس وفئات العمر بالسنوات والعلاقة بقوة العمل 338
- جدول 70:** السكان الفلسطينيين (10 سنوات فأكثر) المولودون خارج الأراضي الفلسطينية المشتغلون والمتعطلون الذين سبق لهم العمل حسب المهنة الرئيسية والجنس وفئات العمر بالسنوات 339
- جدول 71:** السكان الفلسطينيين المعاقون حسب فئات العمر بالسنوات والجنس ونوع الإعاقة ونوع التجمع 342
- جدول 72:** الأسر الفلسطينية التي فيها فرد أو أكثر معاق حسب نوع التجمع ونوع الأسرة وحجمها 351
- جدول 73:** السكان الفلسطينيين (12 سنة فأكثر) المعاقون حسب الحالة الزوجية وفئات العمر بالسنوات والجنس ونوع الإعاقة 352
- جدول 74:** السكان الفلسطينيين المعاقون حسب سبب الإعاقة وفئات العمر بالسنوات والجنس ونوع الإعاقة 366
- جدول 75:** السكان الفلسطينيين في العمر 5 - 24 سنة المعاقون حسب حالة الالتحاق بالتعليم وفئات العمر بالسنوات والجنس ونوع الإعاقة ونوع التجمع 386
- جدول 76:** السكان الفلسطينيين (10 سنوات فأكثر) المعاقون حسب الحالة التعليمية وفئات العمر بالسنوات والجنس ونوع الإعاقة 392
- جدول 77:** السكان الفلسطينيين (10 سنوات فأكثر) المعاقون حسب العلاقة بقوة العمل والجنس ونوع الإعاقة ونوع التجمع 400
- جدول 78:** السكان الفلسطينيين (10 سنوات فأكثر) المعاقون المشتغلون والمتعطلون الذين سبق لهم العمل حسب المهنة الرئيسية والجنس ونوع الإعاقة 406
- جدول 79:** السكان الفلسطينيين المعاقون حسب حالة اللجوء والجنس ونوع الإعاقة ونوع التجمع 409

الفصل الأول

خلفية عامة

يمثل التعداد العام للسكان والمساكن والمنشآت 1997، أضخم مشروع إحصائي يتم تنفيذه في الأراضي الفلسطينية، حيث بدأ الجهاز المركزي للإحصاء الفلسطيني بالتحضير لتنفيذه منذ إنشائه في أواخر عام 1993، وقام بتنفيذه ميدانياً خلال الفترة من أوائل شهر أيلول 1997 وحتى نهاية العام نفسه. ويضم هذا الفصل، نبذة مختصرة عن التعداد وأهدافه والهيكلية الإدارية للتعداد، وشموليته ولحظة الإسناد الزمني ومراحله وآلية ضبط نوعية البيانات وجودتها.

1.1 تعريف التعداد:

تعداد السكان هو العملية المتكاملة لجمع وتصنيف ومعالجة وتحليل وتقييم ونشر وتوفير البيانات الإحصائية عن أعداد السكان وتوزيعهم، حسب الخصائص الديموغرافية والاجتماعية والاقتصادية الأساسية، في فترة مرجعية محددة وفي منطقة جغرافية معينة.

وهناك أسلوبان لإجراء التعداد:

العد الواقعي: ويشمل عد جميع الأشخاص المتواجدين فعلياً في مكان العد، في لحظة الإسناد الزمني، بغض النظر عن مكان الإقامة المعتادة، ويكون الأساس هو عد الأفراد حسب مكان تواجدهم في لحظة الإسناد الزمني.

العد النظري: وهو عد الأفراد حسب مكان الإقامة المعتادة بغض النظر عن مكان التواجد في لحظة الإسناد الزمني. وقد تم اعتماد العد الواقعي في التعداد العام للسكان والمساكن والمنشآت - 1997 مع بعض الاستثناءات.

2.1 أهداف التعداد:

تتمثل أهداف التعداد الرئيسية في الأمور التالية:

1. توفير مجموعة أساسية من البيانات الموثوقة والحديثة حول السكان والمساكن والمنشآت الاقتصادية والحيازات الزراعية، والتي تتركز في معرفة حجم وتوزيع الخصائص الاجتماعية والاقتصادية والديموغرافية الأساسية للأسر والأفراد، وتوفير بيانات حول خصائص المسكن والظروف السكنية والوسائل الضرورية المتوفرة لدى الأسرة وتوفر الحيازات الزراعية، بالإضافة إلى توفر بيانات أساسية حول المباني والمنشآت الاقتصادية.
2. تطوير وبناء المعايير والتعاريف والأدلة الخاصة بالنشاطات الإحصائية في الأراضي الفلسطينية.
3. تعزيز ودعم قدرة البناء الوطني وكفاءة الجهاز المركزي للإحصاء الفلسطيني على إجراء التعدادات والمسوح الدورية، بحيث يتم التخطيط وجمع البيانات وتجهيزها ونشرها، واستخدام خصائص السكان والمساكن والمباني والمنشآت من قبل المعنيين في الوقت المحدد على أن يتم ذلك بشكل يراعي التكاليف، مع التأكيد على النوعية والاستجابة للاحتياجات المختلفة.
4. إنشاء قاعدة بيانات شاملة، كمرجع لأنظمة المعلومات الأساسية، بما فيها إنشاء أو تحديث السجلات المركزية الأساسية: مثل سجل السكان، سجل المباني والمساكن، سجل العناوين التفصيلي، سجل المنشآت الاقتصادية، سجل الحيازات الزراعية.

3.1 الهيكلية الإدارية للتعداد:

نظراً لضخامة مشروع التعداد الذي يمثل أكبر العمليات الإحصائية التي جرت في الأراضي الفلسطينية، كان لا بد من تنظيم هيكلية إدارية للفريق الوطني للتعداد، تضمن السيطرة الكاملة على كافة التفاصيل الإدارية والفنية والميدانية، وقد عمل في هذا المشروع (6733) موظفاً ما بين موظفين دائمين أو عمالة مؤقتة تتراوح من شهر إلى سنة أو لجان مختلفة، ولا يشمل هذا العدد المتطوعين في كافة المجالات وخاصة المشاركين في الحملة الإعلامية ولجان الوجيهاء ولجان الطوارئ واللجان النسائية والفرق الأمنية. و فيما يلي الهيكلية الإدارية للتعداد:

الهيكلية الإدارية للتعداد

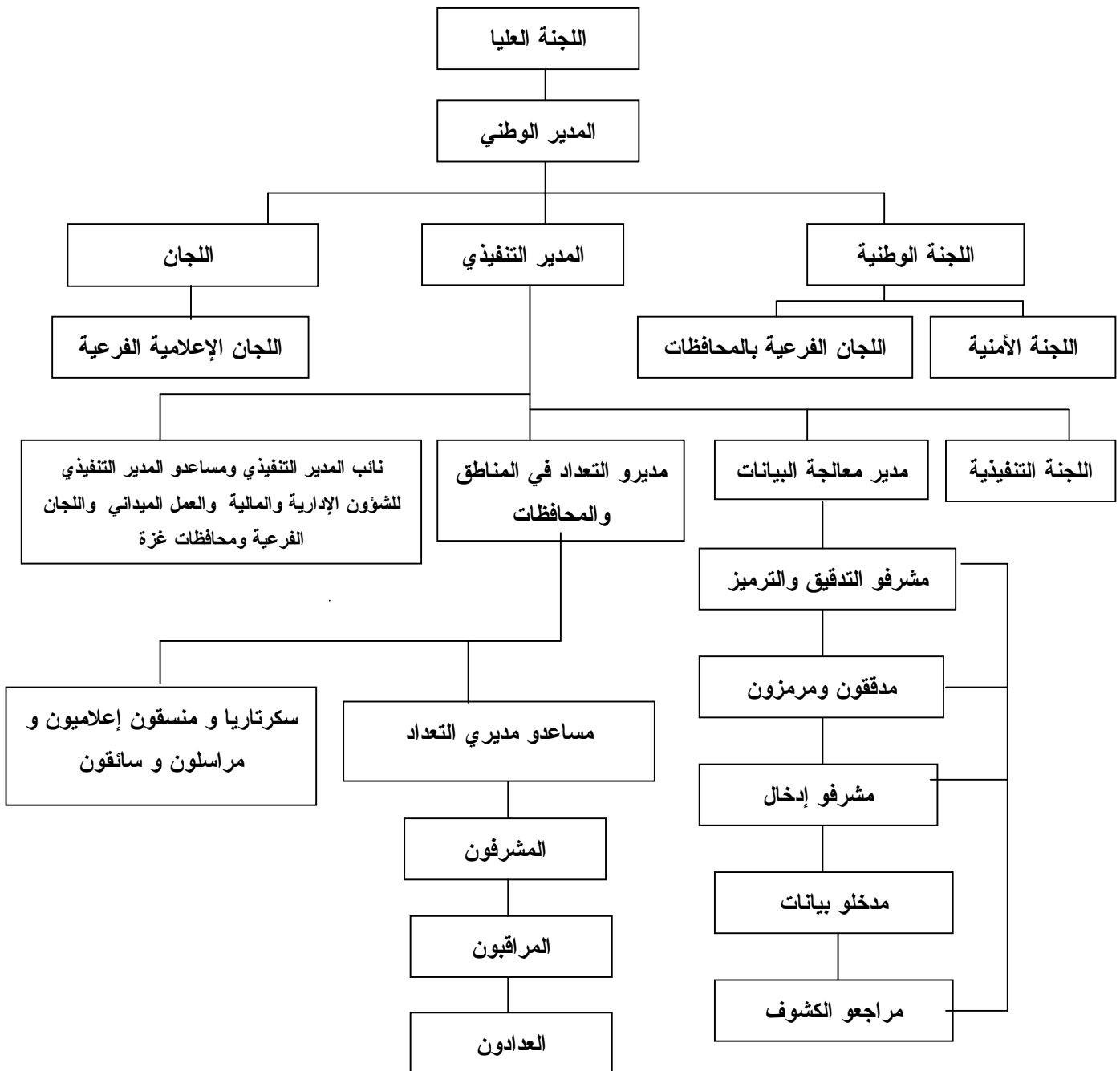

4.1 طريقة العد:

لقد اعتمد مبدأ أسلوب المقابلة المباشرة مع المبحوثين في استيفاء بيانات الأفراد والأسر والمباني والوحدات السكنية والمنشآت، كما لم يتم استخدام مبدأ المعاينة في التعداد، وركزت التعليمات على ضرورة العودة إلى الأسرة أكثر من مره لضمان استيفاء البيانات من أشخاص مؤهلين. وتم معالجة معظم حالات عدم التعاون من خلال عودة المسؤولين أكثر من مرة وبمشاركة الفعاليات الشعبية والرسمية. كما تم تنفيذ دراسة بعدية بنسبة 4% من مجموع مناطق العد لدراسة فحص نقص الشمول للأسر والأفراد، وقد تم تنفيذ هذه الدراسة خلال النصف الأول من شهر كانون ثاني 1998.

5.1 شمولية التعداد: لقد تم اعتماد أسلوب العد الواقعي (الفعلي) مع بعض الإستثناءات، حيث شمل التعداد فئتين رئيسيتين

هما:

أ. الأفراد الذين جمعت عنهم جميع الخصائص وهم:

1. جميع الأفراد المتواجدين في الأراضي الفلسطينية في لحظة الإسناد الزمني، بغض النظر عن الجنسية والمواطنة وأسباب التواجد، وبصرف النظر عن مكان التواجد في الأراضي الفلسطينية.
2. جميع الفلسطينيين المتواجدين في الخارج بصورة مؤقتة (أقل من سنة قبل ليلة الإسناد الزمني) ولهم مكان إقامة معتادة في الأراضي الفلسطينية بحيث تم عددهم مع أسرهم.
3. جميع الفلسطينيين الذين يدرسون في الخارج بغض النظر عن مدة الدراسة ومدة الإقامة في الخارج، وجميع الأفراد المعتقلين في السجون بغض النظر عن فترة الاعتقال، حيث تم عددهم مع أسرهم.

ب. الفلسطينيون في الخارج:

وهم الفلسطينيون المقيمون في الخارج لأكثر من سنة، ولهم مكان إقامة معتادة في الأراضي الفلسطينية ويحملون هويات (باستثناء الطلاب والمعتقلين الذين تم عددهم في الفئة الأولى)، بغض النظر عن سبب التواجد في الخارج. حيث تم جمع بيانات عن أعدادهم حسب الجنس فقط. ولا يشمل هذا التقرير أي بيانات عن هذه الفئة.

6.1 لحظة الإسناد الزمني:

هي اللحظة التي تسند إليها بيانات التعداد، وعادة ما تكون منتصف ليلة معينة، بحيث تمثل نتائج التعداد عدد السكان في تلك الليلة، وقد تم اعتماد ليلة 9-10 كانون أول 1997 كليلة إسناد زمني للتعداد الفلسطيني. ولا يعني ذلك أن جميع البيانات تعود لنفس لحظة الإسناد في التعداد، حيث أن بعض الخصائص لها فترات إسناد سابقة للتعداد مثل الخصائص الاقتصادية المتعلقة بالعمل وكذلك الولادات والوفيات، إلا أن معظم البيانات الأخرى تسند إلى لحظة الإسناد الزمني مثل العمر، الحالة الزوجية، ومكان الإقامة وقت العد والمستوى التعليمي.. الخ.

7.1 فترة العد:

هي الفترة التي يتم خلالها جمع البيانات من الأسر والمساكن العامة وقد تم تحديدها في التعداد الفلسطيني في الفترة من 10-24 /12 /1997.

8.1 مراحل التعداد:

تم تنفيذ التعداد العام للسكان والمساكن والمنشآت 1997 على عدة مراحل رئيسية هي:-

1.8.1 المرحلة التحضيرية:

بدأت الاستعدادات الأولية للتحضير للتعداد منذ نهاية عام 1993، وذلك بإعداد وثيقة المشروع وتقدير الموازنة، وبعد ذلك تم استقطاب الكفاءات والخبرات الفلسطينية، حيث قامت بالتعرف على التجربة الدولية وتوصيات الأمم المتحدة في مجال التعدادات، ومن ثم التنسيق مع الفعاليات الحكومية وغير الحكومية بشأن تحديد احتياجاتها من بيانات التعداد، وقد أسفر هذا التنسيق عن حالة إجماع وطني شاملة على المحتوى الممكن للاستبانات التي سوف تستخدم في التعداد، وقد تم التنسيق والتشاور منذ البداية مع صندوق الأمم المتحدة للسكان لضمان مساندة المنظمة الدولية لتنفيذ المشروع. كما تم في هذه المرحلة تنفيذ تجربة قبلية مصغرة في شهر آذار مارس 1996 شملت (15) منطقة عد، وكذلك تم تنفيذ تعداد تجريبي على نطاق أوسع شمل (36) منطقة عد خلال شهر كانون أول ديسمبر 1996 تم من خلالها مراقبة أداء الفريق واشتقاق العبر وتطوير الخطة. كذلك تم إعداد دليل التجمعات السكانية في الأراضي الفلسطينية وتحديث الخرائط لجميع هذه التجمعات وتقسيمها إلى مناطق عد بمعدل (150) وحدة سكنية لكل منطقة عد. كما صدرت القرارات الرئاسية بشأن تنفيذ التعداد وتشكيل لجانته المختلفة بتاريخ 1997/6/5. كما تم إعداد وطباعة الاستمارات والأدلة والنماذج المستخدمة في التعداد، وتحديد مصادر العاملين الميدانيين وإعداد المخازن وتوزيع مستلزمات التعداد واختيار مقار العاملين. وقد استمرت هذه المرحلة حتى 1997/9/4.

2.8.1 المرحلة التنفيذية (المرحلة الميدانية):

امتدت هذه المرحلة خلال الفترة من 1997/9/6 - 1998/1/15 حيث بدأت هذه المرحلة باختيار وتدريب العاملين الميدانيين من مديري التعداد والمشرفين والمراقبين والعاديين في فترات مختلفة، وتركزت النشاطات الرئيسية في هذه المرحلة على تنفيذ عمليات تحديد وحزم مناطق العد خلال الفترة من 1997/10/1 - 1997/10/14، وترقيم وحصر المباني والوحدات السكنية والمنشآت خلال الفترة من 1997/10/30 - 1997/11/23، وعد السكان خلال الفترة من 1997/12/10 - 1997/12/24، وتنفيذ الدراسة البعدية خلال الفترة من 1998/1/6 - 1998/1/15، وإعداد النتائج الأولية خلال الفترة من 1997/12/31 - 1998/1/4، واستلام الاستمارات والسجلات وتخزينها في المقر المركزي خلال الفترة من 1997/12/29 - 1998/1/4.

3.8.1 مرحلة معالجة البيانات واعداد التقارير (مرحلة ما بعد العد):

بدأت هذه المرحلة في 1998/1/5، وتركزت النشاطات الرئيسية في هذه المرحلة على أعمال التدقيق والترميز ومراجعة التدقيق والترميز وإدخال البيانات ومراجعة الإدخال لجميع استمارات التعداد، بالإضافة إلى تطبيق وسائل ضبط جودة ونوعية البيانات يدوياً بعد استخراج الكشوف الآلية للحالات الخاطئة أو الحالات النادرة. وكذلك إعداد التقارير الإحصائية على المستويات الجغرافية المختلفة.

9.1 آلية ضبط نوعية البيانات وجودتها:

يهدف برنامج ضبط النوعية بصورة رئيسية إلى توفر بيانات موثوقة، وذلك من خلال العمل على منع وقوع الأخطاء وإزالة أسبابها والكشف عن الأخطاء وتصويبها حين وقوعها. وترافقت عملية ضبط النوعية مع جميع مراحل تنفيذ التعداد، وفيما يلي نبذة مختصرة عن أهم آليات ضبط نوعية وجودة البيانات في التعداد:

1.9.1 آلية ضبط نوعية البيانات وجودتها في المرحلة التحضيرية:

تم في المرحلة التحضيرية وضع التعاريف والتعليمات التي تضمن استيفاء الاستمارات بصورة صحيحة. كما تم إعداد دليل التجمعات السكانية والخرائط التفصيلية لكل تجمع، ولكل منطقة عد، وتوزيع مجالات العمل بين العاملين في الميدان،

بالشكل الذي يمكن من خلاله التأكد من أن جميع مناطق العد قد شملها التعداد، بالإضافة إلى إعداد وتحضير نماذج متابعة جودة العمل والإنجاز. وقد أعطي الانتباه الكافي لحصر بعض الفئات مثل البدو الرحل والأفراد في المعابر الحدودية والقاطنين في المساكن العامة. كما وضعت آلية لفحص نسب الشمول للأفراد والأسر من خلال الدراسة البعدية. وكذلك تم وضع آلية لتخزين السجلات تضمن سهولة حفظها ومتابعة الأعمال الجارية عليها أثناء مرحلة معالجة البيانات.

2.9.1 آلية ضبط نوعية البيانات وجودتها في المرحلة التنفيذية:

روعي عند اختيار العاملين أن يكونوا من الحاصلين على مؤهلات دبلوم متوسط فأعلى، بالإضافة إلى كونهم من التجمع نفسه لسهولة معرفة المنطقة وخط السير والاستدلال على جميع المباني والمنشآت والأسر، و لمجابهة حالات الإغلاق الشامل والجزئي للأراضي الفلسطينية من قبل السلطات الإسرائيلية. كما تم إعداد خطط وبرامج التدريب لجميع العاملين مسبقاً، حيث تم تدريب مديري التعداد في المحافظات أولاً، وبعد ذلك قاموا بدورهم بتدريب المشرفين والذين قاموا بدورهم بتدريب المراقبين والعدادين، وتم استخدام أشرطة الفيديو في كل مرحلة لضمان سلامة نقل التعاريف والتعليمات بشكل موحد لجميع العاملين، وكانت أسس الاختيار لجميع العاملين تعتمد على تقييم (امتحان) موحد حيث تم اختيار الأفراد الحاصلين على أعلى التقييمات. و تم توزيع العاملين بحيث يقوم كل مشرف بمتابعة (5) مراقبين وكل مراقب بالإشراف على (5) عدادين بالمتوسط وأن يقوم كل عداد باستيفاء بيانات حوالي (150) أسرة خلال (15) يوماً. أما من ناحية أسلوب العد فتم اعتماد أسلوب المقابلة المباشرة فقط، مع ضرورة استيفاء البيانات من رب الأسرة أو من شخص عاقل وبالغ. كما تم الاعتماد على الوثائق الرسمية عند جمع البيانات الأساسية، مثل الاسم وتاريخ الميلاد ورقم الهوية، وقد تم توزيع استبانة تذكيرية لجميع الأسر قبل البدء بالعد الفعلي، شمل البنود الرئيسية لضمان الدقة في تسجيل المتواجدين ليلة الإسناد الزمني وكذلك استخدام الوثائق الرسمية أو تحضيرها لضمان الحصول على بيانات دقيقة. وتم إعطاء تعليمات مشددة لجميع العاملين، ولكافة المستويات بالمراجعة الميدانية والمكتبية لأعمالهم وأعمال مرعوسهم، حيث قام المشرف بإعادة استيفاء 5% من اعمال العداد للتأكد من سلامة ودقة العمل، كما قام المراقب بإعادة استيفاء بيانات 10% من الأسر التي قام العداد باستيفائها للتحقق من شمول الأسر واتساق بيانات الأفراد. ولضمان حسن المتابعة تم تشكيل غرفة عمليات مركزية في مقر الجهاز في رام الله وأخرى في غزة ضمنا فنيين وإداريين، وذلك للإجابة على الاستفسارات وإصدار التعليمات للعاملين في الميدان. كما تم تنفيذ دراسة بعدية بنسبة 4% من مناطق العد بهدف فحص نسب شمول الأفراد والأسر، حيث تم إعادة العد كاملاً لجميع الأسر والأفراد في مناطق العد المختارة. وقد رافق جميع نشاطات التعداد حملة إعلامية متصاعدة بشكل يتناسب مع الفعاليات المختلفة، شملت استخدام كافة وسائل الإعلام المسموعة والمقروءة والمرئية، وذلك لضمان زيادة تعاون المواطنين مع العاملين في التعداد.

3.9.1 آلية ضبط نوعية البيانات وجودتها في مرحلة معالجة البيانات:

شملت مرحلة معالجة البيانات عمليات التدقيق والترميز والإدخال ومراجعة الكشوف، وعمليات المراجعة والفحص لجميع العمليات السابقة، حيث تم وضع جميع الأدلة والتعليمات من أجل فحص اتساق البيانات وترميز الحقول والتأكد من إدخال جميع مناطق العد وجميع السجلات والاستمارات وما تحويه من بيانات. وتم اختيار جميع العاملين في التدقيق والترميز من أفضل العاملين الميدانيين. وقد تم تنفيذ عملية معالجة البيانات مركزياً لتوحيد المفاهيم. وقد تم تدقيق جميع الاستمارات وفحص اتساقها بنسبة 100% ومراجعة التدقيق والترميز بنسبة 100%.

أما بالنسبة لإدخال البيانات فقد تم تدريب المدخلين على آلية موحدة لعملية إدخال البيانات وجرى إعادة الإدخال بنسبة 100% في الأيام الثلاثة الأولى لجميع المدخلين. وتم استبعاد المدخلين ذوي الأخطاء المرتفعة. وقد تم اختيار أفضل المدخلين من أجل إعادة إدخال 10% من البيانات لجميع الاستمارات للتأكد من سلامة عمليات الإدخال. كما تم إعداد ملف مستقل لكل منطقة عد يحتوي البيانات التعريفية وعدد الأسر وإجمالي عدد السجلات لضمان التأكد من إدخال جميع السجلات وجميع الأسر. وتم بعد إدخال البيانات استخراج كشوف للتأكد من شمولية إدخال جميع مناطق العد، وجميع المباني والوحدات السكنية والأسر والأفراد، كما تم استخراج كشوف تحدد الأخطاء التي يجب تصحيحها أو البيانات المشكوك فيها، وتم تكليف خيرة المراجعين للعمل على تصحيحها بعد الرجوع إلى السجلات الأصلية وتحت إشراف كامل من دائرة العمليات الفنية في إدارة التعداد.

الفصل الثاني التعاريف والمفاهيم الأساسية

1.2 التقسيمات الجغرافية والإدارية والإحصائية:

تنقسم الأراضي الفلسطينية إدارياً إلى (14) محافظة ومنطقتين، وتعتبر المحافظة أعلى مستوى في الهيكل الإداري من التقسيمات الإدارية في الأراضي الفلسطينية، بحيث تضم المحافظة/ المنطقة الواحدة العديد من التجمعات السكانية، ويبلغ عددها 9 محافظات ومنطقتين في الضفة الغربية و5 محافظات في قطاع غزة وهي كما يلي:

1. **الضفة الغربية:** وتشمل محافظات جنين، طولكرم، قلقيلية، نابلس، (رام الله والبيرة)، القدس، أريحا، بيت لحم الخليل، ومنطقتي طوباس وسلفيت.

2. **قطاع غزة:** ويشمل محافظات شمال غزة، غزة، دير البلح، خانينوس، رفح.

وفيما يلي أهم التعاريف للتقسيمات الإدارية والجغرافية والإحصائية:

التجمع السكاني:

مساحة (مكان) من سطح الأرض مأهولة بالسكان بشكل دائم ولها سلطة إدارية رسمية، أو أي مساحة (مكان) من سطح الأرض مأهولة بالسكان بشكل دائم ومنفصلة جغرافياً عن أي تجمع مجاور لها، ومعترف بها عرفياً، وليس لها سلطة إدارية مستقلة.

نوع التجمع:

صنفت التجمعات السكانية إلى ثلاثة أصناف وهي: حضر، ريف، مخيمات.

الحضر: هو كل تجمع يبلغ عدد سكانه 10,000 نسمة أو أكثر، وجميع مراكز المحافظات بغض النظر عن حجمها، وجميع التجمعات التي يبلغ عدد سكانها ما بين 4,000 - 9,999 نسمة شريطة أن يتوفر فيها أربعة عناصر من العناصر التالية على الأقل: (شبكة كهرباء عامة وشبكة مياه عامة ومكتب بريد ومركز صحي بدوام كامل لطبيب طيلة أيام الأسبوع ومدرسة ثانوية تمنح شهادة الثانوية العامة).

الريف: وهو كل تجمع يقل عدد سكانه عن 4,000 نسمة، وكل تجمع يبلغ عدد سكانه ما بين 4,000 - 9,999 نسمة دون أن تتوفر فيه أربعة عناصر من الخدمات المذكورة أعلاه.

المخيم: وهو كافة التجمعات التي يطلق عليها اسم مخيم، ويدار من قبل وكالة الغوث الدولية.

منطقة العد:

منطقة العد هي المنطقة الجغرافية المحددة على الخرائط، والتي يتم تحديدها على الطبيعة بحدود واضحة المعالم (شوارع، طرق، ممرات، حدود إدارية) لتكون مجال عمل عداد واحد عادة، وقد تكون تجمعا صغيرا أو جزءاً من تجمع سكاني كبير. وتضم كل منطقة حوالي 150 وحدة سكنية باستثناء التجمعات الصغيرة والتي تضم أقل من 150 وحدة سكنية، فقد اعتبرت منطقة عد، بغض النظر عن عدد الوحدات السكنية.

2.2 تعاريف عامة:

المبنى:

لأغراض التعداد، يعرف المبنى، بأنه كل مشيد قائم بذاته ومثبت على الأرض أو على الماء بصفة دائمة أو مؤقتة، محاط بأربعة جدران أو اكتمل به سقف واحد على الأقل لحظة الزيارة، وذلك بصرف النظر عن المادة المشيد منها، وبصرف النظر عن الغرض من إنشائه وكيفية استخدامه وقت التعداد. وقد يكون المبنى وقت التعداد مستخدماً للسكن أو للعمل أو كليهما أو خالياً أو تحت التشييد.

الوحدة السكنية (المسكن):

هي مبنى أو جزء من مبنى معد أصلاً لسكن أسرة واحدة، وله باب أو مدخل مستقل أو أكثر من مدخل يؤدي إلى الطريق أو الممر العام دون المرور في وحدة سكنية أخرى، وقد تكون الوحدة السكنية غير معدة أصلاً للسكن إلا أنها وجدت مسكونة وقت العد، وقد تكون الوحدة السكنية مستخدمة للسكن أو العمل أو لكليهما أو مغلقة أو خالية. وقد تكون الوحدة السكنية مشغولة بأسرة واحدة أو أكثر وقت العد.

ملاحظة هامة: في مرحلة ترقيم وحصر المباني، تم حصر وترقيم كافة المباني وكافة الوحدات السكنية بغض النظر عن استخدامها، أما في مرحلة عد السكان فقد تم حصر الوحدات السكنية المأهولة بالسكان فقط.

الغرفة:

هي أي مساحة تساوي أو تزيد عن (4) م² (أربعة أمتار مربعة فأكثر) محاطة بجدران وسقف يسهل عزل المستخدمين لها عن الآخرين، وتعتبر الفرندات المقززة غرفة إذا كانت مساحتها مساوية أو تزيد عن أربعة أمتار مربعة ومستخدمة لأي غرض من الأغراض المعيشية، وتعتبر الصالة غرفة، ولا يعتبر كل من المطبخ والحمام والمرحاض والممرات من ضمن الغرف كما لا يعتبر من الغرف تلك المخصصة للحيوانات والدواجن وكذلك الغرف المستخدمة للعمل فقط.

المسكن العام (أسر المؤسسات أو الأسر الجماعية):

هو مكان مخصص لإقامة مجموعة من الأفراد يتواجدون به للارتفاع بخدمة يقدمها المسكن العام أو لأسباب أخرى، وقد يشغل المسكن العام مبنى أو أكثر أو وحدة سكنية أو أكثر داخل مبنى، ويدخل ضمن المساكن العامة الفنادق (خصص للفنادق استمارة مستقلة) والبنسيونات ودور العجزة والأيتام، ومصحات الأمراض النفسية، ومساكن الطلبة الجماعية والمعابر والأفراد الذين يقيمون في معسكرات وليس لهم مكان إقامة آخر، وأماكن إقامة الراهبات والرهبان في الأديرة والكنائس (الذين ليس لهم أسر يقيمون معها عادة). وقد تم عد الأفراد في هذه المساكن واعتبرت مسكناً عاماً، أما باقي الأسر فقد اعتبرت أسراً خاصة.

الأسرة:

لأغراض التعداد تعرف الأسرة بأنها فرد أو مجموعة أفراد تربطهم أو لا تربطهم صلة قرابة، ويقيمون عادة في مسكن واحد أو في جزء منه، ويشتركون في المأكل أو في أي وجه من ترتيبات المعيشة الأخرى.

وتتألف الأسرة في التعداد من:

- أ. أفراد الأسرة الأصليين المتواجدون في مسكن الأسرة ليلة الإسناد الزمني (ليلة 10/9 من شهر كانون أول 1997).
- ب. الزوار من خارج الأراضي الفلسطينية الذين قضاوا تلك الليلة في مسكن الأسرة (أقارب أو غير أقارب)، وكذلك الزوار من الداخل إذا قضت الأسرة بأكملها طوال فترة العد في زيارة مع أسرة أخرى.
- ج. الخدم ومن في حكمهم الذين يعملون لدى الأسرة، ويقيمون معها بصفة معتادة والذين قضاوا تلك الليلة في مسكن الأسرة.
- د. المواليد الجدد الذين ولدوا قبل ليلة الإسناد الزمني وما زالوا على قيد الحياة حتى ليلة الإسناد الزمني، سواء أكانوا مع الأسرة أو ما زالوا في المستشفى.
- هـ. الأفراد الذين قضاوا ليلة الإسناد الزمني مع الأسرة سواء ابقوا على قيد الحياة أو توفوا بعد ليلة الإسناد الزمني.

و. يعتبر أفراد الأسرة الذين يقيمون في المسكن عادة ولكنهم لم يتواجدوا ليلة الإسناد الزمني فيه من ضمن أفراد الأسرة ويخرجون معها في استمارة التعداد، حتى وإن لم يقضوا ليلة الإسناد الزمني مع الأسرة، وهذا يضم الفئات التالية:

- أفراد الأسرة الذين قضوا ليلة الإسناد الزمني في زيارة أسرة أخرى بالداخل.
- المشتغلون في نوبات عمل ليلية في المصانع أو المستشفيات أو المطارات أو غيرها من أماكن العمل.
- الأفراد الذين يقضون ليلة العد مسافرين على الطرق العامة بالداخل.
- صيادو الأسماك الذين يقضون ليلة العد على المراكب والسفن في المياه الإقليمية.
- أفراد قوات الأمن الداخلي وأمن الرئاسة والدفاع المدني أيًا كان مكان تواجدهم ليلة الإسناد الزمني.
- أفراد الأسرة الفلسطينيين الذين يقيمون عادة مع الأسرة والذين تصادف وجودهم بالخارج بصفة مؤقتة ولمدة سنة فأقل، بغرض قضاء بعض الأعمال أو السياحة أو العلاج أو الزيارة أو أي سبب آخر.
- أفراد الأسرة المقيمون معها بصفة معتادة إلا أنهم تغيبوا ليلة العد لأسباب طارئة وغير عادية وتواجدوا في أماكن لا يصل إليها العدادون مثل العلاج في المستشفى، أو الموقوفون وما شابه ذلك من أسباب.
- أفراد الأسرة الفلسطينيين المقيمون معها عادة وتواجدوا ليلة العد في أحد الفنادق داخل الأراضي الفلسطينية.
- الطلاب الذين يدرسون في الخارج بغض النظر عن فترة التغيب في الخارج.
- الأفراد المعتقلون في السجون بغض النظر عن مدة البقاء في السجن.

يستثنى من قائمة أفراد الأسرة الفئات التالية:

- الأفراد الذين توفوا قبل ليلة الإسناد الزمني.
- الأفراد الذين ولدوا بعد ليلة الإسناد الزمني.
- الأفراد المتواجدون ليلة العد بصفة معتادة كنزلاء في دور العجزة، ودور الأيتام، ومساكن الطلبة الجماعية، ومصحات الأمراض النفسية، وأية مساكن جماعية أخرى موجودة داخل الأراضي الفلسطينية، حيث يعد جميع من يقيم بهذه الأماكن في أماكن تواجدهم.
- الطلاب الذين يدرسون في الجامعات والمعاهد والمراكز داخل الأراضي الفلسطينية ولهم مكان إقامة غير مكان تواجد أسرهم، يعدون حسب مكان تواجدهم ليلة العد.

حالات خاصة:

- البدو الرحل غير المستقرين في أي مكان تم عددهم في أماكن تواجدهم ليلة الإسناد.
- الفلسطينيين المقيمون في الخارج لفترة أكثر من سنة ويملكون أرقام هويات ولهم أسر يقيمون معها عند العودة، تم عددهم ضمن الفلسطينيين في الخارج ولم يدخل أي منهم ضمن قائمة أفراد الأسرة. وبالنسبة للزوار المتواجدين داخل الأراضي الفلسطينية ويملكون أرقام هويات والذين تم عددهم ضمن قائمة أفراد الأسرة لم يتم عددهم مع الفلسطينيين في الخارج.

وتقسم الأسر التي تم عددها إلى:

1. أسرة خاصة: هي الأسرة التي ينطبق عليها تعريف الأسرة السابق الذكر.
2. مسكن عام (أسرة جماعية): وهي الأسر التي تم عددها في الأماكن التي ينطبق عليها تعريف المسكن العام السابق الذكر وتسمى أيضا أسر المؤسسات.

الأسرة الفلسطينية:

هي الأسرة الخاصة التي تكون فيها جنسية رب الأسرة فلسطيني. أما الأسرة غير الفلسطينية فهي الأسرة التي تكون فيها جنسية رب الأسرة غير فلسطيني بغض النظر عن جنسية باقي الأفراد.

أنواع الأسر الخاصة:

تقسم الأسر الخاصة (المعيشية) حسب تركيبها الأسري إلى الأنواع التالية:

1. أسرة من فرد واحد: وهي الأسرة التي تتكون من شخص واحد فقط.
2. أسرة نووية (الأسرة النووية): وهي الأسر المعيشية التي تتكون كافةً من نواة أسرية واحدة، وتتشكل من أسرة مؤلفة من زوجين فقط أو من زوجين مع ابن أو ابنة (بالدم فقط وليس بالتبني) أو أكثر أو أب (رب الأسرة) لديه ابن أو ابنة أو أكثر أو أم (رب الأسرة) لديها ابن أو ابنة أو أكثر، مع عدم وجود أي شخص من الأقرباء الآخرين أو من غيرهم.
3. أسرة ممتدة: تتشكل من نواة أسرية واحدة أو أكثر مع وجود شخص أو أكثر في الأسرة تربطه أو تربطهم برب الأسرة صلة قرابة (بالدم أو بالنسب) مع عدم وجود أي شخص من غير الأقارب (الآخرين) أو تتكون من شخصين أو أكثر تربط بينهما صلة قرابة دون أن يشكل أيًا منهم نواة أسرية. باختصار يجب وجود رب أسرة ووجود شخص واحد على الأقل من الأقارب من غير الزوج/الزوجة ومن غير الأبناء مع عدم وجود أي شخص من غير الأقارب.
4. أسرة مركبة: تتشكل من نواة أسرية واحدة أو أكثر مع وجود أو عدم وجود شخص أو أكثر في الأسرة تربطه أو تربطهم برب الأسرة صلة قرابة (بالدم أو بالنسب) مع وجود شخص واحد على الأقل من غير الأقارب (الآخرين) أو تتكون من شخصين أو أكثر لا تربط بينهما صلة قرابة دون أن يشكل أيًا منهم نواة أسرية. باختصار يجب وجود رب أسرة ووجود شخص واحد على الأقل من غير الأقارب بغض النظر عن باقي أفراد الأسرة.

متوسط حجم الأسرة

يمثل متوسط عدد الأفراد للأسرة الخاصة الواحدة ويساوي مجموع الأفراد لفئة معينة مقسوماً على عدد الأسر لتلك الفئة

3.2 التعاريف الأساسية لخصائص الأفراد والأسر:

رب الأسرة: وهو من تعتبره الأسرة مسئولاً عنها وتمنحه هذه الصفة وهو أحد أفراد الأسرة وعادة ما يكون هذا الشخص هو صاحب السلطة والمسؤول عن تدبير الشؤون الاقتصادية للأسرة وقد يكون رب الأسرة ذكراً أو أنثى.

العلاقة برب الأسرة:

تدل على صلة قرابة الفرد برب الأسرة الخاصة وتصنف كالتالي:

رب الأسرة، زوجة/زوج، ابن/بنت، أب/أم، أخ/أخت، جد/جدة، حفيد/حفيدة، زوجة ابن/زوج بنت، أقرباء آخرون، آخرون.

الجنس:

ويصنف الجنس إلى ذكر أو أنثى

تاريخ الميلاد:

هو تاريخ ميلاد الفرد و يتكون من اليوم والشهر والسنة الميلادية حسب الوثائق الرسمية مثل شهادات الميلاد أو جواز السفر أو أي مستند رسمي.

العمر بالسنوات الكاملة:

يعرف العمر على أنه الفترة الزمنية بين تاريخ الميلاد ولحظة الإسناد الزمني للتعديد معبراً عنه بالسنوات الكاملة مع إهمال الشهور والأيام.

الجنسية الأصلية:

هي التبعية السياسية للفرد كما يدلي بها، أما الفلسطيني الذي له جنسية أخرى فإنه يعتبر فلسطينياً.

الديانة:

هي العقيدة الروحية التي يؤمن بها الفرد أو ينتمي إليها، وتصنف إلى : مسلم، مسيحي، أخرى.

مكان إقامة الأم وقت ولادة الفرد:

وهو المكان الذي كانت تقيم به أم الفرد إقامة معتادة عند ولادته.

مكان الإقامة المعتادة الحالية:

هو المكان الذي يقيم فيه الفرد عادة معظم أيام السنة (سته أشهر فأكثر) وذلك بغض النظر عما إذا كان هو المكان نفسه الذي تواجد فيه الفرد وقت العد أو المكان الذي يمارس فيه فعلياً عمله ونشاطه أو المكان الذي تقيم فيه أسرته الأصلية.

مدة الإقامة في مكان الإقامة المعتادة الحالية:

وهي مدة إقامة الفرد المتواصلة في مكان إقامته المعتادة حالياً. وهو المكان الذي أقام فيه الفرد حتى تاريخ التعديد وذلك بالسنوات الكاملة مع إهمال الشهور والأيام.

مكان الإقامة المعتادة السابقة:

هو المكان (إن وجد) الذي أقام فيه الفرد فعلياً إقامة معتادة لفترة متصلة بلغت ستة أشهر فأكثر وذلك قبل الانتقال مباشرة للإقامة في مكان الإقامة الحالي.

سبب تغيير مكان الإقامة السابق:

وهو سبب تغيير الفرد لمكان إقامته السابق إلى مكان الإقامة الحالي وقد صنفت الأسباب على النحو التالي:

1. العمل: إذا كان سبب تغيير مكان الإقامة السابق للأفراد خاصاً بالعمل سواء أكان البحث عن عمل أو تغيير مكان العمل.
2. الدراسة: إذا كان السبب خاصاً بالدراسة للفرد نفسه.
3. الزواج: إذا كان الفرد قد غير مكان إقامته أي انتقل من تجمع لآخر بسبب الزواج.

4. **المرافقة:** وذلك أن يكون السبب هو مرافقة أحد أفراد الأسرة أو الالتحاق بالأسرة أو أحد أفرادها دون وجود سبب آخر وينطبق ذلك على زوجة وأبناء رب الأسرة الذين ينتقلون برفقته لأي سبب (باستثناء التهجير)، ما لم يكن للفرد سبب آخر خاص به.
5. **التهجير:** إذا كان السبب إجبار الفرد لظروف معينة وقسرية لترك مكان إقامته والانتقال إلى مكان آخر بسبب التهجير القسري الناتج عن أي حرب، مهما كان عمر الفرد، ويشمل المبعدين وعائلاتهم والمعتقلين في السجون الإسرائيلية.
6. **أخرى:** وذلك لأي أسباب أخرى غير ما ذكر سابقاً، مثل انتقال رب الأسرة إلى مسكن جديد في تجمع آخر للتوسيع على العائلة أو العودة من الخارج دون وجود سبب آخر.

حالة اللجوء:

- وهي خاصة بالفلسطينيين الذين هجروا من الأراضي الفلسطينية التي احتلتها إسرائيل عام 1948 وتشمل أبناء الذكور منهم وأحفادهم، ويصنف كل فرد فلسطيني حسب الحالات التالية:
1. **لاجئ مسجل:** إذا كان الفرد لاجئاً وله اسم في بطاقة التسجيل (المؤن) الصادرة عن وكالة الغوث.
 2. **لاجئ غير مسجل:** إذا كان الفرد لاجئاً إلا أنه غير مسجل في بطاقة وكالة الغوث (المؤن) لأي سبب كان.
 3. **ليس لاجئاً:** كل فلسطيني ليس من الفئتين السابقتين.

نوع الإعاقة أو العجز:

- يعرف الفرد المعاق أو الذي لديه عجز، بأنه الشخص الذي لديه قصور في نوع أو مقدار النشاط الذي يؤديه بسبب صعوبات مستمرة، تعزى إلى حالة بدنية أو حالة عقلية أو مشكلة صحية طال أمدها (سنة أشهر فأكثر). ولا تعتبر حالات العجز قصيرة الأمد (أقل من ستة أشهر) الناتجة عن حالة طارئة ككسر في الساقين أو مرض من ضمن الإعاقات وتصنف الإعاقات حسب الحالات التالية:
1. **بصرية:** تشمل (الأعمى والأعور) وكل من لديه ضعف نظر واضح حتى بعد استخدام النظارات بشرط عدم وجود أي إعاقة أخرى.
 2. **سمعية:** تشمل فاقد السمع (الأطرش) وكل من لديه ضعف واضح في السمع حتى بعد استخدام وسائل تقوية السمع بشرط عدم وجود أي إعاقة أخرى.
 3. **نطقية:** تشمل كل فرد لديه إعاقة في النطق (الأخرس مثلاً) وكل من لديه ضعف واضح في الكلام يعيقه عن الحديث بشكل واضح، ولا يعتبر كل من لديه عدم قدرة على إخراج بعض الحروف من مخارجها الصحيحة أن لديه إعاقة نطقية بشرط عدم وجود أي إعاقة أخرى.
 4. **سمعية ونطقية:** هو الفرد الذي ينطبق عليه تعريف كل من الإعاقة السمعية والنطقية معاً فقط، ولا توجد أية إعاقة أخرى.
 5. **حركية:** تشمل كل من لديه إعاقة ظاهرة في المشي أو ارتقاء السلالم (الدرج) أو الوقوف وتناول الأشياء عن الأرض والانحناء والركوع مثل المشلول، بشرط عدم وجود أية إعاقة أخرى لدى الفرد.
 6. **استخدام الأصابع:** ويقصد بها الإعاقة في أصابع اليد، والذي يعيق عملية تناول الأشياء أو قبضها باستخدام إحدى اليدين أو كلاهما، بشرط عدم وجود أية إعاقة أخرى لدى الفرد.
 7. **عقلية:** هو الشخص الذي يعاني من التخلف العقلي والصعوبات الذهنية الواضحة، بشرط عدم وجود أية إعاقة أخرى لديه.

8. **عقلية وحركية:** هو الفرد الذي ينطبق عليه تعريف كل من الإعاقة العقلية والحركية معا فقط، وليس لديه اية إعاقة أخرى.
9. **متعددة:** هو المعاق الذي لديه إعاقات متعددة من الإعاقات المذكورة سابقا باستثناء ما ورد في البندين (4،8) ويشمل أيضا أولئك الأفراد الذين لديهم إعاقات كاملة.
10. **أخرى:** هو الفرد المعاق الذي لا ينطبق عليه تعريف أي نوع من الإعاقات السابقة الذكر.

سبب الإعاقة أو العجز:

هو السبب الرئيسي الذي نتجت عنه الإعاقة المحددة لدى الفرد، وإذا وجدت أكثر من إعاقة وأكثر من سبب يكون سبب الإعاقة الرئيسي للإعاقة الرئيسية المحددة، وتصنف كالتالي:

1. **مرض:** إذا كان سبب الإعاقة الرئيسي ناتجاً عن مرض معين مثل شلل الأطفال.
2. **خلفي:** إذا كان سبب الإعاقة الرئيسي يعود لأسباب ما قبل الولادة، وتشمل أيضا الأسباب الوراثية.
3. **أثناء الولادة:** إذا كان سبب الإعاقة للفرد أثناء الولادة، أي الأسباب المتعلقة بالولادة نفسها.
4. **حرب:** إذا كان السبب نتيجة إصابة أثناء أية حرب أو إصابة من العدو ويشمل ذلك الانتفاضة الفلسطينية.
5. **إصابة عمل:** إذا كانت الإعاقة ناتجة عن إصابة عمل أثناء تأدية الفرد لعمله.
6. **حادث سير:** إذا كانت الإعاقة ناتجة عن إصابة من حوادث السير والتي تشمل الحوادث بين السيارات بمختلف أنواعها أو حوادث الدهس.
7. **حادث من نوع آخر:** إذا كانت الإعاقة ناتجة عن أي حادث من الحوادث الأخرى مثل السقوط من فوق المباني، الحريق، الغرق، حوادث إطلاق النار، وما إلى ذلك (مع ملاحظة أن أي سبب من هذه الأسباب إذا كان خلال العمل يعتبر إصابة عمل).
8. **أخرى:** إذا كان سبب الإعاقة الرئيسي خارجاً عن إطار أي من الأسباب السابقة الذكر.

بيانات التعليم (للأفراد 5 سنوات فأكثر):

أ. الالتحاق بالتعليم النظامي:

ويقصد بالالتحاق، تسجيل الفرد بأحد مراحل التعليم النظامية، سواء أكان منتظماً أو منتسباً. ومرحل التعليم النظامية تشمل المرحلة الابتدائية أو الإعدادية (الأساسية) أو الثانوية أو الكليات والمعاهد الأكاديمية أو المهنية التي تعطي شهادات دبلوم متوسط أو المرحلة الجامعية.

وتكون إحدى الحالات التالية:

1. **ملتحق حالياً:** إذا كان الفرد ملتحقاً حالياً بأحد مراحل التعليم النظامي.
2. **التحق وترك:** إذا كان الفرد قد ترك أحد مراحل التعليم النظامي دون الحصول على شهادة إتمام هذه المرحلة.
3. **التحق وتخرج:** إذا كان الفرد قد تخرج من أي مرحلة تعليمية نظامية ولم يلتحق بأي مرحلة بعدها.
4. **لم يلتحق أبداً:** إذا كان الفرد غير ملتحق حالياً ولم يسبق له الالتحاق بأي مرحلة تعليمية نظامية.

عدد سنوات الدراسة التي أتمها الفرد بنجاح:

بالنسبة للفرد الملتحق حالياً أو الذي التحق وترك أو الذي التحق وتخرج، تكون عدد سنوات الدراسة النظامية التي أتمها بنجاح هي السنوات الكاملة، ولا تشمل سنوات الانقطاع وسنوات الرسوب، كما لا تشمل السنة الحالية التي لم تنته للملتحق حالياً ولا تعتبر الدورات التدريبية ضمن عدد سنوات الدراسة النظامية.

المستوى التعليمي والتخصص (للأفراد 10 سنوات فأكثر)

المستوى التعليمي:

هو أعلى مؤهل علمي أتمه الفرد بنجاح ، ويكون المستوى التعليمي للأفراد الذين أعمارهم 10 سنوات فأكثر ويصنفون كالتالي:

أمي: إذا كان الفرد لا يستطيع القراءة أو الكتابة بأي لغة كانت ولم يحصل على أي شهادة من التعليم النظامي.
ملم: إذا كان الفرد يستطيع القراءة والكتابة معاً دون إنهاء أي مرحلة من المراحل التعليمية المذكورة بحيث يمكنه قراءة وكتابة جملة بسيطة.

أعلى مؤهل أنهاه الفرد بنجاح: وذلك إذا كان الفرد حاصلاً على مؤهل دراسي أتمه بنجاح ابتدائي فأعلى، حيث يعتبر مؤهل كل من أنهى الصف السادس بنجاح من المرحلة الأساسية (ابتدائي) وكل من أنهى الصف التاسع بنجاح من المرحلة الأساسية (إعدادي) وكل من أنهى امتحان الثانوية العامة (التوجيهي) من المرحلة الثانوية (ثانوي). أما باقي المستويات فهي: دبلوم متوسط، بكالوريوس، دبلوم عال، ماجستير، دكتوراه.
أما التخصص فهو اسم الموضوع والتخصص الدقيق الذي أنهاه الفرد بنجاح، وقد رمزت المستويات التعليمية والتخصصات حسب دليل المستوى التعليمي والتخصص المعتمد في الجهاز.

مكان الحصول على أعلى مؤهل علمي:

للأفراد (ابتدائي فأعلى) يكون المكان الذي حصل منه الفرد على هذا المؤهل (المستوى التعليمي) بغض النظر عن المكان الملتحق به حالياً ويصنف إلى :

1. فلسطين: إذا كان المكان الذي أنهى به أعلى مؤهل علمي (المستوى التعليمي) هو داخل الأراضي الفلسطينية.
2. دول عربية: إذا كان هذا المكان في إحدى الدول العربية.
3. دول أسيوية وإفريقية غير عربية: إذا كان هذا المكان في إحدى الدول غير العربية في قارتي آسيا وإفريقيا (باستثناء دول الاتحاد السوفييتي سابقاً).
4. أوروبا الشرقية: إذا كان المكان في إحدى دول أوروبا الشرقية ودول الاتحاد السوفييتي سابقاً (دول المنظومة الاشتراكية سابقاً).
5. أوروبا الغربية: إذا كان المكان في إحدى دول أوروبا الغربية.
6. أمريكا الشمالية: إذا كان المكان في الولايات المتحدة الأمريكية أو كندا.
7. أمريكا اللاتينية: إذا كان المكان في أمريكا الجنوبية أو الوسطى.
8. أخرى: إذا كانت في قارة (أوقيانوسيا) مثل استراليا أو في أي دولة غير تابعة لأي مكان مصنف سابقاً.

العلاقة بقوة العمل (للأفراد 10 سنوات فأكثر):

مفهوم العمل:

هو الجهد المبذول في جميع الأنشطة التي يمارسها الأفراد بهدف الربح أو الحصول على أجر معينة، سواء أكانت على شكل راتب شهري أو أجره أسبوعية أو بالمياومة أو على القطعة، أو نسبة من الأرباح أو سمسرة أو غير ذلك من الطرق. كذلك فإن العمل بدون أجر أو عائد في مصلحة أو مشروع أو مزرعة للعائلة، تدخل ضمن مفهوم العمل إذا كانت طبيعة العمل معتادة، كذلك فإن الأنشطة المعتادة للفرد في الأعمال التطوعية والخيرية لدى الغير دون أجر تعتبر عملاً.

المشتغل:

هو الفرد الذي يباشر شغلا أو عملا معيناً منتجاً سواء أكان لحسابه أو لحساب الغير، بأجر أو بدون اجر، أو في مصلحة العائلة ويصنف المشتغلون حسب عدد ساعات العمل الأسبوعية إلى مشتغلين من (1-14) ساعة، ومشتغلين 15 ساعة فأكثر.

المتعطل عن العمل:

هو الفرد الذي لم يعمل مطلقا خلال فترة الإسناد، ولم يكن مرتبطا بعمل معين، وهو قادر على العمل ويرغب في الحصول على عمل، وقام بالبحث عن فرصة عمل في هذه الفترة، كذلك فان الفرد المتوقف عن العمل، يعتبر عاطلا عن العمل، حتى ولو كان يتوقع العودة أو كان مستعدا للعودة في حال استدعائه للعمل. ويقسم المتعطلون عن العمل إلى مجموعتين: المتعطلين الذين سبق لهم العمل، والمتعطلين الذين لم يسبق لهم العمل.

نوع العلاقة بقوة العمل:

1. **مشتغل من 1-14 ساعة:** هو الفرد الذي عمره (10 سنوات فأكثر) وينطبق عليه مفهوم العمل السابق الذكر ويعمل أو عمل من (1-14) ساعة في الأسبوع السابق لليلة الإسناد.
2. **مشتغل 15 ساعة فأكثر:** هو الفرد الذي عمره (10 سنوات فأكثر) وينطبق عليه مفهوم العمل السابق الذكر ويعمل أو عمل 15 ساعة فأكثر في الأسبوع السابق لليلة الإسناد.
3. **متعطل سبق له العمل:** هو الفرد الذي عمره (10 سنوات فأكثر) وينطبق عليه مفهوم التعطل عن العمل وكان يعمل في السابق ولكنه حاليا متعطل عن العمل لأي سبب من الأسباب.
4. **متعطل لم يسبق له العمل:** هو الفرد الذي عمره (10 سنوات فأكثر) وينطبق عليه مفهوم التعطل عن العمل ولم يسبق له أن عمل في حياته في عمل معتاد.
5. **طالب متفرغ للدراسة:** هو الفرد الذي عمره (10 سنوات فأكثر) والذي يواظب على دراسة منتظمة بهدف الحصول على مؤهل علمي، وغير مرتبط بعمل معين خلال فترة الإسناد، وتجدر الإشارة هنا إلى أن الأعمال المنزلية والهوايات لا تدخل ضمن العمل.
6. **متفرغ لأعمال المنزل:** هي الأنتى غير المشتغلة والقادرة على العمل ولا تبحث عنه، وغير المنتظمة في دراسة معينة وتقوم بأعمال المنزل بهدف خدمة الأسرة، ولا يشمل ذلك خدمة بيوت الغير مقابل أجر نقدي أو عيني إذ أن هذا النوع من الخدمة يعتبر ضمن العمل.
7. **عاجز عن العمل:** هو الفرد الذي لا يمكنه مباشرة أي نوع من العمل بسبب إصابته بمرض مزمن، أو بسبب أية إعاقة، وتشمل هذه الفئة أيضا جميع الأفراد غير القادرين على العمل بسبب تقدمهم في السن.
8. **لا يعمل ولا يبحث عن عمل:** إذا كان الفرد قادراً على العمل، ولكنه لا يرغب في العمل، ولا يبحث عنه وذلك لوجود إيراد له من عقارات وغيرها.
9. **أخرى:** تشمل أي فرد لم ينطبق عليه جميع ما ذكر سابقا مثل، المسجون، أو الفرد القادر على العمل إلا أنه لا يرغب به ولا يبحث عنه، وليس له إيراد من جهة أخرى، مثل الأبناء والبنات غير الملتحقين بالمدارس ولا تنطبق عليهم أي حالة مما سبق.

المهنة الرئيسية:

المقصود بالمهنة الرئيسية هي الحرفة أو نوع العمل الذي يباشره الفرد إذا كان مشغلاً، أو الذي باشره سابقاً إذا كان متعطلاً سبق له العمل، والمقصود بالمهنة الرئيسية هي المهنة التي يقضي فيها المشتغل أكثر من نصف وقت العمل، أو الأكثر تكراراً خلال الأشهر الثلاثة السابقة لليلة العد.

النشاط الاقتصادي:

يقصد بالنشاط الاقتصادي طبيعة النشاط الاقتصادي الرئيسي الذي تباشره المنشأة أو الجهة التي يعمل فيها الفرد المشتغل والذي تمت ممارسته في السابق للمتعمل الذي سبق له العمل أما بالنسبة للمشتغلين خارج المنشآت فإن نشاطهم الاقتصادي يستمد من نوع العمل الذي يمارسونه.

القطاع:

وهو القطاع التابع له جهة العمل (المنشأة) التي يعمل فيها الفرد حالياً أو آخر مكان كان يعمل فيه إذا كان متعطلاً سبق له العمل، حيث صنف القطاع:

1. **خاص وطني:** إذا كان الفرد يعمل أو عمل سابقاً في منشأة مملوكة لفرد أو مجموعة أفراد أو مؤسسات فلسطينية بنسبة 51% فأكثر.
2. **خاص أجنبي:** إذا كان الفرد يعمل أو عمل سابقاً لدى منشأة مملوكة للقطاع الخاص الأجنبي بنسبة 51% فأكثر.
3. **حكومة وطنية:** تشمل الحكومة المركزية والسلطات المحلية وشركات القطاع العام الحكومية.
4. **حكومة أجنبية:** تشمل أي مؤسسة حكومية تابعة لحكومة أجنبية.
5. **هيئة أو جمعية خيرية:** تشمل الجمعيات الخيرية أو أي مؤسسة لا تهدف إلى الربح.
6. **وكالة غوث:** تشمل مؤسسات وكالة الغوث لتشغيل اللاجئين الفلسطينيين.
7. **هيئة دولية:** تشمل الهيئات الدبلوماسية التابعة للأمم المتحدة أو أي منظمات دولية أو إقليمية (باستثناء وكالة الغوث).
8. **خارج المنشآت:** إذا تبين أن الشخص لا يعمل لدى منشأة ثابتة تابعة لإحدى القطاعات المذكورة حسب تعريف المنشأة.

الحالة العملية الرئيسية:

توضح علاقة الفرد المشتغل أو المتعمل الذي سبق له العمل بالمنشأة التي يعمل فيها كأن يكون:

1. **صاحب عمل:** وهو الفرد الذي يعمل في منشأة يملكها أو يملك جزءاً منها (شريك) ويعمل تحت إشرافه أو لحسابه مستخدم واحد على الأقل بأجر. ويشمل ذلك أصحاب العمل الذين يديرون مشاريع أو مقاولات خارج المنشآت بشرط أن يعمل تحت إشرافهم أو لحسابهم مستخدم واحد على الأقل بأجر، ولا يعتبر حملة الأسهم في الشركات المساهمة أصحاب عمل حتى ولو عملوا فيها.
2. **يعمل لحسابه:** وهو الفرد الذي يعمل في منشأة يملكها أو يملك جزءاً منها (شريك) وليس بالمنشأة أي مستخدم يعمل بأجر ويشمل الأشخاص الذين يعملون لحسابهم خارج المنشآت.
3. **يعمل بأجر:** هو الفرد الذي يعمل لحساب فرد آخر أو لحساب منشأة أو جهة معينة وتحت إشرافها ويحصل مقابل عمله على أجر محدد، سواء أكان بأجر على شكل راتب شهري أو أجره أسبوعية أو بالميأومة أو على القطعة أو أي طريقة دفع أخرى. ويندرج تحت ذلك العاملون بالوزارات والهيئات الحكومية والعاملون بالشركات بالإضافة إلى الذين يعملون بأجر في مصلحة خاصة بالعائلة أو لدى الغير.

4. **يعمل لدى الأسرة دون أجر:** وهو الفرد الذي يعمل لحساب العائلة أي في مشروع أو مصلحة أو مزرعة للعائلة ولا يتقاضى نظير ذلك أي أجره وليس له نصيب محدد في الأرباح.
5. **أخرى:** تشمل أية حالات أخرى مثل العمل في الجمعيات الخيرية دون أجر، أو أي عمل تطوعي لدى الغير، وكذلك العمل لدى الغير دون أجر كعمل الصبية مثلا.

مكان العمل:

- هو مكان الجهة التي يمارس فيها الفرد المشتغل عمله، وآخر مكان للمتعطّل الذي سبق له العمل ويصنّف إلى:
1. **في المسكن:** إذا كان مكان العمل في داخل المسكن ولا تعتبر الدكان (مثلا) بجانب المنزل ولها باب رئيسي من الخارج وتقدم خدمات البيع للجمهور عامة (في المسكن) بل ضمن المحافظة نفسها.
 2. **ضمن نفس المحافظة:** إذا كان مكان العمل في إحدى التجمعات التابعة للمحافظة نفسها التي يقيم فيها الفرد.
 3. **في محافظة أخرى:** إذا كان مكان العمل في أحد التجمعات التابعة لمحافظة أخرى.
 4. **داخل إسرائيل:** إذا كان مكان العمل في إحدى المناطق الفلسطينية المحتلة عام 1948.
 5. **بالمستعمرات:** إذا كان مكان العمل في إحدى المستوطنات داخل الأراضي الفلسطينية في حدود عام 1967.
 6. **بالخارج:** إذا كان مكان العمل في إحدى الدول خارج الأراضي الفلسطينية.

البيانات الزوجية (للأفراد 12 سنة فأكثر):

الحالة الزوجية:

ويقصد بها تحديد الحالة الزوجية للفرد والتي تعني حالة الفرد الشخصية والتي يكون عليها ذلك الفرد الذي يبلغ من العمر 12 سنة فأكثر وقت الإسناد الزمني للتعداد والمتعلقة بقوانين وعادات الزواج المعمول بها في البلد. وقد تكون إحدى الحالات التالية:

1. **لم يتزوج أبدا:** وهو الفرد الذي يبلغ عمره 12 سنة فأكثر، ولم يتزوج زواجا فعليا وفقا للعرف السائد (أي لم يتم الدخول بعد) ولم يعقد قرانه ولم يكن قد تزوج في السابق.
2. **عقد قران لأول مرة:** هو الفرد الذي يبلغ عمره 12 سنة فأكثر، وقد تم تسجيل عقد زواج رسمي له من قبل المحكمة ولكنه لم يتزوج فعليا وفقا للعرف السائد (أي لم يتم الدخول بعد) وليس مطلقا أو أرملًا من زواج سابق، ولا يشمل الفرد المتزوج حاليًا وعقد قرانه للمرة الثانية حيث يعتبر متزوجاً.
3. **متزوج:** هو الفرد الذي يبلغ عمره 12 سنة فأكثر والمتزوج زواجا فعليا وفقا للعرف السائد سواء أكان الزوجان يقيمان معا وقت الإسناد الزمني أم لا. وبغض النظر عن حالته السابقة.
4. **مطلق:** هو الفرد الذي يبلغ من العمر 12 سنة فأكثر وسبق له الزواج فعلا وانفصم (انحل) آخر زواج بالطلاق المسجل شرعا ولم يتزوج مرة أخرى.
5. **أرمل:** هو الفرد الذي يبلغ عمره 12 سنة فأكثر وسبق له الزواج فعلا ولكن انفصم (انحل) آخر زواج له بوفاة الطرف الآخر، ولم يتزوج مرة أخرى.

العمر عند الزواج الأول بالسنوات الكاملة:

يمثل العمر عند الدخول لأول مرة بالسنوات الكاملة للأفراد المتزوجين أو المطلقين أو الأرمال، وليس العمر وقت عقد القران لمن تم زواجهم فعلياً بعد تاريخ عقد القران حيث أن المقصود بالعمر عند الزواج الأول: هو عمر الفرد بالسنوات الكاملة في وقت إتمام الزواج الفعلي.

مدة الحياة الزوجية بالسنوات الكاملة:

هي الفترة الفاصلة بين تاريخ الزواج الفعلي وتاريخ المقابلة بالنسبة للمتزوجات حالياً ولمرة واحدة، أو مجموع الفترات الفاصلة بين تاريخ الزواج الفعلي وتاريخ انحلال الزواج سواء بالطلاق أو الترميل للمتزوجات أكثر من مرة أو متزوجات لمرة واحدة، أي مجموع السنوات التي قضتها المرأة في عصمة زوج.

المولود الحي:

أي مولود ولد حياً وصرخ أو بكى عند الولادة أو ظهرت عليه أي علامة أخرى من علامات الحياة عند الولادة حتى وإن مات بعدها بلحظات.

المولود الباقي على قيد الحياة:

هو من ولد حياً ولا يزال على قيد الحياة حتى لحظة الإسناد الزمني مهما كان عمره وسواء أكان مقيماً مع الأم أو غير مقيم معها.

الولادات خلال ال 12 شهراً السابقة:

تمثل الولادات التي حدثت للمرأة خلال ال 12 شهراً السابقة لليلة الإسناد الزمني وتشمل الولادات الحية التي حدثت خلال الفترة 1996/12/10 - 1997/12/9 بصرف النظر عما إذا كان المولود ما زال على قيد الحياة أو توفي قبل لحظة الإسناد.

الفصل الثالث ملخص النتائج النهائية

مقدمة:

بعد الانتهاء من عملية عد السكان في 1997/12/24 قام العدادون والمراقبون بإجراء مراجعة مكتبية وإعداد النتائج الأولية يدويا في الفترة من 25-1997/12/28، وتم إعلان النتائج الأولية بتاريخ 1998/2/26. وبعد ذلك تم القيام بمعالجة بيانات التعداد والقيام بعمليات مراجعة الكشوف لفحص شمولية البيانات واتساقها وفحص الجداول بصورتها النهائية وتم إعلان النتائج النهائية في 1998/11/30.

1. النتائج النهائية لعدد السكان:

تشير النتائج النهائية لعدد السكان الكلي في محافظة قلقيلية ليلة 9-1997/12/10 بأنه يساوي 72,007 أفراد. منهم 37,002 من الذكور و 35,005 من الإناث.

ويشمل هذا العدد ما يلي:

1.1 النتائج النهائية للأفراد الذين تم عددهم فعلا:

تشير النتائج النهائية إلى أن عدد السكان الذين تم عددهم فعلا في لحظة الإسناد الزمني يبلغ 69,268 فرداً. بلغ عدد الذكور منهم 35,602 فرداً وعدد الإناث 33,666 فرداً. ولا يشمل هذا العدد تقديرات عدد السكان الذين لم يتم عددهم على ضوء نتائج الدراسة البعدية.

2.1 تقدير عدد السكان الذين لم يتم عددهم على ضوء نتائج الدراسة البعدية:

أظهرت نتائج الدراسة البعدية. أن تقدير عدد السكان الذين لم يتم عددهم فعلاً هو 2,739 فرداً منهم 1,400 من الذكور و 1,339 من الإناث.

2. النتائج النهائية لعدد الأسر:

تشير النتائج النهائية للتعداد أن عدد الأسر التي تم عددها فعلاً هو 11,419 أسرة منها 11,418 أسرة خاصة يقطنها 69,251 فرداً و 1 مسكن عام (أسرة جماعية) يقطنها 17 فرداً.

هذا وقد بينت النتائج النهائية أن نسبة الجنس للأفراد الذين تم عددهم فعلاً هي 105.7 ذكراً لكل 100 أنثى، وأن متوسط حجم الأسرة في محافظة قلقيلية هو 6.1 فرداً.

كما أظهرت النتائج النهائية أن 60.7% من السكان يقيمون في المناطق والتجمعات الحضرية، في حين أن ما نسبته 39.3% يقيمون في التجمعات الريفية.

جدول 1: إجمالي السكان حسب نوع التجمع والجنس

Table 1: Total Population by Type of Locality and Sex

Type of Locality	كلا الجنسين Both Sexes	اناث Female	ذكور Male	نوع التجمع
Urban	42014	20514	21500	حضر
Rural	27254	13152	14102	ريف
Camps	-	-	-	مخيمات
Total	69268	33666	35602	المجموع

جدول 2: السكان الفلسطينيون المولودون داخل الأراضي الفلسطينية وخارجها حسب فئات العمر بالسنوات والجنس

Table 2: Native (Inside Palestinian Territory) and Foreign Born Palestinian Population by Age Groups in Years and Sex

Age Groups	المجموع Total			مكان الولادة والجنس															فئات العمر
				Place of Birth & Sex			خارج الأراضي الفلسطينية Outside Palestinian Territory			إسرائيل Israel			داخل مناطق 1948 Inside 1948 Areas			داخل الأراضي الفلسطينية Inside Palestinian Territory			
	كلا الجنسين Both Sexes	انثى Female	ذكور Male	كلا الجنسين Both Sexes	انثى Female	ذكور Male	كلا الجنسين Both Sexes	انثى Female	ذكور Male	كلا الجنسين Both Sexes	انثى Female	ذكور Male	كلا الجنسين Both Sexes	انثى Female	ذكور Male	كلا الجنسين Both Sexes	انثى Female	ذكور Male	
Less Than One Year	2379	1155	1224	-	-	-	38	19	19	7	4	3	-	-	-	2334	1132	1202	أقل من سنة
1 - 4	10097	4830	5267	-	-	-	414	189	225	32	11	21	-	-	-	9651	4630	5021	4 - 1
5 - 9	10847	5257	5590	-	-	-	859	419	440	28	19	9	-	-	-	9960	4819	5141	9 - 5
10 - 14	8304	3987	4317	2	2	-	1003	479	524	8	5	3	-	-	-	7291	3501	3790	14 - 10
15 - 19	7293	3511	3782	1	-	1	776	388	388	20	16	4	-	-	-	6496	3107	3389	19 - 15
20 - 24	6397	3088	3309	1	1	-	598	308	290	70	65	5	-	-	-	5728	2714	3014	24 - 20
25 - 29	5168	2422	2746	-	-	-	454	244	210	58	54	4	-	-	-	4656	2124	2532	29 - 25
30 - 34	4549	2190	2359	1	1	-	193	134	59	76	72	4	-	-	-	4279	1983	2296	34 - 30
35 - 39	3514	1612	1902	-	-	-	129	76	53	52	45	7	-	-	-	3333	1491	1842	39 - 35
40 - 44	2533	1264	1269	1	1	-	79	60	19	43	34	9	-	-	-	2410	1169	1241	44 - 40
45 - 49	1797	820	977	-	-	-	19	12	7	52	32	20	31	12	19	1695	764	931	49 - 45
50 - 54	1517	807	710	1	-	1	5	5	-	-	-	-	332	184	148	1179	618	561	54 - 50
55 - 59	1100	622	478	-	-	-	2	2	-	-	-	-	216	117	99	882	503	379	59 - 55
60 - 64	1159	657	502	-	-	-	4	2	2	-	-	-	230	129	101	925	526	399	64 - 60
65 - 69	989	564	425	-	-	-	3	2	1	-	-	-	199	116	83	787	446	341	69 - 65
70 - 74	687	380	307	-	-	-	3	2	1	-	-	-	121	67	54	563	311	252	74 - 70
75 - 79	367	209	158	-	-	-	3	3	-	-	-	-	62	40	22	302	166	136	79 - 75
80 - 84	228	123	105	-	-	-	3	3	-	-	-	-	34	17	17	191	103	88	84 - 80
85 - 89	125	61	64	-	-	-	-	-	-	-	-	-	22	11	11	103	50	53	89 - 85
90 - 94	99	47	52	-	-	-	-	-	-	-	-	-	16	9	7	83	38	45	94 - 90
95+	49	20	29	-	-	-	-	-	-	-	-	-	9	2	7	40	18	22	+95
Not Stated	31	7	24	8	3	5	5	1	4	-	-	-	3	2	1	15	1	14	غير مبين
Total	69229	33633	35596	15	8	7	4590	2348	2242	446	357	89	1275	706	569	62903	30214	32689	مجموع

جدول 3: السكان الفلسطينيون المولودون داخل الأراضي الفلسطينية حسب المحافظة والجنس وفئات العمر بالسنوات

Table 3: Palestinian Population Born Inside Palestinian Territory by Governorate, Sex and Age Groups in Years

Governorate	Sex	المجموع Total	العمر بالسنوات											الجنس	المحافظة	
			غير مبيّن Not Stated	+90	89 - 80	79 - 70	69 - 60	59 - 50	49 - 40	39 - 30	29 - 20	19 - 10	9 - 1			أقل من سنة Less Than One Year
Jenin	M	46	-	-	-	-	1	2	9	6	11	9	8	-	ذ	جنين
	F	88	-	-	-	1	3	4	11	20	28	11	10	-	إ	
	T	134	-	-	-	1	4	6	20	26	39	20	18	-	م	
Tubas	M	42	-	-	-	-	-	1	9	17	11	2	2	-	ذ	طوباس
	F	46	-	-	-	-	1	1	4	17	17	3	3	-	إ	
	T	88	-	-	-	-	1	2	13	34	28	5	5	-	م	
Tulkarm	M	148	-	-	-	1	5	7	23	37	29	32	14	-	ذ	طولكرم
	F	441	-	1	4	8	11	25	54	132	135	46	25	-	إ	
	T	589	-	1	4	9	16	32	77	169	164	78	39	-	م	
Qalqiliya	M	31329	12	67	138	378	727	906	1991	3753	5219	6945	9994	1199	ذ	قلقيلية
	F	28159	1	54	145	449	925	1056	1677	2857	4238	6363	9264	1130	إ	
	T	59488	13	121	283	827	1652	1962	3668	6610	9457	13308	19258	2329	م	
Salfit	M	80	-	-	-	4	1	4	12	23	19	11	6	-	ذ	سلفيت
	F	282	-	1	1	3	3	7	49	83	92	35	8	-	إ	
	T	362	-	1	1	7	4	11	61	106	111	46	14	-	م	
Nablus	M	535	1	-	2	2	3	9	49	155	145	112	56	1	ذ	نابلس
	F	773	-	-	3	14	25	19	83	232	251	89	55	2	إ	
	T	1308	1	-	5	16	28	28	132	387	396	201	111	3	م	
Ramallah & Al-Bireh	M	38	-	-	-	-	-	1	7	5	7	8	10	-	ذ	رام الله والبيرة
	F	48	-	-	-	-	2	-	7	8	13	11	7	-	إ	
	T	86	-	-	-	-	2	1	14	13	20	19	17	-	م	

جدول (3 تابع): السكان الفلسطينيون المولودون داخل الأراضي الفلسطينية حسب المحافظة والجنس وفئات العمر بالسنوات

Table (3 Cont.): Palestinian Population Born Inside Palestinian Territory by Governorate, Sex and Age Groups in Years

Governorate	Sex	المجموع Total	العمر بالسنوات											الجنس	المحافظة	
			غير مبيّن Not Stated	+90	89 - 80	79 - 70	69 - 60	59 - 50	49 - 40	39 - 30	29 - 20	19 - 10	9 - 1			أقل من سنة Less Than One Year
Jerusalem	M	23	-	-	-	-	-	-	3	4	5	5	6	-	ذ	القدس
	F	40	-	-	-	-	1	2	4	11	11	5	6	-	إ	
	T	63	-	-	-	-	1	2	7	15	16	10	12	-	م	
Jericho	M	41	-	-	-	-	-	-	4	20	9	2	6	-	ذ	أريحا
	F	43	-	-	-	-	-	-	5	22	8	1	7	-	إ	
	T	84	-	-	-	-	-	-	9	42	17	3	13	-	م	
Bethlehem	M	2	-	-	-	-	-	1	1	-	-	-	-	-	ذ	بيت لحم
	F	5	-	-	-	-	-	1	1	2	1	-	-	-	إ	
	T	7	-	-	-	-	-	2	2	2	1	-	-	-	م	
Hebron	M	131	1	-	-	1	3	3	20	32	45	13	12	1	ذ	الخليل
	F	78	-	-	-	-	1	4	12	13	16	13	19	-	إ	
	T	209	1	-	-	1	4	7	32	45	61	26	31	1	م	
West Bank	M	32415	14	67	140	386	740	934	2128	4052	5500	7139	10114	1201	ذ	الضفة الغربية
	F	30003	1	56	153	475	972	1119	1907	3397	4810	6577	9404	1132	إ	
	T	62418	15	123	293	861	1712	2053	4035	7449	10310	13716	19518	2333	م	
North Gaza	M	19	-	-	-	-	-	-	2	11	5	1	-	-	ذ	شمال غزة
	F	14	-	-	-	-	-	-	1	9	3	1	-	-	إ	
	T	33	-	-	-	-	-	-	3	20	8	2	-	-	م	
Gaza	M	91	-	-	1	1	-	3	13	32	10	15	16	-	ذ	غزة
	F	88	-	-	-	2	-	1	11	26	13	14	21	-	إ	
	T	179	-	-	1	3	-	4	24	58	23	29	37	-	م	

جدول (3 تابع): السكان الفلسطينيون المولودون داخل الأراضي الفلسطينية حسب المحافظة والجنس وفئات العمر بالسنوات

Table (3 Cont.): Palestinian Population Born Inside Palestinian Territory by Governorate, Sex and Age Groups in Years

Governorate	Sex	المجموع Total	العمر بالسنوات											الجنس	المحافظة	
			غير مبيّن Not Stated	+90	89 - 80	79 - 70	69 - 60	59 - 50	49 - 40	39 - 30	29 - 20	19 - 10	9 - 1			أقل من سنة Less Than One Year
Deir Al-Balah	M	53	-	-	-	1	-	-	15	17	11	6	3	-	ذ	دير البلح
	F	49	-	-	-	-	-	-	7	23	4	7	8	-	إ	
	T	102	-	-	-	1	-	-	22	40	15	13	11	-	م	
Khan Yunis	M	57	-	-	-	-	-	3	4	10	14	12	13	1	ذ	خان يونس
	F	25	-	-	-	-	-	-	1	5	7	4	8	-	إ	
	T	82	-	-	-	-	-	3	5	15	21	16	21	1	م	
Rafah	M	54	-	-	-	-	-	-	10	16	6	6	16	-	ذ	رفح
	F	35	-	-	-	-	-	1	6	14	1	5	8	-	إ	
	T	89	-	-	-	-	-	1	16	30	7	11	24	-	م	
Gaza Strip	M	274	-	-	1	2	-	6	44	86	46	40	48	1	ذ	قطاع غزة
	F	211	-	-	-	2	-	2	26	77	28	31	45	-	إ	
	T	485	-	-	1	4	-	8	70	163	74	71	93	1	م	
Palestinian Territory	M	32689	14	67	141	388	740	940	2172	4138	5546	7179	10162	1202	ذ	الأراضي الفلسطينية
	F	30214	1	56	153	477	972	1121	1933	3474	4838	6608	9449	1132	إ	
	T	62903	15	123	294	865	1712	2061	4105	7612	10384	13787	19611	2334	م	

جدول 4: الأسر حسب حجم الأسرة وجنسية رب الأسرة

Table 4: Households by Household Size and Nationality of Head of Household

Household Size	المجموع Total	جنسية رب الأسرة Nationality of Head of Household					حجم الأسرة
		غير مبيّن Not Stated	أخرى Others	عرب آخرون Other Arabs	أردنيون Jordanians	فلسطينيون Palestinians	
1	394	-	-	-	-	394	1
2	1145	-	-	-	3	1142	2
3	1006	-	-	-	-	1006	3
4	1184	-	1	-	-	1183	4
5	1405	-	-	-	-	1405	5
6	1523	-	-	1	-	1522	6
7	1356	-	-	-	-	1356	7
8	1110	-	-	-	-	1110	8
9	864	-	-	-	-	864	9
10	572	-	-	-	-	572	10
11+	859	-	-	-	-	859	+11
Total	11418	-	1	1	3	11413	المجموع

جدول 5: السكان (12 سنة فأكثر) في أسر فلسطينية حسب العلاقة برب الأسرة والحالة الزوجية والجنس والسكان خارج الأسر في المساكن العامة

Table 5: Population (12 Years and Over) in Palestinian Households, by Relationship to Head of Household, Marital Status and Sex, and Number of Institutional Population

Relation to Head of Household	الحالة الزوجية والجنس												العلاقة برب الأسرة		
	Marital Status and Sex														
	المجموع Total		غير مبين Not Stated		أرمل Widowed		مطلق Divorced		متزوج Married		عقد قران لأول مرة Legally Married			لم يتزوج أبداً Never Married	
إناث Female	ذكور Male	إناث Female	ذكور Male	إناث Female	ذكور Male	إناث Female	ذكور Male	إناث Female	ذكور Male	إناث Female	ذكور Male	إناث Female	ذكور Male		
Head of Household	972	10441	1	2	669	114	55	20	132	10087	-	28	115	190	رب الأسرة
Spouse	10128	16	-	-	-	-	-	-	10128	16	-	-	-	-	زوج / زوجة
Son / Daughter	6889	10124	23	23	35	1	135	28	106	943	345	325	6245	8804	ابن / بنت
Father / Mother	840	123	8	3	681	43	24	-	127	77	-	-	-	-	أب / أم
Brother / Sister	559	543	8	5	30	-	33	4	31	133	14	26	443	375	أخ / أخت
Grand Father/Mother	24	3	1	-	22	2	-	1	1	-	-	-	-	-	جد / جدة
Grandchild	147	190	-	6	-	-	2	-	4	6	5	4	136	174	حفيد / حفيدة
Son / Daughter in Law	865	22	-	-	3	-	-	-	862	22	-	-	-	-	زوجة ابن / زوج بنت
Other Relatives	303	263	4	5	55	4	9	2	127	84	8	15	100	153	أقرباء آخرون
Others	15	30	-	-	1	-	1	1	5	14	2	2	6	13	آخرون
Total Population in Households	20742	21755	45	44	1496	164	259	56	11523	11382	374	400	7045	9709	مجموع السكان في أسر
Institutional Population	-	17	-	-	-	-	-	-	-	14	-	-	-	3	سكان في المساكن العامة
Total Population	20742	21772	45	44	1496	164	259	56	11523	11396	374	400	7045	9712	مجموع السكان

جدول 6: السكان الفلسطينيون في أسر ومساكن عامة حسب فئات العمر بالسنوات والجنس ونوع الأسرة ونوع التجمع

Table 6: Palestinian Population in Households and Institutions by Age Groups in Years, Sex, Household Type and Type of Locality

(حضر، Urban)

Age & Sex	المجموع Total	السكان في المساكن العامة Population in Institutions	Household Type				العمر والجنس
			أسرة مركبة Composite Household	أسرة ممتدة Extended Household	أسرة نوية Nuclear Household	أسرة من شخص واحد One Person Household	
Male							ذكور
0 - 4	4010	-	2	761	3247	-	4 - 0
5 - 9	3402	-	3	509	2890	-	9 - 5
10 - 14	2520	-	3	480	2037	-	14 - 10
15 - 19	2209	-	10	560	1636	3	19 - 15
20 - 24	1944	2	9	684	1236	13	24 - 20
25 - 29	1670	2	6	499	1152	11	29 - 25
30 - 34	1465	2	7	289	1158	9	34 - 30
35 - 39	1234	1	2	181	1042	8	39 - 35
40 - 44	762	1	3	112	643	3	44 - 40
45 - 49	626	6	3	118	497	2	49 - 45
50 - 54	456	1	3	133	316	3	54 - 50
55 - 59	288	1	1	102	180	4	59 - 55
60 - 64	305	1	1	99	201	3	64 - 60
65 - 69	248	-	-	90	157	1	69 - 65
70 - 74	157	-	1	65	88	3	74 - 70
75 - 79	70	-	-	31	37	2	79 - 75
80 - 84	59	-	-	24	34	1	84 - 80
85+	59	-	-	27	28	4	+85
Not Stated	12	-	-	2	10	-	غير مبين
Total	21496	17	54	4766	16589	70	المجموع
Female							إناث
0 - 4	3677	-	1	679	2997	-	4 - 0
5 - 9	3255	-	3	503	2749	-	9 - 5
10 - 14	2350	-	7	438	1905	-	14 - 10
15 - 19	2142	-	7	575	1560	-	19 - 15
20 - 24	1902	-	3	542	1356	1	24 - 20
25 - 29	1510	-	2	332	1175	1	29 - 25
30 - 34	1387	-	2	257	1126	2	34 - 30
35 - 39	1014	-	3	181	827	3	39 - 35
40 - 44	770	-	2	197	566	5	44 - 40
45 - 49	479	-	2	153	313	11	49 - 45

جدول (6 تابع): السكان الفلسطينيون في أسر ومساكن عامة حسب فئات العمر بالسنوات والجنس ونوع الأسرة ونوع التجمع

Table (6 Cont.): Palestinian Population in Households and Institutions by Age Groups in Years, Sex, Household Type and Type of Locality
(حضر, Urban)

Age & Sex	المجموع Total	السكان في المساكن العامة Population in Institutions	نوع الأسرة				العمر والجنس
			أسرة مركبة Composite Household	أسرة ممتدة Extended Household	أسرة نوية Nuclear Household	أسرة من شخص واحد One Person Household	
50 - 54	508	-	1	205	284	18	54 - 50
55 - 59	376	-	1	176	183	16	59 - 55
60 - 64	361	-	-	181	157	23	64 - 60
65 - 69	322	-	4	183	97	38	69 - 65
70 - 74	210	-	-	113	66	31	74 - 70
75 - 79	107	-	-	72	24	11	79 - 75
80 - 84	60	-	-	43	8	9	84 - 80
85+	60	-	1	39	8	12	+85
Not Stated	3	-	-	-	3	-	غير مبين
Total	20493	-	39	4869	15404	181	المجموع
Both Sexes							كلا الجنسين
0 - 4	7687	-	3	1440	6244	-	4 - 0
5 - 9	6657	-	6	1012	5639	-	9 - 5
10 - 14	4870	-	10	918	3942	-	14 - 10
15 - 19	4351	-	17	1135	3196	3	19 - 15
20 - 24	3846	2	12	1226	2592	14	24 - 20
25 - 29	3180	2	8	831	2327	12	29 - 25
30 - 34	2852	2	9	546	2284	11	34 - 30
35 - 39	2248	1	5	362	1869	11	39 - 35
40 - 44	1532	1	5	309	1209	8	44 - 40
45 - 49	1105	6	5	271	810	13	49 - 45
50 - 54	964	1	4	338	600	21	54 - 50
55 - 59	664	1	2	278	363	20	59 - 55
60 - 64	666	1	1	280	358	26	64 - 60
65 - 69	570	-	4	273	254	39	69 - 65
70 - 74	367	-	1	178	154	34	74 - 70
75 - 79	177	-	-	103	61	13	79 - 75
80 - 84	119	-	-	67	42	10	84 - 80
85+	119	-	1	66	36	16	+85
Not Stated	15	-	-	2	13	-	غير مبين
Total	41989	17	93	9635	31993	251	المجموع

جدول (6 تابع): السكان الفلسطينيون في أسر ومساكن عامة حسب فئات العمر بالسنوات والجنس ونوع الأسرة ونوع التجمع

Table (6 Cont.): Palestinian Population in Households and Institutions by Age Groups in Years, Sex, Household Type and Type of Locality
(ريف, Rural)

Age & Sex	المجموع Total	السكان في المساكن العامة Population in Institutions	نوع الأسرة				العمر والجنس
			أسرة مركبة Composite Household	أسرة ممتدة Extended Household	أسرة نوية Nuclear Household	أسرة من شخص واحد One Person Household	
Male							ذكور
0 - 4	2481	-	6	686	1789	-	4 - 0
5 - 9	2188	-	5	547	1636	-	9 - 5
10 - 14	1797	-	4	476	1317	-	14 - 10
15 - 19	1573	-	10	534	1026	3	19 - 15
20 - 24	1365	-	6	588	763	8	24 - 20
25 - 29	1076	-	10	432	629	5	29 - 25
30 - 34	894	-	6	292	591	5	34 - 30
35 - 39	668	-	1	175	491	1	39 - 35
40 - 44	507	-	2	148	353	4	44 - 40
45 - 49	351	-	-	123	228	-	49 - 45
50 - 54	254	-	-	97	157	-	54 - 50
55 - 59	190	-	-	90	98	2	59 - 55
60 - 64	197	-	5	96	93	3	64 - 60
65 - 69	177	-	-	86	90	1	69 - 65
70 - 74	150	-	1	73	73	3	74 - 70
75 - 79	88	-	1	46	39	2	79 - 75
80 - 84	46	-	-	25	20	1	84 - 80
85+	86	-	1	48	35	2	+85
Not Stated	12	-	-	11	1	-	غير مبين
Total	14100	-	58	4573	9429	40	المجموع
Female							إناث
0 - 4	2308	-	5	646	1657	-	4 - 0
5 - 9	2002	-	8	479	1515	-	9 - 5
10 - 14	1637	-	6	470	1161	-	14 - 10
15 - 19	1369	-	3	460	906	-	19 - 15
20 - 24	1186	-	6	475	705	-	24 - 20
25 - 29	912	-	4	305	603	-	29 - 25
30 - 34	803	-	3	238	562	-	34 - 30
35 - 39	598	-	-	167	430	1	39 - 35
40 - 44	494	-	2	181	309	2	44 - 40
45 - 49	341	-	1	149	187	4	49 - 45

جدول (6 تابع): السكان الفلسطينيون في أسر ومساكن عامة حسب فئات العمر بالسنوات والجنس ونوع الأسرة ونوع التجمع

Table (6 Cont.): Palestinian Population in Households and Institutions by Age Groups in Years, Sex, Household Type and Type of Locality
(Rural, ريف)

Age & Sex	المجموع Total	السكان في المساكن العامة Population in Institutions	Household Type				العمر والجنس
			أسرة مركبة Composite Household	أسرة ممتدة Extended Household	أسرة نوية Nuclear Household	أسرة من شخص واحد One Person Household	
50 - 54	299	-	1	132	157	9	54 - 50
55 - 59	246	-	-	138	105	3	59 - 55
60 - 64	296	-	4	172	102	18	64 - 60
65 - 69	242	-	1	155	68	18	69 - 65
70 - 74	170	-	-	128	34	8	74 - 70
75 - 79	102	-	-	61	24	17	79 - 75
80 - 84	63	-	1	37	13	12	84 - 80
85+	68	-	1	52	4	11	+85
Not Stated	4	-	-	4	-	-	غير مبين
Total	13140	-	46	4449	8542	103	المجموع
Both Sexes							كلا الجنسين
0 - 4	4789	-	11	1332	3446	-	4 - 0
5 - 9	4190	-	13	1026	3151	-	9 - 5
10 - 14	3434	-	10	946	2478	-	14 - 10
15 - 19	2942	-	13	994	1932	3	19 - 15
20 - 24	2551	-	12	1063	1468	8	24 - 20
25 - 29	1988	-	14	737	1232	5	29 - 25
30 - 34	1697	-	9	530	1153	5	34 - 30
35 - 39	1266	-	1	342	921	2	39 - 35
40 - 44	1001	-	4	329	662	6	44 - 40
45 - 49	692	-	1	272	415	4	49 - 45
50 - 54	553	-	1	229	314	9	54 - 50
55 - 59	436	-	-	228	203	5	59 - 55
60 - 64	493	-	9	268	195	21	64 - 60
65 - 69	419	-	1	241	158	19	69 - 65
70 - 74	320	-	1	201	107	11	74 - 70
75 - 79	190	-	1	107	63	19	79 - 75
80 - 84	109	-	1	62	33	13	84 - 80
85+	154	-	2	100	39	13	+85
Not Stated	16	-	-	15	1	-	غير مبين
Total	27240	-	104	9022	17971	143	المجموع

جدول (6 تابع): السكان الفلسطينيون في أسر ومساكن عامة حسب فئات العمر بالسنوات والجنس ونوع الأسرة ونوع التجمع

Table (6 Cont.): Palestinian Population in Households and Institutions by Age Groups in Years, Sex, Household Type and Type of Locality

(المجموع، Total)

Age & Sex	المجموع Total	السكان في المساكن العامة Population in Institutions	Household Type				العمر والجنس
			أسرة مركبة Composite Household	أسرة ممتدة Extended Household	أسرة نوية Nuclear Household	أسرة من شخص واحد One Person Household	
Male							ذكور
0 - 4	6491	-	8	1447	5036	-	4 - 0
5 - 9	5590	-	8	1056	4526	-	9 - 5
10 - 14	4317	-	7	956	3354	-	14 - 10
15 - 19	3782	-	20	1094	2662	6	19 - 15
20 - 24	3309	2	15	1272	1999	21	24 - 20
25 - 29	2746	2	16	931	1781	16	29 - 25
30 - 34	2359	2	13	581	1749	14	34 - 30
35 - 39	1902	1	3	356	1533	9	39 - 35
40 - 44	1269	1	5	260	996	7	44 - 40
45 - 49	977	6	3	241	725	2	49 - 45
50 - 54	710	1	3	230	473	3	54 - 50
55 - 59	478	1	1	192	278	6	59 - 55
60 - 64	502	1	6	195	294	6	64 - 60
65 - 69	425	-	-	176	247	2	69 - 65
70 - 74	307	-	2	138	161	6	74 - 70
75 - 79	158	-	1	77	76	4	79 - 75
80 - 84	105	-	-	49	54	2	84 - 80
85+	145	-	1	75	63	6	+85
Not Stated	24	-	-	13	11	-	غير مبين
Total	35596	17	112	9339	26018	110	المجموع
Female							إناث
0 - 4	5985	-	6	1325	4654	-	4 - 0
5 - 9	5257	-	11	982	4264	-	9 - 5
10 - 14	3987	-	13	908	3066	-	14 - 10
15 - 19	3511	-	10	1035	2466	-	19 - 15
20 - 24	3088	-	9	1017	2061	1	24 - 20
25 - 29	2422	-	6	637	1778	1	29 - 25
30 - 34	2190	-	5	495	1688	2	34 - 30
35 - 39	1612	-	3	348	1257	4	39 - 35
40 - 44	1264	-	4	378	875	7	44 - 40
45 - 49	820	-	3	302	500	15	49 - 45

جدول (6 تابع): السكان الفلسطينيون في أسر ومساكن عامة حسب فئات العمر بالسنوات والجنس ونوع الأسرة ونوع التجمع

Table (6 Cont.): Palestinian Population in Households and Institutions by Age Groups in Years, Sex, Household Type and Type of Locality

(المجموع، Total)

Age & Sex	المجموع Total	السكان في المساكن العامة Population in Institutions	نوع الأسرة				العمر والجنس
			أسرة مركبة Composite Household	أسرة ممتدة Extended Household	أسرة نوية Nuclear Household	أسرة من شخص واحد One Person Household	
50 - 54	807	-	2	337	441	27	54 - 50
55 - 59	622	-	1	314	288	19	59 - 55
60 - 64	657	-	4	353	259	41	64 - 60
65 - 69	564	-	5	338	165	56	69 - 65
70 - 74	380	-	-	241	100	39	74 - 70
75 - 79	209	-	-	133	48	28	79 - 75
80 - 84	123	-	1	80	21	21	84 - 80
85+	128	-	2	91	12	23	+85
Not Stated	7	-	-	4	3	-	غير مبين
Total	33633	-	85	9318	23946	284	المجموع
Both Sexes							كلا الجنسين
0 - 4	12476	-	14	2772	9690	-	4 - 0
5 - 9	10847	-	19	2038	8790	-	9 - 5
10 - 14	8304	-	20	1864	6420	-	14 - 10
15 - 19	7293	-	30	2129	5128	6	19 - 15
20 - 24	6397	2	24	2289	4060	22	24 - 20
25 - 29	5168	2	22	1568	3559	17	29 - 25
30 - 34	4549	2	18	1076	3437	16	34 - 30
35 - 39	3514	1	6	704	2790	13	39 - 35
40 - 44	2533	1	9	638	1871	14	44 - 40
45 - 49	1797	6	6	543	1225	17	49 - 45
50 - 54	1517	1	5	567	914	30	54 - 50
55 - 59	1100	1	2	506	566	25	59 - 55
60 - 64	1159	1	10	548	553	47	64 - 60
65 - 69	989	-	5	514	412	58	69 - 65
70 - 74	687	-	2	379	261	45	74 - 70
75 - 79	367	-	1	210	124	32	79 - 75
80 - 84	228	-	1	129	75	23	84 - 80
85+	273	-	3	166	75	29	+85
Not Stated	31	-	-	17	14	-	غير مبين
Total	69229	17	197	18657	49964	394	المجموع

جدول 7: الأسر الفلسطينية والسكان في أسر حسب حجم الاسرة ونوعها ونوع التجمع

Table 7: Palestinian Households and Population in Households by Size, Type of Household and Type of Locality
(حضر, Urban)

Household Size	المجموع Total		نوع الأسرة Household Type							حجم الأسرة	
			أسرة مركبة Composite Household		أسرة ممتدة Extended Household		أسرة نوية Nuclear Household		أسرة من شخص واحد One Person Household		
	سكان Population	أسر Households	سكان Population	أسر Households	سكان Population	أسر Households	سكان Population	أسر Households	سكان Population		أسر Households
1	251	251	-	-	-	-	-	-	-	251	1
2	1516	758	2	1	138	69	1376	688	-	-	2
3	2058	686	3	1	279	93	1776	592	-	-	3
4	3200	800	12	3	388	97	2800	700	-	-	4
5	4840	968	20	4	560	112	4260	852	-	-	5
6	6114	1019	-	-	882	147	5232	872	-	-	6
7	6090	870	14	2	966	138	5110	730	-	-	7
8	5528	691	8	1	1272	159	4248	531	-	-	8
9	4527	503	-	-	1161	129	3366	374	-	-	9
10	2970	297	-	-	1040	104	1930	193	-	-	10
11 +	4889	396	34	3	2956	231	1899	162	-	-	+11
Total	41983	7239	93	15	9642	1279	31997	5694	251		المجموع

جدول (7 تابع): الأسر الفلسطينية والسكان في أسر حسب حجم الاسرة ونوعها ونوع التجمع

Table (7 Cont.): Palestinian Households and Population in Households by Size, Type of Household and Type of Locality
(ريف, Rural)

Household Size	المجموع Total		نوع الأسرة Household Type							حجم الأسرة	
			أسرة مركبة Composite Household		أسرة ممتدة Extended Household		أسرة نوية Nuclear Household		أسرة من شخص واحد One Person Household		
	سكان Population	أسر Households	سكان Population	أسر Households	سكان Population	أسر Households	سكان Population	أسر Households			
1	143	143	-	-	-	-	-	-	-	143	1
2	768	384	4	2	80	40	684	342	-	-	2
3	960	320	-	-	168	56	792	264	-	-	3
4	1532	383	-	-	268	67	1264	316	-	-	4
5	2185	437	5	1	400	80	1780	356	-	-	5
6	3018	503	6	1	498	83	2514	419	-	-	6
7	3402	486	-	-	966	138	2436	348	-	-	7
8	3352	419	16	2	984	123	2352	294	-	-	8
9	3249	361	9	1	1080	120	2160	240	-	-	9
10	2750	275	10	1	1020	102	1720	172	-	-	10
11 +	5893	463	55	4	3564	267	2274	192	-	-	+11
Total	27252	4174	105	12	9028	1076	17976	2943	143		المجموع

جدول (7 تابع): الأسر الفلسطينية والسكان في أسر حسب حجم الاسرة ونوعها ونوع التجمع

Table (7 Cont.): Palestinian Households and Population in Households by Size, Type of Household and Type of Locality
(المجموع, Total)

Household Size	المجموع Total		نوع الأسرة Household Type							حجم الأسرة	
			أسرة مركبة Composite Household		أسرة ممتدة Extended Household		أسرة نوية Nuclear Household		أسرة من شخص واحد One Person Household		
	سكان Population	أسر Households	سكان Population	أسر Households	سكان Population	أسر Households	سكان Population	أسر Households	سكان Population		أسر Households
1	394	394	-	-	-	-	-	-	-	394	1
2	2284	1142	6	3	218	109	2060	1030	-	-	2
3	3018	1006	3	1	447	149	2568	856	-	-	3
4	4732	1183	12	3	656	164	4064	1016	-	-	4
5	7025	1405	25	5	960	192	6040	1208	-	-	5
6	9132	1522	6	1	1380	230	7746	1291	-	-	6
7	9492	1356	14	2	1932	276	7546	1078	-	-	7
8	8880	1110	24	3	2256	282	6600	825	-	-	8
9	7776	864	9	1	2241	249	5526	614	-	-	9
10	5720	572	10	1	2060	206	3650	365	-	-	10
11 +	10782	859	89	7	6520	498	4173	354	-	-	+11
Total	69235	11413	198	27	18670	2355	49973	8637	394	394	المجموع

جدول 8: أرباب الأسر الفلسطينية حسب فئات العمر بالسنوات والجنس وباقي أفراد الأسر حسب فئات العمر بالسنوات والعلاقة برب الأسرة

Table 8: Heads of Palestinian Households by Age Groups in Years and Sex, and Other Households Members by Age Groups in Years and Relationship to Head of Household

Age and Sex of The Head of Household and Age of Other Household Members	علاقة باقي أفراد الأسرة برب الأسرة											أرباب الأسر Heads of Households	عمر وجنس رب الأسرة وعمر باقي أفراد الأسرة
	Relationship of other Household Member to Head of Household												
	المجموع Total	غير مبين Not Stated	آخرون Others	أقرباء آخرون Other Relatives	زوجة ابن / بن / بنت Son / Daughter in law	حفيد / حفيدة Grand- child	جد / جدة Grand Father / Mother	أخ / أخت Brother / Sister	أب / أم Father / Mother	ابن / بنت Son / Daughter	زوج / زوجة Spouse		
Male Head													
Age of Head of Household Less Than 25	-	-	-	-	-	-	-	-	-	-	-	605	رب الأسرة ذكر عمر رب الأسرة أقل من 25 سنة
Age of Other Household Members	1412	-	3	52	-	-	7	266	99	481	504	-	عمر باقي الأفراد
Under 15	601	-	-	27	-	-	-	92	-	481	1	-	أقل من 15
15 - 19	329	-	2	8	-	-	-	81	-	-	238	-	19 - 15
20 - 24	285	-	1	5	-	-	-	55	-	-	224	-	24 - 20
25 - 29	61	-	-	3	-	-	-	21	-	-	37	-	29 - 25
30 - 34	13	-	-	2	-	-	-	8	-	-	3	-	34 - 30
35 - 39	14	-	-	3	-	-	-	6	4	-	1	-	39 - 35
40 - 44	18	-	-	-	-	-	-	2	16	-	-	-	44 - 40
45 - 49	19	-	-	1	-	-	-	-	18	-	-	-	49 - 45
50 - 54	18	-	-	1	-	-	-	1	16	-	-	-	54 - 50
55 - 59	17	-	-	1	-	-	-	-	16	-	-	-	59 - 55
60 - 64	20	-	-	-	-	-	-	-	20	-	-	-	64 - 60
65+	17	-	-	1	-	-	7	-	9	-	-	-	+ 65
Not Stated	-	-	-	-	-	-	-	-	-	-	-	-	غير مبين
Age of Head of Household 25 - 29 Years	-	-	-	-	-	-	-	-	-	-	-	1487	عمر رب الأسرة 25 - 29 سنة
Age of Other Household Members	4852	-	4	121	-	-	4	264	160	2879	1420	-	عمر باقي الأفراد
Under 15	2973	-	-	59	-	-	-	35	-	2879	-	-	أقل من 15
15 - 19	333	-	1	14	-	-	-	51	-	-	267	-	19 - 15
20 - 24	805	-	-	18	-	-	-	91	-	-	696	-	24 - 20
25 - 29	436	-	-	5	-	-	-	45	-	-	386	-	29 - 25
30 - 34	79	-	2	3	-	-	-	13	-	-	61	-	34 - 30
35 - 39	29	-	-	3	-	-	-	17	-	-	9	-	39 - 35
40 - 44	16	-	-	1	-	-	-	8	6	-	1	-	44 - 40
45 - 49	15	-	-	4	-	-	-	2	9	-	-	-	49 - 45
50 - 54	26	-	-	5	-	-	-	2	19	-	-	-	54 - 50
55 - 59	33	-	-	4	-	-	-	-	29	-	-	-	59 - 55
60 - 64	36	-	-	2	-	-	-	-	34	-	-	-	64 - 60
65+	71	-	1	3	-	-	4	-	63	-	-	-	+ 65
Not Stated	-	-	-	-	-	-	-	-	-	-	-	-	غير مبين

جدول (8 تابع): أرباب الأسر الفلسطينية حسب فئات العمر بالسنوات والجنس وباقي أفراد الأسر حسب فئات العمر بالسنوات والعلاقة برب الأسرة

Table (8 Cont.): Heads of Palestinian Households by Age Groups in Years and Sex, and Other Households Members by Age Groups in Years and Relationship to Head of Household

Age and Sex of The Head of Household and Age of Other Household Members	علاقة باقي أفراد الأسرة برب الأسرة											أرباب الأسر Heads of Households	عمر وجنس رب الأسرة وعمر باقي أفراد الأسرة
	المجموع Total	غير مبين Not Stated	آخرون Others	أقرباء آخرون Other Relatives	زوجة ابن / زوجة بنت Son / Daughter in law	حفيد / حفيدة Grand- child	جد / جدة Grand Father / Mother	أخ / أخت Brother / Sister	أب / أم Father / Mother	ابن / بنت Son / Daughter	زوج / زوجة Spouse		
Age of Head of Household 30 - 34 Years	-	-	-	-	-	-	-	-	-	-	-	1955	عمر رب الأسرة 30 - 34 سنة
Age of Other Household Members	9077	-	16	126	-	1	6	246	233	6524	1925	عمر باقي الأفراد	
Under 15	6583	-	2	59	-	1	-	17	-	6504	-	أقل من 15	
15 - 19	143	-	6	9	-	-	-	22	-	18	88	19 - 15	
20 - 24	632	-	4	17	-	-	-	53	-	-	558	24 - 20	
25 - 29	834	-	3	10	-	-	-	74	-	-	747	29 - 25	
30 - 34	486	-	1	7	-	-	-	28	-	-	450	34 - 30	
35 - 39	93	-	-	1	-	-	-	22	-	-	70	39 - 35	
40 - 44	25	-	-	3	-	-	-	11	-	-	11	44 - 40	
45 - 49	14	-	-	4	-	-	-	7	2	-	1	49 - 45	
50 - 54	19	-	-	4	-	-	-	8	7	-	-	54 - 50	
55 - 59	38	-	-	5	-	-	-	2	31	-	-	59 - 55	
60 - 64	45	-	-	1	-	-	-	2	42	-	-	64 - 60	
65+	163	-	-	6	-	-	6	-	151	-	-	+ 65	
Not Stated	2	-	-	-	-	-	-	-	-	2	-	غير مبين	
Age of Head of Household 35 - 39 Years	-	-	-	-	-	-	-	-	-	-	-	1726	
Age of Other Household Members	10167	-	4	101	3	1	3	109	138	8083	1725	عمر رب الأسرة 35 - 39 سنة	
Under 15	7662	-	-	25	-	1	-	4	-	7632	-	أقل من 15	
15 - 19	462	-	1	17	-	-	-	5	-	431	8	19 - 15	
20 - 24	158	-	-	17	2	-	-	16	-	19	104	24 - 20	
25 - 29	482	-	1	7	1	-	-	17	-	-	456	29 - 25	
30 - 34	739	-	-	5	-	-	-	20	-	-	714	34 - 30	
35 - 39	388	-	-	3	-	-	-	11	-	-	374	39 - 35	
40 - 44	82	-	2	-	-	-	-	17	-	-	63	44 - 40	
45 - 49	16	-	-	5	-	-	-	7	-	-	4	49 - 45	
50 - 54	16	-	-	3	-	-	-	10	3	-	-	54 - 50	
55 - 59	18	-	-	4	-	-	-	2	11	-	1	59 - 55	
60 - 64	35	-	-	6	-	-	-	-	29	-	-	64 - 60	
65+	107	-	-	9	-	-	3	-	95	-	-	+ 65	
Not Stated	2	-	-	-	-	-	-	-	-	1	1	غير مبين	

جدول (8 تابع): أرباب الأسر الفلسطينية حسب فئات العمر بالسنوات والجنس وباقي أفراد الأسر حسب فئات العمر بالسنوات والعلاقة برب الأسرة

Table (8 Cont.): Heads of Palestinian Households by Age Groups in Years and Sex, and Other Households Members by Age Groups in Years and Relationship to Head of Household

Age and Sex of The Head of Household and Age of Other Household Members	علاقة باقي أفراد الأسرة برب الأسرة											أرباب الأسر Heads of Households	عمر وجنس رب الأسرة وعمر باقي أفراد الأسرة
	المجموع Total	غير مبين Not Stated	آخرون Others	أقرباء آخرون Other Relatives	زوجة ابن / زوجة بنت Son / Daughter in law	حفيد / حفيدة Grand- child	جد / جدة Grand Father / Mother	أخ / أخت Brother / Sister	أب / أم Father / Mother	ابن / بنت Son / Daughter	زوج / زوجة Spouse		
Age of Head of Household 40 - 44 Years	-	-	-	-	-	-	-	-	-	-	-	1182	عمر رب الأسرة 40 - 44 سنة
Age of Other Household Members	8393	-	2	76	28	26	5	59	118	6897	1182	-	عمر باقي الأفراد
Under 15	5240	-	-	17	-	26	-	-	-	5197	-	-	أقل من 15
15 - 19	1409	-	-	6	15	-	-	2	-	1386	-	-	19 - 15
20 - 24	347	-	-	12	12	-	-	2	-	311	10	-	24 - 20
25 - 29	99	-	-	12	1	-	-	8	-	3	75	-	29 - 25
30 - 34	340	-	1	5	-	-	-	7	-	-	327	-	34 - 30
35 - 39	452	-	-	5	-	-	-	10	-	-	437	-	39 - 35
40 - 44	273	-	-	1	-	-	-	7	-	-	265	-	44 - 40
45 - 49	64	-	1	2	-	-	-	8	-	-	53	-	49 - 45
50 - 54	27	-	-	3	-	-	-	11	-	-	13	-	54 - 50
55 - 59	12	-	-	4	-	-	-	2	4	-	2	-	59 - 55
60 - 64	14	-	-	4	-	-	-	1	9	-	-	-	64 - 60
65+	116	-	-	5	-	-	5	1	105	-	-	-	+ 65
Not Stated	-	-	-	-	-	-	-	-	-	-	-	-	غير مبين
Age of Head of Household 45 - 49 Years	-	-	-	-	-	-	-	-	-	-	-	916	عمر رب الأسرة 45 - 49 سنة
Age of Other Household Members	6766	-	4	52	74	72	2	56	86	5499	921	-	عمر باقي الأفراد
Under 15	3321	-	1	21	1	72	-	-	-	3226	-	-	أقل من 15
15 - 19	1544	-	-	7	37	-	-	-	-	1500	-	-	19 - 15
20 - 24	746	-	-	10	26	-	-	4	-	703	3	-	24 - 20
25 - 29	105	-	1	-	9	-	-	4	-	66	25	-	29 - 25
30 - 34	111	-	-	2	1	-	-	7	-	4	97	-	34 - 30
35 - 39	253	-	-	1	-	-	-	9	-	-	243	-	39 - 35
40 - 44	358	-	-	1	-	-	-	11	-	-	346	-	44 - 40
45 - 49	165	-	1	-	-	-	-	5	-	-	159	-	49 - 45
50 - 54	53	-	1	1	-	-	-	6	-	-	45	-	54 - 50
55 - 59	9	-	-	3	-	-	-	3	-	-	3	-	59 - 55
60 - 64	11	-	-	2	-	-	-	5	4	-	-	-	64 - 60
65+	89	-	-	4	-	-	2	1	82	-	-	-	+ 65
Not Stated	1	-	-	-	-	-	-	1	-	-	-	-	غير مبين

جدول (8 تابع): أرباب الأسر الفلسطينية حسب فئات العمر بالسنوات والجنس وباقي أفراد الأسر حسب فئات العمر بالسنوات والعلاقة برب الأسرة

Table (8 Cont.): Heads of Palestinian Households by Age Groups in Years and Sex, and Other Households Members by Age Groups in Years and Relationship to Head of Household

Age and Sex of The Head of Household and Age of Other Household Members	علاقة باقي أفراد الأسرة برب الأسرة											أرباب الأسر Heads of Households	عمر وجنس رب الأسرة وعمر باقي أفراد الأسرة
	المجموع Total	غير مبين Not Stated	آخرون Others	أقرباء آخرون Other Relatives	زوجة ابن / زوجة بنت Son / Daughter in law	حفيد / حفيدة Grand- child	جد / جدة Grand Father / Mother	أخ / أخت Brother / Sister	أب / أم Father / Mother	ابن / بنت Son / Daughter	زوج / زوجة Spouse		
Age of Head of Household 50 - 54 Years	-	-	-	-	-	-	-	-	-	-	-	660	عمر رب الأسرة 50 - 54 سنة
Age of Other Household Members	4691	-	1	40	100	139	-	44	59	3657	651	عمر باقي الأفراد	
Under 15	1747	-	-	5	1	139	-	-	-	1602	-	أقل من 15	
15 - 19	1092	-	-	5	31	-	-	-	-	1056	-	19 - 15	
20 - 24	803	-	-	9	49	-	-	-	-	744	1	24 - 20	
25 - 29	261	-	1	1	17	-	-	1	-	234	7	29 - 25	
30 - 34	41	-	-	2	1	-	-	4	-	18	16	34 - 30	
35 - 39	80	-	-	1	1	-	-	2	-	2	74	39 - 35	
40 - 44	203	-	-	-	-	-	-	4	-	-	199	44 - 40	
45 - 49	198	-	-	1	-	-	-	8	-	-	189	49 - 45	
50 - 54	158	-	-	2	-	-	-	9	-	-	147	54 - 50	
55 - 59	28	-	-	3	-	-	-	8	-	-	17	59 - 55	
60 - 64	5	-	-	2	-	-	-	2	1	-	-	64 - 60	
65+	73	-	-	9	-	-	-	6	58	-	-	+ 65	
Not Stated	2	-	-	-	-	-	-	-	-	1	1	غير مبين	
Age of Head of Household 55 - 59 Years	-	-	-	-	-	-	-	-	-	-	-	442	
Age of Other Household Members	3003	-	-	69	137	219	-	20	25	2101	432	عمر رب الأسرة 55 - 59 سنة	
Under 15	852	-	-	29	1	218	-	-	-	604	-	أقل من 15	
15 - 19	647	-	-	8	38	1	-	-	-	600	-	19 - 15	
20 - 24	613	-	-	11	69	-	-	-	-	533	-	24 - 20	
25 - 29	309	-	-	8	19	-	-	-	-	282	-	29 - 25	
30 - 34	86	-	-	5	7	-	-	1	-	67	6	34 - 30	
35 - 39	32	-	-	1	2	-	-	1	-	14	14	39 - 35	
40 - 44	53	-	-	2	-	-	-	1	-	-	50	44 - 40	
45 - 49	107	-	-	1	1	-	-	2	-	-	103	49 - 45	
50 - 54	162	-	-	1	-	-	-	6	-	-	155	54 - 50	
55 - 59	77	-	-	1	-	-	-	1	-	-	75	59 - 55	
60 - 64	33	-	-	1	-	-	-	6	-	-	26	64 - 60	
65+	31	-	-	1	-	-	-	2	25	-	3	+ 65	
Not Stated	1	-	-	-	-	-	-	-	-	1	-	غير مبين	

جدول (8 تابع): أرباب الأسر الفلسطينية حسب فئات العمر بالسنوات والجنس وباقي أفراد الأسر حسب فئات العمر بالسنوات والعلاقة برب الأسرة

Table (8 Cont.): Heads of Palestinian Households by Age Groups in Years and Sex, and Other Households Members by Age Groups in Years and Relationship to Head of Household

Age and Sex of The Head of Household and Age of Other Household Members	علاقة باقي أفراد الأسرة برب الأسرة											أرباب الأسر Heads of Households	عمر وجنس رب الأسرة وعمر باقي أفراد الأسرة
	المجموع Total	غير مبين Not Stated	أخرون Others	أقرباء آخرون Other Relatives	زوجة ابن / زوجة بنت Son / Daughter in law	حفيد / حفيدة Grand- child	جد / جدة Grand Father / Mother	أخ / أخت Brother / Sister	أب / أم Father / Mother	ابن / بنت Son / Daughter	زوج / زوجة Spouse		
Age of Head of Household 60 - 64 Years	-	-	-	-	-	-	-	-	-	-	-	460	عمر رب الأسرة 60 - 64 سنة
Age of Other Household Members	2547	-	7	13	121	291	-	22	16	1626	451	عمر باقي الأفراد	
Under 15	614	-	-	1	-	275	-	-	-	338	-	أقل من 15	
15 - 19	438	-	-	-	33	10	-	-	-	395	-	19 - 15	
20 - 24	456	-	-	1	39	-	-	1	-	414	1	24 - 20	
25 - 29	304	-	1	2	24	-	-	-	-	276	1	29 - 25	
30 - 34	161	-	1	-	18	1	-	-	-	132	9	34 - 30	
35 - 39	65	-	-	-	4	-	-	-	-	50	11	39 - 35	
40 - 44	44	-	1	1	1	-	-	1	-	17	23	44 - 40	
45 - 49	42	-	-	1	-	-	-	-	-	2	39	49 - 45	
50 - 54	115	-	1	1	-	-	-	5	-	-	108	54 - 50	
55 - 59	157	-	-	2	-	-	-	4	-	-	151	59 - 55	
60 - 64	102	-	1	-	-	-	-	3	-	-	98	64 - 60	
65+	40	-	2	4	-	-	-	8	16	-	10	+ 65	
Not Stated	9	-	-	-	2	5	-	-	-	2	-	غير مبين	
Age of Head of Household 65 Years and Over	-	-	-	-	-	-	-	-	-	-	-	عمر رب الأسرة 65 سنة فأكثر	
Age of Other Household Members	4344	-	3	24	313	948	-	28	15	2099	914	عمر باقي الأفراد	
Under 15	1110	-	-	2	-	821	-	-	-	287	-	أقل من 15	
15 - 19	421	-	-	1	41	80	-	-	-	299	-	19 - 15	
20 - 24	586	-	1	5	112	37	-	-	-	431	-	24 - 20	
25 - 29	500	-	2	4	71	8	-	-	-	415	-	29 - 25	
30 - 34	321	-	-	1	39	1	-	-	-	274	6	34 - 30	
35 - 39	222	-	-	-	22	-	-	-	-	182	18	39 - 35	
40 - 44	145	-	-	1	19	1	-	-	-	90	34	44 - 40	
45 - 49	110	-	-	2	5	-	-	1	-	59	43	49 - 45	
50 - 54	119	-	-	-	3	-	-	1	-	38	77	54 - 50	
55 - 59	146	-	-	1	1	-	-	4	-	10	130	59 - 55	
60 - 64	249	-	-	1	-	-	-	5	-	10	233	64 - 60	
65+	413	-	-	6	-	-	-	17	15	2	373	+ 65	
Not Stated	2	-	-	-	-	-	-	-	-	2	-	غير مبين	

جدول (8 تابع): أرباب الأسر الفلسطينية حسب فئات العمر بالسنوات والجنس وباقي أفراد الأسر حسب فئات العمر بالسنوات والعلاقة برب الأسرة

Table (8 Cont.): Heads of Palestinian Households by Age Groups in Years and Sex, and Other Households Members by Age Groups in Years and Relationship to Head of Household

Age and Sex of The Head of Household and Age of Other Household Members	علاقة باقي أفراد الأسرة برب الأسرة											أرباب الأسر Heads of Households	عمر وجنس رب الأسرة وعمر باقي أفراد الأسرة
	المجموع Total	غير مبين Not Stated	آخرون Others	أقرباء آخرون Other Relatives	زوجة ابن / زوجة بنت Son / Daughter in law	حفيد / حفيدة Grand- child	جد / جدة Grand Father / Mother	أخ / أخت Brother / Sister	أب / أم Father / Mother	ابن / بنت Son / Daughter	زوج / زوجة Spouse		
Age of Head of Household Not Stated	-	-	-	-	-	-	-	-	-	-	-	3	عمر رب الأسرة غير مبين
Age of Other Household Members	6	-	-	-	-	-	-	-	-	-	3	-	عمر باقي الأفراد
Under 15	-	-	-	-	-	-	-	-	-	-	-	-	أقل من 15
15 - 19	1	-	-	-	-	-	-	-	-	-	1	-	19 - 15
20 - 24	1	-	-	-	-	-	-	-	-	-	1	-	24 - 20
25 - 29	-	-	-	-	-	-	-	-	-	-	-	-	29 - 25
30 - 34	-	-	-	-	-	-	-	-	-	-	-	-	34 - 30
35 - 39	-	-	-	-	-	-	-	-	-	-	-	-	39 - 35
40 - 44	-	-	-	-	-	-	-	-	-	-	-	-	44 - 40
45 - 49	1	-	-	-	-	-	-	-	-	1	-	-	49 - 45
50 - 54	-	-	-	-	-	-	-	-	-	-	-	-	54 - 50
55 - 59	-	-	-	-	-	-	-	-	-	-	-	-	59 - 55
60 - 64	-	-	-	-	-	-	-	-	-	-	-	-	64 - 60
65+	1	-	-	-	-	-	-	-	-	-	1	-	+ 65
Not Stated	2	-	-	-	-	-	-	-	-	2	-	-	غير مبين
All Ages	55258	-	44	674	776	1697	27	1114	949	39849	10128	10441	المجموع لكل الأعمار
Female Head													رب الأسرة أنثى
Age of Head of Household Less Than 25	-	-	-	-	-	-	-	-	-	-	-	8	عمر رب الأسرة أقل من 25 سنة
Age of Other Household Members	20	-	-	-	-	-	-	11	-	9	-	-	عمر باقي الأفراد
Under 15	14	-	-	-	-	-	-	5	-	9	-	-	أقل من 15
15 - 19	6	-	-	-	-	-	-	6	-	-	-	-	19 - 15
20 - 24	-	-	-	-	-	-	-	-	-	-	-	-	24 - 20
25 - 29	-	-	-	-	-	-	-	-	-	-	-	-	29 - 25
30 - 34	-	-	-	-	-	-	-	-	-	-	-	-	34 - 30
35 - 39	-	-	-	-	-	-	-	-	-	-	-	-	39 - 35
40 - 44	-	-	-	-	-	-	-	-	-	-	-	-	44 - 40
45 - 49	-	-	-	-	-	-	-	-	-	-	-	-	49 - 45
50 - 54	-	-	-	-	-	-	-	-	-	-	-	-	54 - 50
55 - 59	-	-	-	-	-	-	-	-	-	-	-	-	59 - 55
60 - 64	-	-	-	-	-	-	-	-	-	-	-	-	64 - 60
65+	-	-	-	-	-	-	-	-	-	-	-	-	+ 65
Not Stated	-	-	-	-	-	-	-	-	-	-	-	-	غير مبين

جدول (8 تابع): أرباب الأسر الفلسطينية حسب فئات العمر بالسنوات والجنس وباقي أفراد الأسر حسب فئات العمر بالسنوات والعلاقة برب الأسرة

Table (8 Cont.): Heads of Palestinian Households by Age Groups in Years and Sex, and Other Households Members by Age Groups in Years and Relationship to Head of Household

Age and Sex of The Head of Household and Age of Other Household Members	علاقة باقي أفراد الأسرة برب الأسرة											أرباب الأسر Heads of Households	عمر وجنس رب الأسرة وعمر باقي أفراد الأسرة
	المجموع Total	غير مبين Not Stated	آخرون Others	أقرباء آخرون Other Relatives	زوجة ابن / زوجة بنت Son / Daughter in law	حفيد / حفيدة Grand- child	جد / جدة Grand Father / Mother	أخ / أخت Brother / Sister	أب / أم Father / Mother	ابن / بنت Son / Daughter	زوج / زوجة Spouse		
Age of Head of Household 25 - 29 Years	-	-	-	-	-	-	-	-	-	-	-	14	عمر رب الأسرة 25 - 29 سنة
Age of Other Household Members	35	-	-	1	-	-	-	8	1	25	-	-	عمر باقي الأفراد
Under 15	25	-	-	-	-	-	-	-	-	25	-	-	أقل من 15
15 - 19	-	-	-	-	-	-	-	-	-	-	-	-	19 - 15
20 - 24	5	-	-	-	-	-	-	5	-	-	-	-	24 - 20
25 - 29	2	-	-	-	-	-	-	2	-	-	-	-	29 - 25
30 - 34	1	-	-	-	-	-	-	1	-	-	-	-	34 - 30
35 - 39	-	-	-	-	-	-	-	-	-	-	-	-	39 - 35
40 - 44	-	-	-	-	-	-	-	-	-	-	-	-	44 - 40
45 - 49	-	-	-	-	-	-	-	-	-	-	-	-	49 - 45
50 - 54	-	-	-	-	-	-	-	-	-	-	-	-	54 - 50
55 - 59	-	-	-	-	-	-	-	-	-	-	-	-	59 - 55
60 - 64	1	-	-	-	-	-	-	-	1	-	-	-	64 - 60
65+	1	-	-	1	-	-	-	-	-	-	-	-	+ 65
Not Stated	-	-	-	-	-	-	-	-	-	-	-	-	غير مبين
Age of Head of Household 30 - 34 Years	-	-	-	-	-	-	-	-	-	-	-	38	عمر رب الأسرة 30 - 34 سنة
Age of Other Household Members	146	-	-	5	-	-	-	4	1	133	3	-	عمر باقي الأفراد
Under 15	123	-	-	-	-	-	-	1	-	122	-	-	أقل من 15
15 - 19	15	-	-	2	-	-	-	2	-	11	-	-	19 - 15
20 - 24	1	-	-	1	-	-	-	-	-	-	-	-	24 - 20
25 - 29	1	-	-	-	-	-	-	1	-	-	-	-	29 - 25
30 - 34	1	-	-	-	-	-	-	-	-	-	1	-	34 - 30
35 - 39	1	-	-	-	-	-	-	-	-	-	1	-	39 - 35
40 - 44	-	-	-	-	-	-	-	-	-	-	-	-	44 - 40
45 - 49	-	-	-	-	-	-	-	-	-	-	-	-	49 - 45
50 - 54	1	-	-	-	-	-	-	-	-	-	1	-	54 - 50
55 - 59	1	-	-	1	-	-	-	-	-	-	-	-	59 - 55
60 - 64	-	-	-	-	-	-	-	-	-	-	-	-	64 - 60
65+	2	-	-	1	-	-	-	-	1	-	-	-	+ 65
Not Stated	-	-	-	-	-	-	-	-	-	-	-	-	غير مبين

جدول (8 تابع): أرباب الأسر الفلسطينية حسب فئات العمر بالسنوات والجنس وباقي أفراد الأسر حسب فئات العمر بالسنوات والعلاقة برب الأسرة

Table (8 Cont.): Heads of Palestinian Households by Age Groups in Years and Sex, and Other Households Members by Age Groups in Years and Relationship to Head of Household

Age and Sex of The Head of Household and Age of Other Household Members	علاقة باقي أفراد الأسرة برب الأسرة											أرباب الأسر Heads of Households	عمر وجنس رب الأسرة وعمر باقي أفراد الأسرة
	المجموع Total	غير مبين Not Stated	آخرون Others	أقرباء آخرون Other Relatives	زوجة ابن / زوجة بنت Son / Daughter in law	حفيد / حفيدة Grand- child	جد / جدة Grand Father / Mother	أخ / أخت Brother / Sister	أب / أم Father / Mother	ابن / بنت Son / Daughter	زوج / زوجة Spouse		
Age of Head of Household 35 - 39 Years	-	-	-	-	-	-	-	-	-	-	-	54	عمر رب الأسرة 35 - 39 سنة
Age of Other Household Members	230	-	-	4	-	1	-	5	3	216	1	-	عمر باقي الأفراد
Under 15	172	-	-	-	-	1	-	-	-	171	-	-	أقل من 15
15 - 19	41	-	-	-	-	-	-	-	-	41	-	-	15 - 19
20 - 24	9	-	-	4	-	-	-	1	-	4	-	-	24 - 20
25 - 29	1	-	-	-	-	-	-	1	-	-	-	-	29 - 25
30 - 34	2	-	-	-	-	-	-	2	-	-	-	-	34 - 30
35 - 39	1	-	-	-	-	-	-	1	-	-	-	-	39 - 35
40 - 44	-	-	-	-	-	-	-	-	-	-	-	-	44 - 40
45 - 49	1	-	-	-	-	-	-	-	-	-	1	-	49 - 45
50 - 54	-	-	-	-	-	-	-	-	-	-	-	-	54 - 50
55 - 59	-	-	-	-	-	-	-	-	-	-	-	-	59 - 55
60 - 64	-	-	-	-	-	-	-	-	-	-	-	-	64 - 60
65+	3	-	-	-	-	-	-	-	3	-	-	-	+ 65
Not Stated	-	-	-	-	-	-	-	-	-	-	-	-	غير مبين
Age of Head of Household 40 - 44 Years	-	-	-	-	-	-	-	-	-	-	-	62	عمر رب الأسرة 40 - 44 سنة
Age of Other Household Members	247	-	-	13	3	-	-	2	1	224	4	-	عمر باقي الأفراد
Under 15	123	-	-	2	-	-	-	-	-	121	-	-	أقل من 15
15 - 19	70	-	-	2	1	-	-	-	-	67	-	-	19 - 15
20 - 24	36	-	-	2	2	-	-	-	-	32	-	-	24 - 20
25 - 29	5	-	-	1	-	-	-	-	-	4	-	-	29 - 25
30 - 34	3	-	-	2	-	-	-	1	-	-	-	-	34 - 30
35 - 39	1	-	-	-	-	-	-	-	-	-	1	-	39 - 35
40 - 44	2	-	-	-	-	-	-	1	-	-	1	-	44 - 40
45 - 49	2	-	-	1	-	-	-	-	-	-	1	-	49 - 45
50 - 54	2	-	-	1	-	-	-	-	-	-	1	-	54 - 50
55 - 59	1	-	-	1	-	-	-	-	-	-	-	-	59 - 55
60 - 64	-	-	-	-	-	-	-	-	-	-	-	-	64 - 60
65+	2	-	-	1	-	-	-	-	1	-	-	-	+ 65
Not Stated	-	-	-	-	-	-	-	-	-	-	-	-	غير مبين

جدول (8 تابع): أرباب الأسر الفلسطينية حسب فئات العمر بالسنوات والجنس وباقي أفراد الأسر حسب فئات العمر بالسنوات والعلاقة برب الأسرة

Table (8 Cont.): Heads of Palestinian Households by Age Groups in Years and Sex, and Other Households Members by Age Groups in Years and Relationship to Head of Household

Age and Sex of The Head of Household and Age of Other Household Members	علاقة باقي أفراد الأسرة برب الأسرة											أرباب الأسر Heads of Households	عمر وجنس رب الأسرة وعمر باقي أفراد الأسرة
	المجموع Total	غير مبين Not Stated	آخرون Others	أقرباء آخرون Other Relatives	زوجة ابن / زوجة بنت Son / Daughter in law	حفيد / حفيدة Grand- child	جد / جدة Grand Father / Mother	أخ / أخت Brother / Sister	أب / أم Father / Mother	ابن / بنت Son / Daughter	زوج / زوجة Spouse		
Age of Head of Household 45 - 49 Years	-	-	-	-	-	-	-	-	-	-	-	71	عمر رب الأسرة 45 - 49 سنة
Age of Other Household Members	267	-	-	12	9	6	-	8	2	225	5	-	عمر باقي الأفراد
Under 15	88	-	-	1	-	6	-	-	-	81	-	-	أقل من 15
15 - 19	79	-	-	1	4	-	-	-	-	74	-	-	19 - 15
20 - 24	55	-	-	3	3	-	-	-	-	49	-	-	24 - 20
25 - 29	24	-	-	2	2	-	-	1	-	19	-	-	29 - 25
30 - 34	2	-	-	-	-	-	-	-	-	2	-	-	34 - 30
35 - 39	2	-	-	-	-	-	-	2	-	-	-	-	39 - 35
40 - 44	5	-	-	2	-	-	-	1	-	-	2	-	44 - 40
45 - 49	3	-	-	1	-	-	-	-	-	-	2	-	49 - 45
50 - 54	1	-	-	-	-	-	-	-	-	-	1	-	54 - 50
55 - 59	3	-	-	2	-	-	-	1	-	-	-	-	59 - 55
60 - 64	2	-	-	-	-	-	-	2	-	-	-	-	64 - 60
65+	3	-	-	-	-	-	-	1	2	-	-	-	+ 65
Not Stated	-	-	-	-	-	-	-	-	-	-	-	-	غير مبين
Age of Head of Household 50 - 54 Years	-	-	-	-	-	-	-	-	-	-	-	109	عمر رب الأسرة 50 - 54 سنة
Age of Other Household Members	326	-	2	14	18	35	-	8	1	247	1	-	عمر باقي الأفراد
Under 15	80	-	1	1	-	35	-	-	-	43	-	-	أقل من 15
15 - 19	86	-	1	4	5	-	-	-	-	76	-	-	19 - 15
20 - 24	69	-	-	2	6	-	-	-	-	61	-	-	24 - 20
25 - 29	54	-	-	2	5	-	-	-	-	47	-	-	29 - 25
30 - 34	20	-	-	1	1	-	-	-	-	18	-	-	34 - 30
35 - 39	5	-	-	1	1	-	-	1	-	2	-	-	39 - 35
40 - 44	2	-	-	-	-	-	-	2	-	-	-	-	44 - 40
45 - 49	2	-	-	-	-	-	-	2	-	-	-	-	49 - 45
50 - 54	1	-	-	1	-	-	-	-	-	-	-	-	54 - 50
55 - 59	3	-	-	1	-	-	-	2	-	-	-	-	59 - 55
60 - 64	2	-	-	1	-	-	-	-	-	-	1	-	64 - 60
65+	2	-	-	-	-	-	-	1	1	-	-	-	+ 65
Not Stated	-	-	-	-	-	-	-	-	-	-	-	-	غير مبين

جدول (8 تابع): أرباب الأسر الفلسطينية حسب فئات العمر بالسنوات والجنس وباقي أفراد الأسر حسب فئات العمر بالسنوات والعلاقة برب الأسرة

Table (8 Cont.): Heads of Palestinian Households by Age Groups in Years and Sex, and Other Households Members by Age Groups in Years and Relationship to Head of Household

Age and Sex of The Head of Household and Age of Other Household Members	علاقة باقي أفراد الأسرة برب الأسرة											أرباب الأسر Heads of Households	عمر وجنس رب الأسرة وعمر باقي أفراد الأسرة
	المجموع Total	غير مبين Not Stated	آخرون Others	أقرباء آخرون Other Relatives	زوجة ابن / زوجة بنت Son / Daughter in law	حفيد / حفيدة Grand- child	جد / جدة Grand Father / Mother	أخ / أخت Brother / Sister	أب / أم Father / Mother	ابن / بنت Son / Daughter	زوج / زوجة Spouse		
Age of Head of Household 55 - 59 Years	-	-	-	-	-	-	-	-	-	-	-	101	عمر رب الأسرة 55 - 59 سنة
Age of Other Household Members	344	-	1	26	18	61	-	4	2	232	-	عمر باقي الأفراد	
Under 15	74	-	-	4	-	60	-	-	-	10	-	أقل من 15	
15 - 19	72	-	-	6	3	1	-	-	-	62	-	19 - 15	
20 - 24	88	-	-	5	5	-	-	-	-	78	-	24 - 20	
25 - 29	48	-	-	2	9	-	-	-	-	37	-	29 - 25	
30 - 34	31	-	1	1	-	-	-	-	-	29	-	34 - 30	
35 - 39	16	-	-	2	1	-	-	-	-	13	-	39 - 35	
40 - 44	3	-	-	-	-	-	-	-	-	3	-	44 - 40	
45 - 49	2	-	-	1	-	-	-	1	-	-	-	49 - 45	
50 - 54	2	-	-	-	-	-	-	2	-	-	-	54 - 50	
55 - 59	2	-	-	1	-	-	-	1	-	-	-	59 - 55	
60 - 64	3	-	-	3	-	-	-	-	-	-	-	64 - 60	
65+	3	-	-	1	-	-	-	-	2	-	-	+ 65	
Not Stated	-	-	-	-	-	-	-	-	-	-	-	غير مبين	
Age of Head of Household 60 - 64 Years	-	-	-	-	-	-	-	-	-	-	-	عمر رب الأسرة 60 - 64 سنة	
Age of Other Household Members	290	-	-	20	17	55	-	8	2	187	1	عمر باقي الأفراد	
Under 15	52	-	-	4	-	47	-	-	-	1	-	أقل من 15	
15 - 19	27	-	-	-	4	3	-	-	-	20	-	19 - 15	
20 - 24	63	-	-	4	5	1	-	-	-	53	-	24 - 20	
25 - 29	60	-	-	2	4	-	-	-	-	54	-	29 - 25	
30 - 34	35	-	-	2	2	-	-	-	-	31	-	34 - 30	
35 - 39	20	-	-	1	1	-	-	-	-	18	-	39 - 35	
40 - 44	11	-	-	-	1	-	-	3	-	7	-	44 - 40	
45 - 49	6	-	-	1	-	-	-	2	-	3	-	49 - 45	
50 - 54	4	-	-	3	-	-	-	1	-	-	-	54 - 50	
55 - 59	-	-	-	-	-	-	-	-	-	-	-	59 - 55	
60 - 64	3	-	-	1	-	-	-	2	-	-	-	64 - 60	
65+	5	-	-	2	-	-	-	-	2	-	1	+ 65	
Not Stated	4	-	-	-	-	4	-	-	-	-	-	غير مبين	

جدول (8 تابع): أرباب الأسر الفلسطينية حسب فئات العمر بالسنوات والجنس وباقي أفراد الأسر حسب فئات العمر بالسنوات والعلاقة برب الأسرة

Table (8 Cont.): Heads of Palestinian Households by Age Groups in Years and Sex, and Other Households Members by Age Groups in Years and Relationship to Head of Household

Age and Sex of The Head of Household and Age of Other Household Members	علاقة باقي أفراد الأسرة برب الأسرة											أرباب الأسر Heads of Households	عمر وجنس رب الأسرة وعمر باقي أفراد الأسرة
	المجموع Total	غير مبين Not Stated	آخرون Others	أقرباء آخرون Other Relatives	زوجة ابن / زوجة بنت Son / Daughter in law	حفيد / حفيدة Grand- child	جد / جدة Grand Father / Mother	أخ / أخت Brother / Sister	أب / أم Father / Mother	ابن / بنت Son / Daughter	زوج / زوجة Spouse		
Age of Head of Household 65 Years and Over	-	-	-	-	-	-	-	-	-	-	-	386	عمر رب الأسرة 65 سنة فأكثر
Age of Other Household Members	659	-	1	17	46	208	-	10	-	1	375	1	عمر باقي الأفراد
Under 15	170	-	-	1	-	158	-	-	-	11	-	-	أقل من 15
15 - 19	43	-	-	2	2	29	-	-	-	10	-	-	19 - 15
20 - 24	64	-	-	2	12	14	-	-	-	36	-	-	24 - 20
25 - 29	85	-	-	1	11	2	-	-	-	71	-	-	29 - 25
30 - 34	86	-	-	2	8	3	-	-	-	73	-	-	34 - 30
35 - 39	62	-	-	1	3	2	-	-	-	56	-	-	39 - 35
40 - 44	50	-	-	1	7	-	-	-	-	42	-	-	44 - 40
45 - 49	38	-	-	1	1	-	-	-	-	36	-	-	49 - 45
50 - 54	24	-	-	-	1	-	-	2	-	21	-	-	54 - 50
55 - 59	12	-	-	1	-	-	-	1	-	10	-	-	59 - 55
60 - 64	10	-	1	2	-	-	-	2	-	5	-	-	64 - 60
65+	12	-	-	3	1	-	-	5	1	1	1	1	+ 65
Not Stated	3	-	-	-	-	-	-	-	-	3	-	-	غير مبين
Age of Head of Household Not Stated	-	-	-	-	-	-	-	-	-	-	-	-	عمر رب الأسرة غير مبين
Age of Other Household Members	-	-	-	-	-	-	-	-	-	-	-	-	عمر باقي الأفراد
Under 15	-	-	-	-	-	-	-	-	-	-	-	-	أقل من 15
15 - 19	-	-	-	-	-	-	-	-	-	-	-	-	19 - 15
20 - 24	-	-	-	-	-	-	-	-	-	-	-	-	24 - 20
25 - 29	-	-	-	-	-	-	-	-	-	-	-	-	29 - 25
30 - 34	-	-	-	-	-	-	-	-	-	-	-	-	34 - 30
35 - 39	-	-	-	-	-	-	-	-	-	-	-	-	39 - 35
40 - 44	-	-	-	-	-	-	-	-	-	-	-	-	44 - 40
45 - 49	-	-	-	-	-	-	-	-	-	-	-	-	49 - 45
50 - 54	-	-	-	-	-	-	-	-	-	-	-	-	54 - 50
55 - 59	-	-	-	-	-	-	-	-	-	-	-	-	59 - 55
60 - 64	-	-	-	-	-	-	-	-	-	-	-	-	64 - 60
65+	-	-	-	-	-	-	-	-	-	-	-	-	+ 65
Not Stated	-	-	-	-	-	-	-	-	-	-	-	-	غير مبين
All Ages	2564	-	4	112	111	366	-	68	14	1873	16	972	المجموع لكل الأعمار

جدول (8 تابع): أرباب الأسر الفلسطينية حسب فئات العمر بالسنوات والجنس وباقي أفراد الأسر حسب فئات العمر بالسنوات والعلاقة برب الأسرة

Table (8 Cont.): Heads of Palestinian Households by Age Groups in Years and Sex, and Other Households Members by Age Groups in Years and Relationship to Head of Household

Age and Sex of The Head of Household and Age of Other Household Members	علاقة باقي أفراد الأسرة برب الأسرة											أرباب الأسر Heads of Households	عمر وجنس رب الأسرة وعمر باقي أفراد الأسرة
	المجموع Total	غير مبين Not Stated	آخرون Others	أقرباء آخرون Other Relatives	زوجة ابن / زوجة بنت Son / Daughter in law	حفيد / حفيدة Grand- child	جد / جدة Grand Father / Mother	أخ / أخت Brother / Sister	أب / أم Father / Mother	ابن / بنت Son / Daughter	زوج / زوجة Spouse		
Both Sexes													
Age of Head of Household Less Than 25	-	-	-	-	-	-	-	-	-	-	-	-	613
Age of Other Household Members	1432	-	3	52	-	-	7	277	99	490	504	-	
Under 15	615	-	-	27	-	-	-	97	-	490	1	-	
15 - 19	335	-	2	8	-	-	-	87	-	-	238	-	
20 - 24	285	-	1	5	-	-	-	55	-	-	224	-	
25 - 29	61	-	-	3	-	-	-	21	-	-	37	-	
30 - 34	13	-	-	2	-	-	-	8	-	-	3	-	
35 - 39	14	-	-	3	-	-	-	6	4	-	1	-	
40 - 44	18	-	-	-	-	-	-	2	16	-	-	-	
45 - 49	19	-	-	1	-	-	-	-	18	-	-	-	
50 - 54	18	-	-	1	-	-	-	1	16	-	-	-	
55 - 59	17	-	-	1	-	-	-	-	16	-	-	-	
60 - 64	20	-	-	-	-	-	-	-	20	-	-	-	
65+	17	-	-	1	-	-	7	-	9	-	-	-	
Not Stated	-	-	-	-	-	-	-	-	-	-	-	-	
Age of Head of Household 25 - 29 Years	-	-	-	-	-	-	-	-	-	-	-	1501	
Age of Other Household Members	4887	-	4	122	-	-	4	272	161	2904	1420	-	
Under 15	2998	-	-	59	-	-	-	35	-	2904	-	-	
15 - 19	333	-	1	14	-	-	-	51	-	-	267	-	
20 - 24	810	-	-	18	-	-	-	96	-	-	696	-	
25 - 29	438	-	-	5	-	-	-	47	-	-	386	-	
30 - 34	80	-	2	3	-	-	-	14	-	-	61	-	
35 - 39	29	-	-	3	-	-	-	17	-	-	9	-	
40 - 44	16	-	-	1	-	-	-	8	6	-	1	-	
45 - 49	15	-	-	4	-	-	-	2	9	-	-	-	
50 - 54	26	-	-	5	-	-	-	2	19	-	-	-	
55 - 59	33	-	-	4	-	-	-	-	29	-	-	-	
60 - 64	37	-	-	2	-	-	-	-	35	-	-	-	
65+	72	-	1	4	-	-	4	-	63	-	-	-	
Not Stated	-	-	-	-	-	-	-	-	-	-	-	-	

جدول (8 تابع): أرباب الأسر الفلسطينية حسب فئات العمر بالسنوات والجنس وباقي أفراد الأسر حسب فئات العمر بالسنوات والعلاقة برب الأسرة

Table (8 Cont.): Heads of Palestinian Households by Age Groups in Years and Sex, and Other Households Members by Age Groups in Years and Relationship to Head of Household

Age and Sex of The Head of Household and Age of Other Household Members	علاقة باقي أفراد الأسرة برب الأسرة											أرباب الأسر Heads of Households	عمر وجنس رب الأسرة وعمر باقي أفراد الأسرة
	المجموع Total	غير مبين Not Stated	آخرون Others	أقرباء آخرون Other Relatives	زوجة ابن / زوجة بنت Son / Daughter in law	حفيد / حفيدة Grand- child	جد / جدة Grand Father / Mother	أخ / أخت Brother / Sister	أب / أم Father / Mother	ابن / بنت Son / Daughter	زوج / زوجة Spouse		
Age of Head of Household 30 - 34 Years	-	-	-	-	-	-	-	-	-	-	-	1993	عمر رب الأسرة 30 - 34 سنة
Age of Other Household Members	9223	-	16	131	-	1	6	250	234	6657	1928	عمر باقي الأفراد	
Under 15	6706	-	2	59	-	1	-	18	-	6626	-	أقل من 15	
15 - 19	158	-	6	11	-	-	-	24	-	29	88	19 - 15	
20 - 24	633	-	4	18	-	-	-	53	-	-	558	24 - 20	
25 - 29	835	-	3	10	-	-	-	75	-	-	747	29 - 25	
30 - 34	487	-	1	7	-	-	-	28	-	-	451	34 - 30	
35 - 39	94	-	-	1	-	-	-	22	-	-	71	39 - 35	
40 - 44	25	-	-	3	-	-	-	11	-	-	11	44 - 40	
45 - 49	14	-	-	4	-	-	-	7	2	-	1	49 - 45	
50 - 54	20	-	-	4	-	-	-	8	7	-	1	54 - 50	
55 - 59	39	-	-	6	-	-	-	2	31	-	-	59 - 55	
60 - 64	45	-	-	1	-	-	-	2	42	-	-	64 - 60	
65+	165	-	-	7	-	-	6	-	152	-	-	+ 65	
Not Stated	2	-	-	-	-	-	-	-	-	2	-	غير مبين	
Age of Head of Household 35 - 39 Years	-	-	-	-	-	-	-	-	-	-	-	1780	
Age of Other Household Members	10397	-	4	105	3	2	3	114	141	8299	1726	عمر رب الأسرة 35 - 39 سنة	
Under 15	7834	-	-	25	-	2	-	4	-	7803	-	أقل من 15	
15 - 19	503	-	1	17	-	-	-	5	-	472	8	19 - 15	
20 - 24	167	-	-	21	2	-	-	17	-	23	104	24 - 20	
25 - 29	483	-	1	7	1	-	-	18	-	-	456	29 - 25	
30 - 34	741	-	-	5	-	-	-	22	-	-	714	34 - 30	
35 - 39	389	-	-	3	-	-	-	12	-	-	374	39 - 35	
40 - 44	82	-	2	-	-	-	-	17	-	-	63	44 - 40	
45 - 49	17	-	-	5	-	-	-	7	-	-	5	49 - 45	
50 - 54	16	-	-	3	-	-	-	10	3	-	-	54 - 50	
55 - 59	18	-	-	4	-	-	-	2	11	-	1	59 - 55	
60 - 64	35	-	-	6	-	-	-	-	29	-	-	64 - 60	
65+	110	-	-	9	-	-	3	-	98	-	-	+ 65	
Not Stated	2	-	-	-	-	-	-	-	-	1	1	غير مبين	

جدول (8 تابع): أرباب الأسر الفلسطينية حسب فئات العمر بالسنوات والجنس وباقي أفراد الأسر حسب فئات العمر بالسنوات والعلاقة برب الأسرة

Table (8 Cont.): Heads of Palestinian Households by Age Groups in Years and Sex, and Other Households Members by Age Groups in Years and Relationship to Head of Household

Age and Sex of The Head of Household and Age of Other Household Members	علاقة باقي أفراد الأسرة برب الأسرة											أرباب الأسر Heads of Households	عمر وجنس رب الأسرة وعمر باقي أفراد الأسرة
	المجموع Total	غير مبين Not Stated	أخرون Others	أقرباء آخرون Other Relatives	زوجة ابن / زوجة بنت Son / Daughter in law	حفيد / حفيدة Grand- child	جد / جدة Grand Father / Mother	أخ / أخت Brother / Sister	أب / أم Father / Mother	ابن / بنت Son / Daughter	زوج / زوجة Spouse		
Age of Head of Household 40 - 44 Years	-	-	-	-	-	-	-	-	-	-	-	1244	عمر رب الأسرة 40 - 44 سنة
Age of Other Household Members	8640	-	2	89	31	26	5	61	119	7121	1186	عمر باقي الأفراد	
Under 15	5363	-	-	19	-	26	-	-	-	5318	-	أقل من 15	
15 - 19	1479	-	-	8	16	-	-	2	-	1453	-	19 - 15	
20 - 24	383	-	-	14	14	-	-	2	-	343	10	24 - 20	
25 - 29	104	-	-	13	1	-	-	8	-	7	75	29 - 25	
30 - 34	343	-	1	7	-	-	-	8	-	-	327	34 - 30	
35 - 39	453	-	-	5	-	-	-	10	-	-	438	39 - 35	
40 - 44	275	-	-	1	-	-	-	8	-	-	266	44 - 40	
45 - 49	66	-	1	3	-	-	-	8	-	-	54	49 - 45	
50 - 54	29	-	-	4	-	-	-	11	-	-	14	54 - 50	
55 - 59	13	-	-	5	-	-	-	2	4	-	2	59 - 55	
60 - 64	14	-	-	4	-	-	-	1	9	-	-	64 - 60	
65+	118	-	-	6	-	-	5	1	106	-	-	+ 65	
Not Stated	-	-	-	-	-	-	-	-	-	-	-	غير مبين	
Age of Head of Household 45 - 49 Years	-	-	-	-	-	-	-	-	-	-	-	عمر رب الأسرة 45 - 49 سنة	
Age of Other Household Members	7033	-	4	64	83	78	2	64	88	5724	926	عمر باقي الأفراد	
Under 15	3409	-	1	22	1	78	-	-	-	3307	-	أقل من 15	
15 - 19	1623	-	-	8	41	-	-	-	-	1574	-	19 - 15	
20 - 24	801	-	-	13	29	-	-	4	-	752	3	24 - 20	
25 - 29	129	-	1	2	11	-	-	5	-	85	25	29 - 25	
30 - 34	113	-	-	2	1	-	-	7	-	6	97	34 - 30	
35 - 39	255	-	-	1	-	-	-	11	-	-	243	39 - 35	
40 - 44	363	-	-	3	-	-	-	12	-	-	348	44 - 40	
45 - 49	168	-	1	1	-	-	-	5	-	-	161	49 - 45	
50 - 54	54	-	1	1	-	-	-	6	-	-	46	54 - 50	
55 - 59	12	-	-	5	-	-	-	4	-	-	3	59 - 55	
60 - 64	13	-	-	2	-	-	-	7	4	-	-	64 - 60	
65+	92	-	-	4	-	-	2	2	84	-	-	+ 65	
Not Stated	1	-	-	-	-	-	-	1	-	-	-	غير مبين	

جدول (8 تابع): أرباب الأسر الفلسطينية حسب فئات العمر بالسنوات والجنس وباقي أفراد الأسر حسب فئات العمر بالسنوات والعلاقة برب الأسرة

Table (8 Cont.): Heads of Palestinian Households by Age Groups in Years and Sex, and Other Households Members by Age Groups in Years and Relationship to Head of Household

Age and Sex of The Head of Household and Age of Other Household Members	علاقة باقي أفراد الأسرة برب الأسرة											أرباب الأسر Heads of Households	عمر وجنس رب الأسرة وعمر باقي أفراد الأسرة
	المجموع Total	غير مبين Not Stated	آخرون Others	أقرباء آخرون Other Relatives	زوجة ابن / زوجة بنت Son / Daughter in law	حفيد / حفيدة Grand- child	جد / جدة Grand Father / Mother	أخ / أخت Brother / Sister	أب / أم Father / Mother	ابن / بنت Son / Daughter	زوج / زوجة Spouse		
Age of Head of Household 50 - 54 Years	-	-	-	-	-	-	-	-	-	-	-	769	عمر رب الأسرة 50 - 54 سنة
Age of Other Household Members	5017	-	3	54	118	174	-	52	60	3904	652	عمر باقي الأفراد	
Under 15	1827	-	1	6	1	174	-	-	-	1645	-	أقل من 15	
15 - 19	1178	-	1	9	36	-	-	-	-	1132	-	19 - 15	
20 - 24	872	-	-	11	55	-	-	-	-	805	1	24 - 20	
25 - 29	315	-	1	3	22	-	-	1	-	281	7	29 - 25	
30 - 34	61	-	-	3	2	-	-	4	-	36	16	34 - 30	
35 - 39	85	-	-	2	2	-	-	3	-	4	74	39 - 35	
40 - 44	205	-	-	-	-	-	-	6	-	-	199	44 - 40	
45 - 49	200	-	-	1	-	-	-	10	-	-	189	49 - 45	
50 - 54	159	-	-	3	-	-	-	9	-	-	147	54 - 50	
55 - 59	31	-	-	4	-	-	-	10	-	-	17	59 - 55	
60 - 64	7	-	-	3	-	-	-	2	1	-	1	64 - 60	
65+	75	-	-	9	-	-	-	7	59	-	-	+ 65	
Not Stated	2	-	-	-	-	-	-	-	-	1	1	غير مبين	
Age of Head of Household 55 - 59 Years	-	-	-	-	-	-	-	-	-	-	-	543	
Age of Other Household Members	3347	-	1	95	155	280	-	24	27	2333	432	عمر رب الأسرة 55 - 59 سنة	
Under 15	926	-	-	33	1	278	-	-	-	614	-	أقل من 15	
15 - 19	719	-	-	14	41	2	-	-	-	662	-	19 - 15	
20 - 24	701	-	-	16	74	-	-	-	-	611	-	24 - 20	
25 - 29	357	-	-	10	28	-	-	-	-	319	-	29 - 25	
30 - 34	117	-	1	6	7	-	-	1	-	96	6	34 - 30	
35 - 39	48	-	-	3	3	-	-	1	-	27	14	39 - 35	
40 - 44	56	-	-	2	-	-	-	1	-	3	50	44 - 40	
45 - 49	109	-	-	2	1	-	-	3	-	-	103	49 - 45	
50 - 54	164	-	-	1	-	-	-	8	-	-	155	54 - 50	
55 - 59	79	-	-	2	-	-	-	2	-	-	75	59 - 55	
60 - 64	36	-	-	4	-	-	-	6	-	-	26	64 - 60	
65+	34	-	-	2	-	-	-	2	27	-	3	+ 65	
Not Stated	1	-	-	-	-	-	-	-	-	1	-	غير مبين	

جدول (8 تابع): أرباب الأسر الفلسطينية حسب فئات العمر بالسنوات والجنس وباقي أفراد الأسر حسب فئات العمر بالسنوات والعلاقة برب الأسرة

Table (8 Cont.): Heads of Palestinian Households by Age Groups in Years and Sex, and Other Households Members by Age Groups in Years and Relationship to Head of Household

Age and Sex of The Head of Household and Age of Other Household Members	علاقة باقي أفراد الأسرة برب الأسرة											أرباب الأسر Heads of Households	عمر وجنس رب الأسرة وعمر باقي أفراد الأسرة
	المجموع Total	غير مبين Not Stated	آخرون Others	أقرباء آخرون Other Relatives	زوجة ابن / زوجة بنت Son / Daughter in law	حفيد / حفيدة Grand- child	جد / جدة Grand Father / Mother	أخ / أخت Brother / Sister	أب / أم Father / Mother	ابن / بنت Son / Daughter	زوج / زوجة Spouse		
Age of Head of Household 60 - 64 Years	-	-	-	-	-	-	-	-	-	-	-	589	عمر رب الأسرة 60 - 64 سنة
Age of Other Household Members	2837	-	7	33	138	346	-	30	18	1813	452	-	عمر باقي الأفراد
Under 15	666	-	-	5	-	322	-	-	-	339	-	-	أقل من 15
15 - 19	465	-	-	-	37	13	-	-	-	415	-	-	19 - 15
20 - 24	519	-	-	5	44	1	-	1	-	467	1	-	24 - 20
25 - 29	364	-	1	4	28	-	-	-	-	330	1	-	29 - 25
30 - 34	196	-	1	2	20	1	-	-	-	163	9	-	34 - 30
35 - 39	85	-	-	1	5	-	-	-	-	68	11	-	39 - 35
40 - 44	55	-	1	1	2	-	-	4	-	24	23	-	44 - 40
45 - 49	48	-	-	2	-	-	-	2	-	5	39	-	49 - 45
50 - 54	119	-	1	4	-	-	-	6	-	-	108	-	54 - 50
55 - 59	157	-	-	2	-	-	-	4	-	-	151	-	59 - 55
60 - 64	105	-	1	1	-	-	-	5	-	-	98	-	64 - 60
65+	45	-	2	6	-	-	-	8	18	-	11	-	+ 65
Not Stated	13	-	-	-	2	9	-	-	-	2	-	-	غير مبين
Age of Head of Household 65 Years and Over	-	-	-	-	-	-	-	-	-	-	-	1391	عمر رب الأسرة 65 سنة فأكثر
Age of Other Household Members	5003	-	4	41	359	1156	-	38	16	2474	915	-	عمر باقي الأفراد
Under 15	1280	-	-	3	-	979	-	-	-	298	-	-	أقل من 15
15 - 19	464	-	-	3	43	109	-	-	-	309	-	-	19 - 15
20 - 24	650	-	1	7	124	51	-	-	-	467	-	-	24 - 20
25 - 29	585	-	2	5	82	10	-	-	-	486	-	-	29 - 25
30 - 34	407	-	-	3	47	4	-	-	-	347	6	-	34 - 30
35 - 39	284	-	-	1	25	2	-	-	-	238	18	-	39 - 35
40 - 44	195	-	-	2	26	1	-	-	-	132	34	-	44 - 40
45 - 49	148	-	-	3	6	-	-	1	-	95	43	-	49 - 45
50 - 54	143	-	-	-	4	-	-	3	-	59	77	-	54 - 50
55 - 59	158	-	-	2	1	-	-	5	-	20	130	-	59 - 55
60 - 64	259	-	1	3	-	-	-	7	-	15	233	-	64 - 60
65+	425	-	-	9	1	-	-	22	16	3	374	-	+ 65
Not Stated	5	-	-	-	-	-	-	-	-	5	-	-	غير مبين

جدول (8 تابع): أرباب الأسر الفلسطينية حسب فئات العمر بالسنوات والجنس وباقي أفراد الأسر حسب فئات العمر بالسنوات والعلاقة برب الأسرة

Table (8 Cont.): Heads of Palestinian Households by Age Groups in Years and Sex, and Other Households Members by Age Groups in Years and Relationship to Head of Household

Age and Sex of The Head of Household and Age of Other Household Members	علاقة باقي أفراد الأسرة برب الأسرة											أرباب الأسر Heads of Households	عمر وجنس رب الأسرة وعمر باقي أفراد الأسرة
	Relationship of other Household Member to Head of Household												
	المجموع Total	غير مبين Not Stated	آخرون Others	أقرباء آخرون Other Relatives	زوجة ابن / زوجة بنت Son / Daughter in law	حفيد / حفيدة Grand- child	جد / جدة Grand Father / Mother	أخ / أخت Brother / Sister	أب / أم Father / Mother	ابن / بنت Son / Daughter	زوج / زوجة Spouse		
Age of Head of Household Not Stated	-	-	-	-	-	-	-	-	-	-	-	3	عمر رب الأسرة غير مبين
Age of Other Household Members	6	-	-	-	-	-	-	-	-	-	3	-	عمر باقي الأفراد
Under 15	-	-	-	-	-	-	-	-	-	-	-	-	أقل من 15
15 - 19	1	-	-	-	-	-	-	-	-	-	1	-	15 - 19
20 - 24	1	-	-	-	-	-	-	-	-	-	1	-	20 - 24
25 - 29	-	-	-	-	-	-	-	-	-	-	-	-	25 - 29
30 - 34	-	-	-	-	-	-	-	-	-	-	-	-	30 - 34
35 - 39	-	-	-	-	-	-	-	-	-	-	-	-	35 - 39
40 - 44	-	-	-	-	-	-	-	-	-	-	-	-	40 - 44
45 - 49	1	-	-	-	-	-	-	-	-	1	-	-	45 - 49
50 - 54	-	-	-	-	-	-	-	-	-	-	-	-	50 - 54
55 - 59	-	-	-	-	-	-	-	-	-	-	-	-	55 - 59
60 - 64	-	-	-	-	-	-	-	-	-	-	-	-	60 - 64
65+	1	-	-	-	-	-	-	-	-	-	1	-	+ 65
Not Stated	2	-	-	-	-	-	-	-	-	2	-	-	غير مبين
All Ages	57822	-	48	786	887	2063	27	1182	963	41722	10144	11413	المجموع لكل الأعمار

جدول 9: الأسر الفلسطينية والسكان في أسر حسب حجم الاسرة وعدد الأعضاء الذين أعمارهم تقل عن 15 سنة ونوع التجمع

Table9: Palestinian Households and Population in Household by Household Size, Number of Members Under 15 Years and Type of Locality

(حضر, Urban)

Household Size	المجموع Total		الأسر والسكان في الأسر مع عدد الأعضاء تحت سن 15 سنة Households and Population in Households with Number of Members Under 15 Years												حجم الأسرة	
			+ 5		4		3		2		1		0			
	سكان Population	أسر Households	سكان Population	أسر Households	سكان Population	أسر Households	سكان Population	أسر Households	سكان Population	أسر Households	سكان Population	أسر Households	سكان Population	أسر Households		
1	251	251	-	-	-	-	-	-	-	-	-	-	-	251	251	1
2	1516	758	-	-	-	-	-	-	-	-	-	20	10	1496	748	2
3	2058	686	-	-	-	-	-	-	27	9	1284	428	747	249	3	
4	3200	800	-	-	-	-	36	9	2148	537	260	65	756	189	4	
5	4840	968	-	-	50	10	3360	672	330	66	380	76	720	144	5	
6	6114	1019	36	6	3828	638	498	83	666	111	546	91	540	90	6	
7	6090	870	3066	438	763	109	686	98	700	100	553	79	322	46	7	
8	5528	691	2696	337	904	113	768	96	624	78	400	50	136	17	8	
9	4527	503	2601	289	756	84	549	61	342	38	198	22	81	9	9	
10	2970	297	1700	170	520	52	430	43	250	25	50	5	20	2	10	
11+	4889	396	3501	278	684	58	402	34	199	17	92	8	11	1	+11	
Total	41983	7239	13600	1518	7505	1064	6729	1096	5286	981	3783	834	5080	1746	المجموع	

جدول (9 تابع): الأسر الفلسطينية والسكان في أسر حسب حجم الاسرة وعدد الأعضاء الذين أعمارهم تقل عن 15 سنة ونوع التجمع

Table (9 Cont.): Palestinian Households and Population in Household by Household Size, Number of Members Under 15 Years and Type of Locality

(ريف, Rural)

Household Size	المجموع Total		الأسر والسكان في الأسر مع عدد الأعضاء تحت سن 15 سنة												حجم الأسرة	
	Households and Population in Households with Number of Members Under 15 Years															
	+ 5		4		3		2		1		0					
سكان Population	أسر Households	سكان Population	أسر Households	سكان Population	أسر Households	سكان Population	أسر Households	سكان Population	أسر Households	سكان Population	أسر Households	سكان Population	أسر Households	سكان Population	أسر Households	
1	143	143	-	-	-	-	-	-	-	-	-	-	-	143	143	1
2	768	384	-	-	-	-	-	-	-	-	-	16	8	752	376	2
3	960	320	-	-	-	-	-	-	12	4	531	177	417	139	3	
4	1532	383	-	-	-	-	40	10	916	229	116	29	460	115	4	
5	2185	437	-	-	20	4	1380	276	200	40	215	43	370	74	5	
6	3018	503	18	3	1860	310	384	64	228	38	198	33	330	55	6	
7	3402	486	1631	233	462	66	462	66	420	60	196	28	231	33	7	
8	3352	419	1632	204	536	67	456	57	472	59	160	20	96	12	8	
9	3249	361	1701	189	540	60	360	40	369	41	180	20	99	11	9	
10	2750	275	1650	165	320	32	360	36	260	26	120	12	40	4	10	
11+	5893	463	4420	340	731	61	372	31	268	22	66	6	36	3	+11	
Total	27252	4174	11052	1134	4469	600	3814	580	3145	519	1798	376	2974	965	المجموع	

جدول (9 تابع): الأسر الفلسطينية والسكان في أسر حسب حجم الاسرة وعدد الأعضاء الذين أعمارهم تقل عن 15 سنة ونوع التجمع

Table (9 Cont.): Palestinian Households and Population in Household by Household Size, Number of Members Under 15 Years and Type of Locality

(المجموع، Total)

Household Size	المجموع Total		الأسر والسكان في الأسر مع عدد الأعضاء تحت سن 15 سنة												حجم الأسرة	
	Households and Population in Households with Number of Members Under 15 Years															
	+ 5		4		3		2		1		0					
سكان Population	أسر Households	سكان Population	أسر Households	سكان Population	أسر Households	سكان Population	أسر Households	سكان Population	أسر Households	سكان Population	أسر Households	سكان Population	أسر Households	سكان Population	أسر Households	
1	394	394	-	-	-	-	-	-	-	-	-	-	-	394	394	1
2	2284	1142	-	-	-	-	-	-	-	-	-	36	18	2248	1124	2
3	3018	1006	-	-	-	-	-	-	39	13	1815	605	1164	388	3	
4	4732	1183	-	-	-	-	76	19	3064	766	376	94	1216	304	4	
5	7025	1405	-	-	70	14	4740	948	530	106	595	119	1090	218	5	
6	9132	1522	54	9	5688	948	882	147	894	149	744	124	870	145	6	
7	9492	1356	4697	671	1225	175	1148	164	1120	160	749	107	553	79	7	
8	8880	1110	4328	541	1440	180	1224	153	1096	137	560	70	232	29	8	
9	7776	864	4302	478	1296	144	909	101	711	79	378	42	180	20	9	
10	5720	572	3350	335	840	84	790	79	510	51	170	17	60	6	10	
11+	10782	859	7921	618	1415	119	774	65	467	39	158	14	47	4	+11	
Total	69235	11413	24652	2652	11974	1664	10543	1676	8431	1500	5581	1210	8054	2711	المجموع	

جدول 10: الأسر الفلسطينية والسكان حسب الجنس ونوع الأسرة وعدد الأفراد الذين أعمارهم 60 سنة فأكثر وحجم الأسرة ونوع التجمع

Table 10: Palestinian Households and Population by Sex, Household Type, Number of Persons 60 Years and Over, Household Size and Type of Locality

(حضر، Urban)

Sex	Household Type	Number of Persons 60 Years and Over	Household Size											عدد الاعضاء الذين أعمارهم 60 سنة فأكثر	نوع الأسرة	الجنس	
			+11	10	9	8	7	6	5	4	3	2	1				
Male	One Person	0	-	-	-	-	-	-	-	-	-	-	-	56	0	شخص واحد	ذكور
		1	-	-	-	-	-	-	-	-	-	-	-	14	1		
	Nuclear	0	157	185	361	505	685	823	769	609	471	504	-	0	نووية		
		1	5	8	12	25	45	48	80	86	104	131	-	1			
		2	-	-	-	1	-	1	1	-	1	-	-	2			
		3+	-	-	-	-	-	-	1	-	-	-	-	+3			
	Extended	0	174	73	95	121	101	103	75	59	65	41	-	0	ممتدة		
		1	57	30	34	37	34	44	36	31	19	3	-	1			
		2	-	1	-	1	1	-	1	-	1	-	-	2			
		3+	-	-	-	-	1	-	-	-	-	-	-	+3			
	Composite	0	3	-	-	1	1	-	2	3	1	1	-	0	مركبة		
		1	-	-	-	-	1	-	1	-	-	-	-	1			
2		-	-	-	-	-	-	-	-	-	-	-	2				
3+		-	-	-	-	-	-	-	-	-	-	-	+3				
Female	One Person	0	-	-	-	-	-	-	-	-	-	-	57	0	شخص واحد	إناث	
		1	-	-	-	-	-	-	-	-	-	-	124	1			
	Nuclear	0	162	192	372	525	725	849	820	636	495	546	-	0	نووية		
		1	-	1	2	6	5	23	30	62	97	133	-	1			
		2	-	-	-	-	-	-	2	-	-	-	-	2			
		3+	-	-	-	-	-	-	-	-	-	-	-	+3			
	Extended	0	146	50	71	86	68	86	54	38	42	21	-	0	ممتدة		
		1	83	53	55	71	67	60	55	49	42	29	-	1			
		2	2	1	2	2	3	1	1	9	4	7	-	2			
		3+	-	-	-	-	-	-	-	1	-	-	-	+3			
	Composite	0	3	-	-	1	-	-	-	1	-	-	-	0	مركبة		
		1	-	-	-	-	1	-	2	-	-	-	-	1			
2		-	-	-	-	-	-	1	-	-	-	-	2				
3+		-	-	-	-	-	-	-	-	-	-	-	+3				
Both Sexes	One Person	0	-	-	-	-	-	-	-	-	-	-	113	0	شخص واحد	كلا الجنسين	
		1	-	-	-	-	-	-	-	-	-	-	138	1			
	Nuclear	0	157	185	362	503	684	817	763	595	452	493	-	0	نووية		
		1	5	7	10	24	42	38	62	62	78	126	-	1			
		2	-	1	2	3	4	16	25	43	61	69	-	2			
		3+	-	-	-	1	-	1	2	-	1	-	-	+3			
	Extended	0	116	40	58	68	50	61	44	32	43	32	-	0	ممتدة		
		1	87	42	50	70	67	66	43	37	34	28	-	1			
		2	27	21	20	20	18	20	23	21	11	9	-	2			
		3+	1	1	1	1	3	-	2	7	5	-	-	+3			
	Composite	0	3	-	-	1	1	-	1	3	1	1	-	0	مركبة		
		1	-	-	-	-	-	-	1	-	-	-	-	1			
2		-	-	-	-	1	-	2	-	-	-	-	2				
3+		-	-	-	-	-	-	-	-	-	-	-	+3				

جدول (10 تابع): الأسر الفلسطينية والسكان حسب الجنس ونوع الأسرة وعدد الأفراد الذين أعمارهم 60 سنة فأكثر وحجم الأسرة ونوع التجمع

Table (10 Cont.): Palestinian Households and Population by Sex, Household Type, Number of Persons 60 Years and Over, Household Size and Type of Locality (ريف, Rural)

Sex	Household Type	Number of Persons 60 Years and Over	Household Size										عدد الأعضاء الذين أعمارهم 60 سنة فأكثر	نوع الأسرة	الجنس		
			+11	10	9	8	7	6	5	4	3	2				1	
Male	One Person	0	-	-	-	-	-	-	-	-	-	-	-	28	0	شخص واحد	ذكور
		1	-	-	-	-	-	-	-	-	-	-	-	12	1		
		2	-	-	-	-	-	-	-	-	-	-	-	-	-		
	Nuclear	0	184	167	226	279	331	379	316	261	189	221	-	0	نوية		
		1	8	5	14	15	17	40	40	48	68	94	-	1			
		2	-	-	-	-	-	-	-	-	1	-	-	2			
		3+	-	-	-	-	-	-	-	-	-	-	-	+3			
		0	174	71	74	86	92	54	51	40	31	34	-	0			
		1	90	29	44	37	46	29	28	25	17	2	-	1			
	Extended	2	2	1	2	-	-	-	1	2	5	1	-	2			
		3+	1	1	-	-	-	-	-	-	-	-	-	+3			
		0	3	1	1	-	-	-	-	-	-	-	-	0			
Composite	1	1	-	-	1	-	-	-	-	-	-	-	1	مركبة			
	2	-	-	-	1	-	-	1	-	-	-	-	2				
	3+	-	-	-	-	-	-	-	-	-	-	-	+3				
Female	One Person	0	-	-	-	-	-	-	-	-	-	-	-	19	شخص واحد	إناث	
		1	-	-	-	-	-	-	-	-	-	-	-	84			
		2	-	-	-	-	-	-	-	-	1	-	-	2			
	Nuclear	0	191	172	237	293	344	399	336	275	206	238	-	0	نوية		
		1	1	-	3	1	4	20	20	40	54	97	-	1			
		2	-	-	-	-	-	-	-	-	1	-	-	2			
		3+	-	-	-	-	-	-	-	-	1	-	-	+3			
		0	142	55	51	56	57	36	35	20	20	12	-	0			
		1	121	44	65	67	81	47	41	40	29	18	-	1			
	Extended	2	2	3	3	-	-	-	4	7	4	2	-	2			
		3+	2	-	1	-	-	-	-	-	-	-	-	+3			
		0	2	1	1	1	-	1	-	-	-	-	-	0			
Composite	1	1	-	-	1	-	-	1	-	-	-	-	1	مركبة			
	2	1	-	-	-	-	-	-	-	-	1	-	2				
	3+	-	-	-	-	-	-	-	-	-	-	-	+3				
Both Sexes	One Person	0	-	-	-	-	-	-	-	-	-	-	-	47	شخص واحد	كلا الجنسين	
		1	-	-	-	-	-	-	-	-	-	-	-	96			
		2	-	-	-	-	-	-	-	-	-	-	-	-			
	Nuclear	0	184	167	225	278	331	378	313	258	182	219	-	0	نوية		
		1	7	5	13	16	13	22	26	28	36	55	-	1			
		2	1	-	2	-	4	19	17	30	45	68	-	2			
		3+	-	-	-	-	-	-	-	-	1	-	-	+3			
		0	104	35	34	41	38	26	25	12	16	18	-	0			
		1	105	54	57	60	73	38	34	33	23	18	-	1			
	Extended	2	54	10	23	22	27	19	18	16	10	4	-	2			
		3+	4	3	6	-	-	-	3	6	7	-	-	+3			
		0	2	1	1	-	-	-	-	-	-	-	-	0			
Composite	1	1	-	-	-	-	-	1	-	-	-	-	1	مركبة			
	2	-	-	-	2	-	-	-	-	-	1	-	2				
	3+	1	-	-	-	-	-	1	-	-	-	-	+3				

جدول (10 تابع): الأسر الفلسطينية والسكان حسب الجنس ونوع الأسرة وعدد الأفراد الذين أعمارهم 60 سنة فأكثر وحجم الأسرة ونوع التجمع

Table (10 Cont.): Palestinian Households and Population by Sex, Household Type, Number of Persons 60 Years and Over, Household Size and Type of Locality
(المجموع، Total)

Sex	Household Type	Number of Persons 60 Years and Over	Household Size										عدد الأعضاء الذين أعمارهم 60 سنة فأكثر	نوع الأسرة	الجنس		
			+11	10	9	8	7	6	5	4	3	2				1	
Male	One Person	0	-	-	-	-	-	-	-	-	-	-	-	84	0	شخص واحد	ذكور
		1	-	-	-	-	-	-	-	-	-	-	-	26	1		
		2	-	-	-	-	-	-	-	-	-	-	-	-	-		
	Nuclear	0	341	352	587	784	1016	1202	1085	870	660	725	-	0	نووية		
		1	13	13	26	40	62	88	120	134	172	225	-	1			
		2	-	-	-	1	-	1	-	-	2	-	-	2			
		3+	-	-	-	-	-	-	1	-	-	-	-	+3			
		0	348	144	169	207	193	157	126	99	96	75	-	0			
		1	147	59	78	74	80	73	64	56	36	5	-	1			
	Extended	2	2	2	2	1	1	-	2	2	6	1	-	2			
		3+	1	1	-	-	1	-	-	-	-	-	-	+3			
		0	6	1	1	1	1	-	2	3	1	1	-	0			
Composite	1	1	-	-	1	1	1	1	-	-	1	-	1	مركبة			
	2	-	-	-	1	-	-	1	-	-	-	-	2				
	3+	-	-	-	-	-	-	-	-	-	-	-	+3				
Female	One Person	0	-	-	-	-	-	-	-	-	-	-	-	76	شخص واحد	إناث	
		1	-	-	-	-	-	-	-	-	-	-	-	208			
		2	-	-	-	-	-	-	-	-	-	-	-	-			
	Nuclear	0	353	364	609	818	1069	1248	1156	911	701	784	-	0	نووية		
		1	1	1	5	7	9	43	50	102	151	230	-	1			
		2	-	-	-	-	-	-	2	-	1	-	-	2			
		3+	-	-	-	-	-	-	-	-	1	-	-	+3			
		0	288	105	122	142	125	122	89	58	62	33	-	0			
		1	204	97	120	138	148	107	96	89	71	47	-	1			
	Extended	2	4	4	5	2	3	1	5	16	8	9	-	2			
		3+	2	-	1	-	-	-	-	1	-	-	-	+3			
		0	5	1	1	2	-	1	-	1	-	-	-	0			
Composite	1	1	-	-	1	1	-	3	-	-	-	-	1	مركبة			
	2	1	-	-	-	-	-	1	-	-	1	-	2				
	3+	-	-	-	-	-	-	-	-	-	-	-	+3				
Both Sexes	One Person	0	-	-	-	-	-	-	-	-	-	-	-	160	شخص واحد	كلا الجنسين	
		1	-	-	-	-	-	-	-	-	-	-	-	234			
		2	-	-	-	-	-	-	-	-	-	-	-	-			
	Nuclear	0	341	352	587	781	1015	1195	1076	853	634	712	-	0	نووية		
		1	12	12	23	40	55	60	88	90	114	181	-	1			
		2	1	1	4	3	8	35	42	73	106	137	-	2			
		3+	-	-	-	1	-	1	2	-	2	-	-	+3			
		0	220	75	92	109	88	87	69	44	59	50	-	0			
		1	192	96	107	130	140	104	77	70	57	46	-	1			
	Extended	2	81	31	43	42	45	39	41	37	21	13	-	2			
		3+	5	4	7	1	3	-	5	13	12	-	-	+3			
		0	5	1	1	1	1	-	1	3	1	1	-	0			
Composite	1	1	-	-	-	-	1	1	-	-	1	-	1	مركبة			
	2	-	-	-	2	1	-	2	-	-	1	-	2				
	3+	1	-	-	-	-	-	1	-	-	-	-	+3				

جدول 11: السكان حسب فئات العمر بالسنوات والجنس والجنسية

Table 11: Population by Age Groups in Years, Sex and Nationality

Age Groups	Sex	المجموع Total	Nationality الجنسية					الجنس	فئات العمر
			غير مبين Not Stated	أخرى Others	عرب آخرون Other Arabs	أردنيون Jordanians	فلسطينيون Palestinians		
0 - 4	Male	6491	-	-	-	-	6491	ذكور	4 - 0
	Female	5985	-	-	-	-	5985	إناث	
	Both Sexes	12476	-	-	-	-	12476	كلا الجنسين	
5 - 9	Male	5590	-	-	-	-	5590	ذكور	9 - 5
	Female	5257	-	-	-	-	5257	إناث	
	Both Sexes	10847	-	-	-	-	10847	كلا الجنسين	
10 - 14	Male	4317	-	-	-	-	4317	ذكور	14 - 10
	Female	3988	-	1	-	-	3987	إناث	
	Both Sexes	8305	-	1	-	-	8304	كلا الجنسين	
15 - 19	Male	3782	-	-	-	-	3782	ذكور	19 - 15
	Female	3512	-	1	-	-	3511	إناث	
	Both Sexes	7294	-	1	-	-	7293	كلا الجنسين	
20 - 24	Male	3311	-	1	-	1	3309	ذكور	24 - 20
	Female	3096	-	4	1	3	3088	إناث	
	Both Sexes	6407	-	5	1	4	6397	كلا الجنسين	
25 - 29	Male	2748	-	-	-	2	2746	ذكور	29 - 25
	Female	2430	-	4	2	2	2422	إناث	
	Both Sexes	5178	-	4	2	4	5168	كلا الجنسين	
30 - 34	Male	2360	-	-	1	-	2359	ذكور	34 - 30
	Female	2194	-	3	1	-	2190	إناث	
	Both Sexes	4554	-	3	2	-	4549	كلا الجنسين	
35 - 39	Male	1903	-	-	-	1	1902	ذكور	39 - 35
	Female	1614	-	2	-	-	1612	إناث	
	Both Sexes	3517	-	2	-	1	3514	كلا الجنسين	
40 - 44	Male	1269	-	-	-	-	1269	ذكور	44 - 40
	Female	1266	-	1	1	-	1264	إناث	
	Both Sexes	2535	-	1	1	-	2533	كلا الجنسين	
45 - 49	Male	977	-	-	-	-	977	ذكور	49 - 45
	Female	822	-	2	-	-	820	إناث	
	Both Sexes	1799	-	2	-	-	1797	كلا الجنسين	

جدول (11 تابع): السكان حسب فئات العمر بالسنوات والجنس والجنسية

Table (11 Cont.): Population by Age Groups in Years, Sex and Nationality

Age Groups	Sex	المجموع Total	الجنسية					الجنس	فئات العمر
			غير مبين Not Stated	أخرى Others	عرب آخرون Other Arabs	أردنيون Jordanians	فلسطينيون Palestinians		
50 - 54	Male	710	-	-	-	-	710	ذكور	54 - 50
	Female	808	-	1	-	-	807	إناث	
	Both Sexes	1518	-	1	-	-	1517	كلا الجنسين	
55 - 59	Male	478	-	-	-	-	478	ذكور	59 - 55
	Female	623	-	-	-	1	622	إناث	
	Both Sexes	1101	-	-	-	1	1100	كلا الجنسين	
60 - 64	Male	502	-	-	-	-	502	ذكور	64 - 60
	Female	659	-	-	-	2	657	إناث	
	Both Sexes	1161	-	-	-	2	1159	كلا الجنسين	
65 - 69	Male	425	-	-	-	-	425	ذكور	69 - 65
	Female	564	-	-	-	-	564	إناث	
	Both Sexes	989	-	-	-	-	989	كلا الجنسين	
70 - 74	Male	307	-	-	-	-	307	ذكور	74 - 70
	Female	381	-	-	-	1	380	إناث	
	Both Sexes	688	-	-	-	1	687	كلا الجنسين	
75 - 79	Male	158	-	-	-	-	158	ذكور	79 - 75
	Female	209	-	-	-	-	209	إناث	
	Both Sexes	367	-	-	-	-	367	كلا الجنسين	
80 - 84	Male	105	-	-	-	-	105	ذكور	84 - 80
	Female	123	-	-	-	-	123	إناث	
	Both Sexes	228	-	-	-	-	228	كلا الجنسين	
85 +	Male	145	-	-	-	-	145	ذكور	+ 85
	Female	128	-	-	-	-	128	إناث	
	Both Sexes	273	-	-	-	-	273	كلا الجنسين	
Not Stated	Male	24	-	-	-	-	24	ذكور	غير مبين
	Female	7	-	-	-	-	7	إناث	
	Both Sexes	31	-	-	-	-	31	كلا الجنسين	
Total	Male	35602	-	1	1	4	35596	ذكور	المجموع
	Female	33666	-	19	5	9	33633	إناث	
	Both Sexes	69268	-	20	6	13	69229	كلا الجنسين	

جدول 12: جملة السكان حسب آحاد العمر بالسنوات والجنس ونوع التجمع السكاني

Table 12: Population by Single Years of Age, Sex and Type of Locality

Age (in Years)	المجموع			مخيمات			ريف			حضر			العمر بالسنوات
	كلا الجنسين Both Sexes	إناث Female	ذكور Male	كلا الجنسين Both Sexes	إناث Female	ذكور Male	كلا الجنسين Both Sexes	إناث Female	ذكور Male	كلا الجنسين Both Sexes	إناث Female	ذكور Male	
less than 1 Year	2379	1155	1224	-	-	-	911	453	458	1468	702	766	أقل من سنة
1	2591	1248	1343	-	-	-	975	470	505	1616	778	838	1
2	2511	1207	1304	-	-	-	964	467	497	1547	740	807	2
3	2496	1192	1304	-	-	-	965	459	506	1531	733	798	3
4	2499	1183	1316	-	-	-	974	459	515	1525	724	801	4
1 - 4	10097	4830	5267	-	-	-	3878	1855	2023	6219	2975	3244	4 - 1
5	2394	1145	1249	-	-	-	919	439	480	1475	706	769	5
6	2345	1162	1183	-	-	-	885	431	454	1460	731	729	6
7	2278	1064	1214	-	-	-	854	397	457	1424	667	757	7
8	1967	962	1005	-	-	-	786	376	410	1181	586	595	8
9	1863	924	939	-	-	-	746	359	387	1117	565	552	9
5 - 9	10847	5257	5590	-	-	-	4190	2002	2188	6657	3255	3402	9 - 5
10	1737	862	875	-	-	-	713	333	380	1024	529	495	10
11	1682	813	869	-	-	-	655	328	327	1027	485	542	11
12	1643	763	880	-	-	-	711	313	398	932	450	482	12
13	1683	821	862	-	-	-	704	358	346	979	463	516	13
14	1560	729	831	-	-	-	651	305	346	909	424	485	14
10 - 14	8305	3988	4317	-	-	-	3434	1637	1797	4871	2351	2520	14 - 10
15	1595	771	824	-	-	-	674	320	354	921	451	470	15
16	1458	718	740	-	-	-	580	272	308	878	446	432	16
17	1453	692	761	-	-	-	576	264	312	877	428	449	17
18	1455	707	748	-	-	-	608	294	314	847	413	434	18
19	1333	624	709	-	-	-	505	220	285	828	404	424	19
15 - 19	7294	3512	3782	-	-	-	2943	1370	1573	4351	2142	2209	19 - 15

جدول (12 تابع): جملة السكان حسب آحاد العمر بالسنوات والجنس ونوع التجمع السكاني

Table (12 Cont.): Population by Single Years of Age, Sex and Type of Locality

Age (in Years)	المجموع			مخيمات			ريف			حضر			العمر بالسنوات
	كلا الجنسين	إناث	ذكور	كلا الجنسين	إناث	ذكور	كلا الجنسين	إناث	ذكور	كلا الجنسين	إناث	ذكور	
	Both Sexes	Female	Male	Both Sexes	Female	Male	Both Sexes	Female	Male	Both Sexes	Female	Male	
20	1282	614	668	-	-	-	501	234	267	781	380	401	20
21	1363	685	678	-	-	-	544	267	277	819	418	401	21
22	1278	627	651	-	-	-	516	234	282	762	393	369	22
23	1273	606	667	-	-	-	490	240	250	783	366	417	23
24	1211	564	647	-	-	-	502	213	289	709	351	358	24
20 - 24	6407	3096	3311	-	-	-	2553	1188	1365	3854	1908	1946	24 - 20
25	1137	526	611	-	-	-	446	208	238	691	318	373	25
26	1055	483	572	-	-	-	397	169	228	658	314	344	26
27	1044	484	560	-	-	-	408	184	224	636	300	336	27
28	1000	478	522	-	-	-	376	178	198	624	300	324	28
29	942	459	483	-	-	-	364	175	189	578	284	294	29
25 - 29	5178	2430	2748	-	-	-	1991	914	1077	3187	1516	1671	29 - 25
30	971	458	513	-	-	-	355	155	200	616	303	313	30
31	918	446	472	-	-	-	351	163	188	567	283	284	31
32	905	423	482	-	-	-	341	171	170	564	252	312	32
33	929	467	462	-	-	-	359	173	186	570	294	276	33
34	831	400	431	-	-	-	292	142	150	539	258	281	34
30 - 34	4554	2194	2360	-	-	-	1698	804	894	2856	1390	1466	34 - 30
35	829	377	452	-	-	-	287	128	159	542	249	293	35
36	698	318	380	-	-	-	233	114	119	465	204	261	36
37	702	343	359	-	-	-	258	133	125	444	210	234	37
38	619	274	345	-	-	-	209	94	115	410	180	230	38
39	669	302	367	-	-	-	280	129	151	389	173	216	39
35 - 39	3517	1614	1903	-	-	-	1267	598	669	2250	1016	1234	39 - 35

جدول (12 تابع): جملة السكان حسب آحاد العمر بالسنوات والجنس ونوع التجمع السكاني

Table (12 Cont.): Population by Single Years of Age, Sex and Type of Locality

Age (in Years)	المجموع			مخيمات			ريف			حضر			العمر بالسنوات
	كلا الجنسين Both Sexes	إناث Female	ذكور Male	كلا الجنسين Both Sexes	إناث Female	ذكور Male	كلا الجنسين Both Sexes	إناث Female	ذكور Male	كلا الجنسين Both Sexes	إناث Female	ذكور Male	
40	594	305	289	-	-	-	225	118	107	369	187	182	40
41	507	249	258	-	-	-	205	96	109	302	153	149	41
42	526	277	249	-	-	-	216	107	109	310	170	140	42
43	483	226	257	-	-	-	177	89	88	306	137	169	43
44	425	209	216	-	-	-	180	86	94	245	123	122	44
40 - 44	2535	1266	1269	-	-	-	1003	496	507	1532	770	762	44 - 40
45	389	178	211	-	-	-	157	79	78	232	99	133	45
46	398	180	218	-	-	-	160	80	80	238	100	138	46
47	393	184	209	-	-	-	154	71	83	239	113	126	47
48	335	151	184	-	-	-	129	63	66	206	88	118	48
49	284	129	155	-	-	-	93	49	44	191	80	111	49
45 - 49	1799	822	977	-	-	-	693	342	351	1106	480	626	49 - 45
50	398	222	176	-	-	-	152	82	70	246	140	106	50
51	310	145	165	-	-	-	97	51	46	213	94	119	51
52	326	194	132	-	-	-	105	65	40	221	129	92	52
53	248	142	106	-	-	-	104	63	41	144	79	65	53
54	236	105	131	-	-	-	95	38	57	141	67	74	54
50 - 54	1518	808	710	-	-	-	553	299	254	965	509	456	54 - 50
55	313	197	116	-	-	-	120	72	48	193	125	68	55
56	198	108	90	-	-	-	80	44	36	118	64	54	56
57	210	120	90	-	-	-	84	48	36	126	72	54	57
58	210	127	83	-	-	-	91	56	35	119	71	48	58
59	170	71	99	-	-	-	61	26	35	109	45	64	59
55 - 59	1101	623	478	-	-	-	436	246	190	665	377	288	59 - 55

جدول (12 تابع): جملة السكان حسب آحاد العمر بالسنوات والجنس ونوع التجمع السكاني

Table (12 Cont.): Population by Single Years of Age, Sex and Type of Locality

Age (in Years)	المجموع			مخيمات			ريف			حضر			العمر بالسنوات
	كلا الجنسين	إناث	ذكور	كلا الجنسين	إناث	ذكور	كلا الجنسين	إناث	ذكور	كلا الجنسين	إناث	ذكور	
	Both Sexes	Female	Male	Both Sexes	Female	Male	Both Sexes	Female	Male	Both Sexes	Female	Male	
60	416	271	145	-	-	-	180	127	53	236	144	92	60
61	204	102	102	-	-	-	91	45	46	113	57	56	61
62	232	123	109	-	-	-	100	56	44	132	67	65	62
63	162	84	78	-	-	-	63	34	29	99	50	49	63
64	147	79	68	-	-	-	61	36	25	86	43	43	64
60 - 64	1161	659	502	-	-	-	495	298	197	666	361	305	64 - 60
65	370	244	126	-	-	-	172	112	60	198	132	66	65
66	153	73	80	-	-	-	54	30	24	99	43	56	66
67	208	114	94	-	-	-	90	49	41	118	65	53	67
68	131	73	58	-	-	-	52	25	27	79	48	31	68
69	127	60	67	-	-	-	51	26	25	76	34	42	69
65 - 69	989	564	425	-	-	-	419	242	177	570	322	248	69 - 65
70	325	200	125	-	-	-	148	92	56	177	108	69	70
71	78	36	42	-	-	-	32	11	21	46	25	21	71
72	134	64	70	-	-	-	64	27	37	70	37	33	72
73	89	49	40	-	-	-	43	23	20	46	26	20	73
74	62	32	30	-	-	-	34	18	16	28	14	14	74
70 - 74	688	381	307	-	-	-	321	171	150	367	210	157	74 - 70
75	212	135	77	-	-	-	107	68	39	105	67	38	75
76	38	18	20	-	-	-	21	11	10	17	7	10	76
77	65	32	33	-	-	-	35	14	21	30	18	12	77
78	33	12	21	-	-	-	18	5	13	15	7	8	78
79	19	12	7	-	-	-	9	4	5	10	8	2	79
75 - 79	367	209	158	-	-	-	190	102	88	177	107	70	79 - 75

جدول (12 تابع): جملة السكان حسب آحاد العمر بالسنوات والجنس ونوع التجمع السكاني

Table (12 Cont.): Population by Single Years of Age, Sex and Type of Locality

Age (in Years)	المجموع			مخيمات			ريف			حضر			العمر بالسنوات
	كلا الجنسين	إناث	ذكور	كلا الجنسين	إناث	ذكور	كلا الجنسين	إناث	ذكور	كلا الجنسين	إناث	ذكور	
	Both Sexes	Female	Male	Both Sexes	Female	Male	Both Sexes	Female	Male	Both Sexes	Female	Male	
80	151	93	58	-	-	-	73	48	25	78	45	33	80
81	13	9	4	-	-	-	6	4	2	7	5	2	81
82	30	8	22	-	-	-	16	4	12	14	4	10	82
83	20	6	14	-	-	-	7	3	4	13	3	10	83
84	14	7	7	-	-	-	7	4	3	7	3	4	84
80 - 84	228	123	105	-	-	-	109	63	46	119	60	59	84 - 80
85	76	35	41	-	-	-	39	15	24	37	20	17	85
86	6	1	5	-	-	-	6	1	5	-	-	-	86
87	25	13	12	-	-	-	14	6	8	11	7	4	87
88	9	5	4	-	-	-	4	2	2	5	3	2	88
89	9	7	2	-	-	-	4	4	-	5	3	2	89
85 - 89	125	61	64	-	-	-	67	28	39	58	33	25	89 - 85
90	65	30	35	-	-	-	38	20	18	27	10	17	90
91	5	2	3	-	-	-	1	-	1	4	2	2	91
92	19	10	9	-	-	-	10	4	6	9	6	3	92
93	6	2	4	-	-	-	3	-	3	3	2	1	93
94	4	3	1	-	-	-	2	2	-	2	1	1	94
90 - 94	99	47	52	-	-	-	54	26	28	45	21	24	94 - 90
95 +	49	20	29	-	-	-	33	14	19	16	6	10	+ 95
Not Stated	31	7	24	-	-	-	16	4	12	15	3	12	غير مبين
Total	69268	33666	35602	-	-	-	27254	13152	14102	42014	20514	21500	المجموع

جدول (13 تابع): السكان الفلسطينيون حسب التجمع السكاني والجنس وفئات العمر بالسنوات
 Table (13 Cont.): Palestinian Population by Locality, Sex and Age Groups in Years

Locality	Sex	المجموع Total	فئات العمر بالسنوات																				التجمع السكاني					
			غير مبين Not Stated	+ 65	+ 95	94 - 90	89 - 85	84 - 80	79 - 75	74 - 70	69 - 65	64 - 15	64 - 60	59 - 55	54 - 50	49 - 45	44 - 40	39 - 35	34 - 30	29 - 25	24 - 20	19 - 15		14 - 0	14 - 10	9 - 5	4 - 0	
Kafir Laqif	M	347	-	11	1	-	-	1	1	3	5	166	5	9	2	5	8	25	24	33	31	24	170	40	56	74	ذ	كفر لاقف
	F	352	-	8	1	1	-	-	2	4	168	7	9	4	4	11	15	27	37	30	24	176	36	55	85	إ		
	T	699	-	19	2	1	-	1	1	5	9	334	12	18	6	9	19	40	51	70	61	48	346	76	111	159	م	
Mahattat Tahseen Mansur	M	11	-	-	-	-	-	-	-	-	9	-	-	-	1	1	1	1	1	1	2	2	2	1	1	-	ذ	مخطة تحيين منصور
	F	8	-	-	-	-	-	-	-	-	5	-	1	-	1	1	1	-	-	1	-	3	2	1	-	إ		
	T	19	-	-	-	-	-	-	-	-	14	-	1	-	2	2	2	1	1	1	3	2	5	3	2	-	م	
Wadi ar Rasha	M	40	-	-	-	-	-	-	-	-	18	1	2	-	-	2	1	1	1	3	5	3	22	5	10	7	ذ	وادي الرشا
	F	36	-	1	-	-	-	-	1	-	16	-	1	1	1	1	3	1	1	1	1	6	19	5	9	5	إ	
	T	76	-	1	-	-	-	-	1	-	34	1	3	1	1	3	4	2	4	6	9	41	10	19	12	م		
Total	M	35596	24	1140	29	52	64	105	158	307	425	18034	502	478	710	977	1269	1902	2359	2746	3309	3782	16398	4317	5590	6491	ذ	المجموع
	F	33633	7	1404	20	47	61	123	209	380	564	16993	657	622	807	820	1264	1612	2190	2422	3088	3511	15229	3987	5257	5985	إ	
	T	69229	31	2544	49	99	125	228	367	687	989	35027	1159	1100	1517	1797	2533	3514	4549	5168	6397	7293	31627	8304	10847	12476	م	

جدول 14: السكان الفلسطينيون (12 سنة فأكثر) حسب فئات العمر بالسنوات والجنس والحالة الزوجية ونوع التجمع

Table 14: Palestinian Population (12 Years and Over) by Age Groups in Years, Sex, Marital Status and Type of Locality (حضر, Urban)

Age Groups	Sex	المجموع Total	الحالة الزوجية					الجنس	فئات العمر	
			غير مبين Not Stated	أرمل Widowed	مطلق Divorced	متزوج Married	عقد قران لأول مرة Legally Married			لم يتزوج أبداً Never Married
Less than 15	Male	1483	-	-	-	-	-	1483	ذكور	اقل من 15
	Female	1336	-	-	-	2	8	1326	إناث	
	Both Sexes	2819	-	-	-	2	8	2809	كلا الجنسين	
15 - 19	Male	2209	5	-	-	22	23	2159	ذكور	19 - 15
	Female	2142	5	1	8	560	111	1457	إناث	
	Both Sexes	4351	10	1	8	582	134	3616	كلا الجنسين	
20 - 24	Male	1944	5	-	7	467	127	1338	ذكور	24 - 20
	Female	1902	6	3	29	1258	63	543	إناث	
	Both Sexes	3846	11	3	36	1725	190	1881	كلا الجنسين	
25 - 29	Male	1670	6	-	5	1108	70	481	ذكور	29 - 25
	Female	1510	1	3	28	1230	14	234	إناث	
	Both Sexes	3180	7	3	33	2338	84	715	كلا الجنسين	
30 - 34	Male	1465	-	1	14	1348	14	88	ذكور	34 - 30
	Female	1387	4	13	29	1163	4	174	إناث	
	Both Sexes	2852	4	14	43	2511	18	262	كلا الجنسين	
35 - 39	Male	1234	-	1	8	1192	1	32	ذكور	39 - 35
	Female	1014	1	28	20	842	2	121	إناث	
	Both Sexes	2248	1	29	28	2034	3	153	كلا الجنسين	
40 - 44	Male	762	-	-	1	749	-	12	ذكور	44 - 40
	Female	770	-	43	18	647	-	62	إناث	
	Both Sexes	1532	-	43	19	1396	-	74	كلا الجنسين	
45 - 49	Male	626	-	-	1	618	-	7	ذكور	49 - 45
	Female	479	1	36	16	354	-	72	إناث	
	Both Sexes	1105	1	36	17	972	-	79	كلا الجنسين	
50 - 54	Male	456	2	2	2	449	-	1	ذكور	54 - 50
	Female	508	2	65	11	368	-	62	إناث	
	Both Sexes	964	4	67	13	817	-	63	كلا الجنسين	

جدول (14 تابع): السكان الفلسطينيون (12 سنة فأكثر) حسب فئات العمر بالسنوات والجنس والحالة الزوجية ونوع التجمع

Table (14 Cont.): Palestinian Population (12 Years and Over) by Age Groups in Years, Sex, Marital Status and Type of Locality
(حضر, Urban)

Age Groups	Sex	المجموع Total	Marital Status					الحالة الزوجية		الجنس	فئات العمر
			غير مبين Not Stated	أرمل Widowed	مطلق Divorced	متزوج Married	عقد قران لأول مرة Legally Married	لم يتزوج أبداً Never Married			
55 - 59	Male	288	-	2	2	280	-	4	ذكور	59 - 55	
	Female	376	1	95	7	245	-	28	إناث		
	Both Sexes	664	1	97	9	525	-	32	كلا الجنسين		
60 - 64	Male	305	1	3	1	296	-	4	ذكور	64 - 60	
	Female	361	1	111	10	209	-	30	إناث		
	Both Sexes	666	2	114	11	505	-	34	كلا الجنسين		
65 - 69	Male	248	-	14	1	232	-	1	ذكور	69 - 65	
	Female	322	2	172	9	124	-	15	إناث		
	Both Sexes	570	2	186	10	356	-	16	كلا الجنسين		
70 - 74	Male	157	-	21	-	135	-	1	ذكور	74 - 70	
	Female	210	3	122	6	70	-	9	إناث		
	Both Sexes	367	3	143	6	205	-	10	كلا الجنسين		
75 - 79	Male	70	-	6	-	63	-	1	ذكور	79 - 75	
	Female	107	-	73	2	31	-	1	إناث		
	Both Sexes	177	-	79	2	94	-	2	كلا الجنسين		
80 - 84	Male	59	-	15	-	44	-	-	ذكور	84 - 80	
	Female	60	-	45	1	6	-	8	إناث		
	Both Sexes	119	-	60	1	50	-	8	كلا الجنسين		
85 +	Male	59	-	21	-	38	-	-	ذكور	+ 85	
	Female	60	1	52	1	6	-	-	إناث		
	Both Sexes	119	1	73	1	44	-	-	كلا الجنسين		
Not Stated	Male	12	2	-	1	3	-	6	ذكور	غير مبين	
	Female	3	-	-	-	2	-	1	إناث		
	Both Sexes	15	2	-	1	5	-	7	كلا الجنسين		
Total	Male	13047	21	86	43	7044	235	5618	ذكور	المجموع	
	Female	12547	28	862	195	7117	202	4143	إناث		
	Both Sexes	25594	49	948	238	14161	437	9761	كلا الجنسين		

جدول (14تابع): السكان الفلسطينيون (12 سنة فأكثر) حسب فئات العمر بالسنوات والجنس والحالة الزوجية ونوع التجمع

Table (14 Cont.): Palestinian Population (12 Years and Over) by Age Groups in Years, Sex, Marital Status and Type of Locality (ريف, Rural)

Age Groups	Sex	المجموع Total	Marital Status					الحالة الزوجية		الجنس	فئات العمر
			غير مبين Not Stated	أرمل Widowed	مطلق Divorced	متزوج Married	عقد قران لأول مرة Legally Married	لم يتزوج أبداً Never Married			
Less than 15	Male	1090	-	-	-	-	-	1090	ذكور	اقل من 15	
	Female	976	-	-	-	2	11	963	إناث		
	Both Sexes	2066	-	-	-	2	11	2053	كلا الجنسين		
15 - 19	Male	1573	1	-	-	13	14	1545	ذكور	19 - 15	
	Female	1369	1	1	3	291	109	964	إناث		
	Both Sexes	2942	2	1	3	304	123	2509	كلا الجنسين		
20 - 24	Male	1365	7	-	2	296	75	985	ذكور	24 - 20	
	Female	1186	3	1	8	757	42	375	إناث		
	Both Sexes	2551	10	1	10	1053	117	1360	كلا الجنسين		
25 - 29	Male	1076	2	-	3	653	64	354	ذكور	29 - 25	
	Female	912	5	4	8	707	7	181	إناث		
	Both Sexes	1988	7	4	11	1360	71	535	كلا الجنسين		
30 - 34	Male	894	2	-	1	799	8	84	ذكور	34 - 30	
	Female	803	-	12	10	645	3	133	إناث		
	Both Sexes	1697	2	12	11	1444	11	217	كلا الجنسين		
35 - 39	Male	668	-	-	3	649	4	12	ذكور	39 - 35	
	Female	598	-	14	11	482	-	91	إناث		
	Both Sexes	1266	-	14	14	1131	4	103	كلا الجنسين		
40 - 44	Male	507	-	1	1	499	-	6	ذكور	44 - 40	
	Female	494	1	15	7	399	-	72	إناث		
	Both Sexes	1001	1	16	8	898	-	78	كلا الجنسين		
45 - 49	Male	351	-	3	1	344	-	3	ذكور	49 - 45	
	Female	341	1	21	2	277	-	40	إناث		
	Both Sexes	692	1	24	3	621	-	43	كلا الجنسين		
50 - 54	Male	254	1	1	1	246	-	5	ذكور	54 - 50	
	Female	299	3	31	4	223	-	38	إناث		
	Both Sexes	553	4	32	5	469	-	43	كلا الجنسين		

جدول (14 تابع): السكان الفلسطينيون (12 سنة فأكثر) حسب فئات العمر بالسنوات والجنس والحالة الزوجية ونوع التجمع

Table (14 Cont.): Palestinian Population (12 Years and Over) by Age Groups in Years, Sex, Marital Status and Type of Locality
(ريف, Rural)

Age Groups	Sex	المجموع Total	الحالة الزوجية					الجنس	فئات العمر	
			غير مبيّن Not Stated	أرمل Widowed	مطلق Divorced	متزوج Married	عقد قران لأول مرة Legally Married			لم يتزوج أبداً Never Married
55 - 59	Male	190	1	1	-	186	-	2	ذكور	59 - 55
	Female	246	2	51	1	179	-	13	إناث	
	Both Sexes	436	3	52	1	365	-	15	كلا الجنسين	
60 - 64	Male	197	1	4	-	190	-	2	ذكور	64 - 60
	Female	296	-	89	5	186	-	16	إناث	
	Both Sexes	493	1	93	5	376	-	18	كلا الجنسين	
65 - 69	Male	177	-	10	-	167	-	-	ذكور	69 - 65
	Female	242	1	119	-	114	-	8	إناث	
	Both Sexes	419	1	129	-	281	-	8	كلا الجنسين	
70 - 74	Male	150	1	15	-	131	-	3	ذكور	74 - 70
	Female	170	-	100	1	67	-	2	إناث	
	Both Sexes	320	1	115	1	198	-	5	كلا الجنسين	
75 - 79	Male	88	-	7	1	80	-	-	ذكور	79 - 75
	Female	102	-	64	3	34	-	1	إناث	
	Both Sexes	190	-	71	4	114	-	1	كلا الجنسين	
80 - 84	Male	46	-	8	-	38	-	-	ذكور	84 - 80
	Female	63	-	47	1	14	-	1	إناث	
	Both Sexes	109	-	55	1	52	-	1	كلا الجنسين	
85 +	Male	86	1	28	-	57	-	-	ذكور	+ 85
	Female	68	-	64	-	4	-	-	إناث	
	Both Sexes	154	1	92	-	61	-	-	كلا الجنسين	
Not Stated	Male	12	6	-	-	3	-	3	ذكور	غير مبيّن
	Female	4	-	-	-	2	-	2	إناث	
	Both Sexes	16	6	-	-	5	-	5	كلا الجنسين	
Total	Male	8724	23	78	13	4351	165	4094	ذكور	المجموع
	Female	8169	17	633	64	4383	172	2900	إناث	
	Both Sexes	16893	40	711	77	8734	337	6994	كلا الجنسين	

جدول (14 تابع): السكان الفلسطينيون (12 سنة فأكثر) حسب فئات العمر بالسنوات والجنس والحالة الزوجية ونوع التجمع

Table (14 Cont.): Palestinian Population (12 Years and Over) by Age Groups in Years, Sex, Marital Status and Type of Locality

(المجموع، Total)

Age Groups	Sex	المجموع Total	Marital Status					الحالة الزوجية		الجنس	فئات العمر
			غير مبين Not Stated	أرمل Widowed	مطلق Divorced	متزوج Married	عقد قران لأول مرة Legally Married	لم يتزوج أبداً Never Married			
Less than 15	Male	2573	-	-	-	-	-	-	2573	ذكور	اقل من 15
	Female	2312	-	-	-	4	19	2289	إناث		
	Both Sexes	4885	-	-	-	4	19	4862	كلا الجنسين		
15 - 19	Male	3782	6	-	-	35	37	3704	ذكور	19 - 15	
	Female	3511	6	2	11	851	220	2421	إناث		
	Both Sexes	7293	12	2	11	886	257	6125	كلا الجنسين		
20 - 24	Male	3309	12	-	9	763	202	2323	ذكور	24 - 20	
	Female	3088	9	4	37	2015	105	918	إناث		
	Both Sexes	6397	21	4	46	2778	307	3241	كلا الجنسين		
25 - 29	Male	2746	8	-	8	1761	134	835	ذكور	29 - 25	
	Female	2422	6	7	36	1937	21	415	إناث		
	Both Sexes	5168	14	7	44	3698	155	1250	كلا الجنسين		
30 - 34	Male	2359	2	1	15	2147	22	172	ذكور	34 - 30	
	Female	2190	4	25	39	1808	7	307	إناث		
	Both Sexes	4549	6	26	54	3955	29	479	كلا الجنسين		
35 - 39	Male	1902	-	1	11	1841	5	44	ذكور	39 - 35	
	Female	1612	1	42	31	1324	2	212	إناث		
	Both Sexes	3514	1	43	42	3165	7	256	كلا الجنسين		
40 - 44	Male	1269	-	1	2	1248	-	18	ذكور	44 - 40	
	Female	1264	1	58	25	1046	-	134	إناث		
	Both Sexes	2533	1	59	27	2294	-	152	كلا الجنسين		
45 - 49	Male	977	-	3	2	962	-	10	ذكور	49 - 45	
	Female	820	2	57	18	631	-	112	إناث		
	Both Sexes	1797	2	60	20	1593	-	122	كلا الجنسين		
50 - 54	Male	710	3	3	3	695	-	6	ذكور	54 - 50	
	Female	807	5	96	15	591	-	100	إناث		
	Both Sexes	1517	8	99	18	1286	-	106	كلا الجنسين		

جدول (14 تابع): السكان الفلسطينيون (12 سنة فأكثر) حسب فئات العمر بالسنوات والجنس والحالة الزوجية ونوع التجمع

Table (14 Cont.): Palestinian Population (12 Years and Over) by Age Groups in Years, Sex, Marital Status and Type of Locality

(المجموع، Total)

Age Groups	Sex	المجموع Total	الحالة الزوجية					الجنس	فئات العمر	
			غير مبين Not Stated	أرمل Widowed	مطلق Divorced	متزوج Married	عقد قران لأول مرة Legally Married			لم يتزوج أبداً Never Married
55 - 59	Male	478	1	3	2	466	-	6	ذكور	59 - 55
	Female	622	3	146	8	424	-	41	إناث	
	Both Sexes	1100	4	149	10	890	-	47	كلا الجنسين	
60 - 64	Male	502	2	7	1	486	-	6	ذكور	64 - 60
	Female	657	1	200	15	395	-	46	إناث	
	Both Sexes	1159	3	207	16	881	-	52	كلا الجنسين	
65 - 69	Male	425	-	24	1	399	-	1	ذكور	69 - 65
	Female	564	3	291	9	238	-	23	إناث	
	Both Sexes	989	3	315	10	637	-	24	كلا الجنسين	
70 - 74	Male	307	1	36	-	266	-	4	ذكور	74 - 70
	Female	380	3	222	7	137	-	11	إناث	
	Both Sexes	687	4	258	7	403	-	15	كلا الجنسين	
75 - 79	Male	158	-	13	1	143	-	1	ذكور	79 - 75
	Female	209	-	137	5	65	-	2	إناث	
	Both Sexes	367	-	150	6	208	-	3	كلا الجنسين	
80 - 84	Male	105	-	23	-	82	-	-	ذكور	84 - 80
	Female	123	-	92	2	20	-	9	إناث	
	Both Sexes	228	-	115	2	102	-	9	كلا الجنسين	
85 +	Male	145	1	49	-	95	-	-	ذكور	+ 85
	Female	128	1	116	1	10	-	-	إناث	
	Both Sexes	273	2	165	1	105	-	-	كلا الجنسين	
Not Stated	Male	24	8	-	1	6	-	9	ذكور	غير مبين
	Female	7	-	-	-	4	-	3	إناث	
	Both Sexes	31	8	-	1	10	-	12	كلا الجنسين	
Total	Male	21771	44	164	56	11395	400	9712	ذكور	المجموع
	Female	20716	45	1495	259	11500	374	7043	إناث	
	Both Sexes	42487	89	1659	315	22895	774	16755	كلا الجنسين	

جدول 15: السكان الفلسطينيون (12 سنة فأكثر) حسب التجمع السكاني والجنس والحالة الزوجية

Table 15: Palestinian Population (12 Years and Over) by Locality, Sex and Marital Status

Locality	المجموع Total		الحالة الزوجية والجنس										التجمع السكاني		
			غير مبین Not Stated		أرمل Widowed		مطلق Divorced		متزوج Married		عقد قران لأول مرة Legally Married			لم يتزوج أبداً Never Married	
	إناث Female	ذكور Male	إناث Female	ذكور Male	إناث Female	ذكور Male	إناث Female	ذكور Male	إناث Female	ذكور Male	إناث Female	ذكور Male		إناث Female	ذكور Male
Ad Dab'a	54	60	-	-	5	-	-	-	33	34	1	1	15	25	الضَبْعَة
Al Funduq	143	182	4	1	7	-	-	-	83	78	3	3	46	100	الْفُنْدُق
Al Mudawwar	49	50	-	-	4	-	-	-	30	28	1	1	14	21	المُدَوَّر
An Nabi Elyas	253	246	1	-	16	2	-	-	139	135	12	6	85	103	النَّبِي الْإِيَّاس
Immatin	530	553	-	-	48	4	2	2	295	290	4	7	181	250	إِمَّاتِين
Baqat al Hatab	340	409	-	-	35	1	2	-	209	208	6	10	88	190	بَاقَة الْحَطَب
Beit Amin	249	255	-	-	14	2	2	-	121	123	2	1	110	129	بَيْت أَمِين
Jinsafut	502	528	4	2	36	7	5	-	256	252	6	2	195	265	جِيصَافُوط
Jit	509	511	1	1	37	4	2	-	258	260	19	14	192	232	جَيْت
Jayyus	734	832	-	4	64	11	11	-	380	379	21	29	258	409	جَيُّوس
Habla	1305	1361	3	-	96	6	19	2	743	733	32	47	412	573	حَبْلَة
Hajja	550	581	-	2	63	9	5	1	267	273	8	11	207	285	حَجَّة
Khirbet Sir	132	145	-	2	11	3	-	-	71	70	3	6	47	64	خَرْبَة صَيْر
Ras at Tira	81	80	-	-	2	1	-	-	43	43	4	2	32	34	رَاس الطَّيْرَة
Ras 'Atiya	307	326	-	-	19	2	2	1	175	170	13	12	98	141	رَاس عَطِيَّة
Sanniriya	606	683	5	3	39	7	6	2	349	347	10	7	197	317	سَنْبِرِيَّا
'Arab Abu Farda	32	25	-	-	2	-	-	-	15	14	-	-	15	11	عَرَب أَبُو فَرْدَة
'Arab ar Ramadin al Janubi	41	48	-	-	-	-	-	-	25	25	-	-	16	23	عَرَب الرَّمَاذِين الْجَنُوبِي
'Arab ar Ramadin ash Shamali	14	19	-	-	-	-	-	-	8	8	-	-	6	11	عَرَب الرَّمَاذِين الشَّمَالِي
'Izbat Abu Hamada	2	1	-	-	-	-	-	-	1	1	-	-	1	-	عَزْبَة أَبُو حَمَّادَة
'Izbat al Ashqar	79	83	-	-	1	-	-	1	47	45	3	1	28	36	عَزْبَة الْأَشْقَر
'Izbat at Tabib	38	39	1	-	2	1	1	-	25	24	1	1	8	13	عَزْبَة الطَّبِيب
'Izbat Jal'ud	31	33	-	-	4	-	-	-	15	17	1	1	11	15	عَزْبَة جَلْعُود
Izbat Salman	132	145	-	-	5	1	-	-	79	75	3	5	45	64	عَزْبَة سَلْمَان
'Azzun	1658	1762	6	2	119	8	19	5	984	977	21	27	509	743	عَزُون
'Azzun 'Atma	329	368	-	4	15	3	3	2	186	192	7	5	118	162	عَزُون عَثْمَة
'Isla	177	211	-	-	10	-	1	-	104	99	3	5	59	107	عَسَلَة
Far'ata	129	150	-	-	6	3	1	1	76	69	3	2	43	75	فَرَعَاتَا
Falamya	165	162	-	-	14	1	1	-	78	79	5	4	67	78	فَلَامِيَة

جدول (15 تابع): السكان الفلسطينيون (12 سنة فأكثر) حسب التجمع السكاني والجنس والحالة الزوجية

Table (15 Cont.): Palestinian Population (12 Years and Over) by Locality, Sex and Marital Status

Locality	المجموع Total		الحالة الزوجية والجنس										التجمع السكاني		
			غير ميبين Not Stated		أرمل Widowed		مطلق Divorced		متزوج Married		عقد قران لأول مرة Legally Married			لم يتزوج أبداً Never Married	
	إناث Female	ذكور Male	إناث Female	ذكور Male	إناث Female	ذكور Male	إناث Female	ذكور Male	إناث Female	ذكور Male	إناث Female	ذكور Male		إناث Female	ذكور Male
Qalqiliya	9584	9924	19	19	647	72	157	36	5390	5334	149	161	3222	4302	قلقيلية
Kafr Thulth	1012	983	-	1	78	7	11	3	492	490	18	12	413	470	كفر ثلث
Kafr Qaddum	735	783	1	1	82	7	6	-	382	384	10	13	254	378	كفر قدوم
Kafr Laqif	190	201	-	2	12	2	3	-	128	127	5	3	42	67	كفر لاقف
Mahattat Tahseen Mansur	5	10	-	-	1	-	-	-	3	3	-	-	1	7	مَحَطَّة نَحْسِين مَنْصُور
Wadi ar Rasha	19	22	-	-	1	-	-	-	10	9	-	1	8	12	وادي الرشا
Total	20716	21771	45	44	1495	164	259	56	11500	11395	374	400	7043	9712	المجموع

جدول 16: السكان الفلسطينيون الذين سبق لهم الزواج حسب فئات العمر الحالي بالسنوات والجنس والعمر عند الزواج الأول ونوع التجمع

Table16: Palestinian Population Ever Married by Current Age Groups in Years, Sex, Age at First Marriage and Type of Locality (Urban, حضر)

Age Groups	Sex	المجموع Total	العمر عند الزواج الأول																	الجنس	فئات العمر	
			غير مبين Not Stated	+ 30	29	28	27	26	25	24	23	22	21	20	19	18	17	16	15			أقل من 15 Less Than 15
Less Than 15	Male	-	-	-	-	-	-	-	-	-	-	-	-	-	-	-	-	-	-	ذكور	أقل من 15	
	Female	2	-	-	-	-	-	-	-	-	-	-	-	-	-	-	-	-	-	إناث		
	Both Sexes	2	-	-	-	-	-	-	-	-	-	-	-	-	-	-	-	-	-	كلا الجنسين		
15 - 19	Male	22	1	-	-	-	-	-	-	-	-	-	-	8	7	4	-	2	-	ذكور	19 - 15	
	Female	569	-	-	-	-	-	-	-	-	-	-	-	35	77	128	150	149	30	إناث		
	Both Sexes	591	1	-	-	-	-	-	-	-	-	-	-	43	84	132	150	151	30	كلا الجنسين		
20 - 24	Male	474	6	-	-	-	-	-	27	69	71	107	93	51	28	17	4	-	1	ذكور	24 - 20	
	Female	1290	3	-	-	-	-	-	7	27	32	91	133	152	198	188	251	172	36	إناث		
	Both Sexes	1764	9	-	-	-	-	-	34	96	103	198	226	203	226	205	255	172	37	كلا الجنسين		
25 - 29	Male	1113	2	-	14	40	56	118	140	145	136	138	110	90	58	39	16	9	2	-	ذكور	29 - 25
	Female	1261	1	-	1	9	18	34	39	54	60	76	102	134	149	166	170	130	96	22	إناث	
	Both Sexes	2374	3	-	15	49	74	152	179	199	196	214	212	224	207	205	186	139	98	22	كلا الجنسين	
30 - 34	Male	1363	3	97	62	77	122	151	157	172	153	129	92	74	38	19	9	6	2	-	ذكور	34 - 30
	Female	1205	2	33	24	35	25	32	39	67	91	114	82	116	115	110	112	104	78	26	إناث	
	Both Sexes	2568	5	130	86	112	147	183	196	239	244	243	174	190	153	129	121	110	80	26	كلا الجنسين	
35 - 39	Male	1201	2	162	76	102	127	129	115	114	77	70	74	61	33	23	18	14	4	-	ذكور	39 - 35
	Female	890	-	55	17	19	22	29	34	35	35	41	45	79	63	94	101	92	80	49	إناث	
	Both Sexes	2091	2	217	93	121	149	158	149	149	112	111	119	140	96	117	119	106	84	49	كلا الجنسين	
40 - 44	Male	750	1	116	33	36	58	54	53	59	58	71	62	47	44	32	15	8	3	-	ذكور	44 - 40
	Female	708	-	67	6	15	12	11	13	22	18	46	44	61	63	81	75	71	72	31	إناث	
	Both Sexes	1458	1	183	39	51	70	65	66	81	76	117	106	108	107	113	90	79	75	31	كلا الجنسين	
45 - 49	Male	619	-	98	32	36	43	40	64	59	54	54	38	41	27	19	10	3	1	-	ذكور	49 - 45
	Female	406	2	39	14	4	12	3	14	15	23	28	26	42	37	42	31	28	25	21	إناث	
	Both Sexes	1025	2	137	46	40	55	43	78	74	77	82	64	83	64	61	41	31	26	21	كلا الجنسين	
50 - 54	Male	453	2	76	34	34	40	45	53	32	31	32	23	23	11	8	5	3	1	-	ذكور	54 - 50
	Female	444	3	52	5	8	12	8	21	27	27	35	22	42	24	30	33	38	26	31	إناث	
	Both Sexes	897	5	128	39	42	52	53	74	59	58	67	45	65	35	38	38	41	27	31	كلا الجنسين	

جدول (16 تابع): السكان الفلسطينيون الذين سبق لهم الزواج حسب فئات العمر الحالي بالسنوات والجنس والعمر عند الزواج الأول ونوع التجمع

Table (16 Cont.): Palestinian Population Ever Married by Current Age Groups in Years, Sex, Age at First Marriage and Type of Locality
(Urban, حضر)

Age Groups	Sex	المجموع Total	العمر عند الزواج الأول																	الجنس	فئات العمر	
			Age at First Marriage																			
			غير مبيّن Not Stated	+ 30	29	28	27	26	25	24	23	22	21	20	19	18	17	16	15			أقل من 15 Less Than 15
55 - 59	Male	284	-	60	19	18	18	18	20	16	23	15	20	18	12	12	9	2	2	2	ذكور	59 - 55
	Female	347	4	24	1	2	9	9	14	9	13	15	11	32	26	38	36	37	33	34	إناث	
	Both Sexes	631	4	84	20	20	27	27	34	25	36	30	31	50	38	50	45	39	35	36	كلا الجنسين	
60 - 64	Male	300	1	57	11	14	16	14	22	25	16	31	20	23	12	18	9	5	3	3	ذكور	64 - 60
	Female	330	-	19	1	3	7	4	15	8	11	11	16	43	22	43	39	27	32	29	إناث	
	Both Sexes	630	1	76	12	17	23	18	37	33	27	42	36	66	34	61	48	32	35	32	كلا الجنسين	
65 - 69	Male	247	-	47	14	8	13	17	29	28	6	20	10	21	11	10	4	5	4	-	ذكور	69 - 65
	Female	305	1	20	-	3	7	7	15	4	5	12	12	34	9	27	29	29	42	49	إناث	
	Both Sexes	552	1	67	14	11	20	24	44	32	11	32	22	55	20	37	33	34	46	49	كلا الجنسين	
70 - 74	Male	156	1	31	3	3	9	9	14	11	10	7	2	20	11	5	12	3	4	1	ذكور	74 - 70
	Female	198	2	7	1	1	1	1	5	3	4	8	1	14	13	24	30	16	37	30	إناث	
	Both Sexes	354	3	38	4	4	10	10	19	14	14	15	3	34	24	29	42	19	41	31	كلا الجنسين	
75 - 79	Male	69	2	15	-	1	5	2	9	6	2	6	5	7	1	2	3	1	2	-	ذكور	79 - 75
	Female	106	-	6	-	-	-	-	3	3	2	3	2	16	5	7	14	6	16	23	إناث	
	Both Sexes	175	2	21	-	1	5	2	12	9	4	9	7	23	6	9	17	7	18	23	كلا الجنسين	
80 - 84	Male	59	1	13	2	2	3	1	4	5	1	3	3	9	4	1	3	2	2	-	ذكور	84 - 80
	Female	52	-	-	-	-	-	-	1	-	-	2	-	13	2	5	6	5	8	10	إناث	
	Both Sexes	111	1	13	2	2	3	1	5	5	1	5	3	22	6	6	9	7	10	10	كلا الجنسين	
85 +	Male	59	-	13	1	2	3	2	11	4	2	-	1	12	-	4	2	1	1	-	ذكور	+ 85
	Female	59	-	4	-	1	-	-	6	-	-	-	1	7	2	3	6	6	10	13	إناث	
	Both Sexes	118	-	17	1	3	3	2	17	4	2	-	2	19	2	7	8	7	11	13	كلا الجنسين	
Not Stated	Male	4	3	-	-	-	-	-	1	-	-	-	-	-	-	-	-	-	-	-	ذكور	غير مبيّن
	Female	2	2	-	-	-	-	-	-	-	-	-	-	-	-	-	-	-	-	-	إناث	
	Both Sexes	6	5	-	-	-	-	-	1	-	-	-	-	-	-	-	-	-	-	-	كلا الجنسين	
Total	Male	7173	25	785	301	373	513	600	692	703	638	647	567	539	321	227	136	66	33	7	ذكور	المجموع
	Female	8174	20	326	70	100	125	138	219	254	316	423	455	766	717	945	998	990	876	436	إناث	
	Both Sexes	15347	45	1111	371	473	638	738	911	957	954	1070	1022	1305	1038	1172	1134	1056	909	443	كلا الجنسين	

جدول (16 تابع): السكان الفلسطينيون الذين سبق لهم الزواج حسب فئات العمر الحالي بالسنوات والجنس والعمر عند الزواج الأول ونوع التجمع

Table (16 Cont.): Palestinian Population Ever Married by Current Age Groups in Years, Sex, Age at First Marriage and Type of Locality
(Rural, ريف)

Age Groups	Sex	المجموع Total	العمر عند الزواج الأول																	الجنس	فئات العمر	
			غير مبين Not Stated	+ 30	29	28	27	26	25	24	23	22	21	20	19	18	17	16	15			أقل من 15 Less Than 15
Less Than 15	Male	-	-	-	-	-	-	-	-	-	-	-	-	-	-	-	-	-	-	-	ذكور	أقل من 15
	Female	2	-	-	-	-	-	-	-	-	-	-	-	-	-	-	-	-	-	-	إناث	
	Both Sexes	2	-	-	-	-	-	-	-	-	-	-	-	-	-	-	-	-	-	-	كلا الجنسين	
15 - 19	Male	13	-	-	-	-	-	-	-	-	-	-	-	5	3	2	3	-	-	-	ذكور	19 - 15
	Female	295	2	-	-	-	-	-	-	-	-	-	-	15	48	70	79	58	23	-	إناث	
	Both Sexes	308	2	-	-	-	-	-	-	-	-	-	-	20	51	72	82	58	23	-	كلا الجنسين	
20 - 24	Male	298	2	-	-	-	-	-	-	21	35	54	49	59	39	24	7	7	1	-	ذكور	24 - 20
	Female	766	1	-	-	-	-	-	-	9	13	39	51	81	110	117	103	133	86	23	إناث	
	Both Sexes	1064	3	-	-	-	-	-	-	30	48	93	100	140	149	141	110	140	87	23	كلا الجنسين	
25 - 29	Male	656	1	-	14	17	31	59	82	79	74	74	73	52	52	28	13	6	1	-	ذكور	29 - 25
	Female	719	-	-	2	3	12	12	16	34	38	50	63	90	95	100	85	64	42	13	إناث	
	Both Sexes	1375	1	-	16	20	43	71	98	113	112	124	136	142	147	128	98	70	43	13	كلا الجنسين	
30 - 34	Male	800	1	49	28	45	82	94	77	90	89	67	61	43	30	24	8	8	4	-	ذكور	34 - 30
	Female	667	1	14	7	8	19	23	18	35	43	49	59	59	55	75	77	71	44	10	إناث	
	Both Sexes	1467	2	63	35	53	101	117	95	125	132	116	120	102	85	99	85	79	48	10	كلا الجنسين	
35 - 39	Male	652	1	82	39	45	70	52	39	63	42	57	48	33	35	25	13	3	4	1	ذكور	39 - 35
	Female	507	-	25	3	13	15	13	14	15	14	29	46	40	50	57	59	51	38	25	إناث	
	Both Sexes	1159	1	107	42	58	85	65	53	78	56	86	94	73	85	82	72	54	42	26	كلا الجنسين	
40 - 44	Male	501	2	38	16	19	32	34	55	46	37	47	33	46	37	28	21	10	-	-	ذكور	44 - 40
	Female	421	1	30	2	2	6	9	10	13	12	25	29	48	36	46	60	47	32	13	إناث	
	Both Sexes	922	3	68	18	21	38	43	65	59	49	72	62	94	73	74	81	57	32	13	كلا الجنسين	
45 - 49	Male	348	-	28	12	20	20	31	29	39	30	36	33	30	20	11	5	3	-	1	ذكور	49 - 45
	Female	300	-	18	2	5	7	10	12	10	17	28	24	38	38	35	11	18	15	12	إناث	
	Both Sexes	648	-	46	14	25	27	41	41	49	47	64	57	68	58	46	16	21	15	13	كلا الجنسين	
50 - 54	Male	248	1	25	11	17	26	18	30	21	26	15	9	22	12	5	3	3	3	1	ذكور	54 - 50
	Female	258	-	22	3	9	8	7	17	13	8	17	10	16	15	28	22	18	20	25	إناث	
	Both Sexes	506	1	47	14	26	34	25	47	34	34	32	19	38	27	33	25	21	23	26	كلا الجنسين	

جدول (16 تابع): السكان الفلسطينيون الذين سبق لهم الزواج حسب فئات العمر الحالي بالسنوات والجنس والعمر عند الزواج الأول ونوع التجمع

Table (16 Cont.): Palestinian Population Ever Married by Current Age Groups in Years, Sex, Age at First Marriage and Type of Locality (Rural, ريف)

Age Groups	Sex	المجموع Total	العمر عند الزواج الأول																	الجنس	فئات العمر	
			غير مبين Not Stated	+ 30	29	28	27	26	25	24	23	22	21	20	19	18	17	16	15			أقل من 15 Less Than 15
55 - 59	Male	187	-	26	6	7	18	6	17	11	22	18	12	11	9	5	9	5	3	2	ذكور	59 - 55
	Female	231	-	18	1	2	4	4	10	7	4	10	11	22	25	19	21	24	21	28	إناث	
	Both Sexes	418	-	44	7	9	22	10	27	18	26	28	23	33	34	24	30	29	24	30	كلا الجنسين	
60 - 64	Male	194	1	26	2	7	7	9	22	17	11	12	15	22	9	10	8	10	4	2	ذكور	64 - 60
	Female	280	1	15	3	1	2	2	3	6	10	9	11	42	21	28	28	28	40	30	إناث	
	Both Sexes	474	2	41	5	8	9	11	25	23	21	26	64	30	38	36	38	44	32	كلا الجنسين		
65 - 69	Male	177	-	22	4	8	7	11	20	17	8	16	8	12	9	13	11	6	2	3	ذكور	69 - 65
	Female	233	-	9	1	3	-	1	8	4	4	6	5	10	13	21	25	32	43	48	إناث	
	Both Sexes	410	-	31	5	11	7	12	28	21	12	22	13	22	22	34	36	38	45	51	كلا الجنسين	
70 - 74	Male	146	-	16	6	4	7	3	9	10	8	23	3	22	11	11	5	2	3	3	ذكور	74 - 70
	Female	168	4	10	1	-	1	3	6	2	6	4	2	17	7	16	20	15	24	30	إناث	
	Both Sexes	314	4	26	7	4	8	6	15	12	14	27	5	39	18	27	25	17	27	33	كلا الجنسين	
75 - 79	Male	88	-	10	2	4	4	3	9	8	10	5	3	10	3	5	3	4	5	-	ذكور	79 - 75
	Female	101	1	4	-	-	-	3	6	1	5	2	3	15	1	10	12	6	21	11	إناث	
	Both Sexes	189	1	14	2	4	4	6	15	9	15	7	6	25	4	15	15	10	26	11	كلا الجنسين	
80 - 84	Male	46	-	11	2	3	4	1	5	2	1	3	2	7	-	1	2	-	1	1	ذكور	84 - 80
	Female	62	2	4	-	2	2	-	1	-	1	3	-	8	2	3	6	5	11	12	إناث	
	Both Sexes	108	2	15	2	5	6	1	6	2	2	6	2	15	2	4	8	5	12	13	كلا الجنسين	
85 +	Male	85	1	24	2	1	3	2	11	1	2	5	-	15	1	6	3	3	4	1	ذكور	+ 85
	Female	68	1	6	4	1	3	1	3	2	-	1	-	16	4	4	4	2	10	6	إناث	
	Both Sexes	153	2	30	6	2	6	3	14	3	2	6	-	31	5	10	7	5	14	7	كلا الجنسين	
Not Stated	Male	3	1	-	-	-	-	-	1	-	-	1	-	-	-	-	-	-	-	-	ذكور	غير مبين
	Female	2	2	-	-	-	-	-	-	-	-	-	-	-	-	-	-	-	-	-	إناث	
	Both Sexes	5	3	-	-	-	-	-	1	-	-	1	-	-	-	-	-	-	-	-	كلا الجنسين	
Total	Male	4442	11	357	144	197	311	323	406	425	395	433	349	384	272	199	113	73	35	15	ذكور	المجموع
	Female	5080	16	175	29	49	79	88	124	151	175	272	314	502	487	607	603	593	505	311	إناث	
	Both Sexes	9522	27	532	173	246	390	411	530	576	570	705	663	886	759	806	716	666	540	326	كلا الجنسين	

جدول (16 تابع): السكان الفلسطينيون الذين سبق لهم الزواج حسب فئات العمر الحالي بالسنوات والجنس والعمر عند الزواج الأول ونوع التجمع

Table (16 Cont.): Palestinian Population Ever Married by Current Age Groups in Years, Sex, Age at First Marriage and Type of Locality
(المجموع, Total)

Age Groups	Sex	المجموع Total	العمر عند الزواج الأول																	الجنس	فئات العمر	
			غير مبين Not Stated	+ 30	29	28	27	26	25	24	23	22	21	20	19	18	17	16	15			أقل من 15 Less Than 15
Less Than 15	Male	-	-	-	-	-	-	-	-	-	-	-	-	-	-	-	-	-	-	ذكور	أقل من 15	
	Female	4	-	-	-	-	-	-	-	-	-	-	-	-	-	-	-	-	-	إناث		
	Both Sexes	4	-	-	-	-	-	-	-	-	-	-	-	-	-	-	-	-	-	كلا الجنسين		
15 - 19	Male	35	1	-	-	-	-	-	-	-	-	-	-	13	10	6	3	2	-	ذكور	19 - 15	
	Female	864	2	-	-	-	-	-	-	-	-	-	-	50	125	198	229	207	53	إناث		
	Both Sexes	899	3	-	-	-	-	-	-	-	-	-	-	63	135	204	232	209	53	كلا الجنسين		
20 - 24	Male	772	8	-	-	-	-	-	48	104	125	156	152	90	52	24	11	1	1	ذكور	24 - 20	
	Female	2056	4	-	-	-	-	-	16	40	71	142	214	262	315	291	384	258	59	إناث		
	Both Sexes	2828	12	-	-	-	-	-	64	144	196	298	366	352	367	315	395	259	60	كلا الجنسين		
25 - 29	Male	1769	3	-	28	57	87	177	222	224	210	212	183	142	110	67	29	15	3	-	ذكور	29 - 25
	Female	1980	1	-	3	12	30	46	55	88	98	126	165	224	244	266	255	194	138	35	إناث	
	Both Sexes	3749	4	-	31	69	117	223	277	312	308	338	348	366	354	333	284	209	141	35	كلا الجنسين	
30 - 34	Male	2163	4	146	90	122	204	245	234	262	242	196	153	117	68	43	17	14	6	-	ذكور	34 - 30
	Female	1872	3	47	31	43	44	55	57	102	134	163	141	175	170	185	189	175	122	36	إناث	
	Both Sexes	4035	7	193	121	165	248	300	291	364	376	359	294	292	238	228	206	189	128	36	كلا الجنسين	
35 - 39	Male	1853	3	244	115	147	197	181	154	177	119	127	122	94	68	48	31	17	8	1	ذكور	39 - 35
	Female	1397	-	80	20	32	37	42	48	50	49	70	91	119	113	151	160	143	118	74	إناث	
	Both Sexes	3250	3	324	135	179	234	223	202	227	168	197	213	213	181	199	191	160	126	75	كلا الجنسين	
40 - 44	Male	1251	3	154	49	55	90	88	108	105	95	118	95	93	81	60	36	18	3	-	ذكور	44 - 40
	Female	1129	1	97	8	17	18	20	23	35	30	71	73	109	99	127	135	118	104	44	إناث	
	Both Sexes	2380	4	251	57	72	108	108	131	140	125	189	168	202	180	187	171	136	107	44	كلا الجنسين	
45 - 49	Male	967	-	126	44	56	63	71	93	98	84	90	71	71	47	30	15	6	1	1	ذكور	49 - 45
	Female	706	2	57	16	9	19	13	26	25	40	56	50	80	75	77	42	46	40	33	إناث	
	Both Sexes	1673	2	183	60	65	82	84	119	123	124	146	121	151	122	107	57	52	41	34	كلا الجنسين	
50 - 54	Male	701	3	101	45	51	66	63	83	53	57	47	32	45	23	13	8	6	4	1	ذكور	54 - 50
	Female	702	3	74	8	17	20	15	38	40	35	52	32	58	39	58	55	56	46	56	إناث	
	Both Sexes	1403	6	175	53	68	86	78	121	93	92	99	64	103	62	71	63	62	50	57	كلا الجنسين	

جدول (16 تابع): السكان الفلسطينيون الذين سبق لهم الزواج حسب فئات العمر الحالي بالسنوات والجنس والعمر عند الزواج الأول ونوع التجمع

Table (16 Cont.): Palestinian Population Ever Married by Current Age Groups in Years, Sex, Age at First Marriage and Type of Locality
(المجموع، Total)

Age Groups	Sex	المجموع Total	العمر عند الزواج الأول																	الجنس	فئات العمر	
			Age at First Marriage																			
			غير مبين Not Stated	+ 30	29	28	27	26	25	24	23	22	21	20	19	18	17	16	15			أقل من 15 Less Than 15
55 - 59	Male	471	-	86	25	25	36	24	37	27	45	33	32	29	21	17	18	7	5	4	ذكور	59 - 55
	Female	578	4	42	2	4	13	13	24	16	17	25	22	54	51	57	57	61	54	62	إناث	
	Both Sexes	1049	4	128	27	29	49	37	61	43	62	58	54	83	72	74	75	68	59	66	كلا الجنسين	
60 - 64	Male	494	2	83	13	21	23	23	44	42	27	43	35	45	21	28	17	15	7	5	ذكور	64 - 60
	Female	610	1	34	4	4	9	6	18	14	21	20	27	85	43	71	67	55	72	59	إناث	
	Both Sexes	1104	3	117	17	25	32	29	62	56	48	63	62	130	64	99	84	70	79	64	كلا الجنسين	
65 - 69	Male	424	-	69	18	16	20	28	49	45	14	36	18	33	20	23	15	11	6	3	ذكور	69 - 65
	Female	538	1	29	1	6	7	8	23	8	9	18	17	44	22	48	54	61	85	97	إناث	
	Both Sexes	962	1	98	19	22	27	36	72	53	23	54	35	77	42	71	69	72	91	100	كلا الجنسين	
70 - 74	Male	302	1	47	9	7	16	12	23	21	18	30	5	42	22	16	17	5	7	4	ذكور	74 - 70
	Female	366	6	17	2	1	2	4	11	5	10	12	3	31	20	40	50	31	61	60	إناث	
	Both Sexes	668	7	64	11	8	18	16	34	26	28	42	8	73	42	56	67	36	68	64	كلا الجنسين	
75 - 79	Male	157	2	25	2	5	9	5	18	14	12	11	8	17	4	7	6	5	7	-	ذكور	79 - 75
	Female	207	1	10	-	-	-	3	9	4	7	5	5	31	6	17	26	12	37	34	إناث	
	Both Sexes	364	3	35	2	5	9	8	27	18	19	16	13	48	10	24	32	17	44	34	كلا الجنسين	
80 - 84	Male	105	1	24	4	5	7	2	9	7	2	6	5	16	4	2	5	2	3	1	ذكور	84 - 80
	Female	114	2	4	-	2	2	-	2	-	1	5	-	21	4	8	12	10	19	22	إناث	
	Both Sexes	219	3	28	4	7	9	2	11	7	3	11	5	37	8	10	17	12	22	23	كلا الجنسين	
85 +	Male	144	1	37	3	3	6	4	22	5	4	5	1	27	1	10	5	4	5	1	ذكور	+ 85
	Female	127	1	10	4	2	3	1	9	2	-	1	1	23	6	7	10	8	20	19	إناث	
	Both Sexes	271	2	47	7	5	9	5	31	7	4	6	2	50	7	17	15	12	25	20	كلا الجنسين	
Not Stated	Male	7	4	-	-	-	-	-	2	-	-	-	1	-	-	-	-	-	-	-	ذكور	غير مبين
	Female	4	4	-	-	-	-	-	-	-	-	-	-	-	-	-	-	-	-	-	إناث	
	Both Sexes	11	8	-	-	-	-	-	2	-	-	-	1	-	-	-	-	-	-	-	كلا الجنسين	
Total	Male	11615	36	1142	445	570	824	923	1098	1128	1033	1080	916	923	593	426	249	139	68	22	ذكور	المجموع
	Female	13254	36	501	99	149	204	226	343	405	491	695	769	1268	1204	1552	1601	1583	1381	747	إناث	
	Both Sexes	24869	72	1643	544	719	1028	1149	1441	1533	1524	1775	1685	2191	1797	1978	1850	1722	1449	769	كلا الجنسين	

جدول 17: السكان الفلسطينيون حسب فئات العمر بالسنوات والجنس والديانة

Table 17: Palestinian Population by Age Groups in Years, Sex and Religion

Age Groups	المجموع Total			الديانة والجنس Religion and Sex												فئات العمر	
	كلا الجنسين Both Sexes	إناث Female	ذكور Male	غير مبين Not Stated			أخرى Others			المسيحية Christian			الاسلام Islam				
				كلا الجنسين Both Sexes	إناث Female	ذكور Male	كلا الجنسين Both Sexes	إناث Female	ذكور Male	كلا الجنسين Both Sexes	إناث Female	ذكور Male	كلا الجنسين Both Sexes	إناث Female	ذكور Male		
0 - 4	12476	5985	6491	-	-	-	-	-	-	-	1	-	1	12475	5985	6490	4 - 0
5 - 9	10847	5257	5590	-	-	-	-	-	-	-	-	-	-	10847	5257	5590	9 - 5
10 - 14	8304	3987	4317	-	-	-	-	-	-	-	-	-	-	8304	3987	4317	14 - 10
15 - 19	7293	3511	3782	-	-	-	-	-	-	-	-	-	-	7293	3511	3782	19 - 15
20 - 24	6397	3088	3309	-	-	-	-	-	-	-	1	1	-	6396	3087	3309	24 - 20
25 - 29	5168	2422	2746	-	-	-	-	-	-	-	1	1	-	5167	2421	2746	29 - 25
30 - 34	4549	2190	2359	-	-	-	-	-	-	-	2	2	-	4547	2188	2359	34 - 30
35 - 39	3514	1612	1902	-	-	-	-	-	-	-	-	-	-	3514	1612	1902	39 - 35
40 - 44	2533	1264	1269	-	-	-	-	-	-	-	-	-	-	2533	1264	1269	44 - 40
45 - 49	1797	820	977	-	-	-	-	-	-	-	1	1	-	1796	819	977	49 - 45
50 - 54	1517	807	710	-	-	-	-	-	-	-	1	1	-	1516	806	710	54 - 50
55 - 59	1100	622	478	-	-	-	-	-	-	-	-	-	-	1100	622	478	59 - 55
60 - 64	1159	657	502	-	-	-	-	-	-	-	1	1	-	1158	656	502	64 - 60
65 - 69	989	564	425	-	-	-	-	-	-	-	1	-	1	988	564	424	69 - 65
70 - 74	687	380	307	-	-	-	-	-	-	-	-	-	-	687	380	307	74 - 70
75 - 79	367	209	158	-	-	-	-	-	-	-	-	-	-	367	209	158	79 - 75
80 - 84	228	123	105	-	-	-	-	-	-	-	-	-	-	228	123	105	84 - 80
85 - 89	125	61	64	-	-	-	-	-	-	-	-	-	-	125	61	64	89 - 85
90 - 94	99	47	52	-	-	-	-	-	-	-	-	-	-	99	47	52	94 - 90
95 +	49	20	29	-	-	-	-	-	-	-	-	-	-	49	20	29	+ 95
Not Stated	31	7	24	-	-	-	-	-	-	-	-	-	-	31	7	24	غير مبين
Total	69229	33633	35596	-	-	-	-	-	-	-	9	7	2	69220	33626	35594	المجموع

جدول 18: السكان الفلسطينيون (10 سنوات فأكثر) حسب التجمع السكاني والجنس والحالة التعليمية

Table 18: Palestinian Population (10 Years and Over) by Locality, Sex and Educational Attainment

Locality	Sex	المجموع Total	الحالة التعليمية										الجنس	التجمع السكاني	
			غير مبين Not Stated	دكتوراه Ph.D	ماجستير Master	دبلوم عالي Higher Diploma	بكالوريوس Bachelor	دبلوم متوسط Associate Diploma	ثانوي Secondary	إعدادي Preparatory	ابتدائي Elementary	ملم Can Read and Write			أمية Illiterate
Ad Dab'a	M	64	-	-	-	-	2	-	6	13	19	14	10	ذ	الضَبْعَة
	F	56	-	-	-	-	1	2	3	6	15	9	20	إ	
	T	120	-	-	-	-	3	2	9	19	34	23	30	م	
Al Funduq	M	192	-	-	-	-	12	3	23	62	54	21	17	ذ	الفندُق
	F	150	1	-	-	-	4	2	13	34	41	21	34	إ	
	T	342	1	-	-	-	16	5	36	96	95	42	51	م	
Al Mudawwar	M	53	-	-	-	-	1	2	12	13	14	8	3	ذ	المُدَوَّر
	F	53	-	-	-	-	-	-	4	7	13	16	13	إ	
	T	106	-	-	-	-	1	2	16	20	27	24	16	م	
An Nabi Elyas	M	264	-	-	1	-	17	18	23	65	79	53	8	ذ	النبي إلياس
	F	276	1	1	-	-	5	7	18	51	94	51	48	إ	
	T	540	1	1	1	-	22	25	41	116	173	104	56	م	
Immatin	M	598	-	1	5	-	22	30	99	138	155	117	31	ذ	إمَّاتِين
	F	576	-	-	-	-	4	14	73	121	151	82	131	إ	
	T	1174	-	1	5	-	26	44	172	259	306	199	162	م	
Baqat al Hatab	M	442	-	-	4	-	37	25	53	132	92	74	25	ذ	باقَة الحَطَب
	F	370	2	-	-	-	8	6	15	60	109	63	107	إ	
	T	812	2	-	4	-	45	31	68	192	201	137	132	م	
Beit Amin	M	282	-	-	2	-	6	5	28	50	103	69	19	ذ	بيت أمين
	F	271	-	-	-	-	2	3	9	36	100	49	72	إ	
	T	553	-	-	2	-	8	8	37	86	203	118	91	م	

جدول (18 تابع): السكان الفلسطينيون (10 سنوات فأكثر) حسب التجمع السكاني والجنس والحالة التعليمية

Table (18 Cont.): Palestinian Population (10 Years and Over) by Locality, Sex and Educational Attainment

Locality	Sex	المجموع Total	الحالة التعليمية										الجنس	التجمع السكاني	
			غير مبين Not Stated	دكتوراه Ph.D	ماجستير Master	دبلوم عالي Higher Diploma	بكالوريوس Bachelor	دبلوم متوسط Associate Diploma	ثانوي Secondary	إعدادي Preparatory	ابتدائي Elementary	ملم Can Read and Write			أمية Illiterate
Jinsafut	M	563	-	-	7	-	34	25	99	153	129	98	18	ذ	جِنْسَاوُط
	F	543	-	-	-	-	7	9	49	123	149	96	110	إ	
	T	1106	-	-	7	-	41	34	148	276	278	194	128	م	
Jit	M	551	-	1	2	1	29	31	96	133	147	86	25	ذ	جِنِّت
	F	545	-	-	-	-	10	20	55	137	137	78	108	إ	
	T	1096	-	1	2	1	39	51	151	270	284	164	133	م	
Jayyus	M	888	5	1	6	-	57	49	146	189	228	149	58	ذ	جَيُّوس
	F	787	5	-	-	-	9	26	58	185	214	128	162	إ	
	T	1675	10	1	6	-	66	75	204	374	442	277	220	م	
Habla	M	1477	1	1	8	-	46	69	164	337	474	249	128	ذ	حَبْلَة
	F	1410	4	-	-	-	6	24	78	229	450	298	321	إ	
	T	2887	5	1	8	-	52	93	242	566	924	547	449	م	
Hajja	M	643	2	5	7	2	48	57	92	140	149	108	33	ذ	حَجَّة
	F	601	-	1	1	-	15	19	45	112	151	124	133	إ	
	T	1244	2	6	8	2	63	76	137	252	300	232	166	م	
Khirbet Sir	M	155	5	-	2	-	10	10	27	35	23	31	12	ذ	خَرْبَة صَيْر
	F	138	3	-	-	-	1	3	11	28	32	16	44	إ	
	T	293	8	-	2	-	11	13	38	63	55	47	56	م	
Ras at Tira	M	85	1	-	-	-	3	7	12	19	16	17	10	ذ	رَاس الطَيْرَة
	F	87	-	-	-	-	-	3	5	16	22	16	25	إ	
	T	172	1	-	-	-	3	10	17	35	38	33	35	م	

جدول (18 تابع): السكان الفلسطينيون (10 سنوات فأكثر) حسب التجمع السكاني والجنس والحالة التعليمية

Table (18 Cont.): Palestinian Population (10 Years and Over) by Locality, Sex and Educational Attainment

Locality	Sex	المجموع Total	الحالة التعليمية										الجنس	التجمع السكاني	
			غير مبين Not Stated	دكتوراه Ph.D	ماجستير Master	دبلوم عالي Higher Diploma	بكالوريوس Bachelor	دبلوم متوسط Associate Diploma	ثانوي Secondary	إعدادي Preparatory	ابتدائي Elementary	ملم Can Read and Write			أمية Illiterate
Ras 'Atiya	M	360	2	1	1	1	9	3	33	108	96	71	35	ذ	راس عَطِيَّة
	F	347	4	-	-	-	2	4	17	46	100	78	96	إ	
	T	707	6	1	1	1	11	7	50	154	196	149	131	م	
Sanniriya	M	740	5	-	1	-	12	16	60	201	230	130	85	ذ	سَنْبِرِيَّا
	F	652	9	-	-	-	5	5	37	115	192	122	167	إ	
	T	1392	14	-	1	-	17	21	97	316	422	252	252	م	
'Arab Abu Farda	M	25	-	-	-	-	-	2	-	1	8	9	5	ذ	عَرَبْ أَبُو فَرْدَة
	F	32	-	-	-	-	-	2	1	2	5	8	14	إ	
	T	57	-	-	-	-	-	4	1	3	13	17	19	م	
'Arab ar Ramadin al Jan	M	51	-	-	-	-	-	1	1	8	19	13	9	ذ	عَرَبْ الرَّمَاذِينِ الْجَنُوبِي
	F	43	-	-	-	-	-	-	-	2	10	11	20	إ	
	T	94	-	-	-	-	-	1	1	10	29	24	29	م	
'Arab ar Ramadin ash Sh	M	20	-	-	-	-	-	-	-	1	6	8	5	ذ	عَرَبْ الرَّمَاذِينِ الشَّمَالِي
	F	15	-	-	-	-	-	-	-	-	1	2	12	إ	
	T	35	-	-	-	-	-	-	-	1	7	10	17	م	
'Izbat Abu Hamada	M	1	-	-	-	-	-	-	-	-	-	1	-	ذ	عَزْبَة أَبُو حَمَادَة
	F	2	-	-	-	-	-	-	-	-	1	-	1	إ	
	T	3	-	-	-	-	-	-	-	-	1	1	1	م	
'Izbat al Ashqar	M	95	-	-	-	-	5	3	13	22	17	24	11	ذ	عَزْبَة الْأَشْقَر
	F	90	-	-	-	-	1	3	9	9	22	22	24	إ	
	T	185	-	-	-	-	6	6	22	31	39	46	35	م	

جدول (18 تابع): السكان الفلسطينيون (10 سنوات فأكثر) حسب التجمع السكاني والجنس والحالة التعليمية

Table (18 Cont.): Palestinian Population (10 Years and Over) by Locality, Sex and Educational Attainment

المجموع	الحالة التعليمية	التجمع السكاني													
		المجموع	غير مبين	دكتوراه	ماجستير	دبلوم عالي	بكالوريوس	دبلوم متوسط	ثانوي	إعدادي	ابتدائي	ملم	أمية		
المجموع	الحالة التعليمية	Total	Not Stated	Ph.D	Master	Higher Diploma	Bachelor	Associate Diploma	Secondary	Preparatory	Elementary	Can Read and Write	Illiterate	الجنس	التجمع السكاني
'Izbat at Tabib	M	43	-	-	-	-	6	1	5	9	9	12	1	ذ	عزبة الطيب
	F	42	-	-	1	-	1	2	4	9	10	5	10	إ	
	T	85	-	-	1	-	7	3	9	18	19	17	11	م	
'Izbat Jal'ud	M	36	-	-	-	-	1	1	6	13	8	5	2	ذ	عزبة جلعود
	F	33	-	-	-	-	-	-	1	15	5	4	8	إ	
	T	69	-	-	-	-	1	1	7	28	13	9	10	م	
'Izbat Salman	M	160	-	-	2	-	3	6	37	44	32	23	13	ذ	عزبة سلمان
	F	141	1	-	-	-	-	-	17	27	40	22	34	إ	
	T	301	1	-	2	-	3	6	54	71	72	45	47	م	
'Azzun	M	1908	3	2	6	5	120	119	280	471	496	345	61	ذ	عزون
	F	1792	18	-	1	-	44	69	207	403	440	274	336	إ	
	T	3700	21	2	7	5	164	188	487	874	936	619	397	م	
'Azzun 'Atma	M	404	2	-	1	1	10	11	28	115	112	100	24	ذ	عزون عثمة
	F	364	5	-	-	-	1	6	17	54	109	85	87	إ	
	T	768	7	-	1	1	11	17	45	169	221	185	111	م	
'Isla	M	226	-	-	-	-	4	13	28	52	78	33	18	ذ	عسلية
	F	188	1	-	-	-	1	3	17	31	39	41	55	إ	
	T	414	1	-	-	-	5	16	45	83	117	74	73	م	
Far'ata	M	164	-	-	-	-	7	3	22	39	48	28	17	ذ	فرعنا
	F	139	-	-	-	-	3	-	6	32	31	38	29	إ	
	T	303	-	-	-	-	10	3	28	71	79	66	46	م	

جدول (18 تابع): السكان الفلسطينيون (10 سنوات فأكثر) حسب التجمع السكاني والجنس والحالة التعليمية

Table (18 Cont.): Palestinian Population (10 Years and Over) by Locality, Sex and Educational Attainment

Locality	Sex	المجموع Total	الحالة التعليمية										الجنس	التجمع السكاني	
			غير مبين Not Stated	دكتوراه Ph.D	ماجستير Master	دبلوم عالي Higher Diploma	بكالوريوس Bachelor	دبلوم متوسط Associate Diploma	ثانوي Secondary	إعدادي Preparatory	ابتدائي Elementary	لم Can Read and Write			أمية Illiterate
Falamiya	M	173	-	-	1	-	8	20	21	46	42	28	7	ذ	فلامية
	F	177	-	-	1	-	-	3	15	37	57	22	42	إ	
	T	350	-	-	2	-	8	23	36	83	99	50	49	م	
Qalqiliya	M	10699	17	19	65	6	461	472	1285	2726	3260	1829	559	ذ	قلقيية
	F	10359	37	-	7	1	217	430	973	2207	3098	1818	1571	إ	
	T	21058	54	19	72	7	678	902	2258	4933	6358	3647	2130	م	
Kafr Thulth	M	1060	1	3	7	2	95	76	206	205	238	146	81	ذ	كفر ثلث
	F	1074	3	-	1	-	17	46	153	215	232	142	265	إ	
	T	2134	4	3	8	2	112	122	359	420	470	288	346	م	
Kafr Qaddum	M	843	3	-	2	3	68	87	125	204	196	94	61	ذ	كفر قدوم
	F	797	8	-	-	-	21	43	77	176	178	99	195	إ	
	T	1640	11	-	2	3	89	130	202	380	374	193	256	م	
Kafr Laqif	M	217	-	1	1	-	8	16	32	55	53	37	14	ذ	كفر لاقف
	F	212	-	-	1	-	7	7	24	39	61	32	41	إ	
	T	429	-	1	2	-	15	23	56	94	114	69	55	م	
Mahattat Tahseen Mansu	M	10	-	1	-	-	-	1	2	2	1	2	1	ذ	مَحَطَّة تَحْسِين مَنصُور
	F	7	-	-	-	-	1	-	-	-	-	2	4	إ	
	T	17	-	1	-	-	1	1	2	2	1	4	5	م	
Wadi ar Rasha	M	23	-	-	-	-	-	-	2	1	9	5	6	ذ	وادي الرشا
	F	22	-	-	-	-	-	-	-	1	5	6	10	إ	
	T	45	-	-	-	-	-	-	2	2	14	11	16	م	
Total	M	23515	47	36	131	21	1141	1182	3066	5802	6640	4037	1412	ذ	المجموع
	F	22391	102	2	13	1	393	761	2011	4565	6314	3880	4349	إ	
	T	45906	149	38	144	22	1534	1943	5077	10367	12954	7917	5761	م	

جدول 19: السكان الفلسطينيين (10 سنوات فأكثر) حسب التجمع السكاني والجنس والعلاقة بقوة العمل

Table19: Palestinian Population (10 Years and Over) by Locality, Sex and Activity Status

المجموع Total	العلاقة بقوة العمل											التجمع السكاني			
	غير مبيّن Not Stated	Not Economically Active				Economically Active				نشطون اقتصادياً					
		المجموع Total	أخرى Others	لا يعمل ولا يبحث عن عمل Not Working & Not Look for work	عاجز عن العمل Unable to Work	متفرغة لأعمال المنزل House Wife	طالب متفرغ لِلدراسة Students	المجموع Total	متعطّل لم يسبق له العمل Unemployed Never Worked	متعطّل سبق له العمل Unemployed Ever Worked	مشتغل Employed				
المجموع Total	أخرى Others	لا يعمل ولا يبحث عن عمل Not Working & Not Look for work	عاجز عن العمل Unable to Work	متفرغة لأعمال المنزل House Wife	طالب متفرغ لِلدراسة Students	المجموع Total	متعطّل لم يسبق له العمل Unemployed Never Worked	متعطّل سبق له العمل Unemployed Ever Worked	مشتغل Employed						
Ad Dab'a	M	64	-	24	3	4	2	-	15	40	-	1	39	ذ	الضَبْعَة
	F	56	-	50	4	1	4	36	5	6	-	-	6	!	
	T	120	-	74	7	5	6	36	20	46	-	1	45	م	
Al Funduq	M	192	-	68	-	2	7	-	59	124	8	19	97	ذ	الْفُنْدُق
	F	150	2	139	1	1	4	104	29	9	-	-	9	!	
	T	342	2	207	1	3	11	104	88	133	8	19	106	م	
Al Mudawwar	M	53	-	19	1	-	1	-	17	34	1	2	31	ذ	المُدَوَّر
	F	53	-	53	-	-	3	37	13	-	-	-	-	!	
	T	106	-	72	1	-	4	37	30	34	1	2	31	م	
An Nabi Elyas	M	264	-	76	1	1	4	-	70	188	6	6	176	ذ	النبي إليّاس
	F	276	-	231	20	3	15	126	67	45	-	-	45	!	
	T	540	-	307	21	4	19	126	137	233	6	6	221	م	
Immatin	M	598	2	241	5	26	27	-	183	355	15	37	303	ذ	إمّاتين
	F	576	-	560	17	52	26	300	165	16	2	-	14	!	
	T	1174	2	801	22	78	53	300	348	371	17	37	317	م	
Baqat al Hatab	M	442	-	180	4	3	34	-	139	262	11	19	232	ذ	باقة الحطب
	F	370	-	359	31	-	19	231	78	11	3	-	8	!	
	T	812	-	539	35	3	53	231	217	273	14	19	240	م	
Beit Amin	M	282	-	89	3	1	9	-	76	193	7	8	178	ذ	بيت أمين
	F	271	-	212	5	1	19	135	52	59	1	-	58	!	
	T	553	-	301	8	2	28	135	128	252	8	8	236	م	

جدول (19 تابع): السكان الفلسطينيون (10 سنوات فأكثر) حسب التجمع السكاني والجنس والعلاقة بقوة العمل

Table (19 Cont.): Palestinian Population (10 Years and Over) by Locality, Sex and Activity Status

Locality	Sex	المجموع Total	العلاقة بقوة العمل										التجمع السكاني		
			غير مبين Not Stated	Not Economically Active					Economically Active						
				المجموع Total	أخرى Others	لا يعمل ولا يبحث عن عمل Not Working & Not Look for work	عاجز عن العمل Unable to Work	متفرغة لأعمال المنزل House Wife	طالب متفرغ لِلدراسة Students	المجموع Total	متعطّل لم يسبق له العمل Unemployed Never Worked	متعطّل سبق له العمل Unemployed Ever Worked		مشتغل Employed	
Jinsafut	M	563	-	217	2	10	29	-	176	346	18	38	290	ذ	جنّصافوط
	F	543	-	517	4	52	43	270	148	26	3	-	23	!	
	T	1106	-	734	6	62	72	270	324	372	21	38	313	م	
Jit	M	551	3	236	-	17	25	-	194	312	14	35	263	ذ	جيت
	F	545	3	517	39	-	28	308	142	25	1	1	23	!	
	T	1096	6	753	39	17	53	308	336	337	15	36	286	م	
Jayyus	M	888	5	331	7	8	38	-	278	552	29	73	450	ذ	جّيوس
	F	787	-	721	92	4	28	387	210	66	8	4	54	!	
	T	1675	5	1052	99	12	66	387	488	618	37	77	504	م	
Habla	M	1477	1	480	17	15	72	-	376	996	46	68	882	ذ	حبلّة
	F	1410	1	1264	93	8	69	802	292	145	5	10	130	!	
	T	2887	2	1744	110	23	141	802	668	1141	51	78	1012	م	
Hajja	M	643	-	282	5	14	37	-	226	361	34	28	299	ذ	حجّة
	F	601	1	559	18	2	39	315	185	41	4	4	33	!	
	T	1244	1	841	23	16	76	315	411	402	38	32	332	م	
Khirbet Sir	M	155	6	60	-	2	6	-	52	89	3	1	85	ذ	خرّبة صيبر
	F	138	3	128	13	-	3	68	44	7	1	-	6	!	
	T	293	9	188	13	2	9	68	96	96	4	1	91	م	
Ras at Tira	M	85	-	29	-	-	7	-	22	56	2	4	50	ذ	راس الطيرة
	F	87	1	84	-	1	2	56	25	2	-	-	2	!	
	T	172	1	113	-	1	9	56	47	58	2	4	52	م	

جدول (19 تابع): السكان الفلسطينيون (10 سنوات فأكثر) حسب التجمع السكاني والجنس والعلاقة بقوة العمل

Table (19 Cont.): Palestinian Population (10 Years and Over) by Locality, Sex and Activity Status

Locality	Sex	المجموع Total	العلاقة بقوة العمل										التجمع السكاني		
			Activity Status		غير النشيطين اقتصادياً					Economically Active				نشيطون اقتصادياً	
			غير مبين Not Stated	المجموع Total	أخرى Others	لا يعمل ولا يبحث عن عمل Not Working & Not Look for work	عاجز عن العمل Unable to Work	متفرغة لأعمال المنزل House Wife	طالب متفرغ للدراصة Students	المجموع Total	متعطّل لم يسبق له العمل Unemployed Never Worked	متعطّل سبق له العمل Unemployed Ever Worked		مشتغل Employed	
Ras 'Atiya	M	360	-	130	6	4	8	-	112	230	2	7	221	ذ	راس عطية
	F	347	-	299	11	-	16	174	98	48	-	2	46	!	
	T	707	-	429	17	4	24	174	210	278	2	9	267	م	
Sanniriya	M	740	6	227	5	13	32	-	177	507	26	46	435	ذ	سنيريا
	F	652	8	604	-	33	24	408	139	40	-	1	39	!	
	T	1392	14	831	5	46	56	408	316	547	26	47	474	م	
'Arab Abu Farda	M	25	-	7	-	-	5	-	2	18	1	3	14	ذ	عرب أبو فرادة
	F	32	-	22	4	-	1	17	-	10	4	1	5	!	
	T	57	-	29	4	-	6	17	2	28	5	4	19	م	
'Arab ar Ramadin al Janubi	M	51	-	16	-	-	-	-	16	35	3	6	26	ذ	عرب الرماضين الجنوبي
	F	43	-	32	3	-	-	25	4	11	4	1	6	!	
	T	94	-	48	3	-	-	25	20	46	7	7	32	م	
'Arab ar Ramadin ash Shamali	M	20	-	10	3	-	-	-	7	10	-	1	9	ذ	عرب الرماضين الشمالي
	F	15	-	13	5	-	-	8	-	2	-	-	2	!	
	T	35	-	23	8	-	-	8	7	12	-	1	11	م	
'Izbat Abu Hamada	M	1	-	1	-	-	1	-	-	-	-	-	-	ذ	عزبة أبو حمادة
	F	2	-	2	1	-	-	1	-	-	-	-	-	!	
	T	3	-	3	1	-	1	1	-	-	-	-	-	م	
'Izbat al Ashqar	M	95	-	42	2	1	2	-	37	53	-	8	45	ذ	عزبة الأشقر
	F	90	-	88	-	-	4	56	28	2	-	-	2	!	
	T	185	-	130	2	1	6	56	65	55	-	8	47	م	

جدول (19 تابع): السكان الفلسطينيون (10 سنوات فأكثر) حسب التجمع السكاني والجنس والعلاقة بقوة العمل

Table (19 Cont.): Palestinian Population (10 Years and Over) by Locality, Sex and Activity Status

Locality	Sex	المجموع Total	العلاقة بقوة العمل											التجمع السكاني	
			Activity Status					Economic Status							
			غير مبين Not Stated	Not Economically Active				غير النشيطين اقتصادياً			Economically Active				نشيطون اقتصادياً
	المجموع Total	أخرى Others	لا يعمل ولا يبحث عن عمل Not Working & Not Look for work	عاجز عن العمل Unable to Work	متفرغة لأعمال المنزل House Wife	طالب متفرغ لِلدراسة Students	المجموع Total	متعطّل لم يسبق له العمل Unemployed Never Worked	متعطّل سبق له العمل Unemployed Ever Worked	مشتغل Employed					
'Izbat at Tabib	M	43	-	19	-	-	6	-	13	24	-	5	19	ذ	عزبة الطيب
	F	42	-	36	3	-	2	22	9	6	-	1	5	!	
	T	85	-	55	3	-	8	22	22	30	-	6	24	م	
'Izbat Jal'ud	M	36	-	14	-	-	1	-	13	22	1	-	21	ذ	عزبة جلعود
	F	33	-	33	-	-	4	22	7	-	-	-	-	!	
	T	69	-	47	-	-	5	22	20	22	1	-	21	م	
'Izbat Salman	M	160	-	59	1	-	4	-	54	101	2	4	95	ذ	عزبة سلمان
	F	141	-	141	-	-	7	102	32	-	-	-	-	!	
	T	301	-	200	1	-	11	102	86	101	2	4	95	م	
'Azzun	M	1908	17	635	17	30	55	-	533	1256	71	185	1000	ذ	عزون
	F	1792	23	1653	46	27	65	1048	467	116	7	4	105	!	
	T	3700	40	2288	63	57	120	1048	1000	1372	78	189	1105	م	
'Azzun 'Atma	M	404	3	150	7	7	21	-	115	251	5	11	235	ذ	عزون عثمة
	F	364	4	305	4	2	21	178	100	55	-	-	55	!	
	T	768	7	455	11	9	42	178	215	306	5	11	290	م	
'Isla	M	226	2	82	1	2	6	-	73	142	13	20	109	ذ	عسلة
	F	188	-	179	5	-	14	125	35	9	-	-	9	!	
	T	414	2	261	6	2	20	125	108	151	13	20	118	م	
Far'ata	M	164	-	70	5	6	3	-	56	94	12	8	74	ذ	فرعنا
	F	139	-	136	11	3	2	93	27	3	-	1	2	!	
	T	303	-	206	16	9	5	93	83	97	12	9	76	م	

جدول (19 تابع): السكان الفلسطينيون (10 سنوات فأكثر) حسب التجمع السكاني والجنس والعلاقة بقوة العمل

Table (19 Cont.): Palestinian Population (10 Years and Over) by Locality, Sex and Activity Status

Locality	Sex	المجموع Total	العلاقة بقوة العمل										التجمع السكاني		
			Activity Status				نشيطون اقتصادياً								
			غير مبيّن Not Stated	Not Economically Active			Economically Active			نشيطون اقتصادياً					
	المجموع Total	أخرى Others	لا يعمل ولا يبحث عن عمل Not Working & Not Look for work	عاجز عن العمل Unable to Work	متفرغة لأعمال المنزل House Wife	طالب متفرغ لِلدراسة Students	المجموع Total	متعطّل لم يسبق له العمل Unemployed Never Worked	متعطّل سبق له العمل Unemployed Ever Worked	مشتغل Employed					
Falameya	M	173	1	55	-	6	4	-	45	117	3	4	110	ذ	فلامية
	F	177	-	162	4	-	13	103	42	15	-	-	15	!	
	T	350	1	217	4	6	17	103	87	132	3	4	125	م	
Qalqiliya	M	10699	49	3491	129	175	440	-	2747	7159	587	725	5847	ذ	قلقيية
	F	10359	66	9305	548	92	342	5802	2521	988	69	74	845	!	
	T	21058	115	12796	677	267	782	5802	5268	8147	656	799	6692	م	
Kafr Thulth	M	1060	1	412	20	20	20	-	352	647	44	65	538	ذ	كفر ثلث
	F	1074	14	943	36	22	40	538	307	117	3	8	106	!	
	T	2134	15	1355	56	42	60	538	659	764	47	73	644	م	
Kafr Qaddum	M	843	3	363	4	15	62	-	282	477	52	46	379	ذ	كفر قدوم
	F	797	13	723	2	2	85	423	211	61	18	-	43	!	
	T	1640	16	1086	6	17	147	423	493	538	70	46	422	م	
Kafr Laqif	M	217	-	88	3	8	15	-	62	129	9	8	112	ذ	كفر لاقف
	F	212	2	194	7	-	7	132	48	16	-	-	16	!	
	T	429	2	282	10	8	22	132	110	145	9	8	128	م	
Mahattat Tahseen Mansur	M	10	1	2	-	-	-	-	2	7	2	1	4	ذ	مَحَطَّة تحسین مَنصور
	F	7	-	6	1	-	-	3	2	1	-	-	1	!	
	T	17	1	8	1	-	-	3	4	8	2	1	5	م	
Wadi ar Rasha	M	23	-	7	-	-	2	-	5	16	-	-	16	ذ	وادي الرشا
	F	22	-	22	1	-	3	12	6	-	-	-	-	!	
	T	45	-	29	1	-	5	12	11	16	-	-	16	م	
Total	M	23515	100	8212	251	390	985	-	6586	15203	1027	1492	12684	ذ	المجموع
	F	22391	141	20292	1029	306	952	12467	5538	1958	133	112	1713	!	
	T	45906	241	28504	1280	696	1937	12467	12124	17161	1160	1604	14397	م	

جدول 20: السكان الفلسطينيون حسب حالة اللجوء ونوع التجمع السكاني والجنس

Table 20: Palestinian Population by Refugee Status, Type of Locality and Sex

Refugee Status	Type of Locality	كلا الجنسين Both Sexes	إناث Female	ذكور Male	نوع التجمع	حالة اللجوء
Registered Refugee	Urban	23257	11169	12088	حضر	لاجيء مسجل
	Rural	2919	1390	1529	ريف	
	Camps	-	-	-	مخيمات	
	Total	26176	12559	13617	المجموع	
Non-Registered Refugee	Urban	962	501	461	حضر	لاجيء غير مسجل
	Rural	461	264	197	ريف	
	Camps	-	-	-	مخيمات	
	Total	1423	765	658	المجموع	
Non-Refugee	Urban	17532	8710	8822	حضر	ليس لاجيء
	Rural	23748	11435	12313	ريف	
	Camps	-	-	-	مخيمات	
	Total	41280	20145	21135	المجموع	
Not Stated	Urban	238	113	125	حضر	غير مبيّن
	Rural	112	51	61	ريف	
	Camps	-	-	-	مخيمات	
	Total	350	164	186	المجموع	
Total	Urban	41989	20493	21496	حضر	المجموع
	Rural	27240	13140	14100	ريف	
	Camps	-	-	-	مخيمات	
	Total	69229	33633	35596	المجموع	

جدول 21: السكان الفلسطينيين حسب فئات العمر بالسنوات والجنس وحالة اللجوء ونوع التجمع

Table 21: Palestinian Population by Age Groups in Years, Sex, Refugee Status and Type of Locality
(حضر, Urban)

Age Groups	المجموع Total			غير مبين Not Stated			ليس لاجيء Non-Refugee			لاجيء غير مسجل Non-Registered Refugee			لاجيء مسجل Registered Refugee			فئات العمر
	كلا الجنسين Both Sexes	إناث Female	ذكور Male	كلا الجنسين Both Sexes	إناث Female	ذكور Male	كلا الجنسين Both Sexes	إناث Female	ذكور Male	كلا الجنسين Both Sexes	إناث Female	ذكور Male	كلا الجنسين Both Sexes	إناث Female	ذكور Male	
0 - 4	7687	3677	4010	41	13	28	3255	1565	1690	252	132	120	4139	1967	2172	4 - 0
5 - 9	6657	3255	3402	41	15	26	2826	1396	1430	134	59	75	3656	1785	1871	9 - 5
10 - 14	4870	2350	2520	27	10	17	2002	984	1018	70	31	39	2771	1325	1446	14 - 10
15 - 19	4351	2142	2209	24	13	11	1761	889	872	88	48	40	2478	1192	1286	19 - 15
20 - 24	3846	1902	1944	19	12	7	1617	841	776	85	45	40	2125	1004	1121	24 - 20
25 - 29	3180	1510	1670	11	7	4	1379	665	714	84	41	43	1706	797	909	29 - 25
30 - 34	2852	1387	1465	12	8	4	1246	647	599	72	38	34	1522	694	828	34 - 30
35 - 39	2248	1014	1234	16	11	5	978	441	537	47	24	23	1207	538	669	39 - 35
40 - 44	1532	770	762	15	5	10	614	312	302	39	24	15	864	429	435	44 - 40
45 - 49	1105	479	626	12	6	6	419	188	231	24	13	11	650	272	378	49 - 45
50 - 54	964	508	456	4	3	1	365	186	179	21	12	9	574	307	267	54 - 50
55 - 59	664	376	288	4	2	2	262	153	109	12	10	2	386	211	175	59 - 55
60 - 64	666	361	305	3	1	2	271	148	123	8	6	2	384	206	178	64 - 60
65 - 69	570	322	248	2	2	-	225	123	102	17	12	5	326	185	141	69 - 65
70 - 74	367	210	157	-	-	-	141	85	56	6	3	3	220	122	98	74 - 70
75 - 79	177	107	70	3	3	-	71	39	32	1	1	-	102	64	38	79 - 75
80 - 84	119	60	59	1	1	-	46	24	22	2	2	-	70	33	37	84 - 80
85 - 89	58	33	25	1	-	1	24	13	11	-	-	-	33	20	13	89 - 85
90 - 94	45	21	24	1	-	1	18	9	9	-	-	-	26	12	14	94 - 90
95 +	16	6	10	-	-	-	2	1	1	-	-	-	14	5	9	+ 95
Not Stated	15	3	12	1	1	-	10	1	9	-	-	-	4	1	3	غير مبين
Total	41989	20493	21496	238	113	125	17532	8710	8822	962	501	461	23257	11169	12088	المجموع

جدول (21 تابع): السكان الفلسطينيون حسب فئات العمر بالسنوات والجنس وحالة اللجوء ونوع التجمع

Table (21 Cont.): Palestinian Population by Age Groups in Years, Sex, Refugee Status and Type of Locality
(ريف, Rural)

Age Groups	المجموع Total			غير مبين Not Stated			ليس لاجيء Non-Refugee			لاجيء غير مسجل Non-Registered Refugee			لاجيء مسجل Registered Refugee			فئات العمر
	كلا الجنسين Both Sexes	إناث Female	ذكور Male	كلا الجنسين Both Sexes	إناث Female	ذكور Male	كلا الجنسين Both Sexes	إناث Female	ذكور Male	كلا الجنسين Both Sexes	إناث Female	ذكور Male	كلا الجنسين Both Sexes	إناث Female	ذكور Male	
0 - 4	4789	2308	2481	16	7	9	4155	1999	2156	92	46	46	526	256	270	4 - 0
5 - 9	4190	2002	2188	20	7	13	3619	1723	1896	60	22	38	491	250	241	9 - 5
10 - 14	3434	1637	1797	16	6	10	2968	1424	1544	45	23	22	405	184	221	14 - 10
15 - 19	2942	1369	1573	16	9	7	2587	1209	1378	46	25	21	293	126	167	19 - 15
20 - 24	2551	1186	1365	10	4	6	2258	1042	1216	41	21	20	242	119	123	24 - 20
25 - 29	1988	912	1076	7	5	2	1778	815	963	38	27	11	165	65	100	29 - 25
30 - 34	1697	803	894	6	2	4	1465	685	780	35	26	9	191	90	101	34 - 30
35 - 39	1266	598	668	4	3	1	1099	521	578	17	11	6	146	63	83	39 - 35
40 - 44	1001	494	507	5	3	2	875	435	440	19	11	8	102	45	57	44 - 40
45 - 49	692	341	351	4	1	3	581	283	298	18	15	3	89	42	47	49 - 45
50 - 54	553	299	254	2	-	2	481	258	223	20	13	7	50	28	22	54 - 50
55 - 59	436	246	190	1	1	-	381	215	166	11	8	3	43	22	21	59 - 55
60 - 64	493	296	197	2	1	1	443	259	184	8	7	1	40	29	11	64 - 60
65 - 69	419	242	177	2	1	1	355	205	150	5	4	1	57	32	25	69 - 65
70 - 74	320	170	150	-	-	-	288	151	137	4	3	1	28	16	12	74 - 70
75 - 79	190	102	88	-	-	-	168	90	78	1	1	-	21	11	10	79 - 75
80 - 84	109	63	46	1	1	-	92	55	37	1	1	-	15	6	9	84 - 80
85 - 89	67	28	39	-	-	-	59	23	36	-	-	-	8	5	3	89 - 85
90 - 94	54	26	28	-	-	-	51	26	25	-	-	-	3	-	3	94 - 90
95 +	33	14	19	-	-	-	30	13	17	-	-	-	3	1	2	+ 95
Not Stated	16	4	12	-	-	-	15	4	11	-	-	-	1	-	1	غير مبين
Total	27240	13140	14100	112	51	61	23748	11435	12313	461	264	197	2919	1390	1529	المجموع

جدول (21 تابع): السكان الفلسطينيون حسب فئات العمر بالسنوات والجنس وحالة اللجوء ونوع التجمع

Table (21 Cont.): Palestinian Population by Age Groups in Years, Sex, Refugee Status and Type of Locality

(المجموع، Total)

Age Groups	المجموع Total			غير مبين Not Stated			ليس لاجيء Non-Refugee			لاجيء غير مسجل Non-Registered Refugee			لاجيء مسجل Registered Refugee			فئات العمر
	كلا الجنسين Both Sexes	إناث Female	ذكور Male	كلا الجنسين Both Sexes	إناث Female	ذكور Male	كلا الجنسين Both Sexes	إناث Female	ذكور Male	كلا الجنسين Both Sexes	إناث Female	ذكور Male	كلا الجنسين Both Sexes	إناث Female	ذكور Male	
0 - 4	12476	5985	6491	57	20	37	7410	3564	3846	344	178	166	4665	2223	2442	4 - 0
5 - 9	10847	5257	5590	61	22	39	6445	3119	3326	194	81	113	4147	2035	2112	9 - 5
10 - 14	8304	3987	4317	43	16	27	4970	2408	2562	115	54	61	3176	1509	1667	14 - 10
15 - 19	7293	3511	3782	40	22	18	4348	2098	2250	134	73	61	2771	1318	1453	19 - 15
20 - 24	6397	3088	3309	29	16	13	3875	1883	1992	126	66	60	2367	1123	1244	24 - 20
25 - 29	5168	2422	2746	18	12	6	3157	1480	1677	122	68	54	1871	862	1009	29 - 25
30 - 34	4549	2190	2359	18	10	8	2711	1332	1379	107	64	43	1713	784	929	34 - 30
35 - 39	3514	1612	1902	20	14	6	2077	962	1115	64	35	29	1353	601	752	39 - 35
40 - 44	2533	1264	1269	20	8	12	1489	747	742	58	35	23	966	474	492	44 - 40
45 - 49	1797	820	977	16	7	9	1000	471	529	42	28	14	739	314	425	49 - 45
50 - 54	1517	807	710	6	3	3	846	444	402	41	25	16	624	335	289	54 - 50
55 - 59	1100	622	478	5	3	2	643	368	275	23	18	5	429	233	196	59 - 55
60 - 64	1159	657	502	5	2	3	714	407	307	16	13	3	424	235	189	64 - 60
65 - 69	989	564	425	4	3	1	580	328	252	22	16	6	383	217	166	69 - 65
70 - 74	687	380	307	-	-	-	429	236	193	10	6	4	248	138	110	74 - 70
75 - 79	367	209	158	3	3	-	239	129	110	2	2	-	123	75	48	79 - 75
80 - 84	228	123	105	2	2	-	138	79	59	3	3	-	85	39	46	84 - 80
85 - 89	125	61	64	1	-	1	83	36	47	-	-	-	41	25	16	89 - 85
90 - 94	99	47	52	1	-	1	69	35	34	-	-	-	29	12	17	94 - 90
95 +	49	20	29	-	-	-	32	14	18	-	-	-	17	6	11	+ 95
Not Stated	31	7	24	1	1	-	25	5	20	-	-	-	5	1	4	غير مبين
Total	69229	33633	35596	350	164	186	41280	20145	21135	1423	765	658	26176	12559	13617	المجموع

جدول 22: الأسر الفلسطينية وأفرادها حسب التجمع السكاني وحجم الأسرة

Table 22: Palestinian Households and Members by Locality and Household Size

المجموع Total	حجم الأسر وعدد الأفراد																								التجمع السكاني
	Household Size and Members																								
	+ 11		10		9		8		7		6		5		4		3		2		1				
أفراد Population	أسر Households	أفراد Population	أسر Households	أفراد Population	أسر Households	أفراد Population	أسر Households	أفراد Population	أسر Households	أفراد Population	أسر Households	أفراد Population	أسر Households	أفراد Population	أسر Households	أفراد Population	أسر Households	أفراد Population	أسر Households	أفراد Population	أسر Households	أفراد Population	أسر Households		
Ad Dab'a	192	33	35	3	10	1	9	1	16	2	49	7	18	3	25	5	12	3	9	3	8	4	1	1	الضُبَّعة
Al Funduq	468	75	104	9	40	4	63	7	24	3	49	7	72	12	50	10	40	10	9	3	14	7	3	3	الفندق
Al Mudawwar	157	28	23	2	10	1	18	2	32	4	-	-	36	6	5	1	16	4	3	1	14	7	-	-	المُدَوَّر
An Nabi Elyas	863	132	183	15	80	8	54	6	120	15	140	20	120	20	60	12	48	12	42	14	12	6	4	4	النبي إلياس
Immatin	1741	291	262	23	180	18	198	22	248	31	217	31	180	30	190	38	108	27	84	28	62	31	12	12	إمَّاتين
Baqat al Hatab	1242	209	137	11	140	14	153	17	184	23	140	20	162	27	120	24	108	27	48	16	40	20	10	10	باقة الحطب
Beit Amin	815	118	273	21	80	8	90	10	80	10	56	8	66	11	85	17	24	6	21	7	40	20	-	-	بيت أمين
Jinsafut	1620	235	417	35	170	17	180	20	216	27	189	27	174	29	100	20	84	21	57	19	26	13	7	7	جنسافوط
Jit	1649	244	390	32	290	29	153	17	128	16	154	22	210	35	145	29	76	19	63	21	32	16	8	8	جيت
Jayyus	2350	344	544	41	170	17	297	33	248	31	413	59	258	43	175	35	136	34	48	16	52	26	9	9	جَيُّوس
Habla	4371	652	1068	83	320	32	477	53	496	62	546	78	498	83	425	85	308	77	138	46	84	42	11	11	حَبْلَة
Hajja	1797	253	522	37	200	20	288	32	152	19	238	34	156	26	75	15	52	13	57	19	38	19	19	19	حَجَّة
Khirbet Sir	382	66	48	3	-	-	81	9	56	7	35	5	60	10	35	7	28	7	18	6	18	9	3	3	خربة صير
Ras at Tira	282	42	74	6	30	3	45	5	8	1	35	5	42	7	10	2	16	4	15	5	6	3	1	1	راس الطيرة
Ras 'Atiya	1136	171	144	12	120	12	180	20	184	23	175	25	126	21	85	17	64	16	30	10	26	13	2	2	راس عطية
Sanniriya	2123	366	297	24	260	26	207	23	304	38	315	45	222	37	170	34	116	29	99	33	112	56	21	21	سنيريا
'Arab Abu Farda	77	16	-	-	-	-	-	-	8	1	7	1	30	5	5	1	16	4	9	3	2	1	-	-	عرب أبو فردة
'Arab ar Ramadin al Janubi	138	24	35	3	-	-	9	1	8	1	14	2	30	5	10	2	24	6	-	-	8	4	-	-	عرب الرماضين الجنوبي
'Arab ar Ramadin ash Shamali	51	8	11	1	-	-	9	1	8	1	7	1	-	-	10	2	4	1	-	-	2	1	-	-	عرب الرماضين الشمالي

جدول (22 تابع): الأسر الفلسطينية وأفرادها حسب التجمع السكاني وحجم الأسرة

Table (22 Cont.): Palestinian Households and Members by Locality and Household Size

Locality	المجموع Total		حجم الأسر وعدد الأفراد																				التجمع السكاني			
	Household Size and Members																									
			+ 11		10		9		8		7		6		5		4		3		2			1		
أفراد Population	أسر Households	أفراد Population	أسر Households	أفراد Population	أسر Households	أفراد Population	أسر Households	أفراد Population	أسر Households	أفراد Population	أسر Households	أفراد Population	أسر Households	أفراد Population	أسر Households	أفراد Population	أسر Households	أفراد Population	أسر Households	أفراد Population	أسر Households	أفراد Population	أسر Households			
'Izbat Abu Hamada	3	1	-	-	-	-	-	-	-	-	-	-	-	-	-	-	-	-	-	3	1	-	-	-	-	عزبة أبو حمادة
'Izbat al Ashqar	297	46	48	4	30	3	54	6	40	5	42	6	24	4	25	5	12	3	12	4	8	4	2	2	عزبة الأشقر	
'Izbat at Tabib	150	24	13	1	30	3	9	1	16	2	14	2	30	5	25	5	8	2	-	-	4	2	1	1	عزبة الطيب	
'Izbat Jal'ud	101	16	12	1	10	1	27	3	8	1	21	3	12	2	-	-	-	-	6	2	4	2	1	1	عزبة جلعود	
'Izbat Salman	457	75	76	6	40	4	45	5	72	9	70	10	54	9	30	6	20	5	27	9	22	11	1	1	عزبة سلمان	
'Azzun	5871	952	890	74	440	44	756	84	848	106	700	100	810	135	600	120	380	95	258	86	162	81	27	27	عزون	
'Azzun 'Atma	1185	180	306	24	90	9	126	14	144	18	154	22	126	21	80	16	80	20	36	12	38	19	5	5	عزون عثمة	
'Isla	630	93	142	9	50	5	45	5	96	12	77	11	78	13	75	15	36	9	18	6	10	5	3	3	عسلة	
Far'ata	467	61	135	11	80	8	63	7	48	6	49	7	24	4	25	5	20	5	21	7	2	1	-	-	فرعنا	
Falamya	502	70	131	10	40	4	99	11	64	8	49	7	24	4	40	8	40	10	9	3	2	1	4	4	فلامية	
Qalqliya	31741	5635	2931	239	2210	221	3294	366	4184	523	4844	692	4806	801	3815	763	2512	628	1662	554	1270	635	213	213	قلقية	
Kafir Thulth	3101	487	556	45	310	31	378	42	504	63	294	42	312	52	300	60	224	56	123	41	90	45	10	10	كفر ثلث	
Kafir Qaddum	2482	334	890	67	230	23	297	33	232	29	231	33	264	44	130	26	84	21	60	20	52	26	12	12	كفر قذوم	
Kafir Laqif	699	119	49	4	50	5	63	7	96	12	161	23	96	16	90	18	36	9	33	11	22	11	3	3	كفر لاقف	
Mahattat Tahseen Mansur	19	4	-	-	-	-	-	-	-	-	-	-	-	12	2	5	1	-	-	-	-	2	1	-	-	محطة تحسين منصور
Wadi ar Rasha	76	9	36	3	10	1	9	1	8	1	7	1	-	-	5	1	-	-	-	-	-	-	1	1	وادي الرشا	
Total	69235	11413	10782	859	5720	572	7776	864	8880	1110	9492	1356	9132	1522	7025	1405	4732	1183	3018	1006	2284	1142	394	394	المجموع	

Table 23: Ever Married Palestinian Women (12 Years and Over) by Age in Years, Number of Children Ever Born Alive by Sex and Type of Locality

(حضر, Urban)

العمر وجنس المولود	عدد النساء حسب عدد المواليد الذين سبق إجابهم أحياء حسب الجنس																
	مجموع المواليد الذين سبق إجابهم أحياء			مجموع النساء (12 سنة فأكثر) اللاتي سبق لهن الزواج	Ever Married Women with Indicated Number of Children Ever Born Alive by Sex										العمر وجنس المولود		
	Total Number of Children Ever Born Alive	كلا الجنسين	إناث		ذكور	Total of Ever Married Women (12 Years and Over)	غير مبين	+10	9	8	7	6	5	4		3	2
Age & Sex of Children	Both Sexes	Female	Male	Total of Ever Married Women (12 Years and Over)	Not Stated	+10	9	8	7	6	5	4	3	2	1	0	
Children Males																	
12 - 14	-	-	-	2	-	-	-	-	-	-	-	-	-	-	-	-	2
15 - 19	199		199	569	-	-	-	-	-	-	-	-	2	34	125	408	
20 - 24	1437		1437	1290	6	-	-	-	-	-	3	25	83	317	439	417	
25 - 29	2180		2180	1261	-	-	-	-	1	3	27	79	204	381	330	236	
30 - 34	2771		2771	1205	4	-	2	2	7	14	76	136	265	338	209	152	
35 - 39	2672		2672	890	-	1	3	3	17	44	106	152	215	169	107	73	
40 - 44	2490		2490	708	2	2	3	9	34	63	93	147	153	90	62	50	
45 - 49	1533		1533	406	2	6	6	8	16	46	66	84	59	44	33	36	
50 - 54	1712		1712	444	6	6	11	13	27	43	68	69	83	51	34	33	
55 - 59	1512		1512	347	4	7	7	17	37	47	57	53	38	33	22	25	
60 - 64	1494		1494	330	7	9	9	20	30	45	52	60	30	32	20	16	
65+	3297		3297	720	17	17	18	39	77	113	111	109	90	62	45	22	
Not stated	1		1	2	1	-	-	-	-	-	-	-	-	-	1	-	
Total	21298		21298	8174	49	48	59	111	246	418	659	914	1222	1551	1427	1470	
Children Females																	
12 - 14	-	-	-	2	-	-	-	-	-	-	-	-	-	-	-	-	2
15 - 19	200	200		569	-	-	-	-	-	-	-	-	1	31	135	402	
20 - 24	1195	1195		1290	6	-	-	-	-	-	2	17	73	214	470	508	
25 - 29	1992	1992		1261	-	-	-	-	3	5	19	71	189	314	367	293	
30 - 34	2675	2675		1205	4	1	1	1	9	22	72	141	227	282	284	161	
35 - 39	2602	2602		890	-	2	1	13	23	49	88	146	173	169	132	94	
40 - 44	2361	2361		708	2	5	6	14	33	61	84	109	122	121	81	70	
45 - 49	1403	1403		406	2	2	5	10	23	33	55	62	69	61	41	43	
50 - 54	1621	1621		444	6	6	8	11	29	45	59	64	71	58	48	39	
55 - 59	1440	1440		347	4	6	9	18	33	41	41	50	51	42	30	22	
60 - 64	1411	1411		330	7	8	7	19	29	44	44	47	53	28	20	24	
65+	2914	2914		720	17	13	15	27	49	74	110	136	108	94	36	41	
Not stated	1	1		2	1	-	-	-	-	-	-	-	-	-	1	-	
Total	19815	19815		8174	49	43	52	113	231	374	574	843	1137	1414	1645	1699	
Children Both Sexes																	
12 - 14	-	-	-	2	-	-	-	-	-	-	-	-	-	-	-	-	2
15 - 19	399	200	199	569	-	-	-	-	-	-	-	1	19	87	164	298	
20 - 24	2632	1195	1437	1290	6	-	-	-	1	8	36	143	282	376	227	211	
25 - 29	4172	1992	2180	1261	-	-	3	7	23	86	171	311	300	152	109	99	
30 - 34	5446	2675	2771	1205	4	17	21	55	119	175	247	238	126	64	60	79	
35 - 39	5274	2602	2672	890	-	83	64	118	115	138	131	95	40	27	37	42	
40 - 44	4851	2361	2490	708	2	142	74	93	100	81	75	40	26	17	16	42	
45 - 49	2936	1403	1533	406	2	104	49	50	54	36	28	21	11	12	12	27	
50 - 54	3333	1621	1712	444	6	145	40	42	49	39	39	25	12	12	8	27	
55 - 59	2952	1440	1512	347	4	158	33	29	28	17	26	12	7	12	9	12	
60 - 64	2905	1411	1494	330	7	158	33	35	32	15	9	10	5	9	5	12	
65+	6211	2914	3297	720	17	325	70	73	63	50	36	32	14	15	11	14	
Not stated	2	1	1	2	1	-	-	-	-	-	-	-	-	1	-	-	
Total	41113	19815	21298	8174	49	1132	387	502	584	645	798	928	842	784	658	865	

جدول (23 تابع): النساء الفلسطينيات (12 سنة فأكثر) اللاتي سبق لهن الزواج حسب فئات العمر بالسنوات وعدد المواليد الذين سبق إنجابهم أحياء حسب الجنس ونوع التجمع
 Table (23 Cont.): Ever Married Palestinian Women (12 Years and Over) by Age in Years, Number of Children Ever Born Alive by Sex and Type of Locality (ريف)

العمر و جنس المولود	مجموع المواليد الذين سبق إنجابهم أحياء			مجموع النساء (12 سنة فأكثر) اللاتي سبق لهن الزواج	عدد النساء حسب عدد المواليد الذين سبق إنجابهم أحياء حسب الجنس												العمر و جنس المولود
	Total Number of Children Ever Born Alive				Ever Married Women with Indicated Number of Children Ever Born Alive by Sex												
	كلا الجنسين Both Sexes	إناث Female	ذكور Male		Total of Ever Married Women (12 Years and Over)	غير مبين Not Stated	+10	9	8	7	6	5	4	3	2	1	
Children Males																	مواليد ذكور
12 - 14	-	-	-	2	-	-	-	-	-	-	-	-	-	-	-	-	2
15 - 19	96	96	96	295	3	-	-	-	-	-	-	-	2	12	66	212	
20 - 24	845	845	845	766	1	-	-	-	1	-	4	12	54	184	240	270	
25 - 29	1301	1301	1301	719	1	-	-	2	2	2	16	39	134	215	191	117	
30 - 34	1766	1766	1766	667	1	-	-	3	12	14	56	103	150	168	96	64	
35 - 39	1778	1778	1778	507	1	3	6	8	15	41	69	98	107	90	38	31	
40 - 44	1707	1707	1707	421	1	8	8	10	25	34	74	99	67	54	21	20	
45 - 49	1338	1338	1338	300	1	5	9	13	29	34	53	57	47	25	8	19	
50 - 54	1168	1168	1168	258	3	13	5	16	16	36	44	38	29	25	12	21	
55 - 59	1014	1014	1014	231	2	1	7	16	22	27	40	37	31	23	10	15	
60 - 64	1277	1277	1277	280	5	6	9	13	25	41	46	53	32	28	13	9	
65+	2874	2874	2874	632	8	9	19	42	53	86	104	99	100	67	31	14	
Not stated	4	4	4	2	-	-	-	-	-	-	-	-	1	-	1	-	
Total	15168	15168	15168	5080	27	45	63	123	200	315	506	635	754	891	727	794	
Children Females																	مواليد إناث
12 - 14	-	-	-	2	-	-	-	-	-	-	-	-	-	-	-	-	2
15 - 19	94	94	94	295	3	-	-	-	-	-	-	-	3	10	65	214	
20 - 24	756	756	756	766	1	-	-	-	-	-	-	16	47	136	269	295	
25 - 29	1224	1224	1224	719	1	-	-	-	-	4	19	44	117	188	202	144	
30 - 34	1618	1618	1618	667	1	-	-	-	9	27	41	83	132	165	130	79	
35 - 39	1571	1571	1571	507	1	2	3	6	16	23	60	85	112	88	74	37	
40 - 44	1628	1628	1628	421	1	2	8	11	31	45	59	80	66	57	31	30	
45 - 49	1203	1203	1203	300	1	6	8	11	18	38	46	43	39	41	23	26	
50 - 54	1115	1115	1115	258	3	4	7	12	29	29	42	38	32	26	22	14	
55 - 59	989	989	989	231	2	7	6	14	18	28	36	29	32	24	14	21	
60 - 64	1172	1172	1172	280	5	7	5	14	16	33	45	47	44	35	14	15	
65+	2697	2697	2697	632	8	9	18	27	50	83	92	103	103	80	39	20	
Not stated	1	1	1	2	-	-	-	-	-	-	-	-	-	-	1	1	
Total	14068	14068	14068	5080	27	37	55	95	187	310	442	568	727	850	884	898	
Children Both Sexes																	مواليد من كلا الجنسين
12 - 14	-	-	-	2	-	-	-	-	-	-	-	-	-	-	-	-	2
15 - 19	190	94	96	295	3	-	-	-	-	-	-	1	6	48	72	165	
20 - 24	1601	756	845	766	1	-	-	2	1	11	27	86	179	169	158	132	
25 - 29	2525	1224	1301	719	1	2	3	6	21	54	129	173	120	104	54	52	
30 - 34	3384	1618	1766	667	1	24	24	46	78	102	130	113	72	21	24	32	
35 - 39	3349	1571	1778	507	1	82	52	57	72	63	66	43	25	17	14	15	
40 - 44	3335	1628	1707	421	1	126	71	62	43	32	26	14	12	14	8	12	
45 - 49	2541	1203	1338	300	1	117	37	39	29	23	11	14	4	5	5	15	
50 - 54	2283	1115	1168	258	3	126	27	24	18	9	10	8	8	8	7	10	
55 - 59	2003	989	1014	231	2	116	20	23	6	18	8	10	7	4	4	13	
60 - 64	2449	1172	1277	280	5	126	35	30	30	6	12	13	8	7	1	7	
65+	5571	2697	2874	632	8	290	72	54	53	59	30	23	21	11	5	6	
Not stated	5	1	4	2	-	-	-	-	-	-	-	1	-	-	1	-	
Total	29236	14068	15168	5080	27	1009	341	343	351	377	449	499	462	408	353	461	

جدول (23 تابع): النساء الفلسطينيات (12 سنة فأكثر) اللاتي سبق لهن الزواج حسب فئات العمر بالسنوات وعدد المواليد الذين سبق إنجابهم أحياء حسب الجنس ونوع التجمع
Table (23 Cont.): Ever Married Palestinian Women (12 Years and Over) by Age in Years, Number of Children Ever Born Alive by Sex
and Type of Locality
(المجموع، Total)

العمر و جنس المولود	مجموع المواليد الذين سبق إنجابهم أحياء			مجموع النساء (12 سنة فأكثر) اللاتي سبق لهن الزواج	عدد النساء حسب عدد المواليد الذين سبق إنجابهم أحياء حسب الجنس													
	Total Number of Children Ever Born Alive				Total of Ever Married Women (12 Years and Over)	Ever Married Women with Indicated Number of Children Ever Born Alive by Sex												
	كلا الجنسين	إناث	ذكور			غير مبيّن	+10	9	8	7	6	5	4	3	2	1	0	
Age & Sex of Children	Both Sexes	Female	Male	Not Stated														
مواليد ذكور																		
Children Males																		
12 - 14	-	-	4	-	-	-	-	-	-	-	-	-	-	-	4	14 - 12		
15 - 19	295	295	864	3	-	-	-	-	-	-	-	4	46	191	620	19 - 15		
20 - 24	2282		2282	7	-	-	-	1	-	7	37	137	501	679	687	24 - 20		
25 - 29	3481	3481	1980	1	-	-	2	3	5	43	118	338	596	521	353	29 - 25		
30 - 34	4537	4537	1872	5	-	2	5	19	28	132	239	415	506	305	216	34 - 30		
35 - 39	4450	4450	1397	1	4	9	11	32	85	175	250	322	259	145	104	39 - 35		
40 - 44	4197	4197	1129	3	10	11	19	59	97	167	246	220	144	83	70	44 - 40		
45 - 49	2871	2871	706	3	11	15	21	45	80	119	141	106	69	41	55	49 - 45		
50 - 54	2880	2880	702	9	19	16	29	43	79	112	107	112	76	46	54	54 - 50		
55 - 59	2526	2526	578	6	8	14	33	59	74	97	90	69	56	32	40	59 - 55		
60 - 64	2771	2771	610	12	15	18	33	55	86	98	113	62	60	33	25	64 - 60		
65+	6171	6171	1352	25	26	37	81	130	199	215	208	190	129	76	36	+65		
Not stated	5	5	4	1	-	-	-	-	-	-	-	1	-	2	-	غير مبيّن		
Total	36466	36466	13254	76	93	122	234	446	733	1165	1549	1976	2442	2154	2264	المجموع		
مواليد إناث																		
Children Females																		
12 - 14	-	-	4	-	-	-	-	-	-	-	-	-	-	-	4	14 - 12		
15 - 19	294	294	864	3	-	-	-	-	-	-	-	4	41	200	616	19 - 15		
20 - 24	1951	1951	2056	7	-	-	-	-	-	4	33	120	350	739	803	24 - 20		
25 - 29	3216	3216	1980	1	-	-	-	3	9	38	115	306	502	569	437	29 - 25		
30 - 34	4293	4293	1872	5	1	1	1	18	49	113	224	359	447	414	240	34 - 30		
35 - 39	4173	4173	1397	1	4	4	19	39	72	148	231	285	257	206	131	39 - 35		
40 - 44	3989	3989	1129	3	7	14	25	64	106	143	189	188	178	112	100	44 - 40		
45 - 49	2606	2606	706	3	8	13	21	41	71	101	105	108	102	64	69	49 - 45		
50 - 54	2736	2736	702	9	10	15	23	58	74	101	102	103	84	70	53	54 - 50		
55 - 59	2429	2429	578	6	13	15	32	51	69	77	79	83	66	44	43	59 - 55		
60 - 64	2583	2583	610	12	15	12	33	45	77	89	94	97	63	34	39	64 - 60		
65+	5611	5611	1352	25	22	33	54	99	157	202	239	211	174	75	61	+65		
Not stated	2	2	4	1	-	-	-	-	-	-	-	-	-	2	1	غير مبيّن		
Total	33883	33883	13254	76	80	107	208	418	684	1016	1411	1864	2264	2529	2597	المجموع		
مواليد من كلا الجنسين																		
Children Both Sexes																		
12 - 14	-	-	4	-	-	-	-	-	-	-	-	-	-	-	4	14 - 12		
15 - 19	589	294	295	3	-	-	-	-	-	-	2	25	135	236	463	19 - 15		
20 - 24	4233	1951	2282	7	-	-	2	2	19	63	229	461	545	385	343	24 - 20		
25 - 29	6697	3216	3481	1	2	6	13	44	140	300	484	420	256	163	151	29 - 25		
30 - 34	8830	4293	4537	5	41	45	101	197	277	377	351	198	85	84	111	34 - 30		
35 - 39	8623	4173	4450	1	165	116	175	187	201	197	138	65	44	51	57	39 - 35		
40 - 44	8186	3989	4197	3	268	145	155	143	113	101	54	38	31	24	54	44 - 40		
45 - 49	5477	2606	2871	3	221	86	89	83	59	39	35	15	17	17	42	49 - 45		
50 - 54	5616	2736	2880	9	271	67	66	67	48	49	33	20	20	15	37	54 - 50		
55 - 59	4955	2429	2526	6	274	53	52	34	35	34	22	14	16	13	25	59 - 55		
60 - 64	5354	2583	2771	12	284	68	65	62	21	21	23	13	16	6	19	64 - 60		
65+	11782	5611	6171	25	615	142	127	116	109	66	55	35	26	16	20	+65		
Not stated	7	2	5	4	1	-	-	-	-	-	1	-	1	1	-	غير مبيّن		
Total	70349	33883	36466	13254	76	2141	728	845	935	1022	1247	1427	1304	1192	1011	1326	المجموع	

جدول 24: النساء الفلسطينيات (12 سنة فأكثر) اللاتي سبق لهن الزواج حسب فئات العمر بالسنوات وعدد المواليد الباقيين على قيد الحياة حسب الجنس ونوع التجمع

Table 24: Ever Married Palestinian Women (12 Years and Over) by Age in Years, Number of Children Still Alive by Sex and Type of Locality (حضر, Urban)

Age & Sex of Children	مجموع المواليد الباقيين على قيد الحياة			مجموع النساء (12 سنة فأكثر) اللاتي سبق لهن الزواج	عدد النساء حسب عدد المواليد الباقيين على قيد الحياة حسب الجنس												العمر وجنس المولود
	Total Number of Children Still Alive				Ever Married Women with Indicated Number of Children Still Alive by Sex												
	كلا الجنسين Both Sexes	إناث Female	ذكور Male	Total of Ever Married Women (12 Years and Over)	غير مبين Not Stated	+10	9	8	7	6	5	4	3	2	1	0	
Children Males																	مواليد ذكور
12 - 14	-	-	-	2	-	-	-	-	-	-	-	-	-	-	-	-	14 - 12
15 - 19	196		196	569	-	-	-	-	-	-	-	2	33	124	410	19 - 15	
20 - 24	1387		1387	1290	6	-	-	-	-	-	2	16	79	315	446	24 - 20	
25 - 29	2088		2088	1261	-	-	-	-	-	3	18	72	202	366	354	29 - 25	
30 - 34	2654		2654	1205	4	-	1	2	5	10	54	140	260	354	216	34 - 30	
35 - 39	2520		2520	890	-	1	-	4	12	36	77	163	223	179	114	81	39 - 35
40 - 44	2307		2307	708	2	1	-	8	18	59	80	141	169	108	66	56	44 - 40
45 - 49	1406		1406	406	2	3	3	3	17	38	56	85	75	46	39	39	49 - 45
50 - 54	1489		1489	444	6	-	5	5	17	33	72	76	85	63	42	40	54 - 50
55 - 59	1294		1294	347	4	3	-	6	21	41	58	73	46	37	29	29	59 - 55
60 - 64	1243		1243	330	7	2	2	10	19	40	42	72	48	41	27	20	64 - 60
65+	2541		2541	720	17	1	5	13	38	73	103	131	118	95	95	31	+65
Not stated	1		1	2	1	-	-	-	-	-	-	-	-	-	-	1	غير مبين
Total	19126		19126	8174	49	11	16	51	147	333	562	969	1307	1637	1553	1539	المجموع
Children Females																	مواليد إناث
12 - 14	-	-	-	2	-	-	-	-	-	-	-	-	-	-	-	-	14 - 12
15 - 19	197	197		569	-	-	-	-	-	-	-	-	-	30	137	402	19 - 15
20 - 24	1163	1163		1290	6	-	-	-	-	-	2	14	71	207	470	520	24 - 20
25 - 29	1927	1927		1261	-	-	-	-	3	2	19	67	181	302	384	303	29 - 25
30 - 34	2559	2559		1205	4	1	1	-	5	19	66	129	223	289	298	170	34 - 30
35 - 39	2465	2465		890	-	1	1	9	19	40	80	138	181	181	143	97	39 - 35
40 - 44	2188	2188		708	2	3	4	8	25	49	79	114	124	136	92	72	44 - 40
45 - 49	1277	1277		406	2	2	-	5	22	30	46	63	70	69	49	48	49 - 45
50 - 54	1443	1443		444	6	2	2	6	20	37	66	69	65	69	56	46	54 - 50
55 - 59	1228	1228		347	4	4	2	8	22	38	34	56	58	61	33	27	59 - 55
60 - 64	1131	1131		330	7	1	2	7	16	37	39	50	64	45	35	27	64 - 60
65+	2181	2181		720	17	2	5	7	21	42	86	104	157	125	93	61	+65
Not stated	1	1		2	1	-	-	-	-	-	-	-	-	-	-	1	غير مبين
Total	17760	17760		8174	49	16	17	50	153	294	517	804	1194	1514	1791	1775	المجموع
Children Both Sexes																	مواليد من كلا الجنسين
12 - 14	-	-	-	2	-	-	-	-	-	-	-	-	-	-	-	-	14 - 12
15 - 19	393	197	196	569	-	-	-	-	-	-	1	18	84	167	299	19 - 15	
20 - 24	2550	1163	1387	1290	6	-	-	-	-	4	30	131	279	391	233	216	24 - 20
25 - 29	4015	1927	2088	1261	-	-	1	2	20	67	172	298	315	168	115	103	29 - 25
30 - 34	5213	2559	2654	1205	4	10	9	36	125	161	258	241	149	65	66	81	34 - 30
35 - 39	4985	2465	2520	890	-	46	56	113	125	137	153	100	47	28	40	45	39 - 35
40 - 44	4495	2188	2307	708	2	95	72	93	102	99	81	53	30	20	18	43	44 - 40
45 - 49	2683	1277	1406	406	2	73	45	53	59	41	37	28	14	10	16	28	49 - 45
50 - 54	2932	1443	1489	444	6	91	49	52	51	47	42	34	19	13	11	29	54 - 50
55 - 59	2522	1228	1294	347	4	92	47	37	43	36	23	16	10	17	10	12	59 - 55
60 - 64	2374	1131	1243	330	7	85	35	49	43	34	21	14	12	11	7	12	64 - 60
65+	4722	2181	2541	720	17	145	77	84	73	80	69	57	46	36	18	18	+65
Not stated	2	1	1	2	1	-	-	-	-	-	-	-	-	-	-	-	غير مبين
Total	36886	17760	19126	8174	49	637	391	519	641	706	886	973	939	844	701	888	المجموع

جدول (24 تابع): النساء الفلسطينيات (12 سنة فأكثر) اللاتي سبق لهن الزواج حسب فئات العمر بالسنوات وعدد المواليد الباقين على قيد الحياة حسب الجنس ونوع التجمع

Table (24 Cont.): Ever Married Palestinian Women (12 Years and Over) by Age in Years, Number of Children Still Alive by Sex and Type of Locality

(ريف, Rural)

Age & Sex of Children	مجموع المواليد الباقين على قيد الحياة			مجموع النساء (12 سنة فأكثر) اللاتي سبق لهن الزواج	عدد النساء حسب عدد المواليد الباقين على قيد الحياة حسب الجنس												العمر و جنس المولود	
	Total Number of Children Still Alive				Ever Married Women with Indicated Number of Children Still Alive by Sex													
	كلا الجنسين Both Sexes	إناث Female	ذكور Male		Total of Ever Married Women (12 Years and Over)	غير مبين Not Stated	+10	9	8	7	6	5	4	3	2	1		0
Children Males																مواليد ذكور		
12 - 14	-	-	-	2	-	-	-	-	-	-	-	-	-	-	-	-	2	14 - 12
15 - 19	92		92	295	3	-	-	-	-	-	-	-	1	13	63	215	19 - 15	
20 - 24	799		799	766	1	-	-	-	-	-	2	13	45	174	254	277	24 - 20	
25 - 29	1242		1242	719	1	-	-	-	4	1	10	40	124	211	204	124	29 - 25	
30 - 34	1673		1673	667	1	-	-	1	9	13	45	91	157	181	102	67	34 - 30	
35 - 39	1652		1652	507	1	1	3	6	6	38	66	102	102	103	46	33	39 - 35	
40 - 44	1589		1589	421	1	1	7	9	19	30	75	96	76	58	28	21	44 - 40	
45 - 49	1196		1196	300	1	4	4	5	17	35	49	64	58	31	12	20	49 - 45	
50 - 54	1032		1032	258	3	8	2	11	16	22	43	52	32	34	11	24	54 - 50	
55 - 59	869		869	231	2	1	2	13	8	24	34	47	33	30	20	17	59 - 55	
60 - 64	1056		1056	280	5	1	4	7	14	23	45	66	46	34	23	12	64 - 60	
65+	2213		2213	632	8	2	5	12	25	62	71	121	126	109	70	21	+65	
Not stated	4		4	2	-	-	-	-	-	-	-	-	1	-	-	1	غير مبين	
Total	13417		13417	5080	27	18	27	64	118	248	440	692	801	978	834	833	المجموع	
Children Females																مواليد إناث		
12 - 14	-	-	-	2	-	-	-	-	-	-	-	-	-	-	-	-	2	14 - 12
15 - 19	94	94		295	3	-	-	-	-	-	-	-	3	10	65	214	19 - 15	
20 - 24	724	724		766	1	-	-	-	-	-	1	15	42	131	271	305	24 - 20	
25 - 29	1165	1165		719	1	-	-	-	-	3	16	37	108	192	211	151	29 - 25	
30 - 34	1527	1527		667	1	-	-	-	5	21	41	74	125	175	140	85	34 - 30	
35 - 39	1463	1463		507	1	1	2	2	12	22	52	74	121	104	76	40	39 - 35	
40 - 44	1477	1477		421	1	1	1	11	17	43	56	85	69	64	37	36	44 - 40	
45 - 49	1061	1061		300	1	2	6	7	13	28	40	56	42	45	31	29	49 - 45	
50 - 54	959	959		258	3	1	3	6	18	26	36	49	42	33	24	17	54 - 50	
55 - 59	845	845		231	2	2	4	7	16	21	30	39	34	34	19	23	59 - 55	
60 - 64	953	953		280	5	1	2	9	10	24	30	49	54	51	27	18	64 - 60	
65+	1935	1935		632	8	-	1	9	16	39	69	106	130	132	85	37	+65	
Not stated	1	1		2	-	-	-	-	-	-	-	-	-	-	-	1	غير مبين	
Total	12204	12204		5080	27	8	19	51	107	227	371	584	770	971	987	958	المجموع	
Children Both Sexes																مواليد من كلا الجنسين		
12 - 14	-	-	-	2	-	-	-	-	-	-	-	-	-	-	-	-	2	14 - 12
15 - 19	186	94	92	295	3	-	-	-	-	-	-	1	5	48	71	167	19 - 15	
20 - 24	1523	724	799	766	1	-	-	-	2	8	18	80	176	178	167	136	24 - 20	
25 - 29	2407	1165	1242	719	1	1	4	2	15	41	118	187	129	103	63	55	29 - 25	
30 - 34	3200	1527	1673	667	1	10	21	38	73	96	138	130	79	23	24	34	34 - 30	
35 - 39	3115	1463	1652	507	1	52	44	51	89	73	74	46	23	23	16	15	39 - 35	
40 - 44	3066	1477	1589	421	1	94	55	74	51	48	28	18	14	17	8	13	44 - 40	
45 - 49	2257	1061	1196	300	1	76	40	51	34	30	18	16	9	5	4	16	49 - 45	
50 - 54	1991	959	1032	258	3	92	30	28	27	19	12	10	8	9	10	10	54 - 50	
55 - 59	1714	845	869	231	2	77	19	33	23	18	10	11	16	3	6	13	59 - 55	
60 - 64	2009	953	1056	280	5	68	28	46	30	32	20	17	15	9	3	7	64 - 60	
65+	4148	1935	2213	632	8	104	72	68	88	81	64	54	48	22	15	8	+65	
Not stated	5	1	4	2	-	-	-	-	-	-	-	1	-	-	-	1	غير مبين	
Total	25621	12204	13417	5080	27	574	313	391	432	446	500	571	522	440	388	476	المجموع	

جدول (24 تابع): النساء الفلسطينيات (12 سنة فأكثر) اللاتي سبق لهن الزواج حسب فئات العمر بالسنوات وعدد المواليد الباقيين على قيد الحياة حسب الجنس ونوع التجمع

Table (24 Cont.): Ever Married Palestinian Women (12 Years and Over) by Age in Years, Number of Children Still Alive by Sex and Type of Locality

(المجموع, Total)

العمر و جنس المولود Age & Sex of Children	مجموع المواليد الباقيين على قيد الحياة Total Number of Children Still Alive			مجموع النساء (12 سنة فأكثر) اللاتي سبق لهن الزواج Total of Ever Married Women (12 Years and Over)	عدد النساء حسب عدد المواليد الباقيين على قيد الحياة حسب الجنس Ever Married Women with Indicated Number of Children Still Alive by Sex												العمر و جنس المولود	
	كلا الجنسين Both Sexes	إناث Female	ذكور Male		غير مبين Not Stated	+10	9	8	7	6	5	4	3	2	1	0		
Children Males																	مواليد ذكور	
12 - 14	-	-	-	4	-	-	-	-	-	-	-	-	-	-	-	-	4	14 - 12
15 - 19	288	288	288	864	3	-	-	-	-	-	-	-	3	46	187	625	19 - 15	
20 - 24	2186	2186	2186	2056	7	-	-	-	-	-	4	29	124	489	700	703	24 - 20	
25 - 29	3330	3330	3330	1980	1	-	-	-	4	4	28	112	326	577	558	370	29 - 25	
30 - 34	4327	4327	4327	1872	5	-	1	3	14	23	99	231	417	535	318	226	34 - 30	
35 - 39	4172	4172	4172	1397	1	2	3	10	18	74	143	265	325	282	160	114	39 - 35	
40 - 44	3896	3896	3896	1129	3	2	7	17	37	89	155	237	245	166	94	77	44 - 40	
45 - 49	2602	2602	2602	706	3	7	7	8	34	73	105	149	133	77	51	59	49 - 45	
50 - 54	2521	2521	2521	702	9	8	7	16	33	55	115	128	117	97	53	64	54 - 50	
55 - 59	2163	2163	2163	578	6	4	2	19	29	65	92	120	79	67	49	46	59 - 55	
60 - 64	2299	2299	2299	610	12	3	6	17	33	63	87	138	94	75	50	32	64 - 60	
65+	4754	4754	4754	1352	25	3	10	25	63	135	174	252	244	204	165	52	+65	
Not stated	5	5	5	4	1	-	-	-	-	-	-	-	1	-	2	-	غير مبين	
Total	32543	32543	32543	13254	76	29	43	115	265	581	1002	1661	2108	2615	2387	2372	المجموع	
Children Females																	مواليد إناث	
12 - 14	-	-	-	4	-	-	-	-	-	-	-	-	-	-	-	-	4	14 - 12
15 - 19	291	291	291	864	3	-	-	-	-	-	-	-	3	40	202	616	19 - 15	
20 - 24	1887	1887	1887	2056	7	-	-	-	-	-	3	29	113	338	741	825	24 - 20	
25 - 29	3092	3092	3092	1980	1	-	-	-	3	5	35	104	289	494	595	454	29 - 25	
30 - 34	4086	4086	4086	1872	5	1	1	-	10	40	107	203	348	464	438	255	34 - 30	
35 - 39	3928	3928	3928	1397	1	2	3	11	31	62	132	212	302	285	219	137	39 - 35	
40 - 44	3665	3665	3665	1129	3	4	5	19	42	92	135	199	193	200	129	108	44 - 40	
45 - 49	2338	2338	2338	706	3	4	6	12	35	58	86	119	112	114	80	77	49 - 45	
50 - 54	2402	2402	2402	702	9	3	5	12	38	63	102	118	107	102	80	63	54 - 50	
55 - 59	2073	2073	2073	578	6	6	6	15	38	59	64	95	92	95	52	50	59 - 55	
60 - 64	2084	2084	2084	610	12	2	4	16	26	61	69	99	118	96	62	45	64 - 60	
65+	4116	4116	4116	1352	25	2	6	16	37	81	155	210	287	257	178	98	+65	
Not stated	2	2	2	4	1	-	-	-	-	-	-	-	-	-	2	1	غير مبين	
Total	29964	29964	29964	13254	76	24	36	101	260	521	888	1388	1964	2485	2778	2733	المجموع	
Children Both Sexes																	مواليد من كلا الجنسين	
12 - 14	-	-	-	4	-	-	-	-	-	-	-	-	-	-	-	-	4	14 - 12
15 - 19	579	291	288	864	3	-	-	-	-	-	-	2	23	132	238	466	19 - 15	
20 - 24	4073	1887	2186	2056	7	-	-	-	2	12	48	211	455	569	400	352	24 - 20	
25 - 29	6422	3092	3330	1980	1	1	5	4	35	108	290	485	444	271	178	158	29 - 25	
30 - 34	8413	4086	4327	1872	5	20	30	74	198	257	396	371	228	88	90	115	34 - 30	
35 - 39	8100	3928	4172	1397	1	98	100	164	214	210	227	146	70	51	56	60	39 - 35	
40 - 44	7561	3665	3896	1129	3	189	127	167	153	147	109	71	44	37	26	56	44 - 40	
45 - 49	4940	2338	2602	706	3	149	85	104	93	71	55	44	23	15	20	44	49 - 45	
50 - 54	4923	2402	2521	702	9	183	79	80	78	66	54	44	27	22	21	39	54 - 50	
55 - 59	4236	2073	2163	578	6	169	66	70	66	54	33	27	26	20	16	25	59 - 55	
60 - 64	4383	2084	2299	610	12	153	63	95	73	66	41	31	27	20	10	19	64 - 60	
65+	8870	4116	4754	1352	25	249	149	152	161	161	133	111	94	58	33	26	+65	
Not stated	7	2	5	4	1	-	-	-	-	-	-	1	-	1	1	-	غير مبين	
Total	62507	29964	32543	13254	76	1211	704	910	1073	1152	1386	1544	1461	1284	1089	1364	المجموع	

جدول 25: النساء الفلسطينيات (12 سنة فأكثر) اللاتي سبق لهن الزواج حسب مدة الحياة الزوجية بالسنوات وعدد المواليد الذين سبق إنجابهم أحياء حسب الجنس ونوع التجمع

Table 25: Ever Married Palestinian Women (12 Years and Over) by Duration of Marriage in Years, Number of Children Ever Born Alive by Sex and Type of Locality (Urban, حضر)

Duration of Marriage & Sex of Children	مجموع المواليد الذين سبق إنجابهم أحياء			مجموع النساء (12 سنة فأكثر) اللاتي سبق لهن الزواج	عدد النساء حسب عدد المواليد الذين سبق إنجابهم أحياء حسب الجنس												مدة الحياة الزوجية و جنس المولود
	Total Number of Children Ever Born Alive				Ever Married Women with Indicated Number of Children Ever Born Alive by Sex												
	كلا الجنسين Both Sexes	إناث Female	ذكور Male		Total of Ever Married Women (12 Years and Over)	غير مبين Not Stated	+10	9	8	7	6	5	4	3	2	1	
Children Males																	مواليد ذكور
0 - 4	864		864	1702	7	-	-	-	-	-	-	3	11	155	509	1017	4 - 0
5 - 9	2832		2832	1681	2	-	-	-	-	1	14	79	246	591	520	228	9 - 5
10 - 14	2872		2872	1190	4	-	-	-	2	11	68	148	317	365	179	96	14 - 10
15 - 19	2497		2497	811	4	2	2	5	13	39	92	149	212	160	82	51	19 - 15
20 - 24	2688		2688	727	3	1	6	3	36	55	118	180	151	105	45	24	24 - 20
25 - 29	2274		2274	558	1	6	6	10	28	77	101	110	108	57	35	19	29 - 25
30 - 34	1564		1564	343	4	7	9	23	27	41	69	55	44	39	15	10	34 - 30
35+	5654		5654	1128	8	32	36	69	139	193	196	186	132	77	38	22	+35
Not stated	53		53	34	16	-	-	1	1	1	1	4	1	2	4	3	غير مبين
Total	21298		21298	8174	49	48	59	111	246	418	659	914	1222	1551	1427	1470	المجموع
Children Females																	مواليد إناث
0 - 4	817	817		1702	7	-	-	-	-	-	-	1	15	133	502	1044	4 - 0
5 - 9	2450	2450		1681	2	-	-	-	1	-	10	63	227	435	590	353	9 - 5
10 - 14	2727	2727		1190	4	1	-	-	4	16	63	161	256	312	242	131	14 - 10
15 - 19	2376	2376		811	4	1	2	7	19	42	85	129	166	173	122	61	19 - 15
20 - 24	2507	2507		727	3	3	3	15	34	52	90	134	153	133	68	39	24 - 20
25 - 29	2213	2213		558	1	6	9	14	40	63	83	94	100	79	47	22	29 - 25
30 - 34	1466	1466		343	4	7	8	8	26	44	63	61	52	35	24	11	34 - 30
35+	5206	5206		1128	8	25	29	68	107	156	177	199	167	112	46	34	+35
Not stated	53	53		34	16	-	1	1	-	1	3	1	1	2	4	4	غير مبين
Total	19815	19815		8174	49	43	52	113	231	374	574	843	1137	1414	1645	1699	المجموع
Children Both Sexes																	مواليد من كلا الجنسين
0 - 4	1681	817	864	1702	7	-	-	-	-	-	2	9	86	431	515	652	4 - 0
5 - 9	5282	2450	2832	1681	2	-	-	1	3	43	151	461	595	267	77	81	9 - 5
10 - 14	5599	2727	2872	1190	4	5	12	28	104	221	332	288	89	30	22	55	14 - 10
15 - 19	4873	2376	2497	811	4	46	49	113	146	152	126	83	30	17	13	32	19 - 15
20 - 24	5195	2507	2688	727	3	132	78	122	127	98	76	37	17	12	11	14	24 - 20
25 - 29	4487	2213	2274	558	1	167	87	80	71	54	48	14	12	6	9	9	29 - 25
30 - 34	3030	1466	1564	343	4	151	36	39	39	21	25	12	2	5	2	7	34 - 30
35+	10860	5206	5654	1128	8	625	124	119	94	55	37	22	11	12	7	14	+35
Not stated	106	53	53	34	16	6	1	-	-	1	1	2	-	4	2	1	غير مبين
Total	41113	19815	21298	8174	49	1132	387	502	584	645	798	928	842	784	658	865	المجموع

جدول (25 تابع): النساء الفلسطينيات (12 سنة فأكثر) اللاتي سبق لهن الزواج حسب مدة الحياة الزوجية بالسنوات وعدد المواليد الذين سبق إنجابهم أحياء حسب الجنس ونوع التجمع

Table (25 Cont.): Ever Married Palestinian Women (12 Years and Over) by Duration of Marriage in Years, Number of Children Ever Born Alive by Sex and Type of Locality (Rural, ريف)

Duration of Marriage & Sex of Children	مجموع المواليد الذين سبق إنجابهم أحياء			مجموع النساء (12 سنة فأكثر) اللاتي سبق لهن الزواج	عدد النساء حسب عدد المواليد الذين سبق إنجابهم أحياء حسب الجنس													مدة الحياة الزوجية و جنس المولود
	Total Number of Children Ever Born Alive				Ever Married Women with Indicated Number of Children Ever Born Alive by Sex													
	كلا الجنسين Both Sexes	إناث Female	ذكور Male		Total of Ever Married Women (12 Years and Over)	غير مبين Not Stated	+10	9	8	7	6	5	4	3	2	1	0	
Children Males																	مواليد ذكور	
0 - 4	478		478	941	3	-	-	-	-	-	-	-	7	78	301	552	4 - 0	
5 - 9	1701		1701	959	2	-	-	-	1	1	13	53	159	341	252	137	9 - 5	
10 - 14	1710		1710	630	1	-	-	3	8	4	48	89	186	188	76	27	14 - 10	
15 - 19	1831		1831	524	1	3	2	5	17	34	73	116	121	97	31	24	19 - 15	
20 - 24	1871		1871	462	1	4	9	12	20	56	70	112	83	57	17	21	24 - 20	
25 - 29	1790		1790	390	5	8	8	24	32	39	84	76	58	38	9	9	29 - 25	
30 - 34	1183		1183	239	1	9	9	10	26	36	52	35	27	19	7	8	34 - 30	
35+	4567		4567	919	8	21	35	69	95	144	164	153	112	71	31	16	+35	
Not stated	37		37	16	5	-	-	-	1	1	2	1	1	2	3	-	غير مبين	
Total	15168		15168	5080	27	45	63	123	200	315	506	635	754	891	727	794	المجموع	
Children Females																	مواليد إناث	
0 - 4	475	475		941	3	-	-	-	-	-	-	-	14	75	283	566	4 - 0	
5 - 9	1557	1557		959	2	-	-	-	-	-	12	50	153	264	310	168	9 - 5	
10 - 14	1559	1559		630	1	-	-	-	3	14	37	98	133	182	114	48	14 - 10	
15 - 19	1621	1621		524	1	-	3	3	13	32	70	86	111	97	66	42	19 - 15	
20 - 24	1752	1752		462	1	3	6	11	31	50	66	79	79	68	41	27	24 - 20	
25 - 29	1652	1652		390	5	3	11	11	35	49	65	66	64	50	15	16	29 - 25	
30 - 34	1113	1113		239	1	7	6	17	21	29	40	40	37	17	15	9	34 - 30	
35+	4299	4299		919	8	24	29	53	83	136	150	147	131	97	40	21	+35	
Not stated	40	40		16	5	-	-	-	1	-	2	2	5	-	-	1	غير مبين	
Total	14068	14068		5080	27	37	55	95	187	310	442	568	727	850	884	898	المجموع	
Children Both Sexes																	مواليد من كلا الجنسين	
0 - 4	953	475	478	941	3	-	-	-	-	-	1	1	60	243	278	355	4 - 0	
5 - 9	3258	1557	1701	959	2	-	1	4	8	39	128	275	306	117	35	44	9 - 5	
10 - 14	3269	1559	1710	630	1	7	18	30	77	125	169	126	40	10	16	11	14 - 10	
15 - 19	3452	1621	1831	524	1	59	51	84	91	79	69	33	14	18	9	16	19 - 15	
20 - 24	3623	1752	1871	462	1	134	71	63	58	43	30	28	10	6	3	15	24 - 20	
25 - 29	3442	1652	1790	390	5	160	60	53	38	29	14	12	8	3	1	7	29 - 25	
30 - 34	2296	1113	1183	239	1	133	26	23	12	9	15	6	5	1	2	6	34 - 30	
35+	8866	4299	4567	919	8	513	114	84	65	53	22	16	19	10	8	7	+35	
Not stated	77	40	37	16	5	3	-	2	2	-	1	2	-	-	1	-	غير مبين	
Total	29236	14068	15168	5080	27	1009	341	343	351	377	449	499	462	408	353	461	المجموع	

جدول (25 تابع): النساء الفلسطينيات (12 سنة فأكثر) اللاتي سبق لهن الزواج حسب مدة الحياة الزوجية بالسنوات وعدد المواليد الذين سبق إنجابهم أحياء حسب الجنس ونوع التجمع

Table (25 Cont.): Ever Married Palestinian Women (12 Years and Over) by Duration of Marriage in Years, Number of Children Ever Born Alive by Sex and Type of Locality (المجموع، Total)

Duration of Marriage & Sex of Children	مجموع المواليد الذين سبق إنجابهم أحياء Total Number of Children Ever Born Alive			مجموع النساء (12 سنة فأكثر) اللاتي سبق لهن الزواج Total of Ever Married Women (12 Years and Over)	عدد النساء حسب عدد المواليد الذين سبق إنجابهم أحياء حسب الجنس Ever Married Women with Indicated Number of Children Ever Born Alive by Sex												مدة الحياة الزوجية وجنس المولود
	كلا الجنسين	إناث	ذكور		غير مبين	+10	9	8	7	6	5	4	3	2	1	0	
	Both Sexes	Female	Male		Not Stated												
Children Males																	مواليد ذكور
0 - 4	1342		1342	2643	10	-	-	-	-	-	-	3	18	233	810	1569	4 - 0
5 - 9	4533		4533	2640	4	-	-	-	1	2	27	132	405	932	772	365	9 - 5
10 - 14	4582		4582	1820	5	-	-	3	10	15	116	237	503	553	255	123	14 - 10
15 - 19	4328		4328	1335	5	5	4	10	30	73	165	265	333	257	113	75	19 - 15
20 - 24	4559		4559	1189	4	5	15	15	56	111	188	292	234	162	62	45	24 - 20
25 - 29	4064		4064	948	6	14	14	34	60	116	185	186	166	95	44	28	29 - 25
30 - 34	2747		2747	582	5	16	18	33	53	77	121	90	71	58	22	18	34 - 30
35+	10221		10221	2047	16	53	71	138	234	337	360	339	244	148	69	38	+35
Not stated	90		90	50	21	-	-	1	2	2	3	5	2	4	7	3	غير مبين
Total	36466		36466	13254	76	93	122	234	446	733	1165	1549	1976	2442	2154	2264	المجموع
Children Females																	مواليد إناث
0 - 4	1292	1292		2643	10	-	-	-	-	-	-	1	29	208	785	1610	4 - 0
5 - 9	4007	4007		2640	4	-	-	-	1	-	22	113	380	699	900	521	9 - 5
10 - 14	4286	4286		1820	5	1	-	-	7	30	100	259	389	494	356	179	14 - 10
15 - 19	3997	3997		1335	5	1	5	10	32	74	155	215	277	270	188	103	19 - 15
20 - 24	4259	4259		1189	4	6	9	26	65	102	156	213	232	201	109	66	24 - 20
25 - 29	3865	3865		948	6	9	20	25	75	112	148	160	164	129	62	38	29 - 25
30 - 34	2579	2579		582	5	14	14	25	47	73	103	101	89	52	39	20	34 - 30
35+	9505	9505		2047	16	49	58	121	190	292	327	346	298	209	86	55	+35
Not stated	93	93		50	21	-	1	1	1	1	5	3	6	2	4	5	غير مبين
Total	33883	33883		13254	76	80	107	208	418	684	1016	1411	1864	2264	2529	2597	المجموع
Children Both Sexes																	مواليد من كلا الجنسين
0 - 4	2634	1292	1342	2643	10	-	-	-	-	-	3	10	146	674	793	1007	4 - 0
5 - 9	8540	4007	4533	2640	4	-	1	5	11	82	279	736	901	384	112	125	9 - 5
10 - 14	8868	4286	4582	1820	5	12	30	58	181	346	501	414	129	40	38	66	14 - 10
15 - 19	8325	3997	4328	1335	5	105	100	197	237	231	195	116	44	35	22	48	19 - 15
20 - 24	8818	4259	4559	1189	4	266	149	185	185	141	106	65	27	18	14	29	24 - 20
25 - 29	7929	3865	4064	948	6	327	147	133	109	83	62	26	20	9	10	16	29 - 25
30 - 34	5326	2579	2747	582	5	284	62	62	51	30	40	18	7	6	4	13	34 - 30
35+	19726	9505	10221	2047	16	1138	238	203	159	108	59	38	30	22	15	21	+35
Not stated	183	93	90	50	21	9	1	2	2	1	2	4	-	4	3	1	غير مبين
Total	70349	33883	36466	13254	76	2141	728	845	935	1022	1247	1427	1304	1192	1011	1326	المجموع

جدول 26: النساء الفلسطينيات (12 سنة فأكثر) اللاتي سبق لهن الزواج حسب مدة الحياة الزوجية بالسنوات وعدد المواليد الباقين على قيد الحياة حسب الجنس ونوع التجمع

Table 26: Ever Married Palestinian Women (12 Years and Over) by Duration of Marriage in Years, Number of Children Still Alive by Sex and Type of Locality (Urban, حضر)

Duration of Marriage & Sex of Children	مجموع المواليد الباقين على قيد الحياة			مجموع النساء (12 سنة فأكثر) اللاتي سبق لهن الزواج	عدد النساء حسب عدد المواليد الباقين على قيد الحياة حسب الجنس													مدة الحياة الزوجية وجنس المولود
	Total Number of Children Still Alive				Ever Married Women with Indicated Number of Children Still Alive by Sex													
	كلا الجنسين	إناث	ذكور		Total of Ever Married Women (12 Years and Over)	غير مبين	+10	9	8	7	6	5	4	3	2	1	0	
Both Sexes	Female	Male	Not Stated															
Children Males																	مواليد ذكور	
0 - 4	837		837	1702	7	-	-	-	-	-	-	-	11	146	512	1026	4 - 0	
5 - 9	2709		2709	1681	2	-	-	-	-	-	7	65	236	588	530	253	9 - 5	
10 - 14	2729		2729	1190	4	-	-	-	-	8	49	143	302	378	202	104	14 - 10	
15 - 19	2350		2350	811	4	1	1	4	12	29	65	148	226	179	88	54	19 - 15	
20 - 24	2472		2472	727	3	1	2	3	20	49	91	177	179	115	56	31	24 - 20	
25 - 29	2061		2061	558	1	2	-	7	19	65	92	118	117	64	49	24	29 - 25	
30 - 34	1329		1329	343	4	3	4	5	24	30	67	68	47	51	25	15	34 - 30	
35+	4597		4597	1128	8	4	9	32	70	152	191	249	184	114	86	29	+35	
Not stated	42		42	34	16	-	-	-	2	-	-	1	5	2	5	3	غير مبين	
Total	19126		19126	8174	49	11	16	51	147	333	562	969	1307	1637	1553	1539	المجموع	
Children Females																	مواليد إناث	
0 - 4	798	798		1702	7	-	-	-	-	-	-	-	14	124	508	1049	4 - 0	
5 - 9	2358	2358		1681	2	-	-	-	1	-	10	54	210	424	607	373	9 - 5	
10 - 14	2610	2610		1190	4	1	-	-	3	11	58	146	251	312	262	142	14 - 10	
15 - 19	2223	2223		811	4	-	2	4	12	37	76	121	167	183	136	69	19 - 15	
20 - 24	2312	2312		727	3	3	3	6	26	40	81	127	166	143	87	42	24 - 20	
25 - 29	1992	1992		558	1	4	2	10	26	54	76	104	96	102	56	27	29 - 25	
30 - 34	1279	1279		343	4	3	4	8	17	35	57	59	56	47	34	19	34 - 30	
35+	4146	4146		1128	8	5	6	22	66	117	158	192	230	177	98	49	+35	
Not stated	42	42		34	16	-	-	-	2	-	1	1	4	2	3	5	غير مبين	
Total	17760	17760		8174	49	16	17	50	153	294	517	804	1194	1514	1791	1775	المجموع	
Children Both Sexes																	مواليد من كلا الجنسين	
0 - 4	1635	798	837	1702	7	-	-	-	-	-	1	4	78	426	528	658	4 - 0	
5 - 9	5067	2358	2709	1681	2	-	-	1	1	29	125	429	614	303	89	88	9 - 5	
10 - 14	5339	2610	2729	1190	4	1	6	18	92	176	355	301	118	35	26	58	14 - 10	
15 - 19	4573	2223	2350	811	4	28	34	82	151	160	154	85	47	18	15	33	19 - 15	
20 - 24	4784	2312	2472	727	3	75	64	124	131	123	87	58	17	14	16	15	24 - 20	
25 - 29	4053	1992	2061	558	1	104	86	90	83	62	56	25	21	8	13	9	29 - 25	
30 - 34	2608	1279	1329	343	4	101	40	46	34	34	33	18	13	9	2	9	34 - 30	
35+	8743	4146	4597	1128	8	325	161	157	148	121	73	50	31	28	10	16	+35	
Not stated	84	42	42	34	16	3	-	1	1	1	2	3	-	3	2	2	غير مبين	
Total	36886	17760	19126	8174	49	637	391	519	641	706	886	973	939	844	701	888	المجموع	

جدول (26 تابع): النساء الفلسطينيات (12 سنة فأكثر) اللاتي سبق لهن الزواج حسب مدة الحياة الزوجية بالسنوات وعدد المواليد الباقيين على قيد الحياة حسب الجنس ونوع التجمع

Table (26 Cont.): Ever Married Palestinian Women (12 Years and Over) by Duration of Marriage in Years, Number of Children Still Alive by Sex and Type of Locality (ريف, Rural)

Duration of Marriage & Sex of Children	مجموع المواليد الباقيين على قيد الحياة			مجموع النساء (12 سنة فأكثر) اللاتي سبق لهن الزواج	عدد النساء حسب عدد المواليد الباقيين على قيد الحياة حسب الجنس												مدة الحياة الزوجية وجنس المولود
	Total Number of Children Still Alive				Ever Married Women with Indicated Number of Children Still Alive by Sex												
	كلا الجنسين	إناث	ذكور		Total of Ever Married Women (12 Years and Over)	غير مبين	+10	9	8	7	6	5	4	3	2	1	
Both Sexes	Female	Male	Not Stated														
Children Males																	مواليد ذكور
0 - 4	452		452	941	3	-	-	-	-	-	-	-	5	68	301	564	4 - 0
5 - 9	1601		1601	959	2	-	-	-	-	-	8	43	145	337	280	144	9 - 5
10 - 14	1612		1612	630	1	-	-	-	8	3	33	86	176	208	85	30	14 - 10
15 - 19	1685		1685	524	1	1	-	3	11	29	60	112	129	116	32	30	19 - 15
20 - 24	1739		1739	462	1	1	6	8	15	48	72	110	88	63	28	22	24 - 20
25 - 29	1597		1597	390	5	2	6	14	25	33	78	87	59	52	17	12	29 - 25
30 - 34	1010		1010	239	1	7	3	4	15	29	44	55	33	24	14	10	34 - 30
35+	3692		3692	919	8	7	12	35	43	106	144	199	163	108	73	21	+35
Not stated	29		29	16	5	-	-	-	1	-	1	-	3	2	4	-	غير مبين
Total	13417		13417	5080	27	18	27	64	118	248	440	692	801	978	834	833	المجموع
Children Females																	مواليد إناث
0 - 4	457	457		941	3	-	-	-	-	-	-	-	12	69	283	574	4 - 0
5 - 9	1483	1483		959	2	-	-	-	-	-	10	42	140	264	317	184	9 - 5
10 - 14	1473	1473		630	1	-	-	-	2	10	33	84	131	188	129	52	14 - 10
15 - 19	1489	1489		524	1	-	-	3	8	26	61	76	116	109	78	46	19 - 15
20 - 24	1588	1588		462	1	2	2	4	24	49	56	71	93	82	48	30	24 - 20
25 - 29	1412	1412		390	5	1	5	10	15	32	59	83	63	68	28	21	29 - 25
30 - 34	950	950		239	1	2	3	11	14	25	35	49	40	29	17	13	34 - 30
35+	3325	3325		919	8	3	9	23	44	85	116	179	171	157	87	37	+35
Not stated	27	27		16	5	-	-	-	-	-	1	-	4	5	-	1	غير مبين
Total	12204	12204		5080	27	8	19	51	107	227	371	584	770	971	987	958	المجموع
Children Both Sexes																	مواليد من كلا الجنسين
0 - 4	909	457	452	941	3	-	-	-	-	-	-	1	46	240	287	364	4 - 0
5 - 9	3084	1483	1601	959	2	-	1	-	4	23	105	275	322	137	44	46	9 - 5
10 - 14	3085	1473	1612	630	1	3	9	15	69	115	184	141	50	14	18	11	14 - 10
15 - 19	3174	1489	1685	524	1	28	43	69	107	90	70	47	24	16	12	17	19 - 15
20 - 24	3327	1588	1739	462	1	94	65	73	53	65	33	35	15	9	4	15	24 - 20
25 - 29	3009	1412	1597	390	5	103	47	74	52	38	28	15	11	5	4	8	29 - 25
30 - 34	1960	950	1010	239	1	88	33	31	25	14	13	11	11	3	3	6	34 - 30
35+	7017	3325	3692	919	8	257	114	129	122	99	66	42	42	16	15	9	+35
Not stated	56	27	29	16	5	1	1	-	-	2	1	4	1	-	1	-	غير مبين
Total	25621	12204	13417	5080	27	574	313	391	432	446	500	571	522	440	388	476	المجموع

جدول (26 تابع): النساء الفلسطينيات (12 سنة فأكثر) اللاتي سبق لهن الزواج حسب مدة الحياة الزوجية بالسنوات وعدد المواليد الباقين على قيد الحياة حسب الجنس ونوع التجمع

Table (26 Cont.): Ever Married Palestinian Women (12 Years and Over) by Duration of Marriage in Years, Number of Children Still Alive by Sex and Type of Locality
(المجموع، Total)

Duration of Marriage & Sex of Children	مجموع المواليد الباقين على قيد الحياة			مجموع النساء (12 سنة فأكثر) اللاتي سبق لهن الزواج	عدد النساء حسب عدد المواليد الباقين على قيد الحياة حسب الجنس												مدة الحياة الزوجية وجنس المولود
	Total Number of Children Still Alive				Ever Married Women with Indicated Number of Children Still Alive by Sex												
	كلا الجنسين	إناث	ذكور		غير مبين	+10	9	8	7	6	5	4	3	2	1	0	
Both Sexes	Female	Male	Total of Ever Married Women (12 Years and Over)	Not Stated													
Children Males																	مواليد ذكور
0 - 4	1289		1289	2643	10	-	-	-	-	-	-	-	16	214	813	1590	4 - 0
5 - 9	4310		4310	2640	4	-	-	-	-	-	15	108	381	925	810	397	9 - 5
10 - 14	4341		4341	1820	5	-	-	-	8	11	82	229	478	586	287	134	14 - 10
15 - 19	4035		4035	1335	5	2	1	7	23	58	125	260	355	295	120	84	19 - 15
20 - 24	4211		4211	1189	4	2	8	11	35	97	163	287	267	178	84	53	24 - 20
25 - 29	3658		3658	948	6	4	6	21	44	98	170	205	176	116	66	36	29 - 25
30 - 34	2339		2339	582	5	10	7	9	39	59	111	123	80	75	39	25	34 - 30
35+	8289		8289	2047	16	11	21	67	113	258	335	448	347	222	159	50	+35
Not stated	71		71	50	21	-	-	-	3	-	1	1	8	4	9	3	غير مبين
Total	32543		32543	13254	76	29	43	115	265	581	1002	1661	2108	2615	2387	2372	المجموع
Children Females																	مواليد إناث
0 - 4	1255	1255		2643	10	-	-	-	-	-	-	-	26	193	791	1623	4 - 0
5 - 9	3841	3841		2640	4	-	-	-	1	-	20	96	350	688	924	557	9 - 5
10 - 14	4083	4083		1820	5	1	-	-	5	21	91	230	382	500	391	194	14 - 10
15 - 19	3712	3712		1335	5	-	2	7	20	63	137	197	283	292	214	115	19 - 15
20 - 24	3900	3900		1189	4	5	5	10	50	89	137	198	259	225	135	72	24 - 20
25 - 29	3404	3404		948	6	5	7	20	41	86	135	187	159	170	84	48	29 - 25
30 - 34	2229	2229		582	5	5	7	19	31	60	92	108	96	76	51	32	34 - 30
35+	7471	7471		2047	16	8	15	45	110	202	274	371	401	334	185	86	+35
Not stated	69	69		50	21	-	-	-	2	-	2	1	8	7	3	6	غير مبين
Total	29964	29964		13254	76	24	36	101	260	521	888	1388	1964	2485	2778	2733	المجموع
Children Both Sexes																	مواليد من كلا الجنسين
0 - 4	2544	1255	1289	2643	10	-	-	-	-	-	1	5	124	666	815	1022	4 - 0
5 - 9	8151	3841	4310	2640	4	-	1	1	5	52	230	704	936	440	133	134	9 - 5
10 - 14	8424	4083	4341	1820	5	4	15	33	161	291	539	442	168	49	44	69	14 - 10
15 - 19	7747	3712	4035	1335	5	56	77	151	258	250	224	132	71	34	27	50	19 - 15
20 - 24	8111	3900	4211	1189	4	169	129	197	184	188	120	93	32	23	20	30	24 - 20
25 - 29	7062	3404	3658	948	6	207	133	164	135	100	84	40	32	13	17	17	29 - 25
30 - 34	4568	2229	2339	582	5	189	73	77	59	48	46	29	24	12	5	15	34 - 30
35+	15760	7471	8289	2047	16	582	275	286	270	220	139	92	73	44	25	25	+35
Not stated	140	69	71	50	21	4	1	1	1	3	3	7	1	3	3	2	غير مبين
Total	62507	29964	32543	13254	76	1211	704	910	1073	1152	1386	1544	1461	1284	1089	1364	المجموع

جدول 27: النساء الفلسطينيات (12 - 59) سنة الملاتي سبق لهن الزواج حسب الحالة التعليمية وفئات العمر بالسنوات وعدد المواليد الذين سبق إنجابهم أحياء خلال 12 شهر السابقة للتعداد حسب الجنس ونوع التجمع

Table 27: Ever Married Palestinian Women (12 - 59) Years by Educational Attainment, Age Groups in Years and Number of Births Ever Born Alive by Sex Within the 12 Months Preceding the Census and Type of Locality (Urban, حضر)

Educational Attainment	Age	مجموع النساء (12 - 59) سنة الملاتي سبق لهن الزواج Total of Ever Married Women (12 - 59) Years	عدد المواليد الذين سبق إنجابهم أحياء خلال 12 شهر السابقة للتعداد Live Births Ever Born in Past 12 Months			العمر	الحالة التعليمية
			كلا الجنسين Both Sexes	إناث Female	ذكور Male		
Illiterate	12 - 14	-	-	-	-	14 - 12	أمي
	15 - 19	7	3	2	1	19 - 15	
	20 - 24	29	10	3	7	24 - 20	
	25 - 29	35	12	6	6	29 - 25	
	30 - 34	54	16	5	11	34 - 30	
	35 - 39	100	10	7	3	39 - 35	
	40 - 44	128	9	2	7	44 - 40	
	45 - 49	158	-	-	-	49 - 45	
	50 - 54	245	-	-	-	54 - 50	
	55 - 59	270	-	-	-	59 - 55	
Not Stated	-	-	-	-	-	غير مبين	
Total	1026	60	25	35	المجموع		
Can Read & Write	12 - 14	1	-	-	-	14 - 12	ملم
	15 - 19	47	19	11	8	19 - 15	
	20 - 24	110	37	13	24	24 - 20	
	25 - 29	114	36	17	19	29 - 25	
	30 - 34	110	23	8	15	34 - 30	
	35 - 39	141	20	12	8	39 - 35	
	40 - 44	128	12	6	6	44 - 40	
	45 - 49	60	-	-	-	49 - 45	
	50 - 54	75	1	-	1	54 - 50	
	55 - 59	36	-	-	-	59 - 55	
Not Stated	-	-	-	-	-	غير مبين	
Total	822	148	67	81	المجموع		
Elementary	12 - 14	1	-	-	-	14 - 12	إبتدائي
	15 - 19	256	93	49	44	19 - 15	
	20 - 24	475	186	86	100	24 - 20	
	25 - 29	372	114	54	60	29 - 25	
	30 - 34	329	70	29	41	34 - 30	
	35 - 39	271	49	29	20	39 - 35	
	40 - 44	211	11	5	6	44 - 40	
	45 - 49	82	1	-	1	49 - 45	
	50 - 54	66	-	-	-	54 - 50	
	55 - 59	20	-	-	-	59 - 55	
Not Stated	-	-	-	-	-	غير مبين	
Total	2083	524	252	272	المجموع		
Preparatory	12 - 14	-	-	-	-	14 - 12	إعدادي
	15 - 19	214	54	24	30	19 - 15	
	20 - 24	441	156	75	81	24 - 20	
	25 - 29	378	107	50	57	29 - 25	
	30 - 34	368	89	45	44	34 - 30	
	35 - 39	176	25	16	9	39 - 35	

جدول (27 تابع): النساء الفلسطينيات (12 - 59) سنة اللاتي سبق لهن الزواج حسب الحالة التعليمية وفئات العمر بالسنوات وعدد المواليد الذين سبق إنجابهم أحياء خلال 12 شهر السابقة للتعداد حسب الجنس ونوع التجمع

Table (27 Cont.): Ever Married Palestinian Women (12 - 59) Years by Educational Attainment, Age Groups in Years and Number of Births Ever Born Alive by Sex Within the 12 Months Preceding the Census and Type of (حضر, Urban)

Educational Attainment	Age	مجموع النساء (12 - 59) سنة اللاتي سبق لهن الزواج Total of Ever Married Women (12 - 59) Years	عدد المواليد الذين سبق إنجابهم أحياء خلال 12 شهر السابقة للتعداد Live Births Ever Born in Past 12 Months			العمر	الحالة التعليمية		
			كلا الجنسين Both Sexes	إناث Female	ذكور Male				
Secondary	40 - 44	121	8	3	5	44 - 40	ثانوي		
	45 - 49	44	-	-	-	49 - 45			
	50 - 54	17	-	-	-	54 - 50			
	55 - 59	9	-	-	-	59 - 55			
	Not Stated	-	-	-	-	غير مبين			
	Total	1768	439	213	226	المجموع			
	12 - 14	-	-	-	-	14 - 12			
	15 - 19	45	4	3	1	19 - 15			
	20 - 24	190	62	24	38	24 - 20			
	25 - 29	240	78	41	37	29 - 25			
	30 - 34	174	44	18	26	34 - 30			
	35 - 39	94	19	11	8	39 - 35			
	40 - 44	59	4	1	3	44 - 40			
	45 - 49	33	-	-	-	49 - 45			
50 - 54	16	-	-	-	54 - 50				
55 - 59	3	-	-	-	59 - 55				
Not Stated	-	-	-	-	غير مبين				
Total	854	211	98	113	المجموع				
Associate Diploma	12 - 14	-	-	-	-	14 - 12	دبلوم متوسط		
	15 - 19	-	-	-	-	19 - 15			
	20 - 24	33	9	3	6	24 - 20			
	25 - 29	81	29	16	13	29 - 25			
	30 - 34	105	27	13	14	34 - 30			
	35 - 39	70	12	8	4	39 - 35			
	40 - 44	47	6	2	4	44 - 40			
	45 - 49	25	-	-	-	49 - 45			
	50 - 54	15	-	-	-	54 - 50			
	55 - 59	4	-	-	-	59 - 55			
	Not Stated	1	-	-	-	غير مبين			
	Total	381	83	42	41	المجموع			
	Bachelor	12 - 14	-	-	-	-		14 - 12	بكالوريوس
		15 - 19	-	-	-	-		19 - 15	
20 - 24		10	3	2	1	24 - 20			
25 - 29		35	17	12	5	29 - 25			
30 - 34		63	17	9	8	34 - 30			
35 - 39		36	12	5	7	39 - 35			
40 - 44		11	2	-	2	44 - 40			
45 - 49		4	-	-	-	49 - 45			
50 - 54		6	-	-	-	54 - 50			
55 - 59		-	-	-	-	59 - 55			
Not Stated		-	-	-	-	غير مبين			
Total		165	51	28	23	المجموع			

جدول (27 تابع): النساء الفلسطينيات (12 - 59) سنة اللاتي سبق لهن الزواج حسب الحالة التعليمية وفئات العمر بالسنوات وعدد المواليد الذين سبق إنجابهم أحياء خلال 12 شهر السابقة للتعهد حسب الجنس ونوع التجمع

Table (27 Cont.): Ever Married Palestinian Women (12 - 59) Years by Educational Attainment, Age Groups in Years and Number of Births Ever Born Alive by Sex Within the 12 Months Preceding the Census and Type of (Urban, حضر)

Educational Attainment	Age	عدد المواليد الذين سبق إنجابهم أحياء خلال 12 شهر السابقة للتعهد				العمر	الحالة التعليمية	
		Live Births Ever Born in Past 12 Months						
		مجموع النساء (12 - 59) سنة اللاتي سبق لهن الزواج Total of Ever Married Women (12 - 59) Years	كلا الجنسين Both Sexes	إناث Female	ذكور Male			
More Than Bachelor	12 - 14	-	-	-	-	14 - 12	أعلى من بكالوريوس	
	15 - 19	-	-	-	-	19 - 15		
	20 - 24	-	-	-	-	24 - 20		
	25 - 29	3	2	1	1	29 - 25		
	30 - 34	2	-	-	-	34 - 30		
	35 - 39	-	-	-	-	39 - 35		
	40 - 44	1	-	-	-	44 - 40		
	45 - 49	-	-	-	-	49 - 45		
	50 - 54	-	-	-	-	54 - 50		
	55 - 59	-	-	-	-	59 - 55		
Not Stated	-	-	-	-	-	غير مبين		
Total	6	2	1	1	المجموع			
Not Stated	12 - 14	-	-	-	-	14 - 12	غير مبين	
	15 - 19	-	-	-	-	19 - 15		
	20 - 24	2	1	1	-	24 - 20		
	25 - 29	3	1	1	-	29 - 25		
	30 - 34	-	-	-	-	34 - 30		
	35 - 39	2	1	-	1	39 - 35		
	40 - 44	2	-	-	-	44 - 40		
	45 - 49	-	-	-	-	49 - 45		
	50 - 54	4	-	-	-	54 - 50		
	55 - 59	5	-	-	-	59 - 55		
Not Stated	1	-	-	-	-	غير مبين		
Total	19	3	2	1	المجموع			
Total	12 - 14	2	-	-	-	14 - 12	المجموع	
	15 - 19	569	173	89	84	19 - 15		
	20 - 24	1290	464	207	257	24 - 20		
	25 - 29	1261	396	198	198	29 - 25		
	30 - 34	1205	286	127	159	34 - 30		
	35 - 39	890	148	88	60	39 - 35		
	40 - 44	708	52	19	33	44 - 40		
	45 - 49	406	1	-	1	49 - 45		
	50 - 54	444	1	-	1	54 - 50		
	55 - 59	347	-	-	-	59 - 55		
	Not Stated	2	-	-	-	-		غير مبين
	Total	7124	1521	728	793	المجموع		

جدول (27 تابع): النساء الفلسطينيات (12 - 59) سنة اللاتي سبق لهن الزواج حسب الحالة التعليمية وفئات العمر بالسنوات وعدد المواليد الذين سبق إنجابهم أحياء خلال 12 شهر السابقة للتعهد حسب الجنس ونوع التجمع

Table (27 Cont.): Ever Married Palestinian Women (12 - 59) Years by Educational Attainment, Age Groups in Years and Number of Births Ever Born Alive by Sex Within the 12 Months Preceding the Census and Type of (ريف , Rural)

Educational Attainment	Age	عدد المواليد الذين سبق إنجابهم أحياء خلال 12 شهر السابقة للتعهد				العمر	الحالة التعليمية
		Live Births Ever Born in Past 12 Months					
		مجموع النساء (12 - 59) سنة اللاتي سبق لهن الزواج Total of Ever Married Women (12 - 59) Years	كلا الجنسين Both Sexes	إناث Female	ذكور Male		
Illiterate	12 - 14	-	-	-	-	14 - 12	أمي
	15 - 19	8	1	-	1	19 - 15	
	20 - 24	19	11	6	5	24 - 20	
	25 - 29	39	13	6	7	29 - 25	
	30 - 34	59	12	4	8	34 - 30	
	35 - 39	106	29	16	13	39 - 35	
	40 - 44	140	13	8	5	44 - 40	
	45 - 49	158	1	-	1	49 - 45	
	50 - 54	202	1	-	1	54 - 50	
	55 - 59	213	-	-	-	59 - 55	
Not Stated	-	-	-	-	غير مبين		
Total	944	81	40	41	المجموع		
Can Read & Write	12 - 14	-	-	-	-	14 - 12	ملم
	15 - 19	17	5	3	2	19 - 15	
	20 - 24	52	20	11	9	24 - 20	
	25 - 29	60	19	8	11	29 - 25	
	30 - 34	85	22	8	14	34 - 30	
	35 - 39	99	16	8	8	39 - 35	
	40 - 44	90	11	4	7	44 - 40	
	45 - 49	52	-	-	-	49 - 45	
	50 - 54	25	-	-	-	54 - 50	
	55 - 59	10	-	-	-	59 - 55	
Not Stated	-	-	-	-	غير مبين		
Total	490	93	42	51	المجموع		
Elementary	12 - 14	2	-	-	-	14 - 12	إبتدائي
	15 - 19	114	39	21	18	19 - 15	
	20 - 24	214	91	37	54	24 - 20	
	25 - 29	189	61	32	29	29 - 25	
	30 - 34	169	38	18	20	34 - 30	
	35 - 39	149	26	12	14	39 - 35	
	40 - 44	107	11	9	2	44 - 40	
	45 - 49	52	2	2	-	49 - 45	
	50 - 54	20	-	-	-	54 - 50	
	55 - 59	2	-	-	-	59 - 55	
Not Stated	-	-	-	-	غير مبين		
Total	1018	268	131	137	المجموع		
Preparatory	12 - 14	-	-	-	-	14 - 12	إعدادي
	15 - 19	135	34	15	19	19 - 15	
	20 - 24	286	111	60	51	24 - 20	
	25 - 29	210	84	40	44	29 - 25	
	30 - 34	185	36	16	20	34 - 30	
	35 - 39	61	9	6	3	39 - 35	

جدول (27 تابع): النساء الفلسطينيات (12 - 59) سنة اللاتي سبق لهن الزواج حسب الحالة التعليمية وفئات العمر بالسنوات وعدد المواليد الذين سبق إنجابهم أحياء خلال 12 شهر السابقة للتعداد حسب الجنس ونوع التجمع

Table (27 Cont.): Ever Married Palestinian Women (12 - 59) Years by Educational Attainment, Age Groups in Years and Number of Births Ever Born Alive by Sex Within the 12 Months Preceding the Census and Type of (Rural , ريف)

Educational Attainment	Age	مجموع النساء (12 - 59) سنة اللاتي سبق لهن الزواج Total of Ever Married Women (12 - 59) Years	عدد المواليد الذين سبق إنجابهم أحياء خلال 12 شهر السابقة للتعداد Live Births Ever Born in Past 12 Months			العمر	الحالة التعليمية
			كلا الجنسين Both Sexes	إناث Female	ذكور Male		
Secondary	40 - 44	42	2	-	2	44 - 40	ثانوي
	45 - 49	21	-	-	-	49 - 45	
	50 - 54	6	-	-	-	54 - 50	
	55 - 59	1	-	-	-	59 - 55	
	Not Stated	-	-	-	-	غير مبين	
	Total	947	276	137	139	المجموع	
	12 - 14	-	-	-	-	14 - 12	
	15 - 19	20	3	2	1	19 - 15	
	20 - 24	150	67	32	35	24 - 20	
	25 - 29	154	44	21	23	29 - 25	
	30 - 34	90	21	9	12	34 - 30	
	35 - 39	48	5	3	2	39 - 35	
	40 - 44	20	3	2	1	44 - 40	
Associate Diploma	45 - 49	7	-	-	-	49 - 45	دبلوم متوسط
	50 - 54	1	-	-	-	54 - 50	
	55 - 59	-	-	-	-	59 - 55	
	Not Stated	-	-	-	-	غير مبين	
	Total	490	143	69	74	المجموع	
	12 - 14	-	-	-	-	14 - 12	
	15 - 19	-	-	-	-	19 - 15	
	20 - 24	23	8	5	3	24 - 20	
	25 - 29	44	22	12	10	29 - 25	
	30 - 34	52	14	6	8	34 - 30	
	35 - 39	26	3	1	2	39 - 35	
	40 - 44	13	2	2	-	44 - 40	
	45 - 49	7	-	-	-	49 - 45	
Bachelor	50 - 54	2	-	-	-	54 - 50	بكالوريوس
	55 - 59	1	-	-	-	59 - 55	
	Not Stated	-	-	-	-	غير مبين	
	Total	168	49	26	23	المجموع	
	12 - 14	-	-	-	-	14 - 12	
	15 - 19	-	-	-	-	19 - 15	
	20 - 24	19	6	3	3	24 - 20	
	25 - 29	20	6	5	1	29 - 25	
	30 - 34	26	8	2	6	34 - 30	
	35 - 39	13	3	-	3	39 - 35	
	40 - 44	5	-	-	-	44 - 40	
	45 - 49	-	-	-	-	49 - 45	
	50 - 54	-	-	-	-	54 - 50	
55 - 59	-	-	-	-	59 - 55		
Total	83	23	10	13	المجموع		

جدول (27 تابع): النساء الفلسطينيات (12 - 59) سنة اللاتي سبق لهن الزواج حسب الحالة التعليمية وفئات العمر بالسنوات وعدد المواليد الذين سبق إنجابهم أحياء خلال 12 شهر السابقة للتعداد حسب الجنس ونوع التجمع

Table (27 Cont.): Ever Married Palestinian Women (12 - 59) Years by Educational Attainment, Age Groups in Years and Number of Births Ever Born Alive by Sex Within the 12 Months Preceding the Census and Type of (ريف , Rural)

Educational Attainment	Age	عدد المواليد الذين سبق إنجابهم أحياء خلال 12 شهر السابقة للتعداد				العمر	الحالة التعليمية
		Live Births Ever Born in Past 12 Months					
		مجموع النساء (12 - 59) سنة اللاتي سبق لهن الزواج Total of Ever Married Women (12 - 59) Years	كلا الجنسين Both Sexes	إناث Female	ذكور Male		
More Than Bachelor	12 - 14	-	-	-	-	14 - 12	أعلى من بكالوريوس
	15 - 19	-	-	-	-	19 - 15	
	20 - 24	1	-	-	-	24 - 20	
	25 - 29	1	-	-	-	29 - 25	
	30 - 34	-	-	-	-	34 - 30	
	35 - 39	4	-	-	-	39 - 35	
	40 - 44	-	-	-	-	44 - 40	
	45 - 49	1	-	-	-	49 - 45	
	50 - 54	-	-	-	-	54 - 50	
	55 - 59	-	-	-	-	59 - 55	
Not Stated	-	-	-	-	غير مبين		
Total	7	-	-	-	المجموع		
Not Stated	12 - 14	-	-	-	-	14 - 12	غير مبين
	15 - 19	1	-	-	-	19 - 15	
	20 - 24	2	2	1	1	24 - 20	
	25 - 29	2	-	-	-	29 - 25	
	30 - 34	1	1	-	1	34 - 30	
	35 - 39	1	1	-	1	39 - 35	
	40 - 44	4	1	1	-	44 - 40	
	45 - 49	2	-	-	-	49 - 45	
	50 - 54	2	-	-	-	54 - 50	
	55 - 59	4	-	-	-	59 - 55	
Not Stated	2	-	-	-	غير مبين		
Total	21	5	2	3	المجموع		
Total	12 - 14	2	-	-	-	14 - 12	المجموع
	15 - 19	295	82	41	41	19 - 15	
	20 - 24	766	316	155	161	24 - 20	
	25 - 29	719	249	124	125	29 - 25	
	30 - 34	667	152	63	89	34 - 30	
	35 - 39	507	92	46	46	39 - 35	
	40 - 44	421	43	26	17	44 - 40	
	45 - 49	300	3	2	1	49 - 45	
	50 - 54	258	1	-	1	54 - 50	
	55 - 59	231	-	-	-	59 - 55	
Not Stated	2	-	-	-	غير مبين		
Total	4168	938	457	481	المجموع		

جدول (27 تابع): النساء الفلسطينيات (12 - 59) سنة اللاتي سبق لهن الزواج حسب الحالة التعليمية وفئات العمر بالسنوات وعدد المواليد الذين سبق إنجابهم أحياء خلال 12 شهر السابقة للتعهد حسب الجنس ونوع التجمع

Table (27 Cont.): Ever Married Palestinian Women (12 - 59) Years by Educational Attainment, Age Groups in Years and Number of Births Ever Born Alive by Sex Within the 12 Months Preceding the Census and Type of (المجموع، Total)

Educational Attainment	Age	عدد المواليد الذين سبق إنجابهم أحياء خلال 12 شهر السابقة للتعهد				العمر	الحالة التعليمية
		Live Births Ever Born in Past 12 Months					
		مجموع النساء (12 - 59) سنة اللاتي سبق لهن الزواج Total of Ever Married Women (12 - 59) Years	كلا الجنسين Both Sexes	إناث Female	ذكور Male		
Illiterate	12 - 14	-	-	-	-	14 - 12	أمي
	15 - 19	15	4	2	2	19 - 15	
	20 - 24	48	21	9	12	24 - 20	
	25 - 29	74	25	12	13	29 - 25	
	30 - 34	113	28	9	19	34 - 30	
	35 - 39	206	39	23	16	39 - 35	
	40 - 44	268	22	10	12	44 - 40	
	45 - 49	316	1	-	1	49 - 45	
	50 - 54	447	1	-	1	54 - 50	
	55 - 59	483	-	-	-	59 - 55	
Not Stated	-	-	-	-	-	غير مبين	
Total	1970	141	65	76	المجموع		
Can Read & Write	12 - 14	1	-	-	-	14 - 12	ملم
	15 - 19	64	24	14	10	19 - 15	
	20 - 24	162	57	24	33	24 - 20	
	25 - 29	174	55	25	30	29 - 25	
	30 - 34	195	45	16	29	34 - 30	
	35 - 39	240	36	20	16	39 - 35	
	40 - 44	218	23	10	13	44 - 40	
	45 - 49	112	-	-	-	49 - 45	
	50 - 54	100	1	-	1	54 - 50	
	55 - 59	46	-	-	-	59 - 55	
Not Stated	-	-	-	-	-	غير مبين	
Total	1312	241	109	132	المجموع		
Elementary	12 - 14	3	-	-	-	14 - 12	إبتدائي
	15 - 19	370	132	70	62	19 - 15	
	20 - 24	689	277	123	154	24 - 20	
	25 - 29	561	175	86	89	29 - 25	
	30 - 34	498	108	47	61	34 - 30	
	35 - 39	420	75	41	34	39 - 35	
	40 - 44	318	22	14	8	44 - 40	
	45 - 49	134	3	2	1	49 - 45	
	50 - 54	86	-	-	-	54 - 50	
	55 - 59	22	-	-	-	59 - 55	
Not Stated	-	-	-	-	-	غير مبين	
Total	3101	792	383	409	المجموع		
Preparatory	12 - 14	-	-	-	-	14 - 12	إعدادي
	15 - 19	349	88	39	49	19 - 15	
	20 - 24	727	267	135	132	24 - 20	
	25 - 29	588	191	90	101	29 - 25	
	30 - 34	553	125	61	64	34 - 30	
	35 - 39	237	34	22	12	39 - 35	

جدول (27 تابع): النساء الفلسطينيات (12 - 59) سنة اللاتي سبق لهن الزواج حسب الحالة التعليمية وفئات العمر بالسنوات وعدد المواليد الذين سبق إنجابهم أحياء خلال 12 شهر السابقة للتعداد حسب الجنس ونوع التجمع

Table (27 Cont.): Ever Married Palestinian Women (12 - 59) Years by Educational Attainment, Age Groups in Years and Number of Births Ever Born Alive by Sex Within the 12 Months Preceding the Census and Type of (المجموع، Total)

Educational Attainment	Age	عدد المواليد الذين سبق إنجابهم أحياء خلال 12 شهر السابقة للتعداد				العمر	الحالة التعليمية
		مجموع النساء (12 - 59) سنة اللاتي سبق لهن الزواج					
		Live Births Ever Born in Past 12 Months					
Total of Ever Married Women (12 - 59) Years	كلا الجنسين Both Sexes	إناث Female	ذكور Male				
Secondary	40 - 44	163	10	3	7	44 - 40	ثانوي
	45 - 49	65	-	-	-	49 - 45	
	50 - 54	23	-	-	-	54 - 50	
	55 - 59	10	-	-	-	59 - 55	
	Not Stated	-	-	-	-	غير مبين	
	Total	2715	715	350	365	المجموع	
	12 - 14	-	-	-	-	14 - 12	
	15 - 19	65	7	5	2	19 - 15	
	20 - 24	340	129	56	73	24 - 20	
	25 - 29	394	122	62	60	29 - 25	
	30 - 34	264	65	27	38	34 - 30	
	35 - 39	142	24	14	10	39 - 35	
	40 - 44	79	7	3	4	44 - 40	
	45 - 49	40	-	-	-	49 - 45	
Associate Diploma	50 - 54	17	-	-	-	54 - 50	دبلوم متوسط
	55 - 59	3	-	-	-	59 - 55	
	Not Stated	-	-	-	-	غير مبين	
	Total	1344	354	167	187	المجموع	
	12 - 14	-	-	-	-	14 - 12	
	15 - 19	-	-	-	-	19 - 15	
	20 - 24	56	17	8	9	24 - 20	
	25 - 29	125	51	28	23	29 - 25	
	30 - 34	157	41	19	22	34 - 30	
	35 - 39	96	15	9	6	39 - 35	
	40 - 44	60	8	4	4	44 - 40	
	45 - 49	32	-	-	-	49 - 45	
	50 - 54	17	-	-	-	54 - 50	
	55 - 59	5	-	-	-	59 - 55	
Bachelor	Not Stated	1	-	-	-	غير مبين	بكالوريوس
	Total	549	132	68	64	المجموع	
	12 - 14	-	-	-	-	14 - 12	
	15 - 19	-	-	-	-	19 - 15	
	20 - 24	29	9	5	4	24 - 20	
	25 - 29	55	23	17	6	29 - 25	
	30 - 34	89	25	11	14	34 - 30	
	35 - 39	49	15	5	10	39 - 35	
	40 - 44	16	2	-	2	44 - 40	
	45 - 49	4	-	-	-	49 - 45	
	50 - 54	6	-	-	-	54 - 50	
	55 - 59	-	-	-	-	59 - 55	
	Not Stated	-	-	-	-	غير مبين	
	Total	248	74	38	36	المجموع	

جدول (27 تابع): النساء الفلسطينيات (12 - 59) سنة اللاتي سبق لهن الزواج حسب الحالة التعليمية وفئات العمر بالسنوات وعدد المواليد الذين سبق إنجابهم أحياء خلال 12 شهر السابقة للتعداد حسب الجنس ونوع التجمع

Table (27 Cont.): Ever Married Palestinian Women (12 - 59) Years by Educational Attainment, Age Groups in Years and Number of Births Ever Born Alive by Sex Within the 12 Months Preceding the Census and Type of (المجموع، Total)

Educational Attainment	Age	عدد المواليد الذين سبق إنجابهم أحياء خلال 12 شهر السابقة للتعداد				العمر	الحالة التعليمية
		Live Births Ever Born in Past 12 Months					
		مجموع النساء (12 - 59) سنة اللاتي سبق لهن الزواج Total of Ever Married Women (12 - 59) Years	كلا الجنسين Both Sexes	إناث Female	ذكور Male		
More Than Bachelor	12 - 14	-	-	-	-	14 - 12	أعلى من بكالوريوس
	15 - 19	-	-	-	-	19 - 15	
	20 - 24	1	-	-	-	24 - 20	
	25 - 29	4	2	1	1	29 - 25	
	30 - 34	2	-	-	-	34 - 30	
	35 - 39	4	-	-	-	39 - 35	
	40 - 44	1	-	-	-	44 - 40	
	45 - 49	1	-	-	-	49 - 45	
	50 - 54	-	-	-	-	54 - 50	
	55 - 59	-	-	-	-	59 - 55	
Not Stated	-	-	-	-	-	غير مبين	
Total	13	2	1	1	المجموع		
Not Stated	12 - 14	-	-	-	-	14 - 12	غير مبين
	15 - 19	1	-	-	-	19 - 15	
	20 - 24	4	3	2	1	24 - 20	
	25 - 29	5	1	1	-	29 - 25	
	30 - 34	1	1	-	1	34 - 30	
	35 - 39	3	2	-	2	39 - 35	
	40 - 44	6	1	1	-	44 - 40	
	45 - 49	2	-	-	-	49 - 45	
	50 - 54	6	-	-	-	54 - 50	
	55 - 59	9	-	-	-	59 - 55	
Not Stated	3	-	-	-	-	غير مبين	
Total	40	8	4	4	المجموع		
Total	12 - 14	4	-	-	-	14 - 12	المجموع
	15 - 19	864	255	130	125	19 - 15	
	20 - 24	2056	780	362	418	24 - 20	
	25 - 29	1980	645	322	323	29 - 25	
	30 - 34	1872	438	190	248	34 - 30	
	35 - 39	1397	240	134	106	39 - 35	
	40 - 44	1129	95	45	50	44 - 40	
	45 - 49	706	4	2	2	49 - 45	
	50 - 54	702	2	-	2	54 - 50	
	55 - 59	578	-	-	-	59 - 55	
Not Stated	4	-	-	-	-	غير مبين	
Total	11292	2459	1185	1274	المجموع		

جدول 28: النساء الفلسطينيات (12 - 59) سنة اللاتي سبق لهن الزواج حسب فئات العمر بالسنوات وجملة المواليد الذين سبق إنجابهم أحياء خلال 12 شهر السابقة للتعداد والباقيين على قيد الحياة والمتوفين منهم ونوع التجمع

Table 28: Ever Married Palestinian Women (12 - 59) Years by Age Groups in Years, Number of Births Ever Born Alive in 12 Months Preceding the Census, Number of Births Still Alive, Number of Deaths Among these Live Births and Type of Locality (حضر, Urban)

Age Groups	عدد المواليد المتوفين Number of Deaths			عدد المواليد الباقيين على قيد الحياة Number of Births Still Alive			عدد المواليد الذين سبق إنجابهم أحياء Number of Births Ever Born Alive			مجموع النساء (12 - 59) سنة اللاتي سبق لهن الزواج Total of Ever Married Women (12 - 59) Years	عدد النساء حسب عدد المواليد الذين سبق إنجابهم أحياء خلال السنة السابقة Women With Indicated Number of Births Ever Born Alive in 12 Months Preceding the Census						فئات العمر
	كلا الجنسين Both Sexes	إناث Female	ذكور Male	كلا الجنسين Both Sexes	إناث Female	ذكور Male	كلا الجنسين Both Sexes	إناث Female	ذكور Male		غير مبيّن Not Stated	+ 4	3	2	1	0	
12 - 14	-	-	-	-	-	-	-	-	-	2	-	-	-	-	-	2	14 - 12
15 - 19	2	1	1	171	88	83	173	89	84	569	1	-	-	4	165	399	19 - 15
20 - 24	7	2	5	457	205	252	464	207	257	1290	7	-	-	7	450	826	24 - 20
25 - 29	5	4	1	391	194	197	396	198	198	1261	-	-	-	8	380	873	29 - 25
30 - 34	1	-	1	285	127	158	286	127	159	1205	4	-	-	7	272	922	34 - 30
35 - 39	2	1	1	146	87	59	148	88	60	890	-	-	-	2	144	744	39 - 35
40 - 44	3	-	3	49	19	30	52	19	33	708	3	-	-	2	48	655	44 - 40
45 - 49	-	-	-	1	-	1	1	-	1	406	2	-	-	-	1	403	49 - 45
50 - 54	-	-	-	1	-	1	1	-	1	444	4	-	-	-	1	439	54 - 50
55 - 59	-	-	-	-	-	-	-	-	-	347	4	-	-	-	-	343	59 - 55
Not Stated	-	-	-	-	-	-	-	-	-	2	1	-	-	-	-	1	غير مبيّن
Total	20	8	12	1501	720	781	1521	728	793	7124	26	-	-	30	1461	5607	المجموع

جدول (28 تابع): النساء الفلسطينيات (12 - 59) سنة اللاتي سبق لهن الزواج حسب فئات العمر بالسنوات وجملة المواليد الذين سبق إنجابهم أحياء خلال 12 شهر السابقة للتعداد والباقيين على قيد الحياة والمتوفين منهم ونوع التجمع

Table (28 Cont.): Ever Married Palestinian Women (12 - 59) Years by Age Groups in Years, Number of Births Ever Born Alive in 12 Months Preceding the Census, Number of Births Still Alive, Number of Deaths Among these Live Births and Type of Locality (ريف, Rural)

Age Groups	عدد المواليد المتوفين Number of Deaths			عدد المواليد الباقيين على قيد الحياة Number of Births Still Alive			عدد المواليد الذين سبق إنجابهم أحياء Number of Births Ever Born Alive			مجموع النساء (12 - 59) سنة اللاتي سبق لهن الزواج Total of Ever Married Women (12 - 59) Years	عدد النساء حسب عدد المواليد الذين سبق إنجابهم أحياء خلال السنة السابقة Women With Indicated Number of Births Ever Born Alive in 12 Months Preceding the Census						فئات العمر
	كلا الجنسين Both Sexes	إناث Female	ذكور Male	كلا الجنسين Both Sexes	إناث Female	ذكور Male	كلا الجنسين Both Sexes	إناث Female	ذكور Male		غير مبيّن Not Stated	+ 4	3	2	1	0	
12 - 14	-	-	-	-	-	-	-	-	-	2	-	-	-	-	-	2	14 - 12
15 - 19	-	-	-	82	41	41	82	41	41	295	2	-	-	-	82	211	19 - 15
20 - 24	5	1	4	311	154	157	316	155	161	766	2	-	-	6	304	454	24 - 20
25 - 29	-	-	-	249	124	125	249	124	125	719	-	-	-	3	243	473	29 - 25
30 - 34	4	1	3	148	62	86	152	63	89	667	2	-	-	2	148	515	34 - 30
35 - 39	2	-	2	90	46	44	92	46	46	507	-	-	-	1	90	416	39 - 35
40 - 44	-	-	-	43	26	17	43	26	17	421	1	-	-	-	43	377	44 - 40
45 - 49	-	-	-	3	2	1	3	2	1	300	-	-	-	-	3	297	49 - 45
50 - 54	-	-	-	1	-	1	1	-	1	258	2	-	-	-	1	255	54 - 50
55 - 59	-	-	-	-	-	-	-	-	-	231	2	-	-	-	-	229	59 - 55
Not Stated	-	-	-	-	-	-	-	-	-	2	2	-	-	-	-	-	غير مبيّن
Total	11	2	9	927	455	472	938	457	481	4168	13	-	-	12	914	3229	المجموع

جدول (28 تابع): النساء الفلسطينيات (12 - 59) سنة اللاتي سبق لهن الزواج حسب فئات العمر بالسنوات وجملة المواليد الذين سبق إنجابهم أحياء خلال 12 شهر السابقة للتعداد والباقيين على قيد الحياة والمتوفين منهم ونوع التجمع

Table (28 Cont.): Ever Married Palestinian Women (12 - 59) Years by Age Groups in Years, Number of Births Ever Born Alive in 12 Months Preceding the Census, Number of Births Still Alive, Number of Deaths Among these Live Births and Type of Locality (المجموع، Total)

Age Groups	عدد المواليد المتوفين Number of Deaths			عدد المواليد الباقيين على قيد الحياة Number of Births Still Alive			عدد المواليد الذين سبق إنجابهم أحياء Number of Births Ever Born Alive			مجموع النساء (12 - 59) سنة اللاتي سبق لهن الزواج Total of Ever Married Women (12 - 59) Years	عدد النساء حسب عدد المواليد الذين سبق إنجابهم أحياء خلال السنة السابقة Women With Indicated Number of Births Ever Born Alive in 12 Months Preceding the Census						فئات العمر
	كلا الجنسين Both Sexes	إناث Female	ذكور Male	كلا الجنسين Both Sexes	إناث Female	ذكور Male	كلا الجنسين Both Sexes	إناث Female	ذكور Male		غير مبيّن Not Stated	+ 4	3	2	1	0	
12 - 14	-	-	-	-	-	-	-	-	-	4	-	-	-	-	-	4	14 - 12
15 - 19	2	1	1	253	129	124	255	130	125	864	3	-	-	4	247	610	19 - 15
20 - 24	12	3	9	768	359	409	780	362	418	2056	9	-	-	13	754	1280	24 - 20
25 - 29	5	4	1	640	318	322	645	322	323	1980	-	-	-	11	623	1346	29 - 25
30 - 34	5	1	4	433	189	244	438	190	248	1872	6	-	-	9	420	1437	34 - 30
35 - 39	4	1	3	236	133	103	240	134	106	1397	-	-	-	3	234	1160	39 - 35
40 - 44	3	-	3	92	45	47	95	45	50	1129	4	-	-	2	91	1032	44 - 40
45 - 49	-	-	-	4	2	2	4	2	2	706	2	-	-	-	4	700	49 - 45
50 - 54	-	-	-	2	-	2	2	-	2	702	6	-	-	-	2	694	54 - 50
55 - 59	-	-	-	-	-	-	-	-	-	578	6	-	-	-	-	572	59 - 55
Not Stated	-	-	-	-	-	-	-	-	-	4	3	-	-	-	-	1	غير مبيّن
Total	31	10	21	2428	1175	1253	2459	1185	1274	11292	39	-	-	42	2375	8836	المجموع

جدول 29: السكان الفلسطينيون (5 سنوات فأكثر) حسب العمر بالسنوات والجنس والالتحاق بالتعليم ونوع التجمع

Table 29: Palestinian Population (5 Years and Over) by Age in Years, Sex, Educational Attendance and Type of Locality (Urban, حضر)

Age	الالتحاق بالتعليم											العمر	
	Educational Attendance				Female				Male				
	Both Sexes		كلا الجنسين		Female		اناث		Male		ذكور		
المجموع	غير مبين	غير ملتحقين	ملتحقون	المجموع	غير مبين	غير ملتحقين	ملتحقون	المجموع	غير مبين	غير ملتحقين	ملتحقون		
Total	Not Stated	Not Attending School	Attending School	Total	Not Stated	Not Attending School	Attending School	Total	Not Stated	Not Attending School	Attending School		
5	1475	-	1344	131	706	-	654	52	769	-	690	79	5
6	1460	-	37	1423	731	-	18	713	729	-	19	710	6
7	1424	-	16	1408	667	-	6	661	757	-	10	747	7
8	1181	-	11	1170	586	-	2	584	595	-	9	586	8
9	1117	-	10	1107	565	-	5	560	552	-	5	547	9
10	1024	-	9	1015	529	-	4	525	495	-	5	490	10
11	1027	-	21	1006	485	-	11	474	542	-	10	532	11
12	932	1	34	897	450	1	17	432	482	-	17	465	12
13	979	-	90	889	463	-	49	414	516	-	41	475	13
14	908	-	173	735	423	-	89	334	485	-	84	401	14
15	921	-	305	616	451	-	152	299	470	-	153	317	15
16	878	-	390	488	446	-	208	238	432	-	182	250	16
17	877	-	477	400	428	-	236	192	449	-	241	208	17
18	847	1	603	243	413	-	301	112	434	1	302	131	18
19	828	-	650	178	404	-	316	88	424	-	334	90	19
20	779	-	641	138	379	-	330	49	400	-	311	89	20
21	818	-	680	138	417	-	358	59	401	-	322	79	21
22	760	1	697	62	391	1	362	28	369	-	335	34	22
23	780	2	722	56	364	1	350	13	416	1	372	43	23
24	709	1	674	34	351	1	345	5	358	-	329	29	24
25	689	1	663	25	317	-	312	5	372	1	351	20	25
26	658	-	632	26	314	-	306	8	344	-	326	18	26
27	635	-	619	16	299	-	297	2	336	-	322	14	27
28	622	-	604	18	298	-	295	3	324	-	309	15	28
29	576	1	560	15	282	1	276	5	294	-	284	10	29
30+	11383	8	11318	57	5654	7	5627	20	5729	1	5691	37	+30
Not Stated	15	4	11	-	3	2	1	-	12	2	10	-	غير مبين
Total	34302	20	21991	12291	16816	14	10927	5875	17486	6	11064	6416	المجموع

جدول (29 تابع): السكان الفلسطينيين (5 سنوات فأكثر) حسب العمر بالسنوات والجنس والالتحاق بالتعليم ونوع التجمع

Table (29 Cont.): Palestinian Population (5 Years and Over) by Age in Years, Sex, Educational Attendance and Type of Locality (Rural, ريف)

العمر	الالتحاق بالتعليم											العمر	
	Educational Attendance				Female				Male				
	Both Sexes				كلا الجنسين				ذكور				
Age	المجموع Total	غير مبين Not Stated	غير ملتحقين Not Attending School	ملتحقون Attending School	المجموع Total	غير مبين Not Stated	غير ملتحقين Not Attending School	ملتحقون Attending School	المجموع Total	غير مبين Not Stated	غير ملتحقين Not Attending School	ملتحقون Attending School	
5	919	-	832	87	439	-	406	33	480	-	426	54	5
6	885	-	27	858	431	-	13	418	454	-	14	440	6
7	854	-	5	849	397	-	3	394	457	-	2	455	7
8	786	-	7	779	376	-	3	373	410	-	4	406	8
9	746	-	8	738	359	-	5	354	387	-	3	384	9
10	713	-	6	707	333	-	4	329	380	-	2	378	10
11	655	-	18	637	328	-	15	313	327	-	3	324	11
12	711	-	32	679	313	-	16	297	398	-	16	382	12
13	704	-	48	656	358	-	32	326	346	-	16	330	13
14	651	1	98	552	305	-	54	251	346	1	44	301	14
15	674	-	173	501	320	-	109	211	354	-	64	290	15
16	580	-	182	398	272	-	98	174	308	-	84	224	16
17	576	-	266	310	264	-	136	128	312	-	130	182	17
18	608	-	397	211	294	-	214	80	314	-	183	131	18
19	504	1	354	149	219	1	163	55	285	-	191	94	19
20	500	1	398	101	233	1	203	29	267	-	195	72	20
21	544	-	444	100	267	-	228	39	277	-	216	61	21
22	516	-	440	76	234	-	217	17	282	-	223	59	22
23	490	1	450	39	240	1	233	6	250	-	217	33	23
24	501	-	475	26	212	-	210	2	289	-	265	24	24
25	446	-	421	25	208	-	208	-	238	-	213	25	25
26	396	-	374	22	169	-	166	3	227	-	208	19	26
27	408	-	386	22	184	-	183	1	224	-	203	21	27
28	376	-	364	12	178	-	177	1	198	-	187	11	28
29	362	1	352	9	173	1	171	1	189	-	181	8	29
30+	7330	5	7287	38	3722	4	3714	4	3608	1	3573	34	+30
Not Stated	16	12	3	1	4	3	1	-	12	9	2	1	غير مبين
Total	22451	22	13847	8582	10832	11	6982	3839	11619	11	6865	4743	المجموع

جدول (29 تابع): السكان الفلسطينيين (5 سنوات فأكثر) حسب العمر بالسنوات والجنس والالتحاق بالتعليم ونوع التجمع

Table (29 Cont.): Palestinian Population (5 Years and Over) by Age in Years, Sex, Educational Attendance and Type of Locality
(المجموع، Total)

Age	الالتحاق بالتعليم											العمر	
	Educational Attendance				Female				Male				
	Both Sexes		كلا الجنسين		Female		اناث		Male		ذكور		
المجموع	غير مبين	غير ملتحقين	ملتحقون	المجموع	غير مبين	غير ملتحقين	ملتحقون	المجموع	غير مبين	غير ملتحقين	ملتحقون		
Total	Not Stated	Not Attending School	Attending School	Total	Not Stated	Not Attending School	Attending School	Total	Not Stated	Not Attending School	Attending School		
5	2394	-	2176	218	1145	-	1060	85	1249	-	1116	133	5
6	2345	-	64	2281	1162	-	31	1131	1183	-	33	1150	6
7	2278	-	21	2257	1064	-	9	1055	1214	-	12	1202	7
8	1967	-	18	1949	962	-	5	957	1005	-	13	992	8
9	1863	-	18	1845	924	-	10	914	939	-	8	931	9
10	1737	-	15	1722	862	-	8	854	875	-	7	868	10
11	1682	-	39	1643	813	-	26	787	869	-	13	856	11
12	1643	1	66	1576	763	1	33	729	880	-	33	847	12
13	1683	-	138	1545	821	-	81	740	862	-	57	805	13
14	1559	1	271	1287	728	-	143	585	831	1	128	702	14
15	1595	-	478	1117	771	-	261	510	824	-	217	607	15
16	1458	-	572	886	718	-	306	412	740	-	266	474	16
17	1453	-	743	710	692	-	372	320	761	-	371	390	17
18	1455	1	1000	454	707	-	515	192	748	1	485	262	18
19	1332	1	1004	327	623	1	479	143	709	-	525	184	19
20	1279	1	1039	239	612	1	533	78	667	-	506	161	20
21	1362	-	1124	238	684	-	586	98	678	-	538	140	21
22	1276	1	1137	138	625	1	579	45	651	-	558	93	22
23	1270	3	1172	95	604	2	583	19	666	1	589	76	23
24	1210	1	1149	60	563	1	555	7	647	-	594	53	24
25	1135	1	1084	50	525	-	520	5	610	1	564	45	25
26	1054	-	1006	48	483	-	472	11	571	-	534	37	26
27	1043	-	1005	38	483	-	480	3	560	-	525	35	27
28	998	-	968	30	476	-	472	4	522	-	496	26	28
29	938	2	912	24	455	2	447	6	483	-	465	18	29
30+	18713	13	18605	95	9376	11	9341	24	9337	2	9264	71	+30
Not Stated	31	16	14	1	7	5	2	-	24	11	12	1	غير مبين
Total	56753	42	35838	20873	27648	25	17909	9714	29105	17	17929	11159	المجموع

جدول 30: السكان الفلسطينيون (5 سنوات فأكثر) حسب الالتحاق بالتعليم والجنس والعمر ونوع التجمع

Table 30: Palestinian Population (5 Years and Over) by Educational Attendance, Sex, Age and Type of Locality

(حضر, Urban)

Educational Attendance and Sex	المجموع Total	العمر										الالتحاق بالتعليم والجنس
		غير مبين Not Stated	+65	64 - 55	54 - 45	44 - 35	34 - 25	24 - 20	19 - 15	14 - 6	5	
Male												ذكور
Attending	6416	-	-	-	-	15	99	274	996	4953	79	ملتحق حالياً
Attended and Left	5719	3	320	300	486	978	1507	1112	898	115	-	التحق وترك
Attended and Graduated	4111	5	82	178	543	963	1498	540	282	20	-	التحق وتخرج
Never Attended	1234	2	191	115	53	40	29	17	32	65	690	لم يلتحق ابداً
Not Stated	6	2	-	-	-	-	2	1	1	-	-	غير مبين
Total	17486	12	593	593	1082	1996	3135	1944	2209	5153	769	المجموع
Female												إناث
Attending	5875	-	-	-	-	8	35	154	929	4697	52	ملتحق حالياً
Attended and Left	4982	-	58	98	321	929	1528	1062	855	131	-	التحق وترك
Attended and Graduated	3231	1	3	40	243	655	1256	662	338	33	-	التحق وتخرج
Never Attended	2714	-	695	599	422	190	76	21	20	37	654	لم يلتحق ابداً
Not Stated	14	2	3	-	1	2	2	3	-	1	-	غير مبين
Total	16816	3	759	737	987	1784	2897	1902	2142	4899	706	المجموع
Both Sexes												كلا الجنسين
Attending	12291	-	-	-	-	23	134	428	1925	9650	131	ملتحق حالياً
Attended and Left	10701	3	378	398	807	1907	3035	2174	1753	246	-	التحق وترك
Attended and Graduated	7342	6	85	218	786	1618	2754	1202	620	53	-	التحق وتخرج
Never Attended	3948	2	886	714	475	230	105	38	52	102	1344	لم يلتحق ابداً
Not Stated	20	4	3	-	1	2	4	4	1	1	-	غير مبين
Total	34302	15	1352	1330	2069	3780	6032	3846	4351	10052	1475	المجموع

جدول (30 تابع): السكان الفلسطينيون (5 سنوات فأكثر) حسب الالتحاق بالتعليم والجنس والعمر ونوع التجمع

Table (30 Cont.): Palestinian Population (5 Years and Over) by Educational Attendance, Sex, Age and Type of Locality

(Rural, ريف)

Educational Attendance and Sex	المجموع Total	العمر										الالتحاق بالتعليم والجنس
		غير مبين Not Stated	+65	64 - 55	54 - 45	44 - 35	34 - 25	24 - 20	19 - 15	14 - 6	5	
Male												ذكور
Attending	4743	1	-	-	-	7	111	249	921	3400	54	ملتحق حالياً
Attended and Left	3316	1	202	202	261	546	834	728	478	64	-	التحق وترك
Attended and Graduated	2562	1	42	92	304	595	1001	364	152	11	-	التحق وتخرج
Never Attended	987	-	302	93	40	27	24	24	22	29	426	لم يلتحق ابداً
Not Stated	11	9	1	-	-	-	-	-	-	1	-	غير مبين
Total	11619	12	547	387	605	1175	1970	1365	1573	3505	480	المجموع
Female												إناث
Attending	3839	-	-	-	-	2	8	93	648	3055	33	ملتحق حالياً
Attended and Left	2817	1	6	24	167	512	878	631	507	91	-	التحق وترك
Attended and Graduated	1795	-	3	4	77	339	728	438	189	17	-	التحق وتخرج
Never Attended	2370	-	633	514	395	239	100	22	24	37	406	لم يلتحق ابداً
Not Stated	11	3	3	-	1	-	1	2	1	-	-	غير مبين
Total	10832	4	645	542	640	1092	1715	1186	1369	3200	439	المجموع
Both Sexes												كلا الجنسين
Attending	8582	1	-	-	-	9	119	342	1569	6455	87	ملتحق حالياً
Attended and Left	6133	2	208	226	428	1058	1712	1359	985	155	-	التحق وترك
Attended and Graduated	4357	1	45	96	381	934	1729	802	341	28	-	التحق وتخرج
Never Attended	3357	-	935	607	435	266	124	46	46	66	832	لم يلتحق ابداً
Not Stated	22	12	4	-	1	-	1	2	1	1	-	غير مبين
Total	22451	16	1192	929	1245	2267	3685	2551	2942	6705	919	المجموع

جدول (30 تابع): السكان الفلسطينيون (5 سنوات فأكثر) حسب الالتحاق بالتعليم والجنس والعمر ونوع التجمع

Table (30 Cont.):Palestinian Population (5 Years and Over) by Educational Attendance, Sex, Age and Type of Locality

(المجموع، Total)

Educational Attendance and Sex	المجموع Total	العمر										الالتحاق بالتعليم والجنس
		غير مبين Not Stated	+65	64 - 55	54 - 45	44 - 35	34 - 25	24 - 20	19 - 15	14 - 6	5	
Male												ذكور
Attending	11159	1	-	-	-	22	210	523	1917	8353	133	ملتحق حالياً
Attended and Left	9035	4	522	502	747	1524	2341	1840	1376	179	-	التحق وترك
Attended and Graduated	6673	6	124	270	847	1558	2499	904	434	31	-	التحق وتخرج
Never Attended	2221	2	493	208	93	67	53	41	54	94	1116	لم يلتحق ابداً
Not Stated	17	11	1	-	-	-	2	1	1	1	-	غير مبين
Total	29105	24	1140	980	1687	3171	5105	3309	3782	8658	1249	المجموع
Female												إناث
Attending	9714	-	-	-	-	10	43	247	1577	7752	85	ملتحق حالياً
Attended and Left	7799	1	64	122	488	1441	2406	1693	1362	222	-	التحق وترك
Attended and Graduated	5026	1	6	44	320	994	1984	1100	527	50	-	التحق وتخرج
Never Attended	5084	-	1328	1113	817	429	176	43	44	74	1060	لم يلتحق ابداً
Not Stated	25	5	6	-	2	2	3	5	1	1	-	غير مبين
Total	27648	7	1404	1279	1627	2876	4612	3088	3511	8099	1145	المجموع
Both Sexes												كلا الجنسين
Attending	20873	1	-	-	-	32	253	770	3494	16105	218	ملتحق حالياً
Attended and Left	16834	5	586	624	1235	2965	4747	3533	2738	401	-	التحق وترك
Attended and Graduated	11699	7	130	314	1167	2552	4483	2004	961	81	-	التحق وتخرج
Never Attended	7305	2	1821	1321	910	496	229	84	98	168	2176	لم يلتحق ابداً
Not Stated	42	16	7	-	2	2	5	6	2	2	-	غير مبين
Total	56753	31	2544	2259	3314	6047	9717	6397	7293	16757	2394	المجموع

جدول 31: السكان الفلسطينيين (10 سنوات فأكثر) حسب سنوات الدراسة المكتملة والجنس والعمر ونوع التجمع

Table 31: Palestinian Population (10 Years and Over) by Years of Schooling Completed, Sex, Age and Type of Locality
(Urban, حضر)

Years of Schooling Completed and Sex	المجموع Total	العمر									سنوات الدراسة المكتملة والجنس	
		غير مبين Not Stated	+65	64 - 55	54 - 45	44 - 35	34 - 25	24 - 20	19 - 15	14 - 10		
Male												ذكور
0	520	2	193	117	54	44	30	17	34	29		0
1	48	-	15	9	4	6	2	5	4	3		1
2	146	-	38	28	14	21	15	8	8	14		2
3	350	-	54	42	30	38	34	23	18	111		3
4	1022	-	104	56	59	93	68	48	45	549		4
5	1091	-	60	44	67	90	112	64	85	569		5
6	1653	1	58	63	119	235	317	150	168	542		6
7	1359	-	28	35	86	185	258	144	201	422		7
8	1216	-	2	13	79	173	271	137	279	262		8
9	1473	1	5	31	96	174	414	262	471	19		9
10	857	-	5	17	32	78	196	185	344	-		10
11	1218	3	4	27	52	133	255	351	393	-		11
12	1281	1	12	25	117	215	551	233	127	-		12
13	174	1	-	8	7	17	36	76	29	-		13
14	719	-	8	31	123	233	222	100	2	-		14
15	161	-	1	3	7	28	48	74	-	-		15
16	516	-	4	33	97	144	191	47	-	-		16
17+	264	1	1	11	37	86	111	17	-	-		+17
Not Stated	16	2	1	-	2	3	4	3	1	-		غير مبين
Total	14084	12	593	593	1082	1996	3135	1944	2209	2520		المجموع
Female												إناث
0	2050	-	695	601	426	194	80	22	21	11		0
1	61	-	2	9	16	15	12	3	2	2		1
2	152	-	10	9	29	42	25	9	4	24		2
3	385	-	13	17	40	73	51	25	22	144		3
4	971	-	27	24	54	116	96	60	59	535		4
5	1038	-	4	17	51	119	144	103	88	512		5
6	1513	-	4	19	95	205	295	215	201	479		6
7	1295	-	-	7	40	163	260	190	237	398		7
8	1179	-	-	4	27	153	230	229	308	228		8
9	1314	-	1	6	47	177	371	269	428	15		9

جدول (31 تابع): السكان الفلسطينيون (10 سنوات فأكثر) حسب سنوات الدراسة المكتملة والجنس والعمر ونوع التجمع

Table (31 Cont.): Palestinian Population (10 Years and Over) by Years of Schooling Completed, Sex, Age and Type of Locality
(حضر, Urban)

Years of Schooling Completed and Sex	المجموع Total	العمر									سنوات الدراسة المكتملة والجنس
		غير مبين Not Stated	+65	64 - 55	54 - 45	44 - 35	34 - 25	24 - 20	19 - 15	14 - 10	
10	809	-	-	1	11	76	258	161	302	-	10
11	720	-	-	8	15	74	218	129	276	-	11
12	988	-	-	6	59	154	396	222	151	-	12
13	127	-	-	-	4	8	36	41	38	-	13
14	569	1	-	7	56	144	248	108	5	-	14
15	74	-	-	-	2	5	12	55	-	-	15
16	257	-	-	-	13	54	138	52	-	-	16
17+	39	-	-	1	1	9	23	5	-	-	+17
Not Stated	20	2	3	1	1	3	4	4	-	2	غير مبين
Total	13561	3	759	737	987	1784	2897	1902	2142	2350	المجموع كلا الجنسين
Both Sexes											
0	2570	2	888	718	480	238	110	39	55	40	0
1	109	-	17	18	20	21	14	8	6	5	1
2	298	-	48	37	43	63	40	17	12	38	2
3	735	-	67	59	70	111	85	48	40	255	3
4	1993	-	131	80	113	209	164	108	104	1084	4
5	2129	-	64	61	118	209	256	167	173	1081	5
6	3166	1	62	82	214	440	612	365	369	1021	6
7	2654	-	28	42	126	348	518	334	438	820	7
8	2395	-	2	17	106	326	501	366	587	490	8
9	2787	1	6	37	143	351	785	531	899	34	9
10	1666	-	5	18	43	154	454	346	646	-	10
11	1938	3	4	35	67	207	473	480	669	-	11
12	2269	1	12	31	176	369	947	455	278	-	12
13	301	1	-	8	11	25	72	117	67	-	13
14	1288	1	8	38	179	377	470	208	7	-	14
15	235	-	1	3	9	33	60	129	-	-	15
16	773	-	4	33	110	198	329	99	-	-	16
17+	303	1	1	12	38	95	134	22	-	-	+17
Not Stated	36	4	4	1	3	6	8	7	1	2	غير مبين
Total	27645	15	1352	1330	2069	3780	6032	3846	4351	4870	المجموع

جدول (31 تابع): السكان الفلسطينيون (10 سنوات فأكثر) حسب سنوات الدراسة المكتملة والجنس والعمر ونوع التجمع

Table (31 Cont.): Palestinian Population (10 Years and Over) by Years of Schooling Completed, Sex, Age and Type of Locality
(ريف, Rural)

Years of Schooling Completed and Sex	المجموع Total	العمر									سنوات الدراسة المكتملة والجنس
		غير مبين Not Stated	+65	64 - 55	54 - 45	44 - 35	34 - 25	24 - 20	19 - 15	14 - 10	
Male											ذكور
0	558	-	306	97	43	28	27	24	22	11	0
1	58	-	17	14	8	9	5	2	1	2	1
2	83	-	24	19	10	11	7	4	2	6	2
3	283	-	30	33	19	38	26	9	7	121	3
4	684	-	82	53	45	59	32	25	17	371	4
5	620	-	19	24	26	51	42	36	30	392	5
6	1018	-	35	36	81	126	110	89	113	428	6
7	726	-	11	20	32	77	98	55	140	293	7
8	666	-	1	10	33	71	100	74	219	158	8
9	852	-	6	10	55	83	223	133	330	12	9
10	515	-	2	6	9	45	114	104	235	-	10
11	901	-	4	9	30	76	198	297	287	-	11
12	917	1	6	17	60	135	374	192	132	-	12
13	169	-	1	3	3	10	45	73	34	-	13
14	576	-	2	19	73	180	196	102	4	-	14
15	150	-	-	3	8	12	54	73	-	-	15
16	458	2	-	12	50	115	217	62	-	-	16
17+	182	-	-	2	19	49	101	11	-	-	+17
Not Stated	15	9	1	-	1	-	1	-	-	3	غير مبين
Total	9431	12	547	387	605	1175	1970	1365	1573	1797	المجموع
Female											اناث
0	1962	-	633	516	401	246	105	23	24	14	0
1	47	-	1	2	7	20	5	6	4	2	1
2	109	-	2	5	10	30	31	8	5	18	2
3	236	1	-	7	17	62	32	23	13	81	3
4	663	-	3	3	45	102	84	35	33	358	4
5	623	-	-	2	26	70	77	38	52	358	5
6	1038	-	4	3	61	177	202	118	114	359	6
7	672	-	-	1	9	53	114	90	131	274	7
8	614	-	-	-	12	54	120	97	165	166	8
9	780	-	-	-	18	66	205	174	311	6	9

جدول (31 تابع): السكان الفلسطينيون (10 سنوات فأكثر) حسب سنوات الدراسة المكتملة والجنس والعمر ونوع التجمع

Table (31 Cont.): Palestinian Population (10 Years and Over) by Years of Schooling Completed, Sex, Age and Type of Locality
(ريف, Rural)

Years of Schooling Completed and Sex	المجموع Total	العمر									سنوات الدراسة المكتملة والجنس
		غير مبين Not Stated	+65	64 - 55	54 - 45	44 - 35	34 - 25	24 - 20	19 - 15	14 - 10	
10	430	-	-	1	2	17	126	77	207	-	10
11	516	-	-	-	10	34	141	153	178	-	11
12	600	-	-	1	8	75	244	172	100	-	12
13	73	-	-	-	-	-	20	26	27	-	13
14	268	-	-	1	11	52	124	76	4	-	14
15	48	-	-	-	-	4	11	33	-	-	15
16	125	-	-	-	-	23	68	34	-	-	16
17+	12	-	-	-	1	6	4	1	-	-	+17
Not Stated	14	3	2	-	2	1	2	2	1	1	غير مبين
Total	8830	4	645	542	640	1092	1715	1186	1369	1637	المجموع كلا الجنسين
Both Sexes											
0	2520	-	939	613	444	274	132	47	46	25	0
1	105	-	18	16	15	29	10	8	5	4	1
2	192	-	26	24	20	41	38	12	7	24	2
3	519	1	30	40	36	100	58	32	20	202	3
4	1347	-	85	56	90	161	116	60	50	729	4
5	1243	-	19	26	52	121	119	74	82	750	5
6	2056	-	39	39	142	303	312	207	227	787	6
7	1398	-	11	21	41	130	212	145	271	567	7
8	1280	-	1	10	45	125	220	171	384	324	8
9	1632	-	6	10	73	149	428	307	641	18	9
10	945	-	2	7	11	62	240	181	442	-	10
11	1417	-	4	9	40	110	339	450	465	-	11
12	1517	1	6	18	68	210	618	364	232	-	12
13	242	-	1	3	3	10	65	99	61	-	13
14	844	-	2	20	84	232	320	178	8	-	14
15	198	-	-	3	8	16	65	106	-	-	15
16	583	2	-	12	50	138	285	96	-	-	16
17+	194	-	-	2	20	55	105	12	-	-	+17
Not Stated	29	12	3	-	3	1	3	2	1	4	غير مبين
Total	18261	16	1192	929	1245	2267	3685	2551	2942	3434	المجموع

جدول (31 تابع): السكان الفلسطينيون (10 سنوات فأكثر) حسب سنوات الدراسة المكتملة والجنس والعمر ونوع التجمع

Table (31 Cont.): Palestinian Population (10 Years and Over) by Years of Schooling Completed, Sex, Age and Type of Locality
(المجموع، Total)

Years of Schooling Completed and Sex	المجموع Total	العمر									سنوات الدراسة المكتملة والجنس
		غير مبين Not Stated	+65	64 - 55	54 - 45	44 - 35	34 - 25	24 - 20	19 - 15	14 - 10	
Male											ذكور
0	1078	2	499	214	97	72	57	41	56	40	0
1	106	-	32	23	12	15	7	7	5	5	1
2	229	-	62	47	24	32	22	12	10	20	2
3	633	-	84	75	49	76	60	32	25	232	3
4	1706	-	186	109	104	152	100	73	62	920	4
5	1711	-	79	68	93	141	154	100	115	961	5
6	2671	1	93	99	200	361	427	239	281	970	6
7	2085	-	39	55	118	262	356	199	341	715	7
8	1882	-	3	23	112	244	371	211	498	420	8
9	2325	1	11	41	151	257	637	395	801	31	9
10	1372	-	7	23	41	123	310	289	579	-	10
11	2119	3	8	36	82	209	453	648	680	-	11
12	2198	2	18	42	177	350	925	425	259	-	12
13	343	1	1	11	10	27	81	149	63	-	13
14	1295	-	10	50	196	413	418	202	6	-	14
15	311	-	1	6	15	40	102	147	-	-	15
16	974	2	4	45	147	259	408	109	-	-	16
17+	446	1	1	13	56	135	212	28	-	-	+17
Not Stated	31	11	2	-	3	3	5	3	1	3	غير مبين
Total	23515	24	1140	980	1687	3171	5105	3309	3782	4317	المجموع
Female											إناث
0	4012	-	1328	1117	827	440	185	45	45	25	0
1	108	-	3	11	23	35	17	9	6	4	1
2	261	-	12	14	39	72	56	17	9	42	2
3	621	1	13	24	57	135	83	48	35	225	3
4	1634	-	30	27	99	218	180	95	92	893	4
5	1661	-	4	19	77	189	221	141	140	870	5
6	2551	-	8	22	156	382	497	333	315	838	6
7	1967	-	-	8	49	216	374	280	368	672	7
8	1793	-	-	4	39	207	350	326	473	394	8
9	2094	-	1	6	65	243	576	443	739	21	9

جدول (31 تابع): السكان الفلسطينيون (10 سنوات فأكثر) حسب سنوات الدراسة المكتملة والجنس والعمر ونوع التجمع

Table (31 Cont.): Palestinian Population (10 Years and Over) by Years of Schooling Completed, Sex, Age and Type of Locality
(المجموع، Total)

Years of Schooling Completed and Sex	المجموع Total	العمر									سنوات الدراسة المكتملة والجنس
		غير مبين Not Stated	+65	64 - 55	54 - 45	44 - 35	34 - 25	24 - 20	19 - 15	14 - 10	
10	1239	-	-	2	13	93	384	238	509	-	10
11	1236	-	-	8	25	108	359	282	454	-	11
12	1588	-	-	7	67	229	640	394	251	-	12
13	200	-	-	-	4	8	56	67	65	-	13
14	837	1	-	8	67	196	372	184	9	-	14
15	122	-	-	-	2	9	23	88	-	-	15
16	382	-	-	-	13	77	206	86	-	-	16
17+	51	-	-	1	2	15	27	6	-	-	+17
Not Stated	34	5	5	1	3	4	6	6	1	3	غير مبين
Total	22391	7	1404	1279	1627	2876	4612	3088	3511	3987	المجموع
Both Sexes											كلا الجنسين
0	5090	2	1827	1331	924	512	242	86	101	65	0
1	214	-	35	34	35	50	24	16	11	9	1
2	490	-	74	61	63	104	78	29	19	62	2
3	1254	1	97	99	106	211	143	80	60	457	3
4	3340	-	216	136	203	370	280	168	154	1813	4
5	3372	-	83	87	170	330	375	241	255	1831	5
6	5222	1	101	121	356	743	924	572	596	1808	6
7	4052	-	39	63	167	478	730	479	709	1387	7
8	3675	-	3	27	151	451	721	537	971	814	8
9	4419	1	12	47	216	500	1213	838	1540	52	9
10	2611	-	7	25	54	216	694	527	1088	-	10
11	3355	3	8	44	107	317	812	930	1134	-	11
12	3786	2	18	49	244	579	1565	819	510	-	12
13	543	1	1	11	14	35	137	216	128	-	13
14	2132	1	10	58	263	609	790	386	15	-	14
15	433	-	1	6	17	49	125	235	-	-	15
16	1356	2	4	45	160	336	614	195	-	-	16
17+	497	1	1	14	58	150	239	34	-	-	+17
Not Stated	65	16	7	1	6	7	11	9	2	6	غير مبين
Total	45906	31	2544	2259	3314	6047	9717	6397	7293	8304	المجموع

جدول 32: السكان الفلسطينيون (10 سنوات فأكثر) حسب العمر والجنس والامام بالقراءة والكتابة ونوع التجمع السكاني

Table 32: Palestinian Population (10 Years and Over) by Age, Sex, Literacy and Type of Locality

Age and Sex	المجموع				Camps				Rural				Urban				العمر والجنس
	المجموع	غير مابين	أمي	غير أمي	المجموع	غير مابين	أمي	غير أمي	المجموع	غير مابين	أمي	غير أمي	المجموع	غير مابين	أمي	غير أمي	
	Total	Not Stated	Illiterate	Literate	Total	Not Stated	Illiterate	Literate	Total	Not Stated	Illiterate	Literate	Total	Not Stated	Illiterate	Literate	
Male																	ذكور
10 - 14	4317	3	101	4213	-	-	-	-	1797	1	45	1751	2520	2	56	2462	14 - 10
15 - 19	3782	5	102	3675	-	-	-	-	1573	-	41	1532	2209	5	61	2143	19 - 15
20 - 24	3309	2	113	3194	-	-	-	-	1365	-	51	1314	1944	2	62	1880	24 - 20
25 - 29	2746	3	74	2669	-	-	-	-	1076	-	25	1051	1670	3	49	1618	29 - 25
30 - 34	2359	3	70	2286	-	-	-	-	894	2	26	866	1465	1	44	1420	34 - 30
35 - 39	1902	4	83	1815	-	-	-	-	668	2	30	636	1234	2	53	1179	39 - 35
40 - 44	1269	2	77	1190	-	-	-	-	507	-	33	474	762	2	44	716	44 - 40
45 - 49	977	2	70	905	-	-	-	-	351	2	27	322	626	-	43	583	49 - 45
50 - 54	710	1	60	649	-	-	-	-	254	1	24	229	456	-	36	420	54 - 50
55 - 59	478	-	74	404	-	-	-	-	190	-	38	152	288	-	36	252	59 - 55
60 - 64	502	-	139	363	-	-	-	-	197	-	59	138	305	-	80	225	64 - 60
65 - 69	425	3	122	300	-	-	-	-	177	2	70	105	248	1	52	195	69 - 65
70 - 74	307	4	108	195	-	-	-	-	150	4	67	79	157	-	41	116	74 - 70
75+	408	4	217	187	-	-	-	-	220	3	128	89	188	1	89	98	+75
Not Stated	24	11	2	11	-	-	-	-	12	9	-	3	12	2	2	8	غير مابين
Total 10 Years & Over	23515	47	1412	22056	-	-	-	-	9431	26	664	8741	14084	21	748	13315	المجموع 10 سنة فأكثر
Total 15 Years & Over	19198	44	1311	17843	-	-	-	-	7634	25	619	6990	11564	19	692	10853	المجموع 15 سنة فأكثر
Female																	إناث
10 - 14	3987	4	71	3912	-	-	-	-	1637	-	38	1599	2350	4	33	2313	14 - 10
15 - 19	3511	1	81	3429	-	-	-	-	1369	1	49	1319	2142	-	32	2110	19 - 15
20 - 24	3088	6	96	2986	-	-	-	-	1186	3	45	1138	1902	3	51	1848	24 - 20
25 - 29	2422	5	118	2299	-	-	-	-	912	2	63	847	1510	3	55	1452	29 - 25
30 - 34	2190	1	156	2033	-	-	-	-	803	1	82	720	1387	-	74	1313	34 - 30
35 - 39	1612	4	253	1355	-	-	-	-	598	1	133	464	1014	3	120	891	39 - 35
40 - 44	1264	6	308	950	-	-	-	-	494	4	169	321	770	2	139	629	44 - 40
45 - 49	820	2	368	450	-	-	-	-	341	2	184	155	479	-	184	295	49 - 45
50 - 54	807	7	508	292	-	-	-	-	299	2	233	64	508	5	275	228	54 - 50
55 - 59	622	10	509	103	-	-	-	-	246	5	224	17	376	5	285	86	59 - 55
60 - 64	657	18	580	59	-	-	-	-	296	5	279	12	361	13	301	47	64 - 60
65 - 69	564	14	509	41	-	-	-	-	242	5	232	5	322	9	277	36	69 - 65
70 - 74	380	11	347	22	-	-	-	-	170	3	164	3	210	8	183	19	74 - 70
75+	460	8	445	7	-	-	-	-	233	6	226	1	227	2	219	6	+75
Not Stated	7	5	-	2	-	-	-	-	4	3	-	1	3	2	-	1	غير مابين
Total 10 Years & Over	22391	102	4349	17940	-	-	-	-	8830	43	2121	6666	13561	59	2228	11274	المجموع 10 سنة فأكثر
Total 15 Years & Over	18404	98	4278	14028	-	-	-	-	7193	43	2083	5067	11211	55	2195	8961	المجموع 15 سنة فأكثر

جدول (32 تابع): السكان الفلسطينيون (10 سنوات فأكثر) حسب العمر والجنس والالمام بالقراءة والكتابة ونوع التجمع السكاني

Table (32 Cont.): Palestinian Population (10 Years and Over) by Age, Sex, Literacy and Type of Locality

Age and Sex	المجموع				مخيمات				ريف				حضر				العمر والجنس
	المجموع	غير مبيين	أمي	غير أمي	المجموع	غير مبيين	أمي	غير أمي	المجموع	غير مبيين	أمي	غير أمي	المجموع	غير مبيين	أمي	غير أمي	
	Total	Not Stated	Illiterate	Literate	Total	Not Stated	Illiterate	Literate	Total	Not Stated	Illiterate	Literate	Total	Not Stated	Illiterate	Literate	
Both Sexes																	كلا الجنسين
10 - 14	8304	7	172	8125	-	-	-	-	3434	1	83	3350	4870	6	89	4775	14 - 10
15 - 19	7293	6	183	7104	-	-	-	-	2942	1	90	2851	4351	5	93	4253	19 - 15
20 - 24	6397	8	209	6180	-	-	-	-	2551	3	96	2452	3846	5	113	3728	24 - 20
25 - 29	5168	8	192	4968	-	-	-	-	1988	2	88	1898	3180	6	104	3070	29 - 25
30 - 34	4549	4	226	4319	-	-	-	-	1697	3	108	1586	2852	1	118	2733	34 - 30
35 - 39	3514	8	336	3170	-	-	-	-	1266	3	163	1100	2248	5	173	2070	39 - 35
40 - 44	2533	8	385	2140	-	-	-	-	1001	4	202	795	1532	4	183	1345	44 - 40
45 - 49	1797	4	438	1355	-	-	-	-	692	4	211	477	1105	-	227	878	49 - 45
50 - 54	1517	8	568	941	-	-	-	-	553	3	257	293	964	5	311	648	54 - 50
55 - 59	1100	10	583	507	-	-	-	-	436	5	262	169	664	5	321	338	59 - 55
60 - 64	1159	18	719	422	-	-	-	-	493	5	338	150	666	13	381	272	64 - 60
65 - 69	989	17	631	341	-	-	-	-	419	7	302	110	570	10	329	231	69 - 65
70 - 74	687	15	455	217	-	-	-	-	320	7	231	82	367	8	224	135	74 - 70
75+	868	12	662	194	-	-	-	-	453	9	354	90	415	3	308	104	+75
Not Stated	31	16	2	13	-	-	-	-	16	12	-	4	15	4	2	9	غير مبيين
Total 10 Years & Over	45906	149	5761	39996	-	-	-	-	18261	69	2785	15407	27645	80	2976	24589	المجموع 10 سنة فأكثر
Total 15 Years & Over	37602	142	5589	31871	-	-	-	-	14827	68	2702	12057	22775	74	2887	19814	المجموع 15 سنة فأكثر

جدول 33: السكان الفلسطينيون (10 سنوات فأكثر) الملتحقون حالياً بالتعليم حسب الحالة التعليمية والجنس والعمر ونوع التجمع

Table 33: Palestinian Population (10 Years and Over) Currently at School by Educational Attainment, Sex, Age and Type of Locality (حضر, Urban)

Educational Attainment and Sex	المجموع Total	العمر Age					الحالة التعليمية والجنس
		غير مبين Not Stated	+30	29 - 25	24 - 20	19 - 15	
Male							ذكور
Illiterate	10	-	-	-	-	-	امي
Can Read and Write	1175	-	-	-	-	3	ملم
Elementary	1326	-	-	-	-	161	ابتدائي
Preparatory	755	-	-	-	10	729	اعدادي
Secondary	416	-	12	53	248	103	ثانوي
Associate Diploma	20	-	7	6	7	-	دبلوم متوسط
Bachelor	34	-	10	16	8	-	بكالوريوس
Higher Diploma	-	-	-	-	-	-	دبلوم عالي
Master	9	-	8	1	-	-	ماجستير
Ph.D	-	-	-	-	-	-	دكتورة
Not Stated	2	-	-	1	1	-	غير مبين
Total	3747	-	37	77	274	996	المجموع
Female							اناث
Illiterate	10	-	-	-	-	-	امي
Can Read and Write	1142	-	-	-	-	-	ملم
Elementary	1177	-	-	-	-	165	ابتدائي
Preparatory	673	-	-	-	10	649	اعدادي
Secondary	282	-	11	18	138	115	ثانوي
Associate Diploma	14	-	7	2	5	-	دبلوم متوسط
Bachelor	5	-	2	2	1	-	بكالوريوس
Higher Diploma	-	-	-	-	-	-	دبلوم عالي
Master	1	-	-	1	-	-	ماجستير
Ph.D	-	-	-	-	-	-	دكتورة
Not Stated	1	-	-	-	-	-	غير مبين
Total	3305	-	20	23	154	929	المجموع
Both Sexes							كلا الجنسين
Illiterate	20	-	-	-	-	-	امي
Can Read and Write	2317	-	-	-	-	3	ملم
Elementary	2503	-	-	-	-	326	ابتدائي
Preparatory	1428	-	-	-	20	1378	اعدادي
Secondary	698	-	23	71	386	218	ثانوي
Associate Diploma	34	-	14	8	12	-	دبلوم متوسط
Bachelor	39	-	12	18	9	-	بكالوريوس
Higher Diploma	-	-	-	-	-	-	دبلوم عالي
Master	10	-	8	2	-	-	ماجستير
Ph.D	-	-	-	-	-	-	دكتورة
Not Stated	3	-	-	1	1	-	غير مبين
Total	7052	-	57	100	428	1925	المجموع

جدول (33 تابع): السكان الفلسطينيون (10 سنوات فأكثر) الملتحقون حالياً بالتعليم حسب الحالة التعليمية والجنس والعمر ونوع التجمع

Table (33 Cont.): Palestinian Population (10 Years and Over) Currently at School by Educational Attainment, Sex, Age and Type of Locality (Rural, ريف)

Educational Attainment and Sex	المجموع Total	العمر Age					الحالة التعليمية والجنس
		غير مبين Not Stated	+30	29 - 25	24 - 20	19 - 15	
Male							ذكور
Illiterate	12	-	-	-	-	-	امي
Can Read and Write	840	-	-	-	-	-	ملم
Elementary	1025	-	-	-	-	175	ابتدائي
Preparatory	641	-	-	1	5	622	اعدادي
Secondary	425	1	15	56	229	124	ثانوي
Associate Diploma	20	-	8	6	6	-	دبلوم متوسط
Bachelor	26	-	7	11	8	-	بكالوريوس
Higher Diploma	1	-	-	-	1	-	دبلوم عالي
Master	13	-	3	10	-	-	ماجستير
Ph.D	-	-	-	-	-	-	دكتوراة
Not Stated	1	-	1	-	-	-	غير مبين
Total	3004	1	34	84	249	921	المجموع
Female							اناث
Illiterate	11	-	-	-	-	-	امي
Can Read and Write	748	-	-	-	-	-	ملم
Elementary	864	-	-	-	-	112	ابتدائي
Preparatory	462	-	-	-	1	456	اعدادي
Secondary	172	-	1	4	87	80	ثانوي
Associate Diploma	8	-	3	2	3	-	دبلوم متوسط
Bachelor	1	-	-	-	1	-	بكالوريوس
Higher Diploma	-	-	-	-	-	-	دبلوم عالي
Master	-	-	-	-	-	-	ماجستير
Ph.D	-	-	-	-	-	-	دكتوراة
Not Stated	1	-	-	-	1	-	غير مبين
Total	2267	-	4	6	93	648	المجموع
Both Sexes							كلا الجنسين
Illiterate	23	-	-	-	-	-	امي
Can Read and Write	1588	-	-	-	-	-	ملم
Elementary	1889	-	-	-	-	287	ابتدائي
Preparatory	1103	-	-	1	6	1078	اعدادي
Secondary	597	1	16	60	316	204	ثانوي
Associate Diploma	28	-	11	8	9	-	دبلوم متوسط
Bachelor	27	-	7	11	9	-	بكالوريوس
Higher Diploma	1	-	-	-	1	-	دبلوم عالي
Master	13	-	3	10	-	-	ماجستير
Ph.D	-	-	-	-	-	-	دكتوراة
Not Stated	2	-	1	-	1	-	غير مبين
Total	5271	1	38	90	342	1569	المجموع

جدول (33 تابع): السكان الفلسطينيون (10 سنوات فأكثر) الملتحقون حالياً بالتعليم حسب الحالة التعليمية والجنس والعمر ونوع التجمع

Table (33 Cont.): Palestinian Population (10 Years and Over) Currently at School by Educational Attainment, Sex, Age and Type of Locality
(المجموع، Total)

Educational Attainment and Sex	المجموع Total	العمر Age					الحالة التعليمية والجنس
		غير مبين Not Stated	+30	29 - 25	24 - 20	19 - 15	
Male							ذكور
Illiterate	22	-	-	-	-	-	امي
Can Read and Write	2015	-	-	-	-	3	ملم
Elementary	2351	-	-	-	-	336	ابتدائي
Preparatory	1396	-	-	1	15	1351	اعدادي
Secondary	841	1	27	109	477	227	ثانوي
Associate Diploma	40	-	15	12	13	-	دبلوم متوسط
Bachelor	60	-	17	27	16	-	بكالوريوس
Higher Diploma	1	-	-	-	1	-	دبلوم عالي
Master	22	-	11	11	-	-	ماجستير
Ph.D	-	-	-	-	-	-	دكتورة
Not Stated	3	-	1	1	1	-	غير مبين
Total	6751	1	71	161	523	1917	المجموع
Female							اناث
Illiterate	21	-	-	-	-	-	امي
Can Read and Write	1890	-	-	-	-	-	ملم
Elementary	2041	-	-	-	-	277	ابتدائي
Preparatory	1135	-	-	-	11	1105	اعدادي
Secondary	454	-	12	22	225	195	ثانوي
Associate Diploma	22	-	10	4	8	-	دبلوم متوسط
Bachelor	6	-	2	2	2	-	بكالوريوس
Higher Diploma	-	-	-	-	-	-	دبلوم عالي
Master	1	-	-	1	-	-	ماجستير
Ph.D	-	-	-	-	-	-	دكتورة
Not Stated	2	-	-	-	1	-	غير مبين
Total	5572	-	24	29	247	1577	المجموع
Both Sexes							كلا الجنسين
Illiterate	43	-	-	-	-	-	امي
Can Read and Write	3905	-	-	-	-	3	ملم
Elementary	4392	-	-	-	-	613	ابتدائي
Preparatory	2531	-	-	1	26	2456	اعدادي
Secondary	1295	1	39	131	702	422	ثانوي
Associate Diploma	62	-	25	16	21	-	دبلوم متوسط
Bachelor	66	-	19	29	18	-	بكالوريوس
Higher Diploma	1	-	-	-	1	-	دبلوم عالي
Master	23	-	11	12	-	-	ماجستير
Ph.D	-	-	-	-	-	-	دكتورة
Not Stated	5	-	1	1	2	-	غير مبين
Total	12323	1	95	190	770	3494	المجموع

جدول 34: السكان الفلسطينيون (10 سنوات فأكثر) غير الملحقين حالياً بالتعليم حسب الحالة التعليمية والجنس والعمر ونوع التجمع
Table 34: Palestinian Population (10 Years and Over) Not Currently at School by Educational Attainment, Sex, Age and Type of Locality (Urban, حضر)

Educational Attainment and Sex	المجموع Total	العمر									الحالة التعليمية والجنس
		Age غير مبين Not Stated	+65	64 - 55	54 - 45	44 - 35	34 - 25	24 - 20	19 - 15	14 - 10	
Male											ذكور
Illiterate	738	2	182	116	79	97	93	62	61	46	امي
Can Read and Write	1248	-	280	180	150	195	168	104	126	45	ملم
Elementary	2904	1	89	111	284	594	846	431	487	61	ابتدائي
Preparatory	2779	4	11	67	180	383	863	789	479	3	اعدادي
Secondary	1313	2	14	38	134	257	600	213	55	-	ثانوي
Associate Diploma	640	-	9	35	121	235	205	35	-	-	دبلوم متوسط
Bachelor	593	-	6	41	110	181	220	35	-	-	بكالوريوس
Higher Diploma	11	-	-	2	1	3	5	-	-	-	دبلوم عالي
Master	70	1	-	2	15	25	27	-	-	-	ماجستير
Ph.D	22	-	-	1	8	7	6	-	-	-	دكتوراة
Not Stated	13	-	2	-	-	4	1	-	4	2	غير مبين
Total	10331	10	593	593	1082	1981	3034	1669	1212	157	المجموع
Female											اناث
Illiterate	2218	-	679	586	459	259	129	51	32	23	امي
Can Read and Write	1248	-	56	74	154	298	279	172	164	51	ملم
Elementary	2810	-	4	30	162	521	785	634	581	93	ابتدائي
Preparatory	2166	-	1	11	73	327	847	549	357	1	اعدادي
Secondary	976	-	-	11	64	165	437	220	79	-	ثانوي
Associate Diploma	509	1	-	6	56	144	232	70	-	-	دبلوم متوسط
Bachelor	262	-	-	-	14	55	144	49	-	-	بكالوريوس
Higher Diploma	1	-	-	1	-	-	-	-	-	-	دبلوم عالي
Master	7	-	-	-	-	2	5	-	-	-	ماجستير
Ph.D	-	-	-	-	-	-	-	-	-	-	دكتوراة
Not Stated	45	-	16	18	4	3	2	-	-	2	غير مبين
Total	10242	1	756	737	986	1774	2860	1745	1213	170	المجموع
Both Sexes											كلا الجنسين
Illiterate	2956	2	861	702	538	356	222	113	93	69	امي
Can Read and Write	2496	-	336	254	304	493	447	276	290	96	ملم
Elementary	5714	1	93	141	446	1115	1631	1065	1068	154	ابتدائي
Preparatory	4945	4	12	78	253	710	1710	1338	836	4	اعدادي
Secondary	2289	2	14	49	198	422	1037	433	134	-	ثانوي
Associate Diploma	1149	1	9	41	177	379	437	105	-	-	دبلوم متوسط
Bachelor	855	-	6	41	124	236	364	84	-	-	بكالوريوس
Higher Diploma	12	-	-	3	1	3	5	-	-	-	دبلوم عالي
Master	77	1	-	2	15	27	32	-	-	-	ماجستير
Ph.D	22	-	-	1	8	7	6	-	-	-	دكتوراة
Not Stated	58	-	18	18	4	7	3	-	4	4	غير مبين
Total	20573	11	1349	1330	2068	3755	5894	3414	2425	327	المجموع

جدول (34 تابع): السكان الفلسطينيون (10 سنوات فأكثر) غير المتحقيين حالياً بالتعليم حسب الحالة التعليمية والجنس والعمر ونوع التجمع

Table (34 Cont.): Palestinian Population (10 Years and Over) Not Currently at School by Educational Attainment, Sex, Age and Type of Locality (Rural, ريف)

Educational Attainment and Sex	المجموع Total	العمر									الحالة التعليمية والجنس
		Age غير مبين Not Stated	+65	64 - 55	54 - 45	44 - 35	34 - 25	24 - 20	19 - 15	14 - 10	
Male											ذكور
Illiterate	652	-	265	97	51	63	51	51	41	33	امي
Can Read and Write	774	-	205	143	99	133	88	49	38	19	ملم
Elementary	1385	-	47	66	146	274	308	218	297	29	ابتدائي
Preparatory	1627	-	12	24	94	204	534	529	230	-	اعدادي
Secondary	912	-	6	21	68	158	436	177	46	-	ثانوي
Associate Diploma	502	-	3	23	75	184	172	45	-	-	دبلوم متوسط
Bachelor	488	2	-	11	57	134	237	47	-	-	بكالوريوس
Higher Diploma	9	-	-	2	2	1	4	-	-	-	دبلوم عالي
Master	39	-	-	-	4	9	26	-	-	-	ماجستير
Ph.D	14	-	-	-	6	6	2	-	-	-	دكتوراة
Not Stated	14	-	8	-	3	2	1	-	-	-	غير مبين
Total	6416	2	546	387	605	1168	1859	1116	652	81	المجموع
Female											اناث
Illiterate	2109	-	621	503	417	302	145	45	49	27	امي
Can Read and Write	742	1	5	22	87	224	188	88	82	45	ملم
Elementary	1462	-	4	4	82	284	437	305	298	48	ابتدائي
Preparatory	1264	-	-	1	30	117	472	403	240	1	اعدادي
Secondary	581	-	-	1	8	76	273	173	50	-	ثانوي
Associate Diploma	230	-	-	1	11	53	120	44	1	-	دبلوم متوسط
Bachelor	125	-	-	-	-	25	68	32	-	-	بكالوريوس
Higher Diploma	-	-	-	-	-	-	-	-	-	-	دبلوم عالي
Master	5	-	-	-	-	3	1	1	-	-	ماجستير
Ph.D	2	-	-	-	1	1	-	-	-	-	دكتوراة
Not Stated	32	-	12	10	3	5	2	-	-	-	غير مبين
Total	6552	1	642	542	639	1090	1706	1091	720	121	المجموع
Both Sexes											كلا الجنسين
Illiterate	2761	-	886	600	468	365	196	96	90	60	امي
Can Read and Write	1516	1	210	165	186	357	276	137	120	64	ملم
Elementary	2847	-	51	70	228	558	745	523	595	77	ابتدائي
Preparatory	2891	-	12	25	124	321	1006	932	470	1	اعدادي
Secondary	1493	-	6	22	76	234	709	350	96	-	ثانوي
Associate Diploma	732	-	3	24	86	237	292	89	1	-	دبلوم متوسط
Bachelor	613	2	-	11	57	159	305	79	-	-	بكالوريوس
Higher Diploma	9	-	-	2	2	1	4	-	-	-	دبلوم عالي
Master	44	-	-	-	4	12	27	1	-	-	ماجستير
Ph.D	16	-	-	-	7	7	2	-	-	-	دكتوراة
Not Stated	46	-	20	10	6	7	3	-	-	-	غير مبين
Total	12968	3	1188	929	1244	2258	3565	2207	1372	202	المجموع

جدول (34 تابع): السكان الفلسطينيون (10 سنوات فأكثر) غير الملتحقين حالياً بالتعليم حسب الحالة التعليمية والجنس والعمر ونوع التجمع

Table (34 Cont.): Palestinian Population (10 Years and Over) Not Currently at School by Educational Attainment, Sex, Age and Type of Locality
(المجموع، Total)

Educational Attainment and Sex	المجموع Total	العمر									الحالة التعليمية والجنس
		غير مبين Not Stated	+65	64 - 55	54 - 45	44 - 35	34 - 25	24 - 20	19 - 15	14 - 10	
Male											ذكور
Illiterate	1390	2	447	213	130	160	144	113	102	79	امي
Can Read and Write	2022	-	485	323	249	328	256	153	164	64	ملم
Elementary	4289	1	136	177	430	868	1154	649	784	90	ابتدائي
Preparatory	4406	4	23	91	274	587	1397	1318	709	3	اعدادي
Secondary	2225	2	20	59	202	415	1036	390	101	-	ثانوي
Associate Diploma	1142	-	12	58	196	419	377	80	-	-	دبلوم متوسط
Bachelor	1081	2	6	52	167	315	457	82	-	-	بكالوريوس
Higher Diploma	20	-	-	4	3	4	9	-	-	-	دبلوم عالي
Master	109	1	-	2	19	34	53	-	-	-	ماجستير
Ph.D	36	-	-	1	14	13	8	-	-	-	دكتوراة
Not Stated	27	-	10	-	3	6	2	-	4	2	غير مبين
Total	16747	12	1139	980	1687	3149	4893	2785	1864	238	المجموع
Female											اناث
Illiterate	4327	-	1300	1089	876	561	274	96	81	50	امي
Can Read and Write	1990	1	61	96	241	522	467	260	246	96	ملم
Elementary	4272	-	8	34	244	805	1222	939	879	141	ابتدائي
Preparatory	3430	-	1	12	103	444	1319	952	597	2	اعدادي
Secondary	1557	-	-	12	72	241	710	393	129	-	ثانوي
Associate Diploma	739	1	-	7	67	197	352	114	1	-	دبلوم متوسط
Bachelor	387	-	-	-	14	80	212	81	-	-	بكالوريوس
Higher Diploma	1	-	-	1	-	-	-	-	-	-	دبلوم عالي
Master	12	-	-	-	-	5	6	1	-	-	ماجستير
Ph.D	2	-	-	-	1	1	-	-	-	-	دكتوراة
Not Stated	77	-	28	28	7	8	4	-	-	2	غير مبين
Total	16794	2	1398	1279	1625	2864	4566	2836	1933	291	المجموع
Both Sexes											كلا الجنسين
Illiterate	5717	2	1747	1302	1006	721	418	209	183	129	امي
Can Read and Write	4012	1	546	419	490	850	723	413	410	160	ملم
Elementary	8561	1	144	211	674	1673	2376	1588	1663	231	ابتدائي
Preparatory	7836	4	24	103	377	1031	2716	2270	1306	5	اعدادي
Secondary	3782	2	20	71	274	656	1746	783	230	-	ثانوي
Associate Diploma	1881	1	12	65	263	616	729	194	1	-	دبلوم متوسط
Bachelor	1468	2	6	52	181	395	669	163	-	-	بكالوريوس
Higher Diploma	21	-	-	5	3	4	9	-	-	-	دبلوم عالي
Master	121	1	-	2	19	39	59	1	-	-	ماجستير
Ph.D	38	-	-	1	15	14	8	-	-	-	دكتوراة
Not Stated	104	-	38	28	10	14	6	-	4	4	غير مبين
Total	33541	14	2537	2259	3312	6013	9459	5621	3797	529	المجموع

جدول 35: السكان الفلسطينيون الذين أنهوا دبلوم متوسط فأعلى حسب التخصص (البرنامج) والجنس والعمر ونوع التجمع

Table 35: Palestinian Population Completed Associate Diploma and Above by Specialization (Program), Sex, Age and Type of Locality (Urban, حضر)

Specialization (Program) & Sex	المجموع Total	العمر							التخصص (البرنامج) والجنس	
		غير مبين Not Stated	+65	64 - 55	54 - 45	44 - 35	34 - 25	24 - 20		أقل من 20 Less Than 20
Male									ذكور	
Teacher Training Programs	44	-	-	9	11	20	3	1	-	العلوم التربوية واعداد المعلمين
Fine and Applied Arts Programs	2	-	-	1	-	1	-	-	-	الفنون الجميلة والفنون التطبيقية
Humanities Programs	223	-	4	32	75	65	42	5	-	العلوم الانسانية
Religion and Theology Programs	57	-	1	4	8	22	18	4	-	العلوم الدينية واللاهوت
Social and Behavioral Science Programs	122	-	2	8	33	42	34	3	-	العلوم الاجتماعية والسلوكية
Commercial and Business Adminstrion Programs	303	-	3	8	26	111	138	17	-	العلوم التجارية والادارية
Law and Jurisprudence Programs	37	-	-	4	5	5	22	1	-	العلوم القانونية والنشرية
Natural Science Programs	65	-	-	2	9	22	25	7	-	العلوم الطبيعية
Mathematics and Computer Science Programs	77	-	-	1	20	23	25	8	-	الرياضيات وعلوم الكمبيوتر
Medical Diagnostic and Treatment Programs	169	1	-	6	16	42	84	20	-	العلوم الطبية والصحية
Trade, Craft and Industrial Programs	34	-	-	-	6	4	20	4	-	الحرف والمهن والصناعات
Engineering Programs	183	-	3	2	24	71	69	14	-	العلوم الهندسية
Architectural and Town-Planning Programs	2	-	-	-	2	-	-	-	-	العلوم المعمارية وتخطيط المدن
Agricultural , Forestry and Fishery Programs	21	-	2	1	8	6	3	1	-	العلوم الزراعية والغابات والتشجير
Home Economics (Domestic Science) Programs	1	-	-	-	-	-	1	-	-	الاقتصاد المنزلي والعلوم المنزلية
Transport and Communications Programs	3	-	-	-	-	1	2	-	-	النقل والمواصلات
Service Trade Programs	-	-	-	-	-	-	-	-	-	مهن الخدمات
Programs in Mass Communication and Documentation	13	-	-	1	-	5	7	-	-	الاتصال الجماهيري والتوثيق
Other Programs	26	-	-	-	9	12	5	-	-	العلوم الأخرى
Not Stated	17	-	-	2	3	10	2	-	-	غير مبين
Total	1399	1	15	81	255	462	500	85	-	المجموع

جدول (35 تابع): السكان الفلسطينيون الذين أنهوا دبلوم متوسط فأعلى حسب التخصص (البرنامج) والجنس والعمر ونوع التجمع

Table (35 Cont.): Palestinian Population Completed Associate Diploma and Above by Specialization (Program), Sex, Age and Type of Locality (Urban, حضر)

Specialization (Program) & Sex	المجموع Total	العمر							التخصص (البرنامج) والجنس	
		غير مبين Not Stated	+65	64 - 55	54 - 45	44 - 35	34 - 25	24 - 20		أقل من 20 Less Than 20
Female									إناث	
Teacher Training Programs	79	-	-	2	8	26	33	10	-	العلوم التربوية واعداد المعلمين
Fine and Applied Arts Programs	4	-	-	-	-	1	1	2	-	الفنون الجميلة والفنون التطبيقية
Humanities Programs	202	-	-	4	34	39	102	23	-	العلوم الانسانية
Religion and Theology Programs	92	-	-	-	1	21	56	14	-	العلوم الدينية واللاهوت
Social and Behavioral Science Programs	68	-	-	-	11	20	26	11	-	العلوم الاجتماعية والسلوكية
Commercial and Business Adminstrion Programs	103	-	-	-	3	18	57	25	-	العلوم التجارية والادارية
Law and Jurisprudence Programs	1	-	-	-	-	-	-	1	-	العلوم القانونية والتشريعية
Natural Science Programs	51	-	-	1	3	17	24	6	-	العلوم الطبيعية
Mathematics and Computer Science Programs	59	-	-	-	2	22	26	9	-	الرياضيات وعلوم الكمبيوتر
Medical Diagnostic and Treatment Programs	80	1	-	-	3	18	45	13	-	العلوم الطبية والصحية
Trade, Craft and Industrial Programs	14	-	-	-	1	8	2	3	-	الحرف والمهن والصناعات
Engineering Programs	9	-	-	-	-	2	5	2	-	العلوم الهندسية
Architectural and Town-Planning Programs	-	-	-	-	-	-	-	-	-	العلوم المعمارية وتخطيط المدن
Agricultural , Forestry and Fishery Programs	1	-	-	-	-	-	1	-	-	العلوم الزراعية والغابات والتشجير
Home Economics (Domestic Science) Programs	6	-	-	-	2	2	1	1	-	الاقتصاد المنزلي والعلوم المنزلية
Transport and Communications Programs	-	-	-	-	-	-	-	-	-	النقل والمواصلات
Service Trade Programs	-	-	-	-	-	-	-	-	-	مهن الخدمات
Programs in Mass Communication and Documentation	13	-	-	-	-	2	9	2	-	الاتصال الجماهيري والتوثيق
Other Programs	7	-	-	-	-	5	1	1	-	العلوم الأخرى
Not Stated	10	-	-	-	2	3	3	2	-	غير مبين
Total	799	1	-	7	70	204	392	125	-	المجموع

جدول (35 تابع): السكان الفلسطينيون الذين أنهوا دبلوم متوسط فأعلى حسب التخصص (البرنامج) والجنس والعمر ونوع التجمع

Table (35 Cont.): Palestinian Population Completed Associate Diploma and Above by Specialization (Program), Sex, Age and Type of Locality (Urban, حضر)

Specialization (Program) & Sex	المجموع Total	العمر							التخصص (البرنامج) والجنس	
		غير مبين Not Stated	+65	64 - 55	54 - 45	44 - 35	34 - 25	24 - 20		أقل من 20 Less Than 20
Both Sexes									كلا الجنسين	
Teacher Training Programs	123	-	-	11	19	46	36	11	-	العلوم التربوية واعداد المعلمين
Fine and Applied Arts Programs	6	-	-	1	-	2	1	2	-	الفنون الجميلة والفنون التطبيقية
Humanities Programs	425	-	4	36	109	104	144	28	-	العلوم الانسانية
Religion and Theology Programs	149	-	1	4	9	43	74	18	-	العلوم الدينية واللاهوت
Social and Behavioral Science Programs	190	-	2	8	44	62	60	14	-	العلوم الاجتماعية والسلوكية
Commercial and Business Administration Programs	406	-	3	8	29	129	195	42	-	العلوم التجارية والادارية
Law and Jurisprudence Programs	38	-	-	4	5	5	22	2	-	العلوم القانونية والتشريعية
Natural Science Programs	116	-	-	3	12	39	49	13	-	العلوم الطبيعية
Mathematics and Computer Science Programs	136	-	-	1	22	45	51	17	-	الرياضيات وعلوم الكمبيوتر
Medical Diagnostic and Treatment Programs	249	2	-	6	19	60	129	33	-	العلوم الطبية والصحية
Trade, Craft and Industrial Programs	48	-	-	-	7	12	22	7	-	الحرف والمهن والصناعات
Engineering Programs	192	-	3	2	24	73	74	16	-	العلوم الهندسية
Architectural and Town-Planning Programs	2	-	-	-	2	-	-	-	-	العلوم المعمارية وتخطيط المدن
Agricultural , Forestry and Fishery Programs	22	-	2	1	8	6	4	1	-	العلوم الزراعية والغابات والتشجير
Home Economics (Domestic Science) Programs	7	-	-	-	2	2	2	1	-	الاقتصاد المنزلي والعلوم المنزلية
Transport and Communications Programs	3	-	-	-	-	1	2	-	-	النقل والمواصلات
Service Trade Programs	-	-	-	-	-	-	-	-	-	مهن الخدمات
Programs in Mass Communication and Documentation	26	-	-	1	-	7	16	2	-	الاتصال الجماهيري والتوثيق
Other Programs	33	-	-	-	9	17	6	1	-	العلوم الأخرى
Not Stated	27	-	-	2	5	13	5	2	-	غير مبين
Total	2198	2	15	88	325	666	892	210	-	المجموع

جدول (35 تابع): السكان الفلسطينيون الذين أنهوا دبلوم متوسط فأعلى حسب التخصص (البرنامج) والجنس والعمر ونوع التجمع

Table (35 Cont.): Palestinian Population Completed Associate Diploma and Above by Specialization (Program), Sex, Age and Type of Locality (Rural, ريف)

Specialization (Program) & Sex	المجموع Total	العمر							التخصص (البرنامج) والجنس	
		غير مبين Not Stated	+65	64 - 55	54 - 45	44 - 35	34 - 25	24 - 20		أقل من 20 Less Than 20
Male									ذكور	
Teacher Training Programs	35	-	1	1	2	16	13	2	-	العلوم التربوية واعداد المعلمين
Fine and Applied Arts Programs	1	-	-	-	-	-	1	-	-	الفنون الجميلة والفنون التطبيقية
Humanities Programs	212	2	2	17	44	68	72	7	-	العلوم الانسانية
Religion and Theology Programs	67	-	-	1	7	19	33	7	-	العلوم الدينية واللاهوت
Social and Behavioral Science Programs	105	-	-	4	22	28	46	5	-	العلوم الاجتماعية والسلوكية
Commercial and Business Adminstrion Programs	259	-	-	1	14	92	124	28	-	العلوم التجارية والادارية
Law and Jurisprudence Programs	17	-	-	2	4	3	6	2	-	العلوم القانونية والتشريعية
Natural Science Programs	55	-	-	1	8	14	22	10	-	العلوم الطبيعية
Mathematics and Computer Science Programs	71	-	-	3	8	19	35	6	-	الرياضيات وعلوم الكمبيوتر
Medical Diagnostic and Treatment Programs	72	-	-	-	6	19	32	15	-	العلوم الطبية والصحية
Trade, Craft and Industrial Programs	17	-	-	-	2	3	8	4	-	الحرف والمهن والصناعات
Engineering Programs	135	-	-	1	10	41	67	16	-	العلوم الهندسية
Architectural and Town-Planning Programs	-	-	-	-	-	-	-	-	-	العلوم المعمارية وتخطيط المدن
Agricultural , Forestry and Fishery Programs	17	-	-	1	8	2	3	3	-	العلوم الزراعية والغابات والتشجير
Home Economics (Domestic Science) Programs	1	-	-	-	-	-	1	-	-	الاقتصاد المنزلي والعلوم المنزلية
Transport and Communications Programs	2	-	-	-	-	2	-	-	-	النقل والمواصلات
Service Trade Programs	2	-	-	-	-	2	-	-	-	مهن الخدمات
Programs in Mass Communication and Documentation	6	-	-	-	-	-	6	-	-	الاتصال الجماهيري والتوثيق
Other Programs	26	-	-	1	6	8	9	2	-	العلوم الأخرى
Not Stated	12	-	-	3	3	4	2	-	-	غير مبين
Total	1112	2	3	36	144	340	480	107	-	المجموع

جدول (35 تابع): السكان الفلسطينيون الذين أنهوا دبلوم متوسط فأعلى حسب التخصص (البرنامج) والجنس والعمر ونوع التجمع

Table (35 Cont.): Palestinian Population Completed Associate Diploma and Above by Specialization (Program), Sex, Age and Type of Locality (Rural, ريف)

Specialization (Program) & Sex	المجموع Total	العمر							التخصص (البرنامج) والجنس	
		غير مبين Not Stated	+65	64 - 55	54 - 45	44 - 35	34 - 25	24 - 20		أقل من 20 Less Than 20
Female									إناث	
Teacher Training Programs	41	-	-	-	1	9	19	12	-	العلوم التربوية واعداد المعلمين
Fine and Applied Arts Programs	3	-	-	-	-	1	1	1	-	الفنون الجميلة والفنون التطبيقية
Humanities Programs	117	-	-	1	4	26	65	21	-	العلوم الانسانية
Religion and Theology Programs	36	-	-	-	-	10	22	4	-	العلوم الدينية واللاهوت
Social and Behavioral Science Programs	20	-	-	-	3	2	11	4	-	العلوم الاجتماعية والسلوكية
Commercial and Business Adminstrion Programs	48	-	-	-	-	7	28	12	1	العلوم التجارية والادارية
Law and Jurisprudence Programs	1	-	-	-	-	1	-	-	-	العلوم القانونية والتشريعية
Natural Science Programs	21	-	-	-	1	8	5	7	-	العلوم الطبيعية
Mathematics and Computer Science Programs	20	-	-	-	-	4	11	5	-	الرياضيات وعلوم الكمبيوتر
Medical Diagnostic and Treatment Programs	42	-	-	-	1	10	21	10	-	العلوم الطبية والصحية
Trade, Craft and Industrial Programs	2	-	-	-	1	-	1	-	-	الحرف والمهن والصناعات
Engineering Programs	8	-	-	-	-	1	4	3	-	العلوم الهندسية
Architectural and Town-Planning Programs	-	-	-	-	-	-	-	-	-	العلوم المعمارية وتخطيط المدن
Agricultural , Forestry and Fishery Programs	-	-	-	-	-	-	-	-	-	العلوم الزراعية والغابات والتشجير
Home Economics (Domestic Science) Programs	3	-	-	-	1	1	1	-	-	الاقتصاد المنزلي والعلوم المنزلية
Transport and Communications Programs	-	-	-	-	-	-	-	-	-	النقل والمواصلات
Service Trade Programs	-	-	-	-	-	-	-	-	-	مهن الخدمات
Programs in Mass Communication and Documentation	3	-	-	-	-	-	2	1	-	الاتصال الجماهيري والتوثيق
Other Programs	4	-	-	-	-	2	1	1	-	العلوم الأخرى
Not Stated	2	-	-	-	-	2	-	-	-	غير مبين
Total	371	-	-	1	12	84	192	81	1	المجموع

جدول (35 تابع): السكان الفلسطينيون الذين أنهوا دبلوم متوسط فأعلى حسب التخصص (البرنامج) والجنس والعمر ونوع التجمع

Table (35 Cont.): Palestinian Population Completed Associate Diploma and Above by Specialization (Program), Sex, Age and Type of Locality (Rural, ريف)

Specialization (Program) & Sex	المجموع Total	العمر							أقل من 20 Less Than 20	التخصص (البرنامج) والجنس
		غير مبين Not Stated	+65	64 - 55	54 - 45	44 - 35	34 - 25	24 - 20		
Both Sexes										كلا الجنسين
Teacher Training Programs	76	-	1	1	3	25	32	14	-	العلوم التربوية واعداد المعلمين
Fine and Applied Arts Programs	4	-	-	-	-	1	2	1	-	الفنون الجميلة والفنون التطبيقية
Humanities Programs	329	2	2	18	48	94	137	28	-	العلوم الانسانية
Religion and Theology Programs	103	-	-	1	7	29	55	11	-	العلوم الدينية واللاهوت
Social and Behavioral Science Programs	125	-	-	4	25	30	57	9	-	العلوم الاجتماعية والسلوكية
Commercial and Business Adminstrion Programs	307	-	-	1	14	99	152	40	1	العلوم التجارية والادارية
Law and Jurisprudence Programs	18	-	-	2	4	4	6	2	-	العلوم القانونية والتشريعية
Natural Science Programs	76	-	-	1	9	22	27	17	-	العلوم الطبيعية
Mathematics and Computer Science Programs	91	-	-	3	8	23	46	11	-	الرياضيات وعلوم الكمبيوتر
Medical Diagnostic and Treatment Programs	114	-	-	-	7	29	53	25	-	العلوم الطبية والصحية
Trade, Craft and Industrial Programs	19	-	-	-	3	3	9	4	-	الحرف والمهن والصناعات
Engineering Programs	143	-	-	1	10	42	71	19	-	العلوم الهندسية
Architectural and Town-Planning Programs	-	-	-	-	-	-	-	-	-	العلوم المعمارية وتخطيط المدن
Agricultural , Forestry and Fishery Programs	17	-	-	1	8	2	3	3	-	العلوم الزراعية والغابات والتشجير
Home Economics (Domestic Science) Programs	4	-	-	-	1	1	2	-	-	الاقتصاد المنزلي والعلوم المنزلية
Transport and Communications Programs	2	-	-	-	-	2	-	-	-	النقل والمواصلات
Service Trade Programs	2	-	-	-	-	2	-	-	-	مهن الخدمات
Programs in Mass Communication and Documentation	9	-	-	-	-	-	8	1	-	الاتصال الجماهيري والتوثيق
Other Programs	30	-	-	1	6	10	10	3	-	العلوم الأخرى
Not Stated	14	-	-	3	3	6	2	-	-	غير مبين
Total	1483	2	3	37	156	424	672	188	1	المجموع

جدول (35 تابع): السكان الفلسطينيون الذين أنهوا دبلوم متوسط فأعلى حسب التخصص (البرنامج) والجنس والعمر ونوع التجمع

Table (35 Cont.): Palestinian Population Completed Associate Diploma and Above by Specialization (Program), Sex, Age and Type of Locality
(المجموع، Total)

Specialization (Program) & Sex	المجموع Total	العمر							التخصص (البرنامج) والجنس	
		غير مبين Not Stated	+65	64 - 55	54 - 45	44 - 35	34 - 25	24 - 20		أقل من 20 Less Than 20
Male									ذكور	
Teacher Training Programs	79	-	1	10	13	36	16	3	-	العلوم التربوية واعداد المعلمين
Fine and Applied Arts Programs	3	-	-	1	-	1	1	-	-	الفنون الجميلة والفنون التطبيقية
Humanities Programs	435	2	6	49	119	133	114	12	-	العلوم الانسانية
Religion and Theology Programs	124	-	1	5	15	41	51	11	-	العلوم الدينية واللاهوت
Social and Behavioral Science Programs	227	-	2	12	55	70	80	8	-	العلوم الاجتماعية والسلوكية
Commercial and Business Administration Programs	562	-	3	9	40	203	262	45	-	العلوم التجارية والادارية
Law and Jurisprudence Programs	54	-	-	6	9	8	28	3	-	العلوم القانونية والنشرية
Natural Science Programs	120	-	-	3	17	36	47	17	-	العلوم الطبيعية
Mathematics and Computer Science Programs	148	-	-	4	28	42	60	14	-	الرياضيات وعلوم الكمبيوتر
Medical Diagnostic and Treatment Programs	241	1	-	6	22	61	116	35	-	العلوم الطبية والصحية
Trade, Craft and Industrial Programs	51	-	-	-	8	7	28	8	-	الحرف والمهن والصناعات
Engineering Programs	318	-	3	3	34	112	136	30	-	العلوم الهندسية
Architectural and Town-Planning Programs	2	-	-	-	2	-	-	-	-	العلوم المعمارية وتخطيط المدن
Agricultural , Forestry and Fishery Programs	38	-	2	2	16	8	6	4	-	العلوم الزراعية والغابات والتشجير
Home Economics (Domestic Science) Programs	2	-	-	-	-	-	2	-	-	الاقتصاد المنزلي والعلوم المنزلية
Transport and Communications Programs	5	-	-	-	-	3	2	-	-	النقل والمواصلات
Service Trade Programs	2	-	-	-	-	2	-	-	-	مهن الخدمات
Programs in Mass Communication and Documentation	19	-	-	1	-	5	13	-	-	الاتصال الجماهيري والتوثيق
Other Programs	52	-	-	1	15	20	14	2	-	العلوم الاخرى
Not Stated	29	-	-	5	6	14	4	-	-	غير مبين
Total	2511	3	18	117	399	802	980	192	-	المجموع

جدول (35 تابع): السكان الفلسطينيون الذين أنهوا دبلوم متوسط فأعلى حسب التخصص (البرنامج) والجنس والعمر ونوع التجمع

Table (35 Cont.): Palestinian Population Completed Associate Diploma and Above by Specialization (Program), Sex, Age and Type of Locality
(المجموع، Total)

Specialization (Program) & Sex	المجموع Total	العمر							التخصص (البرنامج) والجنس	
		غير مبين Not Stated	+65	64 - 55	54 - 45	44 - 35	34 - 25	24 - 20		أقل من 20 Less Than 20
Female									إناث	
Teacher Training Programs	120	-	-	2	9	35	52	22	-	العلوم التربوية واعداد المعلمين
Fine and Applied Arts Programs	7	-	-	-	-	2	2	3	-	الفنون الجميلة والفنون التطبيقية
Humanities Programs	319	-	-	5	38	65	167	44	-	العلوم الانسانية
Religion and Theology Programs	128	-	-	-	1	31	78	18	-	العلوم الدينية واللاهوت
Social and Behavioral Science Programs	88	-	-	-	14	22	37	15	-	العلوم الاجتماعية والسلوكية
Commercial and Business Adminstrion Programs	151	-	-	-	3	25	85	37	1	العلوم التجارية والادارية
Law and Jurisprudence Programs	2	-	-	-	-	1	-	1	-	العلوم القانونية والتشريعية
Natural Science Programs	72	-	-	1	4	25	29	13	-	العلوم الطبيعية
Mathematics and Computer Science Programs	79	-	-	-	2	26	37	14	-	الرياضيات وعلوم الكمبيوتر
Medical Diagnostic and Treatment Programs	122	1	-	-	4	28	66	23	-	العلوم الطبية والصحية
Trade, Craft and Industrial Programs	16	-	-	-	2	8	3	3	-	الحرف والمهن والصناعات
Engineering Programs	17	-	-	-	-	3	9	5	-	العلوم الهندسية
Architectural and Town-Planning Programs	-	-	-	-	-	-	-	-	-	العلوم المعمارية وتخطيط المدن
Agricultural , Forestry and Fishery Programs	1	-	-	-	-	-	1	-	-	العلوم الزراعية والغابات والتشجير
Home Economics (Domestic Science) Programs	9	-	-	-	3	3	2	1	-	الاقتصاد المنزلي والعلوم المنزلية
Transport and Communications Programs	-	-	-	-	-	-	-	-	-	النقل والمواصلات
Service Trade Programs	-	-	-	-	-	-	-	-	-	مهن الخدمات
Programs in Mass Communication and Documentation	16	-	-	-	-	2	11	3	-	الاتصال الجماهيري والتوثيق
Other Programs	11	-	-	-	-	7	2	2	-	العلوم الأخرى
Not Stated	12	-	-	-	2	5	3	2	-	غير مبين
Total	1170	1	-	8	82	288	584	206	1	المجموع

جدول (35 تابع): السكان الفلسطينيون الذين أنهوا دبلوم متوسط فأعلى حسب التخصص (البرنامج) والجنس والعمر ونوع التجمع

Table (35 Cont.): Palestinian Population Completed Associate Diploma and Above by Specialization (Program), Sex, Age and Type of Locality
(المجموع، Total)

Specialization (Program) & Sex	المجموع Total	العمر							أقل من 20 Less Than 20	التخصص (البرنامج) والجنس
		غير مبين Not Stated	+65	64 - 55	54 - 45	44 - 35	34 - 25	24 - 20		
Both Sexes										كلا الجنسين
Teacher Training Programs	199	-	1	12	22	71	68	25	-	العلوم التربوية واعداد المعلمين
Fine and Applied Arts Programs	10	-	-	1	-	3	3	3	-	الفنون الجميلة والفنون التطبيقية
Humanities Programs	754	2	6	54	157	198	281	56	-	العلوم الانسانية
Religion and Theology Programs	252	-	1	5	16	72	129	29	-	العلوم الدينية واللاهوت
Social and Behavioral Science Programs	315	-	2	12	69	92	117	23	-	العلوم الاجتماعية والسلوكية
Commercial and Business Adminstrion Programs	713	-	3	9	43	228	347	82	1	العلوم التجارية والادارية
Law and Jurisprudence Programs	56	-	-	6	9	9	28	4	-	العلوم القانونية والنشرية
Natural Science Programs	192	-	-	4	21	61	76	30	-	العلوم الطبيعية
Mathematics and Computer Science Programs	227	-	-	4	30	68	97	28	-	الرياضيات وعلوم الكمبيوتر
Medical Diagnostic and Treatment Programs	363	2	-	6	26	89	182	58	-	العلوم الطبية والصحية
Trade, Craft and Industrial Programs	67	-	-	-	10	15	31	11	-	الحرف والمهن والصناعات
Engineering Programs	335	-	3	3	34	115	145	35	-	العلوم الهندسية
Architectural and Town-Planning Programs	2	-	-	-	2	-	-	-	-	العلوم المعمارية وتخطيط المدن
Agricultural , Forestry and Fishery Programs	39	-	2	2	16	8	7	4	-	العلوم الزراعية والغابات والتشجير
Home Economics (Domestic Science) Programs	11	-	-	-	3	3	4	1	-	الاقتصاد المنزلي والعلوم المنزلية
Transport and Communications Programs	5	-	-	-	-	3	2	-	-	النقل والمواصلات
Service Trade Programs	2	-	-	-	-	2	-	-	-	مهن الخدمات
Programs in Mass Communication and Documentation	35	-	-	1	-	7	24	3	-	الاتصال الجماهيري والتوثيق
Other Programs	63	-	-	1	15	27	16	4	-	العلوم الاخرى
Not Stated	41	-	-	5	8	19	7	2	-	غير مبين
Total	3681	4	18	125	481	1090	1564	398	1	المجموع

جدول 36: السكان الفلسطينيون (10 سنوات فأكثر) الحاصلين على مؤهلات دراسية حسب مكان الحصول على المؤهل والجنس والمؤهل العلمي ونوع التجمع

Table 36: Palestinian Population (10 Years and Over) by Place of Study, Sex, Qualification and Type of Locality (حضر, Urban)

Place of Study and Sex	المجموع Total	المؤهل العلمي									مكان الحصول على المؤهل والجنس
		Qualification	Qualification	Qualification	Qualification	Qualification	Qualification	Qualification	Qualification	Qualification	
		غير مبيّن Not Stated	دكتوراة Ph.D	ماجستير Master	دبلوم عالي Higher Diploma	بكالوريوس Bachelor	دبلوم متوسط Associate Diploma	ثانوي Secondary	اعدادي Preparatory	ابتدائي Elementary	
Male											ذكور
Palestine	9580	-	-	2	3	185	366	1573	3343	4108	فلسطين
Arab Countries	1028	2	5	16	3	313	279	127	180	103	دول عربية
Non-Arab Asia and Africa	118	-	3	16	3	62	2	11	7	14	دول اسيوية وافريقية غير عربية
Eastern Europe	82	2	4	21	1	35	7	10	1	1	اوروبا الشرقية
Western Europe	51	1	6	14	1	22	3	2	1	1	اوروبا الغربية
North America	26	2	4	7	-	7	1	4	1	-	امريكا الشمالية
Latin America	4	-	-	3	-	1	-	-	-	-	امريكا اللاتينية
Others	1	-	-	-	-	-	-	1	-	-	دول اخرى
Not Stated	14	5	-	-	-	2	2	1	1	3	غير مبيّن
Total	10904	12	22	79	11	627	660	1729	3534	4230	المجموع
Female											اناث
Palestine	8020	2	-	2	-	186	395	1044	2586	3805	فلسطين
Arab Countries	697	-	-	3	1	72	117	168	204	132	دول عربية
Non-Arab Asia and Africa	133	1	-	-	-	1	7	35	45	44	دول اسيوية وافريقية غير عربية
Eastern Europe	8	1	-	2	-	3	-	2	-	-	اوروبا الشرقية
Western Europe	3	-	-	-	-	2	1	-	-	-	اوروبا الغربية
North America	6	-	-	-	-	2	2	1	1	-	امريكا الشمالية
Latin America	4	-	-	1	-	-	-	2	-	1	امريكا اللاتينية
Others	6	-	-	-	-	-	-	3	2	1	دول اخرى
Not Stated	25	14	-	-	-	1	1	3	1	5	غير مبيّن
Total	8902	18	-	8	1	267	523	1258	2839	3988	المجموع

جدول (36 تابع): السكان الفلسطينيون (10 سنوات فأكثر) الحاصلين على مؤهلات دراسية حسب مكان الحصول على المؤهل والجنس والمؤهل العلمي ونوع التجمع

Table (36 Cont.): Palestinian Population (10 Years and Over) by Place of Study, Sex, Qualification and Type of Locality
(حضر, Urban)

Place of Study and Sex	المجموع Total	المؤهل العلمي									مكان الحصول على المؤهل والجنس	
		Qualification	غير مبین Not Stated	دكتوراة Ph.D	ماجستير Master	دبلوم عالي Higher Diploma	بكالوريوس Bachelor	دبلوم متوسط Associate Diploma	ثانوي Secondary	اعدادي Preparatory		ابتدائي Elementary
Both Sexes												كلا الجنسين
Palestine	17600	2	-	4	3	371	761	2617	5929	7913		فلسطين
Arab Countries	1725	2	5	19	4	385	396	295	384	235		دول عربية
Non-Arab Asia and Africa	251	1	3	16	3	63	9	46	52	58		دول اسيوية وافريقية غير عربية
Eastern Europe	90	3	4	23	1	38	7	12	1	1		اوروبا الشرقية
Western Europe	54	1	6	14	1	24	4	2	1	1		اوروبا الغربية
North America	32	2	4	7	-	9	3	5	2	-		امريكا الشمالية
Latin America	8	-	-	4	-	1	-	2	-	1		امريكا اللاتينية
Others	7	-	-	-	-	-	-	4	2	1		دول اخرى
Not Stated	39	19	-	-	-	3	3	4	2	8		غير مبین
Total	19806	30	22	87	12	894	1183	2987	6373	8218		المجموع

جدول (36 تابع): السكان الفلسطينيون (10 سنوات فأكثر) الحاصلين على مؤهلات دراسية حسب مكان الحصول على المؤهل والجنس والمؤهل العلمي ونوع التجمع

Table (36 Cont.): Palestinian Population (10 Years and Over) by Place of Study, Sex, Qualification and Type of Locality

(ريف, Rural)

Place of Study and Sex	المجموع Total	المؤهل العلمي									مكان الحصول على المؤهل والجنس
		غير مبين Not Stated	دكتوراة Ph.D	ماجستير Master	دبلوم عالي Higher Diploma	بكالوريوس Bachelor	دبلوم متوسط Associate Diploma	ثانوي Secondary	اعدادي Preparatory	ابتدائي Elementary	
Male											ذكور
Palestine	6231	-	-	6	4	247	325	1205	2129	2315	فلسطين
Arab Countries	752	3	3	15	6	192	192	121	135	85	دول عربية
Non-Arab Asia and Africa	64	-	1	16	-	41	4	-	2	-	دول اسيوية وافريقية غير عربية
Eastern Europe	44	-	4	9	-	19	1	7	2	2	اوروبا الشرقية
Western Europe	14	2	1	1	-	4	-	1	-	5	اوروبا الغربية
North America	19	1	5	3	-	9	-	1	-	-	امريكا الشمالية
Latin America	2	-	-	-	-	1	-	1	-	-	امريكا اللاتينية
Others	2	-	-	-	-	1	-	-	-	1	دول اخرى
Not Stated	16	11	-	2	-	-	-	1	-	2	غير مبين
Total	7144	17	14	52	10	514	522	1337	2268	2410	المجموع
Female											اناث
Palestine	4589	1	-	2	-	81	148	606	1552	2199	فلسطين
Arab Countries	517	1	1	-	-	43	86	135	151	100	دول عربية
Non-Arab Asia and Africa	39	-	-	-	-	1	3	9	15	11	دول اسيوية وافريقية غير عربية
Eastern Europe	2	-	-	2	-	-	-	-	-	-	اوروبا الشرقية
Western Europe	4	-	-	-	-	-	-	-	1	3	اوروبا الغربية
North America	18	-	1	1	-	1	1	1	6	7	امريكا الشمالية
Latin America	2	-	-	-	-	-	-	-	-	2	امريكا اللاتينية
Others	1	-	-	-	-	-	-	-	1	-	دول اخرى
Not Stated	16	10	-	-	-	-	-	2	-	4	غير مبين
Total	5188	12	2	5	-	126	238	753	1726	2326	المجموع

جدول (36 تابع): السكان الفلسطينيون (10 سنوات فأكثر) الحاصلين على مؤهلات دراسية حسب مكان الحصول على المؤهل والجنس والمؤهل العلمي ونوع التجمع

Table (36 Cont.): Palestinian Population (10 Years and Over) by Place of Study, Sex, Qualification and Type of Locality

(ريف, Rural)

Place of Study and Sex	المجموع Total	المؤهل العلمي									مكان الحصول على المؤهل والجنس
		غير ميبين Not Stated	دكتوراة Ph.D	ماجستير Master	دبلوم عالي Higher Diploma	بكالوريوس Bachelor	دبلوم متوسط Associate Diploma	ثانوي Secondary	اعدادي Preparatory	ابتدائي Elementary	
Both Sexes											كلا الجنسين
Palestine	10820	1	-	8	4	328	473	1811	3681	4514	فلسطين
Arab Countries	1269	4	4	15	6	235	278	256	286	185	دول عربية
Non-Arab Asia and Africa	103	-	1	16	-	42	7	9	17	11	دول اسيوية وافريقية غير عربية
Eastern Europe	46	-	4	11	-	19	1	7	2	2	اوروبا الشرقية
Western Europe	18	2	1	1	-	4	-	1	1	8	اوروبا الغربية
North America	37	1	6	4	-	10	1	2	6	7	امريكا الشمالية
Latin America	4	-	-	-	-	1	-	1	-	2	امريكا اللاتينية
Others	3	-	-	-	-	1	-	-	1	1	دول اخرى
Not Stated	32	21	-	2	-	-	-	3	-	6	غير ميبين
Total	12332	29	16	57	10	640	760	2090	3994	4736	المجموع

جدول (36 تابع): السكان الفلسطينيون (10 سنوات فأكثر) الحاصلين على مؤهلات دراسية حسب مكان الحصول على المؤهل والجنس والمؤهل العلمي ونوع التجمع

Table (36 Cont.): Palestinian Population (10 Years and Over) by Place of Study, Sex, Qualification and Type of Locality

(المجموع Total)

Place of Study and Sex	المجموع Total	المؤهل العلمي									مكان الحصول على المؤهل والجنس
		Qualification	Qualification	Qualification	Qualification	Qualification	Qualification	Qualification	Qualification	Qualification	
		غير مبيّن Not Stated	دكتوراة Ph.D	ماجستير Master	دبلوم عالي Higher Diploma	بكالوريوس Bachelor	دبلوم متوسط Associate Diploma	ثانوي Secondary	اعدادي Preparatory	ابتدائي Elementary	
Male											ذكور
Palestine	15811	-	-	8	7	432	691	2778	5472	6423	فلسطين
Arab Countries	1780	5	8	31	9	505	471	248	315	188	دول عربية
Non-Arab Asia and Africa	182	-	4	32	3	103	6	11	9	14	دول اسيوية وافريقية غير عربية
Eastern Europe	126	2	8	30	1	54	8	17	3	3	اوروبا الشرقية
Western Europe	65	3	7	15	1	26	3	3	1	6	اوروبا الغربية
North America	45	3	9	10	-	16	1	5	1	-	امريكا الشمالية
Latin America	6	-	-	3	-	2	-	1	-	-	امريكا اللاتينية
Others	3	-	-	-	-	1	-	1	-	1	دول اخرى
Not Stated	30	16	-	2	-	2	2	2	1	5	غير مبيّن
Total	18048	29	36	131	21	1141	1182	3066	5802	6640	المجموع
Female											اناث
Palestine	12609	3	-	4	-	267	543	1650	4138	6004	فلسطين
Arab Countries	1214	1	1	3	1	115	203	303	355	232	دول عربية
Non-Arab Asia and Africa	172	1	-	-	-	2	10	44	60	55	دول اسيوية وافريقية غير عربية
Eastern Europe	10	1	-	4	-	3	-	2	-	-	اوروبا الشرقية
Western Europe	7	-	-	-	-	2	1	-	1	3	اوروبا الغربية
North America	24	-	1	1	-	3	3	2	7	7	امريكا الشمالية
Latin America	6	-	-	1	-	-	-	2	-	3	امريكا اللاتينية
Others	7	-	-	-	-	-	-	3	3	1	دول اخرى
Not Stated	41	24	-	-	-	1	1	5	1	9	غير مبيّن
Total	14090	30	2	13	1	393	761	2011	4565	6314	المجموع

جدول (36 تابع): السكان الفلسطينيون (10 سنوات فأكثر) الحاصلين على مؤهلات دراسية حسب مكان الحصول على المؤهل والجنس والمؤهل العلمي ونوع التجمع

Table (36 Cont.): Palestinian Population (10 Years and Over) by Place of Study, Sex, Qualification and Type of Locality

(المجموع Total)

Place of Study and Sex	المجموع Total	المؤهل العلمي									مكان الحصول على المؤهل والجنس
		غير ميبين Not Stated	دكتوراة Ph.D	ماجستير Master	دبلوم عالي Higher Diploma	بكالوريوس Bachelor	دبلوم متوسط Associate Diploma	ثانوي Secondary	اعدادي Preparatory	ابتدائي Elementary	
Both Sexes											كلا الجنسين
Palestine	28420	3	-	12	7	699	1234	4428	9610	12427	فلسطين
Arab Countries	2994	6	9	34	10	620	674	551	670	420	دول عربية
Non-Arab Asia and Africa	354	1	4	32	3	105	16	55	69	69	دول اسيوية وافريقية غير عربية
Eastern Europe	136	3	8	34	1	57	8	19	3	3	اوروبا الشرقية
Western Europe	72	3	7	15	1	28	4	3	2	9	اوروبا الغربية
North America	69	3	10	11	-	19	4	7	8	7	امريكا الشمالية
Latin America	12	-	-	4	-	2	-	3	-	3	امريكا اللاتينية
Others	10	-	-	-	-	1	-	4	3	2	دول اخرى
Not Stated	71	40	-	2	-	3	3	7	2	14	غير ميبين
Total	32138	59	38	144	22	1534	1943	5077	10367	12954	المجموع

جدول 37: السكان الفلسطينيين 10 سنوات فأكثر حسب فئات العمر بالسنوات والجنس والعلاقة بقوة العمل ونوع التجمع

Table 37: Palestinian Population 10 Years and Over by Age Groups in Years, Sex, Activity Status and Type of Locality
(حضر, Urban)

Age and Sex	المجموع Total	العلاقة بقوة العمل					العمر والجنس
		Activity Status		نشاطون اقتصادياً			
		غير مبين Not Stated	غير نشيطين اقتصادياً Not Economically Active	متعطّل لم يسبق له العمل Unemployed Never Worked	متعطّل سبق له العمل Unemployed Ever Worked	مشتغل Employed	
Male							ذكور
10 - 14	2520	13	2396	67	1	43	14 - 10
15 - 19	2209	21	1093	375	94	626	19 - 15
20 - 24	1944	11	318	156	177	1282	24 - 20
25 - 29	1670	3	118	50	134	1365	29 - 25
30 - 34	1465	2	43	19	112	1289	34 - 30
35 - 39	1234	1	34	11	86	1102	39 - 35
40 - 44	762	1	28	3	53	677	44 - 40
45 - 49	626	-	30	5	74	517	49 - 45
50 - 54	456	2	40	6	60	348	54 - 50
55 - 59	288	-	49	7	51	181	59 - 55
60 - 64	305	3	95	4	54	149	64 - 60
65+	593	8	361	-	80	144	+65
Not Stated	12	2	1	1	2	6	غير مبين
Total	14084	67	4606	704	978	7729	المجموع
Female							إناث
10 - 14	2350	8	2331	4	1	6	14 - 10
15 - 19	2142	14	2019	32	5	72	19 - 15
20 - 24	1902	12	1699	27	7	157	24 - 20
25 - 29	1510	2	1315	9	17	167	29 - 25
30 - 34	1387	8	1166	4	14	195	34 - 30
35 - 39	1014	3	847	3	10	151	39 - 35
40 - 44	770	4	636	2	14	114	44 - 40
45 - 49	479	3	393	-	3	80	49 - 45
50 - 54	508	6	422	-	10	70	54 - 50
55 - 59	376	2	337	-	1	36	59 - 55
60 - 64	361	6	339	-	1	15	64 - 60
65+	759	20	717	-	5	17	+65
Not Stated	3	2	1	-	-	-	غير مبين
Total	13561	90	12222	81	88	1080	المجموع
Both Sexes							كلا الجنسين
10 - 14	4870	21	4727	71	2	49	14 - 10
15 - 19	4351	35	3112	407	99	698	19 - 15
20 - 24	3846	23	2017	183	184	1439	24 - 20
25 - 29	3180	5	1433	59	151	1532	29 - 25
30 - 34	2852	10	1209	23	126	1484	34 - 30
35 - 39	2248	4	881	14	96	1253	39 - 35
40 - 44	1532	5	664	5	67	791	44 - 40
45 - 49	1105	3	423	5	77	597	49 - 45
50 - 54	964	8	462	6	70	418	54 - 50
55 - 59	664	2	386	7	52	217	59 - 55
60 - 64	666	9	434	4	55	164	64 - 60
65+	1352	28	1078	-	85	161	+65
Not Stated	15	4	2	1	2	6	غير مبين
Total	27645	157	16828	785	1066	8809	المجموع

جدول (37 تابع): السكان الفلسطينيين 10 سنوات فأكثر حسب فئات العمر بالسنوات والجنس والعلاقة بقوة العمل ونوع التجمع

Table (37 Cont.): Palestinian Population 10 Years and Over by Age Groups in Years, Sex, Activity Status and Type of Locality

(ريف، Rural)

Age and Sex	المجموع Total	العلاقة بقوة العمل					العمر والجنس
		Activity Status		نشاطون اقتصادياً			
		غير مبين Not Stated	غير نشيطين اقتصادياً Not Economically Active	Economically Active		مشتغل	
			متعطّل لم يسبق له العمل Unemployed Never Worked	متعطّل سبق له العمل Unemployed Ever Worked	مشتغل Employed		
Male							ذكور
10 - 14	1797	4	1732	27	-	34	14 - 10
15 - 19	1573	3	980	117	31	442	19 - 15
20 - 24	1365	5	281	85	87	907	24 - 20
25 - 29	1076	2	94	38	65	877	29 - 25
30 - 34	894	1	28	17	55	793	34 - 30
35 - 39	668	-	18	9	43	598	39 - 35
40 - 44	507	1	17	11	42	436	44 - 40
45 - 49	351	-	22	4	38	287	49 - 45
50 - 54	254	-	25	5	40	184	54 - 50
55 - 59	190	1	30	5	30	124	59 - 55
60 - 64	197	-	41	5	39	112	64 - 60
65+	547	7	337	-	44	159	+65
Not Stated	12	9	1	-	-	2	غير مبين
Total	9431	33	3606	323	514	4955	المجموع
Female							إناث
10 - 14	1637	2	1621	3	-	11	14 - 10
15 - 19	1369	3	1297	7	5	57	19 - 15
20 - 24	1186	5	1045	19	3	114	24 - 20
25 - 29	912	2	778	10	1	121	29 - 25
30 - 34	803	4	689	5	6	99	34 - 30
35 - 39	598	2	506	4	3	83	39 - 35
40 - 44	494	1	435	3	1	54	44 - 40
45 - 49	341	-	310	-	1	30	49 - 45
50 - 54	299	2	270	-	1	26	54 - 50
55 - 59	246	4	228	-	2	12	59 - 55
60 - 64	296	2	284	1	-	9	64 - 60
65+	645	21	606	-	1	17	+65
Not Stated	4	3	1	-	-	-	غير مبين
Total	8830	51	8070	52	24	633	المجموع
Both Sexes							كلا الجنسين
10 - 14	3434	6	3353	30	-	45	14 - 10
15 - 19	2942	6	2277	124	36	499	19 - 15
20 - 24	2551	10	1326	104	90	1021	24 - 20
25 - 29	1988	4	872	48	66	998	29 - 25
30 - 34	1697	5	717	22	61	892	34 - 30
35 - 39	1266	2	524	13	46	681	39 - 35
40 - 44	1001	2	452	14	43	490	44 - 40
45 - 49	692	-	332	4	39	317	49 - 45
50 - 54	553	2	295	5	41	210	54 - 50
55 - 59	436	5	258	5	32	136	59 - 55
60 - 64	493	2	325	6	39	121	64 - 60
65+	1192	28	943	-	45	176	+65
Not Stated	16	12	2	-	-	2	غير مبين
Total	18261	84	11676	375	538	5588	المجموع

جدول (37 تابع): السكان الفلسطينيون 10 سنوات فأكثر حسب فئات العمر بالسنوات والجنس والعلاقة بقوة العمل ونوع التجمع

Table (37 Cont.): Palestinian Population 10 Years and Over by Age Groups in Years, Sex, Activity Status and Type of Locality
(المجموع، Total)

Age and Sex	المجموع Total	العلاقة بقوة العمل					العمر والجنس
		Activity Status		تشيطنون اقتصادياً			
		غير مبين Not Stated	غير نشيطين اقتصادياً Not Economically Active	Economically Active		مشتغل	
			متعطّل لم يسبق له العمل Unemployed Never Worked	متعطّل سبق له العمل Unemployed Ever Worked	مشتغل Employed		
Male							ذكور
10 - 14	4317	17	4128	94	1	77	14 - 10
15 - 19	3782	24	2073	492	125	1068	19 - 15
20 - 24	3309	16	599	241	264	2189	24 - 20
25 - 29	2746	5	212	88	199	2242	29 - 25
30 - 34	2359	3	71	36	167	2082	34 - 30
35 - 39	1902	1	52	20	129	1700	39 - 35
40 - 44	1269	2	45	14	95	1113	44 - 40
45 - 49	977	-	52	9	112	804	49 - 45
50 - 54	710	2	65	11	100	532	54 - 50
55 - 59	478	1	79	12	81	305	59 - 55
60 - 64	502	3	136	9	93	261	64 - 60
65+	1140	15	698	-	124	303	+65
Not Stated	24	11	2	1	2	8	غير مبين
Total	23515	100	8212	1027	1492	12684	المجموع
Female							إناث
10 - 14	3987	10	3952	7	1	17	14 - 10
15 - 19	3511	17	3316	39	10	129	19 - 15
20 - 24	3088	17	2744	46	10	271	24 - 20
25 - 29	2422	4	2093	19	18	288	29 - 25
30 - 34	2190	12	1855	9	20	294	34 - 30
35 - 39	1612	5	1353	7	13	234	39 - 35
40 - 44	1264	5	1071	5	15	168	44 - 40
45 - 49	820	3	703	-	4	110	49 - 45
50 - 54	807	8	692	-	11	96	54 - 50
55 - 59	622	6	565	-	3	48	59 - 55
60 - 64	657	8	623	1	1	24	64 - 60
65+	1404	41	1323	-	6	34	+65
Not Stated	7	5	2	-	-	-	غير مبين
Total	22391	141	20292	133	112	1713	المجموع
Both Sexes							كلا الجنسين
10 - 14	8304	27	8080	101	2	94	14 - 10
15 - 19	7293	41	5389	531	135	1197	19 - 15
20 - 24	6397	33	3343	287	274	2460	24 - 20
25 - 29	5168	9	2305	107	217	2530	29 - 25
30 - 34	4549	15	1926	45	187	2376	34 - 30
35 - 39	3514	6	1405	27	142	1934	39 - 35
40 - 44	2533	7	1116	19	110	1281	44 - 40
45 - 49	1797	3	755	9	116	914	49 - 45
50 - 54	1517	10	757	11	111	628	54 - 50
55 - 59	1100	7	644	12	84	353	59 - 55
60 - 64	1159	11	759	10	94	285	64 - 60
65+	2544	56	2021	-	130	337	+65
Not Stated	31	16	4	1	2	8	غير مبين
Total	45906	241	28504	1160	1604	14397	المجموع

جدول 38: السكان الفلسطينيين 10 سنوات فأكثر حسب عدد سنوات الدراسة وفئات العمر بالسنوات والعلاقة بقوة العمل والجنس ونوع التجمع

Table 38: Palestinian Population 10 Years and Over by Years of Schooling, Age Groups in Years, Activity Status, Sex and Type of Locality
(حضر, Urban)

Years of Schooling	Age	المجموع Total			العلاقة بقوة العمل والجنس															العمر	سنوات الدراسة
					Activity Status and Sex									نشطون اقتصادياً							
		غير مبين Not Stated			غير نشيطين اقتصادياً Not Economically Active			Economically Active			متعطّل لم يسبق له العمل Unemployed Never Worked			متعطّل سبق له العمل Unemployed Ever Worked			مشتغل Employed				
		كلا الجنسين Both Sexes	إناث Female	ذكور Male	كلا الجنسين Both Sexes	إناث Female	ذكور Male	كلا الجنسين Both Sexes	إناث Female	ذكور Male	كلا الجنسين Both Sexes	إناث Female	ذكور Male	كلا الجنسين Both Sexes	إناث Female	ذكور Male	كلا الجنسين Both Sexes	إناث Female	ذكور Male		
0	10 - 14	40	11	29	3	1	2	31	9	22	6	1	5	-	-	-	-	-	-	14 - 10	0
	15 - 19	55	21	34	4	3	1	37	16	21	8	-	8	-	-	-	6	2	4	19 - 15	
	20 - 24	39	22	17	1	-	1	32	22	10	2	-	2	1	-	1	3	-	3	24 - 20	
	25 - 29	47	31	16	-	-	-	40	30	10	-	-	-	-	-	-	7	1	6	29 - 25	
	30 - 34	63	49	14	-	-	-	48	45	3	-	-	-	2	1	1	13	3	10	34 - 30	
	35 - 39	116	91	25	-	-	-	78	71	7	1	1	-	3	1	2	34	18	16	39 - 35	
	40 - 44	122	103	19	1	-	1	95	88	7	1	1	-	1	1	-	24	13	11	44 - 40	
	45 - 49	193	165	28	2	2	-	147	144	3	-	-	-	1	-	1	43	19	24	49 - 45	
	50 - 54	287	261	26	6	5	1	234	228	6	1	-	1	2	2	-	44	26	18	54 - 50	
	55 - 59	326	289	37	1	1	-	269	260	9	2	-	2	7	-	7	47	28	19	59 - 55	
	60 - 64	392	312	80	6	6	-	327	292	35	3	-	3	8	1	7	48	13	35	64 - 60	
65+	888	695	193	21	19	2	801	656	145	-	-	-	22	4	18	44	16	28	+65		
Not Stated	2	-	2	-	-	-	1	-	1	-	-	-	-	-	-	1	-	1	غير مبين		
Total	2570	2050	520	45	37	8	2140	1861	279	24	3	21	47	10	37	314	139	175	المجموع		
1 - 6	10 - 14	3484	1696	1788	14	5	9	3384	1683	1701	48	3	45	-	-	-	38	5	33	14 - 10	6 - 1
	15 - 19	704	376	328	12	6	6	371	327	44	104	9	95	29	2	27	188	32	156	19 - 15	
	20 - 24	713	415	298	4	2	2	403	379	24	28	5	23	44	1	43	234	28	206	24 - 20	
	25 - 29	636	333	303	-	-	-	320	307	13	8	-	8	38	3	35	270	23	247	29 - 25	
	30 - 34	535	290	245	2	1	1	272	264	8	4	-	4	25	-	25	232	25	207	34 - 30	
	35 - 39	584	317	267	2	2	-	297	287	10	1	-	1	32	3	29	252	25	227	39 - 35	
	40 - 44	469	253	216	1	1	-	233	226	7	1	-	1	29	7	22	205	19	186	44 - 40	
	45 - 49	268	134	134	1	1	-	138	124	14	1	-	1	25	1	24	103	8	95	49 - 45	
	50 - 54	310	151	159	1	-	1	154	134	20	3	-	3	28	2	26	124	15	109	54 - 50	
	55 - 59	148	52	96	1	1	-	69	49	20	1	-	1	16	-	16	61	2	59	59 - 55	
	60 - 64	189	43	146	2	-	2	83	41	42	-	-	-	28	-	28	76	2	74	64 - 60	
65+	389	60	329	3	-	3	239	58	181	-	-	-	50	1	49	97	1	96	+65		
Not Stated	1	-	1	-	-	-	-	-	-	-	1	-	1	-	-	-	-	-	غير مبين		
Total	8430	4120	4310	43	19	24	5963	3879	2084	200	17	183	344	20	324	1880	185	1695	المجموع		

جدول (38 تابع): السكان الفلسطينيين 10 سنوات فأكثر حسب عدد سنوات الدراسة وفئات العمر بالسنوات والعلاقة بقوة العمل والجنس ونوع التجمع

Table (38 Cont.): Palestinian Population 10 Years and Over by Years of Schooling, Age Groups in Years, Activity Status, Sex and Type of Locality
(Urban, حضر)

Years of Schooling	Age	المجموع Total			العلاقة بقوة العمل والجنس															العمر	سنوات الدراسة
					Activity Status and Sex									نشطون اقتصادياً							
		غير مبين Not Stated			غير نشيطين اقتصادياً Not Economically Active			Economically Active			متعطّل سبق له العمل Unemployed Never Worked			متعطّل سبق له العمل Unemployed Ever Worked			مشتغل Employed				
		كلا الجنسين Both Sexes	إناث Female	ذكور Male	كلا الجنسين Both Sexes	إناث Female	ذكور Male	كلا الجنسين Both Sexes	إناث Female	ذكور Male	كلا الجنسين Both Sexes	إناث Female	ذكور Male	كلا الجنسين Both Sexes	إناث Female	ذكور Male	كلا الجنسين Both Sexes	إناث Female	ذكور Male		
7 - 9	10 - 14	1344	641	703	2	-	2	1312	639	673	17	-	17	2	1	1	11	1	10	14 - 10	9 - 7
	15 - 19	1924	973	951	13	3	10	1374	929	445	178	15	163	46	2	44	313	24	289	19 - 15	
	20 - 24	1231	688	543	10	6	4	658	645	13	50	4	46	62	4	58	451	29	422	24 - 20	
	25 - 29	955	458	497	1	-	1	451	436	15	13	1	12	47	3	44	443	18	425	29 - 25	
	30 - 34	849	403	446	4	4	-	381	372	9	4	1	3	35	3	32	425	23	402	34 - 30	
	35 - 39	546	265	281	-	-	-	253	246	7	3	1	2	26	1	25	264	17	247	39 - 35	
	40 - 44	479	228	251	-	-	-	210	206	4	1	-	1	25	2	23	243	20	223	44 - 40	
	45 - 49	251	77	174	-	-	-	73	70	3	2	-	2	24	1	23	152	6	146	49 - 45	
	50 - 54	124	37	87	-	-	-	35	31	4	1	-	1	14	1	13	74	5	69	54 - 50	
	55 - 59	64	15	49	-	-	-	21	15	6	1	-	1	7	-	7	35	-	35	59 - 55	
	60 - 64	32	2	30	1	-	1	6	2	4	-	-	-	5	-	5	20	-	20	64 - 60	
	65+	36	1	35	-	-	-	21	1	20	-	-	-	3	-	3	12	-	12	+65	
	Not Stated	1	-	1	-	-	-	-	-	-	-	-	-	-	-	-	1	-	1	غير مبين	
Total	7836	3788	4048	31	13	18	4795	3592	1203	270	22	248	296	18	278	2444	143	2301	المجموع		
10 - 12	10 - 14	-	-	-	-	-	-	-	-	-	-	-	-	-	-	-	-	-	-	14 - 10	12 - 10
	15 - 19	1593	729	864	5	2	3	1260	705	555	117	8	109	24	1	23	187	13	174	19 - 15	
	20 - 24	1281	512	769	4	1	3	517	469	48	74	4	70	73	1	72	613	37	576	24 - 20	
	25 - 29	1022	463	559	3	2	1	450	430	20	14	1	13	39	-	39	516	30	486	29 - 25	
	30 - 34	852	409	443	4	3	1	377	368	9	4	-	4	43	3	40	424	35	389	34 - 30	
	35 - 39	497	194	303	1	-	1	189	186	3	4	-	4	20	1	19	283	7	276	39 - 35	
	40 - 44	233	110	123	2	2	-	96	94	2	-	-	-	5	1	4	130	13	117	44 - 40	
	45 - 49	191	56	135	-	-	-	49	41	8	1	-	1	13	-	13	128	15	113	49 - 45	
	50 - 54	95	29	66	-	-	-	25	19	6	-	-	-	15	4	11	55	6	49	54 - 50	
	55 - 59	58	11	47	-	-	-	16	9	7	3	-	3	11	-	11	28	2	26	59 - 55	
	60 - 64	26	4	22	-	-	-	12	4	8	-	-	-	8	-	8	6	-	6	64 - 60	
	65+	21	-	21	2	-	2	11	-	11	-	-	-	5	-	5	3	-	3	+65	
	Not Stated	4	-	4	-	-	-	-	-	-	-	-	-	2	-	2	2	-	2	غير مبين	
Total	5873	2517	3356	21	10	11	3002	2325	677	217	13	204	258	11	247	2375	158	2217	المجموع		

جدول (38 تابع): السكان الفلسطينيين 10 سنوات فأكثر حسب عدد سنوات الدراسة وفئات العمر بالسنوات والعلاقة بقوة العمل والجنس ونوع التجمع

Table (38 Cont.): Palestinian Population 10 Years and Over by Years of Schooling, Age Groups in Years, Activity Status, Sex and Type of Locality
(Urban, حضر)

Years of Schooling	Age	المجموع Total			العلاقة بقوة العمل والجنس															العمر	سنوات الدراسة	
					Activity Status and Sex									نشطون اقتصادياً								
		غير مبين Not Stated			غير نشيطين اقتصادياً Not Economically Active			Economically Active						مشتغل								
		كلا الجنسين Both Sexes	إناث Female	ذكور Male	كلا الجنسين Both Sexes	إناث Female	ذكور Male	متعطّل لم يسبق له العمل Unemployed Never Worked			متعطّل سبق له العمل Unemployed Ever Worked			المجموع Employed								
كلا الجنسين Both Sexes	إناث Female	ذكور Male	كلا الجنسين Both Sexes	إناث Female	ذكور Male	كلا الجنسين Both Sexes	إناث Female	ذكور Male	كلا الجنسين Both Sexes	إناث Female	ذكور Male	كلا الجنسين Both Sexes	إناث Female	ذكور Male	كلا الجنسين Both Sexes	إناث Female	ذكور Male	العمر	سنوات الدراسة			
13+	10 - 14	-	-	-	-	-	-	-	-	-	-	-	-	-	-	-	-	-	-	-	14 - 10	+13
	15 - 19	74	43	31	-	-	-	70	42	28	-	-	-	-	-	-	4	1	3	-	19 - 15	
	20 - 24	575	261	314	1	1	-	404	182	222	29	14	15	4	1	3	137	63	74	-	24 - 20	
	25 - 29	516	223	293	1	-	1	170	111	59	24	7	17	27	11	16	294	94	200	-	29 - 25	
	30 - 34	549	234	315	-	-	-	127	115	12	11	3	8	21	7	14	390	109	281	-	34 - 30	
	35 - 39	502	146	356	1	1	-	63	56	7	5	1	4	15	4	11	418	84	334	-	39 - 35	
	40 - 44	226	74	152	1	1	-	29	21	8	2	1	1	7	3	4	187	48	139	-	44 - 40	
	45 - 49	202	47	155	-	-	-	16	14	2	1	-	1	14	1	13	171	32	139	-	49 - 45	
	50 - 54	145	29	116	-	-	-	14	10	4	1	-	1	11	1	10	119	18	101	-	54 - 50	
	55 - 59	67	8	59	-	-	-	10	3	7	-	-	-	11	1	10	46	4	42	-	59 - 55	
	60 - 64	27	-	27	-	-	-	6	-	6	1	-	1	6	-	6	14	-	14	-	64 - 60	
	65+	14	-	14	1	-	1	4	-	4	-	-	-	5	-	5	4	-	4	-	+65	
	Not Stated	3	1	2	-	-	-	1	1	-	-	-	-	-	-	-	2	-	2	-	غير مبين	
	Total	2900	1066	1834	5	3	2	914	555	359	74	26	48	121	29	92	1786	453	1333	-	المجموع	
Not Stated	10 - 14	2	2	-	2	2	-	-	-	-	-	-	-	-	-	-	-	-	-	-	14 - 10	غير مبين
	15 - 19	1	-	1	1	-	1	-	-	-	-	-	-	-	-	-	-	-	-	-	19 - 15	
	20 - 24	7	4	3	3	2	1	3	2	1	-	-	-	-	-	-	1	-	1	-	24 - 20	
	25 - 29	4	2	2	-	-	-	2	1	1	-	-	-	-	-	-	2	1	1	-	29 - 25	
	30 - 34	4	2	2	-	-	-	4	2	2	-	-	-	-	-	-	-	-	-	-	34 - 30	
	35 - 39	3	1	2	-	-	-	1	1	-	-	-	-	-	-	-	2	-	2	-	39 - 35	
	40 - 44	3	2	1	-	-	-	1	1	-	-	-	-	-	-	-	2	1	1	-	44 - 40	
	45 - 49	-	-	-	-	-	-	-	-	-	-	-	-	-	-	-	-	-	-	-	49 - 45	
	50 - 54	3	1	2	1	1	-	-	-	-	-	-	-	-	-	-	2	-	2	-	54 - 50	
	55 - 59	1	1	-	-	-	-	1	1	-	-	-	-	-	-	-	-	-	-	-	59 - 55	
	60 - 64	-	-	-	-	-	-	-	-	-	-	-	-	-	-	-	-	-	-	-	64 - 60	
	65+	4	3	1	1	1	-	2	2	-	-	-	-	-	-	-	1	-	1	-	+65	
	Not Stated	4	2	2	4	2	2	-	-	-	-	-	-	-	-	-	-	-	-	-	غير مبين	
	Total	36	20	16	12	8	4	14	10	4	-	-	-	-	-	-	10	2	8	-	المجموع	

جدول (38 تابع): السكان الفلسطينيين 10 سنوات فأكثر حسب عدد سنوات الدراسة وفئات العمر بالسنوات والعلاقة بقوة العمل والجنس ونوع التجمع

Table (38 Cont.): Palestinian Population 10 Years and Over by Years of Schooling, Age Groups in Years, Activity Status, Sex and Type of Locality

(حضر, Urban)

Years of Schooling	Age	المجموع Total			العلاقة بقوة العمل والجنس Activity Status and Sex																	العمر	سنوات الدراسة
		كلا الجنسين Both Sexes	إناث Female	ذكور Male	غير مبين Not Stated			غير نشيطين اقتصادياً Not Economically Active			اقتصاديون نشيطون Economically Active												
					كلا الجنسين Both Sexes	إناث Female	ذكور Male	متعطّل لم يسبق له العمل Unemployed Never Worked			متعطّل سبق له العمل Unemployed Ever Worked			مشتغل Employed									
								كلا الجنسين Both Sexes	إناث Female	ذكور Male	كلا الجنسين Both Sexes	إناث Female	ذكور Male	كلا الجنسين Both Sexes	إناث Female	ذكور Male	كلا الجنسين Both Sexes	إناث Female	ذكور Male				
Total	10 - 14	4870	2350	2520	21	8	13	4727	2331	2396	71	4	67	2	1	1	49	6	43	14 - 10	المجموع		
	15 - 19	4351	2142	2209	35	14	21	3112	2019	1093	407	32	375	99	5	94	698	72	626	19 - 15			
	20 - 24	3846	1902	1944	23	12	11	2017	1699	318	183	27	156	184	7	177	1439	157	1282	24 - 20			
	25 - 29	3180	1510	1670	5	2	3	1433	1315	118	59	9	50	151	17	134	1532	167	1365	29 - 25			
	30 - 34	2852	1387	1465	10	8	2	1209	1166	43	23	4	19	126	14	112	1484	195	1289	34 - 30			
	35 - 39	2248	1014	1234	4	3	1	881	847	34	14	3	11	96	10	86	1253	151	1102	39 - 35			
	40 - 44	1532	770	762	5	4	1	664	636	28	5	2	3	67	14	53	791	114	677	44 - 40			
	45 - 49	1105	479	626	3	3	-	423	393	30	5	-	5	77	3	74	597	80	517	49 - 45			
	50 - 54	964	508	456	8	6	2	462	422	40	6	-	6	70	10	60	418	70	348	54 - 50			
	55 - 59	664	376	288	2	2	-	386	337	49	7	-	7	52	1	51	217	36	181	59 - 55			
	60 - 64	666	361	305	9	6	3	434	339	95	4	-	4	55	1	54	164	15	149	64 - 60			
	65+	1352	759	593	28	20	8	1078	717	361	-	-	-	85	5	80	161	17	144	+65			
	Not Stated	15	3	12	4	2	2	2	1	1	1	-	1	2	-	2	6	-	6	غير مبين			
	Total	27645	13561	14084	157	90	67	16828	12222	4606	785	81	704	1066	88	978	8809	1080	7729	المجموع			

جدول (38تابع): السكان الفلسطينيين 10 سنوات فأكثر حسب عدد سنوات الدراسة وفئات العمر بالسنوات والعلاقة بقوة العمل والجنس ونوع التجمع

Table (38 Cont.): Palestinian Population 10 Years and Over by Years of Schooling, Age Groups in Years, Activity Status, Sex and Type of Locality

(ريف، Rural)

Years of Schooling	Age	المجموع Total			العلاقة بقوة العمل والجنس Activity Status and Sex															العمر	سنوات الدراسة		
					غير مبين Not Stated			غير نشيطين اقتصادياً Not Economically Active			نشطون اقتصادياً Economically Active												
		كلا الجنسين Both Sexes	إناث Female	ذكور Male	كلا الجنسين Both Sexes	إناث Female	ذكور Male	متعطل لم يسبق له العمل Unemployed Never Worked			متعطل سبق له العمل Unemployed Ever Worked			مشتغل Employed									
								كلا الجنسين Both Sexes	إناث Female	ذكور Male	كلا الجنسين Both Sexes	إناث Female	ذكور Male	كلا الجنسين Both Sexes	إناث Female	ذكور Male	كلا الجنسين Both Sexes	إناث Female	ذكور Male				
0	10 - 14	25	14	11	1	1	-	21	12	9	-	-	-	-	-	-	-	3	1	2	14 - 10	0	
	15 - 19	46	24	22	-	-	-	35	20	15	4	1	3	-	-	-	-	7	3	4	19 - 15		
	20 - 24	47	23	24	1	-	1	37	23	14	-	-	-	2	-	2	-	7	-	7	24 - 20		
	25 - 29	57	44	13	-	-	-	36	31	5	4	3	1	-	-	-	-	17	10	7	29 - 25		
	30 - 34	75	61	14	2	2	-	56	51	5	-	-	-	2	-	2	-	15	8	7	34 - 30		
	35 - 39	116	100	16	2	2	-	89	86	3	-	-	-	2	1	1	-	23	11	12	39 - 35		
	40 - 44	158	146	12	1	1	-	128	125	3	1	1	-	2	1	1	-	26	18	8	44 - 40		
	45 - 49	191	174	17	-	-	-	161	158	3	-	-	-	3	-	3	-	27	16	11	49 - 45		
	50 - 54	253	227	26	2	2	-	213	206	7	1	-	1	2	1	1	-	35	18	17	54 - 50		
	55 - 59	265	229	36	5	4	1	219	211	8	1	-	1	6	2	4	-	34	12	22	59 - 55		
	60 - 64	348	287	61	2	2	-	294	276	18	2	1	1	8	-	8	-	42	8	34	64 - 60		
	65+	939	633	306	22	19	3	780	596	184	-	-	-	24	1	23	-	113	17	96	+65		
	Not Stated	-	-	-	-	-	-	-	-	-	-	-	-	-	-	-	-	-	-	-	-	غير مبين	
	Total	2520	1962	558	38	33	5	2069	1795	274	13	6	7	51	6	45	-	349	122	227	المجموع		
1 - 6	10 - 14	2496	1176	1320	2	-	2	2438	1165	1273	23	3	20	-	-	-	-	33	8	25	14 - 10	6 - 1	
	15 - 19	391	221	170	-	-	-	227	196	31	23	-	23	15	3	12	-	126	22	104	19 - 15		
	20 - 24	393	228	165	3	2	1	204	195	9	11	1	10	13	-	13	-	162	30	132	24 - 20		
	25 - 29	316	209	107	2	2	-	191	183	8	1	-	1	7	-	7	-	115	24	91	29 - 25		
	30 - 34	337	222	115	1	1	-	201	196	5	2	-	2	9	1	8	-	124	24	100	34 - 30		
	35 - 39	404	252	152	-	-	-	238	231	7	2	-	2	16	2	14	-	148	19	129	39 - 35		
	40 - 44	351	209	142	1	-	1	197	193	4	5	-	5	13	-	13	-	135	16	119	44 - 40		
	45 - 49	205	112	93	-	-	-	115	104	11	1	-	1	16	1	15	-	73	7	66	49 - 45		
	50 - 54	150	54	96	-	-	-	57	50	7	1	-	1	20	-	20	-	72	4	68	54 - 50		
	55 - 59	92	14	78	-	-	-	26	14	12	2	-	2	11	-	11	-	53	-	53	59 - 55		
	60 - 64	109	8	101	-	-	-	27	8	19	4	-	4	15	-	15	-	63	-	63	64 - 60		
	65+	217	10	207	3	-	3	146	10	136	-	-	-	14	-	14	-	54	-	54	+65		
	Not Stated	1	1	-	-	-	-	1	1	-	-	-	-	-	-	-	-	-	-	-	-	غير مبين	
	Total	5462	2716	2746	12	5	7	4068	2546	1522	75	4	71	149	7	142	-	1158	154	1004	المجموع		

جدول (38 تابع): السكان الفلسطينيين 10 سنوات فأكثر حسب عدد سنوات الدراسة وفئات العمر بالسنوات والعلاقة بقوة العمل والجنس ونوع التجمع

Table (38 Cont.): Palestinian Population 10 Years and Over by Years of Schooling, Age Groups in Years, Activity Status, Sex and Type of Locality

(ريف, Rural)

Years of Schooling	Age	المجموع Total			العلاقة بقوة العمل والجنس Activity Status and Sex															العمر	سنوات الدراسة
					غير مبين Not Stated			غير نشيطين اقتصادياً Not Economically Active			نشطون اقتصادياً Economically Active										
		كلا الجنسين Both Sexes	إناث Female	ذكور Male	كلا الجنسين Both Sexes	إناث Female	ذكور Male	متعطّل لم يسبق له العمل Unemployed Never Worked			متعطّل سبق له العمل Unemployed Ever Worked			مشتغل Employed							
								كلا الجنسين Both Sexes	إناث Female	ذكور Male	كلا الجنسين Both Sexes	إناث Female	ذكور Male	كلا الجنسين Both Sexes	إناث Female	ذكور Male	كلا الجنسين Both Sexes	إناث Female	ذكور Male		
7 - 9	10 - 14	909	446	463	2	1	1	891	443	448	7	-	7	-	-	-	9	2	7	14 - 10	9 - 7
	15 - 19	1296	607	689	3	1	2	991	576	415	52	2	50	13	2	11	237	26	211	19 - 15	
	20 - 24	623	361	262	1	1	-	334	328	6	15	3	12	25	1	24	248	28	220	24 - 20	
	25 - 29	481	238	243	-	-	-	222	219	3	4	-	4	21	-	21	234	19	215	29 - 25	
	30 - 34	379	201	178	-	-	-	188	185	3	3	-	3	13	-	13	175	16	159	34 - 30	
	35 - 39	207	103	104	-	-	-	96	93	3	1	-	1	5	-	5	105	10	95	39 - 35	
	40 - 44	197	70	127	-	-	-	68	64	4	2	-	2	12	-	12	115	6	109	44 - 40	
	45 - 49	98	28	70	-	-	-	32	27	5	1	-	1	6	-	6	59	1	58	49 - 45	
	50 - 54	61	11	50	-	-	-	17	9	8	1	-	1	8	-	8	35	2	33	54 - 50	
	55 - 59	27	1	26	-	-	-	6	1	5	-	-	-	4	-	4	17	-	17	59 - 55	
	60 - 64	14	-	14	-	-	-	2	-	2	-	-	-	3	-	3	9	-	9	64 - 60	
	65+	18	-	18	-	-	-	7	-	7	-	-	-	4	-	4	7	-	7	+65	
	Not Stated	-	-	-	-	-	-	-	-	-	-	-	-	-	-	-	-	-	-	-	
Total	4310	2066	2244	6	3	3	2854	1945	909	86	5	81	114	3	111	1250	110	1140	المجموع		
10 - 12	10 - 14	-	-	-	-	-	-	-	-	-	-	-	-	-	-	-	-	-	-	14 - 10	12 - 10
	15 - 19	1139	485	654	3	2	1	955	473	482	45	4	41	8	-	8	128	6	122	19 - 15	
	20 - 24	995	402	593	2	1	1	403	363	40	49	7	42	43	1	42	498	30	468	24 - 20	
	25 - 29	731	301	430	2	-	2	294	278	16	17	2	15	29	-	29	389	21	368	29 - 25	
	30 - 34	466	210	256	1	1	-	190	186	4	5	2	3	21	1	20	249	20	229	34 - 30	
	35 - 39	244	85	159	-	-	-	80	78	2	6	2	4	12	-	12	146	5	141	39 - 35	
	40 - 44	138	41	97	-	-	-	40	39	1	5	1	4	6	-	6	87	1	86	44 - 40	
	45 - 49	86	17	69	-	-	-	18	16	2	-	-	-	8	-	8	60	1	59	49 - 45	
	50 - 54	33	3	30	-	-	-	3	2	1	1	-	1	2	-	2	27	1	26	54 - 50	
	55 - 59	23	1	22	-	-	-	3	1	2	1	-	1	6	-	6	13	-	13	59 - 55	
	60 - 64	11	1	10	-	-	-	1	-	1	-	-	-	7	-	7	3	1	2	64 - 60	
	65+	12	-	12	-	-	-	8	-	8	-	-	-	2	-	2	2	-	2	+65	
	Not Stated	1	-	1	-	-	-	1	-	1	-	-	-	-	-	-	-	-	-	-	
Total	3879	1546	2333	8	4	4	1996	1436	560	129	18	111	144	2	142	1602	86	1516	المجموع		

جدول (38 تابع): السكان الفلسطينيين 10 سنوات فأكثر حسب عدد سنوات الدراسة وفئات العمر بالسنوات والعلاقة بقوة العمل والجنس ونوع التجمع

Table (38 Cont.): Palestinian Population 10 Years and Over by Years of Schooling, Age Groups in Years, Activity Status, Sex and Type of Locality

(ريف, Rural)

Years of Schooling	Age	المجموع Total			العلاقة بقوة العمل والجنس Activity Status and Sex															العمر	سنوات الدراسة		
					غير مبين Not Stated			غير نشيطين اقتصادياً Not Economically Active			نشطون اقتصادياً Economically Active												
		كلا الجنسين Both Sexes	إناث Female	ذكور Male	كلا الجنسين Both Sexes	إناث Female	ذكور Male	متعطّل لم يسبق له العمل Unemployed Never Worked			متعطّل سبق له العمل Unemployed Ever Worked			مشتغل Employed									
								كلا الجنسين Both Sexes	إناث Female	ذكور Male	كلا الجنسين Both Sexes	إناث Female	ذكور Male	كلا الجنسين Both Sexes	إناث Female	ذكور Male	كلا الجنسين Both Sexes	إناث Female	ذكور Male				
13+	10 - 14	-	-	-	-	-	-	-	-	-	-	-	-	-	-	-	-	-	-	-	-	14 - 10	+13
	15 - 19	69	31	38	-	-	-	68	31	37	-	-	-	-	-	-	1	-	1	-	-	19 - 15	
	20 - 24	491	170	321	2	-	2	347	135	212	29	8	21	7	1	6	106	26	80	-	-	24 - 20	
	25 - 29	402	119	283	-	-	-	128	66	62	22	5	17	9	1	8	243	47	196	-	-	29 - 25	
	30 - 34	438	108	330	1	-	1	80	70	10	12	3	9	16	4	12	329	31	298	-	-	34 - 30	
	35 - 39	294	57	237	-	-	-	20	17	3	4	2	2	11	-	11	259	38	221	-	-	39 - 35	
	40 - 44	157	28	129	-	-	-	19	14	5	1	1	-	10	-	10	127	13	114	-	-	44 - 40	
	45 - 49	111	10	101	-	-	-	6	5	1	2	-	2	6	-	6	97	5	92	-	-	49 - 45	
	50 - 54	54	2	52	-	-	-	3	1	2	1	-	1	9	-	9	41	1	40	-	-	54 - 50	
	55 - 59	29	1	28	-	-	-	4	1	3	1	-	1	5	-	5	19	-	19	-	-	59 - 55	
	60 - 64	11	-	11	-	-	-	1	-	1	-	-	-	6	-	6	4	-	4	-	-	64 - 60	
	65+	3	-	3	-	-	-	2	-	2	-	-	-	1	-	1	-	-	-	-	-	+65	
	Not Stated	2	-	2	-	-	-	-	-	-	-	-	-	-	-	-	2	-	2	-	-	غير مبين	
	Total	2061	526	1535	3	-	3	678	340	338	72	19	53	80	6	74	1228	161	1067	-	-	المجموع	
Not Stated	10 - 14	4	1	3	1	-	1	3	1	2	-	-	-	-	-	-	-	-	-	-	-	14 - 10	غير مبين
	15 - 19	1	1	-	-	-	-	1	1	-	-	-	-	-	-	-	-	-	-	-	-	19 - 15	
	20 - 24	2	2	-	1	1	-	1	1	-	-	-	-	-	-	-	-	-	-	-	-	24 - 20	
	25 - 29	1	1	-	-	-	-	1	1	-	-	-	-	-	-	-	-	-	-	-	-	29 - 25	
	30 - 34	2	1	1	-	-	-	2	1	1	-	-	-	-	-	-	-	-	-	-	-	34 - 30	
	35 - 39	1	1	-	-	-	-	1	1	-	-	-	-	-	-	-	-	-	-	-	-	39 - 35	
	40 - 44	-	-	-	-	-	-	-	-	-	-	-	-	-	-	-	-	-	-	-	-	44 - 40	
	45 - 49	1	-	1	-	-	-	-	-	-	-	-	-	-	-	-	1	-	1	-	-	49 - 45	
	50 - 54	2	2	-	-	-	-	2	2	-	-	-	-	-	-	-	-	-	-	-	-	54 - 50	
	55 - 59	-	-	-	-	-	-	-	-	-	-	-	-	-	-	-	-	-	-	-	-	59 - 55	
	60 - 64	-	-	-	-	-	-	-	-	-	-	-	-	-	-	-	-	-	-	-	-	64 - 60	
	65+	3	2	1	3	2	1	-	-	-	-	-	-	-	-	-	-	-	-	-	-	+65	
	Not Stated	12	3	9	12	3	9	-	-	-	-	-	-	-	-	-	-	-	-	-	-	غير مبين	
	Total	29	14	15	17	6	11	11	8	3	-	-	-	-	-	-	1	-	1	-	-	المجموع	

جدول (38 تابع): السكان الفلسطينيين 10 سنوات فأكثر حسب عدد سنوات الدراسة وفئات العمر بالسنوات والعلاقة بقوة العمل والجنس ونوع التجمع

Table (38 Cont.): Palestinian Population 10 Years and Over by Years of Schooling, Age Groups in Years, Activity Status, Sex and Type of Locality

(ريف, Rural)

Years of Schooling	Age	المجموع			العلاقة بقوة العمل والجنس															العمر	سنوات الدراسة
		Total			Activity Status and Sex									نشطون اقتصادياً							
		غير مبين			غير نشيطين اقتصادياً			Economically Active						مشتغل							
		Not Stated			Not Economically Active			متعطّل لم يسبق له العمل			متعطّل سبق له العمل			مشتغل							
كلا الجنسين	إناث	ذكور	كلا الجنسين	إناث	ذكور	كلا الجنسين	إناث	ذكور	كلا الجنسين	إناث	ذكور	كلا الجنسين	إناث	ذكور	كلا الجنسين	إناث	ذكور	كلا الجنسين	إناث	ذكور	
Both Sexes	Female	Male	Both Sexes	Female	Male	Both Sexes	Female	Male	Both Sexes	Female	Male	Both Sexes	Female	Male	Both Sexes	Female	Male	Both Sexes	Female	Male	
Total	10 - 14	3434	1637	1797	6	2	4	3353	1621	1732	30	3	27	-	-	-	45	11	34	14 - 10	المجموع
	15 - 19	2942	1369	1573	6	3	3	2277	1297	980	124	7	117	36	5	31	499	57	442	19 - 15	
	20 - 24	2551	1186	1365	10	5	5	1326	1045	281	104	19	85	90	3	87	1021	114	907	24 - 20	
	25 - 29	1988	912	1076	4	2	2	872	778	94	48	10	38	66	1	65	998	121	877	29 - 25	
	30 - 34	1697	803	894	5	4	1	717	689	28	22	5	17	61	6	55	892	99	793	34 - 30	
	35 - 39	1266	598	668	2	2	-	524	506	18	13	4	9	46	3	43	681	83	598	39 - 35	
	40 - 44	1001	494	507	2	1	1	452	435	17	14	3	11	43	1	42	490	54	436	44 - 40	
	45 - 49	692	341	351	-	-	-	332	310	22	4	-	4	39	1	38	317	30	287	49 - 45	
	50 - 54	553	299	254	2	2	-	295	270	25	5	-	5	41	1	40	210	26	184	54 - 50	
	55 - 59	436	246	190	5	4	1	258	228	30	5	-	5	32	2	30	136	12	124	59 - 55	
	60 - 64	493	296	197	2	2	-	325	284	41	6	1	5	39	-	39	121	9	112	64 - 60	
	65+	1192	645	547	28	21	7	943	606	337	-	-	-	45	1	44	176	17	159	+65	
	Not Stated	16	4	12	12	3	9	2	1	1	-	-	-	-	-	-	2	-	2	غير مبين	
	Total	18261	8830	9431	84	51	33	11676	8070	3606	375	52	323	538	24	514	5588	633	4955	المجموع	

جدول (38 تابع): السكان الفلسطينيين 10 سنوات فأكثر حسب عدد سنوات الدراسة وفئات العمر بالسنوات والعلاقة بقوة العمل والجنس ونوع التجمع

Table (38 Cont.): Palestinian Population 10 Years and Over by Years of Schooling, Age Groups in Years, Activity Status, Sex and Type of Locality

(المجموع Total)

Years of Schooling	Age	المجموع Total			العلاقة بقوة العمل والجنس																	العمر	سنوات الدراسة
					Activity Status and Sex									نشطون اقتصادياً									
		غير مبين Not Stated			غير نشيطين اقتصادياً Not Economically Active			Economically Active						مشتغل									
		كلا الجنسين Both Sexes	إناث Female	ذكور Male	كلا الجنسين Both Sexes	إناث Female	ذكور Male	متعطل لم يسبق له العمل Unemployed Never Worked			متعطل سبق له العمل Unemployed Ever Worked			مشتغل Employed									
0	10 - 14	65	25	40	4	2	2	52	21	31	6	1	5	-	-	-	3	1	2	14 - 10	0		
	15 - 19	101	45	56	4	3	1	72	36	36	12	1	11	-	-	-	13	5	8	19 - 15			
	20 - 24	86	45	41	2	-	2	69	45	24	2	-	2	3	-	3	10	-	10	24 - 20			
	25 - 29	104	75	29	-	-	-	76	61	15	4	3	1	-	-	-	24	11	13	29 - 25			
	30 - 34	138	110	28	2	2	-	104	96	8	-	-	-	4	1	3	28	11	17	34 - 30			
	35 - 39	232	191	41	2	2	-	167	157	10	1	1	-	5	2	3	57	29	28	39 - 35			
	40 - 44	280	249	31	2	1	1	223	213	10	2	2	-	3	2	1	50	31	19	44 - 40			
	45 - 49	384	339	45	2	2	-	308	302	6	-	-	-	4	-	4	70	35	35	49 - 45			
	50 - 54	540	488	52	8	7	1	447	434	13	2	-	2	4	3	1	79	44	35	54 - 50			
	55 - 59	591	518	73	6	5	1	488	471	17	3	-	3	13	2	11	81	40	41	59 - 55			
	60 - 64	740	599	141	8	8	-	621	568	53	5	1	4	16	1	15	90	21	69	64 - 60			
	65+	1827	1328	499	43	38	5	1581	1252	329	-	-	-	46	5	41	157	33	124	+65			
	Not Stated	2	-	2	-	-	-	1	-	1	-	-	-	-	-	-	1	-	1	غير مبين			
	Total	5090	4012	1078	83	70	13	4209	3656	553	37	9	28	98	16	82	663	261	402	المجموع			
1 - 6	10 - 14	5980	2872	3108	16	5	11	5822	2848	2974	71	6	65	-	-	-	71	13	58	14 - 10	6 - 1		
	15 - 19	1095	597	498	12	6	6	598	523	75	127	9	118	44	5	39	314	54	260	19 - 15			
	20 - 24	1106	643	463	7	4	3	607	574	33	39	6	33	57	1	56	396	58	338	24 - 20			
	25 - 29	952	542	410	2	2	-	511	490	21	9	-	9	45	3	42	385	47	338	29 - 25			
	30 - 34	872	512	360	3	2	1	473	460	13	6	-	6	34	1	33	356	49	307	34 - 30			
	35 - 39	988	569	419	2	2	-	535	518	17	3	-	3	48	5	43	400	44	356	39 - 35			
	40 - 44	820	462	358	2	1	1	430	419	11	6	-	6	42	7	35	340	35	305	44 - 40			
	45 - 49	473	246	227	1	1	-	253	228	25	2	-	2	41	2	39	176	15	161	49 - 45			
	50 - 54	460	205	255	1	-	1	211	184	27	4	-	4	48	2	46	196	19	177	54 - 50			
	55 - 59	240	66	174	1	1	-	95	63	32	3	-	3	27	-	27	114	2	112	59 - 55			
	60 - 64	298	51	247	2	-	2	110	49	61	4	-	4	43	-	43	139	2	137	64 - 60			
	65+	606	70	536	6	-	6	385	68	317	-	-	-	64	1	63	151	1	150	+65			
	Not Stated	2	1	1	-	-	-	1	1	-	1	-	1	-	-	-	-	-	-	غير مبين			
	Total	13892	6836	7056	55	24	31	10031	6425	3606	275	21	254	493	27	466	3038	339	2699	المجموع			

جدول (38 تابع): السكان الفلسطينيين 10 سنوات فأكثر حسب عدد سنوات الدراسة وفئات العمر بالسنوات والعلاقة بقوة العمل والجنس ونوع التجمع

Table (38 Cont.): Palestinian Population 10 Years and Over by Years of Schooling, Age Groups in Years, Activity Status, Sex and Type of Locality

(المجموع Total)

Years of Schooling	Age	المجموع Total			العلاقة بقوة العمل والجنس Activity Status and Sex															العمر	سنوات الدراسة
					غير مبين Not Stated			غير نشيطين اقتصادياً Not Economically Active			نشطون اقتصادياً Economically Active										
		كلا الجنسين Both Sexes	إناث Female	ذكور Male	كلا الجنسين Both Sexes	إناث Female	ذكور Male	متعطّل لم يسبق له العمل Unemployed Never Worked			متعطّل سبق له العمل Unemployed Ever Worked			مشتغل Employed							
								كلا الجنسين Both Sexes	إناث Female	ذكور Male	كلا الجنسين Both Sexes	إناث Female	ذكور Male	كلا الجنسين Both Sexes	إناث Female	ذكور Male	كلا الجنسين Both Sexes	إناث Female	ذكور Male		
7 - 9	10 - 14	2253	1087	1166	4	1	3	2203	1082	1121	24	-	24	2	1	1	20	3	17	14 - 10	9 - 7
	15 - 19	3220	1580	1640	16	4	12	2365	1505	860	230	17	213	59	4	55	550	50	500	19 - 15	
	20 - 24	1854	1049	805	11	7	4	992	973	19	65	7	58	87	5	82	699	57	642	24 - 20	
	25 - 29	1436	696	740	1	-	1	673	655	18	17	1	16	68	3	65	677	37	640	29 - 25	
	30 - 34	1228	604	624	4	4	-	569	557	12	7	1	6	48	3	45	600	39	561	34 - 30	
	35 - 39	753	368	385	-	-	-	349	339	10	4	1	3	31	1	30	369	27	342	39 - 35	
	40 - 44	676	298	378	-	-	-	278	270	8	3	-	3	37	2	35	358	26	332	44 - 40	
	45 - 49	349	105	244	-	-	-	105	97	8	3	-	3	30	1	29	211	7	204	49 - 45	
	50 - 54	185	48	137	-	-	-	52	40	12	2	-	2	22	1	21	109	7	102	54 - 50	
	55 - 59	91	16	75	-	-	-	27	16	11	1	-	1	11	-	11	52	-	52	59 - 55	
	60 - 64	46	2	44	1	-	1	8	2	6	-	-	-	8	-	8	29	-	29	64 - 60	
	65+	54	1	53	-	-	-	28	1	27	-	-	-	7	-	7	19	-	19	+65	
	Not Stated	1	-	1	-	-	-	-	-	-	-	-	-	-	-	-	1	-	1	غير مبين	
	Total	12146	5854	6292	37	16	21	7649	5537	2112	356	27	329	410	21	389	3694	253	3441	المجموع	
10 - 12	10 - 14	-	-	-	-	-	-	-	-	-	-	-	-	-	-	-	-	-	-	14 - 10	12 - 10
	15 - 19	2732	1214	1518	8	4	4	2215	1178	1037	162	12	150	32	1	31	315	19	296	19 - 15	
	20 - 24	2276	914	1362	6	2	4	920	832	88	123	11	112	116	2	114	1111	67	1044	24 - 20	
	25 - 29	1753	764	989	5	2	3	744	708	36	31	3	28	68	-	68	905	51	854	29 - 25	
	30 - 34	1318	619	699	5	4	1	567	554	13	9	2	7	64	4	60	673	55	618	34 - 30	
	35 - 39	741	279	462	1	-	1	269	264	5	10	2	8	32	1	31	429	12	417	39 - 35	
	40 - 44	371	151	220	2	2	-	136	133	3	5	1	4	11	1	10	217	14	203	44 - 40	
	45 - 49	277	73	204	-	-	-	67	57	10	1	-	1	21	-	21	188	16	172	49 - 45	
	50 - 54	128	32	96	-	-	-	28	21	7	1	-	1	17	4	13	82	7	75	54 - 50	
	55 - 59	81	12	69	-	-	-	19	10	9	4	-	4	17	-	17	41	2	39	59 - 55	
	60 - 64	37	5	32	-	-	-	13	4	9	-	-	-	15	-	15	9	1	8	64 - 60	
	65+	33	-	33	2	-	2	19	-	19	-	-	-	7	-	7	5	-	5	+65	
	Not Stated	5	-	5	-	-	-	1	-	1	-	-	-	2	-	2	2	-	2	غير مبين	
	Total	9752	4063	5689	29	14	15	4998	3761	1237	346	31	315	402	13	389	3977	244	3733	المجموع	

جدول (38 تابع): السكان الفلسطينيين 10 سنوات فأكثر حسب عدد سنوات الدراسة وفئات العمر بالسنوات والعلاقة بقوة العمل والجنس ونوع التجمع

Table (38 Cont.): Palestinian Population 10 Years and Over by Years of Schooling, Age Groups in Years, Activity Status, Sex and Type of Locality

(المجموع Total)

Years of Schooling	Age	المجموع Total			العلاقة بقوة العمل والجنس															العمر	سنوات الدراسة	
					Activity Status and Sex									نشطون اقتصادياً								
		غير مبين Not Stated			غير نشيطين اقتصادياً Not Economically Active			Economically Active						مشتغل								
		كلا الجنسين Both Sexes	إناث Female	ذكور Male	كلا الجنسين Both Sexes	إناث Female	ذكور Male	متعطّل لم يسبق له العمل Unemployed Never Worked			متعطّل سبق له العمل Unemployed Ever Worked			المجموع Employed								
كلا الجنسين Both Sexes	إناث Female	ذكور Male	كلا الجنسين Both Sexes	إناث Female	ذكور Male	كلا الجنسين Both Sexes	إناث Female	ذكور Male	كلا الجنسين Both Sexes	إناث Female	ذكور Male	كلا الجنسين Both Sexes	إناث Female	ذكور Male	كلا الجنسين Both Sexes	إناث Female	ذكور Male					
13+	10 - 14	-	-	-	-	-	-	-	-	-	-	-	-	-	-	-	-	-	-	-	14 - 10	+13
	15 - 19	143	74	69	-	-	-	138	73	65	-	-	-	-	-	-	5	1	4	-	19 - 15	
	20 - 24	1066	431	635	3	1	2	751	317	434	58	22	36	11	2	9	243	89	154	-	24 - 20	
	25 - 29	918	342	576	1	-	1	298	177	121	46	12	34	36	12	24	537	141	396	-	29 - 25	
	30 - 34	987	342	645	1	-	1	207	185	22	23	6	17	37	11	26	719	140	579	-	34 - 30	
	35 - 39	796	203	593	1	1	-	83	73	10	9	3	6	26	4	22	677	122	555	-	39 - 35	
	40 - 44	383	102	281	1	1	-	48	35	13	3	2	1	17	3	14	314	61	253	-	44 - 40	
	45 - 49	313	57	256	-	-	-	22	19	3	3	-	3	20	1	19	268	37	231	-	49 - 45	
	50 - 54	199	31	168	-	-	-	17	11	6	2	-	2	20	1	19	160	19	141	-	54 - 50	
	55 - 59	96	9	87	-	-	-	14	4	10	1	-	1	16	1	15	65	4	61	-	59 - 55	
	60 - 64	38	-	38	-	-	-	7	-	7	1	-	1	12	-	12	18	-	18	-	64 - 60	
	65+	17	-	17	1	-	1	6	-	6	-	-	-	6	-	6	4	-	4	-	+65	
	Not Stated	5	1	4	-	-	-	1	1	-	-	-	-	-	-	-	4	-	4	-	غير مبين	
	Total	4961	1592	3369	8	3	5	1592	895	697	146	45	101	201	35	166	3014	614	2400	-	المجموع	
Not Stated	10 - 14	6	3	3	3	2	1	3	1	2	-	-	-	-	-	-	-	-	-	-	14 - 10	غير مبين
	15 - 19	2	1	1	1	-	1	1	1	-	-	-	-	-	-	-	-	-	-	-	19 - 15	
	20 - 24	9	6	3	4	3	1	4	3	1	-	-	-	-	-	-	1	-	1	-	24 - 20	
	25 - 29	5	3	2	-	-	-	3	2	1	-	-	-	-	-	-	2	1	1	-	29 - 25	
	30 - 34	6	3	3	-	-	-	6	3	3	-	-	-	-	-	-	-	-	-	-	34 - 30	
	35 - 39	4	2	2	-	-	-	2	2	-	-	-	-	-	-	-	2	-	2	-	39 - 35	
	40 - 44	3	2	1	-	-	-	1	1	-	-	-	-	-	-	-	2	1	1	-	44 - 40	
	45 - 49	1	-	1	-	-	-	-	-	-	-	-	-	-	-	-	1	-	1	-	49 - 45	
	50 - 54	5	3	2	1	1	-	2	2	-	-	-	-	-	-	-	2	-	2	-	54 - 50	
	55 - 59	1	1	-	-	-	-	1	1	-	-	-	-	-	-	-	-	-	-	-	59 - 55	
	60 - 64	-	-	-	-	-	-	-	-	-	-	-	-	-	-	-	-	-	-	-	64 - 60	
	65+	7	5	2	4	3	1	2	2	-	-	-	-	-	-	-	1	-	1	-	+65	
	Not Stated	16	5	11	16	5	11	-	-	-	-	-	-	-	-	-	-	-	-	-	غير مبين	
	Total	65	34	31	29	14	15	25	18	7	-	-	-	-	-	-	11	2	9	-	المجموع	

جدول (38 تابع): السكان الفلسطينيين 10 سنوات فأكثر حسب عدد سنوات الدراسة وفئات العمر بالسنوات والعلاقة بقوة العمل والجنس ونوع التجمع

Table (38 Cont.): Palestinian Population 10 Years and Over by Years of Schooling, Age Groups in Years, Activity Status, Sex and Type of Locality

(المجموع Total)

Years of Schooling	Age	المجموع Total			العلاقة بقوة العمل والجنس																	العمر	سنوات الدراسة	
					Activity Status and Sex									نشطون اقتصادياً										
					غير مبين Not Stated			غير نشيطين اقتصادياً Not Economically Active			Economically Active			متعطّل سبق له العمل Unemployed Ever Worked			متعطّل لم يسبق له العمل Unemployed Never Worked			مشتغل Employed				
		كلا الجنسين Both Sexes	إناث Female	ذكور Male	كلا الجنسين Both Sexes	إناث Female	ذكور Male	كلا الجنسين Both Sexes	إناث Female	ذكور Male	كلا الجنسين Both Sexes	إناث Female	ذكور Male	كلا الجنسين Both Sexes	إناث Female	ذكور Male	كلا الجنسين Both Sexes	إناث Female	ذكور Male	كلا الجنسين Both Sexes	إناث Female			ذكور Male
Total	10 - 14	8304	3987	4317	27	10	17	8080	3952	4128	101	7	94	2	1	1	94	17	77	14 - 10	المجموع			
	15 - 19	7293	3511	3782	41	17	24	5389	3316	2073	531	39	492	135	10	125	1197	129	1068	19 - 15				
	20 - 24	6397	3088	3309	33	17	16	3343	2744	599	287	46	241	274	10	264	2460	271	2189	24 - 20				
	25 - 29	5168	2422	2746	9	4	5	2305	2093	212	107	19	88	217	18	199	2530	288	2242	29 - 25				
	30 - 34	4549	2190	2359	15	12	3	1926	1855	71	45	9	36	187	20	167	2376	294	2082	34 - 30				
	35 - 39	3514	1612	1902	6	5	1	1405	1353	52	27	7	20	142	13	129	1934	234	1700	39 - 35				
	40 - 44	2533	1264	1269	7	5	2	1116	1071	45	19	5	14	110	15	95	1281	168	1113	44 - 40				
	45 - 49	1797	820	977	3	3	-	755	703	52	9	-	9	116	4	112	914	110	804	49 - 45				
	50 - 54	1517	807	710	10	8	2	757	692	65	11	-	11	111	11	100	628	96	532	54 - 50				
	55 - 59	1100	622	478	7	6	1	644	565	79	12	-	12	84	3	81	353	48	305	59 - 55				
	60 - 64	1159	657	502	11	8	3	759	623	136	10	1	9	94	1	93	285	24	261	64 - 60				
	65+	2544	1404	1140	56	41	15	2021	1323	698	-	-	-	130	6	124	337	34	303	+65				
	Not Stated	31	7	24	16	5	11	4	2	2	1	-	1	2	-	2	8	-	8	غير مبين				
	Total	45906	22391	23515	241	141	100	28504	20292	8212	1160	133	1027	1604	112	1492	14397	1713	12684	المجموع				

جدول 39: السكان الفلسطينيين 10 سنوات فأكثر حسب الحالة الزوجية وفئات العمر بالسنوات والعلاقة بقوة العمل والجنس ونوع التجمع

Table 39: Palestinian Population 10 Years and Over by Marital Status, Age Groups in Years, Activity Status, Sex and Type of Locality

(حضر، حضر)

Marital Status	Age	المجموع Total			العلاقة بقوة العمل والجنس نشيطون اقتصادياً															العمر	الحالة الزوجية	
					Activity Status and Sex						Economically Active											
		غير مبين Not Stated			غير نشيطين اقتصادياً Not Economically Active			متعطّل لم يسبق له العمل Unemployed Never Worked			متعطّل سبق له العمل Unemployed Ever Worked			مشتغل Employed								
		كلا الجنسين Both Sexes	إناث Female	ذكور Male	كلا الجنسين Both Sexes	إناث Female	ذكور Male	كلا الجنسين Both Sexes	إناث Female	ذكور Male	كلا الجنسين Both Sexes	إناث Female	ذكور Male	كلا الجنسين Both Sexes	إناث Female	ذكور Male	كلا الجنسين Both Sexes	إناث Female	ذكور Male			
Never Married	12 - 14	2809	1326	1483	14	6	8	2678	1310	1368	69	3	66	2	1	1	46	6	40	14 - 12	لم يتزوج أبداً	
	15 - 19	3616	1457	2159	33	12	21	2433	1345	1088	401	30	371	96	5	91	653	65	588	19 - 15		
	20 - 24	1881	543	1338	15	6	9	691	397	294	161	21	140	122	6	116	892	113	779	24 - 20		
	25 - 29	715	234	481	3	1	2	221	141	80	50	8	42	46	11	35	395	73	322	29 - 25		
	30 - 34	262	174	88	3	3	-	118	97	21	9	1	8	22	6	16	110	67	43	34 - 30		
	35 - 39	153	121	32	1	1	-	77	67	10	5	1	4	4	2	2	66	50	16	39 - 35		
	40 - 44	74	62	12	1	-	1	42	36	6	1	1	-	3	3	-	27	22	5	44 - 40		
	45 - 49	79	72	7	-	-	-	43	42	1	-	-	-	4	1	3	32	29	3	49 - 45		
	50 - 54	63	62	1	2	2	-	36	36	-	-	-	-	2	2	-	23	22	1	54 - 50		
	55 - 59	32	28	4	-	-	-	22	19	3	1	-	1	-	-	-	9	9	-	59 - 55		
	60 - 64	34	30	4	1	1	-	30	27	3	-	-	-	-	-	-	3	2	1	64 - 60		
65+	36	33	3	2	2	-	32	30	2	-	-	-	-	-	-	2	1	1	+65			
Not Stated	7	1	6	1	1	-	-	-	-	1	-	1	2	-	2	3	-	3	غير مبين			
Total	9761	4143	5618	76	35	41	6423	3547	2876	698	65	633	303	37	266	2261	459	1802	المجموع			
Legally Married	12 - 14	8	8	-	-	-	-	8	8	-	-	-	-	-	-	-	-	-	-	14 - 12	عقد قران لأول مرة	
	15 - 19	134	111	23	-	-	-	107	106	1	3	2	1	1	-	1	23	3	20	19 - 15		
	20 - 24	190	63	127	1	1	-	58	48	10	10	5	5	11	-	11	110	9	101	24 - 20		
	25 - 29	84	14	70	-	-	-	13	6	7	1	-	1	6	-	6	64	8	56	29 - 25		
	30 - 34	18	4	14	-	-	-	3	2	1	-	-	-	1	-	1	14	2	12	34 - 30		
	35 - 39	3	2	1	-	-	-	2	2	-	-	-	-	-	-	-	1	-	1	39 - 35		
	40 - 44	-	-	-	-	-	-	-	-	-	-	-	-	-	-	-	-	-	-	-		44 - 40
	45 - 49	-	-	-	-	-	-	-	-	-	-	-	-	-	-	-	-	-	-	-		49 - 45
	50 - 54	-	-	-	-	-	-	-	-	-	-	-	-	-	-	-	-	-	-	-		54 - 50
	55 - 59	-	-	-	-	-	-	-	-	-	-	-	-	-	-	-	-	-	-	-		59 - 55
	60 - 64	-	-	-	-	-	-	-	-	-	-	-	-	-	-	-	-	-	-	-		64 - 60
65+	-	-	-	-	-	-	-	-	-	-	-	-	-	-	-	-	-	-	-	+65		
Not Stated	-	-	-	-	-	-	-	-	-	-	-	-	-	-	-	-	-	-	-	غير مبين		
Total	437	202	235	1	1	-	191	172	19	14	7	7	19	-	19	212	22	190	المجموع			

جدول (39 تابع): السكان الفلسطينيون 10 سنوات فأكثر حسب الحالة الزوجية وفئات العمر بالسنوات والعلاقة بقوة العمل والجنس ونوع التجمع

Table (39 Cont.): Palestinian Population 10 Years and Over by Marital Status, Age Groups in Years, Activity Status, Sex and Type of Locality

(حضر، حضر)

Marital Status	Age	المجموع Total			العلاقة بقوة العمل والجنس															العمر	الحالة الزوجية	
					Activity Status and Sex									نشيطون اقتصادياً								
		غير مبين Not Stated			غير نشيطين اقتصادياً Not Economically Active			Economicallly Active						مشتغل								
		كلا الجنسين Both Sexes	إناث Female	ذكور Male	كلا الجنسين Both Sexes	إناث Female	ذكور Male	كلا الجنسين Both Sexes	إناث Female	ذكور Male	متعطّل لم يسبق له العمل Unemployed Never Worked	متعطّل سبق له العمل Unemployed Ever Worked	متعطّل سبق له العمل Unemployed Ever Worked	متعطّل سبق له العمل Unemployed Ever Worked	متعطّل سبق له العمل Unemployed Ever Worked	متعطّل سبق له العمل Unemployed Ever Worked	متعطّل سبق له العمل Unemployed Ever Worked	متعطّل سبق له العمل Unemployed Ever Worked	متعطّل سبق له العمل Unemployed Ever Worked			
Married	12 - 14	2	2	-	-	-	-	2	2	-	-	-	-	-	-	-	-	-	-	-	14 - 12	متزوج
	15 - 19	582	560	22	1	1	-	557	557	-	2	-	2	2	-	2	20	2	18	19 - 15		
	20 - 24	1725	1258	467	5	3	2	1236	1224	12	11	-	11	49	1	48	424	30	394	24 - 20		
	25 - 29	2338	1230	1108	2	1	1	1174	1145	29	7	1	6	94	5	89	1061	78	983	29 - 25		
	30 - 34	2511	1163	1348	6	4	2	1055	1037	18	13	3	10	100	6	94	1337	113	1224	34 - 30		
	35 - 39	2034	842	1192	2	1	1	772	751	21	8	1	7	90	6	84	1162	83	1079	39 - 35		
	40 - 44	1396	647	749	4	4	-	578	556	22	4	1	3	60	7	53	750	79	671	44 - 40		
	45 - 49	972	354	618	2	2	-	340	311	29	5	-	5	73	2	71	552	39	513	49 - 45		
	50 - 54	817	368	449	2	1	1	365	326	39	6	-	6	67	7	60	377	34	343	54 - 50		
	55 - 59	525	245	280	-	-	-	276	231	45	6	-	6	51	1	50	192	13	179	59 - 55		
	60 - 64	505	209	296	4	1	3	291	202	89	4	-	4	54	-	54	152	6	146	64 - 60		
	65+	749	237	512	12	5	7	521	226	295	-	-	-	76	-	76	140	6	134	+65		
	Not Stated	5	2	3	1	1	-	1	1	-	-	-	-	-	-	-	3	-	3	غير مبين		
Total	14161	7117	7044	41	24	17	7168	6569	599	66	6	60	716	35	681	6170	483	5687	المجموع			
Divorced	12 - 14	-	-	-	-	-	-	-	-	-	-	-	-	-	-	-	-	-	-	-	14 - 12	مطلق
	15 - 19	8	8	-	-	-	-	7	7	-	-	-	-	-	-	-	1	1	-	19 - 15		
	20 - 24	36	29	7	-	-	-	23	23	-	1	1	-	2	-	2	10	5	5	24 - 20		
	25 - 29	33	28	5	-	-	-	21	20	1	-	-	-	3	1	2	9	7	2	29 - 25		
	30 - 34	43	29	14	1	1	-	19	16	3	1	-	1	3	2	1	19	10	9	34 - 30		
	35 - 39	28	20	8	1	1	-	12	9	3	1	1	-	-	-	-	14	9	5	39 - 35		
	40 - 44	19	18	1	-	-	-	9	9	-	-	-	-	4	4	-	6	5	1	44 - 40		
	45 - 49	17	16	1	-	-	-	12	12	-	-	-	-	-	-	-	5	4	1	49 - 45		
	50 - 54	13	11	2	1	1	-	6	6	-	-	-	-	-	-	-	6	4	2	54 - 50		
	55 - 59	9	7	2	-	-	-	6	6	-	-	-	-	-	-	-	3	1	2	59 - 55		
	60 - 64	11	10	1	-	-	-	9	9	-	-	-	-	1	1	-	1	-	1	64 - 60		
	65+	20	19	1	1	1	-	18	17	1	-	-	-	1	1	-	-	-	-	-	+65	
	Not Stated	1	-	1	-	-	-	1	-	1	-	-	-	-	-	-	-	-	-	-	غير مبين	
Total	238	195	43	4	4	-	143	134	9	3	2	1	14	9	5	74	46	28	المجموع			

جدول (39 تابع): السكان الفلسطينيون 10 سنوات فأكثر حسب الحالة الزوجية وفئات العمر بالسنوات والعلاقة بقوة العمل والجنس ونوع التجمع

Table (39 Cont.): Palestinian Population 10 Years and Over by Marital Status, Age Groups in Years, Activity Status, Sex and Type of Locality

(حضر، Urban)

Marital Status	Age	المجموع Total			العلاقة بقوة العمل والجنس Activity Status and Sex															العمر	الحالة الزوجية	
					غير مبين Not Stated			غير نشيطين اقتصادياً Not Economically Active			نشطون اقتصادياً Economically Active											
		كلا الجنسين Both Sexes	إناث Female	ذكور Male	كلا الجنسين Both Sexes	إناث Female	ذكور Male	متعطّل لم يسبق له العمل Unemployed Never Worked			متعطّل سبق له العمل Unemployed Ever Worked			مشتغل Employed								
								كلا الجنسين Both Sexes	إناث Female	ذكور Male	كلا الجنسين Both Sexes	إناث Female	ذكور Male	كلا الجنسين Both Sexes	إناث Female	ذكور Male	كلا الجنسين Both Sexes	إناث Female	ذكور Male			
Widowed	12 - 14	-	-	-	-	-	-	-	-	-	-	-	-	-	-	-	-	-	-	-	14 - 12	أرمل
	15 - 19	1	1	-	-	-	-	-	-	-	-	-	-	-	-	-	-	1	1	-	19 - 15	
	20 - 24	3	3	-	1	1	-	2	2	-	-	-	-	-	-	-	-	-	-	-	24 - 20	
	25 - 29	3	3	-	-	-	-	2	2	-	-	-	-	-	-	-	-	1	1	-	29 - 25	
	30 - 34	14	13	1	-	-	-	10	10	-	-	-	-	-	-	-	-	4	3	1	34 - 30	
	35 - 39	29	28	1	-	-	-	17	17	-	-	-	-	2	2	-	10	9	1	39 - 35		
	40 - 44	43	43	-	-	-	-	35	35	-	-	-	-	-	-	-	-	8	8	-	44 - 40	
	45 - 49	36	36	-	-	-	-	28	28	-	-	-	-	-	-	-	-	8	8	-	49 - 45	
	50 - 54	67	65	2	2	2	-	52	52	-	-	-	-	1	1	-	12	10	2	54 - 50		
	55 - 59	97	95	2	2	2	-	81	80	1	-	-	-	1	-	1	13	13	-	59 - 55		
	60 - 64	114	111	3	3	3	-	103	101	2	-	-	-	-	-	-	8	7	1	64 - 60		
65+	541	464	77	13	12	1	501	438	63	-	-	-	8	4	4	19	10	9	+65			
Not Stated		-	-	-	-	-	-	-	-	-	-	-	-	-	-	-	-	-	-	-	غير مبين	
Total		948	862	86	21	20	1	831	765	66	-	-	-	12	7	5	84	70	14	المجموع		
Not Stated	12 - 14	-	-	-	-	-	-	-	-	-	-	-	-	-	-	-	-	-	-	-	14 - 12	غير مبين
	15 - 19	10	5	5	1	1	-	8	4	4	1	-	1	-	-	-	-	-	-	-	19 - 15	
	20 - 24	11	6	5	1	1	-	7	5	2	-	-	-	-	-	-	3	-	3	24 - 20		
	25 - 29	7	1	6	-	-	-	2	1	1	1	-	1	2	-	2	2	-	2	29 - 25		
	30 - 34	4	4	-	-	-	-	4	4	-	-	-	-	-	-	-	-	-	-	-	34 - 30	
	35 - 39	1	1	-	-	-	-	1	1	-	-	-	-	-	-	-	-	-	-	-	39 - 35	
	40 - 44	-	-	-	-	-	-	-	-	-	-	-	-	-	-	-	-	-	-	-	44 - 40	
	45 - 49	1	1	-	1	1	-	-	-	-	-	-	-	-	-	-	-	-	-	-	49 - 45	
	50 - 54	4	2	2	1	-	1	3	2	1	-	-	-	-	-	-	-	-	-	-	54 - 50	
	55 - 59	1	1	-	-	-	-	1	1	-	-	-	-	-	-	-	-	-	-	-	59 - 55	
	60 - 64	2	1	1	1	1	-	1	-	1	-	-	-	-	-	-	-	-	-	-	64 - 60	
65+	6	6	-	-	-	-	6	6	-	-	-	-	-	-	-	-	-	-	-	+65		
Not Stated		2	-	2	2	-	2	-	-	-	-	-	-	-	-	-	-	-	-	-	غير مبين	
Total		49	28	21	7	4	3	33	24	9	2	-	2	2	-	2	5	-	5	المجموع		

جدول (39 تابع): السكان الفلسطينيون 10 سنوات فأكثر حسب الحالة الزوجية وفئات العمر بالسنوات والعلاقة بقوة العمل والجنس ونوع التجمع

Table (39 Cont.): Palestinian Population 10 Years and Over by Marital Status, Age Groups in Years, Activity Status, Sex and Type of Locality

(حضر، Urban)

Marital Status	Age	المجموع Total			العلاقة بقوة العمل والجنس															العمر	الحالة الزوجية
					Activity Status and Sex									نشيطون اقتصادياً							
		غير مبين Not Stated			غير نشيطين اقتصادياً Not Economically Active			Economically Active						مشتغل							
		كلا الجنسين Both Sexes	إناث Female	ذكور Male	كلا الجنسين Both Sexes	إناث Female	ذكور Male	كلا الجنسين Both Sexes	إناث Female	ذكور Male	متعطّل لم يسبق له العمل Unemployed Never Worked	متعطّل سبق له العمل Unemployed Ever Worked	متعطّل سبق له العمل Unemployed Ever Worked	متعطّل سبق له العمل Unemployed Ever Worked	متعطّل سبق له العمل Unemployed Ever Worked	متعطّل سبق له العمل Unemployed Ever Worked	متعطّل سبق له العمل Unemployed Ever Worked	متعطّل سبق له العمل Unemployed Ever Worked	متعطّل سبق له العمل Unemployed Ever Worked		
Total	12 - 14	2819	1336	1483	14	6	8	2688	1320	1368	69	3	66	2	1	1	46	6	40	14 - 12	المجموع
	15 - 19	4351	2142	2209	35	14	21	3112	2019	1093	407	32	375	99	5	94	698	72	626	19 - 15	
	20 - 24	3846	1902	1944	23	12	11	2017	1699	318	183	27	156	184	7	177	1439	157	1282	24 - 20	
	25 - 29	3180	1510	1670	5	2	3	1433	1315	118	59	9	50	151	17	134	1532	167	1365	29 - 25	
	30 - 34	2852	1387	1465	10	8	2	1209	1166	43	23	4	19	126	14	112	1484	195	1289	34 - 30	
	35 - 39	2248	1014	1234	4	3	1	881	847	34	14	3	11	96	10	86	1253	151	1102	39 - 35	
	40 - 44	1532	770	762	5	4	1	664	636	28	5	2	3	67	14	53	791	114	677	44 - 40	
	45 - 49	1105	479	626	3	3	-	423	393	30	5	-	5	77	3	74	597	80	517	49 - 45	
	50 - 54	964	508	456	8	6	2	462	422	40	6	-	6	70	10	60	418	70	348	54 - 50	
	55 - 59	664	376	288	2	2	-	386	337	49	7	-	7	52	1	51	217	36	181	59 - 55	
	60 - 64	666	361	305	9	6	3	434	339	95	4	-	4	55	1	54	164	15	149	64 - 60	
65+	1352	759	593	28	20	8	1078	717	361	-	-	-	85	5	80	161	17	144	+65		
	Not Stated	15	3	12	4	2	2	1	1	1	1	-	1	2	-	2	6	-	6	غير مبين	
Less than Age of Marriage	10 -11	2051	1014	1037	7	2	5	2039	1011	1028	2	1	1	-	-	-	3	-	3	11 - 10	دون سن الزواج
	Total	27645	13561	14084	157	90	67	16828	12222	4606	785	81	704	1066	88	978	8809	1080	7729	المجموع	

جدول (39 تابع): السكان الفلسطينيون 10 سنوات فأكثر حسب الحالة الزوجية وفئات العمر بالسنوات والعلاقة بقوة العمل والجنس ونوع التجمع

Table (39 Cont.): Palestinian Population 10 Years and Over by Marital Status, Age Groups in Years, Activity Status, Sex and Type of Locality

(ريف, Rural)

Marital Status	Age	المجموع Total			العلاقة بقوة العمل والجنس نشيطون اقتصادياً															العمر	الحالة الزوجية	
					غير مبين Not Stated			غير نشيطين اقتصادياً Not Economically Active			اقتصادياً نشيطون Economically Active											
		كلا الجنسين Both Sexes	إناث Female	ذكور Male	كلا الجنسين Both Sexes	إناث Female	ذكور Male	كلا الجنسين Both Sexes	إناث Female	ذكور Male	متعطّل لم يسبق له العمل Unemployed Never Worked			متعطّل سبق له العمل Unemployed Ever Worked			مشتغل Employed					
											كلا الجنسين Both Sexes	إناث Female	ذكور Male	كلا الجنسين Both Sexes	إناث Female	ذكور Male	كلا الجنسين Both Sexes	إناث Female	ذكور Male			كلا الجنسين Both Sexes
Never Married	12 - 14	2053	963	1090	3	1	2	1981	952	1029	28	2	26	-	-	-	41	8	33	14 - 12	لم يتزوج أبداً	
	15 - 19	2509	964	1545	5	2	3	1879	901	978	123	7	116	36	5	31	466	49	417	19 - 15		
	20 - 24	1360	375	985	6	3	3	547	281	266	86	13	73	59	1	58	662	77	585	24 - 20		
	25 - 29	535	181	354	3	1	2	175	108	67	37	8	29	22	-	22	298	64	234	29 - 25		
	30 - 34	217	133	84	4	4	-	90	76	14	9	5	4	12	4	8	102	44	58	34 - 30		
	35 - 39	103	91	12	2	2	-	57	55	2	4	3	1	2	2	-	38	29	9	39 - 35		
	40 - 44	78	72	6	1	1	-	55	53	2	3	2	1	1	1	-	18	15	3	44 - 40		
	45 - 49	43	40	3	-	-	-	32	30	2	1	-	1	-	-	-	10	10	-	49 - 45		
	50 - 54	43	38	5	-	-	-	30	27	3	1	-	1	1	1	-	11	10	1	54 - 50		
	55 - 59	15	13	2	1	1	-	10	10	-	1	-	1	-	-	-	3	2	1	59 - 55		
	60 - 64	18	16	2	1	1	-	16	14	2	-	-	-	-	-	-	1	1	-	64 - 60		
65+	15	12	3	-	-	-	15	12	3	-	-	-	-	-	-	-	-	-	-	+65		
Not Stated	5	2	3	3	1	2	2	1	1	-	-	-	-	-	-	-	-	-	-	غير مبين		
Total	6994	2900	4094	29	17	12	4889	2520	2369	293	40	253	133	14	119	1650	309	1341	المجموع			
Legally Married	12 - 14	11	11	-	-	-	-	10	10	-	-	-	-	-	-	-	1	1	-	14 - 12	عقد قران لأول مرة	
	15 - 19	123	109	14	1	1	-	106	106	-	1	-	1	-	-	-	15	2	13	19 - 15		
	20 - 24	117	42	75	-	-	-	37	31	6	8	4	4	2	-	2	70	7	63	24 - 20		
	25 - 29	71	7	64	-	-	-	7	2	5	4	1	3	1	-	1	59	4	55	29 - 25		
	30 - 34	11	3	8	-	-	-	4	3	1	-	-	-	2	-	2	5	-	5	34 - 30		
	35 - 39	4	-	4	-	-	-	-	-	-	-	-	-	1	-	1	3	-	3	39 - 35		
	40 - 44	-	-	-	-	-	-	-	-	-	-	-	-	-	-	-	-	-	-	-		44 - 40
	45 - 49	-	-	-	-	-	-	-	-	-	-	-	-	-	-	-	-	-	-	-		49 - 45
	50 - 54	-	-	-	-	-	-	-	-	-	-	-	-	-	-	-	-	-	-	-		54 - 50
	55 - 59	-	-	-	-	-	-	-	-	-	-	-	-	-	-	-	-	-	-	-		59 - 55
	60 - 64	-	-	-	-	-	-	-	-	-	-	-	-	-	-	-	-	-	-	-		64 - 60
65+	-	-	-	-	-	-	-	-	-	-	-	-	-	-	-	-	-	-	-	+65		
Not Stated	-	-	-	-	-	-	-	-	-	-	-	-	-	-	-	-	-	-	-	غير مبين		
Total	337	172	165	1	1	-	164	152	12	13	5	8	6	-	6	153	14	139	المجموع			

جدول (39 تابع): السكان الفلسطينيون 10 سنوات فأكثر حسب الحالة الزوجية وفئات العمر بالسنوات والعلاقة بقوة العمل والجنس ونوع التجمع

Table (39 Cont.): Palestinian Population 10 Years and Over by Marital Status, Age Groups in Years, Activity Status, Sex and Type of Locality

(ريف, Rural)

Marital Status	Age	المجموع Total			العلاقة بقوة العمل والجنس نشيطون اقتصادياً															العمر	الحالة الزوجية
					غير مبين Not Stated			غير نشيطين اقتصادياً Not Economically Active			Economically Active										
		كلا الجنسين Both Sexes	إناث Female	ذكور Male	كلا الجنسين Both Sexes	إناث Female	ذكور Male	كلا الجنسين Both Sexes	إناث Female	ذكور Male	متعطّل لم يسبق له العمل Unemployed Never Worked			متعطّل سبق له العمل Unemployed Ever Worked			مشتغل Employed				
											كلا الجنسين Both Sexes	إناث Female	ذكور Male	كلا الجنسين Both Sexes	إناث Female	ذكور Male	كلا الجنسين Both Sexes	إناث Female	ذكور Male		
Married	12 - 14	2	2	-	-	-	2	2	-	-	-	-	-	-	-	-	-	-	-	14 - 12	متزوج
	15 - 19	304	291	13	-	-	288	286	2	-	-	-	-	-	-	16	5	11	19 - 15		
	20 - 24	1053	757	296	3	2	1	730	723	7	7	2	5	29	2	27	284	28	256	24 - 20	
	25 - 29	1360	707	653	-	-	-	678	656	22	7	1	6	43	1	42	632	49	583	29 - 25	
	30 - 34	1444	645	799	1	-	1	608	595	13	12	-	12	47	2	45	776	48	728	34 - 30	
	35 - 39	1131	482	649	-	-	-	449	435	14	8	1	7	43	1	42	631	45	586	39 - 35	
	40 - 44	898	399	499	1	-	1	379	365	14	11	1	10	42	-	42	465	33	432	44 - 40	
	45 - 49	621	277	344	-	-	-	279	259	20	3	-	3	39	1	38	300	17	283	49 - 45	
	50 - 54	469	223	246	1	1	-	231	210	21	4	-	4	40	-	40	193	12	181	54 - 50	
	55 - 59	365	179	186	2	2	-	202	172	30	4	-	4	30	-	30	127	5	122	59 - 55	
	60 - 64	376	186	190	-	-	-	217	182	35	6	1	5	39	-	39	114	3	111	64 - 60	
	65+	706	233	473	11	5	6	505	220	285	-	-	-	40	-	40	150	8	142	+65	
	Not Stated	5	2	3	3	2	1	-	-	-	-	-	-	-	-	-	2	-	2	غير مبين	
Total	8734	4383	4351	22	12	10	4568	4105	463	62	6	56	392	7	385	3690	253	3437	المجموع		
Divorced	12 - 14	-	-	-	-	-	-	-	-	-	-	-	-	-	-	-	-	-	-	14 - 12	مطلق
	15 - 19	3	3	-	-	-	-	3	3	-	-	-	-	-	-	-	-	-	-	19 - 15	
	20 - 24	10	8	2	1	-	1	6	6	-	-	-	-	-	-	-	3	2	1	24 - 20	
	25 - 29	11	8	3	-	-	-	5	5	-	-	-	-	-	-	-	6	3	3	29 - 25	
	30 - 34	11	10	1	-	-	-	6	6	-	1	-	1	-	-	-	4	4	-	34 - 30	
	35 - 39	14	11	3	-	-	-	7	5	2	1	-	1	-	-	-	6	6	-	39 - 35	
	40 - 44	8	7	1	-	-	-	4	4	-	-	-	-	-	-	-	4	3	1	44 - 40	
	45 - 49	3	2	1	-	-	-	2	2	-	-	-	-	-	-	-	1	-	1	49 - 45	
	50 - 54	5	4	1	-	-	-	3	3	-	-	-	-	-	-	-	2	1	1	54 - 50	
	55 - 59	1	1	-	-	-	-	1	1	-	-	-	-	-	-	-	-	-	-	59 - 55	
	60 - 64	5	5	-	-	-	-	3	3	-	-	-	-	-	-	-	2	2	-	64 - 60	
	65+	6	5	1	-	-	-	5	5	-	-	-	-	-	-	-	1	-	1	+65	
	Not Stated	-	-	-	-	-	-	-	-	-	-	-	-	-	-	-	-	-	-	-	
Total	77	64	13	1	-	1	45	43	2	2	-	2	-	-	-	29	21	8	المجموع		

جدول (39 تابع): السكان الفلسطينيون 10 سنوات فأكثر حسب الحالة الزوجية وفئات العمر بالسنوات والعلاقة بقوة العمل والجنس ونوع التجمع

Table (39 Cont.): Palestinian Population 10 Years and Over by Marital Status, Age Groups in Years, Activity Status, Sex and Type of Locality

(ريف, Rural)

Marital Status	Age	المجموع Total		العلاقة بقوة العمل والجنس نشيطون اقتصادياً															العمر	الحالة الزوجية	
				غير مبين Not Stated			غير نشيطين اقتصادياً Not Economically Active			Economically Active						نشيطون اقتصادياً					
										متعطّل لم يسبق له العمل Unemployed Never Worked		متعطّل سبق له العمل Unemployed Ever Worked		مشتغل Employed							
				كلا الجنسين Both Sexes	إناث Female	ذكور Male	كلا الجنسين Both Sexes	إناث Female	ذكور Male	كلا الجنسين Both Sexes	إناث Female	ذكور Male	كلا الجنسين Both Sexes	إناث Female	ذكور Male	كلا الجنسين Both Sexes	إناث Female	ذكور Male			كلا الجنسين Both Sexes
Widowed	12 - 14	-	-	-	-	-	-	-	-	-	-	-	-	-	-	-	-	-	-	14 - 12	أرمل
	15 - 19	1	1	-	-	-	-	-	-	-	-	-	-	-	-	-	1	1	-	19 - 15	
	20 - 24	1	1	-	-	-	-	1	1	-	-	-	-	-	-	-	-	-	-	24 - 20	
	25 - 29	4	4	-	-	-	-	3	3	-	-	-	-	-	-	-	1	1	-	29 - 25	
	30 - 34	12	12	-	-	-	-	9	9	-	-	-	-	-	-	-	3	3	-	34 - 30	
	35 - 39	14	14	-	-	-	-	11	11	-	-	-	-	-	-	-	3	3	-	39 - 35	
	40 - 44	16	15	1	-	-	-	13	12	1	-	-	-	-	-	-	3	3	-	44 - 40	
	45 - 49	24	21	3	-	-	-	19	19	-	-	-	-	-	-	-	5	2	3	49 - 45	
	50 - 54	32	31	1	-	-	-	28	28	-	-	-	-	-	-	-	4	3	1	54 - 50	
	55 - 59	52	51	1	-	-	-	44	44	-	-	-	-	2	2	-	6	5	1	59 - 55	
	60 - 64	93	89	4	1	1	-	88	85	3	-	-	-	-	-	-	4	3	1	64 - 60	
65+	462	394	68	15	15	-	417	369	48	-	-	-	5	1	4	25	9	16	+65		
Not Stated	-	-	-	-	-	-	-	-	-	-	-	-	-	-	-	-	-	-	-	غير مبين	
Total	711	633	78	16	16	-	633	581	52	-	-	-	7	3	4	55	33	22	المجموع		
Not Stated	12 - 14	-	-	-	-	-	-	-	-	-	-	-	-	-	-	-	-	-	-	14 - 12	غير مبين
	15 - 19	2	1	1	-	-	-	1	1	-	-	-	-	-	-	-	1	-	1	19 - 15	
	20 - 24	10	3	7	-	-	-	5	3	2	3	-	3	-	-	-	2	-	2	24 - 20	
	25 - 29	7	5	2	1	1	-	4	4	-	-	-	-	-	-	-	2	-	2	29 - 25	
	30 - 34	2	-	2	-	-	-	-	-	-	-	-	-	-	-	-	2	-	2	34 - 30	
	35 - 39	-	-	-	-	-	-	-	-	-	-	-	-	-	-	-	-	-	-	39 - 35	
	40 - 44	1	1	-	-	-	-	1	1	-	-	-	-	-	-	-	-	-	-	44 - 40	
	45 - 49	1	1	-	-	-	-	-	-	-	-	-	-	-	-	-	1	1	-	49 - 45	
	50 - 54	4	3	1	1	1	-	3	2	1	-	-	-	-	-	-	-	-	-	54 - 50	
	55 - 59	3	2	1	2	1	1	1	1	-	-	-	-	-	-	-	-	-	-	59 - 55	
	60 - 64	1	-	1	-	-	-	1	-	1	-	-	-	-	-	-	-	-	-	64 - 60	
65+	3	1	2	2	1	1	1	-	1	-	-	-	-	-	-	-	-	-	+65		
Not Stated	6	-	6	6	-	6	-	-	-	-	-	-	-	-	-	-	-	-	-	غير مبين	
Total	40	17	23	12	4	8	17	12	5	3	-	3	-	-	-	8	1	7	المجموع		

جدول (39 تابع): السكان الفلسطينيين 10 سنوات فأكثر حسب الحالة الزوجية وفئات العمر بالسنوات والعلاقة بقوة العمل والجنس ونوع التجمع

Table (39 Cont.): Palestinian Population 10 Years and Over by Marital Status, Age Groups in Years, Activity Status, Sex and Type of Locality

(ريف, Rural)

Marital Status	Age	المجموع Total			العلاقة بقوة العمل والجنس نشيطون اقتصادياً															العمر	الحالة الزوجية
					Activity Status and Sex						Economically Active										
		غير مبيّن Not Stated			غير نشيطين اقتصادياً Not Economically Active			متعطّل لم يسبق له العمل Unemployed Never Worked			متعطّل سبق له العمل Unemployed Ever Worked			مشتغل Employed							
		كلا الجنسين Both Sexes	إناث Female	ذكور Male	كلا الجنسين Both Sexes	إناث Female	ذكور Male	كلا الجنسين Both Sexes	إناث Female	ذكور Male	كلا الجنسين Both Sexes	إناث Female	ذكور Male	كلا الجنسين Both Sexes	إناث Female	ذكور Male	كلا الجنسين Both Sexes	إناث Female	ذكور Male		
Total	12 - 14	2066	976	1090	3	1	2	1993	964	1029	28	2	26	-	-	-	42	9	33	14 - 12	المجموع
	15 - 19	2942	1369	1573	6	3	3	2277	1297	980	124	7	117	36	5	31	499	57	442	19 - 15	
	20 - 24	2551	1186	1365	10	5	5	1326	1045	281	104	19	85	90	3	87	1021	114	907	24 - 20	
	25 - 29	1988	912	1076	4	2	2	872	778	94	48	10	38	66	1	65	998	121	877	29 - 25	
	30 - 34	1697	803	894	5	4	1	717	689	28	22	5	17	61	6	55	892	99	793	34 - 30	
	35 - 39	1266	598	668	2	2	-	524	506	18	13	4	9	46	3	43	681	83	598	39 - 35	
	40 - 44	1001	494	507	2	1	1	452	435	17	14	3	11	43	1	42	490	54	436	44 - 40	
	45 - 49	692	341	351	-	-	-	332	310	22	4	-	4	39	1	38	317	30	287	49 - 45	
	50 - 54	553	299	254	2	2	-	295	270	25	5	-	5	41	1	40	210	26	184	54 - 50	
	55 - 59	436	246	190	5	4	1	258	228	30	5	-	5	32	2	30	136	12	124	59 - 55	
	60 - 64	493	296	197	2	2	-	325	284	41	6	1	5	39	-	39	121	9	112	64 - 60	
65+	1192	645	547	28	21	7	943	606	337	-	-	-	45	1	44	176	17	159	+65		
	Not Stated	16	4	12	12	3	9	2	1	1	-	-	-	-	-	-	2	-	2	غير مبيّن	
Less than Age of Marriage	10 -11	1368	661	707	3	1	2	1360	657	703	2	1	1	-	-	-	3	2	1	11 - 10	دون سن الزواج
	Total	18261	8830	9431	84	51	33	11676	8070	3606	375	52	323	538	24	514	5588	633	4955	المجموع	

جدول (39 تابع): السكان الفلسطينيون 10 سنوات فأكثر حسب الحالة الزوجية وفئات العمر بالسنوات والعلاقة بقوة العمل والجنس ونوع التجمع

Table (39 Cont.): Palestinian Population 10 Years and Over by Marital Status, Age Groups in Years, Activity Status, Sex and Type of Locality

(المجموع، Total)

Marital Status	Age	المجموع Total			العلاقة بقوة العمل والجنس نشيطون اقتصادياً															العمر	الحالة الزوجية	
					Activity Status and Sex						Economically Active											
		غير مبين Not Stated			غير نشيطين اقتصادياً Not Economically Active			متعطّل لم يسبق له العمل Unemployed Never Worked			متعطّل سبق له العمل Unemployed Ever Worked			مشتغل Employed								
		كلا الجنسين Both Sexes	إناث Female	ذكور Male	كلا الجنسين Both Sexes	إناث Female	ذكور Male	كلا الجنسين Both Sexes	إناث Female	ذكور Male	كلا الجنسين Both Sexes	إناث Female	ذكور Male	كلا الجنسين Both Sexes	إناث Female	ذكور Male	كلا الجنسين Both Sexes	إناث Female	ذكور Male			
Never Married	12 - 14	4862	2289	2573	17	7	10	4659	2262	2397	97	5	92	2	1	1	87	14	73	14 - 12	لم يتزوج أبداً	
	15 - 19	6125	2421	3704	38	14	24	4312	2246	2066	524	37	487	132	10	122	1119	114	1005	19 - 15		
	20 - 24	3241	918	2323	21	9	12	1238	678	560	247	34	213	181	7	174	1554	190	1364	24 - 20		
	25 - 29	1250	415	835	6	2	4	396	249	147	87	16	71	68	11	57	693	137	556	29 - 25		
	30 - 34	479	307	172	7	7	-	208	173	35	18	6	12	34	10	24	212	111	101	34 - 30		
	35 - 39	256	212	44	3	3	-	134	122	12	9	4	5	6	4	2	104	79	25	39 - 35		
	40 - 44	152	134	18	2	1	1	97	89	8	4	3	1	4	4	-	45	37	8	44 - 40		
	45 - 49	122	112	10	-	-	-	75	72	3	1	-	1	4	1	3	42	39	3	49 - 45		
	50 - 54	106	100	6	2	2	-	66	63	3	1	-	1	3	3	-	34	32	2	54 - 50		
	55 - 59	47	41	6	1	1	-	32	29	3	2	-	2	-	-	-	12	11	1	59 - 55		
	60 - 64	52	46	6	2	2	-	46	41	5	-	-	-	-	-	-	4	3	1	64 - 60		
65+	51	45	6	2	2	-	47	42	5	-	-	-	-	-	-	2	1	1	+65			
Not Stated	12	3	9	4	2	2	2	1	1	1	-	1	2	-	2	3	-	3	غير مبين			
Total	16755	7043	9712	105	52	53	11312	6067	5245	991	105	886	436	51	385	3911	768	3143	المجموع			
Legally Married	12 - 14	19	19	-	-	-	-	18	18	-	-	-	-	-	-	-	1	1	-	14 - 12	عقد قران لأول مرة	
	15 - 19	257	220	37	1	1	-	213	212	1	4	2	2	1	-	1	38	5	33	19 - 15		
	20 - 24	307	105	202	1	1	-	95	79	16	18	9	9	13	-	13	180	16	164	24 - 20		
	25 - 29	155	21	134	-	-	-	20	8	12	5	1	4	7	-	7	123	12	111	29 - 25		
	30 - 34	29	7	22	-	-	-	7	5	2	-	-	-	3	-	3	19	2	17	34 - 30		
	35 - 39	7	2	5	-	-	-	2	2	-	-	-	-	1	-	1	4	-	4	39 - 35		
	40 - 44	-	-	-	-	-	-	-	-	-	-	-	-	-	-	-	-	-	-	-		44 - 40
	45 - 49	-	-	-	-	-	-	-	-	-	-	-	-	-	-	-	-	-	-	-		49 - 45
	50 - 54	-	-	-	-	-	-	-	-	-	-	-	-	-	-	-	-	-	-	-		54 - 50
	55 - 59	-	-	-	-	-	-	-	-	-	-	-	-	-	-	-	-	-	-	-		59 - 55
	60 - 64	-	-	-	-	-	-	-	-	-	-	-	-	-	-	-	-	-	-	-		64 - 60
65+	-	-	-	-	-	-	-	-	-	-	-	-	-	-	-	-	-	-	-	+65		
Not Stated	-	-	-	-	-	-	-	-	-	-	-	-	-	-	-	-	-	-	-	غير مبين		
Total	774	374	400	2	2	-	355	324	31	27	12	15	25	-	25	365	36	329	المجموع			

جدول (39 تابع): السكان الفلسطينيون 10 سنوات فأكثر حسب الحالة الزوجية وفئات العمر بالسنوات والعلاقة بقوة العمل والجنس ونوع التجمع

Table (39 Cont.): Palestinian Population 10 Years and Over by Marital Status, Age Groups in Years, Activity Status, Sex and Type of Locality

(المجموع، Total)

Marital Status	Age	المجموع Total		العلاقة بقوة العمل والجنس نشيطون اقتصادياً															العمر	الحالة الزوجية	
				غير مبين Not Stated			غير نشيطين اقتصادياً Not Economically Active			Economically Active											
		كلا الجنسين Both Sexes	إناث Female	ذكور Male	كلا الجنسين Both Sexes	إناث Female	ذكور Male	متعطّل لم يسبق له العمل Unemployed Never Worked			متعطّل سبق له العمل Unemployed Ever Worked			مشتغل Employed							
								كلا الجنسين Both Sexes	إناث Female	ذكور Male	كلا الجنسين Both Sexes	إناث Female	ذكور Male	كلا الجنسين Both Sexes	إناث Female	ذكور Male	كلا الجنسين Both Sexes	إناث Female			ذكور Male
Married	12 - 14	4	4	-	-	-	4	4	-	-	-	-	-	-	-	-	-	-	-	14 - 12	متزوج
	15 - 19	886	851	35	1	1	845	843	2	2	-	2	2	-	2	36	7	29	19 - 15		
	20 - 24	2778	2015	763	8	5	3	1966	1947	19	18	2	16	78	3	75	708	58	650	24 - 20	
	25 - 29	3698	1937	1761	2	1	1	1852	1801	51	14	2	12	137	6	131	1693	127	1566	29 - 25	
	30 - 34	3955	1808	2147	7	4	3	1663	1632	31	25	3	22	147	8	139	2113	161	1952	34 - 30	
	35 - 39	3165	1324	1841	2	1	1	1221	1186	35	16	2	14	133	7	126	1793	128	1665	39 - 35	
	40 - 44	2294	1046	1248	5	4	1	957	921	36	15	2	13	102	7	95	1215	112	1103	44 - 40	
	45 - 49	1593	631	962	2	2	-	619	570	49	8	-	8	112	3	109	852	56	796	49 - 45	
	50 - 54	1286	591	695	3	2	1	596	536	60	10	-	10	107	7	100	570	46	524	54 - 50	
	55 - 59	890	424	466	2	2	-	478	403	75	10	-	10	81	1	80	319	18	301	59 - 55	
	60 - 64	881	395	486	4	1	3	508	384	124	10	1	9	93	-	93	266	9	257	64 - 60	
	65+	1455	470	985	23	10	13	1026	446	580	-	-	-	116	-	116	290	14	276	+65	
Not Stated	10	4	6	4	3	1	1	1	-	-	-	-	-	-	-	5	-	5	غير مبين		
Total	22895	11500	11395	63	36	27	11736	10674	1062	128	12	116	1108	42	1066	9860	736	9124	المجموع		
Divorced	12 - 14	-	-	-	-	-	-	-	-	-	-	-	-	-	-	-	-	-	-	14 - 12	مطلق
	15 - 19	11	11	-	-	-	10	10	-	-	-	-	-	-	-	1	1	-	19 - 15		
	20 - 24	46	37	9	1	-	1	29	29	-	1	1	-	2	-	2	13	7	6	24 - 20	
	25 - 29	44	36	8	-	-	-	26	25	1	-	-	-	3	1	2	15	10	5	29 - 25	
	30 - 34	54	39	15	1	1	-	25	22	3	2	-	2	3	2	1	23	14	9	34 - 30	
	35 - 39	42	31	11	1	1	-	19	14	5	2	1	1	-	-	-	20	15	5	39 - 35	
	40 - 44	27	25	2	-	-	-	13	13	-	-	-	-	4	4	-	10	8	2	44 - 40	
	45 - 49	20	18	2	-	-	-	14	14	-	-	-	-	-	-	-	6	4	2	49 - 45	
	50 - 54	18	15	3	1	1	-	9	9	-	-	-	-	-	-	-	8	5	3	54 - 50	
	55 - 59	10	8	2	-	-	-	7	7	-	-	-	-	-	-	-	3	1	2	59 - 55	
	60 - 64	16	15	1	-	-	-	12	12	-	-	-	-	1	1	-	3	2	1	64 - 60	
	65+	26	24	2	1	1	-	23	22	1	-	-	-	1	1	-	1	-	1	+65	
Not Stated	1	-	1	-	-	-	1	-	1	-	-	-	-	-	-	-	-	-	غير مبين		
Total	315	259	56	5	4	1	188	177	11	5	2	3	14	9	5	103	67	36	المجموع		

جدول (39 تابع): السكان الفلسطينيون 10 سنوات فأكثر حسب الحالة الزوجية وفئات العمر بالسنوات والعلاقة بقوة العمل والجنس ونوع التجمع

Table (39 Cont.): Palestinian Population 10 Years and Over by Marital Status, Age Groups in Years, Activity Status, Sex and Type of Locality

(المجموع، Total)

Marital Status	Age	المجموع Total			العلاقة بقوة العمل والجنس نشيطون اقتصادياً															العمر	الحالة الزوجية
					Activity Status and Sex						Economic Activity										
		غير مبين Not Stated			غير نشيطين اقتصادياً Not Economically Active			متعطّل لم يسبق له العمل Unemployed Never Worked			متعطّل سبق له العمل Unemployed Ever Worked			مشتغل Employed							
		كلا الجنسين Both Sexes	إناث Female	ذكور Male	كلا الجنسين Both Sexes	إناث Female	ذكور Male	كلا الجنسين Both Sexes	إناث Female	ذكور Male	كلا الجنسين Both Sexes	إناث Female	ذكور Male	كلا الجنسين Both Sexes	إناث Female	ذكور Male	كلا الجنسين Both Sexes	إناث Female	ذكور Male		
Widowed	12 - 14	-	-	-	-	-	-	-	-	-	-	-	-	-	-	-	-	-	-	14 - 12	أرمل
	15 - 19	2	2	-	-	-	-	-	-	-	-	-	-	-	-	-	2	2	-	19 - 15	
	20 - 24	4	4	-	1	1	-	3	3	-	-	-	-	-	-	-	-	-	-	24 - 20	
	25 - 29	7	7	-	-	-	-	5	5	-	-	-	-	-	-	-	2	2	-	29 - 25	
	30 - 34	26	25	1	-	-	-	19	19	-	-	-	-	-	-	-	7	6	1	34 - 30	
	35 - 39	43	42	1	-	-	-	28	28	-	-	-	-	2	2	-	13	12	1	39 - 35	
	40 - 44	59	58	1	-	-	-	48	47	1	-	-	-	-	-	-	11	11	-	44 - 40	
	45 - 49	60	57	3	-	-	-	47	47	-	-	-	-	-	-	-	13	10	3	49 - 45	
	50 - 54	99	96	3	2	2	-	80	80	-	-	-	-	1	1	-	16	13	3	54 - 50	
	55 - 59	149	146	3	2	2	-	125	124	1	-	-	-	3	2	1	19	18	1	59 - 55	
	60 - 64	207	200	7	4	4	-	191	186	5	-	-	-	-	-	-	12	10	2	64 - 60	
65+	1003	858	145	28	27	1	918	807	111	-	-	-	13	5	8	44	19	25	+65		
Not Stated		-	-	-	-	-	-	-	-	-	-	-	-	-	-	-	-	-	-	غير مبين	
Total		1659	1495	164	37	36	1	1464	1346	118	-	-	-	19	10	9	139	103	36	المجموع	
Not Stated	12 - 14	-	-	-	-	-	-	-	-	-	-	-	-	-	-	-	-	-	-	14 - 12	غير مبين
	15 - 19	12	6	6	1	1	-	9	5	4	1	-	1	-	-	-	1	-	1	19 - 15	
	20 - 24	21	9	12	1	1	-	12	8	4	3	-	3	-	-	-	5	-	5	24 - 20	
	25 - 29	14	6	8	1	1	-	6	5	1	1	-	1	2	-	2	4	-	4	29 - 25	
	30 - 34	6	4	2	-	-	-	4	4	-	-	-	-	-	-	-	2	-	2	34 - 30	
	35 - 39	1	1	-	-	-	-	1	1	-	-	-	-	-	-	-	-	-	-	39 - 35	
	40 - 44	1	1	-	-	-	-	1	1	-	-	-	-	-	-	-	-	-	-	44 - 40	
	45 - 49	2	2	-	1	1	-	-	-	-	-	-	-	-	-	-	1	1	-	49 - 45	
	50 - 54	8	5	3	2	1	1	6	4	2	-	-	-	-	-	-	-	-	-	54 - 50	
	55 - 59	4	3	1	2	1	1	2	2	-	-	-	-	-	-	-	-	-	-	59 - 55	
	60 - 64	3	1	2	1	1	-	2	-	2	-	-	-	-	-	-	-	-	-	64 - 60	
65+	9	7	2	2	1	1	7	6	1	-	-	-	-	-	-	-	-	-	+65		
Not Stated		8	-	8	8	-	8	-	-	-	-	-	-	-	-	-	-	-	-	غير مبين	
Total		89	45	44	19	8	11	50	36	14	5	-	5	2	-	2	13	1	12	المجموع	

جدول (39 تابع): السكان الفلسطينيون 10 سنوات فأكثر حسب الحالة الزوجية وفئات العمر بالسنوات والعلاقة بقوة العمل والجنس ونوع التجمع

Table (39 Cont.): Palestinian Population 10 Years and Over by Marital Status, Age Groups in Years, Activity Status, Sex and Type of Locality

(المجموع، Total)

Marital Status	Age	المجموع Total			العلاقة بقوة العمل والجنس نشيطون اقتصادياً															العمر	الحالة الزوجية
					Activity Status and Sex						Economically Active										
		غير مبيّن Not Stated			غير نشيطين اقتصادياً Not Economically Active			متعطّل لم يسبق له العمل Unemployed Never Worked			متعطّل سبق له العمل Unemployed Ever Worked			مشتغل Employed							
		كلا الجنسين Both Sexes	إناث Female	ذكور Male	كلا الجنسين Both Sexes	إناث Female	ذكور Male	كلا الجنسين Both Sexes	إناث Female	ذكور Male	كلا الجنسين Both Sexes	إناث Female	ذكور Male	كلا الجنسين Both Sexes	إناث Female	ذكور Male	كلا الجنسين Both Sexes	إناث Female	ذكور Male		
Total	12 - 14	4885	2312	2573	17	7	10	4681	2284	2397	97	5	92	2	1	1	88	15	73	14 - 12	المجموع
	15 - 19	7293	3511	3782	41	17	24	5389	3316	2073	531	39	492	135	10	125	1197	129	1068	19 - 15	
	20 - 24	6397	3088	3309	33	17	16	3343	2744	599	287	46	241	274	10	264	2460	271	2189	24 - 20	
	25 - 29	5168	2422	2746	9	4	5	2305	2093	212	107	19	88	217	18	199	2530	288	2242	29 - 25	
	30 - 34	4549	2190	2359	15	12	3	1926	1855	71	45	9	36	187	20	167	2376	294	2082	34 - 30	
	35 - 39	3514	1612	1902	6	5	1	1405	1353	52	27	7	20	142	13	129	1934	234	1700	39 - 35	
	40 - 44	2533	1264	1269	7	5	2	1116	1071	45	19	5	14	110	15	95	1281	168	1113	44 - 40	
	45 - 49	1797	820	977	3	3	-	755	703	52	9	-	9	116	4	112	914	110	804	49 - 45	
	50 - 54	1517	807	710	10	8	2	757	692	65	11	-	11	111	11	100	628	96	532	54 - 50	
	55 - 59	1100	622	478	7	6	1	644	565	79	12	-	12	84	3	81	353	48	305	59 - 55	
	60 - 64	1159	657	502	11	8	3	759	623	136	10	1	9	94	1	93	285	24	261	64 - 60	
65+	2544	1404	1140	56	41	15	2021	1323	698	-	-	-	130	6	124	337	34	303	+65		
	Not Stated	31	7	24	16	5	11	4	2	2	1	-	1	2	-	2	8	-	8	غير مبيّن	
Less than Age of Marriage	10 -11	3419	1675	1744	10	3	7	3399	1668	1731	4	2	2	-	-	-	6	2	4	11 - 10	دون سن الزواج
	Total	45906	22391	23515	241	141	100	28504	20292	8212	1160	133	1027	1604	112	1492	14397	1713	12684	المجموع	

جدول 40: السكان الفلسطينيون 10 سنوات فأكثر المشتغلون والمتعطلون الذين سبق لهم العمل حسب الجنس والحالة الزوجية وفئات العمر بالسنوات والحالة العملية ونوع التجمع

Table 40: Employed and Unemployed Ever Worked Palestinian Population 10 Years and Over by Sex, Marital Status, Age Groups in Years, Employment Status and Type of Locality

(حضر, Urban)

Sex	Marital Status	Age	المجموع Total	الحالة العملية					العمر	الحالة الزوجية	الجنس	
				غير مبيّن Not Stated	أخرى Others	يعمل لدى الأسرة دون أجر Unpaid Family Member	مستخدم بأجر Wage Employee	يعمل لحسابه Self Employed				صاحب عمل Employer
Male	Never Married	12 - 14	41	-	-	17	23	1	-	14 - 12	لم يتزوج أبداً	ذكور
		15 - 19	679	12	5	97	536	26	3	19 - 15		
		20 - 24	895	11	1	83	708	71	21	24 - 20		
		25 - 44	439	7	1	29	314	67	21	44 - 25		
		45 - 64	8	1	-	-	5	2	-	64 - 45		
		65+	1	-	-	1	-	-	-	+65		
		Not Stated	5	-	-	1	4	-	-	غير مبيّن		
	Total	2068	31	7	228	1590	167	45	المجموع			
	Legally Married	12 - 14	-	-	-	-	-	-	-	14 - 12	عقد قرآن لأول مرة	
		15 - 19	21	-	-	2	16	3	-	19 - 15		
		20 - 24	112	1	-	5	96	9	1	24 - 20		
		25 - 44	76	1	-	6	61	7	1	44 - 25		
		45 - 64	-	-	-	-	-	-	-	64 - 45		
		65+	-	-	-	-	-	-	-	+65		
		Not Stated	-	-	-	-	-	-	-	غير مبيّن		
	Total	209	2	-	13	173	19	2	المجموع			
	Married	12 - 14	-	-	-	-	-	-	-	14 - 12	متزوج	
		15 - 19	20	-	-	-	18	2	-	19 - 15		
		20 - 24	442	-	-	23	375	38	6	24 - 20		
		25 - 44	4277	22	7	58	2981	845	364	44 - 25		
		45 - 64	1416	19	2	8	841	395	151	64 - 45		
65+		210	5	1	8	75	93	28	+65			
Not Stated		3	-	-	-	3	-	-	غير مبيّن			
Total	6368	46	10	97	4293	1373	549	المجموع				

جدول (40 تابع): السكان الفلسطينيون 10 سنوات فأكثر المشتغلون والمتعطلون الذين سبق لهم العمل حسب الجنس والحالة الزوجية وفئات العمر بالسنوات والحالة العملية ونوع التجمع

Table (40 Cont.): Employed and Unemployed Ever Worked Palestinian Population 10 Years and Over by Sex, Marital Status, Age Groups in Years, Employment Status and Type of Locality

(حضر, Urban)

Sex	Marital Status	Age	المجموع Total	Employment Status					الحالة العملية				
				غير مبيّن Not Stated	أخرى Others	يعمل لدى الأسرة دون أجر Unpaid Family Member	مستخدم بأجر Wage Employee	يعمل لحسابه Self Employed	صاحب عمل Employer	العمر	الحالة الزوجية	الجنس	
	Divorced	12 - 14	-	-	-	-	-	-	-	-	14 - 12	مطلق	
		15 - 19	-	-	-	-	-	-	-	-	19 - 15		
		20 - 24	7	-	-	-	7	-	-	-	24 - 20		
		25 - 44	20	-	-	2	17	-	1	1	44 - 25		
		45 - 64	6	-	-	-	4	-	1	1	64 - 45		
		65+	-	-	-	-	-	-	-	-	+65		
		Not Stated	-	-	-	-	-	-	-	-	-		غير مبيّن
	Total	33	-	-	2	28	-	1	2	المجموع			
	Widowed	12 - 14	-	-	-	-	-	-	-	-	14 - 12	أرمل	
		15 - 19	-	-	-	-	-	-	-	-	19 - 15		
		20 - 24	-	-	-	-	-	-	-	-	24 - 20		
		25 - 44	2	-	-	-	1	-	1	-	44 - 25		
		45 - 64	4	-	-	-	3	-	-	1	64 - 45		
		65+	13	-	1	-	5	-	7	-	+65		
		Not Stated	-	-	-	-	-	-	-	-	-		غير مبيّن
	Total	19	-	1	-	9	-	8	1	المجموع			
	Not Stated	12 - 14	-	-	-	-	-	-	-	-	14 - 12	غير مبيّن	
		15 - 19	-	-	-	-	-	-	-	-	19 - 15		
		20 - 24	3	-	-	-	3	-	-	-	24 - 20		
		25 - 44	4	-	-	1	3	-	-	-	44 - 25		
		45 - 64	-	-	-	-	-	-	-	-	64 - 45		
		65+	-	-	-	-	-	-	-	-	+65		
		Not Stated	-	-	-	-	-	-	-	-	-		غير مبيّن
	Total	7	-	-	1	6	-	-	-	المجموع			

جدول (40 تابع): السكان الفلسطينيون 10 سنوات فأكثر المشتغلون والمتعطلون الذين سبق لهم العمل حسب الجنس والحالة الزوجية وفئات العمر بالسنوات والحالة العملية ونوع التجمع

Table (40 Cont.): Employed and Unemployed Ever Worked Palestinian Population 10 Years and Over by Sex, Marital Status, Age Groups in Years, Employment Status and Type of Locality
(حضر, Urban)

Sex	Marital Status	Age	المجموع Total	Employment Status				الحالة العملية		العمر	الحالة الزوجية	الجنس
				غير مبين Not Stated	أخرى Others	يعمل لدى الأسرة دون أجر Unpaid Family Member	مستخدم بأجر Wage Employee	يعمل لحسابه Self Employed	صاحب عمل Employer			
Female	Total	12 - 14	41	-	-	17	23	1	-	14 - 12	المجموع	إناث
		15 - 19	720	12	5	99	570	31	3	19 - 15		
		20 - 24	1459	12	1	111	1189	118	28	24 - 20		
		25 - 44	4818	30	8	96	3377	920	387	44 - 25		
		45 - 64	1434	20	2	8	853	398	153	64 - 45		
		65+	224	5	2	9	80	100	28	+65		
		Not Stated	8	-	-	1	7	-	-	غير مبين		
		10 - 11	3	-	-	2	1	-	-	11 - 10		
	Less than Age of Marriage	Total	8707	79	18	343	6100	1568	599	المجموع	دون سن الزواج	
		12 - 14	7	-	-	-	7	-	-	14 - 12		
		15 - 19	70	3	-	2	63	1	1	19 - 15		
		20 - 24	119	4	-	6	107	2	-	24 - 20		
		25 - 44	234	1	1	4	215	9	4	44 - 25		
		45 - 64	65	1	-	1	44	11	8	64 - 45		
		65+	1	-	-	-	-	1	-	+65		
		Not Stated	-	-	-	-	-	-	-	غير مبين		
	Never Married	Total	496	9	1	13	436	24	13	المجموع	لم يتزوج أبداً	
		12 - 14	-	-	-	-	-	-	-	14 - 12		
		15 - 19	3	-	-	-	3	-	-	19 - 15		
		20 - 24	9	-	-	-	9	-	-	24 - 20		
		25 - 44	10	-	-	-	9	1	-	44 - 25		
		45 - 64	-	-	-	-	-	-	-	64 - 45		
		65+	-	-	-	-	-	-	-	+65		
		Not Stated	-	-	-	-	-	-	-	غير مبين		
Legally Married	Total	22	-	-	-	21	1	-	المجموع	عقد قرآن لأول مرة		
	12 - 14	-	-	-	-	-	-	-	14 - 12			
	15 - 19	3	-	-	-	3	-	-	19 - 15			
	20 - 24	9	-	-	-	9	-	-	24 - 20			
	25 - 44	10	-	-	-	9	1	-	44 - 25			
	45 - 64	-	-	-	-	-	-	-	64 - 45			
	65+	-	-	-	-	-	-	-	+65			
	Not Stated	-	-	-	-	-	-	-	غير مبين			

جدول (40 تابع): السكان الفلسطينيون 10 سنوات فأكثر المشتغلون والمتعطلون الذين سبق لهم العمل حسب الجنس والحالة الزوجية وفئات العمر بالسنوات والحالة العملية ونوع التجمع

Table (40 Cont.): Employed and Unemployed Ever Worked Palestinian Population 10 Years and Over by Sex, Marital Status, Age Groups in Years, Employment Status and Type of Locality

(حضر, Urban)

Sex	Marital Status	Age	المجموع Total	Employment Status				الحالة العملية			العمر	الحالة الزوجية	الجنس
				غير مبين Not Stated	أخرى Others	يعمل لدى الأسرة دون أجر Unpaid Family Member	مستخدم بأجر Wage Employee	يعمل لحسابه Self Employed	صاحب عمل Employer				
	Married	12 - 14	-	-	-	-	-	-	-	-	14 - 12	متزوج	
		15 - 19	2	-	-	1	1	-	-	19 - 15			
		20 - 24	31	-	-	3	25	3	-	24 - 20			
		25 - 44	377	3	-	15	322	26	11	44 - 25			
		45 - 64	102	1	-	8	82	5	6	64 - 45			
		65+	6	-	-	-	4	2	-	+65			
		Not Stated	-	-	-	-	-	-	-	غير مبين			
	Total	518	4	-	27	434	36	17	المجموع				
	Divorced	12 - 14	-	-	-	-	-	-	-	14 - 12	مطلق		
		15 - 19	1	-	-	-	1	-	-	19 - 15			
		20 - 24	5	-	-	-	5	-	-	24 - 20			
		25 - 44	38	-	-	-	31	4	3	44 - 25			
		45 - 64	10	-	-	-	8	-	2	64 - 45			
		65+	1	-	-	-	-	1	-	+65			
		Not Stated	-	-	-	-	-	-	-	غير مبين			
	Total	55	-	-	-	45	5	5	المجموع				
	Widowed	12 - 14	-	-	-	-	-	-	-	14 - 12	أرمل		
		15 - 19	1	-	-	-	1	-	-	19 - 15			
		20 - 24	-	-	-	-	-	-	-	24 - 20			
		25 - 44	23	-	-	-	18	4	1	44 - 25			
		45 - 64	39	-	-	2	31	5	1	64 - 45			
65+		14	-	-	1	8	3	2	+65				
Not Stated		-	-	-	-	-	-	-	غير مبين				
Total	77	-	-	3	58	12	4	المجموع					

جدول (40 تابع): السكان الفلسطينيون 10 سنوات فأكثر المشتغلون والمتعطلون الذين سبق لهم العمل حسب الجنس والحالة الزوجية وفئات العمر بالسنوات والحالة العملية ونوع التجمع

Table (40 Cont.): Employed and Unemployed Ever Worked Palestinian Population 10 Years and Over by Sex, Marital Status, Age Groups in Years, Employment Status and Type of Locality

(حضر, Urban)

Sex	Marital Status	Age	المجموع Total	Employment Status					الحالة العملية				
				غير مبين Not Stated	أخرى Others	يعمل لدى الأسرة دون أجر Unpaid Family Member	مستخدم بأجر Wage Employee	يعمل لحسابه Self Employed	صاحب عمل Employer	العمر	الحالة الزوجية	الجنس	
Both Sexes	Not Stated	12 - 14	-	-	-	-	-	-	-	-	14 - 12	غير مبين	
		15 - 19	-	-	-	-	-	-	-	-	19 - 15		
		20 - 24	-	-	-	-	-	-	-	-	24 - 20		
		25 - 44	-	-	-	-	-	-	-	-	44 - 25		
		45 - 64	-	-	-	-	-	-	-	-	64 - 45		
		65+	-	-	-	-	-	-	-	-	+65		
		Not Stated	-	-	-	-	-	-	-	-	غير مبين		
	Total	-	-	-	-	-	-	-	-	المجموع			
	Total	Less than Age of Marriage	12 - 14	7	-	-	-	7	-	-	14 - 12	المجموع	
			15 - 19	77	3	-	3	69	1	1	19 - 15		
			20 - 24	164	4	-	9	146	5	-	24 - 20		
			25 - 44	682	4	1	19	595	44	19	44 - 25		
			45 - 64	216	2	-	11	165	21	17	64 - 45		
			65+	22	-	-	1	12	7	2	+65		
			Not Stated	-	-	-	-	-	-	-	-		
	10 - 11	-	-	-	-	-	-	-	-	11 - 10	دون سن الزواج		
	Total	1168	13	1	43	994	78	39	المجموع				
	Never Married	Less than Age of Marriage	12 - 14	48	-	-	17	30	1	-	14 - 12	لم يتزوج أبداً	
			15 - 19	749	15	5	99	599	27	4	19 - 15		
			20 - 24	1014	15	1	89	815	73	21	24 - 20		
25 - 44			673	8	2	33	529	76	25	44 - 25			
45 - 64			73	2	-	1	49	13	8	64 - 45			
65+			2	-	-	1	-	1	-	+65			
Not Stated			5	-	-	1	4	-	-	غير مبين			
Total	2564	40	8	241	2026	191	58	المجموع					

جدول (40 تابع): السكان الفلسطينيون 10 سنوات فأكثر المشتغلون والمتعطلون الذين سبق لهم العمل حسب الجنس والحالة الزوجية وفئات العمر بالسنوات والحالة العملية ونوع التجمع

Table (40 Cont.): Employed and Unemployed Ever Worked Palestinian Population 10 Years and Over by Sex, Marital Status, Age Groups in Years, Employment Status and Type of Locality

(حضر, Urban)

Sex	Marital Status	Age	المجموع Total	Employment Status					الحالة العملية				
				غير مبين Not Stated	أخرى Others	يعمل لدى الأسرة دون أجر Unpaid Family Member	مستخدم بأجر Wage Employee	يعمل لحسابه Self Employed	صاحب عمل Employer	العمر	الحالة الزوجية	الجنس	
	Legally Married	12 - 14	-	-	-	-	-	-	-	-	14 - 12	عقد قرآن لأول مرة	
		15 - 19	24	-	-	2	19	3	-	19 - 15			
		20 - 24	121	1	-	5	105	9	1	24 - 20			
		25 - 44	86	1	-	6	70	8	1	44 - 25			
		45 - 64	-	-	-	-	-	-	-	64 - 45			
		65+	-	-	-	-	-	-	-	+65			
		Not Stated	-	-	-	-	-	-	-	غير مبين			
	Married	Total	231	2	-	13	194	20	2	المجموع			
		12 - 14	-	-	-	-	-	-	-	14 - 12	متزوج		
		15 - 19	22	-	-	1	19	2	-	19 - 15			
		20 - 24	473	-	-	26	400	41	6	24 - 20			
		25 - 44	4654	25	7	73	3303	871	375	44 - 25			
		45 - 64	1518	20	2	16	923	400	157	64 - 45			
		65+	216	5	1	8	79	95	28	+65			
	Divorced	Not Stated	3	-	-	-	3	-	-	غير مبين			
		Total	6886	50	10	124	4727	1409	566	المجموع			
		12 - 14	-	-	-	-	-	-	-	14 - 12	مطلق		
		15 - 19	1	-	-	-	1	-	-	19 - 15			
		20 - 24	12	-	-	-	12	-	-	24 - 20			
		25 - 44	58	-	-	2	48	4	4	44 - 25			
		45 - 64	16	-	-	-	12	1	3	64 - 45			
65+	1	-	-	-	-	1	-	+65					
Not Stated	-	-	-	-	-	-	-	غير مبين					
Total	88	-	-	2	73	6	7	المجموع					

جدول (40 تابع): السكان الفلسطينيون 10 سنوات فأكثر المشتغلون والمتعطلون الذين سبق لهم العمل حسب الجنس والحالة الزوجية وفئات العمر بالسنوات والحالة العملية ونوع التجمع

Table (40 Cont.): Employed and Unemployed Ever Worked Palestinian Population 10 Years and Over by Sex, Marital Status, Age Groups in Years, Employment Status and Type of Locality
(حضر, Urban)

Sex	Marital Status	Age	المجموع Total	Employment Status				الحالة العملية			العمر	الحالة الزوجية	الجنس
				غير مبين Not Stated	أخرى Others	يعمل لدى الأسرة دون أجر Unpaid Family Member	مستخدم بأجر Wage Employee	يعمل لحسابه Self Employed	صاحب عمل Employer				
	Widowed	12 - 14	-	-	-	-	-	-	-	-	14 - 12	أرمل	
		15 - 19	1	-	-	-	1	-	-	19 - 15			
		20 - 24	-	-	-	-	-	-	-	24 - 20			
		25 - 44	25	-	-	-	19	5	1	44 - 25			
		45 - 64	43	-	-	2	34	5	2	64 - 45			
		65+	27	-	1	1	13	10	2	+65			
		Not Stated	-	-	-	-	-	-	-	غير مبين			
	Total	96	-	1	3	67	20	5	المجموع				
	Not Stated	12 - 14	-	-	-	-	-	-	-	14 - 12	غير مبين		
		15 - 19	-	-	-	-	-	-	-	19 - 15			
		20 - 24	3	-	-	-	3	-	-	24 - 20			
		25 - 44	4	-	-	1	3	-	-	44 - 25			
		45 - 64	-	-	-	-	-	-	-	64 - 45			
		65+	-	-	-	-	-	-	-	+65			
		Not Stated	-	-	-	-	-	-	-	غير مبين			
	Total	7	-	-	1	6	-	-	المجموع				
	Total	12 - 14	48	-	-	17	30	1	-	14 - 12	المجموع		
		15 - 19	797	15	5	102	639	32	4	19 - 15			
		20 - 24	1623	16	1	120	1335	123	28	24 - 20			
		25 - 44	5500	34	9	115	3972	964	406	44 - 25			
		45 - 64	1650	22	2	19	1018	419	170	64 - 45			
65+		246	5	2	10	92	107	30	+65				
Not Stated		8	-	-	1	7	-	-	غير مبين				
Less than Age of Marriage	10 - 11	3	-	-	2	1	-	-	11 - 10	دون سن الزواج			
	Total	9875	92	19	386	7094	1646	638	المجموع				

جدول (40 تابع): السكان الفلسطينيون 10 سنوات فأكثر المشتغلون والمتعطلون الذين سبق لهم العمل حسب الجنس والحالة الزوجية وفئات العمر بالسنوات والحالة العملية ونوع التجمع

Table (40 Cont.): Employed and Unemployed Ever Worked Palestinian Population 10 Years and Over by Sex, Marital Status, Age Groups in Years, Employment Status and Type of Locality

(ريف, Rural)

Sex	Marital Status	Age	المجموع Total	Employment Status				الحالة العملية			العمر	الحالة الزوجية	الجنس
				غير مبيّن Not Stated	أخرى Others	يعمل لدى الأسرة دون أجر Unpaid Family Member	مستخدم بأجر Wage Employee	يعمل لحسابه Self Employed	صاحب عمل Employer				
Male	Never Married	12 - 14	33	-	-	16	16	1	-	14 - 12	لم يتزوج أبداً	ذكور	
		15 - 19	448	3	-	101	319	25	-	19 - 15			
		20 - 24	643	-	1	64	528	48	2	24 - 20			
		25 - 44	334	-	-	31	254	42	7	44 - 25			
		45 - 64	2	-	-	-	1	1	-	64 - 45			
		65+	-	-	-	-	-	-	-	+65			
		Not Stated	-	-	-	-	-	-	-	-			غير مبيّن
	Total	1460	3	1	212	1118	117	9	المجموع				
	Legally Married	12 - 14	-	-	-	-	-	-	-	14 - 12	عقد قرآن لأول مرة		
		15 - 19	13	-	-	2	11	-	-	19 - 15			
		20 - 24	65	-	-	1	61	3	-	24 - 20			
		25 - 44	67	-	-	5	52	8	2	44 - 25			
		45 - 64	-	-	-	-	-	-	-	64 - 45			
		65+	-	-	-	-	-	-	-	+65			
		Not Stated	-	-	-	-	-	-	-	-			غير مبيّن
	Total	145	-	-	8	124	11	2	المجموع				
	Married	12 - 14	-	-	-	-	-	-	-	14 - 12	متزوج		
		15 - 19	11	-	-	-	10	1	-	19 - 15			
		20 - 24	283	2	-	11	228	38	4	24 - 20			
		25 - 44	2500	9	-	26	1936	464	65	44 - 25			
		45 - 64	844	4	4	3	503	303	27	64 - 45			
65+		182	2	-	3	31	140	6	+65				
Not Stated		2	-	-	-	2	-	-	-	غير مبيّن			
Total	3822	17	4	43	2710	946	102	المجموع					

جدول (40 تابع): السكان الفلسطينيون 10 سنوات فأكثر المشتغلون والمتعطلون الذين سبق لهم العمل حسب الجنس والحالة الزوجية وفئات العمر بالسنوات والحالة العملية ونوع التجمع

Table (40 Cont.): Employed and Unemployed Ever Worked Palestinian Population 10 Years and Over by Sex, Marital Status, Age Groups in Years, Employment Status and Type of Locality

(ريف, Rural)

Sex	Marital Status	Age	المجموع Total	Employment Status				الحالة العملية			العمر	الحالة الزوجية	الجنس
				غير مبيّن Not Stated	أخرى Others	يعمل لدى الأسرة دون أجر Unpaid Family Member	مستخدم بأجر Wage Employee	يعمل لحسابه Self Employed	صاحب عمل Employer				
	Divorced	12 - 14	-	-	-	-	-	-	-	-	14 - 12	مطلق	
		15 - 19	-	-	-	-	-	-	-	-	19 - 15		
		20 - 24	1	-	-	-	1	-	-	-	24 - 20		
		25 - 44	4	-	-	-	3	1	-	-	44 - 25		
		45 - 64	2	-	-	-	1	1	-	-	64 - 45		
		65+	1	-	-	-	-	1	-	-	+65		
		Not Stated	-	-	-	-	-	-	-	-	-		غير مبيّن
	Total	8	-	-	-	5	3	-	-	-	المجموع		
	Widowed	12 - 14	-	-	-	-	-	-	-	-	14 - 12	أرمل	
		15 - 19	-	-	-	-	-	-	-	-	19 - 15		
		20 - 24	-	-	-	-	-	-	-	-	24 - 20		
		25 - 44	-	-	-	-	-	-	-	-	44 - 25		
		45 - 64	6	-	-	1	2	3	-	-	64 - 45		
		65+	20	-	-	-	4	16	-	-	+65		
		Not Stated	-	-	-	-	-	-	-	-	-		غير مبيّن
	Total	26	-	-	1	6	19	-	-	-	المجموع		
	Not Stated	12 - 14	-	-	-	-	-	-	-	-	14 - 12	غير مبيّن	
		15 - 19	1	-	-	-	1	-	-	-	19 - 15		
		20 - 24	2	-	-	-	2	-	-	-	24 - 20		
		25 - 44	4	-	-	-	3	1	-	-	44 - 25		
		45 - 64	-	-	-	-	-	-	-	-	64 - 45		
		65+	-	-	-	-	-	-	-	-	+65		
		Not Stated	-	-	-	-	-	-	-	-	-		غير مبيّن
	Total	7	-	-	-	6	1	-	-	-	المجموع		

جدول (40 تابع): السكان الفلسطينيون 10 سنوات فأكثر المشتغلون والمتعطلون الذين سبق لهم العمل حسب الجنس والحالة الزوجية وفئات العمر بالسنوات والحالة العملية ونوع التجمع

Table (40 Cont.): Employed and Unemployed Ever Worked Palestinian Population 10 Years and Over by Sex, Marital Status, Age Groups in Years, Employment Status and Type of Locality

(ريف, Rural)

Sex	Marital Status	Age	المجموع Total	Employment Status				الحالة العملية			العمر	الحالة الزوجية	الجنس
				غير مبين Not Stated	أخرى Others	يعمل لدى الأسرة دون أجر Unpaid Family Member	مستخدم بأجر Wage Employee	يعمل لحسابه Self Employed	صاحب عمل Employer				
Female	Total	12 - 14	33	-	-	16	16	1	-	14 - 12	المجموع		
		15 - 19	473	3	-	103	341	26	-	19 - 15			
		20 - 24	994	2	1	76	820	89	6	24 - 20			
		25 - 44	2909	9	-	62	2248	516	74	44 - 25			
		45 - 64	854	4	4	4	507	308	27	64 - 45			
		65+	203	2	-	3	35	157	6	+65			
		Not Stated	2	-	-	-	2	-	-	غير مبين			
	Less than Age of Marriage	10 - 11	1	-	-	1	-	-	-	11 - 10	دون سن الزواج		
		Total	5469	20	5	265	3969	1097	113	المجموع			
	Never Married	12 - 14	8	-	-	2	6	-	-	14 - 12	لم يتزوج أبداً	إناث	
		15 - 19	54	-	-	11	42	1	-	19 - 15			
		20 - 24	78	1	1	12	62	2	-	24 - 20			
		25 - 44	159	-	-	15	136	7	1	44 - 25			
		45 - 64	24	-	-	6	13	5	-	64 - 45			
		65+	-	-	-	-	-	-	-	+65			
		Not Stated	-	-	-	-	-	-	-	غير مبين			
		Total	323	1	1	46	259	15	1	المجموع			
	Legally Married	12 - 14	1	-	-	-	1	-	-	14 - 12	عقد قرآن لأول مرة		
		15 - 19	2	-	-	1	1	-	-	19 - 15			
		20 - 24	7	-	-	-	7	-	-	24 - 20			
		25 - 44	4	-	-	-	4	-	-	44 - 25			
45 - 64		-	-	-	-	-	-	-	64 - 45				
65+		-	-	-	-	-	-	-	+65				
Not Stated		-	-	-	-	-	-	-	غير مبين				
Total	14	-	-	1	13	-	-	المجموع					

جدول (40 تابع): السكان الفلسطينيون 10 سنوات فأكثر المشتغلون والمتعطلون الذين سبق لهم العمل حسب الجنس والحالة الزوجية وفئات العمر بالسنوات والحالة العملية ونوع التجمع

Table (40 Cont.): Employed and Unemployed Ever Worked Palestinian Population 10 Years and Over by Sex, Marital Status, Age Groups in Years, Employment Status and Type of Locality

(ريف, Rural)

Sex	Marital Status	Age	المجموع Total	Employment Status					الحالة العملية					
				غير مبين Not Stated	أخرى Others	يعمل لدى الأسرة دون أجر Unpaid Family Member	مستخدم بأجر Wage Employee	يعمل لحسابه Self Employed	صاحب عمل Employer	العمر	الحالة الزوجية	الجنس		
	Married	12 - 14	-	-	-	-	-	-	-	-	14 - 12	متزوج		
		15 - 19	5	-	-	4	1	-	-	-	19 - 15			
		20 - 24	30	2	-	9	18	1	-	-	24 - 20			
		25 - 44	179	-	-	57	102	19	1	-	44 - 25			
		45 - 64	38	-	1	12	14	11	-	-	64 - 45			
		65+	8	-	-	6	2	-	-	-	+65			
		Not Stated	-	-	-	-	-	-	-	-	-			غير مبين
	Total	260	2	1	88	137	31	1	-	-	المجموع			
	Divorced	12 - 14	-	-	-	-	-	-	-	-	-	14 - 12		مطلق
		15 - 19	-	-	-	-	-	-	-	-	-	19 - 15		
		20 - 24	2	-	-	-	2	-	-	-	24 - 20			
		25 - 44	16	-	-	-	15	1	-	-	44 - 25			
		45 - 64	3	-	-	-	1	2	-	-	64 - 45			
		65+	-	-	-	-	-	-	-	-	+65			
		Not Stated	-	-	-	-	-	-	-	-	-	غير مبين		
	Total	21	-	-	-	18	3	-	-	-	المجموع			
	Widowed	12 - 14	-	-	-	-	-	-	-	-	-	14 - 12		أرمل
		15 - 19	1	-	-	-	1	-	-	-	-	19 - 15		
		20 - 24	-	-	-	-	-	-	-	-	-	24 - 20		
		25 - 44	10	-	-	-	7	2	1	-	44 - 25			
		45 - 64	15	-	-	1	9	5	-	-	64 - 45			
65+		10	-	-	1	7	2	-	-	+65				
Not Stated		-	-	-	-	-	-	-	-	-	غير مبين			
Total	36	-	-	2	24	9	1	-	-	المجموع				

جدول (40 تابع): السكان الفلسطينيون 10 سنوات فأكثر المشتغلون والمتعطلون الذين سبق لهم العمل حسب الجنس والحالة الزوجية وفئات العمر بالسنوات والحالة العملية ونوع التجمع

Table (40 Cont.): Employed and Unemployed Ever Worked Palestinian Population 10 Years and Over by Sex, Marital Status, Age Groups in Years, Employment Status and Type of Locality

(ريف, Rural)

Sex	Marital Status	Age	المجموع Total	Employment Status					الحالة العملية				
				غير مبين Not Stated	أخرى Others	يعمل لدى الأسرة دون أجر Unpaid Family Member	مستخدم بأجر Wage Employee	يعمل لحسابه Self Employed	صاحب عمل Employer	العمر	الحالة الزوجية	الجنس	
Both Sexes	Not Stated	12 - 14	-	-	-	-	-	-	-	-	14 - 12	غير مبين	
		15 - 19	-	-	-	-	-	-	-	-	19 - 15		
		20 - 24	-	-	-	-	-	-	-	-	24 - 20		
		25 - 44	-	-	-	-	-	-	-	-	44 - 25		
		45 - 64	1	-	-	-	1	-	-	-	64 - 45		
		65+	-	-	-	-	-	-	-	-	+65		
		Not Stated	-	-	-	-	-	-	-	-	غير مبين		
	Total	1	-	-	-	1	-	-	-	المجموع			
	Total	12 - 14	9	-	-	2	7	-	-	-	14 - 12	المجموع	
		15 - 19	62	-	-	16	45	1	-	-	19 - 15		
		20 - 24	117	3	1	21	89	3	-	-	24 - 20		
		25 - 44	368	-	-	72	264	29	3	-	44 - 25		
		45 - 64	81	-	1	19	38	23	-	-	64 - 45		
		65+	18	-	-	7	9	2	-	-	+65		
	Less than Age of Marriage	Not Stated	-	-	-	-	-	-	-	-	غير مبين		
		10 - 11	2	-	-	2	-	-	-	-	11 - 10	دون سن الزواج	
		Total	657	3	2	139	452	58	3	-	المجموع		
	Never Married	12 - 14	41	-	-	18	22	1	-	-	14 - 12	لم يتزوج أبداً	
		15 - 19	502	3	-	112	361	26	-	-	19 - 15		
		20 - 24	721	1	2	76	590	50	2	-	24 - 20		
25 - 44		493	-	-	46	390	49	8	-	44 - 25			
45 - 64		26	-	-	6	14	6	-	-	64 - 45			
65+		-	-	-	-	-	-	-	-	+65			
Not Stated		-	-	-	-	-	-	-	-	غير مبين			
Total	1783	4	2	258	1377	132	10	-	المجموع				

جدول (40 تابع): السكان الفلسطينيون 10 سنوات فأكثر المشتغلون والمتعطلون الذين سبق لهم العمل حسب الجنس والحالة الزوجية وفئات العمر بالسنوات والحالة العملية ونوع التجمع

Table (40 Cont.): Employed and Unemployed Ever Worked Palestinian Population 10 Years and Over by Sex, Marital Status, Age Groups in Years, Employment Status and Type of Locality

(ريف, Rural)

Sex	Marital Status	Age	المجموع Total	Employment Status				الحالة العملية			العمر	الحالة الزوجية	الجنس
				غير مبين Not Stated	أخرى Others	يعمل لدى الأسرة دون أجر Unpaid Family Member	مستخدم بأجر Wage Employee	يعمل لحسابه Self Employed	صاحب عمل Employer				
	Legally Married	12 - 14	1	-	-	-	1	-	-	-	14 - 12	عقد قرآن لأول مرة	
		15 - 19	15	-	-	3	12	-	-	19 - 15			
		20 - 24	72	-	-	1	68	3	-	24 - 20			
		25 - 44	71	-	-	5	56	8	2	44 - 25			
		45 - 64	-	-	-	-	-	-	-	64 - 45			
		65+	-	-	-	-	-	-	-	+65			
		Not Stated	-	-	-	-	-	-	-	غير مبين			
	Married	Total	159	-	-	9	137	11	2	المجموع			
		12 - 14	-	-	-	-	-	-	-	14 - 12	متزوج		
		15 - 19	16	-	-	4	11	1	-	19 - 15			
		20 - 24	313	4	-	20	246	39	4	24 - 20			
		25 - 44	2679	9	-	83	2038	483	66	44 - 25			
		45 - 64	882	4	5	15	517	314	27	64 - 45			
		65+	190	2	-	9	33	140	6	+65			
	Not Stated	2	-	-	-	2	-	-	غير مبين				
	Divorced	Total	4082	19	5	131	2847	977	103	المجموع			
		12 - 14	-	-	-	-	-	-	-	14 - 12	مطلق		
		15 - 19	-	-	-	-	-	-	-	19 - 15			
		20 - 24	3	-	-	-	3	-	-	24 - 20			
		25 - 44	20	-	-	-	18	2	-	44 - 25			
		45 - 64	5	-	-	-	2	3	-	64 - 45			
65+		1	-	-	-	-	1	-	+65				
Not Stated	-	-	-	-	-	-	-	غير مبين					
Total	29	-	-	-	23	6	-	المجموع					

جدول (40 تابع): السكان الفلسطينيون 10 سنوات فأكثر المشتغلون والمتعطلون الذين سبق لهم العمل حسب الجنس والحالة الزوجية وفئات العمر بالسنوات والحالة العملية ونوع التجمع

Table (40 Cont.): Employed and Unemployed Ever Worked Palestinian Population 10 Years and Over by Sex, Marital Status, Age Groups in Years, Employment Status and Type of Locality

(ريف, Rural)

Sex	Marital Status	Age	المجموع Total	Employment Status				الحالة العملية			العمر	الحالة الزوجية	الجنس
				غير مبيّن Not Stated	أخرى Others	يعمل لدى الأسرة دون أجر Unpaid Family Member	مستخدم بأجر Wage Employee	يعمل لحسابه Self Employed	صاحب عمل Employer				
	Widowed	12 - 14	-	-	-	-	-	-	-	-	14 - 12	أرمل	
		15 - 19	1	-	-	-	1	-	-	-	19 - 15		
		20 - 24	-	-	-	-	-	-	-	-	24 - 20		
		25 - 44	10	-	-	-	7	2	1	1	44 - 25		
		45 - 64	21	-	-	2	11	8	-	-	64 - 45		
		65+	30	-	-	1	11	18	-	-	+65		
		Not Stated	-	-	-	-	-	-	-	-	-		غير مبيّن
	Total	62	-	-	3	30	28	1	1	المجموع			
	Not Stated	12 - 14	-	-	-	-	-	-	-	-	14 - 12	غير مبيّن	
		15 - 19	1	-	-	-	1	-	-	-	19 - 15		
		20 - 24	2	-	-	-	2	-	-	-	24 - 20		
		25 - 44	4	-	-	-	3	1	-	-	44 - 25		
		45 - 64	1	-	-	-	1	-	-	-	64 - 45		
		65+	-	-	-	-	-	-	-	-	+65		
		Not Stated	-	-	-	-	-	-	-	-	-		غير مبيّن
	Total	8	-	-	-	7	1	-	-	المجموع			
	Total	12 - 14	42	-	-	18	23	1	-	-	14 - 12	المجموع	
		15 - 19	535	3	-	119	386	27	-	-	19 - 15		
		20 - 24	1111	5	2	97	909	92	6	6	24 - 20		
		25 - 44	3277	9	-	134	2512	545	77	77	44 - 25		
		45 - 64	935	4	5	23	545	331	27	27	64 - 45		
		65+	221	2	-	10	44	159	6	6	+65		
		Not Stated	2	-	-	-	2	-	-	-	-		غير مبيّن
	Less than Age of Marriage	10 - 11	3	-	-	3	-	-	-	-	11 - 10	دون سن الزواج	
		Total	6126	23	7	404	4421	1155	116	116	المجموع		

جدول (40 تابع): السكان الفلسطينيون 10 سنوات فأكثر المشتغلون والمتعطلون الذين سبق لهم العمل حسب الجنس والحالة الزوجية وفئات العمر بالسنوات والحالة العملية ونوع التجمع

Table (40 Cont.): Employed and Unemployed Ever Worked Palestinian Population 10 Years and Over by Sex, Marital Status, Age Groups in Years, Employment Status and Type of Locality

(المجموع، Total)

Sex	Marital Status	Age	المجموع Total	Employment Status				الحالة العملية			العمر	الحالة الزوجية	الجنس
				غير مبيّن Not Stated	أخرى Others	يعمل لدى الأسرة دون أجر Unpaid Family Member	مستخدم بأجر Wage Employee	يعمل لحسابه Self Employed	صاحب عمل Employer				
Male	Never Married	12 - 14	74	-	-	33	39	2	-	14 - 12	لم يتزوج أبداً	ذكور	
		15 - 19	1127	15	5	198	855	51	3	19 - 15			
		20 - 24	1538	11	2	147	1236	119	23	24 - 20			
		25 - 44	773	7	1	60	568	109	28	44 - 25			
		45 - 64	10	1	-	-	6	3	-	64 - 45			
		65+	1	-	-	1	-	-	-	+65			
		Not Stated	5	-	-	1	4	-	-	غير مبيّن			
	Total	3528	34	8	440	2708	284	54	المجموع				
	Legally Married	12 - 14	-	-	-	-	-	-	-	14 - 12	عقد قرآن لأول مرة		
		15 - 19	34	-	-	4	27	3	-	19 - 15			
		20 - 24	177	1	-	6	157	12	1	24 - 20			
		25 - 44	143	1	-	11	113	15	3	44 - 25			
		45 - 64	-	-	-	-	-	-	-	64 - 45			
		65+	-	-	-	-	-	-	-	+65			
		Not Stated	-	-	-	-	-	-	-	غير مبيّن			
	Total	354	2	-	21	297	30	4	المجموع				
	Married	12 - 14	-	-	-	-	-	-	-	14 - 12	متزوج		
		15 - 19	31	-	-	-	28	3	-	19 - 15			
		20 - 24	725	2	-	34	603	76	10	24 - 20			
		25 - 44	6777	31	7	84	4917	1309	429	44 - 25			
		45 - 64	2260	23	6	11	1344	698	178	64 - 45			
65+		392	7	1	11	106	233	34	+65				
Not Stated		5	-	-	-	5	-	-	غير مبيّن				
Total	10190	63	14	140	7003	2319	651	المجموع					

جدول (40 تابع): السكان الفلسطينيون 10 سنوات فأكثر المشتغلون والمتعطلون الذين سبق لهم العمل حسب الجنس والحالة الزوجية وفئات العمر بالسنوات والحالة العملية ونوع التجمع

Table (40 Cont.): Employed and Unemployed Ever Worked Palestinian Population 10 Years and Over by Sex, Marital Status, Age Groups in Years, Employment Status and Type of Locality

(المجموع، Total)

Sex	Marital Status	Age	المجموع Total	Employment Status					الحالة العملية				
				غير مبين Not Stated	أخرى Others	يعمل لدى الأسرة دون أجر Unpaid Family Member	مستخدم بأجر Wage Employee	يعمل لحسابه Self Employed	صاحب عمل Employer	العمر	الحالة الزوجية	الجنس	
	Divorced	12 - 14	-	-	-	-	-	-	-	-	14 - 12	مطلق	
		15 - 19	-	-	-	-	-	-	-	-	19 - 15		
		20 - 24	8	-	-	-	8	-	-	-	24 - 20		
		25 - 44	24	-	-	2	20	1	1	1	44 - 25		
		45 - 64	8	-	-	-	5	2	1	1	64 - 45		
		65+	1	-	-	-	-	1	-	-	+65		
		Not Stated	-	-	-	-	-	-	-	-	-		غير مبين
	Total	41	-	-	2	33	4	2	2	المجموع			
	Widowed	12 - 14	-	-	-	-	-	-	-	-	14 - 12	أرمل	
		15 - 19	-	-	-	-	-	-	-	-	19 - 15		
		20 - 24	-	-	-	-	-	-	-	-	24 - 20		
		25 - 44	2	-	-	-	1	1	-	-	44 - 25		
		45 - 64	10	-	-	1	5	3	1	1	64 - 45		
		65+	33	-	1	-	9	23	-	-	+65		
		Not Stated	-	-	-	-	-	-	-	-	-		غير مبين
	Total	45	-	1	1	15	27	1	1	المجموع			
	Not Stated	12 - 14	-	-	-	-	-	-	-	-	14 - 12	غير مبين	
		15 - 19	1	-	-	-	1	-	-	-	19 - 15		
		20 - 24	5	-	-	-	5	-	-	-	24 - 20		
		25 - 44	8	-	-	1	6	1	-	-	44 - 25		
		45 - 64	-	-	-	-	-	-	-	-	64 - 45		
		65+	-	-	-	-	-	-	-	-	+65		
		Not Stated	-	-	-	-	-	-	-	-	-		غير مبين
	Total	14	-	-	1	12	1	-	-	المجموع			

جدول (40 تابع): السكان الفلسطينيون 10 سنوات فأكثر المشتغلون والمتعطلون الذين سبق لهم العمل حسب الجنس والحالة الزوجية وفئات العمر بالسنوات والحالة العملية ونوع التجمع

Table (40 Cont.): Employed and Unemployed Ever Worked Palestinian Population 10 Years and Over by Sex, Marital Status, Age Groups in Years, Employment Status and Type of Locality
(المجموع، Total)

Sex	Marital Status	Age	المجموع Total	Employment Status				الحالة العملية			العمر	الحالة الزوجية	الجنس	
				غير مبین Not Stated	أخرى Others	يعمل لدى الأسرة دون أجر Unpaid Family Member	مستخدم بأجر Wage Employee	يعمل لحسابه Self Employed	صاحب عمل Employer					
Female	Total	12 - 14	74	-	-	33	39	2	-	14 - 12	المجموع			
		15 - 19	1193	15	5	202	911	57	3	19 - 15				
		20 - 24	2453	14	2	187	2009	207	34	24 - 20				
		25 - 44	7727	39	8	158	5625	1436	461	44 - 25				
		45 - 64	2288	24	6	12	1360	706	180	64 - 45				
		65+	427	7	2	12	115	257	34	+65				
		Not Stated	10	-	-	1	9	-	-	غير مبین				
		Less than Age of Marriage	10 - 11	4	-	-	3	1	-	-			11 - 10	دون سن الزواج
			Total	14176	99	23	608	10069	2665	712			المجموع	
			Never Married	12 - 14	15	-	-	2	13	-			-	14 - 12
	15 - 19	124	3	-	13	105	2	1	19 - 15					
	20 - 24	197	5	1	18	169	4	-	24 - 20					
	25 - 44	393	1	1	19	351	16	5	44 - 25					
	45 - 64	89	1	-	7	57	16	8	64 - 45					
	65+	1	-	-	-	-	1	-	+65					
	Not Stated	-	-	-	-	-	-	-	غير مبین					
	Total	819	10	2	59	695	39	14	المجموع					
	Legally Married	12 - 14	1	-	-	-	1	-	-	14 - 12	عقد قرآن لأول مرة			
		15 - 19	5	-	-	1	4	-	-	19 - 15				
		20 - 24	16	-	-	-	16	-	-	24 - 20				
		25 - 44	14	-	-	-	13	1	-	44 - 25				
		45 - 64	-	-	-	-	-	-	-	64 - 45				
		65+	-	-	-	-	-	-	-	+65				
Not Stated		-	-	-	-	-	-	-	غير مبین					
Total		36	-	-	1	34	1	-	المجموع					

جدول (40 تابع): السكان الفلسطينيون 10 سنوات فأكثر المشتغلون والمتعطلون الذين سبق لهم العمل حسب الجنس والحالة الزوجية وفئات العمر بالسنوات والحالة العملية ونوع التجمع

Table (40 Cont.): Employed and Unemployed Ever Worked Palestinian Population 10 Years and Over by Sex, Marital Status, Age Groups in Years, Employment Status and Type of Locality

(المجموع، Total)

Sex	Marital Status	Age	المجموع Total	Employment Status				الحالة العملية			العمر	الحالة الزوجية	الجنس
				غير مبين Not Stated	أخرى Others	يعمل لدى الأسرة دون أجر Unpaid Family Member	مستخدم بأجر Wage Employee	يعمل لحسابه Self Employed	صاحب عمل Employer				
	Married	12 - 14	-	-	-	-	-	-	-	-	14 - 12	متزوج	
		15 - 19	7	-	-	5	2	-	-	-	19 - 15		
		20 - 24	61	2	-	12	43	4	-	-	24 - 20		
		25 - 44	556	3	-	72	424	45	12	-	44 - 25		
		45 - 64	140	1	1	20	96	16	6	-	64 - 45		
		65+	14	-	-	6	6	2	-	-	+65		
		Not Stated	-	-	-	-	-	-	-	-	-		غير مبين
	Total	778	6	1	115	571	67	18	-	-	المجموع		
	Divorced	12 - 14	-	-	-	-	-	-	-	-	14 - 12	مطلق	
		15 - 19	1	-	-	-	1	-	-	-	19 - 15		
		20 - 24	7	-	-	-	7	-	-	-	24 - 20		
		25 - 44	54	-	-	-	46	5	3	-	44 - 25		
		45 - 64	13	-	-	-	9	2	2	-	64 - 45		
		65+	1	-	-	-	-	1	-	-	+65		
		Not Stated	-	-	-	-	-	-	-	-	-		غير مبين
	Total	76	-	-	-	63	8	5	-	-	المجموع		
	Widowed	12 - 14	-	-	-	-	-	-	-	-	14 - 12	أرمل	
		15 - 19	2	-	-	-	2	-	-	-	19 - 15		
		20 - 24	-	-	-	-	-	-	-	-	24 - 20		
		25 - 44	33	-	-	-	25	6	2	-	44 - 25		
		45 - 64	54	-	-	3	40	10	1	-	64 - 45		
		65+	24	-	-	2	15	5	2	-	+65		
		Not Stated	-	-	-	-	-	-	-	-	-		غير مبين
	Total	113	-	-	5	82	21	5	-	-	المجموع		

جدول (40 تابع): السكان الفلسطينيون 10 سنوات فأكثر المشتغلون والمتعطلون الذين سبق لهم العمل حسب الجنس والحالة الزوجية وفئات العمر بالسنوات والحالة العملية ونوع التجمع

Table (40 Cont.): Employed and Unemployed Ever Worked Palestinian Population 10 Years and Over by Sex, Marital Status, Age Groups in Years, Employment Status and Type of Locality
(المجموع، Total)

Sex	Marital Status	Age	المجموع Total	Employment Status					الحالة العملية				
				غير مبين Not Stated	أخرى Others	يعمل لدى الأسرة دون أجر Unpaid Family Member	مستخدم بأجر Wage Employee	يعمل لحسابه Self Employed	صاحب عمل Employer	العمر	الحالة الزوجية	الجنس	
Both Sexes	Not Stated	12 - 14	-	-	-	-	-	-	-	-	14 - 12	غير مبين	
		15 - 19	-	-	-	-	-	-	-	-	19 - 15		
		20 - 24	-	-	-	-	-	-	-	-	24 - 20		
		25 - 44	-	-	-	-	-	-	-	-	44 - 25		
		45 - 64	1	-	-	-	1	-	-	-	64 - 45		
		65+	-	-	-	-	-	-	-	-	+65		
		Not Stated	-	-	-	-	-	-	-	-	غير مبين		
	Total	1	-	-	-	1	-	-	-	المجموع			
	Total	12 - 14	16	-	-	2	14	-	-	-	14 - 12	المجموع	
		15 - 19	139	3	-	19	114	2	1	19 - 15			
		20 - 24	281	7	1	30	235	8	-	24 - 20			
		25 - 44	1050	4	1	91	859	73	22	44 - 25			
		45 - 64	297	2	1	30	203	44	17	64 - 45			
		65+	40	-	-	8	21	9	2	+65			
		Not Stated	-	-	-	-	-	-	-	-	غير مبين		
	Less than Age of Marriage	10 - 11	2	-	-	2	-	-	-	-	11 - 10	دون سن الزواج	
		Total	1825	16	3	182	1446	136	42	المجموع			
	Never Married	12 - 14	89	-	-	35	52	2	-	-	14 - 12	لم يتزوج أبداً	
		15 - 19	1251	18	5	211	960	53	4	19 - 15			
		20 - 24	1735	16	3	165	1405	123	23	24 - 20			
		25 - 44	1166	8	2	79	919	125	33	44 - 25			
		45 - 64	99	2	-	7	63	19	8	64 - 45			
		65+	2	-	-	1	-	1	-	+65			
Not Stated		5	-	-	1	4	-	-	-	غير مبين			
Total	4347	44	10	499	3403	323	68	المجموع					

جدول (40 تابع): السكان الفلسطينيون 10 سنوات فأكثر المشتغلون والمتعطلون الذين سبق لهم العمل حسب الجنس والحالة الزوجية وفئات العمر بالسنوات والحالة العملية ونوع التجمع

Table (40 Cont.): Employed and Unemployed Ever Worked Palestinian Population 10 Years and Over by Sex, Marital Status, Age Groups in Years, Employment Status and Type of Locality

(المجموع، Total)

Sex	Marital Status	Age	المجموع Total	Employment Status					الحالة العملية				
				غير مبين Not Stated	أخرى Others	يعمل لدى الأسرة دون أجر Unpaid Family Member	مستخدم بأجر Wage Employee	يعمل لحسابه Self Employed	صاحب عمل Employer	العمر	الحالة الزوجية	الجنس	
	Legally Married	12 - 14	1	-	-	-	1	-	-	-	14 - 12	عقد قرآن لأول مرة	
		15 - 19	39	-	-	5	31	3	-	-	19 - 15		
		20 - 24	193	1	-	6	173	12	1	-	24 - 20		
		25 - 44	157	1	-	11	126	16	3	-	44 - 25		
		45 - 64	-	-	-	-	-	-	-	-	64 - 45		
		65+	-	-	-	-	-	-	-	-	+65		
		Not Stated	-	-	-	-	-	-	-	-	-		
	Total	390	2	-	22	331	31	4	-	-	المجموع		
	Married	12 - 14	-	-	-	-	-	-	-	-	14 - 12	متزوج	
		15 - 19	38	-	-	5	30	3	-	-	19 - 15		
		20 - 24	786	4	-	46	646	80	10	-	24 - 20		
		25 - 44	7333	34	7	156	5341	1354	441	-	44 - 25		
		45 - 64	2400	24	7	31	1440	714	184	-	64 - 45		
		65+	406	7	1	17	112	235	34	-	+65		
		Not Stated	5	-	-	-	5	-	-	-	-		
	Total	10968	69	15	255	7574	2386	669	-	-	المجموع		
	Divorced	12 - 14	-	-	-	-	-	-	-	-	14 - 12	مطلق	
		15 - 19	1	-	-	-	1	-	-	-	19 - 15		
		20 - 24	15	-	-	-	15	-	-	-	24 - 20		
		25 - 44	78	-	-	2	66	6	4	-	44 - 25		
		45 - 64	21	-	-	-	14	4	3	-	64 - 45		
65+		2	-	-	-	-	2	-	-	+65			
Not Stated		-	-	-	-	-	-	-	-	-	غير مبين		
Total	117	-	-	2	96	12	7	-	-	المجموع			

جدول (40 تابع): السكان الفلسطينيون 10 سنوات فأكثر المشتغلون والمتعطلون الذين سبق لهم العمل حسب الجنس والحالة الزوجية وفئات العمر بالسنوات والحالة العملية ونوع التجمع

Table (40 Cont.): Employed and Unemployed Ever Worked Palestinian Population 10 Years and Over by Sex, Marital Status, Age Groups in Years, Employment Status and Type of Locality

(المجموع، Total)

Sex	Marital Status	Age	المجموع Total	Employment Status				الحالة العملية			العمر	الحالة الزوجية	الجنس
				غير مبين Not Stated	أخرى Others	يعمل لدى الأسرة دون أجر Unpaid Family Member	مستخدم بأجر Wage Employee	يعمل لحسابه Self Employed	صاحب عمل Employer				
	Widowed	12 - 14	-	-	-	-	-	-	-	-	14 - 12	أرمل	
		15 - 19	2	-	-	-	2	-	-	-	19 - 15		
		20 - 24	-	-	-	-	-	-	-	-	24 - 20		
		25 - 44	35	-	-	-	26	7	2	2	44 - 25		
		45 - 64	64	-	-	4	45	13	2	2	64 - 45		
		65+	57	-	1	2	24	28	2	2	+65		
		Not Stated	-	-	-	-	-	-	-	-	-		غير مبين
	Total	158	-	1	6	97	48	6	6	المجموع			
	Not Stated	12 - 14	-	-	-	-	-	-	-	-	14 - 12	غير مبين	
		15 - 19	1	-	-	-	1	-	-	-	19 - 15		
		20 - 24	5	-	-	-	5	-	-	-	24 - 20		
		25 - 44	8	-	-	1	6	1	-	-	44 - 25		
		45 - 64	1	-	-	-	1	-	-	-	64 - 45		
		65+	-	-	-	-	-	-	-	-	+65		
		Not Stated	-	-	-	-	-	-	-	-	-		غير مبين
	Total	15	-	-	1	13	1	-	-	المجموع			
	Total	12 - 14	90	-	-	35	53	2	-	-	14 - 12	المجموع	
		15 - 19	1332	18	5	221	1025	59	4	4	19 - 15		
		20 - 24	2734	21	3	217	2244	215	34	34	24 - 20		
		25 - 44	8777	43	9	249	6484	1509	483	483	44 - 25		
		45 - 64	2585	26	7	42	1563	750	197	197	64 - 45		
		65+	467	7	2	20	136	266	36	36	+65		
		Not Stated	10	-	-	1	9	-	-	-	غير مبين		
	Less than Age of Marriage	10 - 11	6	-	-	5	1	-	-	-	11 - 10	دون سن الزواج	
		Total	16001	115	26	790	11515	2801	754	754	المجموع		

جدول 41: السكان الفلسطينيون 10 سنوات فأكثر المشتغلون والمتعطلون الذين سبق لهم العمل حسب الجنس وفئات العمر بالسنوات والحالة العملية ونوع التجمع

Table 41: Employed and Unemployed Ever Worked Palestinian Population 10 Years and Over by Sex, Age Groups in Years, Employment Status and Type of Locality
(حضر, Urban)

Age and Sex	المجموع Total	Employment Status					الحالة العملية		العمر والجنس
		غير مبين Not Stated	أخرى Others	يعمل لدى الأسرة دون أجر Unpaid Family Member	مستخدم بأجر Wage Employee	يعمل لحسابه Self Employed	صاحب عمل Employer		
Male									ذكور
10 - 14	44	-	-	19	24	1	-	-	14 - 10
15 - 19	720	12	5	99	570	31	3	3	19 - 15
20 - 24	1459	12	1	111	1189	118	28	28	24 - 20
25 - 44	4818	30	8	96	3377	920	387	387	44 - 25
45 - 64	1434	20	2	8	853	398	153	153	64 - 45
65+	224	5	2	9	80	100	28	28	+65
Not Stated	8	-	-	1	7	-	-	-	غير مبين
Total	8707	79	18	343	6100	1568	599	599	المجموع
Female									إناث
10 - 14	7	-	-	-	7	-	-	-	14 - 10
15 - 19	77	3	-	3	69	1	1	1	19 - 15
20 - 24	164	4	-	9	146	5	-	-	24 - 20
25 - 44	682	4	1	19	595	44	19	19	44 - 25
45 - 64	216	2	-	11	165	21	17	17	64 - 45
65+	22	-	-	1	12	7	2	2	+65
Not Stated	-	-	-	-	-	-	-	-	غير مبين
Total	1168	13	1	43	994	78	39	39	المجموع
Both Sexes									كلا الجنسين
10 - 14	51	-	-	19	31	1	-	-	14 - 10
15 - 19	797	15	5	102	639	32	4	4	19 - 15
20 - 24	1623	16	1	120	1335	123	28	28	24 - 20
25 - 44	5500	34	9	115	3972	964	406	406	44 - 25
45 - 64	1650	22	2	19	1018	419	170	170	64 - 45
65+	246	5	2	10	92	107	30	30	+65
Not Stated	8	-	-	1	7	-	-	-	غير مبين
Total	9875	92	19	386	7094	1646	638	638	المجموع

جدول (41 تابع): السكان الفلسطينيين 10 سنوات فأكثر المشتغلون والمتعطلون الذين سبق لهم العمل حسب الجنس وفئات العمر بالسنوات والحالة العملية ونوع التجمع

Table (41 Cont.): Employed and Unemployed Ever Worked Palestinian Population 10 Years and Over by Sex, Age Groups in Years, Employment Status and Type of Locality (ريف, Rural)

العمر والجنس Age and Sex	المجموع Total	الحالة العملية Employment Status					صاحب عمل Employer	العمر والجنس Age and Sex
		غير مبين Not Stated	أخرى Others	يعمل لدى الأسرة دون أجر Unpaid Family Member	مستخدم بأجر Wage Employee	يعمل لحسابه Self Employed		
Male								ذكور
10 - 14	34	-	-	17	16	1	-	14 - 10
15 - 19	473	3	-	103	341	26	-	19 - 15
20 - 24	994	2	1	76	820	89	6	24 - 20
25 - 44	2909	9	-	62	2248	516	74	44 - 25
45 - 64	854	4	4	4	507	308	27	64 - 45
65+	203	2	-	3	35	157	6	+65
Not Stated	2	-	-	-	2	-	-	غير مبين
Total	5469	20	5	265	3969	1097	113	المجموع
Female								إناث
10 - 14	11	-	-	4	7	-	-	14 - 10
15 - 19	62	-	-	16	45	1	-	19 - 15
20 - 24	117	3	1	21	89	3	-	24 - 20
25 - 44	368	-	-	72	264	29	3	44 - 25
45 - 64	81	-	1	19	38	23	-	64 - 45
65+	18	-	-	7	9	2	-	+65
Not Stated	-	-	-	-	-	-	-	غير مبين
Total	657	3	2	139	452	58	3	المجموع
Both Sexes								كلا الجنسين
10 - 14	45	-	-	21	23	1	-	14 - 10
15 - 19	535	3	-	119	386	27	-	19 - 15
20 - 24	1111	5	2	97	909	92	6	24 - 20
25 - 44	3277	9	-	134	2512	545	77	44 - 25
45 - 64	935	4	5	23	545	331	27	64 - 45
65+	221	2	-	10	44	159	6	+65
Not Stated	2	-	-	-	2	-	-	غير مبين
Total	6126	23	7	404	4421	1155	116	المجموع

جدول (41 تابع): السكان الفلسطينيون 10 سنوات فأكثر المشتغلون والمتعطلون الذين سبق لهم العمل حسب الجنس وفئات العمر بالسنوات والحالة العملية ونوع التجمع

Table (41 Cont.): Employed and Unemployed Ever Worked Palestinian Population 10 Years and Over by Sex, Age Groups in Years, Employment Status and Type of Locality (المجموع، Total)

العمر والجنس Age and Sex	المجموع Total	الحالة العملية Employment Status					صاحب عمل Employer	العمر والجنس Age and Sex
		غير مبين Not Stated	أخرى Others	يعمل لدى الأسرة دون أجر Unpaid Family Member	مستخدم بأجر Wage Employee	يعمل لحسابه Self Employed		
Male								ذكور
10 - 14	78	-	-	36	40	2	-	14 - 10
15 - 19	1193	15	5	202	911	57	3	19 - 15
20 - 24	2453	14	2	187	2009	207	34	24 - 20
25 - 44	7727	39	8	158	5625	1436	461	44 - 25
45 - 64	2288	24	6	12	1360	706	180	64 - 45
65+	427	7	2	12	115	257	34	+65
Not Stated	10	-	-	1	9	-	-	غير مبين
Total	14176	99	23	608	10069	2665	712	المجموع
Female								إناث
10 - 14	18	-	-	4	14	-	-	14 - 10
15 - 19	139	3	-	19	114	2	1	19 - 15
20 - 24	281	7	1	30	235	8	-	24 - 20
25 - 44	1050	4	1	91	859	73	22	44 - 25
45 - 64	297	2	1	30	203	44	17	64 - 45
65+	40	-	-	8	21	9	2	+65
Not Stated	-	-	-	-	-	-	-	غير مبين
Total	1825	16	3	182	1446	136	42	المجموع
Both Sexes								كلا الجنسين
10 - 14	96	-	-	40	54	2	-	14 - 10
15 - 19	1332	18	5	221	1025	59	4	19 - 15
20 - 24	2734	21	3	217	2244	215	34	24 - 20
25 - 44	8777	43	9	249	6484	1509	483	44 - 25
45 - 64	2585	26	7	42	1563	750	197	64 - 45
65+	467	7	2	20	136	266	36	+65
Not Stated	10	-	-	1	9	-	-	غير مبين
Total	16001	115	26	790	11515	2801	754	المجموع

جدول 42: السكان الفلسطينيين 10 سنوات فأكثر المشتغلون والمنتعلون الذين سبق لهم العمل حسب الجنس وفئات العمر بالسنوات والمهنة الرئيسية ونوع التجمع

Table 42: Employed and Unemployed Ever Worked Palestinian Population 10 Years and Over by Sex, Age Groups in Years, Main Occupation and Type of Locality (حضر, Urban)

العمر والجنس	المجموع Total	المهنة الرئيسية										
		غير مبين	المهن الأولية	مشغلو الآلات ومجموعها	العاملون في الحرف وما اليها من المهن	العمال المهرة في الزراعة وصيد الأسماك	العاملون في الخدمات والبناءة في المحلات التجارية والاسواق	الكتبة	الفنيون والمتخصصون المساعدون	المتخصصون	المشروعون وموظفو الإدارة العليا	
Age and Sex	Total	Not Stated	Elementary Occupations	Plant, Machine Operators and Assemblers	Crafts and Related Workers	Skilled Agricultural and Fishery Workers	Services and Sales Workers	Clerks	Technicians and Associate Professionals	Professionals	Legislators and Managers	العمر والجنس
Male												ذكور
10 - 14	44	-	15	-	9	6	13	1	-	-	-	14 - 10
15 - 19	720	14	338	19	173	52	116	3	5	-	-	19 - 15
20 - 24	1459	12	669	76	322	59	246	27	26	14	8	24 - 20
25 - 44	4818	28	1573	421	1107	284	806	102	139	243	115	44 - 25
45 - 64	1434	20	339	120	173	172	307	55	101	87	60	64 - 45
65+	224	5	53	11	10	76	53	4	4	4	4	+65
Not Stated	8	-	2	1	3	1	-	-	-	1	-	غير مبين
Total	8707	79	2989	648	1797	650	1541	192	275	349	187	المجموع
Female												إناث
10 - 14	7	-	1	-	6	-	-	-	-	-	-	14 - 10
15 - 19	77	1	11	-	53	-	3	5	4	-	-	19 - 15
20 - 24	164	4	14	1	59	3	7	25	28	23	-	24 - 20
25 - 44	682	4	72	-	167	9	44	60	172	137	17	44 - 25
45 - 64	216	2	72	-	30	12	22	2	60	6	10	64 - 45
65+	22	-	11	-	1	8	2	-	-	-	-	+65
Not Stated	-	-	-	-	-	-	-	-	-	-	-	غير مبين
Total	1168	11	181	1	316	32	78	92	264	166	27	المجموع
Both Sexes												كلا الجنسين
10 - 14	51	-	16	-	15	6	13	1	-	-	-	14 - 10
15 - 19	797	15	349	19	226	52	119	8	9	-	-	19 - 15
20 - 24	1623	16	683	77	381	62	253	52	54	37	8	24 - 20
25 - 44	5500	32	1645	421	1274	293	850	162	311	380	132	44 - 25
45 - 64	1650	22	411	120	203	184	329	57	161	93	70	64 - 45
65+	246	5	64	11	11	84	55	4	4	4	4	+65
Not Stated	8	-	2	1	3	1	-	-	-	1	-	غير مبين
Total	9875	90	3170	649	2113	682	1619	284	539	515	214	المجموع

جدول (42 تابع): السكان الفلسطينيون 10 سنوات فأكثر المشتغلون والمتعطلون الذين سبق لهم العمل حسب الجنس وفئات العمر بالسنوات والمهنة الرئيسية ونوع التجمع

Table (42 Cont.): Employed and Unemployed Ever Worked Palestinian Population 10 Years and Over by Sex, Age Groups in Years, Main Occupation and Type of Locality

(ريف، Rural)

Age and Sex	المجموع Total	المهنة الرئيسية Main Occupation									العمر والجنس	
		غير مبين Not Stated	المهن الأولية Elementary Occupations	مشغلو الآلات ومجموعها Plant, Machine Operators and Assemblers	العاملون في الحرف وما اليها من المهن Crafts and Related Workers	العمال المهرة في الزراعة وصيد الأسماك Skilled Agricultural and Fishery Workers	العاملون في الخدمات والباة في المحلات التجارية والاسواق Services and Sales Workers	الكتبة Clerks	الفنيون والمتخصصون المساعدون Technicians and Associate Professionals	المتخصصون Professionals		المشروعون وموظفو الإدارة العليا Legislators and Managers
Male												ذكور
10 - 14	34	-	11	-	2	17	4	-	-	-	-	14 - 10
15 - 19	473	4	230	19	64	95	59	1	-	-	1	19 - 15
20 - 24	994	2	395	82	175	104	188	13	14	20	1	24 - 20
25 - 44	2909	8	766	316	675	335	320	62	125	243	59	44 - 25
45 - 64	854	5	190	55	97	248	74	19	76	47	43	64 - 45
65+	203	1	19	6	6	150	17	-	3	-	1	+65
Not Stated	2	-	-	-	-	-	-	-	-	2	-	غير مبين
Total	5469	20	1611	478	1019	949	662	95	218	312	105	المجموع
Female												إناث
10 - 14	11	-	-	-	7	4	-	-	-	-	-	14 - 10
15 - 19	62	-	-	1	41	17	-	3	-	-	-	19 - 15
20 - 24	117	1	4	-	56	19	2	9	17	9	-	24 - 20
25 - 44	368	2	32	2	113	74	11	12	61	56	5	44 - 25
45 - 64	81	-	24	1	15	25	8	-	4	1	3	64 - 45
65+	18	-	9	-	1	6	2	-	-	-	-	+65
Not Stated	-	-	-	-	-	-	-	-	-	-	-	غير مبين
Total	657	3	69	4	233	145	23	24	82	66	8	المجموع
Both Sexes												كلا الجنسين
10 - 14	45	-	11	-	9	21	4	-	-	-	-	14 - 10
15 - 19	535	4	230	20	105	112	59	4	-	-	1	19 - 15
20 - 24	1111	3	399	82	231	123	190	22	31	29	1	24 - 20
25 - 44	3277	10	798	318	788	409	331	74	186	299	64	44 - 25
45 - 64	935	5	214	56	112	273	82	19	80	48	46	64 - 45
65+	221	1	28	6	7	156	19	-	3	-	1	+65
Not Stated	2	-	-	-	-	-	-	-	-	2	-	غير مبين
Total	6126	23	1680	482	1252	1094	685	119	300	378	113	المجموع

جدول (42 تابع): السكان الفلسطينيون 10 سنوات فأكثر المشتغلون والمتعطلون الذين سبق لهم العمل حسب الجنس وفئات العمر بالسنوات والمهنة الرئيسية ونوع التجمع

Table (42 Cont.): Employed and Unemployed Ever Worked Palestinian Population 10 Years and Over by Sex, Age Groups in Years, Main Occupation and Type of Locality
(المجموع، Total)

Age and Sex	المجموع Total	المهنة الرئيسية Main Occupation									العمر والجنس	
		غير مبين Not Stated	المهن الأولية Elementary Occupations	مشغلو الآلات ومجموعها Plant, Machine Operators and Assemblers	العاملون في الحرف وما اليها من المهن Crafts and Related Workers	العمال المهرة في الزراعة وصيد الأسماك Skilled Agricultural and Fishery Workers	العاملون في الخدمات والباعة في المحلات التجارية والأسواق Services and Sales Workers	الكتبة Clerks	الفنيون والمتخصصون المساعدون Technicians and Associate Professionals	المتخصصون Professionals		المشروعون وموظفو الإدارة العليا Legislators and Managers
Male												ذكور
10 - 14	78	-	26	-	11	23	17	1	-	-	-	14 - 10
15 - 19	1193	18	568	38	237	147	175	4	5	-	1	19 - 15
20 - 24	2453	14	1064	158	497	163	434	40	40	34	9	24 - 20
25 - 44	7727	36	2339	737	1782	619	1126	164	264	486	174	44 - 25
45 - 64	2288	25	529	175	270	420	381	74	177	134	103	64 - 45
65+	427	6	72	17	16	226	70	4	7	4	5	+65
Not Stated	10	-	2	1	3	1	-	-	-	3	-	غير مبين
Total	14176	99	4600	1126	2816	1599	2203	287	493	661	292	المجموع
Female												إناث
10 - 14	18	-	1	-	13	4	-	-	-	-	-	14 - 10
15 - 19	139	1	11	1	94	17	3	8	4	-	-	19 - 15
20 - 24	281	5	18	1	115	22	9	34	45	32	-	24 - 20
25 - 44	1050	6	104	2	280	83	55	72	233	193	22	44 - 25
45 - 64	297	2	96	1	45	37	30	2	64	7	13	64 - 45
65+	40	-	20	-	2	14	4	-	-	-	-	+65
Not Stated	-	-	-	-	-	-	-	-	-	-	-	غير مبين
Total	1825	14	250	5	549	177	101	116	346	232	35	المجموع
Both Sexes												كلا الجنسين
10 - 14	96	-	27	-	24	27	17	1	-	-	-	14 - 10
15 - 19	1332	19	579	39	331	164	178	12	9	-	1	19 - 15
20 - 24	2734	19	1082	159	612	185	443	74	85	66	9	24 - 20
25 - 44	8777	42	2443	739	2062	702	1181	236	497	679	196	44 - 25
45 - 64	2585	27	625	176	315	457	411	76	241	141	116	64 - 45
65+	467	6	92	17	18	240	74	4	7	4	5	+65
Not Stated	10	-	2	1	3	1	-	-	-	3	-	غير مبين
Total	16001	113	4850	1131	3365	1776	2304	403	839	893	327	المجموع

Table 43: Employed and Unemployed Ever Worked Palestinian Population 10 Years and Over by Sex, Marital Status, Age Groups in Years and Main Occupation

Sex	Marital Status	Age	المجموع Total	المهنة الرئيسية										العمر	الحالة الزوجية	الجنس	
				غير مبين Not Stated	المهن الأولية Elementary Occupations	مشغلو الآلات ومجموعها Plant, Machine Operators and Assemblers	العاملون في الحرف وما إليها من المهن Crafts and Related Workers	العمال المهرة في الزراعة وصيد الأسماك Skilled Agricultural and Fishery Workers	العاملون في الخدمات والباعة في المحلات التجارية والأسواق Services and Sales Workers	الكتبة Clerks	الفنيون والمختصون والمساعدون Technicians and Associate Professionals	المختصون Professionals	المشروعون وموظفو الإدارة العليا Legislators and Managers				
Male	Never Married	12 - 14	74	-	26	-	11	22	14	1	-	-	-	14 - 12	لم يتزوج أبداً	ذكور	
		15 - 19	1127	17	530	33	224	146	168	3	5	-	1	19 - 15			
		20 - 24	1538	11	630	85	300	112	303	35	27	28	7	24 - 20			
		25 - 44	773	5	218	46	136	86	129	29	25	87	12	44 - 25			
		45 - 64	10	1	4	-	1	-	2	-	1	1	-	64 - 45			
		65+	1	-	-	-	-	1	-	-	-	-	-	-			+65
		Not Stated	5	-	2	1	1	-	-	-	-	1	-	-			غير مبين
	Total	3528	34	1410	165	673	367	616	68	58	117	20	المجموع				
	Legally Married	12 - 14	-	-	-	-	-	-	-	-	-	-	-	-	14 - 12	عقد قران لأول مرة	
		15 - 19	34	-	22	3	3	1	4	1	-	-	-	-	19 - 15		
		20 - 24	177	1	81	14	40	7	28	1	1	3	1	24 - 20			
		25 - 44	143	-	46	9	32	5	24	4	2	19	2	44 - 25			
		45 - 64	-	-	-	-	-	-	-	-	-	-	-	-	64 - 45		
		65+	-	-	-	-	-	-	-	-	-	-	-	-	+65		
		Not Stated	-	-	-	-	-	-	-	-	-	-	-	-	غير مبين		
	Total	354	1	149	26	75	13	56	6	3	22	3	المجموع				
	Married	12 - 14	-	-	-	-	-	-	-	-	-	-	-	-	14 - 12	متزوج	
		15 - 19	31	-	16	2	10	-	3	-	-	-	-	-	19 - 15		
		20 - 24	725	2	348	57	153	44	103	4	11	2	1	24 - 20			
		25 - 44	6777	31	2064	679	1606	524	968	131	237	379	158	44 - 25			
		45 - 64	2260	24	521	172	268	417	376	73	176	132	101	64 - 45			
65+		392	6	65	16	15	209	63	4	6	3	5	+65				
Not Stated		5	-	-	-	2	1	-	-	-	2	-	-	غير مبين			
Total	10190	63	3014	926	2054	1195	1513	212	430	518	265	المجموع					

جدول (43 تابع): السكان الفلسطينيون 10 سنوات فأكثر المشتغلون والمتعطلون الذين سبق لهم العمل حسب الجنس والحالة الزوجية وفئات العمر بالسنوات والمهنة الرئيسية

Table (43 Cont.): Employed and Unemployed Ever Worked Palestinian Population 10 Years and Over by Sex, Marital Status, Age Groups in Years and Main Occupation

Sex	Marital Status	Age	المجموع Total	المهنة الرئيسية								العمر	الحالة الزوجية	الجنس			
				غير مبيّن	المهنة الأولية	مشغلو الآلات ومجموعها	العاملون في الحرف وما إليها من المهنة	العمال المهرة في الزراعة وصيد الأسماك	العاملون في الخدمات والباعة في المحلات التجارية والأسواق Services and Sales Workers	الكتبة	الفنيون والمختصون المساعدون				المختصون	المشروعون وموظفو الإدارة العليا	
				Not Stated	Elementary Occupations	Plant, Machine Operators and Assemblers	Crafts and Related Workers	Skilled Agricultural and Fishery Workers		Clerks	Technicians and Associate Professionals	Professionals	Legislators and Managers				
	Divorced	12 - 14	-	-	-	-	-	-	-	-	-	-	-	14 - 12	مطلق		
		15 - 19	-	-	-	-	-	-	-	-	-	-	-	19 - 15			
		20 - 24	8	-	4	1	3	-	-	-	-	-	-	24 - 20			
		25 - 44	24	-	9	2	7	3	1	-	-	-	2	44 - 25			
		45 - 64	8	-	2	1	1	-	2	-	-	1	1	64 - 45			
		65+	1	-	-	-	1	-	-	-	-	-	-	-			+65
		Not Stated	-	-	-	-	-	-	-	-	-	-	-	-			غير مبيّن
	Total	41	-	15	4	12	3	3	-	-	1	3	3	المجموع			
	Widowed	12 - 14	-	-	-	-	-	-	-	-	-	-	-	-	14 - 12	أرمل	
		15 - 19	-	-	-	-	-	-	-	-	-	-	-	-	19 - 15		
		20 - 24	-	-	-	-	-	-	-	-	-	-	-	-	24 - 20		
		25 - 44	2	-	-	1	-	-	1	-	-	-	-	-	44 - 25		
		45 - 64	10	-	2	2	-	3	1	1	-	-	1	1	64 - 45		
		65+	33	-	7	1	-	16	7	-	1	1	-	-	+65		
		Not Stated	-	-	-	-	-	-	-	-	-	-	-	-	غير مبيّن		
	Total	45	-	9	4	-	19	9	1	1	1	1	1	المجموع			
	Not Stated	12 - 14	-	-	-	-	-	-	-	-	-	-	-	-	14 - 12	غير مبيّن	
		15 - 19	1	1	-	-	-	-	-	-	-	-	-	-	19 - 15		
		20 - 24	5	-	1	1	1	-	-	-	1	1	-	-	24 - 20		
		25 - 44	8	-	2	-	1	1	3	-	-	1	-	-	44 - 25		
		45 - 64	-	-	-	-	-	-	-	-	-	-	-	-	64 - 45		
65+		-	-	-	-	-	-	-	-	-	-	-	-	+65			
Not Stated		-	-	-	-	-	-	-	-	-	-	-	-	غير مبيّن			
Total		14	1	3	1	2	1	3	-	1	2	-	-	المجموع			

جدول (43 تابع): السكان الفلسطينيون 10 سنوات فأكثر المشتغلون والمتعطلون الذين سبق لهم العمل حسب الجنس والحالة الزوجية وفئات العمر بالسنوات والمهنة الرئيسية

Table (43 Cont.): Employed and Unemployed Ever Worked Palestinian Population 10 Years and Over by Sex, Marital Status, Age Groups in Years and Main Occupation

Sex	Marital Status	Age	المجموع Total	المهنة الرئيسية									العمر	الحالة الزوجية	الجنس				
				غير مبيّن	المهنة الأولية	مشغلو الآلات ومجموعها	العمالون في الحرف وما إليها من المهنة	العمال المهرة في الزراعة وصيد الأسماك	العمالون في الخدمات والباعة في المحلات التجارية والأسواق Services and Sales Workers	الكتبة	الفنيون والمختصون المساعدون	المختصون				المشروعون وموظفو الإدارة العليا			
				Not Stated	Elementary Occupations	Plant, Machine Operators and Assemblers	Crafts and Related Workers	Skilled Agricultural and Fishery Workers		Clerks	Technicians and Associate Professionals	Professionals	Legislators and Managers						
Female	Total	12 - 14	74	-	26	-	11	22	14	1	-	-	-	14 - 12	المجموع				
		15 - 19	1193	18	568	38	237	147	175	4	5	-	1	19 - 15					
		20 - 24	2453	14	1064	158	497	163	434	40	40	34	9	24 - 20					
		25 - 44	7727	36	2339	737	1782	619	1126	164	264	486	174	44 - 25					
		45 - 64	2288	25	529	175	270	420	381	74	177	134	103	64 - 45					
		65+	427	6	72	17	16	226	70	4	7	4	5	+65					
		Not Stated	10	-	2	1	3	1	-	-	-	3	-	-			غير مبيّن		
		Less Than Age of Marriage	10 - 11	4	-	-	-	-	1	3	-	-	-	-			-	11 - 10	دون سن الزواج
			Total	14176	99	4600	1126	2816	1599	2203	287	493	661	292			المجموع		
			Never Married	12 - 14	15	-	1	-	12	2	-	-	-	-			-	14 - 12	
	15 - 19	124	1	10	1	87	12	3	7	3	-	-	-	19 - 15					
	20 - 24	197	4	10	-	96	11	8	25	24	19	-	-	24 - 20					
	25 - 44	393	2	12	1	182	15	17	37	66	50	11	-	44 - 25					
	45 - 64	89	1	11	-	28	7	6	-	25	4	7	-	64 - 45					
	65+	1	-	-	-	1	-	-	-	-	-	-	-	+65					
	Not Stated	-	-	-	-	-	-	-	-	-	-	-	-	-	غير مبيّن				
	Legally Married	Total	819	8	44	2	406	47	34	69	118	73	18	المجموع					
		12 - 14	1	-	-	-	1	-	-	-	-	-	-	-	14 - 12				
		15 - 19	5	-	-	-	3	1	-	-	1	-	-	-	19 - 15				
		20 - 24	16	-	-	-	5	-	-	3	6	2	-	-	24 - 20				
		25 - 44	14	-	1	-	1	1	-	4	6	1	-	-	44 - 25				
45 - 64		-	-	-	-	-	-	-	-	-	-	-	-	64 - 45					
65+		-	-	-	-	-	-	-	-	-	-	-	-	+65					
Not Stated		-	-	-	-	-	-	-	-	-	-	-	-	-	غير مبيّن				
Total		36	-	1	-	10	2	-	7	13	3	-	-	المجموع	عقد قران لأول مرة				

جدول (43 تابع): السكان الفلسطينيون 10 سنوات فأكثر المشتغلون والمتعطلون الذين سبق لهم العمل حسب الجنس والحالة الزوجية وفئات العمر بالسنوات والمهنة الرئيسية

Table (43 Cont.): Employed and Unemployed Ever Worked Palestinian Population 10 Years and Over by Sex, Marital Status, Age Groups in Years and Main Occupation

Sex	Marital Status	Age	المجموع Total	Main Occupation								المهنة الرئيسية		العمر	الحالة الزوجية	الجنس	
				غير مبيّن	المهن الأولية	مشغلو الآلات ومجموعها	العاملون في الحرف وما إليها من المهن	العمال المهرة في الزراعة وصيد الأسماك	العاملون في الخدمات والباعة في المحلات التجارية والأسواق	الكتبة	الفنيون والمختصون المساعدون	المختصون	المشروعون وموظفو الإدارة العليا				المشروعون وموظفو الإدارة العليا
				Not Stated	Elementary Occupations	Plant, Machine Operators and Assemblers	Crafts and Related Workers	Skilled Agricultural and Fishery Workers	Services and Sales Workers	Clerks	Technicians and Associate Professionals	Professionals	Legislators and Managers				
	Married	12 - 14	-	-	-	-	-	-	-	-	-	-	-	-	14 - 12	متزوج	
		15 - 19	7	-	-	-	2	4	-	1	-	-	-	-	19 - 15		
		20 - 24	61	1	4	1	11	11	1	6	15	11	-	-	24 - 20		
		25 - 44	556	3	72	-	62	63	31	28	148	139	10	-	44 - 25		
		45 - 64	140	1	45	1	9	18	18	2	37	3	6	-	64 - 45		
		65+	14	-	8	-	-	5	1	-	-	-	-	-	+65		
		Not Stated	-	-	-	-	-	-	-	-	-	-	-	-	غير مبيّن		
		Total	778	5	129	2	84	101	51	37	200	153	16	-	المجموع		
	Divorced	12 - 14	-	-	-	-	-	-	-	-	-	-	-	-	14 - 12	مطلق	
		15 - 19	1	-	1	-	-	-	-	-	-	-	-	-	19 - 15		
		20 - 24	7	-	4	-	3	-	-	-	-	-	-	-	24 - 20		
		25 - 44	54	1	10	1	23	2	4	2	9	2	-	-	44 - 25		
		45 - 64	13	-	7	-	1	3	1	-	1	-	-	-	64 - 45		
		65+	1	-	-	-	-	1	-	-	-	-	-	-	+65		
		Not Stated	-	-	-	-	-	-	-	-	-	-	-	-	غير مبيّن		
		Total	76	1	22	1	27	6	5	2	10	2	-	-	المجموع		
	Widowed	12 - 14	-	-	-	-	-	-	-	-	-	-	-	-	14 - 12	أرمل	
		15 - 19	2	-	-	-	2	-	-	-	-	-	-	-	19 - 15		
		20 - 24	-	-	-	-	-	-	-	-	-	-	-	-	24 - 20		
		25 - 44	33	-	9	-	12	2	3	1	4	1	1	-	44 - 25		
		45 - 64	54	-	32	-	7	9	5	-	1	-	-	-	64 - 45		
65+		24	-	12	-	1	8	3	-	-	-	-	-	+65			
Not Stated		-	-	-	-	-	-	-	-	-	-	-	-	غير مبيّن			
Total		113	-	53	-	22	19	11	1	5	1	1	-	المجموع			

جدول (43 تابع): السكان الفلسطينيون 10 سنوات فأكثر المشتغلون والمتعطلون الذين سبق لهم العمل حسب الجنس والحالة الزوجية وفئات العمر بالسنوات والمهنة الرئيسية

Table (43 Cont.): Employed and Unemployed Ever Worked Palestinian Population 10 Years and Over by Sex, Marital Status, Age Groups in Years and Main Occupation

Sex	Marital Status	Age	المجموع Total	المهنة الرئيسية									العمر	الحالة الزوجية	الجنس				
				غير مبيّن	المهنة الأولية	مشغلو الآلات ومجموعها	العمالون في الحرف وما إليها من المهنة	العمال المهرة في الزراعة وصيد الأسماك	العمالون في الخدمات والباعة في المحلات التجارية والأسواق	الكتبة	الفنيون والمتخصصون والمساعدون	المتخصصون				المشروعون وموظفو الإدارة العليا			
				Not Stated	Elementary Occupations	Plant, Machine Operators and Assemblers	Crafts and Related Workers	Skilled Agricultural and Fishery Workers	Services and Sales Workers	Clerks	Technicians and Associate Professionals	Professionals	Legislators and Managers						
Both Sexes	Not Stated	12 - 14	-	-	-	-	-	-	-	-	-	-	-	-	14 - 12	غير مبيّن	كلا الجنسين		
		15 - 19	-	-	-	-	-	-	-	-	-	-	-	-	-			19 - 15	
		20 - 24	-	-	-	-	-	-	-	-	-	-	-	-	-			24 - 20	
		25 - 44	-	-	-	-	-	-	-	-	-	-	-	-	-			44 - 25	
		45 - 64	1	-	1	-	-	-	-	-	-	-	-	-	-			64 - 45	
		65+	-	-	-	-	-	-	-	-	-	-	-	-	-			+65	
		Not Stated	-	-	-	-	-	-	-	-	-	-	-	-	-			غير مبيّن	
		Total	1	-	1	-	-	-	-	-	-	-	-	-	-			المجموع	
	Total	12 - 14	16	-	1	-	13	2	-	-	-	-	-	-	-	14 - 12		المجموع	
		15 - 19	139	1	11	1	94	17	3	8	4	-	-	-	-	19 - 15			
		20 - 24	281	5	18	1	115	22	9	34	45	32	-	-	-	24 - 20			
		25 - 44	1050	6	104	2	280	83	55	72	233	193	22	-	-	44 - 25			
		45 - 64	297	2	96	1	45	37	30	2	64	7	13	-	-	64 - 45			
		65+	40	-	20	-	2	14	4	-	-	-	-	-	-	+65			
		Not Stated	-	-	-	-	-	-	-	-	-	-	-	-	-	غير مبيّن			
		Total	1825	14	250	5	549	177	101	116	346	232	35	-	-	المجموع			
	Less Than Age of Marriage	10 - 11	2	-	-	-	-	2	-	-	-	-	-	-	-	11 - 10		دون سن الزواج	
		Total	1825	14	250	5	549	177	101	116	346	232	35	-	-	المجموع			
		Never Married	12 - 14	89	-	27	-	23	24	14	1	-	-	-	-	-		14 - 12	لم يتزوج أبداً
			15 - 19	1251	18	540	34	311	158	171	10	8	-	1	-	-		19 - 15	
20 - 24			1735	15	640	85	396	123	311	60	51	47	7	-	-	24 - 20			
25 - 44			1166	7	230	47	318	101	146	66	91	137	23	-	-	44 - 25			
45 - 64			99	2	15	-	29	7	8	-	26	5	7	-	-	64 - 45			
65+			2	-	-	-	1	1	-	-	-	-	-	-	-	+65			
Not Stated	5		-	2	1	1	-	-	-	-	-	1	-	-	غير مبيّن				
Total	4347		42	1454	167	1079	414	650	137	176	190	38	-	-	المجموع				

جدول (43 تابع): السكان الفلسطينيون 10 سنوات فأكثر المشتغلون والمتعطلون الذين سبق لهم العمل حسب الجنس والحالة الزوجية وفئات العمر بالسنوات والمهنة الرئيسية

Table (43 Cont.): Employed and Unemployed Ever Worked Palestinian Population 10 Years and Over by Sex, Marital Status, Age Groups in Years and Main Occupation

Sex	Marital Status	Age	المجموع Total	المهنة الرئيسية Main Occupation									العمر	الحالة الزوجية	الجنس		
				غير مبيّن Not Stated	المهن الأولية Elementary Occupations	مشغلو الآلات ومجموعها Plant, Machine Operators and Assemblers	العمالون في الحرف وما إليها من المهن Crafts and Related Workers	العمال المهرة في الزراعة وصيد الأسماك Skilled Agricultural and Fishery Workers	العمالون في الخدمات والباعة في المحلات التجارية والأسواق Services and Sales Workers	الكتبة Clerks	الفنيون والمتخصصون والمساعدون Technicians and Associate Professionals	المتخصصون Professionals				المشروعون وموظفو الإدارة العليا Legislators and Managers	
	Legally Married	12 - 14	1	-	-	-	1	-	-	-	-	-	-	14 - 12	عقد قران لأول مرة		
		15 - 19	39	-	22	3	6	2	4	1	1	-	-	19 - 15			
		20 - 24	193	1	81	14	45	7	28	4	7	5	1	24 - 20			
		25 - 44	157	-	47	9	33	6	24	8	8	20	2	44 - 25			
		45 - 64	-	-	-	-	-	-	-	-	-	-	-	-			64 - 45
		65+	-	-	-	-	-	-	-	-	-	-	-	-			+65
		Not Stated	-	-	-	-	-	-	-	-	-	-	-	-			غير مبيّن
	Total	390	1	150	26	85	15	56	13	16	25	3	المجموع				
	Married	12 - 14	-	-	-	-	-	-	-	-	-	-	-	14 - 12	متزوج		
		15 - 19	38	-	16	2	12	4	3	1	-	-	-	19 - 15			
		20 - 24	786	3	352	58	164	55	104	10	26	13	1	24 - 20			
		25 - 44	7333	34	2136	679	1668	587	999	159	385	518	168	44 - 25			
		45 - 64	2400	25	566	173	277	435	394	75	213	135	107	64 - 45			
		65+	406	6	73	16	15	214	64	4	6	3	5	+65			
		Not Stated	5	-	-	-	2	1	-	-	-	2	-	غير مبيّن			
	Total	10968	68	3143	928	2138	1296	1564	249	630	671	281	المجموع				
	Divorced	12 - 14	-	-	-	-	-	-	-	-	-	-	-	14 - 12	مطلق		
		15 - 19	1	-	1	-	-	-	-	-	-	-	-	19 - 15			
		20 - 24	15	-	8	1	6	-	-	-	-	-	-	24 - 20			
		25 - 44	78	1	19	3	30	5	5	2	9	2	2	44 - 25			
		45 - 64	21	-	9	1	2	3	3	-	1	1	1	64 - 45			
65+		2	-	-	-	1	1	-	-	-	-	-	+65				
Not Stated		-	-	-	-	-	-	-	-	-	-	-	غير مبيّن				
Total	117	1	37	5	39	9	8	2	10	3	3	المجموع					

جدول (43 تابع): السكان الفلسطينيون 10 سنوات فأكثر المشتغلون والمتعطلون الذين سبق لهم العمل حسب الجنس والحالة الزوجية وفئات العمر بالسنوات والمهنة الرئيسية

Table (43 Cont.): Employed and Unemployed Ever Worked Palestinian Population 10 Years and Over by Sex, Marital Status, Age Groups in Years and Main Occupation

Sex	Marital Status	Age	المجموع Total	المهنة الرئيسية									العمر	الحالة الزوجية	الجنس	
				غير مبيّن	المهنة الأولية	مشغلو الآلات ومجموعها	العمالون في الحرف وما إليها من المهنة	العمال المهرة في الزراعة وصيد الأسماك	العمالون في الخدمات والباعة في المحلات التجارية والأسواق Services and Sales Workers	الكتبة	الفنيون والمختصون المساعدون	المختصون				المشروعون وموظفو الإدارة العليا
				Not Stated	Elementary Occupations	Plant, Machine Operators and Assemblers	Crafts and Related Workers	Skilled Agricultural and Fishery Workers		Clerks	Technicians and Associate Professionals	Professionals	Legislators and Managers			
	Widowed	12 - 14	-	-	-	-	-	-	-	-	-	-	-	14 - 12	أرمل	
		15 - 19	2	-	-	-	2	-	-	-	-	-	-	19 - 15		
		20 - 24	-	-	-	-	-	-	-	-	-	-	-	24 - 20		
		25 - 44	35	-	9	1	12	2	4	1	4	1	1	44 - 25		
		45 - 64	64	-	34	2	7	12	6	1	1	-	1	64 - 45		
		65+	57	-	19	1	1	24	10	-	1	1	-	+65		
		Not Stated	-	-	-	-	-	-	-	-	-	-	-	غير مبيّن		
		Total	158	-	62	4	22	38	20	2	6	2	2	المجموع		
	Not Stated	12 - 14	-	-	-	-	-	-	-	-	-	-	-	14 - 12	غير مبيّن	
		15 - 19	1	1	-	-	-	-	-	-	-	-	-	19 - 15		
		20 - 24	5	-	1	1	1	-	-	-	1	1	-	24 - 20		
		25 - 44	8	-	2	-	1	1	3	-	-	1	-	44 - 25		
		45 - 64	1	-	1	-	-	-	-	-	-	-	-	64 - 45		
		65+	-	-	-	-	-	-	-	-	-	-	-	+65		
		Not Stated	-	-	-	-	-	-	-	-	-	-	-	غير مبيّن		
		Total	15	1	4	1	2	1	3	-	1	2	-	المجموع		
	Total	12 - 14	90	-	27	-	24	24	14	1	-	-	-	14 - 12	المجموع	
		15 - 19	1332	19	579	39	331	164	178	12	9	-	1	19 - 15		
		20 - 24	2734	19	1082	159	612	185	443	74	85	66	9	24 - 20		
		25 - 44	8777	42	2443	739	2062	702	1181	236	497	679	196	44 - 25		
		45 - 64	2585	27	625	176	315	457	411	76	241	141	116	64 - 45		
		65+	467	6	92	17	18	240	74	4	7	4	5	+65		
		Not Stated	10	-	2	1	3	1	-	-	-	3	-	غير مبيّن		
	Less Than Age of Marriage	10 - 11	6	-	-	-	-	3	3	-	-	-	-	11 - 10	دون سن الزواج	
		Total	16001	113	4850	1131	3365	1776	2304	403	839	893	327	المجموع		

جدول 44: السكان الفلسطينيين 10 سنوات فأكثر المشتغلون والمتعطلون الذين سبق لهم العمل حسب الجنس ومكان العمل والمهنة الرئيسية والحالة العملية

Table 44: Employed and Unemployed Ever Worked Palestinian Population 10 Years and Over by Sex, Place of Work, Main Occupation and Employment Status

Sex	Place of Work	Main Occupation	المجموع Total	Employment Status				الحالة العملية			المهنة الرئيسية	مكان العمل	الجنس
				غير مبين Not Stated	أخرى Others	يعمل لدى الأسرة دون أجر Unpaid Family Member	مستخدم بأجر Wage Employee	يعمل لحسابه Self Employed	صاحب عمل Employer				
				Male	At Home	Legislators and Managers	-	-	-	-			
		Professionals	2	-	-	-	-	2	-	المتخصصون			
		Technicians and Associate Professionals	-	-	-	-	-	-	-	الفنيون والمتخصصون المساعدون			
		Clerks	-	-	-	-	-	-	-	الكتابة			
		Services and Sales Workers	57	-	-	10	-	47	-	العاملون في الخدمات والباعة في المحلات التجارية والأسواق			
		Skilled Agricultural and Fishery Workers	-	-	-	-	-	-	-	العمال المهرة في الزراعة وصيد الأسماك			
		Crafts and Related Workers	42	-	1	6	8	26	1	العاملون في الحرف وما إليها من المهن			
		Plant, Machine Operators and Assemblers	-	-	-	-	-	-	-	مشغلو الآلات ومجموعها			
		Elementary Occupations	-	-	-	-	-	-	-	المهن الأولية			
		Not Stated	-	-	-	-	-	-	-	غير مبين			
		Total	101	-	1	16	8	75	1	المجموع			
	In the Same Governorate	Legislators and Managers	183	-	1	1	91	-	90	المشروع وموظفو الإدارة العليا	ضمن نفس المحافظة		
		Professionals	425	-	1	1	367	41	15	المتخصصون			
		Technicians and Associate Professionals	318	-	-	1	287	19	11	الفنيون والمتخصصون المساعدون			
		Clerks	212	-	-	6	180	16	10	الكتابة			
		Services and Sales Workers	1645	-	4	105	727	611	198	العاملون في الخدمات والباعة في المحلات التجارية والأسواق			
		Skilled Agricultural and Fishery Workers	1504	-	2	274	115	1008	105	العمال المهرة في الزراعة وصيد الأسماك			
		Crafts and Related Workers	1098	-	8	39	613	281	157	العاملون في الحرف وما إليها من المهن			
		Plant, Machine Operators and Assemblers	655	-	1	23	289	326	16	مشغلو الآلات ومجموعها			
		Elementary Occupations	1380	-	2	130	1110	118	20	المهن الأولية			
		Not Stated	8	-	-	1	2	1	4	غير مبين			
		Total	7428	-	19	581	3781	2421	626	المجموع			

جدول (44 تابع): السكان الفلسطينيون 10 سنوات فأكثر المشتغلون والمتعطلون الذين سبق لهم العمل حسب الجنس ومكان العمل والمهنة الرئيسية والحالة العملية

Table (44 Cont.): Employed and Unemployed Ever Worked Palestinian Population 10 Years and Over by Sex, Place of Work, Main Occupation and Employment Status

Sex	Place of Work	Main Occupation	المجموع Total	Employment Status				الحالة العملية			المهنة الرئيسية	مكان العمل	الجنس
				غير مبين Not Stated	أخرى Others	يعمل لدى الأسرة دون أجر Unpaid Family Member	مستخدم بأجر Wage Employee	يعمل لحسابه Self Employed	صاحب عمل Employer				
	In Other Governorate	Legislators and Managers	47	-	-	1	38	-	8	المشروعون وموظفو الإدارة العليا	في محافظة أخرى		
		Professionals	117	-	-	-	115	2	-	المتخصصون			
		Technicians and Associate Professionals	85	-	-	-	81	3	1	الفنيون والمتخصصون المساعدون			
		Clerks	41	-	-	1	39	1	-	الكتابة			
		Services and Sales Workers	292	-	-	2	259	23	8	العاملون في الخدمات والباعة في المحلات التجارية والأسواق			
		Skilled Agricultural and Fishery Workers	7	-	-	2	1	2	2	العمال المهرة في الزراعة وصيد الأسماك			
		Crafts and Related Workers	111	-	-	2	83	19	7	العاملون في الحرف وما إليها من المهن			
		Plant, Machine Operators and Assemblers	92	-	-	-	62	29	1	مشغلو الآلات ومجموعها			
		Elementary Occupations	69	-	-	2	62	4	1	المهن الأولية			
		Not Stated	1	-	-	-	1	-	-	غير مبين			
	Total	862	-	-	10	741	83	28	المجموع				
	In Israel	Legislators and Managers	24	-	-	-	5	-	19	المشروعون وموظفو الإدارة العليا	داخل إسرائيل		
		Professionals	4	-	-	-	4	-	-	المتخصصون			
		Technicians and Associate Professionals	15	-	-	-	15	-	-	الفنيون والمتخصصون المساعدون			
		Clerks	3	-	-	-	3	-	-	الكتابة			
		Services and Sales Workers	128	-	1	-	121	5	1	العاملون في الخدمات والباعة في المحلات التجارية والأسواق			
		Skilled Agricultural and Fishery Workers	76	-	-	-	73	3	-	العمال المهرة في الزراعة وصيد الأسماك			
		Crafts and Related Workers	1269	-	2	-	1241	17	9	العاملون في الحرف وما إليها من المهن			
		Plant, Machine Operators and Assemblers	206	-	-	-	193	12	1	مشغلو الآلات ومجموعها			
Elementary Occupations		2746	-	-	-	2739	5	2	المهن الأولية				
Not Stated	3	-	-	-	3	-	-	غير مبين					
Total	4474	-	3	-	4397	42	32	المجموع					

جدول (44 تابع): السكان الفلسطينيون 10 سنوات فأكثر المشتغلون والمتعطلون الذين سبق لهم العمل حسب الجنس ومكان العمل والمهنة الرئيسية والحالة العملية

Table (44 Cont.): Employed and Unemployed Ever Worked Palestinian Population 10 Years and Over by Sex, Place of Work, Main Occupation and Employment Status

Sex	Place of Work	Main Occupation	المجموع Total	Employment Status				الحالة العملية			المهنة الرئيسية	مكان العمل	الجنس
				غير مبين Not Stated	أخرى Others	يعمل لدى الأسرة دون أجر Unpaid Family Member	مستخدم بأجر Wage Employee	يعمل لحسابه Self Employed	صاحب عمل Employer				
	In Settlements	Legislators and Managers	4	-	-	-	-	-	-	4	المشروع وموظفو الإدارة العليا	بالمستعمرات	
		Professionals	3	-	-	-	3	-	-	-	المتخصصون		
		Technicians and Associate Professionals	2	-	-	-	2	-	-	-	الفنيون والمتخصصون المساعدون		
		Clerks	3	-	-	-	3	-	-	-	الكتابة		
		Services and Sales Workers	24	-	-	-	24	-	-	-	العاملون في الخدمات والباعة في المحلات التجارية والأسواق		
		Skilled Agricultural and Fishery Workers	10	-	-	-	9	1	-	-	العمال المهرة في الزراعة وصيد الأسماك		
		Crafts and Related Workers	256	-	-	-	249	4	3	3	العاملون في الحرف وما إليها من المهن		
		Plant, Machine Operators and Assemblers	147	-	-	-	147	-	-	-	مشغلو الآلات ومجموعها		
		Elementary Occupations Not Stated	381 1	- -	- -	- -	380 1	1 -	- -	- -	المهن الأولية غير مبين		
	Total	831	-	-	-	818	6	7	7	المجموع			
	Abroad	Legislators and Managers	34	-	-	-	27	-	-	7	المشروع وموظفو الإدارة العليا	في الخارج	
		Professionals	109	-	-	-	103	3	3	3	المتخصصون		
		Technicians and Associate Professionals	72	-	-	-	71	1	-	-	الفنيون والمتخصصون المساعدون		
		Clerks	28	-	-	-	28	-	-	-	الكتابة		
		Services and Sales Workers	56	-	-	-	30	21	5	5	العاملون في الخدمات والباعة في المحلات التجارية والأسواق		
		Skilled Agricultural and Fishery Workers	-	-	-	-	-	-	-	-	العمال المهرة في الزراعة وصيد الأسماك		
		Crafts and Related Workers	33	-	-	-	27	3	3	3	العاملون في الحرف وما إليها من المهن		
		Plant, Machine Operators and Assemblers	24	-	-	1	14	9	-	-	مشغلو الآلات ومجموعها		
		Elementary Occupations Not Stated	15 1	- -	- -	- -	14 1	1 -	- -	- -	المهن الأولية غير مبين		
Total	372	-	-	1	315	38	18	18	المجموع				

جدول (44 تابع): السكان الفلسطينيون 10 سنوات فأكثر المشتغلون والمتعطلون الذين سبق لهم العمل حسب الجنس ومكان العمل والمهنة الرئيسية والحالة العملية

Table (44 Cont.): Employed and Unemployed Ever Worked Palestinian Population 10 Years and Over by Sex, Place of Work, Main Occupation and Employment Status

Sex	Place of Work	Main Occupation	المجموع Total	الحالة العملية				المهنة الرئيسية	مكان العمل	الجنس	
				Employment Status							
				غير مبين Not Stated	أخرى Others	يعمل لدى الأسرة دون أجر Unpaid Family Member	مستخدم بأجر Wage Employee				يعمل لحسابه Self Employed
	Not Stated	Legislators and Managers	-	-	-	-	-	-	المشروع وموظفو الإدارة العليا	غير مبين	
		Professionals	1	1	-	-	-	-	المتخصصون		
		Technicians and Associate Professionals	1	-	-	-	1	-	الفنيون والمتخصصون المساعدون		
		Clerks	-	-	-	-	-	-	الكتابة		
		Services and Sales Workers	1	-	-	-	1	-	العاملون في الخدمات والباعة في المحلات التجارية والأسواق		
		Skilled Agricultural and Fishery Workers	2	2	-	-	-	-	العمال المهرة في الزراعة وصيد الأسماك		
		Crafts and Related Workers	7	7	-	-	-	-	العاملون في الحرف وما إليها من المهن		
		Plant, Machine Operators and Assemblers	2	2	-	-	-	-	مشغلو الآلات ومجموعها		
		Elementary Occupations	9	2	-	-	7	-	المهن الأولية		
		Not Stated	85	85	-	-	-	-	غير مبين		
		Total	108	99	-	-	9	-	المجموع		
	Total	Legislators and Managers	292	-	1	2	161	-	128	المشروع وموظفو الإدارة العليا	المجموع
		Professionals	661	1	1	1	592	48	18	المتخصصون	
		Technicians and Associate Professionals	493	-	-	1	457	23	12	الفنيون والمتخصصون المساعدون	
		Clerks	287	-	-	7	253	17	10	الكتابة	
		Services and Sales Workers	2203	-	5	117	1162	707	212	العاملون في الخدمات والباعة في المحلات التجارية والأسواق	
		Skilled Agricultural and Fishery Workers	1599	2	2	276	198	1014	107	العمال المهرة في الزراعة وصيد الأسماك	
		Crafts and Related Workers	2816	7	11	47	2221	350	180	العاملون في الحرف وما إليها من المهن	
		Plant, Machine Operators and Assemblers	1126	2	1	24	705	376	18	مشغلو الآلات ومجموعها	
		Elementary Occupations	4600	2	2	132	4312	129	23	المهن الأولية	
		Not Stated	99	85	-	1	8	1	4	غير مبين	
		Total	14176	99	23	608	10069	2665	712	المجموع	

جدول (44 تابع): السكان الفلسطينيون 10 سنوات فأكثر المشتغلون والمتعطلون الذين سبق لهم العمل حسب الجنس ومكان العمل والمهنة الرئيسية والحالة العملية

Table (44 Cont.): Employed and Unemployed Ever Worked Palestinian Population 10 Years and Over by Sex, Place of Work, Main Occupation and Employment Status

Sex	Place of Work	Main Occupation	المجموع Total	Employment Status				الحالة العملية			المهنة الرئيسية	مكان العمل	الجنس
				غير مبين Not Stated	أخرى Others	يعمل لدى الأسرة دون أجر Unpaid Family Member	مستخدم بأجر Wage Employee	يعمل لحسابه Self Employed	صاحب عمل Employer				
Female	At Home	Legislators and Managers	-	-	-	-	-	-	-	-	المشروع وموظفو الإدارة العليا	في المسكن	إناث
		Professionals	-	-	-	-	-	-	-	-	المتخصصون		
		Technicians and Associate Professionals	2	-	-	-	-	2	-	-	الفنيون والمتخصصون المساعدون		
		Clerks	-	-	-	-	-	-	-	-	الكتابة		
		Services and Sales Workers	13	-	-	4	-	9	-	-	العاملون في الخدمات والباعة في المحلات التجارية والأسواق		
		Skilled Agricultural and Fishery Workers	-	-	-	-	-	-	-	-	العمال المهرة في الزراعة وصيد الأسماك		
		Crafts and Related Workers	64	-	-	6	17	36	5	-	العاملون في الحرف وما إليها من المهن		
		Plant, Machine Operators and Assemblers	2	-	-	-	2	-	-	-	مشغلو الآلات ومجموعها		
		Elementary Occupations	-	-	-	-	-	-	-	-	المهن الأولية		
		Not Stated	-	-	-	-	-	-	-	-	غير مبين		
	Total	81	-	-	10	19	47	5	-	المجموع			
	In the Same Governorate	Legislators and Managers	34	-	1	-	21	-	12	-	المشروع وموظفو الإدارة العليا	ضمن نفس المحافظة	
		Professionals	199	-	-	1	194	3	1	-	المتخصصون		
		Technicians and Associate Professionals	290	-	-	-	286	3	1	-	الفنيون والمتخصصون المساعدون		
		Clerks	102	-	-	1	101	-	-	-	الكتابة		
		Services and Sales Workers	76	-	1	10	32	27	6	-	العاملون في الخدمات والباعة في المحلات التجارية والأسواق		
		Skilled Agricultural and Fishery Workers	168	-	-	125	4	33	6	-	العمال المهرة في الزراعة وصيد الأسماك		
		Crafts and Related Workers	454	-	-	8	420	15	11	-	العاملون في الحرف وما إليها من المهن		
		Plant, Machine Operators and Assemblers	3	-	-	-	2	1	-	-	مشغلو الآلات ومجموعها		
		Elementary Occupations	95	-	-	27	64	4	-	-	المهن الأولية		
Not Stated		2	-	-	-	2	-	-	-	غير مبين			
Total	1423	-	2	172	1126	86	37	-	المجموع				

جدول (44 تابع): السكان الفلسطينيون 10 سنوات فأكثر المشتغلون والمتعطلون الذين سبق لهم العمل حسب الجنس ومكان العمل والمهنة الرئيسية والحالة العملية

Table (44 Cont.): Employed and Unemployed Ever Worked Palestinian Population 10 Years and Over by Sex, Place of Work, Main Occupation and Employment Status

Sex	Place of Work	Main Occupation	المجموع Total	Employment Status				الحالة العملية			المهنة الرئيسية	مكان العمل	الجنس
				غير مبين Not Stated	أخرى Others	يعمل لدى الأسرة دون أجر Unpaid Family Member	مستخدم بأجر Wage Employee	يعمل لحسابه Self Employed	صاحب عمل Employer				
	In Other Governorate	Legislators and Managers	1	-	-	-	1	-	-	المشروع وموظفو الإدارة العليا	في محافظة أخرى		
		Professionals	20	-	-	-	20	-	-	المتخصصون			
		Technicians and Associate Professionals	32	-	-	-	31	1	-	الفنيون والمتخصصون المساعدون			
		Clerks	11	-	-	-	11	-	-	الكتابة			
		Services and Sales Workers	6	-	1	-	4	1	-	العاملون في الخدمات والباعة في المحلات التجارية والأسواق			
		Skilled Agricultural and Fishery Workers	-	-	-	-	-	-	-	العمال المهرة في الزراعة وصيد الأسماك			
		Crafts and Related Workers	16	-	-	-	16	-	-	العاملون في الحرف وما إليها من المهن			
		Plant, Machine Operators and Assemblers	-	-	-	-	-	-	-	مشغلو الآلات ومجموعها			
		Elementary Occupations	2	-	-	-	2	-	-	المهن الأولية			
		Not Stated	-	-	-	-	-	-	-	غير مبين			
	Total	88	-	1	-	85	2	-	المجموع				
	In Israel	Legislators and Managers	-	-	-	-	-	-	-	المشروع وموظفو الإدارة العليا	داخل إسرائيل		
		Professionals	-	-	-	-	-	-	-	المتخصصون			
		Technicians and Associate Professionals	4	-	-	-	4	-	-	الفنيون والمتخصصون المساعدون			
		Clerks	-	-	-	-	-	-	-	الكتابة			
		Services and Sales Workers	4	-	-	-	4	-	-	العاملون في الخدمات والباعة في المحلات التجارية والأسواق			
		Skilled Agricultural and Fishery Workers	7	-	-	-	6	1	-	العمال المهرة في الزراعة وصيد الأسماك			
		Crafts and Related Workers	9	-	-	-	9	-	-	العاملون في الحرف وما إليها من المهن			
		Plant, Machine Operators and Assemblers	-	-	-	-	-	-	-	مشغلو الآلات ومجموعها			
Elementary Occupations		151	-	-	-	151	-	-	المهن الأولية				
Not Stated	1	-	-	-	1	-	-	غير مبين					
Total	176	-	-	-	175	1	-	المجموع					

جدول (44 تابع): السكان الفلسطينيون 10 سنوات فأكثر المشتغلون والمتعطلون الذين سبق لهم العمل حسب الجنس ومكان العمل والمهنة الرئيسية والحالة العملية

Table (44 Cont.): Employed and Unemployed Ever Worked Palestinian Population 10 Years and Over by Sex, Place of Work, Main Occupation and Employment Status

Sex	Place of Work	Main Occupation	المجموع Total	Employment Status				الحالة العملية					
				غير مبين Not Stated	أخرى Others	يعمل لدى الأسرة دون أجر Unpaid Family Member	مستخدم بأجر Wage Employee	يعمل لحسابه Self Employed	صاحب عمل Employer	المهنة الرئيسية	مكان العمل	الجنس	
	In Settlements	Legislators and Managers	-	-	-	-	-	-	-	-	المشروع وموظفو الإدارة العليا	بالمستعمرات	
		Professionals	-	-	-	-	-	-	-	-	المتخصصون		
		Technicians and Associate Professionals	-	-	-	-	-	-	-	-	الفنيون والمتخصصون المساعدون		
		Clerks	-	-	-	-	-	-	-	-	الكتابة		
		Services and Sales Workers	1	-	-	-	1	-	-	-	العاملون في الخدمات والباعة في المحلات التجارية والأسواق		
		Skilled Agricultural and Fishery Workers	-	-	-	-	-	-	-	-	العمال المهرة في الزراعة وصيد الأسماك		
		Crafts and Related Workers	4	-	-	-	4	-	-	-	العاملون في الحرف وما إليها من المهن		
		Plant, Machine Operators and Assemblers	-	-	-	-	-	-	-	-	مشغلو الآلات ومجموعها		
		Elementary Occupations	2	-	-	-	2	-	-	-	المهن الأولية		
		Not Stated	-	-	-	-	-	-	-	-	غير مبين		
		Total	7	-	-	-	7	-	-	-	المجموع		
	Abroad	Legislators and Managers	-	-	-	-	-	-	-	-	المشروع وموظفو الإدارة العليا	في الخارج	
		Professionals	12	-	-	-	12	-	-	-	المتخصصون		
		Technicians and Associate Professionals	18	-	-	-	18	-	-	-	الفنيون والمتخصصون المساعدون		
		Clerks	3	-	-	-	3	-	-	-	الكتابة		
		Services and Sales Workers	1	-	-	-	1	-	-	-	العاملون في الخدمات والباعة في المحلات التجارية والأسواق		
		Skilled Agricultural and Fishery Workers	-	-	-	-	-	-	-	-	العمال المهرة في الزراعة وصيد الأسماك		
		Crafts and Related Workers	-	-	-	-	-	-	-	-	العاملون في الحرف وما إليها من المهن		
		Plant, Machine Operators and Assemblers	-	-	-	-	-	-	-	-	مشغلو الآلات ومجموعها		
		Elementary Occupations	-	-	-	-	-	-	-	-	المهن الأولية		
		Not Stated	-	-	-	-	-	-	-	-	غير مبين		
		Total	34	-	-	-	34	-	-	-	المجموع		

جدول (44 تابع): السكان الفلسطينيون 10 سنوات فأكثر المشتغلون والمتعطلون الذين سبق لهم العمل حسب الجنس ومكان العمل والمهنة الرئيسية والحالة العملية

Table (44 Cont.): Employed and Unemployed Ever Worked Palestinian Population 10 Years and Over by Sex, Place of Work, Main Occupation and Employment Status

Sex	Place of Work	Main Occupation	المجموع Total	Employment Status				الحالة العملية			المهنة الرئيسية	مكان العمل	الجنس
				غير مبين Not Stated	أخرى Others	يعمل لدى الأسرة دون أجر Unpaid Family Member	مستخدم بأجر Wage Employee	يعمل لحسابه Self Employed	صاحب عمل Employer				
	Not Stated	Legislators and Managers	-	-	-	-	-	-	-	-	المشروع وموظفو الإدارة العليا	غير مبين	
		Professionals	1	1	-	-	-	-	-	-	المتخصصون		
		Technicians and Associate Professionals	-	-	-	-	-	-	-	-	الفنيون والمتخصصون المساعدون		
		Clerks	-	-	-	-	-	-	-	-	الكتابة		
		Services and Sales Workers	-	-	-	-	-	-	-	-	العاملون في الخدمات والباعة في المحلات التجارية والأسواق		
		Skilled Agricultural and Fishery Workers	2	2	-	-	-	-	-	-	العمال المهرة في الزراعة وصيد الأسماك		
		Crafts and Related Workers	2	2	-	-	-	-	-	-	العاملون في الحرف وما إليها من المهن		
		Plant, Machine Operators and Assemblers	-	-	-	-	-	-	-	-	مشغلو الآلات ومجموعها		
		Elementary Occupations	-	-	-	-	-	-	-	-	المهن الأولية		
		Not Stated	11	11	-	-	-	-	-	-	غير مبين		
		Total	16	16	-	-	-	-	-	-	المجموع		
	Total	Legislators and Managers	35	-	1	-	22	-	12	12	المشروع وموظفو الإدارة العليا	المجموع	
		Professionals	232	1	-	1	226	3	1	1	المتخصصون		
		Technicians and Associate Professionals	346	-	-	-	339	6	1	1	الفنيون والمتخصصون المساعدون		
		Clerks	116	-	-	1	115	-	-	-	الكتابة		
		Services and Sales Workers	101	-	2	14	42	37	6	6	العاملون في الخدمات والباعة في المحلات التجارية والأسواق		
		Skilled Agricultural and Fishery Workers	177	2	-	125	10	34	6	6	العمال المهرة في الزراعة وصيد الأسماك		
		Crafts and Related Workers	549	2	-	14	466	51	16	16	العاملون في الحرف وما إليها من المهن		
		Plant, Machine Operators and Assemblers	5	-	-	-	4	1	-	-	مشغلو الآلات ومجموعها		
		Elementary Occupations	250	-	-	27	219	4	-	-	المهن الأولية		
		Not Stated	14	11	-	-	3	-	-	-	غير مبين		
		Total	1825	16	3	182	1446	136	42	42	المجموع		

جدول (44 تابع): السكان الفلسطينيين 10 سنوات فأكثر المشتغلون والمتعطلون الذين سبق لهم العمل حسب الجنس ومكان العمل والمهنة الرئيسية والحالة العملية

Table (44 Cont.): Employed and Unemployed Ever Worked Palestinian Population 10 Years and Over by Sex, Place of Work, Main Occupation and Employment Status

Sex	Place of Work	Main Occupation	المجموع Total	Employment Status				الحالة العملية			المهنة الرئيسية	مكان العمل	الجنس
				غير مبين Not Stated	أخرى Others	يعمل لدى الأسرة دون أجر Unpaid Family Member	مستخدم بأجر Wage Employee	يعمل لحسابه Self Employed	صاحب عمل Employer				
Both Sexes	At Home	Legislators and Managers	-	-	-	-	-	-	-	-	المشروع وموظفو الإدارة العليا	في المسكن	كلا الجنسين
		Professionals	2	-	-	-	-	2	-	-	المتخصصون		
		Technicians and Associate Professionals	2	-	-	-	-	2	-	-	الفنيون والمتخصصون المساعدون		
		Clerks	-	-	-	-	-	-	-	-	الكتابة		
		Services and Sales Workers	70	-	-	14	-	56	-	-	العاملون في الخدمات والباعة في المحلات التجارية والأسواق		
		Skilled Agricultural and Fishery Workers	-	-	-	-	-	-	-	-	العمال المهرة في الزراعة وصيد الأسماك		
		Crafts and Related Workers	106	-	1	12	25	62	6	6	العاملون في الحرف وما إليها من المهن		
		Plant, Machine Operators and Assemblers	2	-	-	-	2	-	-	-	مشغلو الآلات ومجموعها		
		Elementary Occupations Not Stated	-	-	-	-	-	-	-	-	المهن الأولية غير مبين		
	Total	182	-	1	26	27	122	6	6	المجموع			
	In the Same Governorate	In the Same Governorate	Legislators and Managers	217	-	2	1	112	-	102	102	المشروع وموظفو الإدارة العليا	ضمن نفس المحافظة
			Professionals	624	-	1	2	561	44	16	16	المتخصصون	
			Technicians and Associate Professionals	608	-	-	1	573	22	12	12	الفنيون والمتخصصون المساعدون	
			Clerks	314	-	-	7	281	16	10	10	الكتابة	
			Services and Sales Workers	1721	-	5	115	759	638	204	204	العاملون في الخدمات والباعة في المحلات التجارية والأسواق	
			Skilled Agricultural and Fishery Workers	1672	-	2	399	119	1041	111	111	العمال المهرة في الزراعة وصيد الأسماك	
			Crafts and Related Workers	1552	-	8	47	1033	296	168	168	العاملون في الحرف وما إليها من المهن	
			Plant, Machine Operators and Assemblers	658	-	1	23	291	327	16	16	مشغلو الآلات ومجموعها	
			Elementary Occupations Not Stated	1475	-	2	157	1174	122	20	20	المهن الأولية غير مبين	
Total			10	-	-	1	4	1	4	4	المجموع		
			8851	-	21	753	4907	2507	663				

جدول (44 تابع): السكان الفلسطينيون 10 سنوات فأكثر المشتغلون والمتعطلون الذين سبق لهم العمل حسب الجنس ومكان العمل والمهنة الرئيسية والحالة العملية

Table (44 Cont.): Employed and Unemployed Ever Worked Palestinian Population 10 Years and Over by Sex, Place of Work, Main Occupation and Employment Status

Sex	Place of Work	Main Occupation	المجموع Total	Employment Status				الحالة العملية			المهنة الرئيسية	مكان العمل	الجنس
				غير مبين Not Stated	أخرى Others	يعمل لدى الأسرة دون أجر Unpaid Family Member	مستخدم بأجر Wage Employee	يعمل لحسابه Self Employed	صاحب عمل Employer				
	In Other Governorate	Legislators and Managers	48	-	-	1	39	-	8	المشروع وموظفو الإدارة العليا	في محافظة أخرى		
		Professionals	137	-	-	-	135	2	-	المتخصصون			
		Technicians and Associate Professionals	117	-	-	-	112	4	1	الفنيون والمتخصصون المساعدون			
		Clerks	52	-	-	1	50	1	-	الكتابة			
		Services and Sales Workers	298	-	1	2	263	24	8	العاملون في الخدمات والباعة في المحلات التجارية والأسواق			
		Skilled Agricultural and Fishery Workers	7	-	-	2	1	2	2	العمال المهرة في الزراعة وصيد الأسماك			
		Crafts and Related Workers	127	-	-	2	99	19	7	العاملون في الحرف وما إليها من المهن			
		Plant, Machine Operators and Assemblers	92	-	-	-	62	29	1	مشغلو الآلات ومجموعها			
		Elementary Occupations Not Stated	71 1	- -	- -	2 -	64 1	4 -	1 -	المهن الأولية غير مبين			
	Total	950	-	1	10	826	85	28	المجموع				
	In Israel	Legislators and Managers	24	-	-	-	5	-	19	المشروع وموظفو الإدارة العليا	داخل إسرائيل		
		Professionals	4	-	-	-	4	-	-	المتخصصون			
		Technicians and Associate Professionals	19	-	-	-	19	-	-	الفنيون والمتخصصون المساعدون			
		Clerks	3	-	-	-	3	-	-	الكتابة			
		Services and Sales Workers	132	-	1	-	125	5	1	العاملون في الخدمات والباعة في المحلات التجارية والأسواق			
		Skilled Agricultural and Fishery Workers	83	-	-	-	79	4	-	العمال المهرة في الزراعة وصيد الأسماك			
		Crafts and Related Workers	1278	-	2	-	1250	17	9	العاملون في الحرف وما إليها من المهن			
		Plant, Machine Operators and Assemblers	206	-	-	-	193	12	1	مشغلو الآلات ومجموعها			
		Elementary Occupations Not Stated	2897 4	- -	- -	- -	2890 4	5 -	2 -	المهن الأولية غير مبين			
Total	4650	-	3	-	4572	43	32	المجموع					

جدول (44 تابع): السكان الفلسطينيون 10 سنوات فأكثر المشتغلون والمتعطلون الذين سبق لهم العمل حسب الجنس ومكان العمل والمهنة الرئيسية والحالة العملية

Table (44 Cont.): Employed and Unemployed Ever Worked Palestinian Population 10 Years and Over by Sex, Place of Work, Main Occupation and Employment Status

Sex	Place of Work	Main Occupation	المجموع Total	Employment Status				الحالة العملية			المهنة الرئيسية	مكان العمل	الجنس
				غير مبين Not Stated	أخرى Others	يعمل لدى الأسرة دون أجر Unpaid Family Member	مستخدم بأجر Wage Employee	يعمل لحسابه Self Employed	صاحب عمل Employer				
	In Settlements	Legislators and Managers	4	-	-	-	-	-	-	4	المشروع وموظفو الإدارة العليا	بالمستعمرات	
		Professionals	3	-	-	-	3	-	-	-	المتخصصون		
		Technicians and Associate Professionals	2	-	-	-	2	-	-	-	الفنيون والمتخصصون المساعدون		
		Clerks	3	-	-	-	3	-	-	-	الكتابة		
		Services and Sales Workers	25	-	-	-	25	-	-	-	العاملون في الخدمات والباعة في المحلات التجارية والأسواق		
		Skilled Agricultural and Fishery Workers	10	-	-	-	9	1	-	-	العمال المهرة في الزراعة وصيد الأسماك		
		Crafts and Related Workers	260	-	-	-	253	4	3	3	العاملون في الحرف وما إليها من المهن		
		Plant, Machine Operators and Assemblers	147	-	-	-	147	-	-	-	مشغلو الآلات ومجموعها		
		Elementary Occupations	383	-	-	-	382	1	-	-	المهن الأولية		
	Not Stated	1	-	-	-	1	-	-	-	غير مبين			
	Total	838	-	-	-	825	6	7	7	المجموع			
	Abroad	Legislators and Managers	34	-	-	-	27	-	-	7	المشروع وموظفو الإدارة العليا	في الخارج	
		Professionals	121	-	-	-	115	3	3	3	المتخصصون		
		Technicians and Associate Professionals	90	-	-	-	89	1	-	-	الفنيون والمتخصصون المساعدون		
		Clerks	31	-	-	-	31	-	-	-	الكتابة		
		Services and Sales Workers	57	-	-	-	31	21	5	5	العاملون في الخدمات والباعة في المحلات التجارية والأسواق		
		Skilled Agricultural and Fishery Workers	-	-	-	-	-	-	-	-	العمال المهرة في الزراعة وصيد الأسماك		
		Crafts and Related Workers	33	-	-	-	27	3	3	3	العاملون في الحرف وما إليها من المهن		
		Plant, Machine Operators and Assemblers	24	-	-	1	14	9	-	-	مشغلو الآلات ومجموعها		
Elementary Occupations		15	-	-	-	14	1	-	-	المهن الأولية			
Not Stated	1	-	-	-	1	-	-	-	غير مبين				
Total	406	-	-	1	349	38	18	18	المجموع				

جدول (44 تابع): السكان الفلسطينيون 10 سنوات فأكثر المشتغلون والمتعطلون الذين سبق لهم العمل حسب الجنس ومكان العمل والمهنة الرئيسية والحالة العملية

Table (44 Cont.): Employed and Unemployed Ever Worked Palestinian Population 10 Years and Over by Sex, Place of Work, Main Occupation and Employment Status

Sex	Place of Work	Main Occupation	المجموع Total	الحالة العملية				المهنة الرئيسية	مكان العمل	الجنس	
				Employment Status							
				غير مبين Not Stated	أخرى Others	يعمل لدى الأسرة دون أجر Unpaid Family Member	مستخدم بأجر Wage Employee				يعمل لحسابه Self Employed
	Not Stated	Legislators and Managers	-	-	-	-	-	-	المشروع وموظفو الإدارة العليا	غير مبين	
		Professionals	2	2	-	-	-	-	المتخصصون		
		Technicians and Associate Professionals	1	-	-	-	1	-	الفنيون والمتخصصون المساعدون		
		Clerks	-	-	-	-	-	-	الكتابة		
		Services and Sales Workers	1	-	-	-	1	-	العاملون في الخدمات والباعة في المحلات التجارية والأسواق		
		Skilled Agricultural and Fishery Workers	4	4	-	-	-	-	العمال المهرة في الزراعة وصيد الأسماك		
		Crafts and Related Workers	9	9	-	-	-	-	العاملون في الحرف وما إليها من المهن		
		Plant, Machine Operators and Assemblers	2	2	-	-	-	-	مشغلو الآلات ومجموعها		
		Elementary Occupations	9	2	-	-	7	-	المهن الأولية		
		Not Stated	96	96	-	-	-	-	غير مبين		
		Total	124	115	-	-	9	-	المجموع		
	Total	Legislators and Managers	327	-	2	2	183	-	140	المشروع وموظفو الإدارة العليا	المجموع
		Professionals	893	2	1	2	818	51	19	المتخصصون	
		Technicians and Associate Professionals	839	-	-	1	796	29	13	الفنيون والمتخصصون المساعدون	
		Clerks	403	-	-	8	368	17	10	الكتابة	
		Services and Sales Workers	2304	-	7	131	1204	744	218	العاملون في الخدمات والباعة في المحلات التجارية والأسواق	
		Skilled Agricultural and Fishery Workers	1776	4	2	401	208	1048	113	العمال المهرة في الزراعة وصيد الأسماك	
		Crafts and Related Workers	3365	9	11	61	2687	401	196	العاملون في الحرف وما إليها من المهن	
		Plant, Machine Operators and Assemblers	1131	2	1	24	709	377	18	مشغلو الآلات ومجموعها	
		Elementary Occupations	4850	2	2	159	4531	133	23	المهن الأولية	
		Not Stated	113	96	-	1	11	1	4	غير مبين	
		Total	16001	115	26	790	11515	2801	754	المجموع	

جدول 45: السكان الفلسطينيون 10 سنوات فأكثر المشتغلون والمتعطلون الذين سبق لهم العمل حسب الجنس والحالة التعليمية وفئات العمر بالسنوات والمهنة الرئيسية

Table 45: Employed and Unemployed Ever Worked Palestinian Population 10 Years and Over by Sex, Educational Attainment, Age Groups in Years and Main Occupation

Sex	Educational Attainment	Age	المجموع Total	Main Occupation								المهنة الرئيسية			العمر	الحالة التعليمية	الجنس
				غير مبين	المهن الأولية	مشغلو الآلات ومجموعها	العاملون في الحرف وما إليها من المهن	العمال المهرة في الزراعة وصيد الأسماك	العاملون في الخدمات والباعة في المحلات التجارية والاسواق	الكتبة	الفنيون والمختصون والمساعدون	المتخصصون	المشروعون وموظفو الإدارة العليا	المشروعون وموظفو الإدارة العليا			
				Not Stated	Elementary Occupations	Plant, Machine Operators and Assemblers	Crafts and Related Workers	Skilled Agricultural and Fishery Workers	Services and Sales Workers	Clerks	Technicians and Associate Professionals	Professionals	Legislators and Managers				
Male	Illiterate	10 - 14	11	-	5	-	3	3	-	-	-	-	-	-	14 - 10	أمي	ذكور
		15 - 19	30	-	14	1	6	4	5	-	-	-	-	-	19 - 15		
		20 - 24	73	-	44	2	15	6	6	-	-	-	-	-	24 - 20		
		25 - 44	239	2	130	17	46	23	21	-	-	-	-	-	44 - 25		
		45 - 64	239	2	97	11	20	78	26	-	-	-	-	5	64 - 45		
		65+	138	-	24	3	5	92	14	-	-	-	-	-	+65		
		Not Stated	1	-	-	-	-	-	1	-	-	-	-	-	-		
	Total	731	4	314	34	95	207	72	-	-	-	-	-	5	المجموع		
	Can Read and Write	10 - 14	25	-	9	-	4	8	4	-	-	-	-	-	14 - 10	ملم	
		15 - 19	104	1	66	2	12	7	16	-	-	-	-	-	19 - 15		
		20 - 24	130	1	72	6	22	9	20	-	-	-	-	-	24 - 20		
		25 - 44	552	4	233	49	135	68	53	5	-	-	-	5	44 - 25		
		45 - 64	449	8	148	40	60	127	61	1	-	-	-	4	64 - 45		
		65+	194	4	37	7	7	98	38	-	-	-	-	3	+65		
		Not Stated	-	-	-	-	-	-	-	-	-	-	-	-	-		
	Total	1454	18	565	104	240	317	192	6	-	-	-	-	12	المجموع		
	Elementary	10 - 14	41	-	11	-	4	12	13	1	-	-	-	-	14 - 10	ابتدائي	
		15 - 19	519	6	257	18	104	76	56	2	-	-	-	-	19 - 15		
		20 - 24	569	4	307	34	114	38	66	2	2	-	-	2	24 - 20		
		25 - 44	1943	12	757	214	498	185	235	11	11	-	-	20	44 - 25		
		45 - 64	548	2	146	71	84	115	96	13	10	-	-	11	64 - 45		
		65+	63	1	9	5	2	26	16	2	1	-	-	1	+65		
		Not Stated	-	-	-	-	-	-	-	-	-	-	-	-	-		
	Total	3683	25	1487	342	806	452	482	31	24	-	-	-	34	المجموع		

جدول (45 تابع): السكان الفلسطينيون 10 سنوات فأكثر المشتغلون والمتعطلون الذين سبق لهم العمل حسب الجنس والحالة التعليمية وفئات العمر بالسنوات والمهنة الرئيسية

Table (45 Cont.): Employed and Unemployed Ever Worked Palestinian Population 10 Years and Over by Sex, Educational Attainment, Age Groups in Years and Main Occupation

Sex	Educational Attainment	Age	المجموع Total	Main Occupation									العمر	الحالة التعليمية	الجنس	
				غير مبين	المهن الأولية	مشغلو الآلات ومجموعها	العاملون في الحرف وما إليها من المهن	العمال المهرة في الزراعة وصيد الأسماك	العاملون في الخدمات والباعة في المحلات التجارية والأسواق Sales Workers	الكتبة	الفنيون والمختصون والمساعدون	المختصون				المشروعون وموظفو الإدارة العليا
			Not Stated	Elementary Occupations	Plant, Machine Operators and Assemblers	Crafts and Related Workers	Skilled Agricultural and Fishery Workers	Services and Sales Workers	Clerks	Technicians and Associate Professionals	Professionals	Legislators and Managers				
	Preparatory	10 - 14	1	-	1	-	-	-	-	-	-	-	-	14 - 10	إعدادي	
		15 - 19	481	10	206	16	103	54	85	1	5	-	1	19 - 15		
		20 - 24	1182	8	500	86	265	80	228	5	7	-	3	24 - 20		
		25 - 44	1907	7	620	223	575	157	263	12	19	-	31	44 - 25		
		45 - 64	326	1	83	28	55	58	68	12	10	-	11	64 - 45		
		65+	6	-	1	1	1	2	-	-	-	-	1	+65		
		Not Stated	4	-	1	-	3	-	-	-	-	-	-	غير مبين		
		Total	3907	26	1412	354	1002	351	644	30	41	-	47	المجموع		
	Secondary	10 - 14	-	-	-	-	-	-	-	-	-	-	-	14 - 10	ثانوي	
		15 - 19	58	1	24	1	12	6	13	1	-	-	-	19 - 15		
		20 - 24	373	1	125	25	76	26	98	8	11	-	3	24 - 20		
		25 - 44	1424	6	405	157	362	117	279	40	29	-	29	44 - 25		
		45 - 64	237	5	36	20	36	23	54	20	30	-	13	64 - 45		
		65+	10	1	-	1	-	4	1	1	2	-	-	+65		
		Not Stated	2	-	1	1	-	-	-	-	-	-	-	غير مبين		
		Total	2104	14	591	205	486	176	445	70	72	-	45	المجموع		
	Associate Diploma	10 - 14	-	-	-	-	-	-	-	-	-	-	-	14 - 10	دبلوم متوسط	
		15 - 19	-	-	-	-	-	-	-	-	-	-	-	19 - 15		
		20 - 24	61	-	12	3	5	3	12	9	17	-	-	24 - 20		
		25 - 44	789	2	138	59	131	49	149	51	173	15	22	44 - 25		
		45 - 64	235	3	8	3	10	5	39	15	118	13	21	64 - 45		
		65+	7	-	-	-	-	-	-	1	4	2	-	+65		
		Not Stated	-	-	-	-	-	-	-	-	-	-	-	غير مبين		
		Total	1092	5	158	65	146	57	200	76	312	30	43	المجموع		

جدول (45 تابع): السكان الفلسطينيون 10 سنوات فأكثر المشتغلون والمتعطلون الذين سبق لهم العمل حسب الجنس والحالة التعليمية وفئات العمر بالسنوات والمهنة الرئيسية

Table (45 Cont.): Employed and Unemployed Ever Worked Palestinian Population 10 Years and Over by Sex, Educational Attainment, Age Groups in Years and Main Occupation

Sex	Educational Attainment	Age	المجموع Total	Main Occupation									العمر	الحالة التعليمية	الجنس	
				غير مبين	المهن الأولية	مشغلو الآلات ومجموعها	العاملون في الحرف وما إليها من المهن	العمال المهرة في الزراعة وصيد الأسماك	العاملون في الخدمات والباعة في المحلات التجارية والأسواق	الكتبة	الفنيون والمختصون والمساعدون	المختصون				المشروعون وموظفو الإدارة العليا
				Not Stated	Elementary Occupations	Plant, Machine Operators and Assemblers	Crafts and Related Workers	Skilled Agricultural and Fishery Workers	Services and Sales Workers	Clerks	Technicians and Associate Professionals	Professionals	Legislators and Managers			
	Bachelor and Above	10 - 14	-	-	-	-	-	-	-	-	-	-	-	14 - 10	بكالوريوس فأعلى	
		15 - 19	-	-	-	-	-	-	-	-	-	-	-	19 - 15		
		20 - 24	65	-	4	2	-	1	4	16	3	34	1	24 - 20		
		25 - 44	865	3	55	18	34	20	126	45	32	465	67	44 - 25		
		45 - 64	251	4	11	2	4	14	35	13	9	121	38	64 - 45		
		65+	3	-	-	-	-	-	1	-	-	2	-	+65		
		Not Stated	3	-	-	-	-	-	-	-	-	3	-	غير مبين		
		Total	1187	7	70	22	38	35	166	74	44	625	106	المجموع		
	Not Stated	10 - 14	-	-	-	-	-	-	-	-	-	-	-	14 - 10	غير مبين	
		15 - 19	1	-	1	-	-	-	-	-	-	-	-	19 - 15		
		20 - 24	-	-	-	-	-	-	-	-	-	-	-	24 - 20		
		25 - 44	8	-	1	-	1	-	-	-	-	6	-	44 - 25		
		45 - 64	3	-	-	-	1	-	2	-	-	-	-	64 - 45		
		65+	6	-	1	-	1	4	-	-	-	-	-	+65		
		Not Stated	-	-	-	-	-	-	-	-	-	-	-	غير مبين		
		Total	18	-	3	-	3	4	2	-	-	6	-	المجموع		
	Total	10 - 14	78	-	26	-	11	23	17	1	-	-	-	14 - 10	المجموع	
		15 - 19	1193	18	568	38	237	147	175	4	5	-	1	19 - 15		
		20 - 24	2453	14	1064	158	497	163	434	40	40	34	9	24 - 20		
		25 - 44	7727	36	2339	737	1782	619	1126	164	264	486	174	44 - 25		
		45 - 64	2288	25	529	175	270	420	381	74	177	134	103	64 - 45		
		65+	427	6	72	17	16	226	70	4	7	4	5	+65		
		Not Stated	10	-	2	1	3	1	-	-	-	3	-	غير مبين		
		Total	14176	99	4600	1126	2816	1599	2203	287	493	661	292	المجموع		

جدول (45 تابع): السكان الفلسطينيون 10 سنوات فأكثر المشتغلون والمتعطلون الذين سبق لهم العمل حسب الجنس والحالة التعليمية وفئات العمر بالسنوات والمهنة الرئيسية

Table (45 Cont.): Employed and Unemployed Ever Worked Palestinian Population 10 Years and Over by Sex, Educational Attainment, Age Groups in Years and Main Occupation

Sex	Educational Attainment	Age	المجموع Total	Main Occupation							المهنة الرئيسية				العمر	الحالة التعليمية	الجنس
				غير مبين Not Stated	المهن الأولية Elementary Occupations	مشغلو الآلات ومجموعها Plant, Machine Operators and Assemblers	العاملون في الحرف وما إليها من المهن Crafts and Related Workers	العمال المهرة في الزراعة وصيد الأسماك Skilled Agricultural and Fishery Workers	العاملون في الخدمات والباعة في المحلات التجارية والأسواق Services and Sales Workers	الكتبة Clerks	الفنيون والمختصون والمساعدون Technicians and Associate Professionals	المختصون Professionals	المشروعون وموظفو الإدارة العليا Legislators and Managers				
Female	Illiterate	10 - 14	1	-	-	-	-	1	-	-	-	-	-	-	14 - 10	أمي	إناث
		15 - 19	7	-	-	-	4	3	-	-	-	-	-	-	19 - 15		
		20 - 24	6	-	2	-	3	1	-	-	-	-	-	-	24 - 20		
		25 - 44	103	-	44	1	27	27	4	-	-	-	-	-	44 - 25		
		45 - 64	146	-	79	1	13	33	20	-	-	-	-	-	64 - 45		
		65+	38	-	20	-	1	13	4	-	-	-	-	-	+65		
		Not Stated	-	-	-	-	-	-	-	-	-	-	-	-	-		
	Total	301	-	145	2	48	78	28	-	-	-	-	-	-	المجموع		
	Can Read and Write	10 - 14	7	-	-	-	4	3	-	-	-	-	-	-	14 - 10	لم	
		15 - 19	24	-	2	-	18	4	-	-	-	-	-	-	19 - 15		
		20 - 24	30	1	5	-	17	7	-	-	-	-	-	-	24 - 20		
		25 - 44	101	-	23	-	48	21	8	1	-	-	-	-	44 - 25		
		45 - 64	29	-	10	-	12	3	4	-	-	-	-	-	64 - 45		
		65+	1	-	-	-	-	1	-	-	-	-	-	-	+65		
		Not Stated	-	-	-	-	-	-	-	-	-	-	-	-	-		
	Total	192	1	40	-	99	39	12	1	-	-	-	-	-	المجموع		
	Elementary	10 - 14	10	-	1	-	9	-	-	-	-	-	-	-	14 - 10	ابتدائي	
		15 - 19	68	-	5	1	53	5	2	1	1	-	-	-	19 - 15		
		20 - 24	67	1	7	-	44	11	3	1	-	-	-	-	24 - 20		
		25 - 44	155	2	19	1	87	24	13	2	2	-	-	5	44 - 25		
		45 - 64	19	-	3	-	12	-	2	-	-	-	-	2	64 - 45		
		65+	1	-	-	-	1	-	-	-	-	-	-	-	+65		
		Not Stated	-	-	-	-	-	-	-	-	-	-	-	-	-		
	Total	320	3	35	2	206	40	20	4	3	-	-	7	المجموع			

جدول (45 تابع): السكان الفلسطينيون 10 سنوات فأكثر المشتغلون والمتعطلون الذين سبق لهم العمل حسب الجنس والحالة التعليمية وفئات العمر بالسنوات والمهنة الرئيسية

Table (45 Cont.): Employed and Unemployed Ever Worked Palestinian Population 10 Years and Over by Sex, Educational Attainment, Age Groups in Years and Main Occupation

Sex	Educational Attainment	Age	المجموع Total	Main Occupation									العمر	الحالة التعليمية	الجنس	
				غير مبين	المهن الأولية	مشغلو الآلات ومجموعها	العاملون في الحرف وما فيها من المهن	العمال المهرة في الزراعة وصيد الأسماك	العاملون في الخدمات والباعة في المحلات التجارية والأسواق	الكتبة	الفنيون والمتخصصون والمساعدون	المتخصصون				المشروعون وموظفو الإدارة العليا
				Not Stated	Elementary Occupations	Plant, Machine Operators and Assemblers	Crafts and Related Workers	Skilled Agricultural and Fishery Workers	Services and Sales Workers	Clerks	Technicians and Associate Professionals	Professionals	Legislators and Managers			
	Preparatory	10 - 14	-	-	-	-	-	-	-	-	-	-	-	14 - 10	إعدادي	
		15 - 19	29	1	4	-	16	5	1	2	-	-	-	19 - 15		
		20 - 24	51	-	3	1	38	2	2	4	1	-	-	24 - 20		
		25 - 44	123	3	14	-	78	6	12	5	4	-	1	44 - 25		
		45 - 64	11	-	2	-	3	-	2	1	1	-	-	64 - 45		
		65+	-	-	-	-	-	-	-	-	-	-	-	+65		
		Not Stated	-	-	-	-	-	-	-	-	-	-	-	-		
	Total	214	4	23	1	135	13	17	12	6	-	3	المجموع			
	Secondary	10 - 14	-	-	-	-	-	-	-	-	-	-	-	14 - 10	ثانوي	
		15 - 19	11	-	-	-	3	-	-	5	3	-	-	19 - 15		
		20 - 24	39	2	1	-	12	1	3	8	12	-	-	24 - 20		
		25 - 44	79	-	3	-	26	4	9	8	25	-	4	44 - 25		
		45 - 64	27	2	-	-	3	1	2	-	18	-	1	64 - 45		
		65+	-	-	-	-	-	-	-	-	-	-	-	+65		
		Not Stated	-	-	-	-	-	-	-	-	-	-	-	-		
	Total	156	4	4	-	44	6	14	21	58	-	5	المجموع			
	Associate Diploma	10 - 14	-	-	-	-	-	-	-	-	-	-	-	14 - 10	دبلوم متوسط	
		15 - 19	-	-	-	-	-	-	-	-	-	-	-	19 - 15		
		20 - 24	43	-	-	-	1	-	1	11	28	2	-	24 - 20		
		25 - 44	264	-	-	-	12	1	4	41	187	16	3	44 - 25		
		45 - 64	51	-	-	-	-	-	-	1	44	1	5	64 - 45		
		65+	-	-	-	-	-	-	-	-	-	-	-	+65		
		Not Stated	-	-	-	-	-	-	-	-	-	-	-	-		
	Total	358	-	-	-	13	1	5	53	259	19	8	المجموع			

جدول (45 تابع): السكان الفلسطينيون 10 سنوات فأكثر المشتغلون والمتعطلون الذين سبق لهم العمل حسب الجنس والحالة التعليمية وفئات العمر بالسنوات والمهنة الرئيسية

Table (45 Cont.): Employed and Unemployed Ever Worked Palestinian Population 10 Years and Over by Sex, Educational Attainment, Age Groups in Years and Main Occupation

Sex	Educational Attainment	Age	المجموع Total	Main Occupation								المهنة الرئيسية			العمر	الحالة التعليمية	الجنس
				غير مبين	المهن الأولية	مشغلو الآلات ومجموعها	العاملون في الحرف وما إليها من المهن	العمال المهرة في الزراعة وصيد الأسماك	العاملون في الخدمات والباعة في المحلات التجارية والأسواق	الكتبة	الفنيون والمختصون والمساعدون	المختصون	المشروعون وموظفو الإدارة العليا	Legislators and Managers			
	Bachelor and Above	10 - 14	-	-	-	-	-	-	-	-	-	-	-	-	14 - 10	بكالوريوس فأعلى	
		15 - 19	-	-	-	-	-	-	-	-	-	-	-	-	19 - 15		
		20 - 24	45	1	-	-	-	-	-	10	4	30	-	-	24 - 20		
		25 - 44	221	-	-	-	2	-	4	15	15	176	9	-	44 - 25		
		45 - 64	9	-	-	-	-	-	-	-	-	6	3	-	64 - 45		
		65+	-	-	-	-	-	-	-	-	-	-	-	-	+65		
		Not Stated	-	-	-	-	-	-	-	-	-	-	-	-	غير مبين		
	Not Stated	Total	275	1	-	-	2	-	4	25	19	212	12	المجموع	غير مبين		
		10 - 14	-	-	-	-	-	-	-	-	-	-	-	-			14 - 10
		15 - 19	-	-	-	-	-	-	-	-	-	-	-	-			19 - 15
		20 - 24	-	-	-	-	-	-	-	-	-	-	-	-			24 - 20
		25 - 44	4	1	1	-	-	-	1	-	-	1	-	-			44 - 25
		45 - 64	5	-	2	-	2	-	-	-	1	-	-	-			64 - 45
		65+	-	-	-	-	-	-	-	-	-	-	-	-			+65
	Total	Not Stated	-	-	-	-	-	-	-	-	-	-	-	غير مبين	المجموع		
		Total	9	1	3	-	2	-	1	-	1	1	-	-			المجموع
		10 - 14	18	-	1	-	13	4	-	-	-	-	-	-			14 - 10
		15 - 19	139	1	11	1	94	17	3	8	4	-	-	-			19 - 15
		20 - 24	281	5	18	1	115	22	9	34	45	32	-	-			24 - 20
		25 - 44	1050	6	104	2	280	83	55	72	233	193	22	-			44 - 25
		45 - 64	297	2	96	1	45	37	30	2	64	7	13	-			64 - 45
	65+	40	-	20	-	2	14	4	-	-	-	-	-	+65			
	Total	Not Stated	-	-	-	-	-	-	-	-	-	-	-	غير مبين	المجموع		
		Total	1825	14	250	5	549	177	101	116	346	232	35	-			

جدول (45 تابع): السكان الفلسطينيون 10 سنوات فأكثر المشتغلون والمتعطلون الذين سبق لهم العمل حسب الجنس والحالة التعليمية وفئات العمر بالسنوات والمهنة الرئيسية

Table (45 Cont.): Employed and Unemployed Ever Worked Palestinian Population 10 Years and Over by Sex, Educational Attainment, Age Groups in Years and Main Occupation

Sex	Educational Attainment	Age	المجموع Total	Main Occupation									العمر	الحالة التعليمية	الجنس		
				غير مبين	المهن الأولية	مشغلو الآلات ومجموعها	العاملون في الحرف وما إليها من المهن	العمال المهرة في الزراعة وصيد الأسماك	العاملون في الخدمات والباعة في المحلات التجارية والأسواق	الكتبة	الفنيون والمتخصصون والمساعدون	المتخصصون				المشروعون وموظفو الإدارة العليا	
				Not Stated	Elementary Occupations	Plant, Machine Operators and Assemblers	Crafts and Related Workers	Skilled Agricultural and Fishery Workers	Services and Sales Workers	Clerks	Technicians and Associate Professionals	Professionals	Legislators and Managers				
Both Sexes	Illiterate	10 - 14	12	-	5	-	3	4	-	-	-	-	-	14 - 10	أمي	كلا الجنسين	
		15 - 19	37	-	14	1	10	7	5	-	-	-	-	19 - 15			
		20 - 24	79	-	46	2	18	7	6	-	-	-	-	24 - 20			
		25 - 44	342	2	174	18	73	50	25	-	-	-	-	44 - 25			
		45 - 64	385	2	176	12	33	111	46	-	-	-	-	5			64 - 45
		65+	176	-	44	3	6	105	18	-	-	-	-	-			+65
		Not Stated	1	-	-	-	-	1	-	-	-	-	-	-			-
	Total	1032	4	459	36	143	285	100	-	-	-	-	-	5	المجموع		
	Can Read and Write	10 - 14	32	-	9	-	8	11	4	-	-	-	-	-	14 - 10	لم	
		15 - 19	128	1	68	2	30	11	16	-	-	-	-	-	19 - 15		
		20 - 24	160	2	77	6	39	16	20	-	-	-	-	-	24 - 20		
		25 - 44	653	4	256	49	183	89	61	6	-	-	-	5	44 - 25		
		45 - 64	478	8	158	40	72	130	65	1	-	-	-	4	64 - 45		
		65+	195	4	37	7	7	99	38	-	-	-	-	3	+65		
		Not Stated	-	-	-	-	-	-	-	-	-	-	-	-	-		
	Total	1646	19	605	104	339	356	204	7	-	-	-	-	12	المجموع		
	Elementary	10 - 14	51	-	12	-	13	12	13	1	-	-	-	-	14 - 10	ابتدائي	
		15 - 19	587	6	262	19	157	81	58	3	1	-	-	-	19 - 15		
		20 - 24	636	5	314	34	158	49	69	3	2	-	-	2	24 - 20		
		25 - 44	2098	14	776	215	585	209	248	13	13	-	-	25	44 - 25		
		45 - 64	567	2	149	71	96	115	98	13	10	-	-	13	64 - 45		
65+		64	1	9	5	3	26	16	2	1	-	-	1	+65			
Not Stated		-	-	-	-	-	-	-	-	-	-	-	-	-	غير مبين		
Total	4003	28	1522	344	1012	492	502	35	27	-	-	-	41	المجموع			

جدول (45 تابع): السكان الفلسطينيون 10 سنوات فأكثر المشتغلون والمتعطلون الذين سبق لهم العمل حسب الجنس والحالة التعليمية وفئات العمر بالسنوات والمهنة الرئيسية

Table (45 Cont.): Employed and Unemployed Ever Worked Palestinian Population 10 Years and Over by Sex, Educational Attainment, Age Groups in Years and Main Occupation

Sex	Educational Attainment	Age	المجموع Total	المهنة الرئيسية									العمر	الحالة التعليمية	الجنس	
				غير مبين Not Stated	المهن الأولية Elementary Occupations	مشغلو الآلات ومجموعها Plant, Machine Operators and Assemblers	العاملون في الحرف وما إليها من المهن Crafts and Related Workers	العمال المهرة في الزراعة وصيد الأسماك Skilled Agricultural and Fishery Workers	العاملون في الخدمات والباعة في المحلات التجارية والأسواق Services and Sales Workers	الكتبة Clerks	الفنيون والمختصون والمساعدون Technicians and Associate Professionals	المختصون Professionals				المشروعون وموظفو الإدارة العليا Legislators and Managers
	Preparatory	10 - 14	1	-	1	-	-	-	-	-	-	-	-	14 - 10	إعدادي	
		15 - 19	510	11	210	16	119	59	86	3	5	-	1	19 - 15		
		20 - 24	1233	8	503	87	303	82	230	9	8	-	3	24 - 20		
		25 - 44	2030	10	634	223	653	163	275	17	23	-	32	44 - 25		
		45 - 64	337	1	85	28	58	58	70	13	11	-	13	64 - 45		
		65+	6	-	1	1	1	2	-	-	-	-	1	+65		
		Not Stated	4	-	1	-	3	-	-	-	-	-	-	غير مبين		
		Total	4121	30	1435	355	1137	364	661	42	47	-	50	المجموع		
	Secondary	10 - 14	-	-	-	-	-	-	-	-	-	-	-	14 - 10	ثانوي	
		15 - 19	69	1	24	1	15	6	13	6	3	-	-	19 - 15		
		20 - 24	412	3	126	25	88	27	101	16	23	-	3	24 - 20		
		25 - 44	1503	6	408	157	388	121	288	48	54	-	33	44 - 25		
		45 - 64	264	7	36	20	39	24	56	20	48	-	14	64 - 45		
		65+	10	1	-	1	-	4	1	1	2	-	-	+65		
		Not Stated	2	-	1	1	-	-	-	-	-	-	-	غير مبين		
		Total	2260	18	595	205	530	182	459	91	130	-	50	المجموع		
	Associate Diploma	10 - 14	-	-	-	-	-	-	-	-	-	-	-	14 - 10	دبلوم متوسط	
		15 - 19	-	-	-	-	-	-	-	-	-	-	-	19 - 15		
		20 - 24	104	-	12	3	6	3	13	20	45	2	-	24 - 20		
		25 - 44	1053	2	138	59	143	50	153	92	360	31	25	44 - 25		
		45 - 64	286	3	8	3	10	5	39	16	162	14	26	64 - 45		
		65+	7	-	-	-	-	-	-	1	4	2	-	+65		
		Not Stated	-	-	-	-	-	-	-	-	-	-	-	غير مبين		
		Total	1450	5	158	65	159	58	205	129	571	49	51	المجموع		

جدول (45 تابع): السكان الفلسطينيون 10 سنوات فأكثر المشتغلون والمتعطلون الذين سبق لهم العمل حسب الجنس والحالة التعليمية وفئات العمر بالسنوات والمهنة الرئيسية

Table (45 Cont.): Employed and Unemployed Ever Worked Palestinian Population 10 Years and Over by Sex, Educational Attainment, Age Groups in Years and Main Occupation

Sex	Educational Attainment	Age	المجموع Total	Main Occupation									العمر	الحالة التعليمية	الجنس	
				غير مبين	المهن الأولية	مشغلو الآلات ومجموعها	العاملون في الحرف وما إليها من المهن	العمال المهرة في الزراعة وصيد الأسماك	العاملون في الخدمات والباعة في المحلات التجارية والأسواق	الكتبة	الفنيون والمتخصصون المساعدون	المتخصصون				المشروعون وموظفو الإدارة العليا
				Not Stated	Elementary Occupations	Plant, Machine Operators and Assemblers	Crafts and Related Workers	Skilled Agricultural and Fishery Workers	Services and Sales Workers	Clerks	Technicians and Associate Professionals	Professionals	Legislators and Managers			
	Bachelor and Above	10 - 14	-	-	-	-	-	-	-	-	-	-	-	14 - 10	بكالوريوس فأعلى	
		15 - 19	-	-	-	-	-	-	-	-	-	-	-	19 - 15		
		20 - 24	110	1	4	2	-	1	4	26	7	64	1	24 - 20		
		25 - 44	1086	3	55	18	36	20	130	60	47	641	76	44 - 25		
		45 - 64	260	4	11	2	4	14	35	13	9	127	41	64 - 45		
		65+	3	-	-	-	-	-	1	-	-	2	-	+65		
		Not Stated	3	-	-	-	-	-	-	-	-	3	-	غير مبين		
		Total	1462	8	70	22	40	35	170	99	63	837	118	المجموع		
	Not Stated	10 - 14	-	-	-	-	-	-	-	-	-	-	-	14 - 10	غير مبين	
		15 - 19	1	-	1	-	-	-	-	-	-	-	-	19 - 15		
		20 - 24	-	-	-	-	-	-	-	-	-	-	-	24 - 20		
		25 - 44	12	1	2	-	1	-	1	-	-	7	-	44 - 25		
		45 - 64	8	-	2	-	3	-	2	-	1	-	-	64 - 45		
		65+	6	-	1	-	1	4	-	-	-	-	-	+65		
		Not Stated	-	-	-	-	-	-	-	-	-	-	-	غير مبين		
		Total	27	1	6	-	5	4	3	-	1	7	-	المجموع		
	Total	10 - 14	96	-	27	-	24	27	17	1	-	-	-	14 - 10	المجموع	
		15 - 19	1332	19	579	39	331	164	178	12	9	-	1	19 - 15		
		20 - 24	2734	19	1082	159	612	185	443	74	85	66	9	24 - 20		
		25 - 44	8777	42	2443	739	2062	702	1181	236	497	679	196	44 - 25		
		45 - 64	2585	27	625	176	315	457	411	76	241	141	116	64 - 45		
		65+	467	6	92	17	18	240	74	4	7	4	5	+65		
		Not Stated	10	-	2	1	3	1	-	-	-	3	-	غير مبين		
		Total	16001	113	4850	1131	3365	1776	2304	403	839	893	327	المجموع		

جدول 46: السكان الفلسطينيون 10 سنوات فأكثر المشتغلون والمتعطلون الذين سبق لهم العمل حسب فئات العمر بالسنوات والجنس والنشاط الاقتصادي

Table 46: Employed and Unemployed Ever Worked Palestinian Population 10 Years and Over by Age Groups in Years, Sex and Economic Activity

Economic Activity & Sex	المجموع Total	Age Groups in Years												النشاط الاقتصادي والجنس	
		غير مبين Not Stated	+65	64 - 60	59 - 55	54 - 50	49 - 45	44 - 40	39 - 35	34 - 30	29 - 25	24 - 20	19 - 15		14 - 10
Male															ذكور
Agriculture, Hunting and Forestry	2352	1	253	148	112	133	133	174	200	294	295	309	268	32	الزراعة والصيد والحراجه
Fishing	1	-	-	-	-	-	-	-	-	-	1	-	-	-	صيد الاسماك
Mining and Quarrying	21	-	1	-	1	1	2	1	4	4	3	1	3	-	التعدين واستغلال المحاجر
Manufacturing	1677	2	13	20	23	47	77	142	227	297	341	321	158	9	الصناعات التحويلية
Electricity, Gas and Water Supply	30	-	6	1	3	2	3	-	3	2	3	7	-	-	امدادات الكهرباء والغاز و امدادات المياه
Construction	4473	3	17	28	49	111	187	354	599	766	909	1003	436	11	الإنشاءات
Whole sale and Retail Trade	2068	1	70	68	62	100	143	184	284	299	338	316	183	20	تجارة الجملة والتجزئه
Hotels and Restaurants	147	-	1	-	1	7	10	16	15	23	24	28	19	3	الفنادق والمطاعم
Transport, Storage and Communication	609	-	9	16	12	21	65	86	114	120	90	60	14	2	النقل والتخزين والاتصالات
Financial Intermediation	114	-	1	-	4	8	7	9	33	21	21	8	2	-	الوساطة المالية
Real-estate, Renting and Business Activities	153	-	2	6	4	5	16	11	25	36	30	12	5	1	الانشطة العقارية والإيجارية وأنشطة المشاريع التجارية
Public Administration and Defense	1322	-	20	34	45	83	121	91	140	182	251	287	68	-	الإدارة العامة والدفاع والضمان الاجتماعي الإجباري
Education	638	2	9	15	44	79	111	83	107	109	49	29	1	-	التعليم
Health and Social Work	195	1	5	3	10	14	17	22	33	36	33	20	1	-	الصحة والعمل الاجتماعي
Other Community Social and Personal service Activities	239	-	13	6	7	15	14	26	33	44	37	29	15	-	أنشطة الخدمة المجتمعية والاجتماعية والشخصية الأخرى
Private Households with Employed Persons	12	-	1	1	1	-	1	1	1	1	3	1	1	-	الأسر الخاصة التي تعين أفراد الأداء الأعمال المنزلية
Extraterritorial Organizations and Bodies	7	-	-	1	1	1	-	-	-	2	2	-	-	-	المنظمات والهيئات غير الإقليمية
Not Stated	118	-	6	7	7	5	9	8	11	13	11	22	19	-	غير مبين
Total	14176	10	427	354	386	632	916	1208	1829	2249	2441	2453	1193	78	المجموع

جدول (46 تابع): السكان الفلسطينيون 10 سنوات فأكثر المشتغلون والمتعطلون الذين سبق لهم العمل حسب فئات العمر بالسنوات والجنس والنشاط الاقتصادي

Table (46 Cont.): Employed and Unemployed Ever Worked Palestinian Population 10 Years and Over by Age Groups in Years, Sex and Economic Activity

Economic Activity & Sex	المجموع Total	فئات العمر بالسنوات												النشاط الاقتصادي والجنس	
		Age Groups in Years													
		غير مبين Not Stated	+65	64 - 60	59 - 55	54 - 50	49 - 45	44 - 40	39 - 35	34 - 30	29 - 25	24 - 20	19 - 15	14 - 10	
Female															إناث
Agriculture, Hunting and Forestry	317	-	30	16	25	38	24	38	30	31	32	30	19	4	الزراعة والصيد والحراجه
Fishing	-	-	-	-	-	-	-	-	-	-	-	-	-	-	صيد الاسماك
Mining and Quarrying	-	-	-	-	-	-	-	-	-	-	-	-	-	-	التعدين واستغلال المحاجر
Manufacturing	577	-	3	4	8	18	22	35	68	95	95	118	98	13	الصناعات التحويلية
Electricity, Gas and Water Supply	-	-	-	-	-	-	-	-	-	-	-	-	-	-	امدادات الكهرباء والغاز و امدادات المياه
Construction	3	-	-	-	-	1	-	-	-	-	-	2	-	-	الإنشاءات
Whole sale and Retail Trade	73	-	3	4	10	4	7	15	5	11	7	7	-	-	تجارة الجملة والتجزئه
Hotels and Restaurants	4	-	-	-	-	-	-	1	-	-	2	1	-	-	الفنادق والمطاعم
Transport, Storage and Communication	7	-	-	-	-	1	-	-	-	2	2	1	1	-	النقل والتخزين والاتصالات
Financial Intermediation	16	-	-	-	-	-	-	-	2	5	6	2	1	-	الوساطة المالية
Real-estate, Renting and Business Activities	26	-	-	-	-	-	-	3	3	6	5	7	1	1	الانشطة العقارية والإيجارية وأنشطة المشاريع التجارية
Public Administration and Defense	115	-	1	-	-	1	4	6	18	23	31	26	5	-	الإدارة العامة والدفاع والضمان الاجتماعي الاجباري
Education	457	-	1	1	3	30	42	51	90	106	79	51	3	-	التعليم
Health and Social Work	142	-	2	-	3	8	8	22	18	20	40	20	1	-	الصحة والعمل الاجتماعي
Other Community Social and Personal service Activities	34	-	-	-	-	2	4	3	3	7	2	7	6	-	أنشطة الخدمة المجتمعية والاجتماعية والشخصية الأخرى
Private Households with Employed Persons	30	-	-	-	-	2	3	8	8	2	2	4	1	-	الأسر الخاصة التي تعين أفراد الأداء الأعمال المنزلية
Extraterritorial Organizations and Bodies	7	-	-	-	2	-	-	1	-	4	-	-	-	-	المنظمات والهيئات غير الإقليمية
Not Stated	17	-	-	-	-	2	-	-	2	2	3	5	3	-	غير مبين
Total	1825	-	40	25	51	107	114	183	247	314	306	281	139	18	المجموع

جدول (46 تابع): السكان الفلسطينيون 10 سنوات فأكثر المشتغلون والمتعطلون الذين سبق لهم العمل حسب فئات العمر بالسنوات والجنس والنشاط الاقتصادي

Table (46 Cont.): Employed and Unemployed Ever Worked Palestinian Population 10 Years and Over by Age Groups in Years, Sex and Economic Activity

Economic Activity & Sex	المجموع	فئات العمر بالسنوات												النشاط الاقتصادي والجنس	
	Total	غير مبين Not Stated	+65	64 - 60	59 - 55	54 - 50	49 - 45	44 - 40	39 - 35	34 - 30	29 - 25	24 - 20	19 - 15		14 - 10
Both Sexes															كلا الجنسين
Agriculture, Hunting and Forestry	2669	1	283	164	137	171	157	212	230	325	327	339	287	36	الزراعة والصيد والحراجه
Fishing	1	-	-	-	-	-	-	-	-	-	1	-	-	-	صيد الاسماك
Mining and Quarrying	21	-	1	-	1	1	2	1	4	4	3	1	3	-	التعدين واستغلال المحاجر
Manufacturing	2254	2	16	24	31	65	99	177	295	392	436	439	256	22	الصناعات التحويلية
Electricity, Gas and Water Supply	30	-	6	1	3	2	3	-	3	2	3	7	-	-	امدادات الكهرباء والغاز و امدادات المياه
Construction	4476	3	17	28	49	112	187	354	599	766	909	1005	436	11	الإشاءات
Whole sale and Retail Trade	2141	1	73	72	72	104	150	199	289	310	345	323	183	20	تجارة الجملة والتجزئه
Hotels and Restaurants	151	-	1	-	1	7	10	17	15	23	26	29	19	3	الفنادق والمطاعم
Transport, Storage and Communication	616	-	9	16	12	22	65	86	114	122	92	61	15	2	النقل والتخزين والاتصالات
Financial Intermediation	130	-	1	-	4	8	7	9	35	26	27	10	3	-	الوساطة المالية
Real-estate, Renting and Business Activities	179	-	2	6	4	5	16	14	28	42	35	19	6	2	الانشطة العقارية والإيجارية وأنشطة المشاريع التجارية
Public Administration and Defense	1437	-	21	34	45	84	125	97	158	205	282	313	73	-	الإدارة العامة والدفاع والضمان الاجتماعي الاجباري
Education	1095	2	10	16	47	109	153	134	197	215	128	80	4	-	التعليم
Health and Social Work	337	1	7	3	13	22	25	44	51	56	73	40	2	-	الصحة والعمل الاجتماعي
Other Community Social and Personal service Activities	273	-	13	6	7	17	18	29	36	51	39	36	21	-	أنشطة الخدمة المجتمعية والاجتماعية والشخصية الأخرى
Private Households with Employed Persons	42	-	1	1	1	2	4	9	9	3	5	5	2	-	الأسر الخاصة التي تعين أفراد أداء الأعمال المنزلية
Extraterritorial Organizations and Bodies	14	-	-	1	3	1	-	1	-	6	2	-	-	-	المنظمات والهيئات غير الإقليمية
Not Stated	135	-	6	7	7	7	9	8	13	15	14	27	22	-	غير مبين
Total	16001	10	467	379	437	739	1030	1391	2076	2563	2747	2734	1332	96	المجموع

جدول 47: السكان الفلسطينيون 10 سنوات فأكثر المشتغلون والمتعطلون الذين سبق لهم العمل حسب الجنس والنشاط الاقتصادي والحالة العملية

Table 47: Employed and Unemployed Ever Worked Palestinian Population 10 Years and Over by Sex, Economic Activity and Employment Status

Economic Activity & Sex	المجموع Total	Employment Status					الحالة العملية		النشاط الاقتصادي والجنس
		غير مبين Not Stated	أخرى Others	يعمل لدى الأسرة دون أجر Unpaid Family Member	مستخدم بأجر Wage Employee	يعمل لحسابه Self Employed	صاحب عمل Employer		
Male									ذكور
Agriculture, Hunting and Forestry	2352	2	3	379	811	1047	110		الزراعة والصيد والحراثة
Fishing	1	-	-	-	1	-	-		صيد الاسماك
Mining and Quarrying	21	-	-	1	20	-	-		التعدين واستغلال المحاجر
Manufacturing	1677	2	3	45	1359	123	145		الصناعات التحويلية
Electricity, Gas and Water Supply	30	-	-	-	25	3	2		امدادات الكهرباء والغاز وإمدادات المياه
Construction	4473	6	4	18	4160	187	98		الإنشآت
Whole sale and Retail Trade	2068	1	10	138	828	821	270		تجارة الجملة والتجزئة
Hotels and Restaurants	147	-	-	9	87	33	18		الفنادق والمطاعم
Transport, Storage and Communication	609	1	-	11	256	332	9		النقل والتخزين والاتصالات
Financial Intermediation	114	-	-	2	86	15	11		الوساطة المالية
Real-estate, Renting and Business Activities	153	-	-	4	94	33	22		الانشطة العقارية والإيجارية وأنشطة المشاريع التجارية
Public Administration and Defense	1322	-	-	-	1322	-	-		الإدارة العامة والدفاع والضمان الاجتماعي الاجباري
Education	638	-	-	-	624	6	8		التعليم
Health and Social Work	195	1	1	-	161	24	8		الصحة والعمل الاجتماعي
Other Community Social and Personal service Activities	239	1	1	1	191	35	10		أنشطة الخدمة المجتمعية والاجتماعية والشخصية الاخرى
Private Households with Employed Persons	12	-	-	-	12	-	-		الأسر الخاصة التي تعين أفراد لأداء الأعمال المنزلية
Extraterritorial Organizations and Bodies	7	-	-	-	7	-	-		المنظمات والهيئات غير الإقليمية
Not Stated	118	85	1	-	25	6	1		غير مبين
Total	14176	99	23	608	10069	2665	712		المجموع

جدول (47 تابع): السكان الفلسطينيون 10 سنوات فأكثر المشتغلون والمتعطلون الذين سبق لهم العمل حسب الجنس والنشاط الاقتصادي والحالة العملية

Table (47 Cont.): Employed and Unemployed Ever Worked Palestinian Population 10 Years and Over by Sex, Economic Activity and Employment Status

Economic Activity & Sex	المجموع Total	Employment Status					الحالة العملية		النشاط الاقتصادي والجنس
		غير مبين Not Stated	أخرى Others	يعمل لدى الأسرة دون أجر Unpaid Family Member	مستخدم بأجر Wage Employee	يعمل لحسابه Self Employed	صاحب عمل Employer		
Female								إناث	
Agriculture, Hunting and Forestry	317	2	-	152	122	35	6	الزراعة والصيد والحراجة	
Fishing	-	-	-	-	-	-	-	صيد الأسماك	
Mining and Quarrying	-	-	-	-	-	-	-	التعدين واستغلال المحاجر	
Manufacturing	577	-	-	14	488	50	25	الصناعات التحويلية	
Electricity, Gas and Water Supply	-	-	-	-	-	-	-	امدادات الكهرباء والغاز و إمدادات المياه	
Construction	3	-	-	-	3	-	-	الإنشاءات	
Whole sale and Retail Trade	73	-	-	14	18	38	3	تجارة الجملة والتجزئه	
Hotels and Restaurants	4	-	-	-	4	-	-	الفنادق والمطاعم	
Transport, Storage and Communication	7	-	-	1	6	-	-	النقل والتخزين والاتصالات	
Financial Intermediation	16	-	-	-	16	-	-	الوساطة المالية	
Real-estate, Renting and Business Activities	26	-	-	1	21	3	1	الانشطة العقارية والإيجارية وأنشطة المشاريع التجارية	
Public Administration and Defense	115	-	-	-	115	-	-	الإدارة العامة والدفاع والضمان الاجتماعي الاجباري	
Education	457	-	-	-	449	5	3	التعليم	
Health and Social Work	142	1	1	-	138	2	-	الصحة والعمل الاجتماعي	
Other Community Social and Personal service Activities	34	-	2	-	25	3	4	أنشطة الخدمة المجتمعية والاجتماعية والشخصية الاخرى	
Private Households with Employed Persons	30	-	-	-	30	-	-	الأسر الخاصة التي تعين أفراد لأداء الأعمال المنزلية	
Extraterritorial Organizations and Bodies	7	-	-	-	7	-	-	المنظمات والهيئات غير الإقليمية	
Not Stated	17	13	-	-	4	-	-	غير مبين	
Total	1825	16	3	182	1446	136	42	المجموع	

جدول (47 تابع): السكان الفلسطينيون 10 سنوات فأكثر المشتغلون والمتعطلون الذين سبق لهم العمل حسب الجنس والنشاط الاقتصادي والحالة العملية

Table (47 Cont.): Employed and Unemployed Ever Worked Palestinian Population 10 Years and Over by Sex, Economic Activity and Employment Status

Economic Activity & Sex	المجموع Total	Employment Status					الحالة العملية		النشاط الاقتصادي والجنس
		غير مبين Not Stated	أخرى Others	يعمل لدى الأسرة دون أجر Unpaid Family Member	مستخدم بأجر Wage Employee	يعمل لحسابه Self Employed	صاحب عمل Employer		
Both Sexes									كلا الجنسين
Agriculture, Hunting and Forestry	2669	4	3	531	933	1082	116		الزراعة والصيد والحراة
Fishing	1	-	-	-	1	-	-		صيد الاسماك
Mining and Quarrying	21	-	-	1	20	-	-		التعدين واستغلال المحاجر
Manufacturing	2254	2	3	59	1847	173	170		الصناعات التحويلية
Electricity, Gas and Water Supply	30	-	-	-	25	3	2		امدادات الكهرباء والغاز و امدادات المياه
Construction	4476	6	4	18	4163	187	98		الإنشاءات
Whole sale and Retail Trade	2141	1	10	152	846	859	273		تجارة الجملة والتجزئه
Hotels and Restaurants	151	-	-	9	91	33	18		الفنادق والمطاعم
Transport, Storage and Communication	616	1	-	12	262	332	9		النقل والتخزين والاتصالات
Financial Intermediation	130	-	-	2	102	15	11		الوساطة المالية
Real-estate, Renting and Business Activities	179	-	-	5	115	36	23		الانشطة العقارية والإيجارية وأنشطة المشاريع التجارية
Public Administration and Defense	1437	-	-	-	1437	-	-		الإدارة العامة والدفاع والضمان الاجتماعي الاجباري
Education	1095	-	-	-	1073	11	11		التعليم
Health and Social Work	337	2	2	-	299	26	8		الصحة والعمل الاجتماعي
Other Community Social and Personal service Activities	273	1	3	1	216	38	14		أنشطة الخدمة المجتمعية والاجتماعية والشخصية الاخرى
Private Households with Employed Persons	42	-	-	-	42	-	-		الأسر الخاصة التي تعين أفراد لأداء الأعمال المنزلية
Extraterritorial Organizations and Bodies	14	-	-	-	14	-	-		المنظمات والهيئات غير الإقليمية
Not Stated	135	98	1	-	29	6	1		غير مبين
Total	16001	115	26	790	11515	2801	754		المجموع

Table 48: Employed and Unemployed Ever Worked Palestinian Population 10 Years and Over by Sex, Educational Attainment, Age Groups in Years and Economic Activity

Sex	Educational Attainment	Age	المجموع Total	النشاط الاقتصادي															المجموع	الحالة التعليمية	الجنس					
				Economic Activity																						
				غير مبين	المنظمات والهيئات غير الإقليمية	الأسر الخاصة التي تعين أفراد لإداء الأعمال المنزلية	النشطة الخدمية المجتمعية والاجتماعية والشخصية الأخرى	الصحة والعمل الاجتماعي	التعليم	الإدارة العامة والدفاع والضمان الاجتماعي الاجباري	النشطة النظرية والإجارية والنشطة المشروع التجارية	الوسيلة المالية	النقل والتخزين والاتصالات	الفنادق والمطاعم	تجارة الجملة والتجزئة	الإنشاءات	إمدادات الكهرباء والغاز وإمدادات المياه	الصناعات التحويلية				التعدين واستغلال المحاجر	صيد الأسماك	الزراعة والصيد والحراجة		
Not Stated	Extraterritorial Organizations and Bodies	Private Households with Employed Persons	Other Community Social and Personal Service Activities	Health and Social Work	Education	Public Administration and Defense	Real-estate, Renting and Business Activities	Financial Intermediation	Transport, Storage and Communication	Hotels and Restaurants	Wholesale and Retail Trade	Construction	Electricity, Gas and Water Supply	Manufacturing	Mining and Quarrying	Fishing	Agriculture, Hunting and Forestry									
Male	Illiterate	10 - 14	11	-	-	-	-	-	-	-	-	-	-	-	-	2	2	-	3	-	-	-	4	14 - 10	أمي	ذكور
		15 - 19	30	-	-	-	1	-	-	-	2	-	-	-	-	6	6	-	4	-	-	-	11	19 - 15		
		20 - 24	73	1	-	-	1	1	1	4	-	-	-	-	6	35	-	10	-	-	-	14	24 - 20			
		25 - 44	239	2	-	-	7	1	-	18	-	-	11	3	25	103	-	23	2	-	-	44	44 - 25			
		45 - 64	239	2	-	1	2	-	-	26	2	-	6	1	33	50	1	14	1	-	-	100	64 - 45			
		65+	138	-	-	1	2	-	-	6	-	-	1	-	14	6	-	6	1	-	-	101	+65			
		Not Stated	1	-	-	-	-	-	-	-	-	-	-	-	-	-	-	-	-	-	-	-	1	غير مبين		
	Total	731	5	-	2	13	2	1	56	2	-	18	4	86	202	1	60	4	-	-	275	المجموع				
	Can Read and Write	10 - 14	25	-	-	-	-	-	-	-	-	-	1	-	6	2	-	2	-	-	-	14	14 - 10	ملم	ذكور	
		15 - 19	104	1	-	-	1	-	-	6	1	-	-	2	15	43	-	8	-	-	-	27	19 - 15			
		20 - 24	130	1	-	-	3	1	-	10	-	-	2	-	18	63	-	10	-	-	-	22	24 - 20			
		25 - 44	552	4	-	4	3	1	2	24	6	3	30	3	69	236	-	61	2	1	103	44 - 25				
		45 - 64	449	8	-	-	11	2	7	41	1	1	24	6	67	85	1	33	1	-	-	161	64 - 45			
		65+	194	4	-	-	8	2	1	8	-	1	4	1	37	9	1	6	-	-	-	112	+65			
		Not Stated	-	-	-	-	-	-	-	-	-	-	-	-	-	-	-	-	-	-	-	-	-			غير مبين
	Total	1454	18	-	4	26	6	10	89	8	5	61	12	212	438	2	120	3	1	439	المجموع					
	Elementary	10 - 14	41	-	-	-	-	-	-	-	-	1	-	1	3	12	6	4	-	-	-	14	14 - 10	ابتدائي	ذكور	
		15 - 19	519	6	-	1	3	-	-	26	2	-	5	9	73	204	-	67	1	-	-	122	19 - 15			
		20 - 24	569	6	-	1	4	1	3	33	2	1	20	5	70	275	1	68	-	-	-	79	24 - 20			
		25 - 44	1943	12	-	1	28	7	10	85	7	3	121	17	283	802	1	277	3	-	-	286	44 - 25			
		45 - 64	548	3	-	2	14	4	8	45	3	4	47	9	93	116	6	54	-	-	-	140	64 - 45			
		65+	63	1	-	-	2	-	-	6	1	-	4	-	15	2	3	-	-	-	-	29	+65			
		Not Stated	-	-	-	-	-	-	-	-	-	-	-	-	-	-	-	-	-	-	-	-	-			غير مبين
	Total	3683	28	-	5	51	12	21	195	16	8	198	43	546	1405	11	470	4	-	670	المجموع					

Table (48 Cont.): Employed and Unemployed Ever Worked Palestinian Population 10 Years and Over by Sex, Educational Attainment, Age Groups in Years and Economic Activity

Sex	Educational Attainment	Age	المجموع Total	النشاط الاقتصادي																	العمر	الجنس	الحالة التعليمية		
				Economic Activity																					
				غير مبين	المنظمات والهياكل غير الإقليمية	الأسر الخاصة التي تعين أفراد لإداء الأعمال المنزلية	القطعة الخدمية المجتمعية والشخصية الأخرى	الصحة والعمل الاجتماعي	التعليم	الإدارة العامة والدفاع والضمان الاجتماعي الأجنبي	النشاط العقاري والإيجارية التجارية	الوسيلة المالية	النقل والتخزين والاتصالات	الفنادق والمطاعم	تجارة الجملة والتجزئة	الإسكان	إمدادات الكهرباء والغاز وإمدادات المياه	الصناعات التحويلية	التعدين واستغلال المحاجر	صيد الأسماك				الزراعة والصيد والحراجة	
Not Stated	Extraterritorial Organizations and Bodies	Private Households with Employed Persons	Other Community Social and Personal service Activities	Health and Social Work	Education	Public Administration and Defense	Real-estate, Renting and Business Activities	Financial Intermediation	Transport, Storage and Communication	Hotels and Restaurants	Whole sale and Retail Trade	Construction	Electricity, Gas and Water Supply	Manufacturing	Mining and Quarrying	Fishing	Agriculture, Hunting and Forestry								
	Preparatory	10 - 14	1	-	-	-	-	-	-	-	-	-	-	-	-	1	-	-	-	-	-	14 - 10	إعدادي		
		15 - 19	481	11	-	-	10	-	1	29	2	2	8	8	76	166	-	73	2	-	93	19 - 15			
		20 - 24	1182	10	-	-	12	3	4	137	2	3	26	17	159	493	4	168	-	-	144	24 - 20			
		25 - 44	1907	9	-	-	26	8	10	105	17	3	116	25	279	743	3	317	2	-	244	44 - 25			
		45 - 64	326	1	-	-	9	8	5	37	3	1	17	1	65	67	-	40	1	-	71	64 - 45			
		65+	6	-	-	-	-	1	-	-	-	-	-	-	1	-	1	-	-	-	3	+65			
		Not Stated	4	-	-	-	-	-	-	-	-	-	-	-	1	2	-	1	-	-	-	-	غير مبين		
		Total	3907	31	-	-	57	20	20	308	24	9	167	51	581	1472	8	599	5	-	555	المجموع			
	Secondary	10 - 14	-	-	-	-	-	-	-	-	-	-	-	-	-	-	-	-	-	-	-	14 - 10	ثانوي		
		15 - 19	58	1	-	-	-	1	-	5	-	-	1	-	13	17	-	6	-	-	14	19 - 15			
		20 - 24	373	2	-	-	5	2	2	67	4	-	10	3	54	125	2	54	1	-	42	24 - 20			
		25 - 44	1424	7	1	1	23	11	9	135	15	14	80	20	217	502	2	199	1	-	187	44 - 25			
		45 - 64	237	5	2	-	2	7	21	48	3	5	15	-	42	38	-	18	1	-	30	64 - 45			
		65+	10	1	-	-	-	2	2	-	-	-	-	-	1	-	-	-	-	-	4	+65			
		Not Stated	2	-	-	-	-	-	-	-	-	-	-	-	-	1	-	1	-	-	-	-	غير مبين		
		Total	2104	16	3	1	30	23	34	255	22	19	106	23	327	683	4	278	3	-	277	المجموع			
	Associate	10 - 14	-	-	-	-	-	-	-	-	-	-	-	-	-	-	-	-	-	-	-	14 - 10	دبلوم متوسط		
	Diploma	15 - 19	-	-	-	-	-	-	-	-	-	-	-	-	-	-	-	-	-	-	-	19 - 15			
		20 - 24	61	-	-	-	4	10	2	13	1	-	1	3	5	10	-	7	-	-	5	24 - 20			
		25 - 44	789	3	-	-	32	27	103	102	8	24	36	7	125	158	-	93	2	-	69	44 - 25			
		45 - 64	235	3	1	-	3	9	122	23	8	3	3	-	39	7	1	6	-	-	7	64 - 45			
		65+	7	-	-	-	1	-	5	-	-	-	-	-	1	-	-	-	-	-	-	+65			
		Not Stated	-	-	-	-	-	-	-	-	-	-	-	-	-	-	-	-	-	-	-	-	غير مبين		
		Total	1092	6	1	-	40	46	232	138	17	27	40	10	170	175	1	106	2	-	81	المجموع			

Table (48 Cont.): Employed and Unemployed Ever Worked Palestinian Population 10 Years and Over by Sex, Educational Attainment, Age Groups in Years and Economic Activity

Sex	Educational Attainment	Age	المجموع Total	النشاط الاقتصادي																	الجنس	الحالة التعليمية	العمر						
				Economic Activity																									
				غير مبين	المنظمات والهيئات غير الإقليمية	الأسر الخاصة التي تعين أفراد لإداء الأعمال المنزلية	الخدمة المجتمعية والاجتماعية والشخصية الأخرى	الصحة والعمل الاجتماعي	التعليم	الإدارة العامة والدفاع والامن الاجتماعي	النشاط العقاري والإيجارية والمشاريع التجارية	الوسيلة المالية	النقل والتخزين والاتصالات	الفنادق والمطاعم	تجارة الجملة والتجزئة	الإشاءات	امدادات الكهرباء والغاز وامدادات المياه	الصناعات التحويلية	التعدين واستغلال المحاجر	صيد الأسماك				الزراعة والصيد والحراية					
Not Stated	Extraterritorial Organizations and Bodies	Private Households with Employed Persons	Other Community Social and Personal service Activities	Health and Social Work	Education	Public Administration and Defense	Real-estate, Renting and Business Activities	Financial Intermediation	Transport, Storage and Communication	Hotels and Restaurants	Whole sale and Retail Trade	Construction	Electricity, Gas and Water Supply	Manufacturing	Mining and Quarrying	Fishing	Agriculture, Hunting and Forestry												
	Bachelor and Above	10 - 14	-	-	-	-	-	-	-	-	-	-	-	-	-	-	-	-	-	-	-	-	-	-	14 - 10	بكالوريوس فأعلى			
		15 - 19	-	-	-	-	-	-	-	-	-	-	-	-	-	-	-	-	-	-	-	-	-	-	-	19 - 15			
		20 - 24	65	2	-	-	-	2	17	23	3	4	1	-	4	2	-	4	-	-	-	-	-	-	3	24 - 20			
		25 - 44	865	6	3	-	21	64	214	195	49	37	16	3	107	81	2	37	-	-	-	-	-	-	30	44 - 25			
		45 - 64	251	5	-	-	1	14	86	62	11	5	2	1	34	11	-	2	-	-	-	-	-	-	17	64 - 45			
		65+	3	-	-	-	-	-	1	-	1	-	-	-	-	1	-	-	-	-	-	-	-	-	-	+65			
	Not Stated	Not Stated	3	-	-	-	-	1	2	-	-	-	-	-	-	-	-	-	-	-	-	-	-	-	-	-		غير مبين	
		Total	1187	13	3	-	22	81	320	280	64	46	19	4	146	94	2	43	-	-	-	-	-	-	50	المجموع			
		10 - 14	-	-	-	-	-	-	-	-	-	-	-	-	-	-	-	-	-	-	-	-	-	-	-	-		14 - 10	غير مبين
		15 - 19	1	-	-	-	-	-	-	-	-	-	-	-	-	-	-	-	-	-	-	-	-	-	-	1		19 - 15	
		20 - 24	-	-	-	-	-	-	-	-	-	-	-	-	-	-	-	-	-	-	-	-	-	-	-	-		24 - 20	
		25 - 44	8	-	-	-	-	5	-	-	-	-	-	-	-	3	-	-	-	-	-	-	-	-	-	-		44 - 25	
		45 - 64	3	1	-	-	-	-	-	1	-	-	-	-	-	1	-	-	-	-	-	-	-	-	-	-		64 - 45	
		65+	6	-	-	-	-	-	-	-	-	-	-	-	-	-	1	1	-	-	-	-	-	-	-	4		+65	
		Not Stated	-	-	-	-	-	-	-	-	-	-	-	-	-	-	-	-	-	-	-	-	-	-	-	-		-	غير مبين
Total	Total	18	1	-	-	-	5	-	1	-	-	-	-	-	4	1	1	-	-	-	-	-	-	5	المجموع				
	10 - 14	78	-	-	-	-	-	-	-	1	-	2	3	20	11	-	9	-	-	-	-	-	-	32	14 - 10	المجموع			
	15 - 19	1193	19	-	1	15	1	1	68	5	2	14	19	183	436	-	158	3	-	-	-	-	-	268	19 - 15				
	20 - 24	2453	22	-	1	29	20	29	287	12	8	60	28	316	1003	7	321	1	-	-	-	-	-	309	24 - 20				
	25 - 44	7727	43	4	6	140	124	348	664	102	84	410	78	1105	2628	8	1007	12	1	-	-	-	-	963	44 - 25				
	45 - 64	2288	28	3	3	42	44	249	283	31	19	114	18	373	375	9	167	4	-	-	-	-	-	526	64 - 45				
	65+	427	6	-	1	13	5	9	20	2	1	9	1	70	17	6	13	1	-	-	-	-	-	253	+65				
	Not Stated	10	-	-	-	-	1	2	-	-	-	-	-	1	3	-	2	-	-	-	-	-	-	1	غير مبين				
	Total	14176	118	7	12	239	195	638	1322	153	114	609	147	2068	4473	30	1677	21	1	-	-	-	-	2352	المجموع				

Table (48 Cont.): Employed and Unemployed Ever Worked Palestinian Population 10 Years and Over by Sex, Educational Attainment, Age Groups in Years and Economic Activity

Sex	Educational Attainment	Age	المجموع Total	النشاط الاقتصادي																	الجنس	الحالة التعليمية	العمر				
				Economic Activity																							
				غير مبين	المنظمات والهيئات غير الإقليمية	الأسر الخاصة التي تعين أفراد لإداء الأعمال المنزلية	القطعة الخدمية المجتمعية والاجتماعية والشخصية الأخرى	الصحة والعمل الاجتماعي	التعليم	الإدارة العامة والدفاع والامن الاجتماعي الأجهري	النشاط العقاري والإيجارية والنشطة التجارية	الوسيلة المالية	النقل والتخزين والاتصالات	الفنادق والمطاعم	تجارة الجملة والتجزئة	الإسكانات	إمدادات الكهرباء والغاز وإمدادات المياه	الصناعات التحويلية	التعدين واستغلال المحاجر	صيد الأسماك				الزراعة والصيد والحراجة			
Not Stated	Extraterritorial Organizations and Bodies	Private Households with Employed Persons	Other Community Social and Personal service Activities	Health and Social Work	Education	Public Administration and Defense	Real-estate, Renting and Business Activities	Financial Intermediation	Transport, Storage and Communication	Hotels and Restaurants	Whole sale and Retail Trade	Construction	Electricity, Gas and Water Supply	Manufacturing	Mining and Quarrying	Fishing	Agriculture, Hunting and Forestry										
Female	Illiterate	10 - 14	1	-	-	-	-	-	-	-	-	-	-	-	-	-	-	-	-	-	-	1	14 - 10	أمية	إناث		
		15 - 19	7	-	-	-	-	-	-	-	-	-	-	-	-	-	-	-	-	-	-	3	19 - 15				
		20 - 24	6	-	-	1	-	-	-	-	-	-	-	-	-	-	-	-	-	-	-	1	24 - 20				
		25 - 44	103	-	-	10	1	2	6	2	1	-	-	1	1	-	-	29	-	-	-	50	44 - 25				
		45 - 64	146	-	-	4	2	6	5	2	-	-	-	-	18	-	-	17	-	-	-	92	64 - 45				
		65+	38	-	-	-	-	2	1	1	-	-	-	-	-	3	-	-	2	-	-	-	29			+65	
		Not Stated	-	-	-	-	-	-	-	-	-	-	-	-	-	-	-	-	-	-	-	-	-			غير مبين	
	Total	301	-	-	14	4	10	12	5	1	-	-	1	22	-	-	56	-	-	-	176	المجموع					
	Can Read and Write	10 - 14	7	-	-	-	-	-	-	-	-	-	-	-	-	-	-	4	-	-	-	3	14 - 10			ملم	
		15 - 19	24	1	-	1	-	-	-	-	-	-	-	-	-	-	-	17	-	-	-	5	19 - 15				
		20 - 24	30	1	-	2	-	1	-	-	-	-	-	-	-	-	-	17	-	-	-	9	24 - 20				
		25 - 44	101	-	-	5	2	1	3	2	-	-	-	1	6	-	-	49	-	-	-	32	44 - 25				
		45 - 64	29	-	-	1	1	1	2	-	-	-	1	-	3	-	-	13	-	-	-	7	64 - 45				
		65+	1	-	-	-	-	-	-	-	-	-	-	-	-	-	-	-	-	-	-	1	+65				
		Not Stated	-	-	-	-	-	-	-	-	-	-	-	-	-	-	-	-	-	-	-	-	-				غير مبين
	Total	192	2	-	9	3	3	5	2	-	-	1	1	9	-	-	100	-	-	-	57	المجموع					
	Elementary	10 - 14	10	-	-	-	-	-	-	-	1	-	-	-	-	-	-	9	-	-	-	-	-			14 - 10	ابتدائي
		15 - 19	68	1	-	-	4	-	-	-	1	1	1	-	-	-	-	55	-	-	-	5	19 - 15				
		20 - 24	67	1	-	2	-	-	1	-	1	-	-	1	3	-	-	45	-	-	-	13	24 - 20				
		25 - 44	155	2	-	4	2	4	5	3	2	-	-	1	9	-	-	92	-	-	-	31	44 - 25				
45 - 64		19	-	-	-	1	1	1	-	-	-	-	-	2	-	-	13	-	-	-	1	64 - 45					
65+		1	-	-	-	-	-	-	-	-	-	-	-	-	-	-	1	-	-	-	-	+65					
Not Stated		-	-	-	-	-	-	-	-	-	-	-	-	-	-	-	-	-	-	-	-	-	غير مبين				
Total	320	4	-	6	7	5	7	3	5	1	1	2	14	-	-	215	-	-	-	50	المجموع						

Table (48 Cont.): Employed and Unemployed Ever Worked Palestinian Population 10 Years and Over by Sex, Educational Attainment, Age Groups in Years and Economic Activity

Sex	Educational Attainment	Age	المجموع Total	النشاط الاقتصادي																العمر	الجنس	الحالة التعليمية
				Economic Activity																		
				غير مبين	المنظمات والهيئات غير الإقليمية	الأسر الخاصة التي تعين أفراد لإداء الأعمال المنزلية	النشطة الخدمية المجتمعية والاجتماعية والشخصية الأخرى	الصحة والعمل الاجتماعي	التعليم	الإدارة العامة والدفاع والضمان الاجتماعي الأجاري	النشاط العقاري والإيجارية والنشطة المشاريع التجارية	الوسيلة المالية	النقل والتخزين والاتصالات	الفنادق والمطاعم	تجارة الجملة والتجزئة	الإسكان	امدادات الكهرباء والغاز وامدادات المياه	الصناعات التحويلية	التعدين واستغلال المناجم			
Not Stated	Extraterritorial Organizations and Bodies	Private Households with Employed Persons	Other Community Social and Personal service Activities	Health and Social Work	Education	Public Administration and Defense	Real-estate, Renting and Business Activities	Financial Intermediation	Transport, Storage and Communication	Hotels and Restaurants	Whole sale and Retail Trade	Construction	Electricity, Gas and Water Supply	Manufacturing	Mining and Quarrying	Fishing	Agriculture, Hunting and Forestry					
	Preparatory	10 - 14	-	-	-	-	-	-	-	-	-	-	-	-	-	-	-	-	-	14 - 10	إعدادي	
		15 - 19	29	1	-	-	1	1	-	1	-	-	-	-	-	19	-	-	6	19 - 15		
		20 - 24	51	-	-	-	1	1	1	1	2	-	-	-	1	-	-	39	5	24 - 20		
		25 - 44	123	3	-	1	1	8	5	3	3	-	2	-	8	-	-	79	10	44 - 25		
		45 - 64	11	-	-	-	1	2	-	1	-	-	-	-	1	-	-	5	1	64 - 45		
		65+	-	-	-	-	-	-	-	-	-	-	-	-	-	-	-	-	-	+65		
		Not Stated	-	-	-	-	-	-	-	-	-	-	-	-	-	-	-	-	-	غير مبين		
		Total	214	4	-	1	4	12	6	6	5	-	2	-	10	-	-	142	22	المجموع		
	Secondary	10 - 14	-	-	-	-	-	-	-	-	-	-	-	-	-	-	-	-	-	14 - 10	ثانوي	
		15 - 19	11	-	-	-	1	-	3	4	-	-	-	-	-	3	-	-	-	19 - 15		
		20 - 24	39	2	-	-	2	2	10	4	-	-	1	-	3	1	-	12	2	24 - 20		
		25 - 44	79	-	-	-	3	9	18	8	2	1	-	-	4	-	-	28	6	44 - 25		
		45 - 64	27	2	-	-	1	7	12	-	-	-	-	-	1	-	-	3	1	64 - 45		
		65+	-	-	-	-	-	-	-	-	-	-	-	-	-	-	-	-	-	+65		
		Not Stated	-	-	-	-	-	-	-	-	-	-	-	-	-	-	-	-	-	غير مبين		
		Total	156	4	-	-	7	18	43	16	2	1	1	-	8	1	-	46	9	المجموع		
	Associate Diploma	10 - 14	-	-	-	-	-	-	-	-	-	-	-	-	-	-	-	-	-	14 - 10	دبلوم متوسط	
		15 - 19	-	-	-	-	-	-	-	-	-	-	-	-	-	-	-	-	-	19 - 15		
		20 - 24	43	-	-	-	1	11	17	11	1	-	-	-	1	-	-	1	-	24 - 20		
		25 - 44	264	1	4	-	1	51	145	37	1	7	1	-	4	-	-	11	1	44 - 25		
		45 - 64	51	-	1	-	-	1	48	1	-	-	-	-	-	-	-	-	-	64 - 45		
		65+	-	-	-	-	-	-	-	-	-	-	-	-	-	-	-	-	-	+65		
		Not Stated	-	-	-	-	-	-	-	-	-	-	-	-	-	-	-	-	-	غير مبين		
		Total	358	1	5	-	2	63	210	49	2	7	1	-	4	1	-	12	1	المجموع		

Table (48 Cont.): Employed and Unemployed Ever Worked Palestinian Population 10 Years and Over by Sex, Educational Attainment, Age Groups in Years and Economic Activity

Sex	Educational Attainment	Age	المجموع Total	النشاط الاقتصادي																الجنس	الحالة التعليمية	العمر			
				Economic Activity																					
				غير مبين Not Stated	المنظمات والهياكل غير الإقليمية Extraterritorial Organizations and Bodies	الأسر الخاصة التي تعين أفراد لإداء الأعمال المنزلية Private Households with Employed Persons	النشطة الخدمية المجتمعية والاجتماعية والشخصية الأخرى Other Community Social and Personal service Activities	الصحة والعمل الاجتماعي Health and Social Work	التعليم Education	الإدارة العامة والدفاع والضمان الاجتماعي الأجباري Public Administration and Defense	النشاط العقاري والإيجارية والنشطة المشاريع التجارية Real-estate, Renting and Business Activities	الوسيلة المالية Financial Intermediation	النقل والتخزين والاتصالات Transport, Storage and Communication	الفنادق والمطاعم Hotels and Restaurants	تجارة الجملة والتجزئة Wholesale and Retail Trade	الإنشاءات Construction	إمدادات الكهرباء والغاز وإمدادات المياه Electricity, Gas and Water Supply	الصناعات التحويلية Manufacturing	التعدين واستغلال المحاجر Mining and Quarrying				صيد الأسماك Fishing	الزراعة والصيد والحراجة Agriculture, Hunting and Forestry	
Both Sexes	Illiterate	10 - 14	12	-	-	-	-	-	-	-	-	-	-	-	2	2	-	3	-	-	5	14 - 10	أُمِّي	كلا الجنسين	
		15 - 19	37	-	-	-	1	-	-	2	-	-	-	-	6	6	-	8	-	-	14	19 - 15			
		20 - 24	79	1	-	-	2	1	1	4	-	-	-	-	6	35	-	14	-	-	15	24 - 20			
		25 - 44	342	2	-	10	8	3	6	20	1	-	11	4	26	103	-	52	2	-	94	44 - 25			
		45 - 64	385	2	-	5	4	6	5	28	2	-	6	1	51	50	1	31	1	-	192	64 - 45			
		65+	176	-	-	1	2	2	1	7	-	-	1	-	17	6	-	8	1	-	130	+65			
		Not Stated	1	-	-	-	-	-	-	-	-	-	-	-	-	-	-	-	-	-	-	1			غير مبين
	Total	1032	5	-	16	17	12	13	61	3	-	18	5	108	202	1	116	4	-	451	المجموع				
	Can Read and Write	10 - 14	32	-	-	-	-	-	-	-	-	-	1	-	6	2	-	6	-	-	17	14 - 10			مُلم
		15 - 19	128	2	-	1	1	-	-	6	1	-	-	2	15	43	-	25	-	-	32	19 - 15			
		20 - 24	160	2	-	2	3	2	-	10	-	-	2	-	18	63	-	27	-	-	31	24 - 20			
		25 - 44	653	4	-	9	5	2	5	26	6	3	30	4	75	236	-	110	2	1	135	44 - 25			
		45 - 64	478	8	-	1	12	3	9	41	1	1	25	6	70	85	1	46	1	-	168	64 - 45			
		65+	195	4	-	-	8	2	1	8	-	1	4	1	37	9	1	6	-	-	113	+65			
		Not Stated	-	-	-	-	-	-	-	-	-	-	-	-	-	-	-	-	-	-	-	-			
	Total	1646	20	-	13	29	9	15	91	8	5	62	13	221	438	2	220	3	1	496	المجموع				
	Elementary	10 - 14	51	-	-	-	-	-	-	-	2	-	1	3	12	6	-	13	-	-	14	14 - 10			ابتدائي
		15 - 19	587	7	-	1	7	-	-	26	3	1	6	9	73	204	-	122	1	-	127	19 - 15			
		20 - 24	636	7	-	3	4	1	4	33	3	1	20	6	73	275	1	113	-	-	92	24 - 20			
		25 - 44	2098	14	-	5	30	11	15	88	9	3	121	18	292	802	1	369	3	-	317	44 - 25			
		45 - 64	567	3	-	2	15	5	9	45	3	4	47	9	95	116	6	67	-	-	141	64 - 45			
65+		64	1	-	-	2	-	-	6	1	-	4	-	15	2	3	1	-	-	29	+65				
Not Stated		-	-	-	-	-	-	-	-	-	-	-	-	-	-	-	-	-	-	-	-	غير مبين			
Total	4003	32	-	11	58	17	28	198	21	9	199	45	560	1405	11	685	4	-	720	المجموع					

Table (48 Cont.): Employed and Unemployed Ever Worked Palestinian Population 10 Years and Over by Sex, Educational Attainment, Age Groups in Years and Economic Activity

Sex	Educational Attainment	Age	المجموع Total	النشاط الاقتصادي																	العمر	الجنس	الحالة التعليمية				
				Economic Activity																							
				غير مبين	المنظمات والهياكل غير الإقليمية	الأسر الخاصة التي تعين أفراد لإداء الأعمال المنزلية	المنظمات والهياكل غير الإقليمية	Private Households with Employed Persons	Other Community Social and Personal service Activities	الصحة والعمل الاجتماعي	التعليم	الإدارة العامة والدفاع والضمان الاجتماعي الأجنبي	الأنشطة العقارية والإيجارية والشركات التجارية	الأنشطة التجارية	الوساطة المالية	النقل والتخزين والاتصالات	الفنادق والمطاعم	تجارة الجملة والتجزئة	الإنشاءات	إمدادات الكهرباء والغاز وإمدادات المياه				الصناعات التحويلية	التعدين واستغلال المحاجر	صيد الأسماك	الزراعة والصيد والحراجة
	Preparatory	10 - 14	1	-	-	-	-	-	-	-	-	-	-	-	-	-	1	-	-	-	-	-	-	14 - 10	إعدادي		
		15 - 19	510	12	-	-	11	1	1	30	2	2	8	8	76	166	-	92	2	-	-	-	99	19 - 15			
		20 - 24	1233	10	-	-	13	4	5	138	4	3	26	17	160	493	4	207	-	-	-	-	149	24 - 20			
		25 - 44	2030	12	-	1	27	16	15	108	20	3	118	25	287	743	3	396	2	-	-	-	254	44 - 25			
		45 - 64	337	1	-	-	10	10	5	38	3	1	17	1	66	67	-	45	1	-	-	-	72	64 - 45			
		65+	6	-	-	-	-	1	-	-	-	-	-	-	1	-	1	-	-	-	-	-	3	+65			
		Not Stated	4	-	-	-	-	-	-	-	-	-	-	-	1	-	2	-	1	-	-	-	-	-	غير مبين		
		Total	4121	35	-	1	61	32	26	314	29	9	169	51	591	1472	8	741	5	-	-	-	577	المجموع			
	Secondary	10 - 14	-	-	-	-	-	-	-	-	-	-	-	-	-	-	-	-	-	-	-	-	-	14 - 10	ثانوي		
		15 - 19	69	1	-	-	1	1	3	9	-	-	1	-	13	17	-	9	-	-	-	-	14	19 - 15			
		20 - 24	412	4	-	-	7	4	12	71	4	-	11	3	57	126	2	66	1	-	-	-	44	24 - 20			
		25 - 44	1503	7	1	1	26	20	27	143	17	15	80	20	221	502	2	227	1	-	-	-	193	44 - 25			
		45 - 64	264	7	2	-	3	14	33	48	3	5	15	-	43	38	-	21	1	-	-	-	31	64 - 45			
		65+	10	1	-	-	-	2	2	-	-	-	-	-	1	-	-	-	-	-	-	-	4	+65			
		Not Stated	2	-	-	-	-	-	-	-	-	-	-	-	-	-	1	-	1	-	-	-	-	-	غير مبين		
		Total	2260	20	3	1	37	41	77	271	24	20	107	23	335	684	4	324	3	-	-	-	286	المجموع			
	Associate Diploma	10 - 14	-	-	-	-	-	-	-	-	-	-	-	-	-	-	-	-	-	-	-	-	-	14 - 10	دبلوم متوسط		
		15 - 19	-	-	-	-	-	-	-	-	-	-	-	-	-	-	-	-	-	-	-	-	-	19 - 15			
		20 - 24	104	-	-	-	5	21	19	24	2	-	1	3	5	11	-	8	-	-	-	-	5	24 - 20			
		25 - 44	1053	4	4	-	33	78	248	139	9	31	37	7	129	158	-	104	2	-	-	-	70	44 - 25			
		45 - 64	286	3	2	-	3	10	170	24	8	3	3	-	39	7	1	6	-	-	-	-	7	64 - 45			
		65+	7	-	-	-	1	-	5	-	-	-	-	-	1	-	-	-	-	-	-	-	-	+65			
		Not Stated	-	-	-	-	-	-	-	-	-	-	-	-	-	-	-	-	-	-	-	-	-	-	غير مبين		
		Total	1450	7	6	-	42	109	442	187	19	34	41	10	174	176	1	118	2	-	-	-	82	المجموع			

Table (48 Cont.): Employed and Unemployed Ever Worked Palestinian Population 10 Years and Over by Sex, Educational Attainment, Age Groups in Years and Economic Activity

Sex	Educational Attainment	Age	المجموع Total	النشاط الاقتصادي																	المجموع	الجنس			
				المجموع Total	غير مبين Not Stated	المنظمات والهيئات غير الإقليمية Extraterritorial Organizations and Bodies	الأسر الخاصة التي تعين أفراد لإداء الأعمال المنزلية والشخصية الأخرى Private Households with Employed Persons Other Community Social and Personal service Activities	النشطة الخدمية المجتمعية والاجتماعية والشخصية الأخرى Health and Social Work	الصحة والعمل الاجتماعي Education	التعليم Education	الإدارة العامة والدفاع والضمان الاجتماعي الأجباري Public Administration and Defense	النشطة العقارية والإيجارية والنشطة المشاريع التجارية Real-estate, Renting and Business Activities	الوسيلة المالية Financial Intermediation	النقل والتخزين والاتصالات Transport, Storage and Communication	الفنادق والمطاعم Hotels and Restaurants	تجارة الجملة والتجزئة Wholesale and Retail Trade	الإنشاءات Construction	إمدادات الكهرباء والغاز وإمدادات المياه Electricity, Gas and Water Supply	الصناعات التحويلية Manufacturing	التعدين واستغلال المحاجر Mining and Quarrying			صيد الأسماك Fishing	الزراعة والصيد والحراجة Agriculture, Hunting and Forestry	
	Bachelor and Above	10 - 14	-	-	-	-	-	-	-	-	-	-	-	-	-	-	-	-	-	-	14 - 10	بكالوريوس فأعلى			
		15 - 19	-	-	-	-	-	-	-	-	-	-	-	-	-	-	-	-	-	-	-	19 - 15			
		20 - 24	110	3	-	-	2	7	39	33	6	6	1	-	4	2	-	4	-	-	-	3	24 - 20		
		25 - 44	1086	6	4	-	26	87	358	218	57	42	17	3	113	81	2	42	-	-	-	30	44 - 25		
		45 - 64	260	5	1	-	1	14	93	63	11	5	2	1	34	11	-	2	-	-	-	17	64 - 45		
		65+	3	-	-	-	-	-	1	-	1	-	-	-	-	-	-	-	-	-	-	-	+65		
		Not Stated	3	-	-	-	-	1	2	-	-	-	-	-	-	-	-	-	-	-	-	-	غير مبين		
	Not Stated	Total	1462	14	5	-	29	109	493	314	75	53	20	4	152	94	2	48	-	-	-	50	المجموع		
		10 - 14	-	-	-	-	-	-	-	-	-	-	-	-	-	-	-	-	-	-	-	-	14 - 10	غير مبين	
		15 - 19	1	-	-	-	-	-	-	-	-	-	-	-	-	-	-	-	-	-	-	-	1	19 - 15	
		20 - 24	-	-	-	-	-	-	-	-	-	-	-	-	-	-	-	-	-	-	-	-	-	24 - 20	
		25 - 44	12	1	-	-	-	7	-	-	-	-	-	-	-	3	-	-	-	-	-	1	44 - 25		
		45 - 64	8	1	-	-	-	1	1	1	-	-	-	-	-	2	-	1	-	-	-	1	64 - 45		
		65+	6	-	-	-	-	-	-	-	-	-	-	-	-	-	1	1	-	-	-	4	+65		
	Total	Not Stated	-	-	-	-	-	-	-	-	-	-	-	-	-	-	-	-	-	-	-	-	غير مبين		
		Total	27	2	-	-	-	8	1	1	-	-	-	-	-	5	1	2	-	-	-	7	المجموع		
		10 - 14	96	-	-	-	-	-	-	-	2	-	2	3	20	11	-	22	-	-	-	36	14 - 10	المجموع	
		15 - 19	1332	22	-	2	21	2	4	73	6	3	15	19	183	436	-	256	3	-	-	287	19 - 15		
		20 - 24	2734	27	-	5	36	40	80	313	19	10	61	29	323	1005	7	439	1	-	-	339	24 - 20		
		25 - 44	8777	50	9	26	155	224	674	742	119	97	414	81	1143	2628	8	1300	12	1	1094	44 - 25			
45 - 64		2585	30	5	8	48	63	325	288	31	19	115	18	398	376	9	219	4	-	-	629	64 - 45			
65+	467	6	-	1	13	7	10	21	2	1	9	1	73	17	6	16	1	-	-	283	+65				
Total	Not Stated	10	-	-	-	-	1	2	-	-	-	-	-	1	3	-	2	-	-	-	1	غير مبين			
	Total	16001	135	14	42	273	337	1095	1437	179	130	616	151	2141	4476	30	2254	21	1	2669	المجموع				

جدول 49: السكان الفلسطينيين 15 سنة فأكثر المشتغلون والمتعطلون الذين سبق لهم العمل حسب النشاط الاقتصادي والجنس والمهنة الرئيسية

Table 49: Employed and Unemployed Ever Worked Palestinian Population 15 Years and Over by Economic Activity, Sex and Main Occupation

Economic Activity & Sex	المجموع Total	المهنة الرئيسية										النشاط الاقتصادي والجنس	
		Main Occupation											
		غير مبين	المهن الأولية	مشغلو الآلات ومجموعها	العاملون في الحرف وما إليها من المهن	العمال المهرة في الزراعة وصيد الأسماك	العاملون في الخدمات والباة في المحلات التجارية والأسواق	الكتبة	الفنيون والمتخصصون والمساعدون	المتخصصون	المشروعون وموظفو الإدارة العليا		
Not Stated	Elementary Occupations	Plant, Machine Operators and Assemblers	Crafts and Related Workers	Skilled Agricultural and Fishery Workers	Services and Sales Workers	Clerks	Technicians and Associate Professionals	Professionals	Legislators and Managers				
Male												ذكور	
Agriculture, Hunting and Forestry	2320	-	721	33	-	1548	10	3	-	3	2	الزراعة والصيد والحراة	
Fishing	1	-	-	-	-	1	-	-	-	-	-	صيد الاسماك	
Mining and Quarrying	21	-	4	1	9	2	-	1	1	1	2	التعدين واستغلال المحاجر	
Manufacturing	1668	1	211	378	965	-	15	8	13	12	65	الصناعات التحويلية	
Electricity, Gas and Water Supply	30	-	7	10	6	-	2	3	1	-	1	امدادات الكهرباء والغاز و إمدادات المياه	
Construction	4462	3	2974	74	1330	-	4	3	13	21	40	الإنشاءات	
Whole sale and Retail Trade	2048	-	178	18	439	17	1302	15	25	35	19	تجارة الجملة والتجزئه	
Hotels and Restaurants	144	-	12	-	-	-	117	3	-	-	12	الفنادق والمطاعم	
Transport, Storage and Communication	607	-	31	536	9	2	4	12	6	5	2	النقل والتخزين والاتصالات	
Financial Intermediation	114	-	8	-	-	-	3	52	18	23	10	الوساطة المالية	
Real-estate, Renting and Business Activities	152	-	19	5	4	-	9	22	28	56	9	الانشطة العقارية والإيجارية وأنشطة المشاريع التجارية	
Public Administration and Defense	1322	1	222	46	31	-	654	136	69	82	81	الإدارة العامة والدفاع والضمان الاجتماعي الاجباري	
Education	638	-	49	5	3	-	6	4	217	315	39	التعليم	
Health and Social Work	195	-	19	6	3	-	12	12	55	84	4	الصحة والعمل الاجتماعي	
Other Community Social and Personal service Activities	239	-	100	12	1	6	44	10	44	18	4	أنشطة الخدمة المجتمعية والاجتماعية والشخصية الأخرى	
Private Households with Employed Persons	12	-	12	-	-	-	-	-	-	-	-	-	الأسر الخاصة التي تعين أفراد لأداء الأعمال المنزلية
Extraterritorial Organizations and Bodies	7	-	-	-	-	-	-	2	3	2	-	-	المنظمات والهيئات غير الإقليمية
Not Stated	118	94	7	2	5	-	4	-	-	4	2	غير مبين	
Total	14098	99	4574	1126	2805	1576	2186	286	493	661	292	المجموع	

جدول (49 تابع): السكان الفلسطينيين 15 سنة فأكثر المشتغلون والمتعطلون الذين سبق لهم العمل حسب النشاط الاقتصادي والجنس والمهنة الرئيسية

Table (49 Cont.): Employed and Unemployed Ever Worked Palestinian Population 15 Years and Over by Economic Activity, Sex and Main Occupation

Economic Activity & Sex	المجموع Total	المهنة الرئيسية										النشاط الاقتصادي والجنس
		Main Occupation										
		غير مبين	المهن الأولية	مشغلو الآلات ومجموعها	العمالون في الحرف وما إليها من المهن	العمال المهرة في الزراعة وصيد الأسماك	العمالون في الخدمات والباة في المحلات التجارية والأسواق	الكتبة	الفنيون والمتخصصون والمساعدون	المتخصصون	المشروعون وموظفو الإدارة العليا	
Not Stated	Elementary Occupations	Plant, Machine Operators and Assemblers	Crafts and Related Workers	Skilled Agricultural and Fishery Workers	Services and Sales Workers	Clerks	Technicians and Associate Professionals	Professionals	Legislators and Managers			
Female												إناث
Agriculture, Hunting and Forestry	313	-	140	-	-	173	-	-	-	-	-	الزراعة والصيد والحراة
Fishing	-	-	-	-	-	-	-	-	-	-	-	صيد الأسماك
Mining and Quarrying	-	-	-	-	-	-	-	-	-	-	-	التعدين واستغلال المحاجر
Manufacturing	564	-	19	3	526	-	-	3	1	1	11	الصناعات التحويلية
Electricity, Gas and Water Supply	-	-	-	-	-	-	-	-	-	-	-	امدادات الكهرباء والغاز و إمدادات المياه
Construction	3	-	-	-	1	-	-	1	1	-	-	الإنشاءات
Whole sale and Retail Trade	73	-	3	-	1	-	60	3	3	2	1	تجارة الجملة والتجزئة
Hotels and Restaurants	4	-	3	-	-	-	1	-	-	-	-	الفنادق والمطاعم
Transport, Storage and Communication	7	-	1	-	2	-	1	2	-	1	-	النقل والتخزين والاتصالات
Financial Intermediation	16	-	-	-	-	-	-	12	2	2	-	الوساطة المالية
Real-estate, Renting and Business Activities	25	-	2	2	-	-	-	6	6	8	1	الأنشطة العقارية والإيجارية وأنشطة المشاريع التجارية
Public Administration and Defense	115	-	3	-	2	-	12	64	20	10	4	الإدارة العامة والدفاع والضمان الاجتماعي الإجباري
Education	457	1	27	-	1	-	1	6	224	181	16	التعليم
Health and Social Work	142	-	12	-	-	-	11	15	80	23	1	الصحة والعمل الاجتماعي
Other Community Social and Personal service Activities	34	-	9	-	-	-	15	3	3	4	-	أنشطة الخدمة المجتمعية والاجتماعية والشخصية الأخرى
Private Households with Employed Persons	30	-	30	-	-	-	-	-	-	-	-	الأسر الخاصة التي تعين أفراد لأداء الأعمال المنزلية
Extraterritorial Organizations and Bodies	7	-	-	-	-	-	-	-	6	-	1	المنظمات والهيئات غير الإقليمية
Not Stated	17	13	-	-	3	-	-	1	-	-	-	غير مبين
Total	1807	14	249	5	536	173	101	116	346	232	35	المجموع

جدول (49 تابع): السكان الفلسطينيين 15 سنة فأكثر المشتغلون والمتعطلون الذين سبق لهم العمل حسب النشاط الاقتصادي والجنس والمهنة الرئيسية

Table (49 Cont.): Employed and Unemployed Ever Worked Palestinian Population 15 Years and Over by Economic Activity, Sex and Main Occupation

Economic Activity & Sex	المجموع Total	المهنة الرئيسية										النشاط الاقتصادي والجنس	
		Main Occupation											
		غير مبين Not Stated	المهن الأولية Elementary Occupations	مشغلو الآلات ومجموعها Plant, Machine Operators and Assemblers	العاملون في الحرف وما إليها من المهن Crafts and Related Workers	العمال المهرة في الزراعة وصيد الأسماك Skilled Agricultural and Fishery Workers	العاملون في الخدمات والباعة في المحلات التجارية والأسواق Services and Sales Workers	الكتبة Clerks	الفنيون والمتخصصون والمساعدون Technicians and Associate Professionals	المتخصصون Professionals	المشروعون وموظفو الإدارة العليا Legislators and Managers		
Both Sexes												كلا الجنسين	
Agriculture, Hunting and Forestry	2633	-	861	33	-	1721	10	3	-	3	2	الزراعة والصيد والحراجه	
Fishing	1	-	-	-	-	1	-	-	-	-	-	صيد الاسماك	
Mining and Quarrying	21	-	4	1	9	2	-	1	1	1	2	التعدين واستغلال المحاجر	
Manufacturing	2232	1	230	381	1491	-	15	11	14	13	76	الصناعات التحويلية	
Electricity, Gas and Water Supply	30	-	7	10	6	-	2	3	1	-	1	امدادات الكهرباء والغاز و إمدادات المياه	
Construction	4465	3	2974	74	1331	-	4	4	14	21	40	الإنشاءات	
Whole sale and Retail Trade	2121	-	181	18	440	17	1362	18	28	37	20	تجارة الجملة والتجزئه	
Hotels and Restaurants	148	-	15	-	-	-	118	3	-	-	12	الفنادق والمطاعم	
Transport, Storage and Communication	614	-	32	536	11	2	5	14	6	6	2	النقل والتخزين والاتصالات	
Financial Intermediation	130	-	8	-	-	-	3	64	20	25	10	الوساطة المالية	
Real-estate, Renting and Business Activities	177	-	21	7	4	-	9	28	34	64	10	الانشطة العقارية والإيجارية وأنشطة المشاريع التجارية	
Public Administration and Defense	1437	1	225	46	33	-	666	200	89	92	85	الإدارة العامة والدفاع والضمان الاجتماعي الاجباري	
Education	1095	1	76	5	4	-	7	10	441	496	55	التعليم	
Health and Social Work	337	-	31	6	3	-	23	27	135	107	5	الصحة والعمل الاجتماعي	
Other Community Social and Personal service Activities	273	-	109	12	1	6	59	13	47	22	4	أنشطة الخدمة المجتمعية والاجتماعية والشخصية الأخرى	
Private Households with Employed Persons	42	-	42	-	-	-	-	-	-	-	-	-	الأسر الخاصة التي تعين أفراد لأداء الأعمال المنزلية
Extraterritorial Organizations and Bodies	14	-	-	-	-	-	-	2	9	2	1	المنظمات والهيئات غير الإقليمية	
Not Stated	135	107	7	2	8	-	4	1	-	4	2	غير مبين	
Total	15905	113	4823	1131	3341	1749	2287	402	839	893	327	المجموع	

جدول 50: السكان الفلسطينيين 15 سنة فأكثر المشتغلون والمتعطلون الذين سبق لهم العمل حسب النشاط الاقتصادي والجنس والقطاع

Table 50: Employed and Unemployed Ever Worked Palestinian Population 15 Years and Over by Economic Activity, Sex and Sector

Economic Activity & Sex	المجموع Total	Sector									النشاط الاقتصادي والجنس
		غير مبين	خارج المنشآت	هيئة دولية	وكالة غوث	هيئة أو جمعية خيرية	حكومة اجنبية	حكومة وطنية	خاص اجنبي	خاص وطني	
		Not Stated	Not in Establishment	International Organization	UNRWA	Non Profit Organization	Foreign Government	National Government	Private Foreign	Private National	
Male											ذكور
Agriculture, Hunting and Forestry	2320	2	1638	-	-	-	15	2	275	388	الزراعة والصيد والحراجه
Fishing	1	-	-	-	-	-	-	-	1	-	صيد الاسماك
Mining and Quarrying	21	-	2	-	-	-	1	-	14	4	التعدين واستغلال المحاجر
Manufacturing	1668	2	34	-	-	-	48	2	815	767	الصناعات التحويلية
Electricity, Gas and Water Supply	30	-	-	-	-	-	1	7	3	19	امدادات الكهرباء والغاز و امدادات المياه
Construction	4462	11	993	-	1	-	112	11	2644	690	الإنشاءات
Whole sale and Retail Trade	2048	1	178	-	-	1	18	3	293	1554	تجارة الجملة والتجزئه
Hotels and Restaurants	144	-	-	-	-	-	6	-	46	92	الفنادق والمطاعم
Transport, Storage and Communication	607	1	310	-	-	1	7	16	43	229	النقل والتخزين والاتصالات
Financial Intermediation	114	-	-	-	-	1	4	4	54	51	الوساطة المالية
Real-estate, Renting and Business Activities	152	-	7	1	-	-	7	8	36	93	الانشطة العقارية والإيجارية وأنشطة المشاريع التجارية
Public Administration and Defense	1322	-	-	-	-	-	132	1190	-	-	الإدارة العامة والدفاع والضمان الاجتماعي الاجباري
Education	638	-	3	-	28	1	66	457	29	54	التعليم
Health and Social Work	195	1	3	-	28	21	9	73	9	51	الصحة والعمل الاجتماعي
Other Community Social and Personal service Activities	239	1	10	-	-	8	9	69	72	70	أنشطة الخدمة المجتمعية والاجتماعية والشخصية الاخرى
Private Households with Employed Persons	12	-	12	-	-	-	-	-	-	-	الأسر الخاصة التي تعين أفراد لأداء الأعمال المنزلية
Extraterritorial Organizations and Bodies	7	-	-	3	4	-	-	-	-	-	المنظمات والهيئات غير الإقليمية
Not Stated	118	85	3	-	-	-	3	3	12	12	غير مبين
Total	14098	104	3193	4	61	33	438	1845	4346	4074	المجموع

جدول (50 تابع): السكان الفلسطينيون 15 سنة فأكثر المشتغلون والمتعطلون الذين سبق لهم العمل حسب النشاط الاقتصادي والجنس والقطاع

Table (50 Cont.): Employed and Unemployed Ever Worked Palestinian Population 15 Years and Over by Economic Activity, Sex and Sector

Economic Activity & Sex	المجموع Total	Sector									النشاط الاقتصادي والجنس	
		غير مبين		خارج المنشآت	هيئة دولية	وكالة غوث	هيئة أو جمعية خيرية	حكومة اجنبية	حكومة وطنية	خاص اجنبي		خاص وطني
		Not Stated	Not in Establishment	International Organization	UNRWA	Non Profit Organization	Foreign Government	National Government	Private Foreign	Private National		
Female											إناث	
Agriculture, Hunting and Forestry	313	2	200	-	-	-	1	-	87	23	الزراعة والصيد والحراجه	
Fishing	-	-	-	-	-	-	-	-	-	-	صيد الاسماك	
Mining and Quarrying	-	-	-	-	-	-	-	-	-	-	التعدين واستغلال المحاجر	
Manufacturing	564	-	8	-	-	5	-	-	64	487	الصناعات التحويلية	
Electricity, Gas and Water Supply	-	-	-	-	-	-	-	-	-	-	امدادات الكهرباء والغاز و امدادات المياه	
Construction	3	-	-	-	-	-	-	-	-	3	الإنشاءات	
Whole sale and Retail Trade	73	-	8	-	-	-	1	1	4	59	تجارة الجملة والتجزئه	
Hotels and Restaurants	4	-	-	-	-	-	-	-	4	-	الفنادق والمطاعم	
Transport, Storage and Communication	7	-	-	-	-	-	-	1	1	5	النقل والتخزين والاتصالات	
Financial Intermediation	16	-	-	-	-	-	-	-	9	7	الوساطة المالية	
Real-estate, Renting and Business Activities	25	-	2	-	-	-	1	1	1	20	الانشطة العقارية والإيجارية وأنشطة المشاريع التجارية	
Public Administration and Defense	115	-	-	-	-	-	5	110	-	-	الإدارة العامة والدفاع والضمان الاجتماعي اجباري	
Education	457	-	1	-	27	10	22	315	9	73	التعليم	
Health and Social Work	142	1	2	-	26	42	6	38	9	18	الصحة والعمل الاجتماعي	
Other Community Social and Personal service Activities	34	-	1	-	-	2	4	5	2	20	أنشطة الخدمة المجتمعية والاجتماعية والشخصية الاخرى	
Private Households with Employed Persons	30	-	30	-	-	-	-	-	-	-	الأسر الخاصة التي تعين أفراد لأداء الأعمال المنزلية	
Extraterritorial Organizations and Bodies	7	-	-	2	5	-	-	-	-	-	المنظمات والهيئات غير الإقليمية	
Not Stated	17	13	-	-	-	-	-	1	1	2	غير مبين	
Total	1807	16	252	2	58	59	40	472	191	717	المجموع	

جدول (50 تابع): السكان الفلسطينيون 15 سنة فأكثر المشتغلون والمتعطلون الذين سبق لهم العمل حسب النشاط الاقتصادي والجنس والقطاع

Table (50 Cont.): Employed and Unemployed Ever Worked Palestinian Population 15 Years and Over by Economic Activity, Sex and Sector

Economic Activity & Sex	المجموع Total	Sector									النشاط الاقتصادي والجنس
		غير مبين Not Stated	خارج المنشآت Not in Establishment	هيئة دولية International Organization	وكالة غوث UNRWA	هيئة أو جمعية خيرية Non Profit Organization	حكومة اجنبية Foreign Government	حكومة وطنية National Government	خاص اجنبي Private Foreign	خاص وطني Private National	
Both Sexes											كلا الجنسين
Agriculture, Hunting and Forestry	2633	4	1838	-	-	-	16	2	362	411	الزراعة والصيد والحراجه
Fishing	1	-	-	-	-	-	-	-	1	-	صيد الاسماك
Mining and Quarrying	21	-	2	-	-	-	1	-	14	4	التعدين واستغلال المحاجر
Manufacturing	2232	2	42	-	-	5	48	2	879	1254	الصناعات التحويلية
Electricity, Gas and Water Supply	30	-	-	-	-	-	1	7	3	19	امدادات الكهرباء والغاز و امدادات المياه
Construction	4465	11	993	-	1	-	112	11	2644	693	الإنشاءات
Whole sale and Retail Trade	2121	1	186	-	-	1	19	4	297	1613	تجارة الجملة والتجزئه
Hotels and Restaurants	148	-	-	-	-	-	6	-	50	92	الفنادق والمطاعم
Transport, Storage and Communication	614	1	310	-	-	1	7	17	44	234	النقل والتخزين والاتصالات
Financial Intermediation	130	-	-	-	-	1	4	4	63	58	الوساطة المالية
Real-estate, Renting and Business Activities	177	-	9	1	-	-	8	9	37	113	الانشطة العقارية والإيجارية وأنشطة المشاريع التجارية
Public Administration and Defense	1437	-	-	-	-	-	137	1300	-	-	الإدارة العامة والدفاع والضمان الاجتماعي الاجباري
Education	1095	-	4	-	55	11	88	772	38	127	التعليم
Health and Social Work	337	2	5	-	54	63	15	111	18	69	الصحة والعمل الاجتماعي
Other Community Social and Personal service Activities	273	1	11	-	-	10	13	74	74	90	أنشطة الخدمة المجتمعية والاجتماعية والشخصية الاخرى
Private Households with Employed Persons	42	-	42	-	-	-	-	-	-	-	الأسر الخاصة التي تعين أفراد لأداء الأعمال المنزلية
Extraterritorial Organizations and Bodies	14	-	-	5	9	-	-	-	-	-	المنظمات والهيئات غير الإقليمية
Not Stated	135	98	3	-	-	-	3	4	13	14	غير مبين
Total	15905	120	3445	6	119	92	478	2317	4537	4791	المجموع

جدول 51: السكان الفلسطينيين 10 سنوات فأكثر المشتغلون حسب المهنة الرئيسية والجنس وفئات العمر بالسنوات ونوع التجمع

Table 51: Employed Palestinian Population 10 Years and Over by Main Occupation, Sex, Age Groups in Years and Type of Locality (Urban, حضر)

Main Occupation & Sex	المجموع Total	فئات العمر بالسنوات												المهنة الرئيسية والجنس	
		Age Groups in Years													
		غير مبين Not Stated	+65	64 - 60	59 - 55	54 - 50	49 - 45	44 - 40	39 - 35	34 - 30	29 - 25	24 - 20	19 - 15		14 - 10
Male															ذكور
Legislators and Managers	178	-	3	2	8	18	26	26	44	31	12	8	-	-	المشروعون وموظفو الإدارة العليا
Professionals	326	1	2	2	16	26	31	36	80	64	54	14	-	-	المتخصصون
Technicians and Associate Professionals	244	-	1	3	8	29	40	33	31	35	34	26	4	-	الفنيون والمتخصصون المساعدون
Clerks	179	-	1	2	9	17	19	14	28	29	29	27	3	1	الكتابة
Services and Sales Workers	1451	-	47	45	38	78	120	124	210	206	230	231	110	12	العاملون في الخدمات والباعة في المحلات التجارية والأسواق
Skilled Agricultural and Fishery Workers	600	1	55	46	36	44	37	46	59	85	82	57	46	6	العمال المهرة في الزراعة وصيد الأسماك
Crafts and Related Workers	1606	3	7	6	16	39	70	130	225	321	343	281	156	9	العاملون في الحرف وما إليها من المهن
Plant, Machine Operators and Assemblers	582	1	7	5	11	21	59	68	119	111	95	69	16	-	مشغلو الآلات ومجموعها
Elementary Occupations	2545	-	21	36	39	75	115	198	305	404	485	568	284	15	المهن الأولية
Not Stated	18	-	-	2	-	1	-	2	1	3	1	1	7	-	غير مبين
Total	7729	6	144	149	181	348	517	677	1102	1289	1365	1282	626	43	المجموع

جدول (51 تابع): السكان الفلسطينيون 10 سنوات فأكثر المشتغلون حسب المهنة الرئيسية والجنس وفئات العمر بالسنوات ونوع التجمع

Table (51 Cont.): Employed Palestinian Population 10 Years and Over by Main Occupation, Sex, Age Groups in Years and Type of Locality
(Urban, حضر)

Main Occupation & Sex	المجموع Total	فئات العمر بالسنوات												المهنة الرئيسية والجنس	
		Age Groups in Years													
		غير مبين Not Stated	+65	64 - 60	59 - 55	54 - 50	49 - 45	44 - 40	39 - 35	34 - 30	29 - 25	24 - 20	19 - 15		14 - 10
Female															إناث
Legislators and Managers	27	-	-	-	2	4	4	7	7	2	1	-	-	-	المشروعون وموظفو الإدارة العليا
Professionals	157	-	-	-	-	2	4	10	31	44	43	23	-	-	المتخصصون
Technicians and Associate Professionals	242	-	-	-	4	17	34	37	36	45	37	28	4	-	الفنيون والمتخصصون المساعدون
Clerks	86	-	-	-	-	1	1	4	9	19	23	24	5	-	الكتابة
Services and Sales Workers	74	-	2	3	6	3	8	17	5	16	5	7	2	-	العاملون في الخدمات والباعة في المحلات التجارية والأسواق
Skilled Agricultural and Fishery Workers	25	-	4	3	5	1	1	3	1	1	3	3	-	-	العمال المهرة في الزراعة وصيد الأسماك
Crafts and Related Workers	295	-	1	1	3	12	13	19	41	52	41	56	51	5	العاملون في الحرف وما إليها من المهن
Plant, Machine Operators and Assemblers	1	-	-	-	-	-	-	-	-	-	-	1	-	-	مشغلو الآلات ومجموعها
Elementary Occupations	168	-	10	8	16	30	15	17	21	15	12	13	10	1	المهن الأولية
Not Stated	5	-	-	-	-	-	-	-	-	1	2	2	-	-	غير مبين
Total	1080	-	17	15	36	70	80	114	151	195	167	157	72	6	المجموع

جدول (51 تابع): السكان الفلسطينيين 10 سنوات فأكثر المشتغلون حسب المهنة الرئيسية والجنس وفئات العمر بالسنوات ونوع التجمع

Table (51 Cont.): Employed Palestinian Population 10 Years and Over by Main Occupation, Sex, Age Groups in Years and Type of Locality
(Urban, حضر)

Main Occupation & Sex	المجموع Total	فئات العمر بالسنوات												المهنة الرئيسية والجنس	
		Age Groups in Years													
		غير ميبين Not Stated	+65	64 - 60	59 - 55	54 - 50	49 - 45	44 - 40	39 - 35	34 - 30	29 - 25	24 - 20	19 - 15		14 - 10
Both Sexes															كلا الجنسين
Legislators and Managers	205	-	3	2	10	22	30	33	51	33	13	8	-	-	المشروعون وموظفو الإدارة العليا
Professionals	483	1	2	2	16	28	35	46	111	108	97	37	-	-	المتخصصون
Technicians and Associate Professionals	486	-	1	3	12	46	74	70	67	80	71	54	8	-	الفنيون والمتخصصون المساعدون
Clerks	265	-	1	2	9	18	20	18	37	48	52	51	8	1	الكتيبة
Services and Sales Workers	1525	-	49	48	44	81	128	141	215	222	235	238	112	12	العاملون في الخدمات والباعة في المحلات التجارية والأسواق
Skilled Agricultural and Fishery Workers	625	1	59	49	41	45	38	49	60	86	85	60	46	6	العمال المهرة في الزراعة وصيد الأسماك
Crafts and Related Workers	1901	3	8	7	19	51	83	149	266	373	384	337	207	14	العاملون في الحرف وما إليها من المهن
Plant, Machine Operators and Assemblers	583	1	7	5	11	21	59	68	119	111	95	70	16	-	مشغلو الآلات ومجموعها
Elementary Occupations	2713	-	31	44	55	105	130	215	326	419	497	581	294	16	المهن الأولية
Not Stated	23	-	-	2	-	1	-	2	1	4	3	3	7	-	غير ميبين
Total	8809	6	161	164	217	418	597	791	1253	1484	1532	1439	698	49	المجموع

جدول (51 تابع): السكان الفلسطينيين 10 سنوات فأكثر المشتغلون حسب المهنة الرئيسية والجنس وفئات العمر بالسنوات ونوع التجمع

Table (51 Cont.): Employed Palestinian Population 10 Years and Over by Main Occupation, Sex, Age Groups in Years and Type of Locality
(Rural, ريف)

Main Occupation & Sex	المجموع Total	فئات العمر بالسنوات												المهنة الرئيسية والجنس	
		Age Groups in Years													
		غير ميبين Not Stated	+65	64 - 60	59 - 55	54 - 50	49 - 45	44 - 40	39 - 35	34 - 30	29 - 25	24 - 20	19 - 15		14 - 10
Male															ذكور
Legislators and Managers	97	-	-	4	7	11	15	19	11	16	12	1	1	-	المشروعون وموظفو الإدارة العليا
Professionals	298	2	-	-	7	12	21	34	53	95	54	20	-	-	المتخصصون
Technicians and Associate Professionals	190	-	1	-	7	12	39	38	35	23	21	14	-	-	الفنيون والمتخصصون المساعدون
Clerks	85	-	-	-	3	5	7	6	19	20	13	11	1	-	الكتيبة
Services and Sales Workers	631	-	13	12	12	22	21	30	57	87	136	179	58	4	العاملون في الخدمات والباعة في المحلات التجارية والأسواق
Skilled Agricultural and Fishery Workers	875	-	125	69	43	59	54	68	71	83	97	98	91	17	العمال المهرة في الزراعة وصيد الأسماك
Crafts and Related Workers	918	-	3	4	12	16	41	94	161	176	193	159	57	2	العاملون في الحرف وما إليها من المهن
Plant, Machine Operators and Assemblers	436	-	4	3	4	11	22	47	63	93	95	75	19	-	مشغلو الآلات ومجموعها
Elementary Occupations	1419	-	13	20	29	36	66	100	127	200	255	349	213	11	المهن الأولية
Not Stated	6	-	-	-	-	-	1	-	1	-	1	1	2	-	غير ميبين
Total	4955	2	159	112	124	184	287	436	598	793	877	907	442	34	المجموع

جدول (51 تابع): السكان الفلسطينيين 10 سنوات فأكثر المشتغلون حسب المهنة الرئيسية والجنس وفئات العمر بالسنوات ونوع التجمع

Table (51 Cont.): Employed Palestinian Population 10 Years and Over by Main Occupation, Sex, Age Groups in Years and Type of Locality
(ريف, Rural)

Main Occupation & Sex	المجموع	فئات العمر بالسنوات												المهنة الرئيسية والجنس	
	Total	Age Groups in Years													
		غير مبين Not Stated	+65	64 - 60	59 - 55	54 - 50	49 - 45	44 - 40	39 - 35	34 - 30	29 - 25	24 - 20	19 - 15		14 - 10
Female															إناث
Legislators and Managers	7	-	-	-	-	3	-	1	1	-	2	-	-	-	المشروعون وموظفو الإدارة العليا
Professionals	63	-	-	-	-	-	1	4	19	14	17	8	-	-	المتخصصون
Technicians and Associate Professionals	79	-	-	-	-	-	4	9	16	15	19	16	-	-	الفنيون والمتخصصون المساعدون
Clerks	24	-	-	-	-	-	-	1	-	2	9	9	3	-	الكتابة
Services and Sales Workers	23	-	2	1	3	-	4	3	3	2	3	2	-	-	العاملون في الخدمات والباعة في المحلات التجارية والأسواق
Skilled Agricultural and Fishery Workers	142	-	6	4	4	11	5	17	19	18	20	19	15	4	العمال المهرة في الزراعة وصيد الأسماك
Crafts and Related Workers	224	-	1	2	2	4	5	8	20	38	43	55	39	7	العاملون في الحرف وما إليها من المهن
Plant, Machine Operators and Assemblers	3	-	-	-	1	-	-	1	-	-	1	-	-	-	مشغلو الآلات ومجموعها
Elementary Occupations	65	-	8	2	2	8	11	9	4	10	7	4	-	-	المهن الأولية
Not Stated	3	-	-	-	-	-	-	1	1	-	-	1	-	-	غير مبين
Total	633	-	17	9	12	26	30	54	83	99	121	114	57	11	المجموع

جدول (51 تابع): السكان الفلسطينيين 10 سنوات فأكثر المشتغلون حسب المهنة الرئيسية والجنس وفئات العمر بالسنوات ونوع التجمع

Table (51 Cont.): Employed Palestinian Population 10 Years and Over by Main Occupation, Sex, Age Groups in Years and Type of Locality
(ريف, Rural)

Main Occupation & Sex	المجموع Total	فئات العمر بالسنوات												المهنة الرئيسية والجنس	
		Age Groups in Years													
		غير مبين Not Stated	+65	64 - 60	59 - 55	54 - 50	49 - 45	44 - 40	39 - 35	34 - 30	29 - 25	24 - 20	19 - 15		14 - 10
Both Sexes															كلا الجنسين
Legislators and Managers	104	-	-	4	7	14	15	20	12	16	14	1	1	-	المشروعون وموظفو الإدارة العليا
Professionals	361	2	-	-	7	12	22	38	72	109	71	28	-	-	المتخصصون
Technicians and Associate Professionals	269	-	1	-	7	12	43	47	51	38	40	30	-	-	الفنيون والمتخصصون المساعدون
Clerks	109	-	-	-	3	5	7	7	19	22	22	20	4	-	الكتابة
Services and Sales Workers	654	-	15	13	15	22	25	33	60	89	139	181	58	4	العاملون في الخدمات والباعة في المحلات التجارية والأسواق
Skilled Agricultural and Fishery Workers	1017	-	131	73	47	70	59	85	90	101	117	117	106	21	العمال المهرة في الزراعة وصيد الأسماك
Crafts and Related Workers	1142	-	4	6	14	20	46	102	181	214	236	214	96	9	العاملون في الحرف وما إليها من المهن
Plant, Machine Operators and Assemblers	439	-	4	3	5	11	22	48	63	93	96	75	19	-	مشغلو الآلات ومجموعها
Elementary Occupations	1484	-	21	22	31	44	77	109	131	210	262	353	213	11	المهن الأولية
Not Stated	9	-	-	-	-	-	1	1	2	-	1	2	2	-	غير مبين
Total	5588	2	176	121	136	210	317	490	681	892	998	1021	499	45	المجموع

جدول (51 تابع): السكان الفلسطينيين 10 سنوات فأكثر المشتغلون حسب المهنة الرئيسية والجنس وفئات العمر بالسنوات ونوع التجمع

Table (51 Cont.): Employed Palestinian Population 10 Years and Over by Main Occupation, Sex, Age Groups in Years and Type of Locality
(المجموع، Total)

Main Occupation & Sex	المجموع Total	فئات العمر بالسنوات												المهنة الرئيسية والجنس	
		Age Groups in Years													
		غير مبين Not Stated	+65	64 - 60	59 - 55	54 - 50	49 - 45	44 - 40	39 - 35	34 - 30	29 - 25	24 - 20	19 - 15		14 - 10
Male															ذكور
Legislators and Managers	275	-	3	6	15	29	41	45	55	47	24	9	1	-	المشروعون وموظفو الإدارة العليا
Professionals	624	3	2	2	23	38	52	70	133	159	108	34	-	-	المتخصصون
Technicians and Associate Professionals	434	-	2	3	15	41	79	71	66	58	55	40	4	-	الفنيون والمتخصصون المساعدون
Clerks	264	-	1	2	12	22	26	20	47	49	42	38	4	1	الكتابة
Services and Sales Workers	2082	-	60	57	50	100	141	154	267	293	366	410	168	16	العاملون في الخدمات والباعة في المحلات التجارية والأسواق
Skilled Agricultural and Fishery Workers	1475	1	180	115	79	103	91	114	130	168	179	155	137	23	العمال المهرة في الزراعة وصيد الأسماك
Crafts and Related Workers	2524	3	10	10	28	55	111	224	386	497	536	440	213	11	العاملون في الحرف وما إليها من المهن
Plant, Machine Operators and Assemblers	1018	1	11	8	15	32	81	115	182	204	190	144	35	-	مشغلو الآلات ومجموعها
Elementary Occupations	3964	-	34	56	68	111	181	298	432	604	740	917	497	26	المهن الأولية
Not Stated	24	-	-	2	-	1	1	2	2	3	2	2	9	-	غير مبين
Total	12684	8	303	261	305	532	804	1113	1700	2082	2242	2189	1068	77	المجموع

جدول (51 تابع): السكان الفلسطينيين 10 سنوات فأكثر المشتغلون حسب المهنة الرئيسية والجنس وفئات العمر بالسنوات ونوع التجمع

Table (51 Cont.): Employed Palestinian Population 10 Years and Over by Main Occupation, Sex, Age Groups in Years and Type of Locality
(المجموع، Total)

Main Occupation & Sex	المجموع Total	فئات العمر بالسنوات												المهنة الرئيسية والجنس	
		Age Groups in Years													
		غير مبيّن Not Stated	+65	64 - 60	59 - 55	54 - 50	49 - 45	44 - 40	39 - 35	34 - 30	29 - 25	24 - 20	19 - 15		14 - 10
Female															إناث
Legislators and Managers	34	-	-	-	2	7	4	8	8	2	3	-	-	-	المشروعون وموظفو الإدارة العليا
Professionals	220	-	-	-	-	2	5	14	50	58	60	31	-	-	المتخصصون
Technicians and Associate Professionals	321	-	-	-	4	17	38	46	52	60	56	44	4	-	الفنيون والمتخصصون المساعدون
Clerks	110	-	-	-	-	1	1	5	9	21	32	33	8	-	الكتيبة
Services and Sales Workers	97	-	4	4	9	3	12	20	8	18	8	9	2	-	العاملون في الخدمات والباعة في المحلات التجارية والأسواق
Skilled Agricultural and Fishery Workers	167	-	10	7	9	12	6	20	20	19	23	22	15	4	العمال المهرة في الزراعة وصيد الأسماك
Crafts and Related Workers	519	-	2	3	5	16	18	27	61	90	84	111	90	12	العاملون في الحرف وما إليها من المهن
Plant, Machine Operators and Assemblers	4	-	-	-	1	-	-	1	-	-	1	1	-	-	مشغلو الآلات ومجموعها
Elementary Occupations	233	-	18	10	18	38	26	26	25	25	19	17	10	1	المهن الأولية
Not Stated	8	-	-	-	-	-	-	1	1	1	2	3	-	-	غير مبيّن
Total	1713	-	34	24	48	96	110	168	234	294	288	271	129	17	المجموع

جدول (51 تابع): السكان الفلسطينيين 10 سنوات فأكثر المشتغلون حسب المهنة الرئيسية والجنس وفئات العمر بالسنوات ونوع التجمع

Table (51 Cont.): Employed Palestinian Population 10 Years and Over by Main Occupation, Sex, Age Groups in Years and Type of Locality
(المجموع، Total)

Main Occupation & Sex	المجموع Total	فئات العمر بالسنوات												المهنة الرئيسية والجنس	
		Age Groups in Years													
		غير ميبين Not Stated	+65	64 - 60	59 - 55	54 - 50	49 - 45	44 - 40	39 - 35	34 - 30	29 - 25	24 - 20	19 - 15		14 - 10
Both Sexes															كلا الجنسين
Legislators and Managers	309	-	3	6	17	36	45	53	63	49	27	9	1	-	المشروعون وموظفو الإدارة العليا
Professionals	844	3	2	2	23	40	57	84	183	217	168	65	-	-	المتخصصون
Technicians and Associate Professionals	755	-	2	3	19	58	117	117	118	118	111	84	8	-	الفنيون والمتخصصون المساعدون
Clerks	374	-	1	2	12	23	27	25	56	70	74	71	12	1	الكتيبة
Services and Sales Workers	2179	-	64	61	59	103	153	174	275	311	374	419	170	16	العاملون في الخدمات والباعة في المحلات التجارية والأسواق
Skilled Agricultural and Fishery Workers	1642	1	190	122	88	115	97	134	150	187	202	177	152	27	العمال المهرة في الزراعة وصيد الأسماك
Crafts and Related Workers	3043	3	12	13	33	71	129	251	447	587	620	551	303	23	العاملون في الحرف وما إليها من المهن
Plant, Machine Operators and Assemblers	1022	1	11	8	16	32	81	116	182	204	191	145	35	-	مشغلو الآلات ومجموعها
Elementary Occupations	4197	-	52	66	86	149	207	324	457	629	759	934	507	27	المهن الأولية
Not Stated	32	-	-	2	-	1	1	3	3	4	4	5	9	-	غير ميبين
Total	14397	8	337	285	353	628	914	1281	1934	2376	2530	2460	1197	94	المجموع

جدول 52: السكان الفلسطينيون 10 سنوات فأكثر المشتغلون حسب النشاط الاقتصادي والجنس وفئات العمر بالسنوات ونوع التجمع

Table 52: Employed Palestinian Population 10 Years and Over by Economic Activity, Sex, Age Groups in Years and Type of Locality (Urban, حضر)

Economic Activity & Sex	المجموع Total	فئات العمر بالسنوات												النشاط الاقتصادي والجنس	
		غير مبين Not Stated	+65	64 - 60	59 - 55	54 - 50	49 - 45	44 - 40	39 - 35	34 - 30	29 - 25	24 - 20	19 - 15		14 - 10
Male															ذكور
Agriculture, Hunting and Forestry	971	1	62	57	49	58	55	73	97	150	147	123	91	8	الزراعة والصيد والحراجه
Fishing	1	-	-	-	-	-	-	-	-	-	1	-	-	-	صيد الاسماك
Mining and Quarrying	4	-	-	-	1	-	1	-	-	-	-	1	1	-	التعدين واستغلال المحاجر
Manufacturing	868	2	4	10	13	18	44	77	118	160	165	163	89	5	الصناعات التحويلية
Electricity, Gas and Water Supply	18	-	3	-	1	-	3	-	3	2	1	5	-	-	امدادات الكهرباء والغاز و امدادات المياه
Construction	2448	1	2	8	12	52	87	192	345	441	521	541	237	9	الإنشاءات
Whole sale and Retail Trade	1469	1	48	48	45	73	104	129	215	212	238	209	131	16	تجارة الجملة والتجزئه
Hotels and Restaurants	79	-	1	-	1	4	8	11	6	12	12	10	12	2	الفنادق والمطاعم
Transport, Storage and Communication	392	-	4	5	7	15	43	55	83	76	57	37	8	2	النقل والتخزين والاتصالات
Financial Intermediation	65	-	1	-	2	5	5	5	17	11	12	6	1	-	الوساطة المالية
Real-estate, Renting and Business Activities	98	-	2	5	3	2	9	9	20	21	18	6	2	1	الانشطة العقارية والإيجارية وأنشطة المشاريع التجارية
Public Administration and Defense	733	-	8	9	24	54	82	61	95	113	124	130	33	-	الإدارة العامة والدفاع والضمان الاجتماعي الاجباري
Education	263	-	1	1	15	47	52	31	53	34	16	12	1	-	التعليم
Health and Social Work	142	1	1	-	5	9	13	17	28	27	27	13	1	-	الصحة والعمل الاجتماعي
Other Community Social and Personal service Activities	140	-	7	3	2	9	10	14	19	25	18	21	12	-	أنشطة الخدمة المجتمعية والاجتماعية والشخصية الأخرى
Private Households with Employed Persons	7	-	-	-	-	-	1	1	-	1	3	1	-	-	الأسر الخاصة التي تعين أفراد أداء الأعمال المنزلية
Extraterritorial Organizations and Bodies	5	-	-	1	-	1	-	-	-	1	2	-	-	-	المنظمات والهيئات غير الإقليمية
Not Stated	26	-	-	2	1	1	-	2	3	3	3	4	7	-	غير مبين
Total	7729	6	144	149	181	348	517	677	1102	1289	1365	1282	626	43	المجموع

جدول (52 تابع): السكان الفلسطينيون 10 سنوات فأكثر المشتغلون حسب النشاط الاقتصادي والجنس وفئات العمر بالسنوات ونوع التجمع

Table (52 Cont.): Employed Palestinian Population 10 Years and Over by Economic Activity, Sex, Age Groups in Years and Type of Locality (Urban, حضر)

Economic Activity & Sex	المجموع Total	فئات العمر بالسنوات												النشاط الاقتصادي والجنس		
		Age Groups in Years	غير مبين Not Stated	+65	64 - 60	59 - 55	54 - 50	49 - 45	44 - 40	39 - 35	34 - 30	29 - 25	24 - 20		19 - 15	14 - 10
Female																إناث
Agriculture, Hunting and Forestry	109	-	12	9	18	19	9	10	7	7	9	7	2	-	-	الزراعة والصيد والحراجة
Fishing	-	-	-	-	-	-	-	-	-	-	-	-	-	-	-	صيد الاسماك
Mining and Quarrying	-	-	-	-	-	-	-	-	-	-	-	-	-	-	-	التعدين واستغلال المحاجر
Manufacturing	310	-	2	2	4	14	15	21	41	51	44	58	53	5	-	الصناعات التحويلية
Electricity, Gas and Water Supply	-	-	-	-	-	-	-	-	-	-	-	-	-	-	-	امدادات الكهرباء والغاز و إمدادات المياه
Construction	2	-	-	-	-	1	-	-	-	-	-	1	-	-	-	الإنشاءات
Whole sale and Retail Trade	54	-	2	3	7	2	3	12	4	10	5	6	-	-	-	تجارة الجملة والتجزئة
Hotels and Restaurants	2	-	-	-	-	-	-	-	-	-	1	1	-	-	-	الفنادق والمطاعم
Transport, Storage and Communication	6	-	-	-	-	1	-	-	-	2	1	1	1	-	-	النقل والتخزين والاتصالات
Financial Intermediation	15	-	-	-	-	-	-	-	2	5	5	2	1	-	-	الوساطة المالية
Real-estate, Renting and Business Activities	20	-	-	-	-	-	-	1	3	5	3	6	1	1	-	الانشطة العقارية والإيجارية وأنشطة المشاريع التجارية
Public Administration and Defense	79	-	1	-	-	1	4	5	10	19	21	16	2	-	-	الإدارة العامة والدفاع والضمان الاجتماعي الاجباري
Education	312	-	-	1	2	24	36	39	60	73	41	33	3	-	-	التعليم
Health and Social Work	103	-	-	-	3	5	6	15	14	12	31	16	1	-	-	الصحة والعمل الاجتماعي
Other Community Social and Personal service Activities	28	-	-	-	-	2	4	3	2	6	2	4	5	-	-	أنشطة الخدمة المجتمعية والاجتماعية والشخصية الأخرى
Private Households with Employed Persons	26	-	-	-	-	1	3	7	7	1	2	4	1	-	-	الأسر الخاصة التي تعين أفراد لأداء الأعمال المنزلية
Extraterritorial Organizations and Bodies	6	-	-	-	2	-	-	1	-	3	-	-	-	-	-	المنظمات والهيئات غير الإقليمية
Not Stated	8	-	-	-	-	-	-	-	1	1	2	2	2	-	-	غير مبين
Total	1080	-	17	15	36	70	80	114	151	195	167	157	72	6	-	المجموع

جدول (52 تابع): السكان الفلسطينيون 10 سنوات فأكثر المشتغلون حسب النشاط الاقتصادي والجنس وفئات العمر بالسنوات ونوع التجمع

Table (52 Cont.): Employed Palestinian Population 10 Years and Over by Economic Activity, Sex, Age Groups in Years and Type of Locality (Urban, حضر)

Economic Activity & Sex	المجموع Total	فئات العمر بالسنوات												النشاط الاقتصادي والجنس		
		Age Groups in Years	غير مبين Not Stated	+65	64 - 60	59 - 55	54 - 50	49 - 45	44 - 40	39 - 35	34 - 30	29 - 25	24 - 20		19 - 15	14 - 10
Both Sexes																كلا الجنسين
Agriculture, Hunting and Forestry	1080	1	74	66	67	77	64	83	104	157	156	130	93	8		الزراعة والصيد والحراجة
Fishing	1	-	-	-	-	-	-	-	-	-	1	-	-	-		صيد الأسماك
Mining and Quarrying	4	-	-	-	1	-	1	-	-	-	-	1	1	-		التعدين واستغلال المحاجر
Manufacturing	1178	2	6	12	17	32	59	98	159	211	209	221	142	10		الصناعات التحويلية
Electricity, Gas and Water Supply	18	-	3	-	1	-	3	-	3	2	1	5	-	-		امدادات الكهرباء والغاز و امدادات المياه
Construction	2450	1	2	8	12	53	87	192	345	441	521	542	237	9		الإنشاءات
Whole sale and Retail Trade	1523	1	50	51	52	75	107	141	219	222	243	215	131	16		تجارة الجملة والتجزئة
Hotels and Restaurants	81	-	1	-	1	4	8	11	6	12	13	11	12	2		الفنادق والمطاعم
Transport, Storage and Communication	398	-	4	5	7	16	43	55	83	78	58	38	9	2		النقل والتخزين والاتصالات
Financial Intermediation	80	-	1	-	2	5	5	5	19	16	17	8	2	-		الوساطة المالية
Real-estate, Renting and Business Activities	118	-	2	5	3	2	9	10	23	26	21	12	3	2		الانشطة العقارية والإيجارية وأنشطة المشاريع التجارية
Public Administration and Defense	812	-	9	9	24	55	86	66	105	132	145	146	35	-		الإدارة العامة والدفاع والضمان الاجتماعي الاجباري
Education	575	-	1	2	17	71	88	70	113	107	57	45	4	-		التعليم
Health and Social Work	245	1	1	-	8	14	19	32	42	39	58	29	2	-		الصحة والعمل الاجتماعي
Other Community Social and Personal service Activities	168	-	7	3	2	11	14	17	21	31	20	25	17	-		أنشطة الخدمة المجتمعية والاجتماعية والشخصية الأخرى
Private Households with Employed Persons	33	-	-	-	-	1	4	8	7	2	5	5	1	-		الأسر الخاصة التي تعين أفراد أداء الأعمال المنزلية
Extraterritorial Organizations and Bodies	11	-	-	1	2	1	-	1	-	4	2	-	-	-		المنظمات والهيئات غير الإقليمية
Not Stated	34	-	-	2	1	1	-	2	4	4	5	6	9	-		غير مبين
Total	8809	6	161	164	217	418	597	791	1253	1484	1532	1439	698	49		المجموع

جدول (52 تابع): السكان الفلسطينيون 10 سنوات فأكثر المشتغلون حسب النشاط الاقتصادي والجنس وفئات العمر بالسنوات ونوع التجمع

Table (52 Cont.): Employed Palestinian Population 10 Years and Over by Economic Activity, Sex, Age Groups in Years and Type of Locality (Rural, ريف)

Economic Activity & Sex	المجموع Total	Age Groups in Years											النشاط الاقتصادي والجنس		
		غير مبين Not Stated	+65	64 - 60	59 - 55	54 - 50	49 - 45	44 - 40	39 - 35	34 - 30	29 - 25	24 - 20		19 - 15	14 - 10
Male															ذكور
Agriculture, Hunting and Forestry	1145	-	130	73	48	69	63	87	90	119	127	160	155	24	الزراعة والصيد والحراجه
Fishing	-	-	-	-	-	-	-	-	-	-	-	-	-	-	صيد الاسماك
Mining and Quarrying	14	-	-	-	-	-	1	1	4	4	3	-	1	-	التعدين واستغلال المحاجر
Manufacturing	656	-	5	3	6	17	17	58	96	121	148	131	50	4	الصناعات التحويلية
Electricity, Gas and Water Supply	10	-	2	1	2	2	-	-	-	-	2	1	-	-	امدادات الكهرباء والغاز و امدادات المياه
Construction	1415	-	-	9	15	24	65	122	191	237	288	319	143	2	الإنشاءات
Whole sale and Retail Trade	442	-	13	9	11	17	25	43	54	72	78	79	38	3	تجارة الجملة والتجزئه
Hotels and Restaurants	54	-	-	-	-	2	1	2	6	11	9	15	7	1	الفنادق والمطاعم
Transport, Storage and Communication	166	-	2	3	2	2	15	26	25	37	30	19	5	-	النقل والتخزين والاتصالات
Financial Intermediation	44	-	-	-	2	1	2	4	15	10	7	2	1	-	الوساطة المالية
Real-estate, Renting and Business Activities	43	-	-	-	-	-	7	2	5	13	7	6	3	-	الانشطة العقارية والإيجارية وأنشطة المشاريع التجارية
Public Administration and Defense	524	-	3	11	14	23	34	28	44	68	121	145	33	-	الإدارة العامة والدفاع والضمان الاجتماعي الاجباري
Education	305	2	-	-	14	23	48	47	50	74	31	16	-	-	التعليم
Health and Social Work	37	-	-	-	3	1	3	5	4	8	6	7	-	-	الصحة والعمل الاجتماعي
Other Community Social and Personal service Activities	82	-	4	2	5	3	4	11	12	17	18	4	2	-	أنشطة الخدمة المجتمعية والاجتماعية والشخصية الأخرى
Private Households with Employed Persons	4	-	-	1	1	-	-	-	1	-	-	-	1	-	الأسر الخاصة التي تعين أفراد أداء الأعمال المنزلية
Extraterritorial Organizations and Bodies	1	-	-	-	-	-	-	-	-	1	-	-	-	-	المنظمات والهيئات غير الإقليمية
Not Stated	13	-	-	-	1	-	2	-	1	1	2	3	3	-	غير مبين
Total	4955	2	159	112	124	184	287	436	598	793	877	907	442	34	المجموع

جدول (52 تابع): السكان الفلسطينيون 10 سنوات فأكثر المشتغلون حسب النشاط الاقتصادي والجنس وفئات العمر بالسنوات ونوع التجمع

Table (52 Cont.): Employed Palestinian Population 10 Years and Over by Economic Activity, Sex, Age Groups in Years and Type of Locality (Rural, ريف)

Economic Activity & Sex	المجموع Total	فئات العمر بالسنوات												النشاط الاقتصادي والجنس	
		غير مبين Not Stated	+65	64 - 60	59 - 55	54 - 50	49 - 45	44 - 40	39 - 35	34 - 30	29 - 25	24 - 20	19 - 15		14 - 10
Female															إناث
Agriculture, Hunting and Forestry	189	-	13	6	6	16	14	24	21	24	23	23	15	4	الزراعة والصيد والحراة
Fishing	-	-	-	-	-	-	-	-	-	-	-	-	-	-	صيد الاسماك
Mining and Quarrying	-	-	-	-	-	-	-	-	-	-	-	-	-	-	التعدين واستغلال المحاجر
Manufacturing	231	-	1	2	3	4	5	10	20	39	46	55	39	7	الصناعات التحويلية
Electricity, Gas and Water Supply	-	-	-	-	-	-	-	-	-	-	-	-	-	-	امدادات الكهرباء والغاز و امدادات المياه
Construction	-	-	-	-	-	-	-	-	-	-	-	-	-	-	الإنشاءات
Whole sale and Retail Trade	17	-	1	1	3	-	4	3	1	1	2	1	-	-	تجارة الجملة والتجزئة
Hotels and Restaurants	-	-	-	-	-	-	-	-	-	-	-	-	-	-	الفنادق والمطاعم
Transport, Storage and Communication	1	-	-	-	-	-	-	-	-	-	1	-	-	-	النقل والتخزين والاتصالات
Financial Intermediation	1	-	-	-	-	-	-	-	-	-	1	-	-	-	الوساطة المالية
Real-estate, Renting and Business Activities	4	-	-	-	-	-	-	1	-	-	2	1	-	-	الانشطة العقارية والإيجارية وأنشطة المشاريع التجارية
Public Administration and Defense	34	-	-	-	-	-	-	1	7	4	9	10	3	-	الإدارة العامة والدفاع والضمان الاجتماعي الاجباري
Education	122	-	1	-	-	4	5	9	29	28	30	16	-	-	التعليم
Health and Social Work	25	-	1	-	-	1	2	6	2	2	7	4	-	-	الصحة والعمل الاجتماعي
Other Community Social and Personal service Activities	4	-	-	-	-	-	-	-	1	-	-	3	-	-	أنشطة الخدمة المجتمعية والاجتماعية والشخصية الأخرى
Private Households with Employed Persons	3	-	-	-	-	1	-	-	1	1	-	-	-	-	الأسر الخاصة التي تعين أفراد أداء الأعمال المنزلية
Extraterritorial Organizations and Bodies	-	-	-	-	-	-	-	-	-	-	-	-	-	-	المنظمات والهيئات غير الإقليمية
Not Stated	2	-	-	-	-	-	-	-	1	-	-	1	-	-	غير مبين
Total	633	-	17	9	12	26	30	54	83	99	121	114	57	11	المجموع

جدول (52 تابع): السكان الفلسطينيون 10 سنوات فأكثر المشتغلون حسب النشاط الاقتصادي والجنس وفئات العمر بالسنوات ونوع التجمع

Table (52 Cont.): Employed Palestinian Population 10 Years and Over by Economic Activity, Sex, Age Groups in Years and Type of Locality (Rural, ريف)

Economic Activity & Sex	المجموع Total	فئات العمر بالسنوات												النشاط الاقتصادي والجنس			
		غير مبين Not Stated	+65	64 - 60	59 - 55	54 - 50	49 - 45	44 - 40	39 - 35	34 - 30	29 - 25	24 - 20	19 - 15		14 - 10		
Both Sexes																	كلا الجنسين
Agriculture, Hunting and Forestry	1334	-	143	79	54	85	77	111	111	143	150	183	170	28			الزراعة والصيد والحراة
Fishing	-	-	-	-	-	-	-	-	-	-	-	-	-	-	-	-	صيد الاسماك
Mining and Quarrying	14	-	-	-	-	-	1	1	4	4	3	-	1	-	-	-	التعدين واستغلال المحاجر
Manufacturing	887	-	6	5	9	21	22	68	116	160	194	186	89	11			الصناعات التحويلية
Electricity, Gas and Water Supply	10	-	2	1	2	2	-	-	-	-	2	1	-	-			امدادات الكهرباء والغاز و امدادات المياه
Construction	1415	-	-	9	15	24	65	122	191	237	288	319	143	2			الإنشاءات
Whole sale and Retail Trade	459	-	14	10	14	17	29	46	55	73	80	80	38	3			تجارة الجملة والتجزئة
Hotels and Restaurants	54	-	-	-	-	2	1	2	6	11	9	15	7	1			الفنادق والمطاعم
Transport, Storage and Communication	167	-	2	3	2	2	15	26	25	37	31	19	5	-			النقل والتخزين والاتصالات
Financial Intermediation	45	-	-	-	2	1	2	4	15	10	8	2	1	-			الوساطة المالية
Real-estate, Renting and Business Activities	47	-	-	-	-	-	7	3	5	13	9	7	3	-			الانشطة العقارية والإيجارية وأنشطة المشاريع التجارية
Public Administration and Defense	558	-	3	11	14	23	34	29	51	72	130	155	36	-			الإدارة العامة والدفاع والضمان الاجتماعي الاجباري
Education	427	2	1	-	14	27	53	56	79	102	61	32	-	-			التعليم
Health and Social Work	62	-	1	-	3	2	5	11	6	10	13	11	-	-			الصحة والعمل الاجتماعي
Other Community Social and Personal service Activities	86	-	4	2	5	3	4	11	13	17	18	7	2	-			أنشطة الخدمة المجتمعية والاجتماعية والشخصية الأخرى
Private Households with Employed Persons	7	-	-	1	1	1	-	-	2	1	-	-	1	-			الأسر الخاصة التي تعين أفراد أداء الأعمال المنزلية
Extraterritorial Organizations and Bodies	1	-	-	-	-	-	-	-	-	1	-	-	-	-			المنظمات والهيئات غير الإقليمية
Not Stated	15	-	-	-	1	-	2	-	2	1	2	4	3	-			غير مبين
Total	5588	2	176	121	136	210	317	490	681	892	998	1021	499	45			المجموع

جدول (52 تابع): السكان الفلسطينيين 10 سنوات فأكثر المشتغلون حسب النشاط الاقتصادي والجنس وفئات العمر بالسنوات ونوع التجمع

Table (52 Cont.): Employed Palestinian Population 10 Years and Over by Economic Activity, Sex, Age Groups in Years and Type of Locality (المجموع Total)

Economic Activity & Sex	المجموع Total	فئات العمر بالسنوات											النشاط الاقتصادي والجنس			
		غير مبين Not Stated	+65	64 - 60	59 - 55	54 - 50	49 - 45	44 - 40	39 - 35	34 - 30	29 - 25	24 - 20		19 - 15	14 - 10	
Male																ذكور
Agriculture, Hunting and Forestry	2116	1	192	130	97	127	118	160	187	269	274	283	246	32		الزراعة والصيد والحراجة
Fishing	1	-	-	-	-	-	-	-	-	-	1	-	-	-		صيد الاسماك
Mining and Quarrying	18	-	-	-	1	-	2	1	4	4	3	1	2	-		التعدين واستغلال المحاجر
Manufacturing	1524	2	9	13	19	35	61	135	214	281	313	294	139	9		الصناعات التحويلية
Electricity, Gas and Water Supply	28	-	5	1	3	2	3	-	3	2	3	6	-	-		امدادات الكهرباء والغاز و امدادات المياه
Construction	3863	1	2	17	27	76	152	314	536	678	809	860	380	11		الإنشاءات
Whole sale and Retail Trade	1911	1	61	57	56	90	129	172	269	284	316	288	169	19		تجارة الجملة والتجزئة
Hotels and Restaurants	133	-	1	-	1	6	9	13	12	23	21	25	19	3		الفنادق والمطاعم
Transport, Storage and Communication	558	-	6	8	9	17	58	81	108	113	87	56	13	2		النقل والتخزين والاتصالات
Financial Intermediation	109	-	1	-	4	6	7	9	32	21	19	8	2	-		الوساطة المالية
Real-estate, Renting and Business Activities	141	-	2	5	3	2	16	11	25	34	25	12	5	1		الانشطة العقارية والإيجارية وأنشطة المشاريع التجارية
Public Administration and Defense	1257	-	11	20	38	77	116	89	139	181	245	275	66	-		الإدارة العامة والدفاع والضمان الاجتماعي الاجباري
Education	568	2	1	1	29	70	100	78	103	108	47	28	1	-		التعليم
Health and Social Work	179	1	1	-	8	10	16	22	32	35	33	20	1	-		الصحة والعمل الاجتماعي
Other Community Social and Personal service Activities	222	-	11	5	7	12	14	25	31	42	36	25	14	-		أنشطة الخدمة المجتمعية والاجتماعية والشخصية الأخرى
Private Households with Employed Persons	11	-	-	1	1	-	1	1	1	1	3	1	1	-		الأسر الخاصة التي تعين أفراد أداء الأعمال المنزلية
Extraterritorial Organizations and Bodies	6	-	-	1	-	1	-	-	-	2	2	-	-	-		المنظمات والهيئات غير الإقليمية
Not Stated	39	-	-	2	2	1	2	2	4	4	5	7	10	-		غير مبين
Total	12684	8	303	261	305	532	804	1113	1700	2082	2242	2189	1068	77		المجموع

جدول (52 تابع): السكان الفلسطينيون 10 سنوات فأكثر المشتغلون حسب النشاط الاقتصادي والجنس وفئات العمر بالسنوات ونوع التجمع

Table (52 Cont.): Employed Palestinian Population 10 Years and Over by Economic Activity, Sex, Age Groups in Years and Type of Locality (المجموع, Total)

Economic Activity & Sex	المجموع Total	فئات العمر بالسنوات												النشاط الاقتصادي والجنس	
		غير مبين Not Stated	+65	64 - 60	59 - 55	54 - 50	49 - 45	44 - 40	39 - 35	34 - 30	29 - 25	24 - 20	19 - 15		14 - 10
Female															إناث
Agriculture, Hunting and Forestry	298	-	25	15	24	35	23	34	28	31	32	30	17	4	الزراعة والصيد والحراجة
Fishing	-	-	-	-	-	-	-	-	-	-	-	-	-	-	صيد الأسماك
Mining and Quarrying	-	-	-	-	-	-	-	-	-	-	-	-	-	-	التعدين واستغلال المحاجر
Manufacturing	541	-	3	4	7	18	20	31	61	90	90	113	92	12	الصناعات التحويلية
Electricity, Gas and Water Supply	-	-	-	-	-	-	-	-	-	-	-	-	-	-	امدادات الكهرباء والغاز و امدادات المياه
Construction	2	-	-	-	-	1	-	-	-	-	-	1	-	-	الإنشاءات
Whole sale and Retail Trade	71	-	3	4	10	2	7	15	5	11	7	7	-	-	تجارة الجملة والتجزئة
Hotels and Restaurants	2	-	-	-	-	-	-	-	-	-	1	1	-	-	الفنادق والمطاعم
Transport, Storage and Communication	7	-	-	-	-	1	-	-	-	2	2	1	1	-	النقل والتخزين والاتصالات
Financial Intermediation	16	-	-	-	-	-	-	-	2	5	6	2	1	-	الوساطة المالية
Real-estate, Renting and Business Activities	24	-	-	-	-	-	-	2	3	5	5	7	1	1	الانشطة العقارية والإيجارية وأنشطة المشاريع التجارية
Public Administration and Defense	113	-	1	-	-	1	4	6	17	23	30	26	5	-	الإدارة العامة والدفاع والضمان الاجتماعي الاجباري
Education	434	-	1	1	2	28	41	48	89	101	71	49	3	-	التعليم
Health and Social Work	128	-	1	-	3	6	8	21	16	14	38	20	1	-	الصحة والعمل الاجتماعي
Other Community Social and Personal service Activities	32	-	-	-	-	2	4	3	3	6	2	7	5	-	أنشطة الخدمة المجتمعية والاجتماعية والشخصية الأخرى
Private Households with Employed Persons	29	-	-	-	-	2	3	7	8	2	2	4	1	-	الأسر الخاصة التي تعين أفراد أداء الأعمال المنزلية
Extraterritorial Organizations and Bodies	6	-	-	-	2	-	-	1	-	3	-	-	-	-	المنظمات والهيئات غير الإقليمية
Not Stated	10	-	-	-	-	-	-	-	2	1	2	3	2	-	غير مبين
Total	1713	-	34	24	48	96	110	168	234	294	288	271	129	17	المجموع

جدول (52 تابع): السكان الفلسطينيون 10 سنوات فأكثر المشتغلون حسب النشاط الاقتصادي والجنس وفئات العمر بالسنوات ونوع التجمع

Table (52 Cont.): Employed Palestinian Population 10 Years and Over by Economic Activity, Sex, Age Groups in Years and Type of Locality (المجموع Total)

Economic Activity & Sex	المجموع Total	Age Groups in Years											النشاط الاقتصادي والجنس				
		غير مبين Not Stated	+65	64 - 60	59 - 55	54 - 50	49 - 45	44 - 40	39 - 35	34 - 30	29 - 25	24 - 20		19 - 15	14 - 10		
Both Sexes																	كلا الجنسين
Agriculture, Hunting and Forestry	2414	1	217	145	121	162	141	194	215	300	306	313	263	36			الزراعة والصيد والحراجة
Fishing	1	-	-	-	-	-	-	-	-	-	1	-	-	-			صيد الأسماك
Mining and Quarrying	18	-	-	-	1	-	2	1	4	4	3	1	2	-			التعدين واستغلال المحاجر
Manufacturing	2065	2	12	17	26	53	81	166	275	371	403	407	231	21			الصناعات التحويلية
Electricity, Gas and Water Supply	28	-	5	1	3	2	3	-	3	2	3	6	-	-			امدادات الكهرباء والغاز و امدادات المياه
Construction	3865	1	2	17	27	77	152	314	536	678	809	861	380	11			الإنشاءات
Whole sale and Retail Trade	1982	1	64	61	66	92	136	187	274	295	323	295	169	19			تجارة الجملة والتجزئة
Hotels and Restaurants	135	-	1	-	1	6	9	13	12	23	22	26	19	3			الفنادق والمطاعم
Transport, Storage and Communication	565	-	6	8	9	18	58	81	108	115	89	57	14	2			النقل والتخزين والاتصالات
Financial Intermediation	125	-	1	-	4	6	7	9	34	26	25	10	3	-			الوساطة المالية
Real-estate, Renting and Business Activities	165	-	2	5	3	2	16	13	28	39	30	19	6	2			الانشطة العقارية والإيجارية وأنشطة المشاريع التجارية
Public Administration and Defense	1370	-	12	20	38	78	120	95	156	204	275	301	71	-			الإدارة العامة والدفاع والضمان الاجتماعي الاجباري
Education	1002	2	2	2	31	98	141	126	192	209	118	77	4	-			التعليم
Health and Social Work	307	1	2	-	11	16	24	43	48	49	71	40	2	-			الصحة والعمل الاجتماعي
Other Community Social and Personal service Activities	254	-	11	5	7	14	18	28	34	48	38	32	19	-			أنشطة الخدمة المجتمعية والاجتماعية والشخصية الأخرى
Private Households with Employed Persons	40	-	-	1	1	2	4	8	9	3	5	5	2	-			الأسر الخاصة التي تعين أفراد أداء الأعمال المنزلية
Extraterritorial Organizations and Bodies	12	-	-	1	2	1	-	1	-	5	2	-	-	-			المنظمات والهيئات غير الإقليمية
Not Stated	49	-	-	2	2	1	2	2	6	5	7	10	12	-			غير مبين
Total	14397	8	337	285	353	628	914	1281	1934	2376	2530	2460	1197	94			المجموع

جدول 53: السكان الفلسطينيين 10 سنوات فأكثر المشغولون حسب فئات العمر بالسنوات والجنس والحالة العملية

Table 53: Employed Palestinian Population 10 Years and Over by Age Groups in Years, Sex and Employment Status

Age and Sex	المجموع Total	الحالة العملية						العمر والجنس
		غير مبيّن Not Stated	أخرى Others	يعمل لدى الأسرة دون أجر Unpaid Family Member	مستخدم بأجر Wage Employee	يعمل لحسابه Self Employed	صاحب عمل Employer	
Male								ذكور
10 - 14	77	-	-	36	39	2	-	14 - 10
15 - 19	1068	6	5	196	804	54	3	19 - 15
20 - 24	2189	2	1	182	1774	197	33	24 - 20
25 - 29	2242	2	3	92	1703	348	94	29 - 25
30 - 34	2082	1	-	30	1525	389	137	34 - 30
35 - 39	1700	2	3	23	1172	369	131	39 - 35
40 - 44	1113	-	2	5	747	273	86	44 - 40
45 - 49	804	-	1	1	515	210	77	49 - 45
50 - 54	532	-	1	2	323	168	38	54 - 50
55 - 59	305	-	2	2	160	112	29	59 - 55
60 - 64	261	-	1	6	81	143	30	64 - 60
65+	303	1	2	11	52	208	29	+65
Not Stated	8	-	-	1	7	-	-	غير مبيّن
Total	12684	14	21	587	8902	2473	687	المجموع

جدول (53 تابع): السكان الفلسطينيين 10 سنوات فأكثر المشتغلون حسب فئات العمر بالسنوات والجنس والحالة العملية

Table (53 Cont.): Employed Palestinian Population 10 Years and Over by Age Groups in Years, Sex and Employment Status

Age and Sex	المجموع Total	الحالة العملية						العمر والجنس
		Employment Status						
		غير مبيّن Not Stated	أخرى Others	يعمل لدى الأسرة دون أجر Unpaid Family Member	مستخدم بأجر Wage Employee	يعمل لحسابه Self Employed	صاحب عمل Employer	
Female								إناث
10 - 14	17	-	-	4	13	-	-	14 - 10
15 - 19	129	2	-	18	106	2	1	19 - 15
20 - 24	271	5	1	30	227	8	-	24 - 20
25 - 29	288	1	-	26	244	14	3	29 - 25
30 - 34	294	1	1	25	240	22	5	34 - 30
35 - 39	234	-	-	18	194	17	5	39 - 35
40 - 44	168	-	-	21	123	16	8	44 - 40
45 - 49	110	-	-	10	84	9	7	49 - 45
50 - 54	96	-	1	6	71	12	6	54 - 50
55 - 59	48	-	-	9	26	12	1	59 - 55
60 - 64	24	-	-	4	12	8	-	64 - 60
65+	34	-	-	8	19	7	-	+65
Not Stated	-	-	-	-	-	-	-	غير مبيّن
Total	1713	9	3	179	1359	127	36	المجموع

جدول (53 تابع): السكان الفلسطينيون 10 سنوات فأكثر المشتغلون حسب فئات العمر بالسنوات والجنس والحالة العملية

Table (53 Cont.): Employed Palestinian Population 10 Years and Over by Age Groups in Years, Sex and Employment Status

Age and Sex	المجموع Total	Employment Status					الحالة العملية		العمر والجنس
		غير مبيّن Not Stated	أخرى Others	يعمل لدى الأسرة دون أجر Unpaid Family Member	مستخدم بأجر Wage Employee	يعمل لحسابه Self Employed	صاحب عمل Employer		
Both Sexes									كلا الجنسين
10 - 14	94	-	-	40	52	2	-	-	14 - 10
15 - 19	1197	8	5	214	910	56	4	4	19 - 15
20 - 24	2460	7	2	212	2001	205	33	33	24 - 20
25 - 29	2530	3	3	118	1947	362	97	97	29 - 25
30 - 34	2376	2	1	55	1765	411	142	142	34 - 30
35 - 39	1934	2	3	41	1366	386	136	136	39 - 35
40 - 44	1281	-	2	26	870	289	94	94	44 - 40
45 - 49	914	-	1	11	599	219	84	84	49 - 45
50 - 54	628	-	2	8	394	180	44	44	54 - 50
55 - 59	353	-	2	11	186	124	30	30	59 - 55
60 - 64	285	-	1	10	93	151	30	30	64 - 60
65+	337	1	2	19	71	215	29	29	+65
Not Stated	8	-	-	1	7	-	-	-	غير مبيّن
Total	14397	23	24	766	10261	2600	723	723	المجموع

جدول 54: السكان الفلسطينيين 15 سنة فأكثر المشتغلون حسب النشاط الاقتصادي والجنس والقطاع

Table 54: Employed Palestinian Population 15 Years and Over by Economic Activity, Sex and Sector

Economic Activity & Sex	المجموع Total	Sector									النشاط الاقتصادي والجنس
		غير مبيّن	خارج المنشآت	هيئة دولية	وكالة غوث	هيئة أو جمعية خدمة	حكومة اجنبية	حكومة وطنية	خاص اجنبي	خاص وطني	
		Not Stated	Not in Establishment	International Organization	UNRWA	Non Profit Organization	Foreign Government	National Government	Private Foreign	Private National	
Male											ذكور
Agriculture, Hunting and Forestry	2084	1	1486	-	-	-	12	2	230	353	الزراعة والصيد والحراة
Fishing	1	-	-	-	-	-	-	-	1	-	صيد الاسماك
Mining and Quarrying	18	-	2	-	-	-	1	-	11	4	التعدين واستغلال المحاجر
Manufacturing	1515	1	30	-	-	-	43	2	738	701	الصناعات التحويلية
Electricity, Gas and Water Supply	28	-	-	-	-	-	1	7	2	18	امدادات الكهرباء والغاز و امدادات المياه
Construction	3852	3	854	-	-	-	89	9	2299	598	الإشاءات
Whole sale and Retail Trade	1892	-	157	-	-	1	12	3	253	1466	تجارة الجملة والتجزئه
Hotels and Restaurants	130	-	-	-	-	-	6	-	39	85	الفنادق والمطاعم
Transport, Storage and Communication	556	-	283	-	-	1	6	15	38	213	النقل والتخزين والاتصالات
Financial Intermediation	109	-	-	-	-	1	3	4	51	50	الوساطة المالية
Real-estate, Renting and Business Activities	140	-	7	1	-	-	3	7	31	91	الانشطة العقارية والإيجارية وأنشطة المشاريع التجارية
Public Administration and Defense	1257	-	-	-	-	-	104	1153	-	-	الإدارة العامة والدفاع والضمان الاجتماعي الاجباري
Education	568	-	2	-	21	1	49	421	20	54	التعليم
Health and Social Work	179	1	2	-	26	20	6	68	6	50	الصحة والعمل الاجتماعي
Other Community Social and Personal service Activities	222	1	10	-	-	8	8	67	61	67	أنشطة الخدمة المجتمعية والاجتماعية والشخصية الأخرى
Private Households with Employed Persons	11	-	11	-	-	-	-	-	-	-	الأسر الخاصة التي تعين أفراد لأداء الأعمال المنزلية
Extraterritorial Organizations and Bodies	6	-	-	3	3	-	-	-	-	-	المنظمات والهيئات غير الإقليمية
Not Stated	39	10	3	-	-	-	3	3	9	11	غير مبيّن
Total	12607	17	2847	4	50	32	346	1761	3789	3761	المجموع

جدول (54 تابع): السكان الفلسطينيين 15 سنة فأكثر المشتغلون حسب النشاط الاقتصادي والجنس والقطاع

Table (54 Cont.): Employed Palestinian Population 15 Years and Over by Economic Activity, Sex and Sector

Economic Activity & Sex	المجموع Total	Sector									النشاط الاقتصادي والجنس
		غير مبين	خارج المنشآت	هيئة دولية	وكالة غوث	هيئة أو جمعية خيرية	حكومة أجنبية	حكومة وطنية	خاص أجنبي	خاص وطني	
		Not Stated	Not in Establishment	International Organization	UNRWA	Non Profit Organization	Foreign Government	National Government	Private Foreign	Private National	
Female											إناث
Agriculture, Hunting and Forestry	294	2	189	-	-	-	1	-	80	22	الزراعة والصيد والحراجة
Fishing	-	-	-	-	-	-	-	-	-	-	صيد الاسماك
Mining and Quarrying	-	-	-	-	-	-	-	-	-	-	التعدين واستغلال المحاجر
Manufacturing	529	-	7	-	-	4	-	-	62	456	الصناعات التحويلية
Electricity, Gas and Water Supply	-	-	-	-	-	-	-	-	-	-	امدادات الكهرباء والغاز و امدادات المياه
Construction	2	-	-	-	-	-	-	-	-	-	الإشاعات
Whole sale and Retail Trade	71	-	6	-	-	-	1	1	4	59	تجارة الجملة والتجزئه
Hotels and Restaurants	2	-	-	-	-	-	-	-	2	-	الفنادق والمطاعم
Transport, Storage and Communication	7	-	-	-	-	-	-	1	1	5	النقل والتخزين والاتصالات
Financial Intermediation	16	-	-	-	-	-	-	-	9	7	الوساطة المالية
Real-estate, Renting and Business Activities	23	-	2	-	-	-	1	1	1	18	الانشطة العقارية والإيجارية وأنشطة المشاريع التجارية
Public Administration and Defense	113	-	-	-	-	-	5	108	-	-	الإدارة العامة والدفاع والضمان الاجتماعي الاجباري
Education	434	-	1	-	26	10	16	306	6	69	التعليم
Health and Social Work	128	-	2	-	23	39	5	36	8	15	الصحة والعمل الاجتماعي
Other Community Social and Personal service Activities	32	-	1	-	-	2	4	5	2	18	أنشطة الخدمة المجتمعية والاجتماعية والشخصية الأخرى
Private Households with Employed Persons	29	-	29	-	-	-	-	-	-	-	الأسر الخاصة التي تعين أفراد لأداء الأعمال المنزلية
Extraterritorial Organizations and Bodies	6	-	-	1	5	-	-	-	-	-	المنظمات والهيئات غير الإقليمية
Not Stated	10	7	-	-	-	-	-	1	1	1	غير مبين
Total	1696	9	237	1	54	55	33	459	176	672	المجموع

جدول (54 تابع): السكان الفلسطينيين 15 سنة فأكثر المشتغلون حسب النشاط الاقتصادي والجنس والقطاع

Table (54 Cont.): Employed Palestinian Population 15 Years and Over by Economic Activity, Sex and Sector

Economic Activity & Sex	المجموع Total	Sector									النشاط الاقتصادي والجنس
		غير مبين	خارج المنشآت	هيئة دولية	وكالة غوث	هيئة أو جمعية خيرية	حكومة اجنبية	حكومة وطنية	خاص اجنبي	خاص وطني	
		Not Stated	Not in Establishment	International Organization	UNRWA	Non Profit Organization	Foreign Government	National Government	Private Foreign	Private National	
Both Sexes											كلا الجنسين
Agriculture, Hunting and Forestry	2378	3	1675	-	-	-	13	2	310	375	الزراعة والصيد والحراة
Fishing	1	-	-	-	-	-	-	-	1	-	صيد الاسماك
Mining and Quarrying	18	-	2	-	-	-	1	-	11	4	التعدين واستغلال المحاجر
Manufacturing	2044	1	37	-	-	4	43	2	800	1157	الصناعات التحويلية
Electricity, Gas and Water Supply	28	-	-	-	-	-	1	7	2	18	امدادات الكهرباء والغاز وإمدادات المياه
Construction	3854	3	854	-	-	-	89	9	2299	600	الإتشاءات
Whole sale and Retail Trade	1963	-	163	-	-	1	13	4	257	1525	تجارة الجملة والتجزئه
Hotels and Restaurants	132	-	-	-	-	-	6	-	41	85	الفنادق والمطاعم
Transport, Storage and Communication	563	-	283	-	-	1	6	16	39	218	النقل والتخزين والاتصالات
Financial Intermediation	125	-	-	-	-	1	3	4	60	57	الوساطة المالية
Real-estate, Renting and Business Activities	163	-	9	1	-	-	4	8	32	109	الانشطة العقارية والإيجارية وأنشطة المشاريع التجارية
Public Administration and Defense	1370	-	-	-	-	-	109	1261	-	-	الإدارة العامة والدفاع والضمان الاجتماعي الاجباري
Education	1002	-	3	-	47	11	65	727	26	123	التعليم
Health and Social Work	307	1	4	-	49	59	11	104	14	65	الصحة والعمل الاجتماعي
Other Community Social and Personal service Activities	254	1	11	-	-	10	12	72	63	85	أنشطة الخدمة المجتمعية والاجتماعية والشخصية الاخري
Private Households with Employed Persons	40	-	40	-	-	-	-	-	-	-	الأسر الخاصة التي تعين أفراد لأداء الأعمال المنزلية
Extraterritorial Organizations and Bodies	12	-	-	4	8	-	-	-	-	-	المنظمات والهيئات غير الإقليمية
Not Stated	49	17	3	-	-	-	3	4	10	12	غير مبين
Total	14303	26	3084	5	104	87	379	2220	3965	4433	المجموع

جدول 55: السكان الفلسطينيون 10 سنوات فأكثر المتعطلون عن العمل حسب الجنس وفئات العمر بالسنوات وعدد سنوات الدراسة ونوع التجمع

Table 55: Unemployed Palestinian Population 10 Years and Over by Sex, Age Groups in Years, Years of Schooling and Type of Locality (Urban, حضر)

Age and Sex	المجموع Total	Years of Schooling					سنوات الدراسة		العمر والجنس
		غير مبين Not Stated	+13	12 - 10	9 - 7	6 - 1	0		
Male									ذكور
10 - 14	68	-	-	-	18	45	5		14 - 10
15 - 19	469	-	-	132	207	122	8		19 - 15
20 - 24	333	-	18	142	104	66	3		24 - 20
25 - 44	468	-	75	123	142	125	3		44 - 25
45 - 64	261	-	42	47	52	99	21		64 - 45
65+	80	-	5	5	3	49	18		+65
Not Stated	3	-	-	2	-	1	-		غير مبين
Total	1682	-	140	451	526	507	58		المجموع
Female									إناث
10 - 14	5	-	-	-	1	3	1		14 - 10
15 - 19	37	-	-	9	17	11	-		19 - 15
20 - 24	34	-	15	5	8	6	-		24 - 20
25 - 44	73	-	37	6	12	13	5		44 - 25
45 - 64	15	-	3	4	2	3	3		64 - 45
65+	5	-	-	-	-	1	4		+65
Not Stated	-	-	-	-	-	-	-		غير مبين
Total	169	-	55	24	40	37	13		المجموع
Both Sexes									كلا الجنسين
10 - 14	73	-	-	-	19	48	6		14 - 10
15 - 19	506	-	-	141	224	133	8		19 - 15
20 - 24	367	-	33	147	112	72	3		24 - 20
25 - 44	541	-	112	129	154	138	8		44 - 25
45 - 64	276	-	45	51	54	102	24		64 - 45
65+	85	-	5	5	3	50	22		+65
Not Stated	3	-	-	2	-	1	-		غير مبين
Total	1851	-	195	475	566	544	71		المجموع

جدول (55 تابع): السكان الفلسطينيين 10 سنوات فأكثر المتعطلون عن العمل حسب الجنس وفئات العمر بالسنوات وعدد سنوات الدراسة ونوع التجمع

Table (55 Cont.): Unemployed Palestinian Population 10 Years and Over by Sex, Age Groups in Years, Years of Schooling and Type of Locality

(ريف, Rural)

Age and Sex	المجموع Total	سنوات الدراسة						العمر والجنس
		غير مبين Not Stated	+13	12 - 10	9 - 7	6 - 1	0	
Male								ذكور
10 - 14	27	-	-	-	7	20	-	14 - 10
15 - 19	148	-	-	49	61	35	3	19 - 15
20 - 24	172	-	27	84	36	23	2	24 - 20
25 - 44	280	-	69	93	61	52	5	44 - 25
45 - 64	166	-	30	25	23	69	19	64 - 45
65+	44	-	1	2	4	14	23	+65
Not Stated	-	-	-	-	-	-	-	غير مبين
Total	837	-	127	253	192	213	52	المجموع
Female								إناث
10 - 14	3	-	-	-	-	3	-	14 - 10
15 - 19	12	-	-	4	4	3	1	19 - 15
20 - 24	22	-	9	8	4	1	-	24 - 20
25 - 44	33	-	16	8	-	3	6	44 - 25
45 - 64	5	-	-	-	-	1	4	64 - 45
65+	1	-	-	-	-	-	1	+65
Not Stated	-	-	-	-	-	-	-	غير مبين
Total	76	-	25	20	8	11	12	المجموع
Both Sexes								كلا الجنسين
10 - 14	30	-	-	-	7	23	-	14 - 10
15 - 19	160	-	-	53	65	38	4	19 - 15
20 - 24	194	-	36	92	40	24	2	24 - 20
25 - 44	313	-	85	101	61	55	11	44 - 25
45 - 64	171	-	30	25	23	70	23	64 - 45
65+	45	-	1	2	4	14	24	+65
Not Stated	-	-	-	-	-	-	-	غير مبين
Total	913	-	152	273	200	224	64	المجموع

جدول (55 تابع): السكان الفلسطينيون 10 سنوات فأكثر المتعطلون عن العمل حسب الجنس وفئات العمر بالسنوات وعدد سنوات الدراسة ونوع التجمع

Table (55 Cont.): Unemployed Palestinian Population 10 Years and Over by Sex, Age Groups in Years, Years of Schooling and Type of Locality

(المجموع، Total)

Age and Sex	المجموع Total	سنوات الدراسة					العمر والجنس	
		غير مبين Not Stated	+13	12 - 10	9 - 7	6 - 1		0
Male							ذكور	
10 - 14	95	-	-	-	25	65	5	14 - 10
15 - 19	617	-	-	181	268	157	11	19 - 15
20 - 24	505	-	45	226	140	89	5	24 - 20
25 - 44	748	-	144	216	203	177	8	44 - 25
45 - 64	427	-	72	72	75	168	40	64 - 45
65+	124	-	6	7	7	63	41	+65
Not Stated	3	-	-	2	-	1	-	غير مبين
Total	2519	-	267	704	718	720	110	المجموع
Female								إناث
10 - 14	8	-	-	-	1	6	1	14 - 10
15 - 19	49	-	-	13	21	14	1	19 - 15
20 - 24	56	-	24	13	12	7	-	24 - 20
25 - 44	106	-	53	14	12	16	11	44 - 25
45 - 64	20	-	3	4	2	4	7	64 - 45
65+	6	-	-	-	-	1	5	+65
Not Stated	-	-	-	-	-	-	-	غير مبين
Total	245	-	80	44	48	48	25	المجموع
Both Sexes								كلا الجنسين
10 - 14	103	-	-	-	26	71	6	14 - 10
15 - 19	666	-	-	194	289	171	12	19 - 15
20 - 24	561	-	69	239	152	96	5	24 - 20
25 - 44	854	-	197	230	215	193	19	44 - 25
45 - 64	447	-	75	76	77	172	47	64 - 45
65+	130	-	6	7	7	64	46	+65
Not Stated	3	-	-	2	-	1	-	غير مبين
Total	2764	-	347	748	766	768	135	المجموع

جدول 56: السكان الفلسطينيون 10 سنوات فأكثر المتطلون عن العمل حسب الجنس وفئات العمر بالسنوات والحالة الزوجية ونوع التجمع

Table 56: Unemployed Palestinian Population 10 Years and Over by Sex, Age Groups in Years, Marital Status and Type of Locality (Urban, حضر)

العمر والجنس	المجموع الكلي Grand Total	دون سن الزواج Less than Age of Marriage	المجموع Total	الحالة الزوجية						العمر والجنس
				غير مبين Not Stated	أرمل Widowed	مطلق Divorced	متزوج Married	عقد قران لأول مرة Legally Married	لم يتزوج أبداً Never Married	
Male										ذكور
10 - 11	1	1	-	-	-	-	-	-	-	11 - 10
12 - 14	67	-	67	-	-	-	-	-	67	14 - 12
15 - 19	469	-	469	1	-	-	4	2	462	19 - 15
20 - 24	333	-	333	-	-	2	59	16	256	24 - 20
25 - 44	468	-	468	3	-	4	346	8	107	44 - 25
45 - 64	261	-	261	-	1	-	256	-	4	64 - 45
65+	80	-	80	-	4	-	76	-	-	+65
Not Stated	3	-	3	-	-	-	-	-	3	غير مبين
Total	1682	1	1681	4	5	6	741	26	899	المجموع
Female										إناث
10 - 11	1	1	-	-	-	-	-	-	-	11 - 10
12 - 14	4	-	4	-	-	-	-	-	4	14 - 12
15 - 19	37	-	37	-	-	-	-	2	35	19 - 15
20 - 24	34	-	34	-	-	1	1	5	27	24 - 20
25 - 44	73	-	73	-	2	8	30	-	33	44 - 25
45 - 64	15	-	15	-	1	1	10	-	3	64 - 45
65+	5	-	5	-	4	1	-	-	-	+65
Not Stated	-	-	-	-	-	-	-	-	-	غير مبين
Total	169	1	168	-	7	11	41	7	102	المجموع
Both Sexes										كلا الجنسين
10 - 11	2	2	-	-	-	-	-	-	-	11 - 10
12 - 14	71	-	71	-	-	-	-	-	71	14 - 12
15 - 19	506	-	506	1	-	-	4	4	497	19 - 15
20 - 24	367	-	367	-	-	3	60	21	283	24 - 20
25 - 44	541	-	541	3	2	12	376	8	140	44 - 25
45 - 64	276	-	276	-	2	1	266	-	7	64 - 45
65+	85	-	85	-	8	1	76	-	-	+65
Not Stated	3	-	3	-	-	-	-	-	3	غير مبين
Total	1851	2	1849	4	12	17	782	33	1001	المجموع

جدول (56 تابع): السكان الفلسطينيون 10 سنوات فأكثر المتعطلون عن العمل حسب الجنس وفئات العمر بالسنوات والحالة الزوجية ونوع التجمع

Table (56 Cont.): Unemployed Palestinian Population 10 Years and Over by Sex, Age Groups in Years, Marital Status and Type of Locality
(ريف, Rural)

العمر والجنس Age and Sex	المجموع الكلي Grand Total	دون سن الزواج Less than Age of Marriage	المجموع Total	الحالة الزوجية Marital Status						العمر والجنس العمر والجنس
				غير مبين Not Stated	أرمل Widowed	مطلق Divorced	متزوج Married	عقد قران لأول مرة Legally Married	لم يتزوج أبداً Never Married	
Male										ذكور
10 - 11	1	1	-	-	-	-	-	-	-	11 - 10
12 - 14	26	-	26	-	-	-	-	-	26	14 - 12
15 - 19	148	-	148	-	-	-	-	1	147	19 - 15
20 - 24	172	-	172	3	-	-	32	6	131	24 - 20
25 - 44	280	-	280	-	-	2	206	7	65	44 - 25
45 - 64	166	-	166	-	-	-	163	-	3	64 - 45
65+	44	-	44	-	4	-	40	-	-	+65
Not Stated	-	-	-	-	-	-	-	-	-	غير مبين
Total	837	1	836	3	4	2	441	14	372	المجموع
Female										إناث
10 - 11	1	1	-	-	-	-	-	-	-	11 - 10
12 - 14	2	-	2	-	-	-	-	-	2	14 - 12
15 - 19	12	-	12	-	-	-	-	-	12	19 - 15
20 - 24	22	-	22	-	-	-	4	4	14	24 - 20
25 - 44	33	-	33	-	-	-	7	1	25	44 - 25
45 - 64	5	-	5	-	2	-	2	-	1	64 - 45
65+	1	-	1	-	1	-	-	-	-	+65
Not Stated	-	-	-	-	-	-	-	-	-	غير مبين
Total	76	1	75	-	3	-	13	5	54	المجموع
Both Sexes										كلا الجنسين
10 - 11	2	2	-	-	-	-	-	-	-	11 - 10
12 - 14	28	-	28	-	-	-	-	-	28	14 - 12
15 - 19	160	-	160	-	-	-	-	1	159	19 - 15
20 - 24	194	-	194	3	-	-	36	10	145	24 - 20
25 - 44	313	-	313	-	-	2	213	8	90	44 - 25
45 - 64	171	-	171	-	2	-	165	-	4	64 - 45
65+	45	-	45	-	5	-	40	-	-	+65
Not Stated	-	-	-	-	-	-	-	-	-	غير مبين
Total	913	2	911	3	7	2	454	19	426	المجموع

جدول (56 تابع): السكان الفلسطينيون 10 سنوات فأكثر المتعطلون عن العمل حسب الجنس وفئات العمر بالسنوات والحالة الزوجية ونوع التجمع

Table (56 Cont.): Unemployed Palestinian Population 10 Years and Over by Sex, Age Groups in Years, Marital Status and Type of Locality

(المجموع، Total)

العمر والجنس Age and Sex	المجموع الكلي Grand Total	دون سن الزواج Less than Age of Marriage	المجموع Total	الحالة الزوجية Marital Status						العمر والجنس العمر والجنس
				غير مبين Not Stated	أرمل Widowed	مطلق Divorced	متزوج Married	عقد قران لأول مرة Legally Married	لم يتزوج أبداً Never Married	
Male										ذكور
10 - 11	2	2	-	-	-	-	-	-	-	11 - 10
12 - 14	93	-	93	-	-	-	-	-	93	14 - 12
15 - 19	617	-	617	1	-	-	4	3	609	19 - 15
20 - 24	505	-	505	3	-	2	91	22	387	24 - 20
25 - 44	748	-	748	3	-	6	552	15	172	44 - 25
45 - 64	427	-	427	-	1	-	419	-	7	64 - 45
65+	124	-	124	-	8	-	116	-	-	+65
Not Stated	3	-	3	-	-	-	-	-	3	غير مبين
Total	2519	2	2517	7	9	8	1182	40	1271	المجموع
Female										إناث
10 - 11	2	2	-	-	-	-	-	-	-	11 - 10
12 - 14	6	-	6	-	-	-	-	-	6	14 - 12
15 - 19	49	-	49	-	-	-	-	2	47	19 - 15
20 - 24	56	-	56	-	-	1	5	9	41	24 - 20
25 - 44	106	-	106	-	2	8	37	1	58	44 - 25
45 - 64	20	-	20	-	3	1	12	-	4	64 - 45
65+	6	-	6	-	5	1	-	-	-	+65
Not Stated	-	-	-	-	-	-	-	-	-	غير مبين
Total	245	2	243	-	10	11	54	12	156	المجموع
Both Sexes										كلا الجنسين
10 - 11	4	4	-	-	-	-	-	-	-	11 - 10
12 - 14	99	-	99	-	-	-	-	-	99	14 - 12
15 - 19	666	-	666	1	-	-	4	5	656	19 - 15
20 - 24	561	-	561	3	-	3	96	31	428	24 - 20
25 - 44	854	-	854	3	2	14	589	16	230	44 - 25
45 - 64	447	-	447	-	4	1	431	-	11	64 - 45
65+	130	-	130	-	13	1	116	-	-	+65
Not Stated	3	-	3	-	-	-	-	-	3	غير مبين
Total	2764	4	2760	7	19	19	1236	52	1427	المجموع

جدول 57: السكان الفلسطينيون 10 سنوات فأكثر المتعطلون الذين سبق لهم العمل حسب الجنس وفئات العمر بالسنوات والمهنة الرئيسية

Table 57: Unemployed Ever Worked Palestinian Population 10 Years and Over by Sex, Age Groups in Years and Main Occupation

العمر والجنس	المجموع Total	المهنة الرئيسية										
		غير مبين	المهن الأولية	مشغلو الآلات ومجموعها	العمالون في الحرف وما اليها من المهن	العمال المهرة في الزراعة وصيد الأسماك	العمالون في الخدمات والباة في المحلات التجارية والاسواق	الكتابة	الفنيون والمتخصصون المساعدون	المتخصصون	المشروعون وموظفو الإدارة العليا	
Age and Sex	Total	Not Stated	Elementary Occupations	Plant, Machine Operators and Assemblers	Crafts and Related Workers	Skilled Agricultural and Fishery Workers	Services and Sales Workers	Clerks	Technicians and Associate Professionals	Professionals	Legislators and Managers	العمر والجنس
Male												ذكور
10 - 14	1	-	-	-	-	-	1	-	-	-	-	14 - 10
15 - 19	125	9	71	3	24	10	7	-	1	-	-	19 - 15
20 - 24	264	12	147	14	57	8	24	2	-	-	-	24 - 20
25 - 44	590	27	265	46	139	28	46	6	14	16	3	44 - 25
45 - 64	386	21	113	39	66	32	33	12	39	19	12	64 - 45
65+	124	6	38	6	6	46	10	3	5	2	2	+65
Not Stated	2	-	2	-	-	-	-	-	-	-	-	غير مبين
Total	1492	75	636	108	292	124	121	23	59	37	17	المجموع
Female												إناث
10 - 14	1	-	-	-	1	-	-	-	-	-	-	14 - 10
15 - 19	10	1	1	1	4	2	1	-	-	-	-	19 - 15
20 - 24	10	2	1	-	4	-	-	1	1	1	-	24 - 20
25 - 44	66	1	9	-	18	1	1	5	19	11	1	44 - 25
45 - 64	19	2	4	-	3	3	2	-	5	-	-	64 - 45
65+	6	-	2	-	-	4	-	-	-	-	-	+65
Not Stated	-	-	-	-	-	-	-	-	-	-	-	غير مبين
Total	112	6	17	1	30	10	4	6	25	12	1	المجموع
Both Sexes												كلا الجنسين
10 - 14	2	-	-	-	1	-	1	-	-	-	-	14 - 10
15 - 19	135	10	72	4	28	12	8	-	1	-	-	19 - 15
20 - 24	274	14	148	14	61	8	24	3	1	1	-	24 - 20
25 - 44	656	28	274	46	157	29	47	11	33	27	4	44 - 25
45 - 64	405	23	117	39	69	35	35	12	44	19	12	64 - 45
65+	130	6	40	6	6	50	10	3	5	2	2	+65
Not Stated	2	-	2	-	-	-	-	-	-	-	-	غير مبين
Total	1604	81	653	109	322	134	125	29	84	49	18	المجموع

جدول 58: السكان الفلسطينيين 15 سنة فأكثر المتعطلون الذين سبق لهم العمل حسب النشاط الاقتصادي والجنس والقطاع

Table 58: Unemployed Ever Worked Palestinian Population 15 Years and Over by Economic Activity, Sex and Sector

Economic Activity & Sex	المجموع Total	Sector									النشاط الاقتصادي والجنس
		غير مبين Not Stated	خارج المنشآت Not in Establishment	هيئة دولية International Organization	وكالة غوث UNRWA	هيئة أو جمعية خيرية Non Profit Organization	حكومة أجنبية Foreign Government	حكومة وطنية National Government	خاص أجنبي Private Foreign	خاص وطني Private National	
Male											ذكور
Agriculture, Hunting and Forestry	236	1	152	-	-	-	3	-	45	35	الزراعة والصيد والحراجة
Fishing	-	-	-	-	-	-	-	-	-	-	صيد الأسماك
Mining and Quarrying	3	-	-	-	-	-	-	-	3	-	التعدين واستغلال المحاجر
Manufacturing	153	1	4	-	-	-	5	-	77	66	الصناعات التحويلية
Electricity, Gas and Water Supply	2	-	-	-	-	-	-	-	1	1	إمدادات الكهرباء والغاز وإمدادات المياه
Construction	610	8	139	-	1	-	23	2	345	92	الإثنيات
Whole sale and Retail Trade	156	1	21	-	-	-	6	-	40	88	تجارة الجملة والتجزئة
Hotels and Restaurants	14	-	-	-	-	-	-	-	7	7	الفنادق والمطاعم
Transport, Storage and Communication	51	1	27	-	-	-	1	1	5	16	النقل والتخزين والاتصالات
Financial Intermediation	5	-	-	-	-	-	1	-	3	1	الوساطة المالية
Real-estate, Renting and Business Activities	12	-	-	-	-	-	4	1	5	2	الأنشطة العقارية والإيجارية وأنشطة المشاريع التجارية
Public Administration and Defense	65	-	-	-	-	-	28	37	-	-	الإدارة العامة والدفاع والضمان الاجتماعي الإجباري
Education	70	-	1	-	7	-	17	36	9	-	التعليم
Health and Social Work	16	-	1	-	2	1	3	5	3	1	الصحة والعمل الاجتماعي
Other Community Social and Personal service Activities	17	-	-	-	-	-	1	2	11	3	أنشطة الخدمة المجتمعية والاجتماعية والشخصية الأخرى
Private Households with Employed Persons	1	-	1	-	-	-	-	-	-	-	الأسر الخاصة التي تعين أفراد لأداء الأعمال المنزلية
Extraterritorial Organizations and Bodies	1	-	-	-	1	-	-	-	-	-	المنظمات والهيئات غير الإقليمية
Not Stated	79	75	-	-	-	-	-	-	3	1	غير مبين
Total	1491	87	346	-	11	1	92	84	557	313	المجموع

جدول (58 تابع): السكان الفلسطينيين 15 سنة فأكثر المتعطلون الذين سبق لهم العمل حسب النشاط الاقتصادي والجنس والقطاع

Table (58 Cont.): Unemployed Ever Worked Palestinian Population 15 Years and Over by Economic Activity, Sex and Sector

Economic Activity & Sex	المجموع Total	Sector									النشاط الاقتصادي والجنس
		غير مبين Not Stated	خارج المنشآت Not in Establishment	هيئة دولية International Organization	وكالة غوث UNRWA	هيئة أو جمعية خيرية Non Profit Organization	حكومة أجنبية Foreign Government	حكومة وطنية National Government	خاص أجنبي Private Foreign	خاص وطني Private National	
Female											إناث
Agriculture, Hunting and Forestry	19	-	11	-	-	-	-	-	7	1	الزراعة والصيد والحراجة
Fishing	-	-	-	-	-	-	-	-	-	-	صيد الأسماك
Mining and Quarrying	-	-	-	-	-	-	-	-	-	-	التعدين واستغلال المحاجر
Manufacturing	35	-	1	-	-	1	-	-	2	31	الصناعات التحويلية
Electricity, Gas and Water Supply	-	-	-	-	-	-	-	-	-	-	امدادات الكهرباء والغاز و إمدادات المياه
Construction	1	-	-	-	-	-	-	-	-	1	الإتشاءات
Whole sale and Retail Trade	2	-	2	-	-	-	-	-	-	-	تجارة الجملة والتجزئه
Hotels and Restaurants	2	-	-	-	-	-	-	-	2	-	الفنادق والمطاعم
Transport, Storage and Communication	-	-	-	-	-	-	-	-	-	-	النقل والتخزين والاتصالات
Financial Intermediation	-	-	-	-	-	-	-	-	-	-	الوساطة المالية
Real-estate, Renting and Business Activities	2	-	-	-	-	-	-	-	-	2	الأنشطة العقارية والإيجارية وأنشطة المشاريع التجارية
Public Administration and Defense	2	-	-	-	-	-	-	2	-	-	الإدارة العامة والدفاع والضمان الاجتماعي الاجباري
Education	23	-	-	-	1	-	6	9	3	4	التعليم
Health and Social Work	14	1	-	-	3	3	1	2	1	3	الصحة والعمل الاجتماعي
Other Community Social and Personal service Activities	2	-	-	-	-	-	-	-	-	2	أنشطة الخدمة المجتمعية والاجتماعية والشخصية الأخرى
Private Households with Employed Persons	1	-	1	-	-	-	-	-	-	-	الأسر الخاصة التي تعين أفراد لأداء الأعمال المنزلية
Extraterritorial Organizations and Bodies	1	-	-	1	-	-	-	-	-	-	المنظمات والهيئات غير الإقليمية
Not Stated	7	6	-	-	-	-	-	-	-	1	غير مبين
Total	111	7	15	1	4	4	7	13	15	45	المجموع

جدول (58 تابع): السكان الفلسطينيين 15 سنة فأكثر المتعطلون الذين سبق لهم العمل حسب النشاط الاقتصادي والجنس والقطاع

Table (58 Cont.): Unemployed Ever Worked Palestinian Population 15 Years and Over by Economic Activity, Sex and Sector

Economic Activity & Sex	المجموع Total	Sector									النشاط الاقتصادي والجنس
		غير مبين Not Stated	خارج المنشآت Not in Establishment	هيئة دولية International Organization	وكالة غوث UNRWA	هيئة أو جمعية خيرية Non Profit Organization	حكومة أجنبية Foreign Government	حكومة وطنية National Government	خاص أجنبي Private Foreign	خاص وطني Private National	
Both Sexes											كلا الجنسين
Agriculture, Hunting and Forestry	255	1	163	-	-	-	3	-	52	36	الزراعة والصيد والحراجة
Fishing	-	-	-	-	-	-	-	-	-	-	صيد الأسماك
Mining and Quarrying	3	-	-	-	-	-	-	-	3	-	التعدين واستغلال المحاجر
Manufacturing	188	1	5	-	-	1	5	-	79	97	الصناعات التحويلية
Electricity, Gas and Water Supply	2	-	-	-	-	-	-	-	1	1	امدادات الكهرباء والغاز و إمدادات المياه
Construction	611	8	139	-	1	-	23	2	345	93	الإثشاءات
Whole sale and Retail Trade	158	1	23	-	-	-	6	-	40	88	تجارة الجملة والتجزئه
Hotels and Restaurants	16	-	-	-	-	-	-	-	9	7	الفنادق والمطاعم
Transport, Storage and Communication	51	1	27	-	-	-	1	1	5	16	النقل والتخزين والاتصالات
Financial Intermediation	5	-	-	-	-	-	1	-	3	1	الوساطة المالية
Real-estate, Renting and Business Activities	14	-	-	-	-	-	4	1	5	4	الأنشطة العقارية والإيجارية وأنشطة المشاريع التجارية
Public Administration and Defense	67	-	-	-	-	-	28	39	-	-	الإدارة العامة والدفاع والضمان الاجتماعي الاجباري
Education	93	-	1	-	8	-	23	45	12	4	التعليم
Health and Social Work	30	1	1	-	5	4	4	7	4	4	الصحة والعمل الاجتماعي
Other Community Social and Personal service Activities	19	-	-	-	-	-	1	2	11	5	أنشطة الخدمة المجتمعية والاجتماعية والشخصية الأخرى
Private Households with Employed Persons	2	-	2	-	-	-	-	-	-	-	الأسر الخاصة التي تعين أفراد لأداء الأعمال المنزلية
Extraterritorial Organizations and Bodies	2	-	-	1	1	-	-	-	-	-	المنظمات والهيئات غير الإقليمية
Not Stated	86	81	-	-	-	-	-	-	3	2	غير مبين
Total	1602	94	361	1	15	5	99	97	572	358	المجموع

جدول 59: السكان الفلسطينيون 10 سنوات فأكثر المتعطلون الذين سبق لهم العمل حسب الجنس وفئات العمر بالسنوات والحالة العملية

Table 59: Unemployed Ever Worked Palestinian Population 10 Years and Over by Sex, Age Groups in Years and Employment Status

العمر والجنس	المجموع Total	الحالة العملية					العمر والجنس	
		غير مبين Not Stated	أخرى Others	يعمل لدى الأسرة دون أجر Unpaid Family Member	مستخدم بأجر Wage Employee	يعمل لحسابه Self Employed		صاحب عمل Employer
Male							ذكور	
10 - 14	1	-	-	-	1	-	-	14 - 10
15 - 19	125	9	-	6	107	3	-	19 - 15
20 - 24	264	12	1	5	235	10	1	24 - 20
25 - 44	590	34	-	8	478	57	13	44 - 25
45 - 64	386	24	1	1	281	73	6	64 - 45
65+	124	6	-	1	63	49	5	+65
Not Stated	2	-	-	-	2	-	-	غير مبين
Total	1492	85	2	21	1167	192	25	المجموع
Female								إناث
10 - 14	1	-	-	-	1	-	-	14 - 10
15 - 19	10	1	-	1	8	-	-	19 - 15
20 - 24	10	2	-	-	8	-	-	24 - 20
25 - 44	66	2	-	1	58	4	1	44 - 25
45 - 64	19	2	-	1	10	3	3	64 - 45
65+	6	-	-	-	2	2	2	+65
Not Stated	-	-	-	-	-	-	-	غير مبين
Total	112	7	-	3	87	9	6	المجموع
Both Sexes								كلا الجنسين
10 - 14	2	-	-	-	2	-	-	14 - 10
15 - 19	135	10	-	7	115	3	-	19 - 15
20 - 24	274	14	1	5	243	10	1	24 - 20
25 - 44	656	36	-	9	536	61	14	44 - 25
45 - 64	405	26	1	2	291	76	9	64 - 45
65+	130	6	-	1	65	51	7	+65
Not Stated	2	-	-	-	2	-	-	غير مبين
Total	1604	92	2	24	1254	201	31	المجموع

جدول 60: السكان الفلسطينيون 10 سنوات فأكثر غير النشيطين اقتصادياً حسب فئات العمر بالسنوات والجنس والسبب لعدم نشاطهم

Table 60: Palestinian Population 10 Years and Over Not Economically Active by Age Groups in Years, Sex and Reason for Not Active

Age and Sex	المجموع Total	Not Economically Active				غير النشيطين اقتصادياً		العمر والجنس
		أخرى Others	لا يعمل ولا يبحث عن عمل Not Working & Not Look for work	عاجز عن العمل Unable to Work	متفرغة لأعمال المنزل Housewife	طالب متفرغ للدراسة Students		
Male								ذكور
10 - 14	4128	22	19	31	-	4056		14 - 10
15 - 19	2073	76	63	40	-	1894		19 - 15
20 - 24	599	43	30	42	-	484		24 - 20
25 - 29	212	34	14	40	-	124		29 - 25
30 - 34	71	11	7	32	-	21		34 - 30
35 - 39	52	15	10	23	-	4		39 - 35
40 - 44	45	9	8	26	-	2		44 - 40
45 - 49	52	11	14	27	-	-		49 - 45
50 - 54	65	6	20	39	-	-		54 - 50
55 - 59	79	2	35	42	-	-		59 - 55
60 - 64	136	7	38	91	-	-		64 - 60
65+	698	15	132	551	-	-		+65
Not Stated	2	-	-	1	-	1		غير مبين
Total	8212	251	390	985	-	6586		المجموع
Female								إناث
10 - 14	3952	97	26	22	118	3689		14 - 10
15 - 19	3316	343	94	17	1288	1574		19 - 15
20 - 24	2744	182	63	20	2239	240		24 - 20
25 - 29	2093	71	23	14	1961	24		29 - 25
30 - 34	1855	54	15	23	1756	7		34 - 30
35 - 39	1353	29	6	10	1304	4		39 - 35
40 - 44	1071	19	6	6	1040	-		44 - 40

جدول (60 تابع): السكان الفلسطينيون 10 سنوات فأكثر غير النشيطين اقتصادياً حسب فئات العمر بالسنوات والجنس والسبب لعدم نشاطهم

Table (60 Cont.): Palestinian Population 10 Years and Over Not Economically Active by Age Groups in Years, Sex and Reason for Not Active

Age and Sex	المجموع Total	Not Economically Active				غير النشيطين اقتصادياً		العمر والجنس
		أخرى Others	لا يعمل ولا يبحث عن عمل Not Working & Not Look for work	عاجز عن العمل Unable to Work	متفرغة لأعمال المنزل Housewife	طالب متفرغ للدراسة Students		
45 - 49	703	20	4	22	657	-	49 - 45	
50 - 54	692	28	8	30	626	-	54 - 50	
55 - 59	565	28	9	39	489	-	59 - 55	
60 - 64	623	36	15	109	463	-	64 - 60	
65+	1323	121	37	640	525	-	+65	
Not Stated	2	1	-	-	1	-	غير مبين	
Total	20292	1029	306	952	12467	5538	المجموع	
Both Sexes							كلا الجنسين	
10 - 14	8080	119	45	53	118	7745	14 - 10	
15 - 19	5389	419	157	57	1288	3468	19 - 15	
20 - 24	3343	225	93	62	2239	724	24 - 20	
25 - 29	2305	105	37	54	1961	148	29 - 25	
30 - 34	1926	65	22	55	1756	28	34 - 30	
35 - 39	1405	44	16	33	1304	8	39 - 35	
40 - 44	1116	28	14	32	1040	2	44 - 40	
45 - 49	755	31	18	49	657	-	49 - 45	
50 - 54	757	34	28	69	626	-	54 - 50	
55 - 59	644	30	44	81	489	-	59 - 55	
60 - 64	759	43	53	200	463	-	64 - 60	
65+	2021	136	169	1191	525	-	+65	
Not Stated	4	1	-	1	1	1	غير مبين	
Total	28504	1280	696	1937	12467	12124	المجموع	

جدول 61: السكان الفلسطينيون 10 سنوات فأكثر غير النشيطين اقتصادياً حسب الجنس وفئات العمر بالسنوات وعدد سنوات الدراسة ونوع التجمع
Table 61: Palestinian Population 10 Years and Over Not Economically Active by Sex, Age Groups in Years, Years of Schooling and Type of Locality
(حضر, Urban)

Age and Sex	المجموع Total	Years of Schooling					عدد سنوات الدراسة		العمر والجنس
		غير مبين Not Stated	+ 13	12 - 10	9 - 7	6 - 1	0		
Male									ذكور
10 - 14	2396	-	-	-	673	1701	22		14 - 10
15 - 19	1093	-	28	555	445	44	21		19 - 15
20 - 24	318	1	222	48	13	24	10		24 - 20
25 - 44	223	3	86	34	35	38	27		44 - 25
45 - 64	214	-	19	29	17	96	53		64 - 45
65+	361	-	4	11	20	181	145		+65
Not Stated	1	-	-	-	-	-	1		غير مبين
Total	4606	4	359	677	1203	2084	279		المجموع
Female									إناث
10 - 14	2331	-	-	-	639	1683	9		14 - 10
15 - 19	2019	-	42	705	929	327	16		19 - 15
20 - 24	1699	2	182	469	645	379	22		24 - 20
25 - 44	3964	5	303	1078	1260	1084	234		44 - 25
45 - 64	1491	1	27	73	118	348	924		64 - 45
65+	717	2	-	-	1	58	656		+65
Not Stated	1	-	1	-	-	-	-		غير مبين
Total	12222	10	555	2325	3592	3879	1861		المجموع
Both Sexes									كلا الجنسين
10 - 14	4727	-	-	-	1312	3384	31		14 - 10
15 - 19	3112	-	70	1260	1374	371	37		19 - 15
20 - 24	2017	3	404	517	658	403	32		24 - 20
25 - 44	4187	8	389	1112	1295	1122	261		44 - 25
45 - 64	1705	1	46	102	135	444	977		64 - 45
65+	1078	2	4	11	21	239	801		+65
Not Stated	2	-	1	-	-	-	1		غير مبين
Total	16828	14	914	3002	4795	5963	2140		المجموع

جدول (61 تابع): السكان الفلسطينيين 10 سنوات فأكثر غير النشيطين اقتصادياً حسب الجنس وفئات العمر بالسنوات وعدد سنوات الدراسة ونوع التجمع
Table (61 Cont.): Palestinian Population 10 Years and Over Not Economically Active by Sex, Age Groups in Years, Years of Schooling and Type of Locality
(ريف, Rural)

العمر والجنس Age and Sex	المجموع Total	سنوات الدراسة Years of Schooling					العمر والجنس العمر والجنس	
		غير مبين Not Stated	+ 13	12 - 10	9 - 7	6 - 1		0
Male							ذكور	
10 - 14	1732	2	-	-	448	1273	9	14 - 10
15 - 19	980	-	37	482	415	31	15	19 - 15
20 - 24	281	-	212	40	6	9	14	24 - 20
25 - 44	157	1	80	23	13	24	16	44 - 25
45 - 64	118	-	7	6	20	49	36	64 - 45
65+	337	-	2	8	7	136	184	+65
Not Stated	1	-	-	1	-	-	-	غير مبين
Total	3606	3	338	560	909	1522	274	المجموع
Female								إناث
10 - 14	1621	1	-	-	443	1165	12	14 - 10
15 - 19	1297	1	31	473	576	196	20	19 - 15
20 - 24	1045	1	135	363	328	195	23	24 - 20
25 - 44	2408	3	167	581	561	803	293	44 - 25
45 - 64	1092	2	7	19	37	176	851	64 - 45
65+	606	-	-	-	-	10	596	+65
Not Stated	1	-	-	-	-	1	-	غير مبين
Total	8070	8	340	1436	1945	2546	1795	المجموع
Both Sexes								كلا الجنسين
10 - 14	3353	3	-	-	891	2438	21	14 - 10
15 - 19	2277	1	68	955	991	227	35	19 - 15
20 - 24	1326	1	347	403	334	204	37	24 - 20
25 - 44	2565	4	247	604	574	827	309	44 - 25
45 - 64	1210	2	14	25	57	225	887	64 - 45
65+	943	-	2	8	7	146	780	+65
Not Stated	2	-	-	1	-	1	-	غير مبين
Total	11676	11	678	1996	2854	4068	2069	المجموع

جدول (61 تابع): السكان الفلسطينيون 10 سنوات فأكثر غير النشيطين اقتصادياً حسب الجنس وفئات العمر بالسنوات وعدد سنوات الدراسة ونوع التجمع
 Table (61 Cont.): Palestinian Population 10 Years and Over Not Economically Active by Sex, Age Groups in Years, Years of Schooling and Type of Locality
 (المجموع، Total)

Age and Sex	المجموع Total	Years of Schooling					عدد سنوات الدراسة		العمر والجنس
		غير مبين Not Stated	+ 13	12 - 10	9 - 7	6 - 1	0		
Male									ذكور
10 - 14	4128	2	-	-	1121	2974	31		14 - 10
15 - 19	2073	-	65	1037	860	75	36		19 - 15
20 - 24	599	1	434	88	19	33	24		24 - 20
25 - 44	380	4	166	57	48	62	43		44 - 25
45 - 64	332	-	26	35	37	145	89		64 - 45
65+	698	-	6	19	27	317	329		+65
Not Stated	2	-	-	1	-	-	1		غير مبين
Total	8212	7	697	1237	2112	3606	553		المجموع
Female									إناث
10 - 14	3952	1	-	-	1082	2848	21		14 - 10
15 - 19	3316	1	73	1178	1505	523	36		19 - 15
20 - 24	2744	3	317	832	973	574	45		24 - 20
25 - 44	6372	8	470	1659	1821	1887	527		44 - 25
45 - 64	2583	3	34	92	155	524	1775		64 - 45
65+	1323	2	-	-	1	68	1252		+65
Not Stated	2	-	1	-	-	1	-		غير مبين
Total	20292	18	895	3761	5537	6425	3656		المجموع
Both Sexes									كلا الجنسين
10 - 14	8080	3	-	-	2203	5822	52		14 - 10
15 - 19	5389	1	138	2215	2365	598	72		19 - 15
20 - 24	3343	4	751	920	992	607	69		24 - 20
25 - 44	6752	12	636	1716	1869	1949	570		44 - 25
45 - 64	2915	3	60	127	192	669	1864		64 - 45
65+	2021	2	6	19	28	385	1581		+65
Not Stated	4	-	1	1	-	1	1		غير مبين
Total	28504	25	1592	4998	7649	10031	4209		المجموع

جدول 62: الأسر الفلسطينية والأفراد فيها حسب حجم الأسرة وعدد الأفراد النشيطين اقتصادياً فيها

Table 62: Palestinian Households and Population in Households by Size of Household and Number of Economically Active Members

Household Size	المجموع		الأسر والأفراد حسب عدد الأفراد النشيطين اقتصادياً														حجم الأسرة	
	Total		Households and Population Indicated Number of Economically Active Members															
	سكان	أسر	غير مبين		+ 5		4		3		2		1		0			
Population	Households	سكان	أسر	سكان	أسر	سكان	أسر	سكان	أسر	سكان	أسر	سكان	أسر	سكان	أسر	سكان	أسر	
1	394	394	4	4	-	-	-	-	-	-	-	-	-	129	129	261	261	1
2	2284	1142	-	-	-	-	-	-	-	-	-	228	114	1604	802	452	226	2
3	3018	1006	-	-	-	-	-	-	45	15	480	160	2163	721	330	110	3	
4	4732	1183	-	-	-	-	28	7	248	62	808	202	3408	852	240	60	4	
5	7025	1405	-	-	30	6	110	22	385	77	1075	215	5200	1040	225	45	5	
6	9132	1522	-	-	90	15	282	47	600	100	1578	263	6378	1063	204	34	6	
7	9492	1356	-	-	98	14	427	61	868	124	1631	233	6314	902	154	22	7	
8	8880	1110	-	-	224	28	544	68	1104	138	1896	237	4904	613	208	26	8	
9	7776	864	-	-	288	32	720	80	1188	132	1566	174	3942	438	72	8	9	
10	5720	572	-	-	380	38	620	62	990	99	1400	140	2260	226	70	7	10	
11+	10782	859	-	-	2114	150	1867	145	2179	177	2505	207	2070	176	47	4	+11	
Total	69235	11413	4	4	3224	283	4598	492	7607	924	13167	1945	38372	6962	2263	803	المجموع	

جدول 63: الأسر الفلسطينية حسب حجم الأسرة وعدد الأفراد المتعطلين عن العمل وعدد المعالين الذين تقل أعمارهم عن 15 سنة في الأسرة

Table 63: Palestinian Households by Size, Number of Unemployed Members and Dependent Under 15 Years in Households

Household Size	مجموع الأسر	مجموع السكان	مجموع المعالين	مجموع المتعطلين عن العمل	الأسر حسب عدد المعالين الذين تقل أعمارهم عن 15 سنة				الأسر حسب عدد أفراد الأسرة المتعطلين عن العمل				حجم الأسرة
	Total Households	Total Population	Total Dependent	Total Unemployed	Household by Number of Dependent Under 15 Years in Household				Household by Number of Unemployed Members of Household				
					+3	2	1	0	+3	2	1	0	
1	394	394	-	20	-	-	-	394	-	-	20	374	1
2	1142	2284	5	141	-	-	5	1137	-	4	133	1005	2
3	1006	3018	37	156	-	3	31	972	1	9	135	861	3
4	1183	4732	100	224	2	21	52	1108	1	21	179	982	4
5	1405	7025	243	202	8	45	129	1223	4	13	163	1225	5
6	1522	9132	657	310	25	163	254	1080	9	39	202	1272	6
7	1356	9492	1228	317	95	292	350	619	17	31	201	1107	7
8	1110	8880	1490	313	153	355	307	295	12	47	179	872	8
9	864	7776	1477	304	201	332	181	150	22	42	150	650	9
10	572	5720	1110	240	180	219	98	75	14	36	122	400	10
11+	859	10782	1834	537	356	267	134	102	53	77	204	525	+11
Total	11413	69235	8181	2764	1020	1697	1541	7155	133	319	1688	9273	المجموع

جدول 64: أرياب الأسر الفلسطينية 10 سنوات فأكثر حسب فئات العمر بالسنوات والجنس والعلاقة بقوة العمل

Table 64: Heads of Palestinian Households 10 Years and Over by Age Groups in Years, Sex and Activity Status

Age and Sex of Heads of Households	المجموع Total	العلاقة بقوة العمل لرب الأسرة			العمر والجنس لرب الأسرة
		غير مبين Not Stated	غير نشيطين اقتصادياً Not Economically Active	نشطون اقتصادياً Economically Active	
Male					ذكور
10 - 14	-	-	-	-	14 - 10
15 - 19	32	-	4	28	19- 15
20 - 24	573	-	13	560	24 - 20
25 - 29	1487	-	26	1461	29 - 25
30 - 34	1955	1	22	1932	34 - 30
35 - 39	1726	1	28	1697	39 - 35
40 - 44	1182	1	30	1151	44 - 40
45 - 49	916	-	45	871	49 - 45
50 - 54	660	1	53	606	54 - 50
55 - 59	442	-	65	377	59 - 55
60 - 64	460	3	117	340	64 - 60
65+	1005	8	589	408	+65
Not Stated	3	-	-	3	غير مبين
Total	10441	15	992	9434	المجموع
Female					إناث
10 - 14	-	-	-	-	14 - 10
15 - 19	2	-	2	-	19- 15
20 - 24	6	-	5	1	24 - 20
25 - 29	14	-	11	3	29 - 25
30 - 34	38	-	30	8	34 - 30
35 - 39	54	-	34	20	39 - 35
40 - 44	62	-	44	18	44 - 40
45 - 49	71	-	52	19	49 - 45
50 - 54	109	1	75	33	54 - 50
55 - 59	101	-	81	20	59 - 55
60 - 64	129	-	116	13	64 - 60
65+	386	8	359	19	+65
Not Stated	-	-	-	-	غير مبين
Total	972	9	809	154	المجموع
Both Sexes					كلا الجنسين
10 - 14	-	-	-	-	14 - 10
15 - 19	34	-	6	28	19- 15
20 - 24	579	-	18	561	24 - 20
25 - 29	1501	-	37	1464	29 - 25
30 - 34	1993	1	52	1940	34 - 30
35 - 39	1780	1	62	1717	39 - 35
40 - 44	1244	1	74	1169	44 - 40
45 - 49	987	-	97	890	49 - 45
50 - 54	769	2	128	639	54 - 50
55 - 59	543	-	146	397	59 - 55
60 - 64	589	3	233	353	64 - 60
65+	1391	16	948	427	+65
Not Stated	3	-	-	3	غير مبين
Total	11413	24	1801	9588	المجموع

جدول 65: أرباب الأسر الفلسطينية 15 سنة فأكثر المشتغلون والمتعطلون الذين سبق لهم العمل حسب النشاط الاقتصادي والجنس والحالة العملية

Table 65: Employed and Unemployed Ever Worked Palestinian Heads of Households 15 Years of Age and Over by Economic Activity, Sex and Employment Status

Economic Activity & Sex	المجموع Total	الحالة العملية لأرباب الأسر						النشاط الاقتصادي والجنس
		Employment Status for Heads	غير مبين Not Stated	أخرى Others	يعمل لدى الأسرة دون أجر Unpaid Family Member	مستخدم بأجر Wage Employee	يعمل لحسابه Self Employed	
Male								ذكور
Agriculture, Hunting and Forestry	1595	2	3	56	512	919	103	الزراعة والصيد والحراجة
Fishing	1	-	-	-	1	-	-	صيد الاسماك
Mining and Quarrying	15	-	-	-	15	-	-	التعدين واستغلال المحاجر
Manufacturing	1055	2	-	10	821	95	127	الصناعات التحويلية
Electricity, Gas and Water Supply	21	-	-	-	18	1	2	امدادات الكهرباء والغاز و امدادات المياه
Construction	2852	4	4	1	2610	144	89	الإنشاءات
Whole sale and Retail Trade	1385	-	6	21	450	676	232	تجارة الجملة والتجزئة
Hotels and Restaurants	79	-	-	1	37	25	16	الفنادق والمطاعم
Transport, Storage and Communication	487	1	-	5	198	275	8	النقل والتخزين والاتصالات
Financial Intermediation	72	-	-	2	46	14	10	الوساطة المالية
Real-estate, Renting and Business Activities	94	-	-	-	46	29	19	الانشطة العقارية والإجارية وأنشطة المشاريع التجارية
Public Administration and Defense	782	-	-	-	782	-	-	الإدارة العامة والدفاع والضمان الاجتماعي الاجباري
Education	508	-	-	-	494	6	8	التعليم
Health and Social Work	141	-	1	-	113	21	6	الصحة والعمل الاجتماعي
Other Community Social and Personal service Activities	180	-	1	1	149	21	8	أنشطة الخدمة المجتمعية والاجتماعية والشخصية الأخرى
Private Households with Employed Persons	9	-	-	-	9	-	-	الأسر الخاصة التي تعين أفراد لأداء الأعمال المنزلية
Extraterritorial Organizations and Bodies	4	-	-	-	4	-	-	المنظمات والهيئات غير الإقليمية
Not Stated	55	42	-	-	11	2	-	غير مبين
Total	9335	51	15	97	6316	2228	628	المجموع

جدول (65 تابع): أرباب الأسر الفلسطينية 15 سنة فأكثر المشتغلون والمتعطلون الذين سبق لهم العمل حسب النشاط الاقتصادي والجنس والحالة العملية

Table(65 Cont.): Employed and Unemployed Ever Worked Palestinian Heads of Households 15 Years of Age and Over by Economic Activity, Sex and Employment Status

Economic Activity & Sex	المجموع Total	الحالة العملية لأرباب الأسر						النشاط الاقتصادي والجنس
		Employment Status for Heads			الحالة العملية لأرباب الأسر			
		غير مبين Not Stated	أخرى Others	يعمل لدى الأسرة دون أجر Unpaid Family Member	مستخدم بأجر Wage Employee	يعمل لحسابه Self Employed	صاحب عمل Employer	
Female								إناث
Agriculture, Hunting and Forestry	55	-	-	4	34	14	3	الزراعة والصيد والحراجه
Fishing	-	-	-	-	-	-	-	صيد الاسماك
Mining and Quarrying	-	-	-	-	-	-	-	التعدين واستغلال المحاجر
Manufacturing	39	-	-	-	24	9	6	الصناعات التحويلية
Electricity, Gas and Water Supply	-	-	-	-	-	-	-	امدادات الكهرباء والغاز و إمدادات المياه
Construction	1	-	-	-	1	-	-	الإنشاءات
Whole sale and Retail Trade	11	-	-	-	1	10	-	تجارة الجملة والتجزئه
Hotels and Restaurants	2	-	-	-	2	-	-	الفنادق والمطاعم
Transport, Storage and Communication	-	-	-	-	-	-	-	النقل والتخزين والاتصالات
Financial Intermediation	1	-	-	-	1	-	-	الوساطة المالية
Real-estate, Renting and Business Activities	1	-	-	-	1	-	-	الانشطة العقارية والإيجارية وأنشطة المشاريع التجارية
Public Administration and Defense	1	-	-	-	1	-	-	الإدارة العامة والدفاع والضمان الاجتماعي الاجباري
Education	19	-	-	-	19	-	-	التعليم
Health and Social Work	8	-	-	-	8	-	-	الصحة والعمل الاجتماعي
Other Community Social and Personal service Activities	5	-	-	-	3	-	2	أنشطة الخدمة المجتمعية والاجتماعية والشخصية الأخرى
Private Households with Employed Persons	9	-	-	-	9	-	-	الأسر الخاصة التي تعين أفراد لأداء الأعمال المنزلية
Extraterritorial Organizations and Bodies	1	-	-	-	1	-	-	المنظمات والهيئات غير الإقليمية
Not Stated	-	-	-	-	-	-	-	غير مبين
Total	153	-	-	4	105	33	11	المجموع

جدول (65 تابع): أرباب الأسر الفلسطينية 15 سنة فأكثر المشتغلون والمتعطلون الذين سبق لهم العمل حسب النشاط الاقتصادي والجنس والحالة العملية

Table(65 Cont.): Employed and Unemployed Ever Worked Palestinian Heads of Households 15 Years of Age and Over by Economic Activity, Sex and Employment Status

Economic Activity & Sex	المجموع Total	الحالة العملية لأرباب الأسر						النشاط الاقتصادي والجنس
		Employment Status for Heads			الحالة العملية لأرباب الأسر			
		غير مبين Not Stated	أخرى Others	يعمل لدى الأسرة دون أجر Unpaid Family Member	مستخدم بأجر Wage Employee	يعمل لحسابه Self Employed	صاحب عمل Employer	
Both Sexes								كلا الجنسين
Agriculture, Hunting and Forestry	1650	2	3	60	546	933	106	الزراعة والصيد والحراجه
Fishing	1	-	-	-	1	-	-	صيد الاسماك
Mining and Quarrying	15	-	-	-	15	-	-	التعدين واستغلال المحاجر
Manufacturing	1094	2	-	10	845	104	133	الصناعات التحويلية
Electricity, Gas and Water Supply	21	-	-	-	18	1	2	امدادات الكهرباء والغاز و امدادات المياه
Construction	2853	4	4	1	2611	144	89	الإنشاءات
Whole sale and Retail Trade	1396	-	6	21	451	686	232	تجارة الجملة والتجزئه
Hotels and Restaurants	81	-	-	1	39	25	16	الفنادق والمطاعم
Transport, Storage and Communication	487	1	-	5	198	275	8	النقل والتخزين والاتصالات
Financial Intermediation	73	-	-	2	47	14	10	الوساطة المالية
Real-estate, Renting and Business Activities	95	-	-	-	47	29	19	الانشطة العقارية والإيجارية وأنشطة المشاريع التجارية
Public Administration and Defense	783	-	-	-	783	-	-	الإدارة العامة والدفاع والضمان الاجتماعي الاجباري
Education	527	-	-	-	513	6	8	التعليم
Health and Social Work	149	-	1	-	121	21	6	الصحة والعمل الاجتماعي
Other Community Social and Personal service Activities	185	-	1	1	152	21	10	أنشطة الخدمة المجتمعية والاجتماعية والشخصية الأخرى
Private Households with Employed Persons	18	-	-	-	18	-	-	الأسر الخاصة التي تعين أفراد لأداء الأعمال المنزلية
Extraterritorial Organizations and Bodies	5	-	-	-	5	-	-	المنظمات والهيئات غير الإقليمية
Not Stated	55	42	-	-	11	2	-	غير مبين
Total	9488	51	15	101	6421	2261	639	المجموع

جدول 66: السكان الفلسطينيون المولودون خارج الأراضي الفلسطينية حسب دولة الميلاد والجنس وفئات العمر بالسنوات

Table 66: Foreign-Born Palestinian Population by Country of Birth, Sex and Age Groups in Years

Country of Birth	Sex	المجموع Total	فئات العمر بالسنوات									الجنس	دولة الميلاد	
			Age Groups in Years											
			غير مبيّن Not Stated	+70	69 - 60	59 - 50	49 - 40	39 - 30	29 - 20	19 - 10	9 - 1			أقل من سنة Less Than One Year
1948 Areas	Male	569	1	118	184	247	19	-	-	-	-	-	ذكور	مناطق 1948
	Female	706	2	146	245	301	12	-	-	-	-	-	إناث	
	Both Sexes	1275	3	264	429	548	31	-	-	-	-	-	كلا الجنسين	
Israel	Male	89	-	-	-	-	29	11	9	7	30	3	ذكور	إسرائيل
	Female	357	-	-	-	-	66	117	119	21	30	4	إناث	
	Both Sexes	446	-	-	-	-	95	128	128	28	60	7	كلا الجنسين	
Jordan	Male	851	-	1	3	-	13	65	173	283	303	10	ذكور	الأردن
	Female	928	-	-	2	3	33	96	238	259	285	12	إناث	
	Both Sexes	1779	-	1	5	3	46	161	411	542	588	22	كلا الجنسين	
Syria	Male	64	-	-	-	-	2	4	27	31	-	-	ذكور	سوريا
	Female	60	-	1	-	1	11	6	13	27	1	-	إناث	
	Both Sexes	124	-	1	-	1	13	10	40	58	1	-	كلا الجنسين	
Lebanon	Male	31	-	-	-	-	2	4	3	6	16	-	ذكور	لبنان
	Female	36	-	-	-	-	-	8	10	5	13	-	إناث	
	Both Sexes	67	-	-	-	-	2	12	13	11	29	-	كلا الجنسين	
Egypt	Male	22	-	-	-	-	3	2	9	8	-	-	ذكور	مصر
	Female	41	-	4	2	3	4	7	5	9	7	-	إناث	
	Both Sexes	63	-	4	2	3	7	9	14	17	7	-	كلا الجنسين	
Tunis	Male	1	-	-	-	-	-	-	-	-	1	-	ذكور	تونس
	Female	2	-	-	-	-	-	-	1	-	1	-	إناث	
	Both Sexes	3	-	-	-	-	-	-	1	-	2	-	كلا الجنسين	

جدول (66 تابع): السكان الفلسطينيون المولودون خارج الأراضي الفلسطينية حسب دولة الميلاد والجنس وفئات العمر بالسنوات

Table (66 Cont.): Foreign-Born Palestinian Population by Country of Birth, Sex and Age Groups in Years

Country of Birth	Sex	المجموع Total	فئات العمر بالسنوات									الجنس	دولة الميلاد	
			Age Groups in Years											
			غير مبيّن Not Stated	+70	69 - 60	59 - 50	49 - 40	39 - 30	29 - 20	19 - 10	9 - 1			أقل من سنة Less Than One Year
Yeman	Male	10	-	-	-	-	-	-	1	7	2	-	ذكور	اليمن
	Female	9	-	-	-	-	-	1	-	3	5	-	إناث	
	Both Sexes	19	-	-	-	-	-	1	1	10	7	-	كلا الجنسين	
Gulf Countries	Male	1109	4	-	-	-	5	37	261	507	288	7	ذكور	دول الخليج
	Female	1093	1	-	-	-	6	75	257	496	252	6	إناث	
	Both Sexes	2202	5	-	-	-	11	112	518	1003	540	13	كلا الجنسين	
Other Arab Countries	Male	58	-	-	-	-	-	-	11	31	16	-	ذكور	دول عربية أخرى
	Female	64	-	-	-	-	1	2	12	37	11	1	إناث	
	Both Sexes	122	-	-	-	-	1	2	23	68	27	1	كلا الجنسين	
United State	Male	17	-	-	-	-	-	-	-	3	14	-	ذكور	الولايات المتحدة
	Female	16	-	-	-	-	-	1	1	3	11	-	إناث	
	Both Sexes	33	-	-	-	-	-	1	1	6	25	-	كلا الجنسين	
Others	Male	79	-	-	-	-	1	-	15	36	25	2	ذكور	أخرى
	Female	99	-	3	-	-	17	14	15	28	22	-	إناث	
	Both Sexes	178	-	3	-	-	18	14	30	64	47	2	كلا الجنسين	
Total	Male	2900	5	119	187	247	74	123	509	919	695	22	ذكور	المجموع
	Female	3411	3	154	249	308	150	327	671	888	638	23	إناث	
	Both Sexes	6311	8	273	436	555	224	450	1180	1807	1333	45	كلا الجنسين	

جدول 67: السكان الفلسطينيون (12 سنة فأكثر) المولودون خارج الأراضي الفلسطينية حسب فئات العمر بالسنوات والجنس والحالة الزوجية

Table 67: Foreign-Born Palestinian Population (12 Years and Over) by Age Groups in Years, Sex and Marital Status

Age Groups	Sex	المجموع Total	الحالة الزوجية					الجنس	فئات العمر	
			غير مبين Not Stated	أرمل Widowed	مطلق Divorced	متزوج Married	عقد قران لأول مرة Legally Married			لم يتزوج أبداً Never Married
12 - 14	Male	305	-	-	-	-	-	305	ذكور	14 - 12
	Female	286	-	-	-	-	3	283	إناث	
	Both Sexes	591	-	-	-	-	3	588	كلا الجنسين	
15 - 19	Male	392	-	-	-	9	2	381	ذكور	19 - 15
	Female	404	1	-	1	104	20	278	إناث	
	Both Sexes	796	1	-	1	113	22	659	كلا الجنسين	
20 - 24	Male	295	3	-	-	45	19	228	ذكور	24 - 20
	Female	373	1	-	4	285	14	69	إناث	
	Both Sexes	668	4	-	4	330	33	297	كلا الجنسين	
25 - 29	Male	214	-	-	1	109	11	93	ذكور	29 - 25
	Female	298	1	1	5	260	2	29	إناث	
	Both Sexes	512	1	1	6	369	13	122	كلا الجنسين	
30 - 34	Male	63	-	-	1	53	2	7	ذكور	34 - 30
	Female	206	-	2	-	195	-	9	إناث	
	Both Sexes	269	-	2	1	248	2	16	كلا الجنسين	
35 - 39	Male	60	-	-	-	60	-	-	ذكور	39 - 35
	Female	121	-	4	2	112	-	3	إناث	
	Both Sexes	181	-	4	2	172	-	3	كلا الجنسين	
40 - 44	Male	28	-	-	-	28	-	-	ذكور	44 - 40
	Female	94	-	5	3	82	-	4	إناث	
	Both Sexes	122	-	5	3	110	-	4	كلا الجنسين	
45 - 49	Male	46	-	-	-	44	-	2	ذكور	49 - 45
	Female	56	-	2	1	48	-	5	إناث	
	Both Sexes	102	-	2	1	92	-	7	كلا الجنسين	
50 - 54	Male	148	1	-	-	146	-	1	ذكور	54 - 50
	Female	189	-	23	3	145	-	18	إناث	
	Both Sexes	337	1	23	3	291	-	19	كلا الجنسين	

جدول (67 تابع): السكان الفلسطينيون (12 سنة فأكثر) المولودون خارج الأراضي الفلسطينية حسب فئات العمر بالسنوات والجنس والحالة الزوجية

Table (67 Cont.): Foreign-Born Palestinian Population (12 Years and Over) by Age Groups in Years, Sex and Marital Status

Age Groups	Sex	المجموع Total	Marital Status					الحالة الزوجية		الجنس	فئات العمر
			غير مبين Not Stated	أرمل Widowed	مطلق Divorced	متزوج Married	عقد قران لأول مرة Legally Married	لم يتزوج أبداً Never Married			
55 - 59	Male	99	-	2	2	94	-	1	ذكور	59 - 55	
	Female	119	-	30	2	80	-	7	إناث		
	Both Sexes	218	-	32	4	174	-	8	كلا الجنسين		
60 - 64	Male	103	-	-	-	103	-	-	ذكور	64 - 60	
	Female	131	-	37	2	84	-	8	إناث		
	Both Sexes	234	-	37	2	187	-	8	كلا الجنسين		
65 - 69	Male	84	-	4	1	79	-	-	ذكور	69 - 65	
	Female	118	-	58	3	54	-	3	إناث		
	Both Sexes	202	-	62	4	133	-	3	كلا الجنسين		
70 - 74	Male	55	-	8	-	47	-	-	ذكور	74 - 70	
	Female	69	-	42	3	23	-	1	إناث		
	Both Sexes	124	-	50	3	70	-	1	كلا الجنسين		
75 - 79	Male	22	-	1	-	21	-	-	ذكور	79 - 75	
	Female	43	-	27	2	14	-	-	إناث		
	Both Sexes	65	-	28	2	35	-	-	كلا الجنسين		
80 - 84	Male	17	-	4	-	13	-	-	ذكور	84 - 80	
	Female	20	-	16	1	3	-	-	إناث		
	Both Sexes	37	-	20	1	16	-	-	كلا الجنسين		
85 +	Male	25	-	8	-	17	-	-	ذكور	+ 85	
	Female	22	-	19	1	2	-	-	إناث		
	Both Sexes	47	-	27	1	19	-	-	كلا الجنسين		
Not Stated	Male	5	4	-	1	-	-	-	ذكور	غير مبين	
	Female	3	-	-	-	2	-	1	إناث		
	Both Sexes	8	4	-	1	2	-	1	كلا الجنسين		
Total	Male	1961	8	27	6	868	34	1018	ذكور	المجموع	
	Female	2552	3	266	33	1493	39	718	إناث		
	Both Sexes	4513	11	293	39	2361	73	1736	كلا الجنسين		

جدول 68: السكان الفلسطينيون 10 سنوات فأكثر المولودون خارج الأراضي الفلسطينية حسب الحالة التعليمية والجنس وفئات العمر بالسنوات

Table 68: Foreign-Born Palestinian Population 10 Years and Over by Educational Attainment, Sex and Age Groups in Years

Educational Attainment & Sex	المجموع Total	فئات العمر بالسنوات												الحالة التعليمية والجنس	
		Age Groups in Years	غير مبين Not Stated	+65	64 - 60	59 - 55	54 - 50	49 - 45	44 - 40	39 - 35	34 - 30	29 - 25	24 - 20		19 - 15
Male															ذكور
Illiterate	188	1	84	35	18	18	6	4	1	1	3	2	7	8	أمي
Can Read and Write	444	-	91	49	25	26	8	3	4	3	6	2	6	221	ملم
Elementary	526	-	22	13	22	41	7	7	17	8	25	24	55	285	ابتدائي
Preparatory	524	-	3	2	13	17	5	6	7	16	64	118	260	13	إعدادي
Secondary	288	-	-	-	10	14	7	3	8	19	54	110	63	-	ثانوي
Associate Diploma	107	-	2	1	5	15	6	1	10	5	33	29	-	-	دبلوم متوسط
Bachelor and Above	97	-	-	3	6	17	7	4	13	11	27	9	-	-	بكالوريوس فأعلى
Not Stated	9	4	1	-	-	-	-	-	-	-	2	1	1	-	غير مبين
Total	2183	5	203	103	99	148	46	28	60	63	214	295	392	527	المجموع
Female															إناث
Illiterate	659	-	259	116	92	110	23	13	14	10	5	3	7	7	أمي
Can Read and Write	360	-	7	10	16	33	7	15	15	13	17	4	9	214	ملم
Elementary	571	-	1	-	5	21	12	26	38	41	44	52	77	254	ابتدائي
Preparatory	565	-	1	1	5	11	1	16	27	64	73	111	247	8	إعدادي
Secondary	384	-	-	1	-	5	8	15	14	52	86	139	64	-	ثانوي
Associate Diploma	137	1	-	-	-	4	4	5	10	16	51	46	-	-	دبلوم متوسط
Bachelor and Above	56	-	-	-	-	3	1	3	3	10	21	15	-	-	بكالوريوس فأعلى
Not Stated	18	2	4	3	1	2	-	1	-	-	1	3	-	1	غير مبين
Total	2750	3	272	131	119	189	56	94	121	206	298	373	404	484	المجموع
Both Sexes															كلا الجنسين
Illiterate	847	1	343	151	110	128	29	17	15	11	8	5	14	15	أمي
Can Read and Write	804	-	98	59	41	59	15	18	19	16	23	6	15	435	ملم
Elementary	1097	-	23	13	27	62	19	33	55	49	69	76	132	539	ابتدائي
Preparatory	1089	-	4	3	18	28	6	22	34	80	137	229	507	21	إعدادي
Secondary	672	-	-	1	10	19	15	18	22	71	140	249	127	-	ثانوي
Associate Diploma	244	1	2	1	5	19	10	6	20	21	84	75	-	-	دبلوم متوسط
Bachelor and Above	153	-	-	3	6	20	8	7	16	21	48	24	-	-	بكالوريوس فأعلى
Not Stated	27	6	5	3	1	2	-	1	-	-	3	4	1	1	غير مبين
Total	4933	8	475	234	218	337	102	122	181	269	512	668	796	1011	المجموع

جدول 69: السكان الفلسطينيون 10 سنوات فأكثر المولودون خارج الأراضي الفلسطينية حسب الجنس وفئات العمر بالسنوات والعلاقة بقوة العمل

Table 69: Foreign-Born Palestinian Population 10 Years and Over by Sex, Age Groups in Years and Activity Status

Sex	Age	المجموع Total	العلاقة بقوة العمل				العمر	الجنس	
			Activity Status		نشطون اقتصادياً				
			غير مبين Not Stated	غير نشيطين اقتصادياً Not Economically Active	Economically Active				
					Unemployed	مشتغلين			
		متعطّل لم يسبق له العمل Unemployed Never Worked	متعطّل سبق له العمل Unemployed Ever Worked	مشتغل Employed					
Male	10 - 14	527	1	519	1	-	6	14 - 10	ذكور
	15 - 19	392	3	263	33	10	83	19 - 15	
	20 - 24	295	1	63	21	21	189	24 - 20	
	25 - 29	214	-	17	16	21	160	29 - 25	
	30 - 34	63	-	3	-	5	55	34 - 30	
	35 - 39	60	-	2	1	5	52	39 - 35	
	40 - 44	28	-	3	1	3	21	44 - 40	
	45 - 49	46	-	4	-	6	36	49 - 45	
	50 - 54	148	1	16	1	24	106	54 - 50	
	55 - 59	99	-	16	1	18	64	59 - 55	
	60 - 64	103	1	38	2	17	45	64 - 60	
	65+	203	2	127	-	24	50	+65	
	Not Stated	5	4	1	-	-	-	غير مبين	
Total	2183	13	1072	77	154	867	المجموع		
Female	10 - 14	484	5	479	-	-	-	14 - 10	إناث
	15 - 19	404	3	386	5	-	10	19 - 15	
	20 - 24	373	2	327	11	1	32	24 - 20	
	25 - 29	298	1	255	3	4	35	29 - 25	
	30 - 34	206	-	190	2	2	12	34 - 30	
	35 - 39	121	-	113	-	1	7	39 - 35	
	40 - 44	94	-	82	-	1	11	44 - 40	
	45 - 49	56	-	49	-	-	7	49 - 45	
	50 - 54	189	-	155	-	4	30	54 - 50	
	55 - 59	119	-	107	-	-	12	59 - 55	
	60 - 64	131	1	122	-	-	8	64 - 60	
	65+	272	7	255	-	-	10	+65	
	Not Stated	3	2	1	-	-	-	غير مبين	
Total	2750	21	2521	21	13	174	المجموع		
Both Sexes	10 - 14	1011	6	998	1	-	6	14 - 10	كلا الجنسين
	15 - 19	796	6	649	38	10	93	19 - 15	
	20 - 24	668	3	390	32	22	221	24 - 20	
	25 - 29	512	1	272	19	25	195	29 - 25	
	30 - 34	269	-	193	2	7	67	34 - 30	
	35 - 39	181	-	115	1	6	59	39 - 35	
	40 - 44	122	-	85	1	4	32	44 - 40	
	45 - 49	102	-	53	-	6	43	49 - 45	
	50 - 54	337	1	171	1	28	136	54 - 50	
	55 - 59	218	-	123	1	18	76	59 - 55	
	60 - 64	234	2	160	2	17	53	64 - 60	
	65+	475	9	382	-	24	60	+65	
	Not Stated	8	6	2	-	-	-	غير مبين	
Total	4933	34	3593	98	167	1041	المجموع		

جدول 70: السكان الفلسطينيون 10 سنوات فأكثر المولودون خارج الأراضي الفلسطينية المشتغلون والمتعطلون الذين سبق لهم العمل حسب المهنة الرئيسية والجنس وفئات العمر بالسنوات

Table 70: Foreign-Born Palestinian Population 10 Years and Over Employed and Unemployed Ever Worked by Main Occupation, Sex and Age Groups in Years

المجموع Total	فئات العمر بالسنوات													المهنة والجنس	
	Age Groups in Years	غير مبيّن Not Stated	+65	64 - 60	59 - 55	54 - 50	49 - 45	44 - 40	39 - 35	34 - 30	29 - 25	24 - 20	19 - 15		14 - 10
Male															ذكور
Legislators and Managers	18	-	-	-	2	6	3	-	4	1	1	1	-	-	المشروعون وموظفو الإدارة العليا
Professionals	43	-	-	1	3	7	1	2	6	7	13	3	-	-	المتخصصون
Technicians and Associate Professionals	126	-	3	2	4	22	11	5	6	7	27	34	5	-	الفنيون والمتخصصون المساعدون
Clerks	34	-	-	-	4	5	-	-	2	1	8	14	-	-	الكتابة
Services and Sales Workers	155	-	18	13	14	21	4	7	9	8	19	27	14	1	العاملون في الخدمات والباعة في المحلات التجارية والأسواق
Skilled Agricultural and Fishery Workers	93	-	23	14	11	8	1	-	2	3	11	10	8	2	العمال المهرة في الزراعة وصيد الأسماك
Crafts and Related Workers	175	-	5	3	10	16	4	3	12	17	41	47	17	-	العاملون في الحرف وما إليها من المهن
Plant and Machine Operators	73	-	6	7	8	12	6	2	7	4	10	8	3	-	مشغلو الآلات ومجموعها
Elementary Occupation	294	-	19	20	25	31	12	5	9	12	51	62	45	3	المهن الأولية
Not Stated	10	-	-	2	1	2	-	-	-	-	-	4	1	-	غير مبيّن
Total	1021	-	74	62	82	130	42	24	57	60	181	210	93	6	المجموع

جدول (70 تابع): السكان الفلسطينيون 10 سنوات فأكثر المولودون خارج الأراضي الفلسطينية المشتغلون والمتعطلون الذين سبق لهم العمل حسب المهنة الرئيسية والجنس وفئات العمر بالسنوات

Table (70 Cont.): Foreign-Born Palestinian Population 10 Years and Over Employed and Unemployed Ever Worked by Main Occupation, Sex and Age Groups in Years

المجموع Total	فئات العمر بالسنوات													المهنة والجنس	
	Age Groups in Years	غير مبيّن Not Stated	+65	64 - 60	59 - 55	54 - 50	49 - 45	44 - 40	39 - 35	34 - 30	29 - 25	24 - 20	19 - 15		14 - 10
Female															إناث
Legislators and Managers	4	-	-	-	-	1	1	2	-	-	-	-	-	-	المشروعون وموظفو الإدارة العليا
Professionals	22	-	-	-	-	1	1	1	2	-	13	4	-	-	المتخصصون
Technicians and Associate Professionals	37	-	-	-	-	5	3	2	-	4	9	12	2	-	الفنيون والمتخصصون المساعدون
Clerks	21	-	-	-	-	-	-	1	1	4	7	6	2	-	الكتابة
Services and Sales Workers	17	-	2	3	1	3	-	3	1	3	-	1	-	-	العاملون في الخدمات والباعة في المحلات التجارية والأسواق
Skilled Agricultural and Fishery Workers	8	-	1	-	2	2	-	1	-	-	-	2	-	-	العمال المهرة في الزراعة وصيد الأسماك
Crafts and Related Workers	27	-	-	2	2	3	1	-	4	3	6	3	3	-	العاملون في الحرف وما إليها من المهن
Plant and Machine Operators	1	-	-	-	-	-	-	1	-	-	-	-	-	-	مشغلو الآلات ومجموعها
Elementary Occupation	46	-	7	3	7	18	1	1	-	-	3	3	3	-	المهن الأولية
Not Stated	4	-	-	-	-	1	-	-	-	-	1	2	-	-	غير مبيّن
Total	187	-	10	8	12	34	7	12	8	14	39	33	10	-	المجموع

جدول (70 تابع): السكان الفلسطينيون 10 سنوات فأكثر المولودون خارج الأراضي الفلسطينية المشتغلون والمتعطلون الذين سبق لهم العمل حسب المهنة الرئيسية والجنس وفئات العمر بالسنوات

Table (70 Cont.): Foreign-Born Palestinian Population 10 Years and Over Employed and Unemployed Ever Worked by Main Occupation, Sex and Age Groups in Years

المجموع Total	فئات العمر بالسنوات													المهنة والجنس	
	Age Groups in Years	غير مبيّن Not Stated	+65	64 - 60	59 - 55	54 - 50	49 - 45	44 - 40	39 - 35	34 - 30	29 - 25	24 - 20	19 - 15		14 - 10
Both Sexes															كلا الجنسين
Legislators and Managers	22	-	-	-	2	7	4	2	4	1	1	1	-	-	المشروعون وموظفو الإدارة العليا
Professionals	65	-	-	1	3	8	2	3	8	7	26	7	-	-	المتخصصون
Technicians and Associate Professionals	163	-	3	2	4	27	14	7	6	11	36	46	7	-	الفنيون والمتخصصون المساعدون
Clerks	55	-	-	-	4	5	-	1	3	5	15	20	2	-	الكتابة
Services and Sales Workers	172	-	20	16	15	24	4	10	10	11	19	28	14	1	العاملون في الخدمات والباعة في المحلات التجارية والأسواق
Skilled Agricultural and Fishery Workers	101	-	24	14	13	10	1	1	2	3	11	12	8	2	العمال المهرة في الزراعة وصيد الأسماك
Crafts and Related Workers	202	-	5	5	12	19	5	3	16	20	47	50	20	-	العاملون في الحرف وما إليها من المهن
Plant and Machine Operators	74	-	6	7	8	12	6	3	7	4	10	8	3	-	مشغلو الآلات ومجموعها
Elementary Occupation	340	-	26	23	32	49	13	6	9	12	54	65	48	3	المهن الأولية
Not Stated	14	-	-	2	1	3	-	-	-	-	1	6	1	-	غير مبيّن
Total	1208	-	84	70	94	164	49	36	65	74	220	243	103	6	المجموع

جدول 71: السكان الفلسطينيون المعاقون حسب فئات العمر بالسنوات والجنس ونوع الاعاقة ونوع التجمع

Table 71: Palestinian Population with Disability by Age Groups in Years, Sex, Type of Disability and Type of Locality
(Urban, حضر)

Age	Sex	Total Population				Type of Disability										نوع الاعاقة	
		المجموع Total	غير مبيّن Not Stated	غير المعاقين Without Disabilities	المعاقون With Disabilities	أخرى Others	استخدام الأصابع Grasping	متعددة Multiple	عقلية وحركية Mental & Moving	سمعية و نطقية Hearing & Speaking	حركية Moving	عقلية Mental	نطقية Speaking	سمعية Hearing	بصرية Seeing	الجنس	العمر
0 - 4	Male	4010	-	3965	45	5	-	2	2	5	15	2	6	2	6	ذكور	4 - 0
	Female	3677	-	3634	43	2	1	6	3	1	17	4	2	1	6	إناث	
	Both Sexes	7687	-	7599	88	7	1	8	5	6	32	6	8	3	12	كلا الجنسين	
5 - 9	Male	3402	-	3348	54	4	1	5	2	8	11	7	11	1	4	ذكور	9 - 5
	Female	3255	-	3215	40	5	1	2	5	2	7	3	5	1	9	إناث	
	Both Sexes	6657	-	6563	94	9	2	7	7	10	18	10	16	2	13	كلا الجنسين	
10 - 14	Male	2520	-	2465	55	7	3	8	5	8	5	7	8	2	2	ذكور	14 - 10
	Female	2350	-	2312	38	5	1	2	1	3	8	2	6	3	7	إناث	
	Both Sexes	4870	-	4777	93	12	4	10	6	11	13	9	14	5	9	كلا الجنسين	
15 - 19	Male	2209	-	2156	53	2	2	4	3	5	10	15	4	1	7	ذكور	19 - 15
	Female	2142	-	2110	32	2	1	5	2	2	5	7	1	4	3	إناث	
	Both Sexes	4351	-	4266	85	4	3	9	5	7	15	22	5	5	10	كلا الجنسين	
20 - 24	Male	1944	-	1888	56	6	3	5	-	2	16	13	4	2	5	ذكور	24 - 20
	Female	1902	-	1880	22	2	1	4	2	2	4	3	1	-	3	إناث	
	Both Sexes	3846	-	3768	78	8	4	9	2	4	20	16	5	2	8	كلا الجنسين	
25 - 29	Male	1670	-	1619	51	1	5	2	3	3	15	13	-	1	8	ذكور	29 - 25
	Female	1510	-	1494	16	1	-	3	-	1	5	5	-	-	1	إناث	
	Both Sexes	3180	-	3113	67	2	5	5	3	4	20	18	-	1	9	كلا الجنسين	
30 - 34	Male	1465	-	1407	58	6	4	2	1	3	27	6	1	2	6	ذكور	34 - 30
	Female	1387	-	1357	30	1	-	2	2	2	6	8	4	1	4	إناث	
	Both Sexes	2852	-	2764	88	7	4	4	3	5	33	14	5	3	10	كلا الجنسين	
35 - 39	Male	1234	-	1189	45	4	4	3	-	-	17	11	-	-	6	ذكور	39 - 35
	Female	1014	-	990	24	1	-	-	-	1	10	3	4	2	3	إناث	
	Both Sexes	2248	-	2179	69	5	4	3	-	1	27	14	4	2	9	كلا الجنسين	

جدول (71 تابع): السكان الفلسطينيون المعاقون حسب فئات العمر بالسنوات والجنس ونوع الاعاقة ونوع التجمع

Table (71 Cont.): Palestinian Population with Disability by Age Groups in Years, Sex, Type of Disability and Type of Locality
(Urban, حضر)

Age	Sex	Total Population مجموع السكان				Type of Disability نوع الاعاقة										الجنس	العمر
		المجموع Total	غير مبين Not Stated	غير المعاقين Without Disabilities	المعاقون With Disabilities	أخرى Others	استخدام الأصابع Grasping	متعددة Multiple	عقلية وحركية Mental & Moving	سمعية و نطقية Hearing & Speaking	حركية Moving	عقلية Mental	نطقية Speaking	سمعية Hearing	بصرية Seeing		
40 - 44	Male	762	-	738	24	1	2	1	-	4	10	4	-	-	2	ذكور	44 - 40
	Female	770	-	762	8	1	1	-	1	-	3	2	-	-	-	إناث	
	Both Sexes	1532	-	1500	32	2	3	1	1	4	13	6	-	-	2	كلا الجنسين	
45 - 49	Male	626	-	601	25	4	-	-	-	1	7	1	1	-	11	ذكور	49 - 45
	Female	479	-	459	20	-	1	-	-	4	7	2	-	1	5	إناث	
	Both Sexes	1105	-	1060	45	4	1	-	-	5	14	3	1	1	16	كلا الجنسين	
50 - 54	Male	456	-	429	27	1	3	5	-	2	8	2	1	-	5	ذكور	54 - 50
	Female	508	-	497	11	-	-	-	1	-	8	-	1	1	-	إناث	
	Both Sexes	964	-	926	38	1	3	5	1	2	16	2	2	1	5	كلا الجنسين	
55 - 59	Male	288	-	265	23	2	-	2	-	1	7	2	-	1	8	ذكور	59 - 55
	Female	376	-	366	10	1	-	2	-	-	3	1	-	3	-	إناث	
	Both Sexes	664	-	631	33	3	-	4	-	1	10	3	-	4	8	كلا الجنسين	
60 - 64	Male	305	-	278	27	5	-	4	-	-	8	2	2	1	5	ذكور	64 - 60
	Female	361	-	339	22	3	1	-	-	-	11	1	-	2	4	إناث	
	Both Sexes	666	-	617	49	8	1	4	-	-	19	3	2	3	9	كلا الجنسين	
65 - 69	Male	248	-	223	25	2	1	-	1	-	10	-	2	2	7	ذكور	69 - 65
	Female	322	-	294	28	1	-	4	-	-	17	1	-	2	3	إناث	
	Both Sexes	570	-	517	53	3	1	4	1	-	27	1	2	4	10	كلا الجنسين	
70 - 74	Male	157	-	137	20	2	-	-	2	-	11	-	-	-	5	ذكور	74 - 70
	Female	210	-	194	16	-	1	1	-	-	10	-	-	1	3	إناث	
	Both Sexes	367	-	331	36	2	1	1	2	-	21	-	-	1	8	كلا الجنسين	
75 - 79	Male	70	-	59	11	1	-	-	-	1	2	-	-	3	4	ذكور	79 - 75
	Female	107	-	93	14	-	-	2	1	-	8	-	-	2	1	إناث	
	Both Sexes	177	-	152	25	1	-	2	1	1	10	-	-	5	5	كلا الجنسين	

جدول (71 تابع): السكان الفلسطينيون المعاقون حسب فئات العمر بالسنوات والجنس ونوع الاعاقة ونوع التجمع

Table (71 Cont.): Palestinian Population with Disability by Age Groups in Years, Sex, Type of Disability and Type of Locality
(Urban, حضر)

Age	Sex	Total Population مجموع السكان				Type of Disability										نوع الاعاقة	
		المجموع Total	غير مبيّن Not Stated	غير المعاقين Without Disabilities	المعاقون With Disabilities	أخرى Others	استخدام الأصابع Grasping	متعددة Multiple	عقلية وحركية Mental & Moving	سمعية و نطقية Hearing & Speaking	حركية Moving	عقلية Mental	نطقية Speaking	سمعية Hearing	بصرية Seeing	الجنس	العمر
80 - 84	Male	59	-	54	5	-	-	2	-	-	3	-	-	-	-	ذكور	84 - 80
	Female	60	-	49	11	-	-	-	-	6	-	-	1	4	إناث		
	Both Sexes	119	-	103	16	-	-	2	-	9	-	-	1	4	كلا الجنسين		
85+	Male	59	-	50	9	1	-	1	-	4	-	-	2	1	ذكور	+ 85	
	Female	60	-	45	15	-	-	4	-	6	-	-	4	1	إناث		
	Both Sexes	119	-	95	24	1	-	5	-	10	-	-	6	2	كلا الجنسين		
Not Stated	Male	12	-	11	1	-	-	-	-	-	-	1	-	-	ذكور	غير مبيّن	
	Female	3	-	3	-	-	-	-	-	-	-	-	-	-	إناث		
	Both Sexes	15	-	14	1	-	-	-	-	-	-	1	-	-	كلا الجنسين		
Total	Male	21496	-	20882	614	54	28	46	19	43	186	86	40	20	92	ذكور	المجموع
	Female	20493	-	20093	400	25	9	37	18	18	141	42	24	29	57	إناث	
	Both Sexes	41989	-	40975	1014	79	37	83	37	61	327	128	64	49	149	كلا الجنسين	

جدول (71 تابع): السكان الفلسطينيون المعاقون حسب فئات العمر بالسنوات والجنس ونوع الاعاقة ونوع التجمع

Table (71 Cont.): Palestinian Population with Disability by Age Groups in Years, Sex, Type of Disability and Type of Locality
(Rural, ريف)

Age	Sex	Total Population				Type of Disability										نوع الاعاقة	
		المجموع Total	غير مبین Not Stated	غير المعاقين Without Disabilities	المعاقون With Disabilities	أخرى Others	استخدام الأصابع Grasping	متعددة Multiple	عقلية وحركية Mental & Moving	سمعية و نطقية Hearing & Speaking	حركية Moving	عقلية Mental	نطقية Speaking	سمعية Hearing	بصرية Seeing	الجنس	العمر
0 - 4	Male	2481	-	2464	17	1	-	2	-	2	7	1	-	1	3	ذكور	4 - 0
	Female	2308	-	2288	20	1	2	2	-	1	6	2	4	1	1	إناث	
	Both Sexes	4789	-	4752	37	2	2	4	-	3	13	3	4	2	4	كلا الجنسين	
5 - 9	Male	2188	-	2161	27	1	1	1	3	3	5	6	3	2	2	ذكور	9 - 5
	Female	2002	-	1987	15	1	2	1	-	3	1	2	2	-	3	إناث	
	Both Sexes	4190	-	4148	42	2	3	2	3	6	6	8	5	2	5	كلا الجنسين	
10 - 14	Male	1797	-	1764	33	-	3	7	1	3	6	5	3	2	2	ذكور	14 - 10
	Female	1637	-	1613	24	2	-	4	2	1	7	4	3	1	-	إناث	
	Both Sexes	3434	-	3377	57	2	3	11	3	4	13	9	6	4	2	كلا الجنسين	
15 - 19	Male	1573	-	1540	33	1	2	3	3	4	6	7	1	2	4	ذكور	19 - 15
	Female	1369	-	1351	18	2	-	1	-	1	4	4	2	2	2	إناث	
	Both Sexes	2942	-	2891	51	3	2	4	3	5	10	11	3	4	6	كلا الجنسين	
20 - 24	Male	1365	-	1330	35	2	1	1	2	7	8	6	1	1	6	ذكور	24 - 20
	Female	1186	-	1170	16	1	-	2	3	2	1	2	3	-	2	إناث	
	Both Sexes	2551	-	2500	51	3	1	3	5	9	9	8	4	1	8	كلا الجنسين	
25 - 29	Male	1076	-	1052	24	3	2	1	1	2	7	6	-	-	2	ذكور	29 - 25
	Female	912	-	901	11	-	-	1	1	1	3	3	-	1	1	إناث	
	Both Sexes	1988	-	1953	35	3	2	2	2	3	10	9	-	1	3	كلا الجنسين	
30 - 34	Male	894	-	867	27	3	2	3	-	1	10	4	-	-	4	ذكور	34 - 30
	Female	803	-	791	12	2	-	1	-	1	3	2	-	2	1	إناث	
	Both Sexes	1697	-	1658	39	5	2	4	-	2	13	6	-	2	5	كلا الجنسين	
35 - 39	Male	668	-	642	26	9	-	1	-	1	5	6	-	-	4	ذكور	39 - 35
	Female	598	-	591	7	3	-	1	-	1	1	-	-	-	1	إناث	
	Both Sexes	1266	-	1233	33	12	-	2	-	2	6	6	-	-	5	كلا الجنسين	

جدول (71 تابع): السكان الفلسطينيون المعاقون حسب فئات العمر بالسنوات والجنس ونوع الاعاقة ونوع التجمع

Table (71 Cont.): Palestinian Population with Disability by Age Groups in Years, Sex, Type of Disability and Type of Locality
(Rural, ريف)

Age	Sex	Total Population				Type of Disability										نوع الاعاقة	
		المجموع Total	غير مبین Not Stated	غير المعاقين Without Disabilities	المعاقون With Disabilities	أخرى Others	استخدام الأصابع Grasping	متعددة Multiple	عقلية وحركية Mental & Moving	سمعية و نطقية Hearing & Speaking	حركية Moving	عقلية Mental	نطقية Speaking	سمعية Hearing	بصرية Seeing	الجنس	العمر
40 - 44	Male	507	-	487	20	1	-	2	-	-	8	5	-	-	4	ذكور	44 - 40
	Female	494	-	484	10	-	-	-	-	1	3	2	-	2	إناث		
	Both Sexes	1001	-	971	30	1	-	2	-	1	11	7	-	2	كلا الجنسين		
45 - 49	Male	351	-	333	18	1	2	-	-	2	6	4	-	-	3	ذكور	49 - 45
	Female	341	-	324	17	1	-	-	1	-	5	3	1	1	5	إناث	
	Both Sexes	692	-	657	35	2	2	-	1	2	11	7	1	1	8	كلا الجنسين	
50 - 54	Male	254	-	241	13	1	1	-	1	-	4	2	-	1	3	ذكور	54 - 50
	Female	299	-	288	11	1	-	-	-	1	3	3	-	-	3	إناث	
	Both Sexes	553	-	529	24	2	1	-	1	1	7	5	-	1	6	كلا الجنسين	
55 - 59	Male	190	-	178	12	2	-	1	-	1	5	-	-	1	2	ذكور	59 - 55
	Female	246	-	240	6	-	-	-	-	-	-	2	1	2	1	إناث	
	Both Sexes	436	-	418	18	2	-	1	-	1	5	2	1	3	3	كلا الجنسين	
60 - 64	Male	197	-	181	16	2	1	3	-	-	4	2	-	-	4	ذكور	64 - 60
	Female	296	-	283	13	1	-	1	2	-	5	1	-	-	3	إناث	
	Both Sexes	493	-	464	29	3	1	4	2	-	9	3	-	-	7	كلا الجنسين	
65 - 69	Male	177	-	156	21	1	-	1	-	-	12	1	-	2	4	ذكور	69 - 65
	Female	242	-	229	13	1	-	1	-	-	5	2	-	1	3	إناث	
	Both Sexes	419	-	385	34	2	-	2	-	-	17	3	-	3	7	كلا الجنسين	
70 - 74	Male	150	-	128	22	2	1	-	-	-	9	1	-	1	8	ذكور	74 - 70
	Female	170	-	161	9	-	-	-	-	-	4	1	-	-	4	إناث	
	Both Sexes	320	-	289	31	2	1	-	-	-	13	2	-	1	12	كلا الجنسين	
75 - 79	Male	88	-	78	10	1	-	-	-	2	3	1	-	-	3	ذكور	79 - 75
	Female	102	-	94	8	1	-	-	-	-	3	-	1	3	-	إناث	
	Both Sexes	190	-	172	18	2	-	-	-	2	6	1	1	3	3	كلا الجنسين	

جدول (71 تابع): السكان الفلسطينيون المعاقون حسب فئات العمر بالسنوات والجنس ونوع الاعاقة ونوع التجمع

Table (71 Cont.): Palestinian Population with Disability by Age Groups in Years, Sex, Type of Disability and Type of Locality
(ريف, Rural)

Age	Sex	Total Population مجموع السكان				Type of Disability نوع الاعاقة										الجنس	العمر
		المجموع Total	غير مبيّن Not Stated	غير المعاقين Without Disabilities	المعاقون With Disabilities	أخرى Others	استخدام الأصابع Grasping	متعددة Multiple	عقلية وحركية Mental & Moving	سمعية و نطقية Hearing & Speaking	حركية Moving	عقلية Mental	نطقية Speaking	سمعية Hearing	بصرية Seeing		
80 - 84	Male	46	-	39	7	-	1	-	-	-	5	-	-	1	-	ذكور	84 - 80
	Female	63	-	58	5	-	-	1	-	-	2	1	-	-	1	إناث	
	Both Sexes	109	-	97	12	-	1	1	-	-	7	1	-	1	1	كلا الجنسين	
85+	Male	86	-	68	18	1	2	2	-	-	3	-	-	3	7	ذكور	+ 85
	Female	68	-	59	9	-	-	2	1	1	3	1	-	1	-	إناث	
	Both Sexes	154	-	127	27	1	2	4	1	1	6	1	-	4	7	كلا الجنسين	
Not Stated	Male	12	-	12	-	-	-	-	-	-	-	-	-	-	-	ذكور	غير مبيّن
	Female	4	-	4	-	-	-	-	-	-	-	-	-	-	-	إناث	
	Both Sexes	16	-	16	-	-	-	-	-	-	-	-	-	-	-	كلا الجنسين	
Total	Male	14100	-	13721	379	32	19	28	11	28	113	57	8	18	65	ذكور	المجموع
	Female	13140	-	12916	224	17	4	18	10	14	59	35	17	17	33	إناث	
	Both Sexes	27240	-	26637	603	49	23	46	21	42	172	92	25	35	98	كلا الجنسين	

جدول (71 تابع): السكان الفلسطينيون المعاقون حسب فئات العمر بالسنوات والجنس ونوع الاعاقة ونوع التجمع

Table (71 Cont.): Palestinian Population with Disability by Age Groups in Years, Sex, Type of Disability and Type of Locality
(المجموع، Total)

Age	Sex	Total Population مجموع السكان				Type of Disability نوع الاعاقة										الجنس	العمر
		المجموع Total	غير مبيّن Not Stated	غير المعاقين Without Disabilities	المعاقون With Disabilities	أخرى Others	استخدام الأصابع Grasping	متعددة Multiple	عقلية وحركية Mental & Moving	سمعية و نطقية Hearing & Speaking	حركية Moving	عقلية Mental	نطقية Speaking	سمعية Hearing	بصرية Seeing		
0 - 4	Male	6491	-	6429	62	6	-	4	2	7	22	3	6	3	9	ذكور	4 - 0
	Female	5985	-	5922	63	3	3	8	3	2	23	6	6	2	7	إناث	
	Both Sexes	12476	-	12351	125	9	3	12	5	9	45	9	12	5	16	كلا الجنسين	
5 - 9	Male	5590	-	5509	81	5	2	6	5	11	16	13	14	3	6	ذكور	9 - 5
	Female	5257	-	5202	55	6	3	3	5	5	8	5	7	1	12	إناث	
	Both Sexes	10847	-	10711	136	11	5	9	10	16	24	18	21	4	18	كلا الجنسين	
10 - 14	Male	4317	-	4229	88	7	6	15	6	11	11	12	11	5	4	ذكور	14 - 10
	Female	3987	-	3925	62	7	1	6	3	4	15	6	9	4	7	إناث	
	Both Sexes	8304	-	8154	150	14	7	21	9	15	26	18	20	9	11	كلا الجنسين	
15 - 19	Male	3782	-	3696	86	3	4	7	6	9	16	22	5	3	11	ذكور	19 - 15
	Female	3511	-	3461	50	4	1	6	2	3	9	11	3	6	5	إناث	
	Both Sexes	7293	-	7157	136	7	5	13	8	12	25	33	8	9	16	كلا الجنسين	
20 - 24	Male	3309	-	3218	91	8	4	6	2	9	24	19	5	3	11	ذكور	24 - 20
	Female	3088	-	3050	38	3	1	6	5	4	5	5	4	-	5	إناث	
	Both Sexes	6397	-	6268	129	11	5	12	7	13	29	24	9	3	16	كلا الجنسين	
25 - 29	Male	2746	-	2671	75	4	7	3	4	5	22	19	-	1	10	ذكور	29 - 25
	Female	2422	-	2395	27	1	-	4	1	2	8	8	-	1	2	إناث	
	Both Sexes	5168	-	5066	102	5	7	7	5	7	30	27	-	2	12	كلا الجنسين	
30 - 34	Male	2359	-	2274	85	9	6	5	1	4	37	10	1	2	10	ذكور	34 - 30
	Female	2190	-	2148	42	3	-	3	2	3	9	10	4	3	5	إناث	
	Both Sexes	4549	-	4422	127	12	6	8	3	7	46	20	5	5	15	كلا الجنسين	
35 - 39	Male	1902	-	1831	71	13	4	4	-	1	22	17	-	-	10	ذكور	39 - 35
	Female	1612	-	1581	31	4	-	1	-	2	11	3	4	2	4	إناث	
	Both Sexes	3514	-	3412	102	17	4	5	-	3	33	20	4	2	14	كلا الجنسين	

جدول (71 تابع): السكان الفلسطينيون المعاقون حسب فئات العمر بالسنوات والجنس ونوع الاعاقة ونوع التجمع

Table (71 Cont.): Palestinian Population with Disability by Age Groups in Years, Sex, Type of Disability and Type of Locality
(المجموع، Total)

Age	Sex	Total Population مجموع السكان				Type of Disability نوع الاعاقة										الجنس	العمر
		المجموع Total	غير مبین Not Stated	غير المعاقين Without Disabilities	المعاقون With Disabilities	أخرى Others	استخدام الأصابع Grasping	متعددة Multiple	عقلية وحركية Mental & Moving	سمعية و نطقية Hearing & Speaking	حركية Moving	عقلية Mental	نطقية Speaking	سمعية Hearing	بصرية Seeing		
40 - 44	Male	1269	-	1225	44	2	2	3	-	4	18	9	-	-	6	ذكور	44 - 40
	Female	1264	-	1246	18	1	1	-	1	6	4	-	2	2	إناث		
	Both Sexes	2533	-	2471	62	3	3	3	1	5	24	13	-	2	8	كلا الجنسين	
45 - 49	Male	977	-	934	43	5	2	-	-	3	13	5	1	-	14	ذكور	49 - 45
	Female	820	-	783	37	1	1	-	1	4	12	5	1	2	10	إناث	
	Both Sexes	1797	-	1717	80	6	3	-	1	7	25	10	2	2	24	كلا الجنسين	
50 - 54	Male	710	-	670	40	2	4	5	1	2	12	4	1	1	8	ذكور	54 - 50
	Female	807	-	785	22	1	-	-	1	1	11	3	1	1	3	إناث	
	Both Sexes	1517	-	1455	62	3	4	5	2	3	23	7	2	2	11	كلا الجنسين	
55 - 59	Male	478	-	443	35	4	-	3	-	2	12	2	-	2	10	ذكور	59 - 55
	Female	622	-	606	16	1	-	2	-	3	3	1	5	1	إناث		
	Both Sexes	1100	-	1049	51	5	-	5	-	2	15	5	1	7	11	كلا الجنسين	
60 - 64	Male	502	-	459	43	7	1	7	-	-	12	4	2	1	9	ذكور	64 - 60
	Female	657	-	622	35	4	1	1	2	-	16	2	-	2	7	إناث	
	Both Sexes	1159	-	1081	78	11	2	8	2	-	28	6	2	3	16	كلا الجنسين	
65 - 69	Male	425	-	379	46	3	1	1	1	-	22	1	2	4	11	ذكور	69 - 65
	Female	564	-	523	41	2	-	5	-	-	22	3	-	3	6	إناث	
	Both Sexes	989	-	902	87	5	1	6	1	-	44	4	2	7	17	كلا الجنسين	
70 - 74	Male	307	-	265	42	4	1	-	2	-	20	1	-	1	13	ذكور	74 - 70
	Female	380	-	355	25	-	1	1	-	-	14	1	-	1	7	إناث	
	Both Sexes	687	-	620	67	4	2	1	2	-	34	2	-	2	20	كلا الجنسين	
75 - 79	Male	158	-	137	21	2	-	-	-	3	5	1	-	3	7	ذكور	79 - 75
	Female	209	-	187	22	1	-	2	1	-	11	-	1	5	1	إناث	
	Both Sexes	367	-	324	43	3	-	2	1	3	16	1	1	8	8	كلا الجنسين	

جدول (71 تابع): السكان الفلسطينيون المعاقون حسب فئات العمر بالسنوات والجنس ونوع الاعاقة ونوع التجمع

Table (71 Cont.): Palestinian Population with Disability by Age Groups in Years, Sex, Type of Disability and Type of Locality
(المجموع، Total)

Age	Sex	Total Population مجموع السكان				Type of Disability نوع الاعاقة										الجنس	العمر
		المجموع Total	غير مبيّن Not Stated	غير المعاقين Without Disabilities	المعاقون With Disabilities	أخرى Others	استخدام الأصابع Grasping	متعددة Multiple	عقلية وحركية Mental & Moving	سمعية و نطقية Hearing & Speaking	حركية Moving	عقلية Mental	نطقية Speaking	سمعية Hearing	بصرية Seeing		
80 - 84	Male	105	-	93	12	-	1	2	-	-	8	-	-	1	-	ذكور	84 - 80
	Female	123	-	107	16	-	-	1	-	8	1	-	1	5	إناث		
	Both Sexes	228	-	200	28	-	1	3	-	16	1	-	2	5	كلا الجنسين		
85+	Male	145	-	118	27	2	2	3	-	7	-	-	5	8	ذكور	+ 85	
	Female	128	-	104	24	-	-	6	1	9	1	-	5	1	إناث		
	Both Sexes	273	-	222	51	2	2	9	1	16	1	-	10	9	كلا الجنسين		
Not Stated	Male	24	-	23	1	-	-	-	-	-	1	-	-	-	ذكور	غير مبيّن	
	Female	7	-	7	-	-	-	-	-	-	-	-	-	-	إناث		
	Both Sexes	31	-	30	1	-	-	-	-	-	1	-	-	-	كلا الجنسين		
Total	Male	35596	-	34603	993	86	47	74	30	71	299	143	48	38	157	ذكور	المجموع
	Female	33633	-	33009	624	42	13	55	28	32	200	77	41	46	90	إناث	
	Both Sexes	69229	-	67612	1617	128	60	129	58	103	499	220	89	84	247	كلا الجنسين	

جدول 72: الأسر الفلسطينية التي فيها فرد أو أكثر معاق حسب نوع التجمع ونوع الأسرة وحجمها

Table 72: Palestinian Households with One Person or More with Disability by Type of Locality, Type and Size of Household

Type of Locality & Type of Households	Total Households			Size of Household										نوع التجمع ونوع الأسرة	
	المجموع Total	أسر بدون إعاقة Without Disabilities	أسر فيها إعاقة With Disabilities	+11	10	9	8	7	6	5	4	3	2		1
Urban															حضر
One Person	251	223	28	-	-	-	-	-	-	-	-	-	-	28	شخص واحد
Nuclear	5694	5151	543	31	37	43	61	78	80	72	42	45	54	-	نووية
Extended	1279	1014	265	64	24	29	29	30	27	13	16	17	16	-	ممتدة
Composite	15	13	2	1	-	-	-	-	-	1	-	-	-	-	مركبة
Total	7239	6401	838	96	61	72	90	108	107	86	58	62	70	28	المجموع
Rural															ريف
One Person	143	123	20	-	-	-	-	-	-	-	-	-	-	20	شخص واحد
Nuclear	2943	2644	299	35	27	33	28	29	38	33	25	22	29	-	نووية
Extended	1076	894	182	51	16	29	22	17	9	11	10	10	7	-	ممتدة
Composite	12	8	4	2	-	-	-	-	-	1	-	-	1	-	مركبة
Total	4174	3669	505	88	43	62	50	46	47	45	35	32	37	20	المجموع
Camps															مخيمات
One Person	-	-	-	-	-	-	-	-	-	-	-	-	-	-	شخص واحد
Nuclear	-	-	-	-	-	-	-	-	-	-	-	-	-	-	نووية
Extended	-	-	-	-	-	-	-	-	-	-	-	-	-	-	ممتدة
Composite	-	-	-	-	-	-	-	-	-	-	-	-	-	-	مركبة
Total	-	-	-	-	-	-	-	-	-	-	-	-	-	-	المجموع
Total															المجموع
One Person	394	346	48	-	-	-	-	-	-	-	-	-	-	48	شخص واحد
Nuclear	8637	7795	842	66	64	76	89	107	118	105	67	67	83	-	نووية
Extended	2355	1908	447	115	40	58	51	47	36	24	26	27	23	-	ممتدة
Composite	27	21	6	3	-	-	-	-	-	2	-	-	1	-	مركبة
Total	11413	10070	1343	184	104	134	140	154	154	131	93	94	107	48	المجموع

جدول 73: السكان الفلسطينيون 12 سنة فأكثر المعاقون حسب الحالة الزوجية وفئات العمر بالسنوات والجنس ونوع الإعاقة

Table 73: Palestinian Population 12 Years and Over with Disability by Marital Status, Age Groups in Years, Sex and Type of Disability

Marital Status	Age	Sex	مجموع السكان 12 سنة فأكثر				نوع الإعاقة										الحالة الزوجية العمر الجنس
			Total Population 12 Years and Over				Type of Disability										
			المجموع Total	غير مبين Not Stated	غير المعاقين Without Disabilities	المعاقون With Disabilities	أخرى Others	استخدام الأصابع Grasping	متعددة Multiple	عقلية وحركية Mental & Moving	سمعية ونطقية Hearing & Speaking	حركية Moving	عقلية Mental	نطقية Speaking	سمعية Hearing	بصرية Seeing	
Never Married																	لم يتزوج أبداً
12 - 14	Male	2573	-	2515	58	4	4	11	5	5	8	9	7	3	2	ذكور	14 - 12
	Female	2289	-	2256	33	2	-	2	2	3	11	4	2	3	4	إناث	
	Both Sexes	4862	-	4771	91	6	4	13	7	8	19	13	9	6	6	كلا الجنسين	
15 - 19	Male	3704	-	3618	86	3	4	7	6	9	16	22	5	3	11	ذكور	19 - 15
	Female	2421	-	2374	47	4	1	5	2	3	9	10	3	5	5	إناث	
	Both Sexes	6125	-	5992	133	7	5	12	8	12	25	32	8	8	16	كلا الجنسين	
20 - 24	Male	2323	-	2255	68	4	2	6	2	9	18	18	3	2	4	ذكور	24 - 20
	Female	918	-	881	37	3	1	6	5	4	4	5	4	-	5	إناث	
	Both Sexes	3241	-	3136	105	7	3	12	7	13	22	23	7	2	9	كلا الجنسين	
25 - 29	Male	835	-	801	34	2	1	3	4	-	6	16	-	-	2	ذكور	29 - 25
	Female	415	-	392	23	1	-	3	1	2	6	7	-	1	2	إناث	
	Both Sexes	1250	-	1193	57	3	1	6	5	2	12	23	-	1	4	كلا الجنسين	
30 - 34	Male	172	-	154	18	2	-	2	-	2	3	8	1	-	-	ذكور	34 - 30
	Female	307	-	274	33	2	-	3	1	3	6	8	4	2	4	إناث	
	Both Sexes	479	-	428	51	4	-	5	1	5	9	16	5	2	4	كلا الجنسين	
35 - 39	Male	44	-	32	12	-	-	1	-	-	1	8	-	-	2	ذكور	39 - 35
	Female	212	-	197	15	1	-	1	-	1	4	2	3	2	1	إناث	
	Both Sexes	256	-	229	27	1	-	2	-	1	5	10	3	2	3	كلا الجنسين	
40 - 44	Male	18	-	9	9	-	-	2	-	1	2	4	-	-	-	ذكور	44 - 40
	Female	134	-	124	10	-	-	-	1	1	3	3	-	2	-	إناث	
	Both Sexes	152	-	133	19	-	-	2	1	2	5	7	-	2	-	كلا الجنسين	
45 - 49	Male	10	-	7	3	1	-	-	-	-	-	2	-	-	-	ذكور	49 - 45
	Female	112	-	91	21	-	-	-	1	3	6	4	1	-	6	إناث	
	Both Sexes	122	-	98	24	1	-	-	1	3	6	6	1	-	6	كلا الجنسين	

جدول (73 تابع): السكان الفلسطينيون 12 سنة فأكثر المعاقون حسب الحالة الزوجية وفئات العمر بالسنوات والجنس ونوع الإعاقة

Table (73 Cont.): Palestinian Population 12 Years and Over with Disability by Marital Status, Age Groups in Years, Sex and Type of Disability

Marital Status	Age	Sex	مجموع السكان 12 سنة فأكثر				نوع الإعاقة										الحالة الزوجية العمر والجنس	
			Total Population 12 Years and Over				Type of Disability											
			المجموع	غير مبين	غير المعاقين	المعاقون	أخرى	استخدام الأصابع	متعددة	عقلية وحركية	سمعية ونطقية	حركية	عقلية	نطقية	سمعية	بصرية	ذكور	إناث
Total	Not Stated	Without Disabilities	With Disabilities	Others	Grasping	Multiple	Mental & Moving	Hearing & Speaking	Moving	Mental	Speaking	Hearing	Seeing					
50 - 54	Male		6	-	3	3	1	-	-	-	-	-	2	-	-	-	ذكور	54 - 50
	Female		100	-	89	11	-	-	-	1	1	5	2	-	-	2	إناث	
	Both Sexes		106	-	92	14	1	-	-	1	1	5	4	-	-	2	كلا الجنسين	
55 - 59	Male		6	-	4	2	-	-	-	-	-	1	-	-	-	1	ذكور	59 - 55
	Female		41	-	37	4	-	-	-	-	1	2	1	-	-	-	إناث	
	Both Sexes		47	-	41	6	-	-	-	-	1	3	1	-	-	1	كلا الجنسين	
60 - 64	Male		6	-	2	4	-	-	1	-	-	1	2	-	-	-	ذكور	64 - 60
	Female		46	-	35	11	1	-	-	2	-	5	1	-	-	2	إناث	
	Both Sexes		52	-	37	15	1	-	1	2	-	6	3	-	-	2	كلا الجنسين	
65 - 69	Male		1	-	-	1	-	-	-	-	-	1	-	-	-	-	ذكور	69 - 65
	Female		23	-	17	6	-	-	2	-	-	1	1	-	1	1	إناث	
	Both Sexes		24	-	17	7	-	-	2	-	-	2	1	-	1	1	كلا الجنسين	
70+	Male		5	-	2	3	-	-	-	-	-	1	-	-	-	2	ذكور	+ 70
	Female		22	-	20	2	-	-	-	-	-	1	-	-	-	1	إناث	
	Both Sexes		27	-	22	5	-	-	-	-	-	1	1	-	-	3	كلا الجنسين	
Not Stated	Male		9	-	9	-	-	-	-	-	-	-	-	-	-	-	ذكور	غير مبين
	Female		3	-	3	-	-	-	-	-	-	-	-	-	-	-	إناث	
	Both Sexes		12	-	12	-	-	-	-	-	-	-	-	-	-	-	كلا الجنسين	
Total	Male		9712	-	9411	301	17	11	33	17	26	56	93	16	8	24	ذكور	المجموع
	Female		7043	-	6790	253	14	2	22	16	21	62	49	18	16	33	إناث	
	Both Sexes		16755	-	16201	554	31	13	55	33	47	118	142	34	24	57	كلا الجنسين	

جدول (73 تابع): السكان الفلسطينيون 12 سنة فأكثر المعاقون حسب الحالة الزوجية وفئات العمر بالسنوات والجنس ونوع الإعاقة

Table (73 Cont.): Palestinian Population 12 Years and Over with Disability by Marital Status, Age Groups in Years, Sex and Type of Disability

Marital Status	Age	Sex	مجموع السكان 12 سنة فأكثر				نوع الإعاقة										الحالة الزوجية العمر الجنس	
			Total Population 12 Years and Over				Type of Disability											
			المجموع Total	غير مبيّن Not Stated	غير المعاقين Without Disabilities	المعاقون With Disabilities	أخرى Others	استخدام الأصابع Grasping	متعددة Multiple	عقلية وحركية Mental & Moving	سمعية ونطقية Hearing & Speaking	حركية Moving	عقلية Mental	نطقية Speaking	سمعية Hearing	بصرية Seeing		
Legally Married																	عقد قران لأول مرة	
12 - 14	Male		-	-	-	-	-	-	-	-	-	-	-	-	-	-	ذكور	14 - 12
	Female		19	-	19	-	-	-	-	-	-	-	-	-	-	-	إناث	
	Both Sexes		19	-	19	-	-	-	-	-	-	-	-	-	-	-	كلا الجنسين	
15 - 19	Male		37	-	37	-	-	-	-	-	-	-	-	-	-	-	ذكور	19 - 15
	Female		220	-	218	2	-	-	-	-	-	1	-	1	-	-	إناث	
	Both Sexes		257	-	255	2	-	-	-	-	-	1	-	1	-	-	كلا الجنسين	
20 - 24	Male		202	-	198	4	-	1	-	-	-	2	-	-	-	-	ذكور	24 - 20
	Female		105	-	105	-	-	-	-	-	-	-	-	-	-	-	إناث	
	Both Sexes		307	-	303	4	-	1	-	-	-	2	-	-	-	-	كلا الجنسين	
25 - 29	Male		134	-	131	3	-	-	-	-	-	3	-	-	-	-	ذكور	29 - 25
	Female		21	-	21	-	-	-	-	-	-	-	-	-	-	-	إناث	
	Both Sexes		155	-	152	3	-	-	-	-	-	3	-	-	-	-	كلا الجنسين	
30 - 34	Male		22	-	21	1	-	-	-	-	-	1	-	-	-	-	ذكور	34 - 30
	Female		7	-	6	1	-	-	-	-	-	-	-	1	-	-	إناث	
	Both Sexes		29	-	27	2	-	-	-	-	-	1	-	1	-	-	كلا الجنسين	
35 - 39	Male		5	-	5	-	-	-	-	-	-	-	-	-	-	-	ذكور	39 - 35
	Female		2	-	2	-	-	-	-	-	-	-	-	-	-	-	إناث	
	Both Sexes		7	-	7	-	-	-	-	-	-	-	-	-	-	-	كلا الجنسين	
40 - 44	Male		-	-	-	-	-	-	-	-	-	-	-	-	-	-	ذكور	44 - 40
	Female		-	-	-	-	-	-	-	-	-	-	-	-	-	-	إناث	
	Both Sexes		-	-	-	-	-	-	-	-	-	-	-	-	-	-	كلا الجنسين	
45 - 49	Male		-	-	-	-	-	-	-	-	-	-	-	-	-	-	ذكور	49 - 45
	Female		-	-	-	-	-	-	-	-	-	-	-	-	-	-	إناث	
	Both Sexes		-	-	-	-	-	-	-	-	-	-	-	-	-	-	كلا الجنسين	

جدول (73 تابع): السكان الفلسطينيون 12 سنة فأكثر المعاقون حسب الحالة الزوجية وفئات العمر بالسنوات والجنس ونوع الإعاقة

Table (73 Cont.): Palestinian Population 12 Years and Over with Disability by Marital Status, Age Groups in Years, Sex and Type of Disability

Marital Status	Age Sex	مجموع السكان 12 سنة فأكثر				نوع الإعاقة										الحالة الزوجية العمر الجنس		
		Total Population 12 Years and Over				Type of Disability												
		المجموع Total	غير مبيّن Not Stated	غير المعاقين Without Disabilities	المعاقون With Disabilities	أخرى Others	استخدام الأصابع Grasping	متعددة Multiple	عقلية وحركية Mental & Moving	سمعية ونطقية Hearing & Speaking	حركية Moving	عقلية Mental	نطقية Speaking	سمعية Hearing	بصرية Seeing			
50 - 54	Male	-	-	-	-	-	-	-	-	-	-	-	-	-	-	-	ذكور	54 - 50
	Female	-	-	-	-	-	-	-	-	-	-	-	-	-	-	-	إناث	
	Both Sexes	-	-	-	-	-	-	-	-	-	-	-	-	-	-	-	كلا الجنسين	
55 - 59	Male	-	-	-	-	-	-	-	-	-	-	-	-	-	-	-	ذكور	59 - 55
	Female	-	-	-	-	-	-	-	-	-	-	-	-	-	-	-	إناث	
	Both Sexes	-	-	-	-	-	-	-	-	-	-	-	-	-	-	-	كلا الجنسين	
60 - 64	Male	-	-	-	-	-	-	-	-	-	-	-	-	-	-	-	ذكور	64 - 60
	Female	-	-	-	-	-	-	-	-	-	-	-	-	-	-	-	إناث	
	Both Sexes	-	-	-	-	-	-	-	-	-	-	-	-	-	-	-	كلا الجنسين	
65 - 69	Male	-	-	-	-	-	-	-	-	-	-	-	-	-	-	-	ذكور	69 - 65
	Female	-	-	-	-	-	-	-	-	-	-	-	-	-	-	-	إناث	
	Both Sexes	-	-	-	-	-	-	-	-	-	-	-	-	-	-	-	كلا الجنسين	
70+	Male	-	-	-	-	-	-	-	-	-	-	-	-	-	-	-	ذكور	+ 70
	Female	-	-	-	-	-	-	-	-	-	-	-	-	-	-	-	إناث	
	Both Sexes	-	-	-	-	-	-	-	-	-	-	-	-	-	-	-	كلا الجنسين	
Not Stated	Male	-	-	-	-	-	-	-	-	-	-	-	-	-	-	-	ذكور	غير مبيّن
	Female	-	-	-	-	-	-	-	-	-	-	-	-	-	-	-	إناث	
	Both Sexes	-	-	-	-	-	-	-	-	-	-	-	-	-	-	-	كلا الجنسين	
Total	Male	400	-	392	8	-	1	-	-	6	-	-	-	-	-	1	ذكور	المجموع
	Female	374	-	371	3	-	-	-	-	-	1	-	-	2	-	-	إناث	
	Both Sexes	774	-	763	11	-	1	-	-	6	1	-	-	2	1	-	كلا الجنسين	

جدول (73 تابع): السكان الفلسطينيون 12 سنة فأكثر المعاقون حسب الحالة الزوجية وفئات العمر بالسنوات والجنس ونوع الإعاقة

Table (73 Cont.): Palestinian Population 12 Years and Over with Disability by Marital Status, Age Groups in Years, Sex and Type of Disability

Marital Status	Age	Sex	مجموع السكان 12 سنة فأكثر				نوع الإعاقة										الحالة الزوجية العمر والجنس	
			Total Population 12 Years and Over				Type of Disability											
			المجموع	غير مبين	غير المعاقين	المعاقون	أخرى	استخدام الأصابع	متعددة	عقلية وحركية	سمعية ونطقية	حركية	عقلية	نطقية	سمعية	بصرية		
Total	Not Stated	Without Disabilities	With Disabilities	Others	Grasping	Multiple	Mental & Moving	Hearing & Speaking	Moving	Mental	Speaking	Hearing	Seeing					
Married																	متزوج	
12 - 14	Male	-	-	-	-	-	-	-	-	-	-	-	-	-	-	ذكور	14 - 12	
	Female	4	-	4	-	-	-	-	-	-	-	-	-	-	-	إناث		
	Both Sexes	4	-	4	-	-	-	-	-	-	-	-	-	-	-	كلا الجنسين		
15 - 19	Male	35	-	35	-	-	-	-	-	-	-	-	-	-	-	ذكور	19 - 15	
	Female	851	-	851	-	-	-	-	-	-	-	-	-	-	-	إناث		
	Both Sexes	886	-	886	-	-	-	-	-	-	-	-	-	-	-	كلا الجنسين		
20 - 24	Male	763	-	744	19	4	1	-	-	4	1	2	1	6	ذكور	24 - 20		
	Female	2015	-	2014	1	-	-	-	-	1	-	-	-	-	إناث			
	Both Sexes	2778	-	2758	20	4	1	-	-	5	1	2	1	6	كلا الجنسين			
25 - 29	Male	1761	-	1724	37	2	6	-	-	5	13	-	1	8	ذكور	29 - 25		
	Female	1937	-	1933	4	-	-	1	-	2	1	-	-	-	إناث			
	Both Sexes	3698	-	3657	41	2	6	1	-	5	15	-	1	8	كلا الجنسين			
30 - 34	Male	2147	-	2083	64	7	6	3	1	2	32	-	2	10	ذكور	34 - 30		
	Female	1808	-	1802	6	1	-	-	-	3	1	-	-	1	إناث			
	Both Sexes	3955	-	3885	70	8	6	3	1	2	35	-	2	11	كلا الجنسين			
35 - 39	Male	1841	-	1785	56	13	4	3	-	1	21	-	-	8	ذكور	39 - 35		
	Female	1324	-	1309	15	3	-	-	-	1	6	1	-	3	إناث			
	Both Sexes	3165	-	3094	71	16	4	3	-	2	27	1	-	11	كلا الجنسين			
40 - 44	Male	1248	-	1214	34	2	2	-	-	3	16	-	-	6	ذكور	44 - 40		
	Female	1046	-	1042	4	-	1	-	-	1	-	-	-	2	إناث			
	Both Sexes	2294	-	2256	38	2	3	-	-	3	17	-	-	8	كلا الجنسين			
45 - 49	Male	962	-	922	40	4	2	-	-	3	13	1	-	14	ذكور	49 - 45		
	Female	631	-	622	9	-	1	-	-	4	1	-	1	2	إناث			
	Both Sexes	1593	-	1544	49	4	3	-	-	3	17	1	1	16	كلا الجنسين			

جدول (73 تابع): السكان الفلسطينيون 12 سنة فأكثر المعاقون حسب الحالة الزوجية وفئات العمر بالسنوات والجنس ونوع الإعاقة

Table (73 Cont.): Palestinian Population 12 Years and Over with Disability by Marital Status, Age Groups in Years, Sex and Type of Disability

Marital Status	Age Sex	مجموع السكان 12 سنة فأكثر				نوع الإعاقة										الحالة الزوجية العمر الجنس	
		Total Population 12 Years and Over				Type of Disability											
		المجموع Total	غير مبين Not Stated	غير المعاقين Without Disabilities	المعاقون With Disabilities	أخرى Others	استخدام الأصابع Grasping	متعددة Multiple	عقلية وحركية Mental & Moving	سمعية ونطقية Hearing & Speaking	حركية Moving	عقلية Mental	نطقية Speaking	سمعية Hearing	بصرية Seeing		
50 - 54	Male	695	-	658	37	1	4	5	1	2	12	2	1	1	8	ذكور	54 - 50
	Female	591	-	582	9	1	-	-	-	4	1	1	1	1	1	إناث	
	Both Sexes	1286	-	1240	46	2	4	5	1	2	16	3	2	2	9	كلا الجنسين	
55 - 59	Male	466	-	434	32	4	-	3	-	2	11	1	-	2	9	ذكور	59 - 55
	Female	424	-	418	6	-	-	1	-	-	1	-	-	3	1	إناث	
	Both Sexes	890	-	852	38	4	-	4	-	2	12	1	-	5	10	كلا الجنسين	
60 - 64	Male	486	-	449	37	6	1	6	-	-	10	2	2	1	9	ذكور	64 - 60
	Female	395	-	385	10	2	-	-	-	6	-	-	-	1	1	إناث	
	Both Sexes	881	-	834	47	8	1	6	-	-	16	2	2	2	10	كلا الجنسين	
65 - 69	Male	399	-	355	44	2	1	1	1	-	21	1	2	4	11	ذكور	69 - 65
	Female	238	-	227	11	1	-	-	-	7	2	-	-	1	1	إناث	
	Both Sexes	637	-	582	55	3	1	1	1	-	28	3	2	4	12	كلا الجنسين	
70+	Male	586	-	502	84	6	3	4	2	3	35	1	-	8	22	ذكور	+ 70
	Female	232	-	208	24	1	1	3	1	-	9	-	-	3	6	إناث	
	Both Sexes	818	-	710	108	7	4	7	3	3	44	1	-	11	28	كلا الجنسين	
Not Stated	Male	6	-	6	-	-	-	-	-	-	-	-	-	-	-	ذكور	غير مبين
	Female	4	-	4	-	-	-	-	-	-	-	-	-	-	-	إناث	
	Both Sexes	10	-	10	-	-	-	-	-	-	-	-	-	-	-	كلا الجنسين	
Total	Male	11395	-	10911	484	51	30	25	5	21	188	25	8	20	111	ذكور	المجموع
	Female	11500	-	11401	99	9	3	5	1	1	44	7	2	9	18	إناث	
	Both Sexes	22895	-	22312	583	60	33	30	6	22	232	32	10	29	129	كلا الجنسين	

جدول (73 تابع): السكان الفلسطينيون 12 سنة فأكثر المعاقون حسب الحالة الزوجية وفئات العمر بالسنوات والجنس ونوع الإعاقة

Table (73 Cont.): Palestinian Population 12 Years and Over with Disability by Marital Status, Age Groups in Years, Sex and Type of Disability

Marital Status	Age	Sex	مجموع السكان 12 سنة فأكثر				نوع الإعاقة										الحالة الزوجية العمر والجنس	
			Total Population 12 Years and Over				Type of Disability											
			المجموع	غير مبين	غير المعاقين	المعاقون	أخرى	استخدام الأصابع	متعددة	عقلية وحركية	سمعية ونطقية	حركية	عقلية	نطقية	سمعية	بصرية		
Total	Not Stated	Without Disabilities	With Disabilities	Others	Grasping	Multiple	Mental & Moving	Hearing & Speaking	Moving	Mental	Speaking	Hearing	Seeing					
Divorced																	مطلق	
12 - 14	Male		-	-	-	-	-	-	-	-	-	-	-	-	-	-	ذكور	14 - 12
	Female		-	-	-	-	-	-	-	-	-	-	-	-	-	-	إناث	
	Both Sexes		-	-	-	-	-	-	-	-	-	-	-	-	-	-	كلا الجنسين	
15 - 19	Male		-	-	-	-	-	-	-	-	-	-	-	-	-	-	ذكور	19 - 15
	Female		11	-	11	-	-	-	-	-	-	-	-	-	-	-	إناث	
	Both Sexes		11	-	11	-	-	-	-	-	-	-	-	-	-	-	كلا الجنسين	
20 - 24	Male		9	-	9	-	-	-	-	-	-	-	-	-	-	-	ذكور	24 - 20
	Female		37	-	37	-	-	-	-	-	-	-	-	-	-	-	إناث	
	Both Sexes		46	-	46	-	-	-	-	-	-	-	-	-	-	-	كلا الجنسين	
25 - 29	Male		8	-	7	1	-	-	-	-	-	1	-	-	-	-	ذكور	29 - 25
	Female		36	-	36	-	-	-	-	-	-	-	-	-	-	-	إناث	
	Both Sexes		44	-	43	1	-	-	-	-	-	1	-	-	-	-	كلا الجنسين	
30 - 34	Male		15	-	13	2	-	-	-	-	1	1	-	-	-	-	ذكور	34 - 30
	Female		39	-	38	1	-	-	1	-	-	-	-	-	-	-	إناث	
	Both Sexes		54	-	51	3	-	-	1	-	1	1	-	-	-	-	كلا الجنسين	
35 - 39	Male		11	-	8	3	-	-	-	-	-	3	-	-	-	-	ذكور	39 - 35
	Female		31	-	30	1	-	-	-	-	1	-	-	-	-	-	إناث	
	Both Sexes		42	-	38	4	-	-	-	-	1	3	-	-	-	-	كلا الجنسين	
40 - 44	Male		2	-	2	-	-	-	-	-	-	-	-	-	-	-	ذكور	44 - 40
	Female		25	-	23	2	1	-	-	-	1	-	-	-	-	-	إناث	
	Both Sexes		27	-	25	2	1	-	-	-	1	-	-	-	-	-	كلا الجنسين	
45 - 49	Male		2	-	2	-	-	-	-	-	-	-	-	-	-	-	ذكور	49 - 45
	Female		18	-	15	3	1	-	-	-	1	-	-	-	-	-	إناث	
	Both Sexes		20	-	17	3	1	-	-	-	1	-	-	-	-	-	كلا الجنسين	

جدول (73 تابع): السكان الفلسطينيون 12 سنة فأكثر المعاقون حسب الحالة الزوجية وفئات العمر بالسنوات والجنس ونوع الإعاقة

Table (73 Cont.): Palestinian Population 12 Years and Over with Disability by Marital Status, Age Groups in Years, Sex and Type of Disability

Marital Status	Age	Sex	مجموع السكان 12 سنة فأكثر				نوع الإعاقة										الحالة الزوجية الجنس العمر		
			Total Population 12 Years and Over				Type of Disability												
			المجموع	غير مبين	غير المعاقين	المعاقون	أخرى	استخدام الأصابع	متعددة	عقلية وحركية	سمعية ونطقية	حركية	عقلية	نطقية	سمعية	بصرية	ذكور	إناث	
Total	Not Stated	Without Disabilities	With Disabilities	Others	Grasping	Multiple	Mental & Moving	Hearing & Speaking	Moving	Mental	Speaking	Hearing	Seeing	المجموع	غير مبين				
50 - 54	Male		3	-	3	-	-	-	-	-	-	-	-	-	-	-	ذكور	54 - 50	
	Female		15	-	15	-	-	-	-	-	-	-	-	-	-	-	إناث		
	Both Sexes		18	-	18	-	-	-	-	-	-	-	-	-	-	-	كلا الجنسين		
55 - 59	Male		2	-	2	-	-	-	-	-	-	-	-	-	-	-	ذكور	59 - 55	
	Female		8	-	7	1	-	-	-	-	-	1	-	-	-	-	إناث		
	Both Sexes		10	-	9	1	-	-	-	-	-	1	-	-	-	-	كلا الجنسين		
60 - 64	Male		1	-	1	-	-	-	-	-	-	-	-	-	-	-	ذكور	64 - 60	
	Female		15	-	14	1	-	-	-	-	-	-	-	-	-	1	إناث		
	Both Sexes		16	-	15	1	-	-	-	-	-	-	-	-	-	1	كلا الجنسين		
65 - 69	Male		1	-	1	-	-	-	-	-	-	-	-	-	-	-	ذكور	69 - 65	
	Female		9	-	9	-	-	-	-	-	-	-	-	-	-	-	إناث		
	Both Sexes		10	-	10	-	-	-	-	-	-	-	-	-	-	-	كلا الجنسين		
70+	Male		1	-	-	1	-	-	-	-	1	-	-	-	-	-	ذكور	+ 70	
	Female		15	-	12	3	-	-	-	-	3	-	-	-	-	-	إناث		
	Both Sexes		16	-	12	4	-	-	-	-	4	-	-	-	-	-	كلا الجنسين		
Not Stated	Male		1	-	-	1	-	-	-	-	-	1	-	-	-	-	ذكور	غير مبين	
	Female		-	-	-	-	-	-	-	-	-	-	-	-	-	-	إناث		
	Both Sexes		1	-	-	1	-	-	-	-	-	1	-	-	-	-	كلا الجنسين		
Total	Male		56	-	48	8	-	-	-	-	2	6	-	-	-	-	ذكور	المجموع	
	Female		259	-	247	12	2	-	-	1	-	6	1	-	-	-	2		إناث
	Both Sexes		315	-	295	20	2	-	-	1	-	8	7	-	-	-	2		كلا الجنسين

جدول (73 تابع): السكان الفلسطينيون 12 سنة فأكثر المعاقون حسب الحالة الزوجية وفئات العمر بالسنوات والجنس ونوع الإعاقة

Table (73 Cont.): Palestinian Population 12 Years and Over with Disability by Marital Status, Age Groups in Years, Sex and Type of Disability

Marital Status	Age	Sex	مجموع السكان 12 سنة فأكثر				نوع الإعاقة										الحالة الزوجية العمر الجنس	
			Total Population 12 Years and Over				Type of Disability											
			المجموع Total	غير مبين Not Stated	غير المعاقين Without Disabilities	المعاقون With Disabilities	أخرى Others	استخدام الأصابع Grasping	متعددة Multiple	عقلية وحركية Mental & Moving	سمعية ونطقية Hearing & Speaking	حركية Moving	عقلية Mental	نطقية Speaking	سمعية Hearing	بصرية Seeing		
Widowed																	أرمل	
12 - 14	Male	-	-	-	-	-	-	-	-	-	-	-	-	-	-	-	ذكور	14 - 12
	Female	-	-	-	-	-	-	-	-	-	-	-	-	-	-	-	إناث	
	Both Sexes	-	-	-	-	-	-	-	-	-	-	-	-	-	-	-	كلا الجنسين	
15 - 19	Male	-	-	-	-	-	-	-	-	-	-	-	-	-	-	-	ذكور	19 - 15
	Female	2	-	2	-	-	-	-	-	-	-	-	-	-	-	-	إناث	
	Both Sexes	2	-	2	-	-	-	-	-	-	-	-	-	-	-	-	كلا الجنسين	
20 - 24	Male	-	-	-	-	-	-	-	-	-	-	-	-	-	-	-	ذكور	24 - 20
	Female	4	-	4	-	-	-	-	-	-	-	-	-	-	-	-	إناث	
	Both Sexes	4	-	4	-	-	-	-	-	-	-	-	-	-	-	-	كلا الجنسين	
25 - 29	Male	-	-	-	-	-	-	-	-	-	-	-	-	-	-	-	ذكور	29 - 25
	Female	7	-	7	-	-	-	-	-	-	-	-	-	-	-	-	إناث	
	Both Sexes	7	-	7	-	-	-	-	-	-	-	-	-	-	-	-	كلا الجنسين	
30 - 34	Male	1	-	1	-	-	-	-	-	-	-	-	-	-	-	-	ذكور	34 - 30
	Female	25	-	24	1	-	-	-	-	-	1	-	-	-	-	-	إناث	
	Both Sexes	26	-	25	1	-	-	-	-	-	1	-	-	-	-	-	كلا الجنسين	
35 - 39	Male	1	-	1	-	-	-	-	-	-	-	-	-	-	-	-	ذكور	39 - 35
	Female	42	-	42	-	-	-	-	-	-	-	-	-	-	-	-	إناث	
	Both Sexes	43	-	43	-	-	-	-	-	-	-	-	-	-	-	-	كلا الجنسين	
40 - 44	Male	1	-	-	1	-	-	1	-	-	-	-	-	-	-	-	ذكور	44 - 40
	Female	58	-	56	2	-	-	-	-	-	1	1	-	-	-	-	إناث	
	Both Sexes	59	-	56	3	-	-	1	-	-	1	1	-	-	-	-	كلا الجنسين	
45 - 49	Male	3	-	3	-	-	-	-	-	-	-	-	-	-	-	-	ذكور	49 - 45
	Female	57	-	54	3	-	-	-	-	-	1	-	-	1	1	1	إناث	
	Both Sexes	60	-	57	3	-	-	-	-	-	1	-	-	1	1	1	كلا الجنسين	

جدول (73 تابع): السكان الفلسطينيون 12 سنة فأكثر المعاقون حسب الحالة الزوجية وفئات العمر بالسنوات والجنس ونوع الإعاقة

Table (73 Cont.): Palestinian Population 12 Years and Over with Disability by Marital Status, Age Groups in Years, Sex and Type of Disability

Marital Status	Age Sex	مجموع السكان 12 سنة فأكثر				نوع الإعاقة										الحالة الزوجية العمر الجنس		
		Total Population 12 Years and Over				Type of Disability												
		المجموع Total	غير مبين Not Stated	غير المعاقين Without Disabilities	المعاقون With Disabilities	أخرى Others	استخدام الأصابع Grasping	متعددة Multiple	عقلية وحركية Mental & Moving	سمعية ونطقية Hearing & Speaking	حركية Moving	عقلية Mental	نطقية Speaking	سمعية Hearing	بصرية Seeing			
50 - 54	Male	3	-	3	-	-	-	-	-	-	-	-	-	-	-	-	ذكور	54 - 50
	Female	96	-	94	2	-	-	-	-	2	-	-	-	-	-	-	إناث	
	Both Sexes	99	-	97	2	-	-	-	-	2	-	-	-	-	-	-	كلا الجنسين	
55 - 59	Male	3	-	2	1	-	-	-	-	1	-	-	-	-	-	-	ذكور	59 - 55
	Female	146	-	141	5	1	-	1	-	1	-	-	2	-	-	-	إناث	
	Both Sexes	149	-	143	6	1	-	1	-	2	-	-	2	-	-	-	كلا الجنسين	
60 - 64	Male	7	-	5	2	1	-	-	-	1	-	-	-	-	-	-	ذكور	64 - 60
	Female	200	-	187	13	1	1	1	-	5	1	-	1	3	-	-	إناث	
	Both Sexes	207	-	192	15	2	1	1	-	6	1	-	1	3	-	-	كلا الجنسين	
65 - 69	Male	24	-	23	1	1	-	-	-	-	-	-	-	-	-	-	ذكور	69 - 65
	Female	291	-	267	24	1	-	3	-	14	-	-	2	4	-	-	إناث	
	Both Sexes	315	-	290	25	2	-	3	-	14	-	-	2	4	-	-	كلا الجنسين	
70+	Male	121	-	107	14	2	1	1	-	4	-	-	2	4	-	-	ذكور	+ 70
	Female	567	-	509	58	-	-	7	1	1	29	3	1	9	7	-	إناث	
	Both Sexes	688	-	616	72	2	1	8	1	1	33	3	1	11	11	-	كلا الجنسين	
Not Stated	Male	-	-	-	-	-	-	-	-	-	-	-	-	-	-	-	ذكور	غير مبين
	Female	-	-	-	-	-	-	-	-	-	-	-	-	-	-	-	إناث	
	Both Sexes	-	-	-	-	-	-	-	-	-	-	-	-	-	-	-	كلا الجنسين	
Total	Male	164	-	145	19	4	1	2	-	6	-	-	2	4	-	-	ذكور	المجموع
	Female	1495	-	1387	108	3	1	12	1	1	53	6	1	15	15	-	إناث	
	Both Sexes	1659	-	1532	127	7	2	14	1	1	59	6	1	17	19	-	كلا الجنسين	

جدول (73 تابع): السكان الفلسطينيون 12 سنة فأكثر المعاقون حسب الحالة الزوجية وفئات العمر بالسنوات والجنس ونوع الإعاقة

Table (73 Cont.): Palestinian Population 12 Years and Over with Disability by Marital Status, Age Groups in Years, Sex and Type of Disability

Marital Status Age Sex	مجموع السكان 12 سنة فأكثر Total Population 12 Years and Over				نوع الإعاقة Type of Disability										الحالة الزوجية العمر الجنس	
	المجموع Total	غير مبين Not Stated	غير المعاقين Without Disabilities	المعاقون With Disabilities	أخرى Others	استخدام الأصابع Grasping	متعددة Multiple	عقلية وحركية Mental & Moving	سمعية ونطقية Hearing & Speaking	حركية Moving	عقلية Mental	نطقية Speaking	سمعية Hearing	بصرية Seeing		
Not Stated															غير مبين	
12 - 14	Male	-	-	-	-	-	-	-	-	-	-	-	-	-	ذكور	14 - 12
	Female	-	-	-	-	-	-	-	-	-	-	-	-	-	إناث	
	Both Sexes	-	-	-	-	-	-	-	-	-	-	-	-	-	كلا الجنسين	
15 - 19	Male	6	-	6	-	-	-	-	-	-	-	-	-	-	ذكور	19 - 15
	Female	6	-	5	1	-	-	1	-	-	-	-	-	-	إناث	
	Both Sexes	12	-	11	1	-	-	1	-	-	-	-	-	-	كلا الجنسين	
20 - 24	Male	12	-	12	-	-	-	-	-	-	-	-	-	-	ذكور	24 - 20
	Female	9	-	9	-	-	-	-	-	-	-	-	-	-	إناث	
	Both Sexes	21	-	21	-	-	-	-	-	-	-	-	-	-	كلا الجنسين	
25 - 29	Male	8	-	8	-	-	-	-	-	-	-	-	-	-	ذكور	29 - 25
	Female	6	-	6	-	-	-	-	-	-	-	-	-	-	إناث	
	Both Sexes	14	-	14	-	-	-	-	-	-	-	-	-	-	كلا الجنسين	
30 - 34	Male	2	-	2	-	-	-	-	-	-	-	-	-	-	ذكور	34 - 30
	Female	4	-	4	-	-	-	-	-	-	-	-	-	-	إناث	
	Both Sexes	6	-	6	-	-	-	-	-	-	-	-	-	-	كلا الجنسين	
35 - 39	Male	-	-	-	-	-	-	-	-	-	-	-	-	-	ذكور	39 - 35
	Female	1	-	1	-	-	-	-	-	-	-	-	-	-	إناث	
	Both Sexes	1	-	1	-	-	-	-	-	-	-	-	-	-	كلا الجنسين	
40 - 44	Male	-	-	-	-	-	-	-	-	-	-	-	-	-	ذكور	44 - 40
	Female	1	-	1	-	-	-	-	-	-	-	-	-	-	إناث	
	Both Sexes	1	-	1	-	-	-	-	-	-	-	-	-	-	كلا الجنسين	
45 - 49	Male	-	-	-	-	-	-	-	-	-	-	-	-	-	ذكور	49 - 45
	Female	2	-	1	1	-	-	-	-	1	-	-	-	-	إناث	
	Both Sexes	2	-	1	1	-	-	-	-	1	-	-	-	-	كلا الجنسين	

جدول (73 تابع): السكان الفلسطينيون 12 سنة فأكثر المعاقون حسب الحالة الزوجية وفئات العمر بالسنوات والجنس ونوع الإعاقة

Table (73 Cont.): Palestinian Population 12 Years and Over with Disability by Marital Status, Age Groups in Years, Sex and Type of Disability

Marital Status	Age Sex	مجموع السكان 12 سنة فأكثر				نوع الاعاقة										الحالة الزوجية العمر الجنس			
		Total Population 12 Years and Over				Type of Disability													
		المجموع Total	غير مبيّن Not Stated	غير المعاقين Without Disabilities	المعاقون With Disabilities	أخرى Others	استخدام الأصابع Grasping	متعددة Multiple	عقلية وحركية Mental & Moving	سمعية ونطقية Hearing & Speaking	حركية Moving	عقلية Mental	نطقية Speaking	سمعية Hearing	بصرية Seeing				
50 - 54	Male	3	-	3	-	-	-	-	-	-	-	-	-	-	-	-	-	ذكور	54 - 50
	Female	5	-	5	-	-	-	-	-	-	-	-	-	-	-	-	-	إناث	
	Both Sexes	8	-	8	-	-	-	-	-	-	-	-	-	-	-	-	-	كلا الجنسين	
55 - 59	Male	1	-	1	-	-	-	-	-	-	-	-	-	-	-	-	-	ذكور	59 - 55
	Female	3	-	3	-	-	-	-	-	-	-	-	-	-	-	-	-	إناث	
	Both Sexes	4	-	4	-	-	-	-	-	-	-	-	-	-	-	-	-	كلا الجنسين	
60 - 64	Male	2	-	2	-	-	-	-	-	-	-	-	-	-	-	-	-	ذكور	64 - 60
	Female	1	-	1	-	-	-	-	-	-	-	-	-	-	-	-	-	إناث	
	Both Sexes	3	-	3	-	-	-	-	-	-	-	-	-	-	-	-	-	كلا الجنسين	
65 - 69	Male	-	-	-	-	-	-	-	-	-	-	-	-	-	-	-	-	ذكور	69 - 65
	Female	3	-	3	-	-	-	-	-	-	-	-	-	-	-	-	-	إناث	
	Both Sexes	3	-	3	-	-	-	-	-	-	-	-	-	-	-	-	-	كلا الجنسين	
70+	Male	2	-	2	-	-	-	-	-	-	-	-	-	-	-	-	-	ذكور	+ 70
	Female	4	-	4	-	-	-	-	-	-	-	-	-	-	-	-	-	إناث	
	Both Sexes	6	-	6	-	-	-	-	-	-	-	-	-	-	-	-	-	كلا الجنسين	
Not Stated	Male	8	-	8	-	-	-	-	-	-	-	-	-	-	-	-	-	ذكور	غير مبيّن
	Female	-	-	-	-	-	-	-	-	-	-	-	-	-	-	-	-	إناث	
	Both Sexes	8	-	8	-	-	-	-	-	-	-	-	-	-	-	-	-	كلا الجنسين	
Total	Male	44	-	44	-	-	-	-	-	-	-	-	-	-	-	-	-	ذكور	المجموع
	Female	45	-	43	2	-	-	1	-	1	-	-	-	-	-	-	-	إناث	
	Both Sexes	89	-	87	2	-	-	1	-	1	-	-	-	-	-	-	-	كلا الجنسين	

جدول (73 تابع): السكان الفلسطينيون 12 سنة فأكثر المعاقون حسب الحالة الزوجية وفئات العمر بالسنوات والجنس ونوع الإعاقة

Table (73 Cont.): Palestinian Population 12 Years and Over with Disability by Marital Status, Age Groups in Years, Sex and Type of Disability

Marital Status Age Sex	مجموع السكان 12 سنة فأكثر Total Population 12 Years and Over				نوع الإعاقة Type of Disability										الحالة الزوجية العمر والجنس		
	المجموع Total	غير مبين Not Stated	غير المعاقين Without Disabilities	المعاقون With Disabilities	أخرى Others	استخدام الأصابع Grasping	متعددة Multiple	عقلية وحركية Mental & Moving	سمعية ونطقية Hearing & Speaking	حركية Moving	عقلية Mental	نطقية Speaking	سمعية Hearing	بصرية Seeing			
Total																	المجموع
12 - 14	Male	2573	-	2515	58	4	4	11	5	5	8	9	7	3	2	ذكور	14 - 12
	Female	2312	-	2279	33	2	-	2	2	3	11	4	2	3	4	إناث	
	Both Sexes	4885	-	4794	91	6	4	13	7	8	19	13	9	6	6	كلا الجنسين	
15 - 19	Male	3782	-	3696	86	3	4	7	6	9	16	22	5	3	11	ذكور	19 - 15
	Female	3511	-	3461	50	4	1	6	2	3	9	11	3	6	5	إناث	
	Both Sexes	7293	-	7157	136	7	5	13	8	12	25	33	8	9	16	كلا الجنسين	
20 - 24	Male	3309	-	3218	91	8	4	6	2	9	24	19	5	3	11	ذكور	24 - 20
	Female	3088	-	3050	38	3	1	6	5	4	5	5	4	-	5	إناث	
	Both Sexes	6397	-	6268	129	11	5	12	7	13	29	24	9	3	16	كلا الجنسين	
25 - 29	Male	2746	-	2671	75	4	7	3	4	5	22	19	-	1	10	ذكور	29 - 25
	Female	2422	-	2395	27	1	-	4	1	2	8	8	-	1	2	إناث	
	Both Sexes	5168	-	5066	102	5	7	7	5	7	30	27	-	2	12	كلا الجنسين	
30 - 34	Male	2359	-	2274	85	9	6	5	1	4	37	10	1	2	10	ذكور	34 - 30
	Female	2190	-	2148	42	3	-	3	2	3	9	10	4	3	5	إناث	
	Both Sexes	4549	-	4422	127	12	6	8	3	7	46	20	5	5	15	كلا الجنسين	
35 - 39	Male	1902	-	1831	71	13	4	4	-	1	22	17	-	-	10	ذكور	39 - 35
	Female	1612	-	1581	31	4	-	1	-	2	11	3	4	2	4	إناث	
	Both Sexes	3514	-	3412	102	17	4	5	-	3	33	20	4	2	14	كلا الجنسين	
40 - 44	Male	1269	-	1225	44	2	2	3	-	4	18	9	-	-	6	ذكور	44 - 40
	Female	1264	-	1246	18	1	1	-	1	1	6	4	-	2	2	إناث	
	Both Sexes	2533	-	2471	62	3	3	3	1	5	24	13	-	2	8	كلا الجنسين	
45 - 49	Male	977	-	934	43	5	2	-	-	3	13	5	1	-	14	ذكور	49 - 45
	Female	820	-	783	37	1	1	-	1	4	12	5	1	2	10	إناث	
	Both Sexes	1797	-	1717	80	6	3	-	1	7	25	10	2	2	24	كلا الجنسين	

جدول (73 تابع): السكان الفلسطينيون 12 سنة فأكثر المعاقون حسب الحالة الزوجية وفئات العمر بالسنوات والجنس ونوع الإعاقة

Table (73 Cont.): Palestinian Population 12 Years and Over with Disability by Marital Status, Age Groups in Years, Sex and Type of Disability

Marital Status	Age	Sex	مجموع السكان 12 سنة فأكثر				نوع الإعاقة										الحالة الزوجية العمر الجنس	
			Total Population 12 Years and Over				Type of Disability											
			المجموع	غير مبين	غير المعاقين	المعاقون	أخرى	استخدام الأصابع	متعددة	عقلية وحركية	سمعية ونطقية	حركية	عقلية	نطقية	سمعية	بصرية		
Total	Not Stated	Without Disabilities	With Disabilities	Others	Grasping	Multiple	Mental & Moving	Hearing & Speaking	Moving	Mental	Speaking	Hearing	Seeing					
50 - 54	Male		710	-	670	40	2	4	5	1	2	12	4	1	1	8	ذكور	54 - 50
	Female		807	-	785	22	1	-	-	1	1	11	3	1	1	3	إناث	
	Both Sexes		1517	-	1455	62	3	4	5	2	3	23	7	2	2	11	كلا الجنسين	
55 - 59	Male		478	-	443	35	4	-	3	-	2	12	2	-	2	10	ذكور	59 - 55
	Female		622	-	606	16	1	-	2	-	-	3	3	1	5	1	إناث	
	Both Sexes		1100	-	1049	51	5	-	5	-	2	15	5	1	7	11	كلا الجنسين	
60 - 64	Male		502	-	459	43	7	1	7	-	-	12	4	2	1	9	ذكور	64 - 60
	Female		657	-	622	35	4	1	1	2	-	16	2	-	2	7	إناث	
	Both Sexes		1159	-	1081	78	11	2	8	2	-	28	6	2	3	16	كلا الجنسين	
65 - 69	Male		425	-	379	46	3	1	1	1	-	22	1	2	4	11	ذكور	69 - 65
	Female		564	-	523	41	2	-	5	-	-	22	3	-	3	6	إناث	
	Both Sexes		989	-	902	87	5	1	6	1	-	44	4	2	7	17	كلا الجنسين	
70 +	Male		715	-	613	102	8	4	5	2	3	40	2	-	10	28	ذكور	+ 70
	Female		840	-	753	87	1	1	10	2	1	42	3	1	12	14	إناث	
	Both Sexes		1555	-	1366	189	9	5	15	4	4	82	5	1	22	42	كلا الجنسين	
Not Stated	Male		24	-	23	1	-	-	-	-	-	-	1	-	-	-	ذكور	غير مبين
	Female		7	-	7	-	-	-	-	-	-	-	-	-	-	-	إناث	
	Both Sexes		31	-	30	1	-	-	-	-	-	-	1	-	-	-	كلا الجنسين	
Total	Male		21771	-	20951	820	72	43	60	22	47	258	124	24	30	140	ذكور	المجموع
	Female		20716	-	20239	477	28	6	40	19	24	165	64	21	42	68	إناث	
	Both Sexes		42487	-	41190	1297	100	49	100	41	71	423	188	45	72	208	كلا الجنسين	

جدول 74: السكان الفلسطينيون المعاقون حسب سبب الإعاقة وفئات العمر بالسنوات والجنس ونوع الإعاقة

Table 74: Palestinian Population with Disability by Cause, Age Groups in Years, Sex and Type of Disability

Age	Cause of Disability	Sex	Total Population			Type of Disability										نوع الإعاقة			
			المجموع Total	غير مبين Not Stated	غير المعاقين Without Disabilities	المعاقون With Disabilities	أخرى Others	استخدام الأصابع Grasping	متعددة Multiple	عقلية وحركية Mental & Moving	سمعية و نطقية Hearing & Speaking	حركية Moving	عقلية Mental	نطقية Speaking	سمعية Hearing	بصرية Seeing	الجنس	سبب الإعاقة	العمر
0 - 4	Disease	Male	6438	-	6429	9	1	-	-	1	1	5	-	1	-	-	ذكور	مرضي	4 - 0
		Female	5932	-	5922	10	-	1	3	-	1	3	-	-	-	2	إناث		
		Both Sexes	12370	-	12351	19	1	1	3	1	2	8	-	1	-	2	كلا الجنسين		
	Congenital	Male	36	-	-	36	4	-	1	1	6	7	3	4	3	7	ذكور	خلقي	
		Female	39	-	-	39	2	1	4	3	1	11	4	6	2	5	إناث		
		Both Sexes	75	-	-	75	6	1	5	4	7	18	7	10	5	12	كلا الجنسين		
	Birth Related	Male	10	-	-	10	1	-	-	-	-	9	-	-	-	-	ذكور	أثناء الولادة	
		Female	8	-	-	8	-	1	-	-	-	7	-	-	-	-	إناث		
		Both Sexes	18	-	-	18	1	1	-	-	-	16	-	-	-	-	كلا الجنسين		
	War	Male	-	-	-	-	-	-	-	-	-	-	-	-	-	-	ذكور	حرب	
		Female	-	-	-	-	-	-	-	-	-	-	-	-	-	-	إناث		
		Both Sexes	-	-	-	-	-	-	-	-	-	-	-	-	-	-	كلا الجنسين		
	Work Injury	Male	-	-	-	-	-	-	-	-	-	-	-	-	-	-	ذكور	إصابة عمل	
		Female	-	-	-	-	-	-	-	-	-	-	-	-	-	-	إناث		
		Both Sexes	-	-	-	-	-	-	-	-	-	-	-	-	-	-	كلا الجنسين		
	Traffic Accidents	Male	1	-	-	1	-	-	-	-	-	1	-	-	-	-	ذكور	حادث سير	
		Female	-	-	-	-	-	-	-	-	-	-	-	-	-	-	إناث		
		Both Sexes	1	-	-	1	-	-	-	-	-	1	-	-	-	-	كلا الجنسين		
	Other Accidents	Male	3	-	-	3	-	-	1	-	-	-	-	1	-	1	ذكور	حوادث أخرى	
		Female	3	-	-	3	-	-	-	-	-	1	2	-	-	-	إناث		
Both Sexes		6	-	-	6	-	-	1	-	-	1	2	1	-	1	كلا الجنسين			
Others	Male	2	-	-	2	-	-	1	-	-	-	-	-	-	1	ذكور	أخرى		
	Female	2	-	-	2	1	-	1	-	-	-	-	-	-	-	إناث			
	Both Sexes	4	-	-	4	1	-	2	-	-	-	-	-	-	1	كلا الجنسين			
Not Stated	Male	1	-	-	1	-	-	1	-	-	-	-	-	-	-	ذكور	غير مبين		
	Female	1	-	-	1	-	-	-	-	-	1	-	-	-	-	إناث			
	Both Sexes	2	-	-	2	-	-	1	-	-	1	-	-	-	-	كلا الجنسين			
Total	Male	6491	-	6429	62	6	-	4	2	7	22	3	6	3	9	ذكور	المجموع		
	Female	5985	-	5922	63	3	3	8	3	2	23	6	6	2	7	إناث			
	Both Sexes	12476	-	12351	125	9	3	12	5	9	45	9	12	5	16	كلا الجنسين			

جدول (74 تابع): السكان الفلسطينيون المعاقون حسب سبب الإعاقة وفئات العمر بالسنوات والجنس ونوع الإعاقة

Table (74 Cont.): Palestinian Population with Disability by Cause, Age Groups in Years, Sex and Type of Disability

Age	Cause of Disability	Sex	Total Population			Type of Disability										نوع الإعاقة			
			المجموع Total	غير مبين Not Stated	غير المعاقين Without Disabilities	المعاقون With Disabilities	أخرى Others	استخدام الأصابع Grasping	متعددة Multiple	عقلية وحركية Mental & Moving	سمعية ونطقية Hearing & Speaking	حركية Moving	عقلية Mental	نطقية Speaking	سمعية Hearing	بصرية Seeing	الجنس	سبب الإعاقة	العمر
5 - 9	Disease	Male	5525	-	5509	16	-	-	-	-	3	3	2	5	3	-	ذكور	مرضي	9 - 5
		Female	5214	-	5202	12	3	-	-	1	3	1	-	-	-	4	إناث		
		Both Sexes	10739	-	10711	28	3	-	-	1	6	4	2	5	3	4	كلا الجنسين		
	Congenital	Male	45	-	-	45	3	1	6	5	7	3	9	7	-	4	ذكور	خلقي	
		Female	35	-	-	35	3	1	2	3	2	4	5	6	1	8	إناث		
		Both Sexes	80	-	-	80	6	2	8	8	9	7	14	13	1	12	كلا الجنسين		
	Birth Related	Male	5	-	-	5	1	1	-	-	-	3	-	-	-	-	ذكور	أثناء الولادة	
		Female	4	-	-	4	-	1	-	-	-	3	-	-	-	-	إناث		
		Both Sexes	9	-	-	9	1	2	-	-	-	6	-	-	-	-	كلا الجنسين		
	War	Male	-	-	-	-	-	-	-	-	-	-	-	-	-	-	ذكور	حرب	
		Female	-	-	-	-	-	-	-	-	-	-	-	-	-	-	إناث		
		Both Sexes	-	-	-	-	-	-	-	-	-	-	-	-	-	-	كلا الجنسين		
	Work Injury	Male	-	-	-	-	-	-	-	-	-	-	-	-	-	-	ذكور	إصابة عمل	
		Female	-	-	-	-	-	-	-	-	-	-	-	-	-	-	إناث		
		Both Sexes	-	-	-	-	-	-	-	-	-	-	-	-	-	-	كلا الجنسين		
	Traffic Accidents	Male	5	-	-	5	-	-	-	-	-	4	1	-	-	-	ذكور	حادث سير	
		Female	2	-	-	2	-	-	-	1	-	-	-	1	-	-	إناث		
		Both Sexes	7	-	-	7	-	-	-	1	-	4	1	1	-	-	كلا الجنسين		
	Other Accidents	Male	4	-	-	4	-	-	-	-	1	1	1	-	-	1	ذكور	حوادث أخرى	
		Female	2	-	-	2	-	1	1	-	-	-	-	-	-	-	إناث		
		Both Sexes	6	-	-	6	-	1	1	-	1	1	1	-	-	1	كلا الجنسين		
	Others	Male	4	-	-	4	1	-	-	-	-	2	-	-	-	1	ذكور	أخرى	
		Female	-	-	-	-	-	-	-	-	-	-	-	-	-	-	إناث		
Both Sexes		4	-	-	4	1	-	-	-	-	2	-	-	-	1	كلا الجنسين			
Not Stated	Male	2	-	-	2	-	-	-	-	-	-	-	2	-	-	ذكور	غير مبين		
	Female	-	-	-	-	-	-	-	-	-	-	-	-	-	-	إناث			
	Both Sexes	2	-	-	2	-	-	-	-	-	-	-	2	-	-	كلا الجنسين			
Total	Male	5590	-	5509	81	5	2	6	5	11	16	13	14	3	6	ذكور	المجموع		
	Female	5257	-	5202	55	6	3	3	5	5	8	5	7	1	12	إناث			
	Both Sexes	10847	-	10711	136	11	5	9	10	16	24	18	21	4	18	كلا الجنسين			

جدول (74 تابع): السكان الفلسطينيون المعاقون حسب سبب الاعاقة وفئات العمر بالسنوات والجنس ونوع الاعاقة

Table (74 Cont.): Palestinian Population with Disability by Cause, Age Groups in Years, Sex and Type of Disability

Age	Cause of Disability	Sex	Total Population			Type of Disability										نوع الاعاقة			
			المجموع Total	غير مبين Not Stated	غير المعاقين Without Disabilities	المعاقون With Disabilities	أخرى Others	استخدام الأصابع Grasping	متعددة Multiple	عقلية وحركية Mental & Moving	سمعية ونطقية Hearing & Speaking	حركية Moving	عقلية Mental	نطقية Speaking	سمعية Hearing	بصرية Seeing	الجنس	سبب الإعاقة	العمر
10 - 14	Disease	Male	4241	-	4229	12	-	-	2	1	1	2	3	2	1	-	ذكور	مرضى	14 - 10
		Female	3937	-	3925	12	2	-	1	1	-	3	-	1	-	4	إناث		
		Both Sexes	8178	-	8154	24	2	-	3	2	1	5	3	3	1	4	كلا الجنسين		
	Congenital	Male	50	-	-	50	4	2	10	5	9	4	5	6	3	2	ذكور	خلقي	
		Female	33	-	-	33	2	1	4	2	4	2	4	7	4	3	إناث		
		Both Sexes	83	-	-	83	6	3	14	7	13	6	9	13	7	5	كلا الجنسين		
	Birth Related	Male	4	-	-	4	-	-	1	-	-	3	-	-	-	-	ذكور	أثناء الولادة	
		Female	8	-	-	8	1	-	1	-	-	6	-	-	-	-	إناث		
		Both Sexes	12	-	-	12	1	-	2	-	-	9	-	-	-	-	كلا الجنسين		
	War	Male	2	-	-	2	-	1	-	-	-	-	-	1	-	-	ذكور	حرب	
		Female	2	-	-	2	1	-	-	-	-	-	1	-	-	-	إناث		
		Both Sexes	4	-	-	4	1	1	-	-	-	-	1	1	-	-	كلا الجنسين		
	Work Injury	Male	-	-	-	-	-	-	-	-	-	-	-	-	-	-	ذكور	إصابة عمل	
		Female	-	-	-	-	-	-	-	-	-	-	-	-	-	-	إناث		
		Both Sexes	-	-	-	-	-	-	-	-	-	-	-	-	-	-	كلا الجنسين		
	Traffic Accidents	Male	3	-	-	3	-	-	-	-	-	2	-	-	1	-	ذكور	حادث سير	
		Female	2	-	-	2	-	-	-	-	-	2	-	-	-	-	إناث		
		Both Sexes	5	-	-	5	-	-	-	-	-	4	-	-	1	-	كلا الجنسين		
	Other Accidents	Male	12	-	-	12	2	3	1	-	-	-	4	-	-	2	ذكور	حوادث أخرى	
		Female	2	-	-	2	-	-	-	-	-	1	-	1	-	-	إناث		
		Both Sexes	14	-	-	14	2	3	1	-	-	1	4	1	-	2	كلا الجنسين		
	Others	Male	2	-	-	2	1	-	-	-	-	-	-	1	-	-	ذكور	أخرى	
		Female	1	-	-	1	1	-	-	-	-	-	-	-	-	-	إناث		
		Both Sexes	3	-	-	3	2	-	-	-	-	-	-	1	-	-	كلا الجنسين		
Not Stated	Male	3	-	-	3	-	-	1	-	1	-	-	1	-	-	ذكور	غير مبين		
	Female	2	-	-	2	-	-	-	-	-	1	1	-	-	-	إناث			
	Both Sexes	5	-	-	5	-	-	1	-	1	1	1	1	-	-	كلا الجنسين			
Total	Male	4317	-	4229	88	7	6	15	6	11	11	12	11	5	4	ذكور	المجموع		
	Female	3987	-	3925	62	7	1	6	3	4	15	6	9	4	7	إناث			
	Both Sexes	8304	-	8154	150	14	7	21	9	15	26	18	20	9	11	كلا الجنسين			

جدول (74 تابع): السكان الفلسطينيون المعاقون حسب سبب الإعاقة وفئات العمر بالسنوات والجنس ونوع الإعاقة

Table (74 Cont.): Palestinian Population with Disability by Cause, Age Groups in Years, Sex and Type of Disability

Age	Cause of Disability	Sex	Total Population			Type of Disability										نوع الإعاقة			
			المجموع Total	غير مبين Not Stated	غير المعاقين Without Disabilities	المعاقون With Disabilities	أخرى Others	استخدام الأصابع Grasping	متعددة Multiple	عقلية وحركية Mental & Moving	سمعية ونطقية Hearing & Speaking	حركية Moving	عقلية Mental	نطقية Speaking	سمعية Hearing	بصرية Seeing	الجنس	سبب الإعاقة	العمر
15 - 19	Disease	Male	3714	-	3696	18	1	-	2	-	2	5	4	-	3	1	ذكور	مرضي	19 - 15
		Female	3470	-	3461	9	1	-	-	1	-	1	2	1	2	1	إناث		
		Both Sexes	7184	-	7157	27	2	-	2	1	2	6	6	1	5	2	كلا الجنسين		
	Congenital	Male	40	-	-	40	1	-	5	5	7	2	12	3	-	5	ذكور	خلقي	
		Female	28	-	-	28	1	-	5	1	3	4	6	2	3	3	إناث		
		Both Sexes	68	-	-	68	2	-	10	6	10	6	18	5	3	8	كلا الجنسين		
	Birth Related	Male	5	-	-	5	1	-	-	-	-	4	-	-	-	-	ذكور	أثناء الولادة	
		Female	4	-	-	4	1	-	1	-	-	2	-	-	-	-	إناث		
		Both Sexes	9	-	-	9	2	-	1	-	-	6	-	-	-	-	كلا الجنسين		
	War	Male	3	-	-	3	-	1	-	-	-	-	1	-	-	1	ذكور	حرب	
		Female	-	-	-	-	-	-	-	-	-	-	-	-	-	-	إناث		
		Both Sexes	3	-	-	3	-	1	-	-	-	-	1	-	-	1	كلا الجنسين		
	Work Injury	Male	1	-	-	1	-	-	-	-	-	1	-	-	-	-	ذكور	إصابة عمل	
		Female	1	-	-	1	-	1	-	-	-	-	-	-	-	-	إناث		
		Both Sexes	2	-	-	2	-	1	-	-	-	1	-	-	-	-	كلا الجنسين		
	Traffic Accidents	Male	3	-	-	3	-	1	-	-	-	1	1	-	-	-	ذكور	حادث سير	
		Female	3	-	-	3	-	-	-	-	-	2	1	-	-	-	إناث		
		Both Sexes	6	-	-	6	-	1	-	-	-	3	2	-	-	-	كلا الجنسين		
	Other Accidents	Male	9	-	-	9	-	2	-	1	-	2	1	-	-	3	ذكور	حوادث أخرى	
		Female	1	-	-	1	-	-	-	-	-	-	-	-	-	1	إناث		
		Both Sexes	10	-	-	10	-	2	-	1	-	2	1	-	-	4	كلا الجنسين		
	Others	Male	4	-	-	4	-	-	-	-	-	1	-	2	-	1	ذكور	أخرى	
		Female	2	-	-	2	1	-	-	-	-	-	1	-	-	-	إناث		
		Both Sexes	6	-	-	6	1	-	-	-	-	1	1	2	-	1	كلا الجنسين		
Not Stated	Male	3	-	-	3	-	-	-	-	-	-	3	-	-	-	ذكور	غير مبين		
	Female	2	-	-	2	-	-	-	-	-	-	1	-	1	-	إناث			
	Both Sexes	5	-	-	5	-	-	-	-	-	-	4	-	1	-	كلا الجنسين			
Total	Male	3782	-	3696	86	3	4	7	6	9	16	22	5	3	11	ذكور	المجموع		
	Female	3511	-	3461	50	4	1	6	2	3	9	11	3	6	5	إناث			
	Both Sexes	7293	-	7157	136	7	5	13	8	12	25	33	8	9	16	كلا الجنسين			

جدول (74 تابع): السكان الفلسطينيون المعاقون حسب سبب الإعاقة وفئات العمر بالسنوات والجنس ونوع الإعاقة

Table (74 Cont.): Palestinian Population with Disability by Cause, Age Groups in Years, Sex and Type of Disability

Age	Cause of Disability	Sex	Total Population			Type of Disability										نوع الإعاقة			
			المجموع Total	غير مبين Not Stated	غير المعاقين Without Disabilities	المعاقون With Disabilities	أخرى Others	استخدام الأصابع Grasping	متعددة Multiple	عقلية وحركية Mental & Moving	سمعية ونطقية Hearing & Speaking	حركية Moving	عقلية Mental	نطقية Speaking	سمعية Hearing	بصرية Seeing	الجنس	سبب الإعاقة	العمر
20 - 24	Disease	Male	3239	-	3218	21	4	-	-	-	2	6	5	1	1	2	ذكور	مرضي	24 - 20
		Female	3059	-	3050	9	2	-	-	1	2	1	1	-	-	2	إناث		
		Both Sexes	6298	-	6268	30	6	-	-	1	4	7	6	1	1	4	كلا الجنسين		
	Congenital	Male	33	-	-	33	1	1	4	2	6	2	11	3	-	3	ذكور	خلقي	
		Female	21	-	-	21	-	1	5	4	1	-	3	4	-	3	إناث		
		Both Sexes	54	-	-	54	1	2	9	6	7	2	14	7	-	6	كلا الجنسين		
	Birth Related	Male	3	-	-	3	-	1	-	-	-	2	-	-	-	-	ذكور	أثناء الولادة	
		Female	3	-	-	3	-	-	1	-	-	2	-	-	-	-	إناث		
		Both Sexes	6	-	-	6	-	1	1	-	-	4	-	-	-	-	كلا الجنسين		
	War	Male	13	-	-	13	2	-	1	-	-	6	1	-	1	2	ذكور	حرب	
		Female	-	-	-	-	-	-	-	-	-	-	-	-	-	-	إناث		
		Both Sexes	13	-	-	13	2	-	1	-	-	6	1	-	1	2	كلا الجنسين		
	Work Injury	Male	1	-	-	1	-	1	-	-	-	-	-	-	-	-	ذكور	إصابة عمل	
		Female	-	-	-	-	-	-	-	-	-	-	-	-	-	-	إناث		
		Both Sexes	1	-	-	1	-	1	-	-	-	-	-	-	-	-	كلا الجنسين		
	Traffic Accidents	Male	4	-	-	4	-	-	1	-	-	2	-	-	1	-	ذكور	حادث سير	
		Female	1	-	-	1	-	-	-	-	-	-	1	-	-	-	إناث		
		Both Sexes	5	-	-	5	-	-	1	-	-	2	1	-	1	-	كلا الجنسين		
	Other Accidents	Male	11	-	-	11	1	1	-	-	1	4	1	-	-	3	ذكور	حوادث أخرى	
		Female	4	-	-	4	1	-	-	-	1	2	-	-	-	-	إناث		
		Both Sexes	15	-	-	15	2	1	-	-	2	6	1	-	-	3	كلا الجنسين		
	Others	Male	2	-	-	2	-	-	-	-	-	1	-	1	-	-	ذكور	أخرى	
		Female	-	-	-	-	-	-	-	-	-	-	-	-	-	-	إناث		
		Both Sexes	2	-	-	2	-	-	-	-	-	1	-	1	-	-	كلا الجنسين		
Not Stated	Male	3	-	-	3	-	-	-	-	-	1	1	-	-	1	ذكور	غير مبين		
	Female	-	-	-	-	-	-	-	-	-	-	-	-	-	-	إناث			
	Both Sexes	3	-	-	3	-	-	-	-	-	1	1	-	-	1	كلا الجنسين			
Total	Male	3309	-	3218	91	8	4	6	2	9	24	19	5	3	11	ذكور	المجموع		
	Female	3088	-	3050	38	3	1	6	5	4	5	5	4	-	5	إناث			
	Both Sexes	6397	-	6268	129	11	5	12	7	13	29	24	9	3	16	كلا الجنسين			

جدول (74 تابع): السكان الفلسطينيون المعاقون حسب سبب الإعاقة وفئات العمر بالسنوات والجنس ونوع الإعاقة

Table (74 Cont.): Palestinian Population with Disability by Cause, Age Groups in Years, Sex and Type of Disability

Age	Cause of Disability	Sex	Total Population			Type of Disability							نوع الإعاقة			الجنس	سبب الإعاقة	العمر	
			المجموع Total	غير مبين Not Stated	غير المعاقين Without Disabilities	المعاقون With Disabilities	أخرى Others	استخدام الأصابع Grasping	متعددة Multiple	عقلية وحركية Mental & Moving	سمعية ونطقية Hearing & Speaking	حركية Moving	عقلية Mental	نطقية Speaking	سمعية Hearing				بصرية Seeing
25 - 29	Disease	Male	2690	-	2671	19	3	-	2	1	1	6	5	-	-	1	ذكور	مرضي	29 - 25
		Female	2398	-	2395	3	-	-	2	-	-	-	1	-	-	-	إناث		
		Both Sexes	5088	-	5066	22	3	-	4	1	1	6	6	-	-	1	كلا الجنسين		
	Congenital	Male	21	-	-	21	1	-	1	2	3	4	7	-	-	3	ذكور	خلقي	
		Female	14	-	-	14	1	-	1	1	2	2	6	-	1	-	إناث		
		Both Sexes	35	-	-	35	2	-	2	3	5	6	13	-	1	3	كلا الجنسين		
	Birth Related	Male	-	-	-	-	-	-	-	-	-	-	-	-	-	-	ذكور	أثناء الولادة	
		Female	1	-	-	1	-	-	-	-	-	1	-	-	-	-	إناث		
		Both Sexes	1	-	-	1	-	-	-	-	-	1	-	-	-	-	كلا الجنسين		
	War	Male	12	-	-	12	-	-	-	1	-	5	4	-	1	1	ذكور	حرب	
		Female	2	-	-	2	-	-	1	-	-	1	-	-	-	-	إناث		
		Both Sexes	14	-	-	14	-	-	1	1	-	6	4	-	1	1	كلا الجنسين		
	Work Injury	Male	8	-	-	8	-	4	-	-	-	3	-	-	-	1	ذكور	إصابة عمل	
		Female	2	-	-	2	-	-	-	-	-	2	-	-	-	-	إناث		
		Both Sexes	10	-	-	10	-	4	-	-	-	5	-	-	-	1	كلا الجنسين		
	Traffic Accidents	Male	2	-	-	2	-	-	-	-	-	2	-	-	-	-	ذكور	حادث سير	
		Female	1	-	-	1	-	-	-	-	-	-	1	-	-	-	إناث		
		Both Sexes	3	-	-	3	-	-	-	-	-	2	1	-	-	-	كلا الجنسين		
	Other Accidents	Male	10	-	-	10	-	2	-	-	-	2	2	-	-	4	ذكور	حوادث أخرى	
		Female	4	-	-	4	-	-	-	-	-	2	-	-	-	2	إناث		
		Both Sexes	14	-	-	14	-	2	-	-	-	4	2	-	-	6	كلا الجنسين		
	Others	Male	1	-	-	1	-	-	-	-	-	-	1	-	-	-	ذكور	أخرى	
		Female	-	-	-	-	-	-	-	-	-	-	-	-	-	-	إناث		
		Both Sexes	1	-	-	1	-	-	-	-	-	-	1	-	-	-	كلا الجنسين		
Not Stated	Male	2	-	-	2	-	1	-	-	1	-	-	-	-	-	ذكور	غير مبين		
	Female	-	-	-	-	-	-	-	-	-	-	-	-	-	-	إناث			
	Both Sexes	2	-	-	2	-	1	-	-	1	-	-	-	-	-	كلا الجنسين			
Total	Male	2746	-	2671	75	4	7	3	4	5	22	19	-	1	10	ذكور	المجموع		
	Female	2422	-	2395	27	1	-	4	1	2	8	8	-	1	2	إناث			
	Both Sexes	5168	-	5066	102	5	7	7	5	7	30	27	-	2	12	كلا الجنسين			

جدول (74 تابع): السكان الفلسطينيون المعاقون حسب سبب الإعاقة وفئات العمر بالسنوات والجنس ونوع الإعاقة

Table (74 Cont.): Palestinian Population with Disability by Cause, Age Groups in Years, Sex and Type of Disability

Age	Cause of Disability	Sex	Total Population			Type of Disability										نوع الإعاقة			
			المجموع Total	غير مبين Not Stated	غير المعاقين Without Disabilities	المعاقون With Disabilities	أخرى Others	استخدام الأصابع Grasping	متعددة Multiple	عقلية وحركية Mental & Moving	سمعية ونطقية Hearing & Speaking	حركية Moving	عقلية Mental	نطقية Speaking	سمعية Hearing	بصرية Seeing	الجنس	سبب الإعاقة	العمر
30 - 34	Disease	Male	2303	-	2274	29	4	-	1	1	1	14	2	-	2	4	ذكور	مرضي	34 - 30
		Female	2166	-	2148	18	1	-	2	1	-	4	6	1	2	1	إناث		
		Both Sexes	4469	-	4422	47	5	-	3	2	1	18	8	1	4	5	كلا الجنسين		
	Congenital	Male	18	-	-	18	-	-	2	-	3	4	6	1	-	2	ذكور	خلقي	
		Female	16	-	-	16	1	-	1	1	2	2	2	2	1	4	إناث		
		Both Sexes	34	-	-	34	1	-	3	1	5	6	8	3	1	6	كلا الجنسين		
	Birth Related	Male	2	-	-	2	-	-	-	-	-	2	-	-	-	-	ذكور	أثناء الولادة	
		Female	-	-	-	-	-	-	-	-	-	-	-	-	-	-	إناث		
		Both Sexes	2	-	-	2	-	-	-	-	-	2	-	-	-	-	كلا الجنسين		
	War	Male	4	-	-	4	2	1	-	-	-	1	-	-	-	-	ذكور	حرب	
		Female	1	-	-	1	-	-	-	-	-	-	1	-	-	-	إناث		
		Both Sexes	5	-	-	5	2	1	-	-	-	1	1	-	-	-	كلا الجنسين		
	Work Injury	Male	7	-	-	7	2	3	-	-	-	1	-	-	-	1	ذكور	إصابة عمل	
		Female	1	-	-	1	-	-	-	-	-	1	-	-	-	-	إناث		
		Both Sexes	8	-	-	8	2	3	-	-	-	2	-	-	-	1	كلا الجنسين		
	Traffic Accidents	Male	9	-	-	9	-	-	-	-	-	8	-	-	-	1	ذكور	حادث سير	
		Female	-	-	-	-	-	-	-	-	-	-	-	-	-	-	إناث		
		Both Sexes	9	-	-	9	-	-	-	-	-	8	-	-	-	1	كلا الجنسين		
	Other Accidents	Male	11	-	-	11	-	2	1	-	-	6	-	-	-	2	ذكور	حوادث أخرى	
		Female	3	-	-	3	-	-	-	-	1	1	1	-	-	-	إناث		
		Both Sexes	14	-	-	14	-	2	1	-	1	7	1	-	-	2	كلا الجنسين		
	Others	Male	5	-	-	5	1	-	1	-	-	1	2	-	-	-	ذكور	أخرى	
		Female	2	-	-	2	1	-	-	-	-	1	-	-	-	-	إناث		
		Both Sexes	7	-	-	7	2	-	1	-	-	2	2	-	-	-	كلا الجنسين		
Not Stated	Male	-	-	-	-	-	-	-	-	-	-	-	-	-	-	ذكور	غير مبين		
	Female	1	-	-	1	-	-	-	-	-	-	-	1	-	-	إناث			
	Both Sexes	1	-	-	1	-	-	-	-	-	-	-	1	-	-	كلا الجنسين			
Total	Male	2359	-	2274	85	9	6	5	1	4	37	10	1	2	10	ذكور	المجموع		
	Female	2190	-	2148	42	3	-	3	2	3	9	10	4	3	5	إناث			
	Both Sexes	4549	-	4422	127	12	6	8	3	7	46	20	5	5	15	كلا الجنسين			

جدول (74 تابع): السكان الفلسطينيون المعاقون حسب سبب الإعاقة وفئات العمر بالسنوات والجنس ونوع الإعاقة

Table (74 Cont.): Palestinian Population with Disability by Cause, Age Groups in Years, Sex and Type of Disability

Age	Cause of Disability	Sex	Total Population			Type of Disability							نوع الإعاقة			الجنس	سبب الإعاقة	العمر	
			المجموع Total	غير مبين Not Stated	غير المعاقين Without Disabilities	المعاقون With Disabilities	أخرى Others	استخدام الأصابع Grasping	متعددة Multiple	عقلية وحركية Mental & Moving	سمعية و نطقية Hearing & Speaking	حركية Moving	عقلية Mental	نطقية Speaking	سمعية Hearing				بصرية Seeing
35 - 39	Disease	Male	1849	-	1831	18	6	1	-	-	-	5	4	-	-	2	ذكور	مرضي	39 - 35
		Female	1595	-	1581	14	2	-	-	-	-	5	1	1	2	3	إناث		
		Both Sexes	3444	-	3412	32	8	1	-	-	-	10	5	1	2	5	كلا الجنسين		
	Congenital	Male	19	-	-	19	1	-	2	-	1	4	5	-	-	6	ذكور	خلقي	
		Female	9	-	-	9	-	-	1	-	2	1	2	3	-	-	إناث		
		Both Sexes	28	-	-	28	1	-	3	-	3	5	7	3	-	6	كلا الجنسين		
	Birth Related	Male	2	-	-	2	-	-	-	-	-	2	-	-	-	-	ذكور	أثناء الولادة	
		Female	1	-	-	1	-	-	-	-	-	1	-	-	-	-	إناث		
		Both Sexes	3	-	-	3	-	-	-	-	-	3	-	-	-	-	كلا الجنسين		
	War	Male	9	-	-	9	1	1	1	-	-	3	2	-	-	1	ذكور	حرب	
		Female	-	-	-	-	-	-	-	-	-	-	-	-	-	-	إناث		
		Both Sexes	9	-	-	9	1	1	1	-	-	3	2	-	-	1	كلا الجنسين		
	Work Injury	Male	6	-	-	6	1	1	1	-	-	2	-	-	-	1	ذكور	إصابة عمل	
		Female	-	-	-	-	-	-	-	-	-	-	-	-	-	-	إناث		
		Both Sexes	6	-	-	6	1	1	1	-	-	2	-	-	-	1	كلا الجنسين		
	Traffic Accidents	Male	4	-	-	4	-	-	-	-	-	4	-	-	-	-	ذكور	حادث سير	
		Female	1	-	-	1	-	-	-	-	-	1	-	-	-	-	إناث		
		Both Sexes	5	-	-	5	-	-	-	-	-	5	-	-	-	-	كلا الجنسين		
	Other Accidents	Male	7	-	-	7	1	1	-	-	-	2	3	-	-	-	ذكور	حوادث أخرى	
		Female	4	-	-	4	1	-	-	-	-	2	-	-	-	1	إناث		
		Both Sexes	11	-	-	11	2	1	-	-	-	4	3	-	-	1	كلا الجنسين		
	Others	Male	4	-	-	4	2	-	-	-	-	-	2	-	-	-	ذكور	أخرى	
		Female	2	-	-	2	1	-	-	-	-	1	-	-	-	-	إناث		
		Both Sexes	6	-	-	6	3	-	-	-	-	1	2	-	-	-	كلا الجنسين		
	Not Stated	Male	2	-	-	2	1	-	-	-	-	-	1	-	-	-	ذكور	غير مبين	
		Female	-	-	-	-	-	-	-	-	-	-	-	-	-	-	إناث		
		Both Sexes	2	-	-	2	1	-	-	-	-	-	1	-	-	-	كلا الجنسين		
Total	Male	1902	-	1831	71	13	4	4	-	1	22	17	-	-	10	ذكور	المجموع		
	Female	1612	-	1581	31	4	-	1	-	2	11	3	4	2	4	إناث			
	Both Sexes	3514	-	3412	102	17	4	5	-	3	33	20	4	2	14	كلا الجنسين			

جدول (74 تابع): السكان الفلسطينيون المعاقون حسب سبب الاعاقة وفئات العمر بالسنوات والجنس ونوع الاعاقة

Table (74 Cont.): Palestinian Population with Disability by Cause, Age Groups in Years, Sex and Type of Disability

Age	Cause of Disability	Sex	Total Population			Type of Disability										نوع الاعاقة				
			المجموع Total	غير مبين Not Stated	غير المعاقين Without Disabilities	المعاقون With Disabilities	أخرى Others	استخدام الأصابع Grasping	متعددة Multiple	عقلية وحركية Mental & Moving	سمعية ونطقية Hearing & Speaking	حركية Moving	عقلية Mental	نطقية Speaking	سمعية Hearing	بصرية Seeing	الجنس	سبب الإعاقة	العمر	
40 - 44	Disease	Male	1243	-	1225	18	1	-	2	-	1	7	5	-	-	2	ذكور	مرضي	44 - 40	
		Female	1254	-	1246	8	1	-	-	-	1	3	1	-	1	1	إناث			
		Both Sexes	2497	-	2471	26	2	-	2	-	2	10	6	-	1	3	كلا الجنسين			
	Congenital	Male	8	-	-	8	-	-	1	-	2	1	1	-	-	3	ذكور	خلقي		
		Female	3	-	-	3	-	-	-	1	-	-	2	-	-	-	إناث			
		Both Sexes	11	-	-	11	-	-	1	1	2	1	3	-	-	3	كلا الجنسين			
	Birth Related	Male	-	-	-	-	-	-	-	-	-	-	-	-	-	-	ذكور	أثناء الولادة		
		Female	-	-	-	-	-	-	-	-	-	-	-	-	-	-	إناث			
		Both Sexes	-	-	-	-	-	-	-	-	-	-	-	-	-	-	كلا الجنسين			
	War	Male	2	-	-	2	-	1	-	-	-	-	1	-	-	-	ذكور	حرب		
		Female	-	-	-	-	-	-	-	-	-	-	-	-	-	-	إناث			
		Both Sexes	2	-	-	2	-	1	-	-	-	-	1	-	-	-	كلا الجنسين			
	Work Injury	Male	5	-	-	5	-	1	-	-	-	3	1	-	-	-	ذكور	إصابة عمل		
		Female	-	-	-	-	-	-	-	-	-	-	-	-	-	-	إناث			
		Both Sexes	5	-	-	5	-	1	-	-	-	3	1	-	-	-	كلا الجنسين			
	Traffic Accidents	Male	5	-	-	5	-	-	-	-	-	5	-	-	-	-	ذكور	حادث سير		
		Female	2	-	-	2	-	-	-	-	-	2	-	-	-	-	إناث			
		Both Sexes	7	-	-	7	-	-	-	-	-	7	-	-	-	-	كلا الجنسين			
	Other Accidents	Male	4	-	-	4	1	-	-	-	-	2	1	-	-	-	ذكور	حوادث أخرى		
		Female	2	-	-	2	-	1	-	-	-	-	-	-	1	-	إناث			
		Both Sexes	6	-	-	6	1	1	-	-	-	2	1	-	1	-	كلا الجنسين			
	Others	Male	-	-	-	-	-	-	-	-	-	-	-	-	-	-	ذكور	أخرى		
		Female	2	-	-	2	-	-	-	-	-	1	-	-	-	-	1		إناث	
		Both Sexes	2	-	-	2	-	-	-	-	-	1	-	-	-	-	1		كلا الجنسين	
	Not Stated	Male	2	-	-	2	-	-	-	-	1	-	-	-	-	1	ذكور	غير مبين		
		Female	1	-	-	1	-	-	-	-	-	-	1	-	-	-	إناث			
		Both Sexes	3	-	-	3	-	-	-	-	1	-	1	-	-	1	كلا الجنسين			
	Total	Male	1269	-	1225	44	2	2	3	-	4	18	9	-	-	6	ذكور	المجموع		
		Female	1264	-	1246	18	1	1	-	1	1	6	4	-	2	2	إناث			
		Both Sexes	2533	-	2471	62	3	3	3	1	5	24	13	-	2	8	كلا الجنسين			

جدول (74 تابع): السكان الفلسطينيون المعاقون حسب سبب الاعاقة وفئات العمر بالسنوات والجنس ونوع الاعاقة

Table (74 Cont.): Palestinian Population with Disability by Cause, Age Groups in Years, Sex and Type of Disability

Age	Cause of Disability	Sex	Total Population			Type of Disability										نوع الاعاقة			
			المجموع Total	غير مبين Not Stated	غير المعاقين Without Disabilities	المعاقون With Disabilities	أخرى Others	استخدام الأصابع Grasping	متعددة Multiple	عقلية وحركية Mental & Moving	سمعية ونطقية Hearing & Speaking	حركية Moving	عقلية Mental	نطقية Speaking	سمعية Hearing	بصرية Seeing	الجنس	سبب الإعاقة	العمر
45 - 49	Disease	Male	953	-	934	19	4	-	-	-	1	6	2	-	-	6	ذكور	مرضي	49 - 45
		Female	799	-	783	16	-	1	-	-	3	3	-	-	2	7	إناث		
		Both Sexes	1752	-	1717	35	4	1	-	-	4	9	2	-	2	13	كلا الجنسين		
	Congenital	Male	7	-	-	7	1	-	-	-	2	1	-	-	-	3	ذكور	خلقي	
		Female	7	-	-	7	-	-	-	1	1	-	2	1	-	2	إناث		
		Both Sexes	14	-	-	14	1	-	-	1	3	1	2	1	-	5	كلا الجنسين		
	Birth Related	Male	-	-	-	-	-	-	-	-	-	-	-	-	-	-	ذكور	أثناء الولادة	
		Female	1	-	-	1	-	-	-	-	-	1	-	-	-	-	إناث		
		Both Sexes	1	-	-	1	-	-	-	-	-	1	-	-	-	-	كلا الجنسين		
	War	Male	2	-	-	2	-	-	-	-	-	-	1	-	-	1	ذكور	حرب	
		Female	2	-	-	2	-	-	-	-	-	1	1	-	-	-	إناث		
		Both Sexes	4	-	-	4	-	-	-	-	-	1	2	-	-	1	كلا الجنسين		
	Work Injury	Male	4	-	-	4	-	2	-	-	-	2	-	-	-	-	ذكور	إصابة عمل	
		Female	-	-	-	-	-	-	-	-	-	-	-	-	-	-	إناث		
		Both Sexes	4	-	-	4	-	2	-	-	-	2	-	-	-	-	كلا الجنسين		
	Traffic Accidents	Male	-	-	-	-	-	-	-	-	-	-	-	-	-	-	ذكور	حادث سير	
		Female	2	-	-	2	-	-	-	-	-	2	-	-	-	-	إناث		
		Both Sexes	2	-	-	2	-	-	-	-	-	2	-	-	-	-	كلا الجنسين		
	Other Accidents	Male	8	-	-	8	-	-	-	-	-	3	-	1	-	4	ذكور	حوادث أخرى	
		Female	6	-	-	6	-	-	-	-	-	5	1	-	-	-	إناث		
		Both Sexes	14	-	-	14	-	-	-	-	-	8	1	1	-	4	كلا الجنسين		
	Others	Male	3	-	-	3	-	-	-	-	-	1	2	-	-	-	ذكور	أخرى	
		Female	3	-	-	3	1	-	-	-	-	-	1	-	-	1	إناث		
		Both Sexes	6	-	-	6	1	-	-	-	-	1	3	-	-	1	كلا الجنسين		
Not Stated	Male	-	-	-	-	-	-	-	-	-	-	-	-	-	-	ذكور	غير مبين		
	Female	-	-	-	-	-	-	-	-	-	-	-	-	-	-	إناث			
	Both Sexes	-	-	-	-	-	-	-	-	-	-	-	-	-	-	كلا الجنسين			
Total	Male	977	-	934	43	5	2	-	-	3	13	5	1	-	14	ذكور	المجموع		
	Female	820	-	783	37	1	1	-	1	4	12	5	1	2	10	إناث			
	Both Sexes	1797	-	1717	80	6	3	-	1	7	25	10	2	2	24	كلا الجنسين			

جدول (74 تابع): السكان الفلسطينيون المعاقون حسب سبب الإعاقة وفئات العمر بالسنوات والجنس ونوع الإعاقة

Table (74 Cont.): Palestinian Population with Disability by Cause, Age Groups in Years, Sex and Type of Disability

Age	Cause of Disability	Sex	Total Population			Type of Disability										نوع الإعاقة			
			المجموع Total	غير مبين Not Stated	غير المعاقين Without Disabilities	المعاقون With Disabilities	أخرى Others	استخدام الأصابع Grasping	متعددة Multiple	عقلية وحركية Mental & Moving	سمعية ونطقية Hearing & Speaking	حركية Moving	عقلية Mental	نطقية Speaking	سمعية Hearing	بصرية Seeing	الجنس	سبب الإعاقة	العمر
50 - 54	Disease	Male	682	-	670	12	-	1	3	1	1	1	1	-	-	4	ذكور	مرضي	54 - 50
		Female	796	-	785	11	-	-	-	1	-	5	2	1	1	1	إناث		
		Both Sexes	1478	-	1455	23	-	1	3	2	1	6	3	1	1	5	كلا الجنسين		
	Congenital	Male	5	-	-	5	-	-	-	-	-	1	-	1	-	1	2	ذكور	خلقي
		Female	5	-	-	5	-	-	-	-	1	1	1	-	-	2	إناث		
		Both Sexes	10	-	-	10	-	-	-	-	2	1	2	-	1	4	كلا الجنسين		
	Birth Related	Male	-	-	-	-	-	-	-	-	-	-	-	-	-	-	-	ذكور	أثناء الولادة
		Female	-	-	-	-	-	-	-	-	-	-	-	-	-	-	-	إناث	
		Both Sexes	-	-	-	-	-	-	-	-	-	-	-	-	-	-	-	كلا الجنسين	
	War	Male	6	-	-	6	-	-	-	-	-	5	-	-	-	1	ذكور	حرب	
		Female	1	-	-	1	1	-	-	-	-	-	-	-	-	-	-		إناث
		Both Sexes	7	-	-	7	1	-	-	-	-	5	-	-	-	1	كلا الجنسين		
	Work Injury	Male	-	-	-	-	-	-	-	-	-	-	-	-	-	-	-	ذكور	إصابة عمل
		Female	-	-	-	-	-	-	-	-	-	-	-	-	-	-	-	إناث	
		Both Sexes	-	-	-	-	-	-	-	-	-	-	-	-	-	-	-	كلا الجنسين	
	Traffic Accidents	Male	6	-	-	6	-	2	1	-	-	3	-	-	-	-	-	ذكور	حادث سير
		Female	2	-	-	2	-	-	-	-	-	2	-	-	-	-	-	إناث	
		Both Sexes	8	-	-	8	-	2	1	-	-	5	-	-	-	-	-	كلا الجنسين	
	Other Accidents	Male	7	-	-	7	1	1	-	-	-	2	2	-	-	1	ذكور	حوادث أخرى	
		Female	2	-	-	2	-	-	-	-	-	2	-	-	-	-	-		إناث
		Both Sexes	9	-	-	9	1	1	-	-	-	4	2	-	-	1	كلا الجنسين		
	Others	Male	1	-	-	1	1	-	-	-	-	-	-	-	-	-	-	ذكور	أخرى
		Female	1	-	-	1	-	-	-	-	-	1	-	-	-	-	-	إناث	
		Both Sexes	2	-	-	2	1	-	-	-	-	1	-	-	-	-	-	كلا الجنسين	
	Not Stated	Male	3	-	-	3	-	-	1	-	-	1	-	1	-	-	ذكور	غير مبين	
		Female	-	-	-	-	-	-	-	-	-	-	-	-	-	-	-		إناث
		Both Sexes	3	-	-	3	-	-	1	-	-	1	-	1	-	-	-		كلا الجنسين
Total	Male	710	-	670	40	2	4	5	1	2	12	4	1	1	8	ذكور	المجموع		
	Female	807	-	785	22	1	-	-	1	1	11	3	1	1	3	إناث			
	Both Sexes	1517	-	1455	62	3	4	5	2	3	23	7	2	2	11	كلا الجنسين			

جدول (74 تابع): السكان الفلسطينيون المعاقون حسب سبب الإعاقة وفئات العمر بالسنوات والجنس ونوع الإعاقة

Table (74 Cont.): Palestinian Population with Disability by Cause, Age Groups in Years, Sex and Type of Disability

Age	Cause of Disability	Sex	Total Population			Type of Disability							نوع الإعاقة			الجنس	سبب الإعاقة	العمر	
			المجموع Total	غير مبين Not Stated	غير المعاقين Without Disabilities	المعاقون With Disabilities	أخرى Others	استخدام الأصابع Grasping	متعددة Multiple	عقلية وحركية Mental & Moving	سمعية و نطقية Hearing & Speaking	حركية Moving	عقلية Mental	نطقية Speaking	سمعية Hearing				بصرية Seeing
55 - 59	Disease	Male	456	-	443	13	3	-	1	-	-	5	-	-	-	4	ذكور	مرضي	59 - 55
		Female	616	-	606	10	1	-	2	-	-	1	1	-	4	1	إناث		
		Both Sexes	1072	-	1049	23	4	-	3	-	-	6	1	-	4	5	كلا الجنسين		
	Congenital	Male	7	-	-	7	-	-	-	-	1	2	2	-	1	1	ذكور	خلقي	
		Female	2	-	-	2	-	-	-	-	-	-	1	1	-	-	إناث		
		Both Sexes	9	-	-	9	-	-	-	-	1	2	3	1	1	1	كلا الجنسين		
	Birth Related	Male	-	-	-	-	-	-	-	-	-	-	-	-	-	-	ذكور	أثناء الولادة	
		Female	-	-	-	-	-	-	-	-	-	-	-	-	-	-	إناث		
		Both Sexes	-	-	-	-	-	-	-	-	-	-	-	-	-	-	كلا الجنسين		
	War	Male	1	-	-	1	-	-	-	-	-	1	-	-	-	-	ذكور	حرب	
		Female	1	-	-	1	-	-	-	-	-	1	-	-	-	-	إناث		
		Both Sexes	2	-	-	2	-	-	-	-	-	2	-	-	-	-	كلا الجنسين		
	Work Injury	Male	2	-	-	2	-	-	1	-	-	-	-	-	-	1	ذكور	إصابة عمل	
		Female	-	-	-	-	-	-	-	-	-	-	-	-	-	-	إناث		
		Both Sexes	2	-	-	2	-	-	1	-	-	-	-	-	-	1	كلا الجنسين		
	Traffic Accidents	Male	1	-	-	1	-	-	1	-	-	-	-	-	-	-	ذكور	حادث سير	
		Female	1	-	-	1	-	-	-	-	-	-	1	-	-	-	إناث		
		Both Sexes	2	-	-	2	-	-	1	-	-	-	1	-	-	-	كلا الجنسين		
	Other Accidents	Male	6	-	-	6	-	-	-	-	1	2	-	-	-	3	ذكور	حوادث أخرى	
		Female	2	-	-	2	-	-	-	-	-	1	-	-	1	-	إناث		
		Both Sexes	8	-	-	8	-	-	-	-	1	3	-	-	1	3	كلا الجنسين		
	Others	Male	3	-	-	3	1	-	-	-	-	1	-	-	1	-	ذكور	أخرى	
		Female	-	-	-	-	-	-	-	-	-	-	-	-	-	-	إناث		
Both Sexes		3	-	-	3	1	-	-	-	-	1	-	-	1	-	كلا الجنسين			
Not Stated	Male	2	-	-	2	-	-	-	-	-	1	-	-	-	1	ذكور	غير مبين		
	Female	-	-	-	-	-	-	-	-	-	-	-	-	-	-	إناث			
	Both Sexes	2	-	-	2	-	-	-	-	-	1	-	-	-	1	كلا الجنسين			
Total	Male	478	-	443	35	4	-	3	-	2	12	2	-	2	10	ذكور	المجموع		
	Female	622	-	606	16	1	-	2	-	-	3	3	1	5	1	إناث			
	Both Sexes	1100	-	1049	51	5	-	5	-	2	15	5	1	7	11	كلا الجنسين			

جدول (74 تابع): السكان الفلسطينيون المعاقون حسب سبب الإعاقة وفئات العمر بالسنوات والجنس ونوع الإعاقة

Table (74 Cont.): Palestinian Population with Disability by Cause, Age Groups in Years, Sex and Type of Disability

Age	Cause of Disability	Sex	Total Population			Type of Disability							نوع الإعاقة				الجنس	سبب الإعاقة	العمر
			المجموع Total	غير مبين Not Stated	غير المعاقين Without Disabilities	المعاقون With Disabilities	أخرى Others	استخدام الأصابع Grasping	متعددة Multiple	عقلية وحركية Mental & Moving	سمعية ونطقية Hearing & Speaking	حركية Moving	عقلية Mental	نطقية Speaking	سمعية Hearing	بصرية Seeing			
60 - 64	Disease	Male	488	-	459	29	4	-	4	-	-	9	2	1	1	8	ذكور	مرضي	64 - 60
		Female	646	-	622	24	2	1	1	-	-	12	1	-	1	6	إناث		
		Both Sexes	1134	-	1081	53	6	1	5	-	-	21	3	1	2	14	كلا الجنسين		
	Congenital	Male	5	-	-	5	1	-	1	-	-	1	1	1	-	-	ذكور	خلقي	
		Female	4	-	-	4	2	-	-	1	-	1	-	-	-	-	إناث		
		Both Sexes	9	-	-	9	3	-	1	1	-	2	1	1	-	-	كلا الجنسين		
	Birth Related	Male	-	-	-	-	-	-	-	-	-	-	-	-	-	-	ذكور	أثناء الولادة	
		Female	-	-	-	-	-	-	-	-	-	-	-	-	-	-	إناث		
		Both Sexes	-	-	-	-	-	-	-	-	-	-	-	-	-	-	كلا الجنسين		
	War	Male	1	-	-	1	-	1	-	-	-	-	-	-	-	-	ذكور	حرب	
		Female	-	-	-	-	-	-	-	-	-	-	-	-	-	-	إناث		
		Both Sexes	1	-	-	1	-	1	-	-	-	-	-	-	-	-	كلا الجنسين		
	Work Injury	Male	1	-	-	1	-	-	1	-	-	-	-	-	-	-	ذكور	إصابة عمل	
		Female	-	-	-	-	-	-	-	-	-	-	-	-	-	-	إناث		
		Both Sexes	1	-	-	1	-	-	1	-	-	-	-	-	-	-	كلا الجنسين		
	Traffic Accidents	Male	1	-	-	1	-	-	-	-	-	1	-	-	-	-	ذكور	حادث سير	
		Female	-	-	-	-	-	-	-	-	-	-	-	-	-	-	إناث		
		Both Sexes	1	-	-	1	-	-	-	-	-	1	-	-	-	-	كلا الجنسين		
	Other Accidents	Male	5	-	-	5	2	-	1	-	-	1	-	-	-	1	ذكور	حوادث أخرى	
		Female	5	-	-	5	-	-	-	1	-	3	-	-	-	1	إناث		
		Both Sexes	10	-	-	10	2	-	1	1	-	4	-	-	-	2	كلا الجنسين		
	Others	Male	1	-	-	1	-	-	-	-	-	-	1	-	-	-	ذكور	أخرى	
		Female	2	-	-	2	-	-	-	-	-	-	1	-	1	-	إناث		
		Both Sexes	3	-	-	3	-	-	-	-	-	-	2	-	1	-	كلا الجنسين		
Not Stated	Male	-	-	-	-	-	-	-	-	-	-	-	-	-	-	ذكور	غير مبين		
	Female	-	-	-	-	-	-	-	-	-	-	-	-	-	-	إناث			
	Both Sexes	-	-	-	-	-	-	-	-	-	-	-	-	-	-	كلا الجنسين			
Total	Male	502	-	459	43	7	1	7	-	-	12	4	2	1	9	ذكور	المجموع		
	Female	657	-	622	35	4	1	1	2	-	16	2	-	2	7	إناث			
	Both Sexes	1159	-	1081	78	11	2	8	2	-	28	6	2	3	16	كلا الجنسين			

جدول (74 تابع): السكان الفلسطينيون المعاقون حسب سبب الإعاقة وفئات العمر بالسنوات والجنس ونوع الإعاقة

Table (74 Cont.): Palestinian Population with Disability by Cause, Age Groups in Years, Sex and Type of Disability

Age	Cause of Disability	Sex	Total Population			Type of Disability							نوع الإعاقة			الجنس	سبب الإعاقة	العمر	
			المجموع Total	غير مبين Not Stated	غير المعاقين Without Disabilities	المعاقون With Disabilities	أخرى Others	استخدام الأصابع Grasping	متعددة Multiple	عقلية وحركية Mental & Moving	سمعية ونطقية Hearing & Speaking	حركية Moving	عقلية Mental	نطقية Speaking	سمعية Hearing				بصرية Seeing
65 - 69	Disease	Male	400	-	379	21	-	1	1	1	-	9	-	1	3	5	ذكور	مرضي	69 - 65
		Female	555	-	523	32	2	-	5	-	-	17	2	-	2	4	إناث		
		Both Sexes	955	-	902	53	2	1	6	1	-	26	2	1	5	9	كلا الجنسين		
	Congenital	Male	7	-	-	7	-	-	-	-	-	5	-	-	1	1	ذكور	خلقي	
		Female	2	-	-	2	-	-	-	-	-	1	-	-	-	1	إناث		
		Both Sexes	9	-	-	9	-	-	-	-	-	6	-	-	1	2	كلا الجنسين		
	Birth Related	Male	-	-	-	-	-	-	-	-	-	-	-	-	-	-	ذكور	أثناء الولادة	
		Female	-	-	-	-	-	-	-	-	-	-	-	-	-	-	إناث		
		Both Sexes	-	-	-	-	-	-	-	-	-	-	-	-	-	-	كلا الجنسين		
	War	Male	2	-	-	2	-	-	-	-	-	1	1	-	-	-	ذكور	حرب	
		Female	-	-	-	-	-	-	-	-	-	-	-	-	-	-	إناث		
		Both Sexes	2	-	-	2	-	-	-	-	-	1	1	-	-	-	كلا الجنسين		
	Work Injury	Male	2	-	-	2	-	-	-	-	-	2	-	-	-	-	ذكور	إصابة عمل	
		Female	-	-	-	-	-	-	-	-	-	-	-	-	-	-	إناث		
		Both Sexes	2	-	-	2	-	-	-	-	-	2	-	-	-	-	كلا الجنسين		
	Traffic Accidents	Male	2	-	-	2	-	-	-	-	-	1	-	-	-	1	ذكور	حادث سير	
		Female	1	-	-	1	-	-	-	-	-	-	1	-	-	-	إناث		
		Both Sexes	3	-	-	3	-	-	-	-	-	1	1	-	-	1	كلا الجنسين		
	Other Accidents	Male	9	-	-	9	2	-	-	-	-	4	-	1	-	2	ذكور	حوادث أخرى	
		Female	5	-	-	5	-	-	-	-	-	4	-	-	-	1	إناث		
		Both Sexes	14	-	-	14	2	-	-	-	-	8	-	1	-	3	كلا الجنسين		
	Others	Male	3	-	-	3	1	-	-	-	-	-	-	-	-	2	ذكور	أخرى	
		Female	1	-	-	1	-	-	-	-	-	-	-	-	1	-	إناث		
		Both Sexes	4	-	-	4	1	-	-	-	-	-	-	-	1	2	كلا الجنسين		
	Not Stated	Male	-	-	-	-	-	-	-	-	-	-	-	-	-	-	ذكور	غير مبين	
		Female	-	-	-	-	-	-	-	-	-	-	-	-	-	-	إناث		
		Both Sexes	-	-	-	-	-	-	-	-	-	-	-	-	-	-	كلا الجنسين		
	Total	Male	425	-	379	46	3	1	1	1	-	22	1	2	4	11	ذكور	المجموع	
		Female	564	-	523	41	2	-	5	-	-	22	3	-	3	6	إناث		
		Both Sexes	989	-	902	87	5	1	6	1	-	44	4	2	7	17	كلا الجنسين		

جدول (74 تابع): السكان الفلسطينيون المعاقون حسب سبب الإعاقة وفئات العمر بالسنوات والجنس ونوع الإعاقة

Table (74 Cont.): Palestinian Population with Disability by Cause, Age Groups in Years, Sex and Type of Disability

Age	Cause of Disability	Sex	Total Population			Type of Disability							نوع الإعاقة			الجنس	سبب الإعاقة	العمر	
			المجموع Total	غير مبين Not Stated	غير المعاقين Without Disabilities	المعاقون With Disabilities	أخرى Others	استخدام الأصابع Grasping	متعددة Multiple	عقلية وحركية Mental & Moving	سمعية ونطقية Hearing & Speaking	حركية Moving	عقلية Mental	نطقية Speaking	سمعية Hearing				بصرية Seeing
70 - 74	Disease	Male	288	-	265	23	1	-	-	1	-	10	-	-	1	10	ذكور	مرضي	74 - 70
		Female	368	-	355	13	-	-	1	-	-	8	1	-	1	2	إناث		
		Both Sexes	656	-	620	36	1	-	1	1	-	18	1	-	2	12	كلا الجنسين		
	Congenital	Male	3	-	-	3	1	1	-	-	-	-	1	-	-	-	ذكور	خلقي	
		Female	3	-	-	3	-	-	-	-	-	1	-	-	-	2	إناث		
		Both Sexes	6	-	-	6	1	1	-	-	-	1	1	-	-	2	كلا الجنسين		
	Birth Related	Male	-	-	-	-	-	-	-	-	-	-	-	-	-	-	ذكور	أثناء الولادة	
		Female	-	-	-	-	-	-	-	-	-	-	-	-	-	-	إناث		
		Both Sexes	-	-	-	-	-	-	-	-	-	-	-	-	-	-	كلا الجنسين		
	War	Male	2	-	-	2	1	-	-	-	-	1	-	-	-	-	ذكور	حرب	
		Female	-	-	-	-	-	-	-	-	-	-	-	-	-	-	إناث		
		Both Sexes	2	-	-	2	1	-	-	-	-	1	-	-	-	-	كلا الجنسين		
	Work Injury	Male	6	-	-	6	1	-	-	1	-	3	-	-	-	1	ذكور	إصابة عمل	
		Female	-	-	-	-	-	-	-	-	-	-	-	-	-	-	إناث		
		Both Sexes	6	-	-	6	1	-	-	1	-	3	-	-	-	1	كلا الجنسين		
	Traffic Accidents	Male	3	-	-	3	-	-	-	-	-	3	-	-	-	-	ذكور	حادث سير	
		Female	1	-	-	1	-	-	-	-	-	1	-	-	-	-	إناث		
		Both Sexes	4	-	-	4	-	-	-	-	-	4	-	-	-	-	كلا الجنسين		
	Other Accidents	Male	5	-	-	5	-	-	-	-	-	3	-	-	-	2	ذكور	حوادث أخرى	
		Female	4	-	-	4	-	-	-	-	-	3	-	-	-	1	إناث		
		Both Sexes	9	-	-	9	-	-	-	-	-	6	-	-	-	3	كلا الجنسين		
	Others	Male	-	-	-	-	-	-	-	-	-	-	-	-	-	-	ذكور	أخرى	
		Female	3	-	-	3	-	-	-	-	-	1	-	-	-	2	إناث		
		Both Sexes	3	-	-	3	-	-	-	-	-	1	-	-	-	2	كلا الجنسين		
Not Stated	Male	-	-	-	-	-	-	-	-	-	-	-	-	-	-	ذكور	غير مبين		
	Female	1	-	-	1	-	1	-	-	-	-	-	-	-	-	إناث			
	Both Sexes	1	-	-	1	-	1	-	-	-	-	-	-	-	-	كلا الجنسين			
Total	Male	307	-	265	42	4	1	-	2	-	20	1	-	1	13	ذكور	المجموع		
	Female	380	-	355	25	-	1	1	-	-	14	1	-	1	7	إناث			
	Both Sexes	687	-	620	67	4	2	1	2	-	34	2	-	2	20	كلا الجنسين			

جدول (74 تابع): السكان الفلسطينيون المعاقون حسب سبب الاعاقة وفئات العمر بالسنوات والجنس ونوع الاعاقة

Table (74 Cont.): Palestinian Population with Disability by Cause, Age Groups in Years, Sex and Type of Disability

Age	Cause of Disability	Sex	Total Population			Type of Disability										نوع الاعاقة			
			المجموع Total	غير مبين Not Stated	غير المعاقين Without Disabilities	المعاقون With Disabilities	أخرى Others	استخدام الأصابع Grasping	متعددة Multiple	عقلية وحركية Mental & Moving	سمعية ونطقية Hearing & Speaking	حركية Moving	عقلية Mental	نطقية Speaking	سمعية Hearing	بصرية Seeing	الجنس	سبب الإعاقة	العمر
75 - 79	Disease	Male	145	-	137	8	-	-	-	-	1	3	1	-	-	3	ذكور	مرضي	79 - 75
		Female	208	-	187	21	1	-	2	1	-	11	-	1	5	-	إناث		
		Both Sexes	353	-	324	29	1	-	2	1	1	14	1	1	5	3	كلا الجنسين		
	Congenital	Male	2	-	-	2	-	-	-	-	1	-	-	-	1	-	ذكور	خلقي	
		Female	-	-	-	-	-	-	-	-	-	-	-	-	-	-	إناث		
		Both Sexes	2	-	-	2	-	-	-	-	1	-	-	-	1	-	كلا الجنسين		
	Birth Related	Male	-	-	-	-	-	-	-	-	-	-	-	-	-	-	ذكور	أثناء الولادة	
		Female	-	-	-	-	-	-	-	-	-	-	-	-	-	-	إناث		
		Both Sexes	-	-	-	-	-	-	-	-	-	-	-	-	-	-	كلا الجنسين		
	War	Male	1	-	-	1	-	-	-	-	-	1	-	-	-	-	ذكور	حرب	
		Female	-	-	-	-	-	-	-	-	-	-	-	-	-	-	إناث		
		Both Sexes	1	-	-	1	-	-	-	-	-	1	-	-	-	-	كلا الجنسين		
	Work Injury	Male	1	-	-	1	-	-	-	-	-	1	-	-	-	-	ذكور	إصابة عمل	
		Female	-	-	-	-	-	-	-	-	-	-	-	-	-	-	إناث		
		Both Sexes	1	-	-	1	-	-	-	-	-	1	-	-	-	-	كلا الجنسين		
	Traffic Accidents	Male	-	-	-	-	-	-	-	-	-	-	-	-	-	-	ذكور	حادث سير	
		Female	-	-	-	-	-	-	-	-	-	-	-	-	-	-	إناث		
		Both Sexes	-	-	-	-	-	-	-	-	-	-	-	-	-	-	كلا الجنسين		
	Other Accidents	Male	2	-	-	2	-	-	-	-	1	-	-	-	-	1	ذكور	حوادث أخرى	
		Female	-	-	-	-	-	-	-	-	-	-	-	-	-	-	إناث		
		Both Sexes	2	-	-	2	-	-	-	-	1	-	-	-	-	1	كلا الجنسين		
	Others	Male	5	-	-	5	1	-	-	-	-	-	-	-	1	3	ذكور	أخرى	
		Female	1	-	-	1	-	-	-	-	-	-	-	-	-	1	إناث		
		Both Sexes	6	-	-	6	1	-	-	-	-	-	-	-	1	4	كلا الجنسين		
	Not Stated	Male	2	-	-	2	1	-	-	-	-	-	-	-	1	-	ذكور	غير مبين	
		Female	-	-	-	-	-	-	-	-	-	-	-	-	-	-	إناث		
Both Sexes		2	-	-	2	1	-	-	-	-	-	-	-	1	-	كلا الجنسين			
Total	Male	158	-	137	21	2	-	-	-	3	5	1	-	3	7	ذكور	المجموع		
	Female	209	-	187	22	1	-	2	1	-	11	-	1	5	1	إناث			
	Both Sexes	367	-	324	43	3	-	2	1	3	16	1	1	8	8	كلا الجنسين			

جدول (74 تابع): السكان الفلسطينيون المعاقون حسب سبب الإعاقة وفئات العمر بالسنوات والجنس ونوع الإعاقة

Table (74 Cont.): Palestinian Population with Disability by Cause, Age Groups in Years, Sex and Type of Disability

Age	Cause of Disability	Sex	Total Population			Type of Disability										نوع الإعاقة					
			المجموع Total	غير مبين Not Stated	غير المعاقين Without Disabilities	المعاقون With Disabilities	أخرى Others	استخدام الأصابع Grasping	متعددة Multiple	عقلية وحركية Mental & Moving	سمعية ونطقية Hearing & Speaking	حركية Moving	عقلية Mental	نطقية Speaking	سمعية Hearing	بصرية Seeing	الجنس	سبب الإعاقة	العمر		
80 - 84	Disease	Male	100	-	93	7	-	-	2	-	-	-	5	-	-	-	-	ذكور	مرضي	84 - 80	
		Female	116	-	107	9	-	-	-	-	-	-	5	-	-	1	3	إناث			
		Both Sexes	216	-	200	16	-	-	2	-	-	-	10	-	-	1	3	كلا الجنسين			
	Congenital	Male	-	-	-	-	-	-	-	-	-	-	-	-	-	-	-	-	ذكور		خلقى
		Female	2	-	-	2	-	-	-	-	-	-	1	-	-	-	-	1	إناث		
		Both Sexes	2	-	-	2	-	-	-	-	-	-	1	-	-	-	-	1	كلا الجنسين		
	Birth Related	Male	-	-	-	-	-	-	-	-	-	-	-	-	-	-	-	-	ذكور		أثناء الولادة
		Female	-	-	-	-	-	-	-	-	-	-	-	-	-	-	-	-	إناث		
		Both Sexes	-	-	-	-	-	-	-	-	-	-	-	-	-	-	-	-	كلا الجنسين		
	War	Male	-	-	-	-	-	-	-	-	-	-	-	-	-	-	-	-	ذكور		حرب
		Female	-	-	-	-	-	-	-	-	-	-	-	-	-	-	-	-	إناث		
		Both Sexes	-	-	-	-	-	-	-	-	-	-	-	-	-	-	-	-	كلا الجنسين		
	Work Injury	Male	1	-	-	1	-	1	-	-	-	-	-	-	-	-	-	-	ذكور		إصابة عمل
		Female	-	-	-	-	-	-	-	-	-	-	-	-	-	-	-	-	إناث		
		Both Sexes	1	-	-	1	-	1	-	-	-	-	-	-	-	-	-	-	كلا الجنسين		
	Traffic Accidents	Male	-	-	-	-	-	-	-	-	-	-	-	-	-	-	-	-	ذكور		حادث سير
		Female	1	-	-	1	-	-	-	-	-	-	-	1	-	-	-	-	إناث		
		Both Sexes	1	-	-	1	-	-	-	-	-	-	-	1	-	-	-	-	كلا الجنسين		
	Other Accidents	Male	1	-	-	1	-	-	-	-	-	-	1	-	-	-	-	-	ذكور		حوادث أخرى
		Female	1	-	-	1	-	-	-	-	-	-	1	-	-	-	-	-	إناث		
		Both Sexes	2	-	-	2	-	-	-	-	-	-	2	-	-	-	-	-	كلا الجنسين		
	Others	Male	2	-	-	2	-	-	-	-	-	-	1	-	-	1	-	-	ذكور		أخرى
		Female	3	-	-	3	-	-	1	-	-	-	1	-	-	-	-	1	إناث		
		Both Sexes	5	-	-	5	-	-	1	-	-	-	2	-	-	1	-	1	كلا الجنسين		
Not Stated	Male	1	-	-	1	-	-	-	-	-	-	1	-	-	-	-	-	ذكور	غير مبين		
	Female	-	-	-	-	-	-	-	-	-	-	-	-	-	-	-	-	إناث			
	Both Sexes	1	-	-	1	-	-	-	-	-	-	1	-	-	-	-	-	كلا الجنسين			
Total	Male	105	-	93	12	-	1	2	-	-	-	8	-	-	1	-	-	ذكور	المجموع		
	Female	123	-	107	16	-	-	1	-	-	-	8	1	-	1	-	5	إناث			
	Both Sexes	228	-	200	28	-	1	3	-	-	-	16	1	-	2	-	5	كلا الجنسين			

جدول (74 تابع): السكان الفلسطينيون المعاقون حسب سبب الإعاقة وفئات العمر بالسنوات والجنس ونوع الإعاقة

Table (74 Cont.): Palestinian Population with Disability by Cause, Age Groups in Years, Sex and Type of Disability

Age	Cause of Disability	Sex	Total Population			Type of Disability										نوع الإعاقة			
			المجموع Total	غير مبين Not Stated	غير المعاقين Without Disabilities	المعاقون With Disabilities	أخرى Others	استخدام الأصابع Grasping	متعددة Multiple	عقلية وحركية Mental & Moving	سمعية ونطقية Hearing & Speaking	حركية Moving	عقلية Mental	نطقية Speaking	سمعية Hearing	بصرية Seeing	الجنس	سبب الإعاقة	العمر
85+	Disease	Male	134	-	118	16	1	-	3	-	-	4	-	-	3	5	ذكور	مرضي	+ 85
		Female	118	-	104	14	-	-	2	1	-	6	-	-	4	1	إناث		
		Both Sexes	252	-	222	30	1	-	5	1	-	10	-	-	7	6	كلا الجنسين		
	Congenital	Male	2	-	-	2	-	1	-	-	-	-	-	-	-	1	ذكور	خلقي	
		Female	1	-	-	1	-	-	-	-	1	-	-	-	-	-	إناث		
		Both Sexes	3	-	-	3	-	1	-	-	1	-	-	-	-	1	كلا الجنسين		
	Birth Related	Male	-	-	-	-	-	-	-	-	-	-	-	-	-	-	ذكور	أثناء الولادة	
		Female	-	-	-	-	-	-	-	-	-	-	-	-	-	-	إناث		
		Both Sexes	-	-	-	-	-	-	-	-	-	-	-	-	-	-	كلا الجنسين		
	War	Male	1	-	-	1	-	-	-	-	-	-	-	-	-	1	ذكور	حرب	
		Female	1	-	-	1	-	-	-	-	-	-	1	-	-	-	إناث		
		Both Sexes	2	-	-	2	-	-	-	-	-	-	1	-	-	1	كلا الجنسين		
	Work Injury	Male	-	-	-	-	-	-	-	-	-	-	-	-	-	-	ذكور	إصابة عمل	
		Female	-	-	-	-	-	-	-	-	-	-	-	-	-	-	إناث		
		Both Sexes	-	-	-	-	-	-	-	-	-	-	-	-	-	-	كلا الجنسين		
	Traffic Accidents	Male	1	-	-	1	-	-	-	-	-	1	-	-	-	-	ذكور	حادث سير	
		Female	-	-	-	-	-	-	-	-	-	-	-	-	-	-	إناث		
		Both Sexes	1	-	-	1	-	-	-	-	-	1	-	-	-	-	كلا الجنسين		
	Other Accidents	Male	4	-	-	4	1	1	-	-	-	2	-	-	-	-	ذكور	حوادث أخرى	
		Female	3	-	-	3	-	-	1	-	-	2	-	-	-	-	إناث		
		Both Sexes	7	-	-	7	1	1	1	-	-	4	-	-	-	-	كلا الجنسين		
Others	Male	2	-	-	2	-	-	-	-	-	-	-	-	1	1	ذكور	أخرى		
	Female	5	-	-	5	-	-	3	-	-	1	-	-	1	-	إناث			
	Both Sexes	7	-	-	7	-	-	3	-	-	1	-	-	2	1	كلا الجنسين			
Not Stated	Male	1	-	-	1	-	-	-	-	-	-	-	-	1	-	ذكور	غير مبين		
	Female	-	-	-	-	-	-	-	-	-	-	-	-	-	-	إناث			
	Both Sexes	1	-	-	1	-	-	-	-	-	-	-	-	1	-	كلا الجنسين			
Total	Male	145	-	118	27	2	2	3	-	-	7	-	-	5	8	ذكور	المجموع		
	Female	128	-	104	24	-	-	6	1	1	9	1	-	5	1	إناث			
	Both Sexes	273	-	222	51	2	2	9	1	1	16	1	-	10	9	كلا الجنسين			

جدول (74 تابع): السكان الفلسطينيون المعاقون حسب سبب الإعاقة وفئات العمر بالسنوات والجنس ونوع الإعاقة

Table (74 Cont.): Palestinian Population with Disability by Cause, Age Groups in Years, Sex and Type of Disability

Age	Cause of Disability	Sex	Total Population				Type of Disability							نوع الإعاقة			العمر					
			المجموع Total	غير مبین Not Stated	غير المعاقين Without Disabilities	المعاقون With Disabilities	أخرى Others	استخدام الأصابع Grasping	متعددة Multiple	عقلية وحركية Mental & Moving	سمعية ونطقية Hearing & Speaking	حركية Moving	عقلية Mental	نطقية Speaking	سمعية Hearing	بصرية Seeing		الجنس	سبب الإعاقة			
Not Stated	Disease	Male	23	-	23	-	-	-	-	-	-	-	-	-	-	-	-	ذكور	مرضی	غير مبین		
		Female	7	-	7	-	-	-	-	-	-	-	-	-	-	-	-	-			إناث	
		Both Sexes	30	-	30	-	-	-	-	-	-	-	-	-	-	-	-	كلا الجنسين				
	Congenital	Male	1	-	-	1	-	-	-	-	-	-	1	-	-	-	-	-	ذكور	خلقي		
		Female	-	-	-	-	-	-	-	-	-	-	-	-	-	-	-	-	-			إناث
		Both Sexes	1	-	-	1	-	-	-	-	-	-	-	1	-	-	-	-	-			كلا الجنسين
	Birth Related	Male	-	-	-	-	-	-	-	-	-	-	-	-	-	-	-	-	ذكور	أثناء الولادة		
		Female	-	-	-	-	-	-	-	-	-	-	-	-	-	-	-	-	-			إناث
		Both Sexes	-	-	-	-	-	-	-	-	-	-	-	-	-	-	-	-	-			كلا الجنسين
	War	Male	-	-	-	-	-	-	-	-	-	-	-	-	-	-	-	-	ذكور	حرب		
		Female	-	-	-	-	-	-	-	-	-	-	-	-	-	-	-	-	-			إناث
		Both Sexes	-	-	-	-	-	-	-	-	-	-	-	-	-	-	-	-	-			كلا الجنسين
	Work Injury	Male	-	-	-	-	-	-	-	-	-	-	-	-	-	-	-	-	ذكور	إصابة عمل		
		Female	-	-	-	-	-	-	-	-	-	-	-	-	-	-	-	-	-			إناث
		Both Sexes	-	-	-	-	-	-	-	-	-	-	-	-	-	-	-	-	-			كلا الجنسين
	Traffic Accidents	Male	-	-	-	-	-	-	-	-	-	-	-	-	-	-	-	-	ذكور	حادث سير		
		Female	-	-	-	-	-	-	-	-	-	-	-	-	-	-	-	-	-			إناث
		Both Sexes	-	-	-	-	-	-	-	-	-	-	-	-	-	-	-	-	-			كلا الجنسين
	Other Accidents	Male	-	-	-	-	-	-	-	-	-	-	-	-	-	-	-	-	ذكور	حوادث أخرى		
		Female	-	-	-	-	-	-	-	-	-	-	-	-	-	-	-	-	-			إناث
		Both Sexes	-	-	-	-	-	-	-	-	-	-	-	-	-	-	-	-	-			كلا الجنسين
	Others	Male	-	-	-	-	-	-	-	-	-	-	-	-	-	-	-	-	ذكور	أخرى		
		Female	-	-	-	-	-	-	-	-	-	-	-	-	-	-	-	-	-			إناث
		Both Sexes	-	-	-	-	-	-	-	-	-	-	-	-	-	-	-	-	-			كلا الجنسين
	Not Stated	Male	-	-	-	-	-	-	-	-	-	-	-	-	-	-	-	-	ذكور	غير مبین		
		Female	-	-	-	-	-	-	-	-	-	-	-	-	-	-	-	-	-			إناث
		Both Sexes	-	-	-	-	-	-	-	-	-	-	-	-	-	-	-	-	-			كلا الجنسين
	Total	Male	24	-	23	1	-	-	-	-	-	-	1	-	-	-	-	-	ذكور	المجموع		
		Female	7	-	7	-	-	-	-	-	-	-	-	-	-	-	-	-	-			إناث
		Both Sexes	31	-	30	1	-	-	-	-	-	-	-	1	-	-	-	-	-			كلا الجنسين

جدول (74 تابع): السكان الفلسطينيون المعاقون حسب سبب الإعاقة وفئات العمر بالسنوات والجنس ونوع الإعاقة

Table (74 Cont.): Palestinian Population with Disability by Cause, Age Groups in Years, Sex and Type of Disability

Age	Cause of Disability	Sex	Total Population			Type of Disability										نوع الإعاقة			
			المجموع Total	غير مبين Not Stated	غير المعاقين Without Disabilities	المعاقون With Disabilities	أخرى Others	استخدام الأصابع Grasping	متعددة Multiple	عقلية وحركية Mental & Moving	سمعية ونطقية Hearing & Speaking	حركية Moving	عقلية Mental	نطقية Speaking	سمعية Hearing	بصرية Seeing	الجنس	سبب الإعاقة	العمر
Total	Disease	Male	34911	-	34603	308	33	3	23	7	15	105	36	11	18	57	ذكور	مرض	المجموع
		Female	33254	-	33009	245	18	3	21	8	10	89	19	6	28	43	إناث		
		Both Sexes	68165	-	67612	553	51	6	44	15	25	194	55	17	46	100	كلا الجنسين		
	Congenital	Male	309	-	-	309	18	6	33	20	49	40	65	25	10	43	ذكور	خلقي	
		Female	224	-	-	224	12	4	23	18	20	31	38	32	12	34	إناث		
		Both Sexes	533	-	-	533	30	10	56	38	69	71	103	57	22	77	كلا الجنسين		
	Birth Related	Male	31	-	-	31	3	2	1	-	-	25	-	-	-	-	ذكور	أثناء الولادة	
		Female	30	-	-	30	2	2	3	-	-	23	-	-	-	-	إناث		
		Both Sexes	61	-	-	61	5	4	4	-	-	48	-	-	-	-	كلا الجنسين		
	War	Male	61	-	-	61	6	6	2	1	-	24	11	1	2	8	ذكور	حرب	
		Female	10	-	-	10	2	-	1	-	-	3	4	-	-	-	إناث		
		Both Sexes	71	-	-	71	8	6	3	1	-	27	15	1	2	8	كلا الجنسين		
	Work Injury	Male	45	-	-	45	4	13	3	1	-	18	1	-	-	5	ذكور	إصابة عمل	
		Female	4	-	-	4	-	1	-	-	-	3	-	-	-	-	إناث		
		Both Sexes	49	-	-	49	4	14	3	1	-	21	1	-	-	5	كلا الجنسين		
	Traffic Accidents	Male	50	-	-	50	-	3	3	-	-	38	2	-	2	2	ذكور	حادث سير	
		Female	20	-	-	20	-	-	-	1	-	12	6	1	-	-	إناث		
		Both Sexes	70	-	-	70	-	3	3	1	-	50	8	1	2	2	كلا الجنسين		
	Other Accidents	Male	118	-	-	118	11	13	4	1	4	37	15	3	-	30	ذكور	حوادث أخرى	
		Female	53	-	-	53	2	2	2	1	2	30	4	1	2	7	إناث		
		Both Sexes	171	-	-	171	13	15	6	2	6	67	19	4	2	37	كلا الجنسين		
	Others	Male	44	-	-	44	9	-	2	-	-	8	8	4	4	9	ذكور	أخرى	
		Female	30	-	-	30	6	-	5	-	-	7	3	-	3	6	إناث		
		Both Sexes	74	-	-	74	15	-	7	-	-	15	11	4	7	15	كلا الجنسين		
	Not Stated	Male	27	-	-	27	2	1	3	-	3	4	5	4	2	3	ذكور	غير مبين	
		Female	8	-	-	8	-	1	-	-	-	2	3	1	1	-	إناث		
		Both Sexes	35	-	-	35	2	2	3	-	3	6	8	5	3	3	كلا الجنسين		
Total	Total	Male	35596	-	34603	993	86	47	74	30	71	299	143	48	38	157	ذكور	المجموع	
		Female	33633	-	33009	624	42	13	55	28	32	200	77	41	46	90	إناث		
		Both Sexes	69229	-	67612	1617	128	60	129	58	103	499	220	89	84	247	كلا الجنسين		

جدول 75: السكان الفلسطينيون في العمر 5 - 24 سنة المعاقون حسب حالة الإلتحاق بالتعليم وفئات العمر بالسنوات والجنس ونوع الإعاقة ونوع التجمع

Table 75: Palestinian Population 5 - 24 Years with Disability by Educational Attendance, Age Groups in Years, Sex, Type of Disability and Type of Locality (Urban, حضر)

Educational Attendance	Age	Sex	Total Population			Type of Disability										نوع الإعاقة			الجنس	العمر	حالة الإلتحاق
			المجموع Total	غير مبين Not Stated	غير المعاقين Without Disabilities	المعاقون With Disabilities	أخرى Others	استخدام الأصابع Grasping	متعددة Multiple	عقلية وحركية Mental & Moving	سمعية و نطقية Hearing & Speaking	حركية Moving	عقلية Mental	نطقية Speaking	سمعية Hearing	بصرية Seeing					
Attending School	5 - 11	Male	3691	-	3659	32	3	1	3	-	5	7	1	9	1	2	ذكور	11 - 5	ملتحقون		
		Female	3569	-	3533	36	7	2	2	1	-	5	-	6	1	12	إناث				
		Both Sexes	7260	-	7192	68	10	3	5	1	5	12	1	15	2	14	كلا الجنسين				
	12 - 14	Male	1341	-	1325	16	4	2	-	-	-	3	1	3	1	2	ذكور	14 - 12			
		Female	1180	-	1172	8	1	-	-	-	2	-	-	-	1	4	إناث				
		Both Sexes	2521	-	2497	24	5	2	-	-	2	3	1	3	2	6	كلا الجنسين				
	15 - 19	Male	996	-	989	7	1	2	-	-	-	1	-	-	-	3	ذكور	19 - 15			
		Female	929	-	921	8	1	1	-	-	-	3	1	-	1	1	إناث				
		Both Sexes	1925	-	1910	15	2	3	-	-	-	4	1	-	1	4	كلا الجنسين				
	20- 24	Male	274	-	271	3	-	-	1	-	-	1	-	-	1	-	ذكور	24 - 20			
		Female	154	-	153	1	-	-	-	-	-	1	-	-	-	-	إناث				
		Both Sexes	428	-	424	4	-	-	1	-	-	2	-	-	1	-	كلا الجنسين				
	Total	Male	6302	-	6244	58	8	5	4	-	5	12	2	12	3	7	ذكور	المجموع			
		Female	5832	-	5779	53	9	3	2	1	2	9	1	6	3	17	إناث				
		Both Sexes	12134	-	12023	111	17	8	6	1	7	21	3	18	6	24	كلا الجنسين				
Not Attending School	5 - 11	Male	748	-	708	40	4	1	3	3	8	5	9	4	1	2	ذكور	11 - 5	غير ملتحقين		
		Female	700	-	677	23	2	-	2	5	2	3	4	4	1	-	إناث				
		Both Sexes	1448	-	1385	63	6	1	5	8	10	8	13	8	2	2	كلا الجنسين				
	12 - 14	Male	142	-	121	21	-	-	7	4	3	1	3	3	-	-	ذكور	14 - 12			
		Female	155	-	144	11	-	-	-	-	1	7	1	1	1	-	إناث				
		Both Sexes	297	-	265	32	-	-	7	4	4	8	4	4	1	-	كلا الجنسين				
	15 - 19	Male	1212	-	1166	46	1	-	4	3	5	9	15	4	1	4	ذكور	19 - 15			
		Female	1213	-	1189	24	1	-	5	2	2	2	6	1	3	2	إناث				
		Both Sexes	2425	-	2355	70	2	-	9	5	7	11	21	5	4	6	كلا الجنسين				
	20- 24	Male	1669	-	1616	53	6	3	4	-	2	15	13	4	1	5	ذكور	24 - 20			
		Female	1745	-	1724	21	2	1	4	2	2	3	3	1	-	3	إناث				
		Both Sexes	3414	-	3340	74	8	4	8	2	4	18	16	5	1	8	كلا الجنسين				
	Total	Male	3771	-	3611	160	11	4	18	10	18	30	40	15	3	11	ذكور	المجموع			
		Female	3813	-	3734	79	5	1	11	9	7	15	14	7	5	5	إناث				
		Both Sexes	7584	-	7345	239	16	5	29	19	25	45	54	22	8	16	كلا الجنسين				

جدول (75 تابع): السكان الفلسطينيون في العمر 5 - 24 سنة المعاقون حسب حالة الإلتحاق بالتعليم وفئات العمر بالسنوات والجنس ونوع الإعاقة ونوع التجمع

Table (75 Cont.): Palestinian Population 5 - 24 Years with Disability by Educational Attendance, Age Groups in Years, Sex, Type of Disability and Type of Locality (Urban, حضر)

Educational Attendance	Age	Sex	Total Population				Type of Disability										نوع الإعاقة		
			المجموع Total	غير مبين Not Stated	غير المعاقين Without Disabilities	المعاقون With Disabilities	أخرى Others	استخدام الأصابع Grasping	متعددة Multiple	عقلية وحركية Mental & Moving	سمعية و نطقية Hearing & Speaking	حركية Moving	عقلية Mental	نطقية Speaking	سمعية Hearing	بصرية Seeing	الجنس	العمر	حالة الإلتحاق
Total	5 - 11	Male	4439	-	4367	72	7	2	6	3	13	12	10	13	2	4	ذكور	11 - 5	المجموع
		Female	4269	-	4210	59	9	2	4	6	2	8	4	10	2	12	إناث		
		Both Sexes	8708	-	8577	131	16	4	10	9	15	20	14	23	4	16	كلا الجنسين		
	12 - 14	Male	1483	-	1446	37	4	2	7	4	3	4	4	6	1	2	ذكور	14 - 12	
		Female	1335	-	1316	19	1	-	-	-	3	7	1	1	2	4	إناث		
		Both Sexes	2818	-	2762	56	5	2	7	4	6	11	5	7	3	6	كلا الجنسين		
	15 - 19	Male	2208	-	2155	53	2	2	4	3	5	10	15	4	1	7	ذكور	19 - 15	
		Female	2142	-	2110	32	2	1	5	2	2	5	7	1	4	3	إناث		
		Both Sexes	4350	-	4265	85	4	3	9	5	7	15	22	5	5	10	كلا الجنسين		
	20- 24	Male	1943	-	1887	56	6	3	5	-	2	16	13	4	2	5	ذكور	24 - 20	
		Female	1899	-	1877	22	2	1	4	2	2	4	3	1	-	3	إناث		
		Both Sexes	3842	-	3764	78	8	4	9	2	4	20	16	5	2	8	كلا الجنسين		
	Total	Male	10073	-	9855	218	19	9	22	10	23	42	42	27	6	18	ذكور	المجموع	
		Female	9645	-	9513	132	14	4	13	10	9	24	15	13	8	22	إناث		
		Both Sexes	19718	-	19368	350	33	13	35	20	32	66	57	40	14	40	كلا الجنسين		
	Not Stated	Male	2	-	2	-	-	-	-	-	-	-	-	-	-	-	ذكور	غير مبين	
		Female	4	-	4	-	-	-	-	-	-	-	-	-	-	-	إناث		
		Both Sexes	6	-	6	-	-	-	-	-	-	-	-	-	-	-	كلا الجنسين		
Grand Total	Male	10075	-	9857	218	19	9	22	10	23	42	42	27	6	18	ذكور	المجموع الكلي		
	Female	9649	-	9517	132	14	4	13	10	9	24	15	13	8	22	إناث			
	Both Sexes	19724	-	19374	350	33	13	35	20	32	66	57	40	14	40	كلا الجنسين			

جدول (75 تابع): السكان الفلسطينيون في العمر 5 - 24 سنة المعاقون حسب حالة الإلتحاق بالتعليم وفئات العمر بالسنوات والجنس ونوع الإعاقة ونوع التجمع

Table (75 Cont.): Palestinian Population 5 - 24 Years with Disability by Educational Attendance, Age Groups in Years, Sex, Type of Disability and Type of Locality (Rural, ريف)

Educational Attendance	Age	Sex	Total Population			Type of Disability										نوع الإعاقة			الجنس	العمر	حالة الإلتحاق
			المجموع Total	غير مبين Stated	غير المعاقين Without Disabilities	المعاقون With Disabilities	أخرى Others	استخدام الأصابع Grasping	متعددة Multiple	عقلية وحركية Mental & Moving	سمعية و نطقية Hearing & Speaking	حركية Moving	عقلية Mental	نطقية Speaking	سمعية Hearing	بصرية Seeing					
Attending School	5 - 11	Male	2441	-	2414	27	1	2	2	1	2	6	2	4	3	4	ذكور	11 - 5	ملتحقون		
		Female	2214	-	2202	12	1	1	1	-	1	3	-	2	-	3	إناث				
		Both Sexes	4655	-	4616	39	2	3	3	1	3	9	2	6	3	7	كلا الجنسين				
	12 - 14	Male	1013	-	1004	9	-	2	-	-	1	3	1	-	2	-	ذكور	14 - 12			
		Female	874	-	868	6	1	-	-	-	3	-	1	1	-	إناث					
		Both Sexes	1887	-	1872	15	1	2	-	-	1	6	1	1	3	-	كلا الجنسين				
	15 - 19	Male	921	-	915	6	1	1	-	-	3	-	-	-	1	1	ذكور	19 - 15			
		Female	648	-	645	3	-	-	-	-	1	-	-	-	2	-	إناث				
		Both Sexes	1569	-	1560	9	1	1	-	-	4	-	-	-	3	-	كلا الجنسين				
	20- 24	Male	249	-	248	1	-	-	-	-	1	-	-	-	-	-	ذكور	24 - 20			
		Female	93	-	93	-	-	-	-	-	-	-	-	-	-	-	إناث				
		Both Sexes	342	-	341	1	-	-	-	-	1	-	-	-	-	-	كلا الجنسين				
	Total	Male	4624	-	4581	43	2	5	2	1	3	13	3	4	5	5	ذكور	المجموع			
		Female	3829	-	3808	21	2	1	1	-	1	7	-	3	1	5	إناث				
		Both Sexes	8453	-	8389	64	4	6	3	1	4	20	3	7	6	10	كلا الجنسين				
Not Attending School	5 - 11	Male	454	-	442	12	-	-	2	2	1	4	1	-	-	ذكور	11 - 5	غير ملتحقين			
		Female	449	-	436	13	1	1	2	-	3	1	3	2	-	-			إناث		
		Both Sexes	903	-	878	25	1	1	4	2	5	2	7	3	-	-			كلا الجنسين		
	12 - 14	Male	76	-	64	12	-	-	4	1	1	1	4	1	-	-	ذكور		14 - 12		
		Female	102	-	94	8	-	-	2	2	-	1	3	-	-	-	إناث				
		Both Sexes	178	-	158	20	-	-	6	3	1	2	7	1	-	-	كلا الجنسين				
	15 - 19	Male	652	-	625	27	-	1	3	3	4	3	7	1	2	3	ذكور		19 - 15		
		Female	720	-	705	15	2	-	1	-	1	3	4	2	2	-	إناث				
		Both Sexes	1372	-	1330	42	2	1	4	3	5	6	11	3	4	3	كلا الجنسين				
	20- 24	Male	1116	-	1082	34	2	1	1	2	7	7	6	1	1	6	ذكور		24 - 20		
		Female	1091	-	1075	16	1	-	2	3	2	1	2	3	-	2	إناث				
		Both Sexes	2207	-	2157	50	3	1	3	5	9	8	8	4	1	8	كلا الجنسين				
	Total	Male	2298	-	2213	85	2	2	10	8	14	12	21	4	3	9	ذكور		المجموع		
		Female	2362	-	2310	52	4	1	7	5	6	6	12	7	2	2	إناث				
		Both Sexes	4660	-	4523	137	6	3	17	13	20	18	33	11	5	11	كلا الجنسين				

جدول (75 تابع): السكان الفلسطينيون في العمر 5 - 24 سنة المعاقون حسب حالة الإلتحاق بالتعليم وفئات العمر بالسنوات والجنس ونوع الإعاقة ونوع التجمع

Table (75 Cont.): Palestinian Population 5 - 24 Years with Disability by Educational Attendance, Age Groups in Years, Sex, Type of Disability and Type of Locality (ريف, Rural)

Educational Attendance	Age	Sex	مجموع السكان				نوع الإعاقة										الجنس	العمر	حالة الإلتحاق
			المجموع Total	غير مبين Not Stated	غير المعاقين Without Disabilities	المعاقون With Disabilities	أخرى Others	استخدام الأصابع Grasping	متعددة Multiple	عقلية وحركية Mental & Moving	سمعية و نطقية Hearing & Speaking	حركية Moving	عقلية Mental	نطقية Speaking	سمعية Hearing	بصرية Seeing			
Total	5 - 11	Male	2895	-	2856	39	1	2	4	3	4	7	6	5	3	4	ذكور	11 - 5	المجموع
		Female	2663	-	2638	25	2	2	3	-	4	4	3	4	-	3	إناث		
		Both Sexes	5558	-	5494	64	3	4	7	3	8	11	9	9	3	7	كلا الجنسين		
	12 - 14	Male	1089	-	1068	21	-	2	4	1	2	4	5	1	2	-	ذكور	14 - 12	
		Female	976	-	962	14	1	-	2	2	-	4	3	1	1	-	إناث		
		Both Sexes	2065	-	2030	35	1	2	6	3	2	8	8	2	3	-	كلا الجنسين		
	15 - 19	Male	1573	-	1540	33	1	2	3	3	4	6	7	1	2	4	ذكور	19 - 15	
		Female	1368	-	1350	18	2	-	1	-	1	4	4	2	2	2	إناث		
		Both Sexes	2941	-	2890	51	3	2	4	3	5	10	11	3	4	6	كلا الجنسين		
	20- 24	Male	1365	-	1330	35	2	1	1	2	7	8	6	1	1	6	ذكور	24 - 20	
		Female	1184	-	1168	16	1	-	2	3	2	1	2	3	-	2	إناث		
		Both Sexes	2549	-	2498	51	3	1	3	5	9	9	8	4	1	8	كلا الجنسين		
	Total	Male	6922	-	6794	128	4	7	12	9	17	25	24	8	8	14	ذكور	المجموع	
		Female	6191	-	6118	73	6	2	8	5	7	13	12	10	3	7	إناث		
		Both Sexes	13113	-	12912	201	10	9	20	14	24	38	36	18	11	21	كلا الجنسين		
	Not Stated	Male	1	-	1	-	-	-	-	-	-	-	-	-	-	-	ذكور	غير مبين	
		Female	3	-	3	-	-	-	-	-	-	-	-	-	-	-	إناث		
		Both Sexes	4	-	4	-	-	-	-	-	-	-	-	-	-	-	كلا الجنسين		
Grand Total	Male	6923	-	6795	128	4	7	12	9	17	25	24	8	8	14	ذكور	المجموع الكلي		
	Female	6194	-	6121	73	6	2	8	5	7	13	12	10	3	7	إناث			
	Both Sexes	13117	-	12916	201	10	9	20	14	24	38	36	18	11	21	كلا الجنسين			

جدول (75 تابع): السكان الفلسطينيون في العمر 5 - 24 سنة المعاقون حسب حالة الإلتحاق بالتعليم وفئات العمر بالسنوات والجنس ونوع الإعاقة ونوع التجمع

Table (75 Cont.): Palestinian Population 5 - 24 Years with Disability by Educational Attendance, Age Groups in Years, Sex, Type of Disability and Type of Locality

(المجموع Total)

Educational Attendance	Age	Sex	Total Population			Type of Disability										نوع الإعاقة			الجنس	العمر	حالة الإلتحاق			
			المجموع Total	غير مبين Not Stated	غير المعاقين Without Disabilities	المعاقون With Disabilities	أخرى Others	استخدام الأصابع Grasping	متعددة Multiple	عقلية وحركية Mental & Moving	سمعية و نطقية Hearing & Speaking	حركية Moving	عقلية Mental	نطقية Speaking	سمعية Hearing	بصرية Seeing								
Attending School	5 - 11	Male	6132	-	6073	59	4	3	5	1	7	13	3	13	4	6	ذكور	11 - 15	ملتحقون					
		Female	5783	-	5735	48	8	3	3	1	1	8	-	8	1	15	إناث							
		Both Sexes	11915	-	11808	107	12	6	8	2	8	21	3	21	5	21	كلا الجنسين							
	12 - 14	Male	2354	-	2329	25	4	4	-	-	1	6	2	3	3	2	ذكور			14 - 15	ملتحقون			
		Female	2054	-	2040	14	2	-	-	-	2	3	-	1	2	4	إناث							
		Both Sexes	4408	-	4369	39	6	4	-	-	3	9	2	4	5	6	كلا الجنسين							
	15 - 19	Male	1917	-	1904	13	2	3	-	-	-	4	-	-	-	4	ذكور					19 - 15	ملتحقون	
		Female	1577	-	1566	11	1	1	-	-	-	4	1	-	1	3	إناث							
		Both Sexes	3494	-	3470	24	3	4	-	-	-	8	1	-	1	7	كلا الجنسين							
	20- 24	Male	523	-	519	4	-	-	1	-	-	2	-	-	1	-	ذكور	24 - 20	ملتحقون					
		Female	247	-	246	1	-	-	-	-	-	1	-	-	-	-	إناث							
		Both Sexes	770	-	765	5	-	-	1	-	-	3	-	-	1	-	كلا الجنسين							
	Total	Male	10926	-	10825	101	10	10	6	1	8	25	5	16	8	12	ذكور			المجموع	ملتحقون			
		Female	9661	-	9587	74	11	4	3	1	3	16	1	9	4	22	إناث							
		Both Sexes	20587	-	20412	175	21	14	9	2	11	41	6	25	12	34	كلا الجنسين							
	Not Attending School	5 - 11	Male	1202	-	1150	52	4	1	5	5	10	6	13	5	1	2					ذكور	11 - 15	غير ملتحقين
			Female	1149	-	1113	36	3	1	4	5	5	4	7	6	1	-					إناث		
			Both Sexes	2351	-	2263	88	7	2	9	10	15	10	20	11	2	2					كلا الجنسين		
12 - 14		Male	218	-	185	33	-	-	11	5	4	2	7	4	-	-	ذكور	14 - 15	غير ملتحقين					
		Female	257	-	238	19	-	-	2	2	1	8	4	1	1	-	إناث							
		Both Sexes	475	-	423	52	-	-	13	7	5	10	11	5	1	-	كلا الجنسين							
15 - 19		Male	1864	-	1791	73	1	1	7	6	9	12	22	5	3	7	ذكور			19 - 15	غير ملتحقين			
		Female	1933	-	1894	39	3	-	6	2	3	5	10	3	5	2	إناث							
		Both Sexes	3797	-	3685	112	4	1	13	8	12	17	32	8	8	9	كلا الجنسين							
20- 24		Male	2785	-	2698	87	8	4	5	2	9	22	19	5	2	11	ذكور					24 - 20	غير ملتحقين	
		Female	2836	-	2799	37	3	1	6	5	4	4	5	4	-	5	إناث							
		Both Sexes	5621	-	5497	124	11	5	11	7	13	26	24	9	2	16	كلا الجنسين							
Total		Male	6069	-	5824	245	13	6	28	18	32	42	61	19	6	20	ذكور	المجموع	غير ملتحقين					
		Female	6175	-	6044	131	9	2	18	14	13	21	26	14	7	7	إناث							
		Both Sexes	12244	-	11868	376	22	8	46	32	45	63	87	33	13	27	كلا الجنسين							

جدول (75 تابع): السكان الفلسطينيون في العمر 5 - 24 سنة المعاقون حسب حالة الإلتحاق بالتعليم وفئات العمر بالسنوات والجنس ونوع الإعاقة ونوع التجمع

Table (75 Cont.): Palestinian Population 5 - 24 Years with Disability by Educational Attendance, Age Groups in Years, Sex, Type of Disability and Type of Locality
(المجموع، Total)

Educational Attendance	Age	Sex	Total Population				Type of Disability										نوع الإعاقة		
			المجموع Total	غير مبيّن Not Stated	غير المعاقين Without Disabilities	المعاقون With Disabilities	أخرى Others	استخدام الأصابع Grasping	متعددة Multiple	عقلية وحركية Mental & Moving	سمعية و نطقية Hearing & Speaking	حركية Moving	عقلية Mental	نطقية Speaking	سمعية Hearing	بصرية Seeing	الجنس	العمر	حالة الإلتحاق
Total	5 - 11	Male	7334	-	7223	111	8	4	10	6	17	19	16	18	5	8	ذكور	11 - 5	المجموع
		Female	6932	-	6848	84	11	4	7	6	6	12	7	14	2	15	إناث		
		Both Sexes	14266	-	14071	195	19	8	17	12	23	31	23	32	7	23	كلا الجنسين		
	12 - 14	Male	2572	-	2514	58	4	4	11	5	5	8	9	7	3	2	ذكور	14 - 12	
		Female	2311	-	2278	33	2	-	2	2	3	11	4	2	3	4	إناث		
		Both Sexes	4883	-	4792	91	6	4	13	7	8	19	13	9	6	6	كلا الجنسين		
	15 - 19	Male	3781	-	3695	86	3	4	7	6	9	16	22	5	3	11	ذكور	19 - 15	
		Female	3510	-	3460	50	4	1	6	2	3	9	11	3	6	5	إناث		
		Both Sexes	7291	-	7155	136	7	5	13	8	12	25	33	8	9	16	كلا الجنسين		
	20- 24	Male	3308	-	3217	91	8	4	6	2	9	24	19	5	3	11	ذكور	24 - 20	
		Female	3083	-	3045	38	3	1	6	5	4	5	5	4	-	5	إناث		
		Both Sexes	6391	-	6262	129	11	5	12	7	13	29	24	9	3	16	كلا الجنسين		
	Total	Male	16995	-	16649	346	23	16	34	19	40	67	66	35	14	32	ذكور	المجموع	
		Female	15836	-	15631	205	20	6	21	15	16	37	27	23	11	29	إناث		
		Both Sexes	32831	-	32280	551	43	22	55	34	56	104	93	58	25	61	كلا الجنسين		
	Not Stated	Male	3	-	3	-	-	-	-	-	-	-	-	-	-	-	ذكور	غير مبيّن	
		Female	7	-	7	-	-	-	-	-	-	-	-	-	-	-	إناث		
		Both Sexes	10	-	10	-	-	-	-	-	-	-	-	-	-	-	كلا الجنسين		
Grand Total	Male	16998	-	16652	346	23	16	34	19	40	67	66	35	14	32	ذكور	المجموع الكلي		
	Female	15843	-	15638	205	20	6	21	15	16	37	27	23	11	29	إناث			
	Both Sexes	32841	-	32290	551	43	22	55	34	56	104	93	58	25	61	كلا الجنسين			

جدول 76: السكان الفلسطينيين 10 سنوات فأكثر المعاقون حسب الحالة التعليمية وفئات العمر بالسنوات والجنس ونوع الإعاقة

Table 76: Palestinian Population 10 Years and Over with Disability by Educational Attainment, Age Groups in Years, Sex and Type of Disability

Educational Attainment	Age	Sex	مجموع السكان 10 سنوات فأكثر				Type of Disability										نوع الإعاقة		
			Total Population 10 Years and Over				أخرى Others	استخدام الأصابع Grasping	متعددة Multiple	عقلية وحركية Mental & Moving	سمعية ونطقية Hearing & Speaking	حركية Moving	عقلية Mental	نطقية Speaking	سمعية Hearing	بصرية Seeing	الجنس	العمر	الحالة التعليمية
			المجموع Total	غير مبين Not Stated	غير المعاقين Without Disabilities	المعاقون With Disabilities													
Illiterate	10 - 14	Male	101	-	58	43	1	-	13	6	7	2	9	4	-	1	ذكور	14 - 10	أمي
		Female	71	-	48	23	1	-	4	2	2	4	6	3	1	-	إناث		
		Both Sexes	172	-	106	66	2	-	17	8	9	6	15	7	1	1	كلا الجنسين		
	15 - 19	Male	102	-	59	43	1	-	5	6	6	1	19	3	1	1	ذكور	19 - 15	
		Female	81	-	59	22	2	-	5	2	2	3	6	2	-	-	إناث		
		Both Sexes	183	-	118	65	3	-	10	8	8	4	25	5	1	1	كلا الجنسين		
	20 - 24	Male	113	-	77	36	3	-	4	2	7	4	14	2	-	-	ذكور	24 - 20	
		Female	96	-	73	23	-	-	5	5	2	1	5	3	-	-	إناث		
		Both Sexes	209	-	150	59	3	-	9	7	9	5	19	5	-	2	كلا الجنسين		
	25 - 29	Male	74	-	53	21	-	1	2	2	3	3	10	-	-	-	ذكور	29 - 25	
		Female	118	-	105	13	1	-	2	1	2	-	6	-	1	-	إناث		
		Both Sexes	192	-	158	34	1	1	4	3	5	3	16	-	1	-	كلا الجنسين		
	30 - 34	Male	70	-	56	14	-	-	2	-	1	3	6	1	-	1	ذكور	34 - 30	
		Female	156	-	135	21	1	-	2	1	2	3	6	3	1	2	إناث		
		Both Sexes	226	-	191	35	1	-	4	1	3	6	12	4	1	3	كلا الجنسين		
	35 - 39	Male	83	-	67	16	1	-	3	-	1	2	7	-	-	2	ذكور	39 - 35	
		Female	253	-	239	14	2	-	1	-	2	3	2	2	-	2	إناث		
		Both Sexes	336	-	306	30	3	-	4	-	3	5	9	2	-	4	كلا الجنسين		
	40 - 44	Male	77	-	67	10	-	-	3	-	1	3	2	-	-	1	ذكور	44 - 40	
		Female	308	-	297	11	1	-	-	1	1	2	4	-	2	-	إناث		
		Both Sexes	385	-	364	21	1	-	3	1	2	5	6	-	2	1	كلا الجنسين		
	45 - 49	Male	70	-	56	14	1	-	-	-	3	4	3	1	-	2	ذكور	49 - 45	
		Female	368	-	345	23	1	-	-	1	2	8	4	1	2	4	إناث		
		Both Sexes	438	-	401	37	2	-	-	1	5	12	7	2	2	6	كلا الجنسين		
	50 - 54	Male	60	-	48	12	-	-	1	-	2	1	2	1	1	4	ذكور	54 - 50	
		Female	508	-	494	14	1	-	-	1	1	6	3	1	-	1	إناث		
		Both Sexes	568	-	542	26	1	-	1	1	3	7	5	2	1	5	كلا الجنسين		
	55+	Male	660	-	565	95	9	3	6	1	3	33	4	1	7	28	ذكور	+55	
		Female	2390	-	2219	171	8	2	17	4	1	78	11	2	20	28	إناث		
		Both Sexes	3050	-	2784	266	17	5	23	5	4	111	15	3	27	56	كلا الجنسين		
Not Stated		Male	2	-	1	1	-	-	-	-	-	-	1	-	-	-	ذكور	غير مبين	
		Female	-	-	-	-	-	-	-	-	-	-	-	-	-	-	-		
		Both Sexes	2	-	1	1	-	-	-	-	-	-	1	-	-	-	كلا الجنسين		
Total		Male	1412	-	1107	305	16	4	39	17	34	56	77	13	9	40	ذكور	المجموع	
		Female	4349	-	4014	335	18	2	36	18	17	108	53	17	27	39	إناث		
		Both Sexes	5761	-	5121	640	34	6	75	35	164	130	30	36	79	كلا الجنسين			

جدول (76تابع): السكان الفلسطينيين 10 سنوات فأكثر المعاقون حسب الحالة التعليمية وفئات العمر بالسنوات والجنس ونوع الإعاقة

Table (76 Cont.): Palestinian Population 10 Years and Over with Disability by Educational Attainment, Age Groups in Years, Sex and Type of Disability

Educational Attainment	Age	Sex	مجموع السكان 10 سنوات فأكثر				Type of Disability										نوع الإعاقة			
			Total Population 10 Years and Over				أخرى Others	استخدام الأصابع Grasping	متعددة Multiple	عقلية وحركية Mental & Moving	سمعية ونطقية Hearing & Speaking	حركية Moving	عقلية Mental	نطقية Speaking	سمعية Hearing	بصرية Seeing	الجنس	العمر	الحالة التعليمية	
			المجموع Total	غير مبين Not Stated	غير المعاقين Without Disabilities	المعاقون With Disabilities														
Can Read & Write	10 - 14	Male	2076	-	2050	26	2	3	2	-	3	3	3	6	3	1	ذكور	14 - 10	ملم	
		Female	1986	-	1957	29	5	1	2	1	1	7	-	5	2	5	إناث			
		Both Sexes	4062	-	4007	55	7	4	4	1	4	10	3	11	5	6	كلا الجنسين			
	15 - 19	Male	167	-	160	7	-	-	-	-	2	1	1	2	1	-	ذكور	19 - 15		
		Female	246	-	241	5	-	-	-	-	1	1	1	1	-	1	إناث			
		Both Sexes	413	-	401	12	-	-	-	3	2	2	3	1	1	1	كلا الجنسين			
	20 - 24	Male	153	-	146	7	-	-	-	-	2	2	-	-	1	2	ذكور	24 - 20		
		Female	260	-	255	5	1	-	-	-	1	1	-	1	-	-	1			إناث
		Both Sexes	413	-	401	12	1	-	-	-	3	2	1	1	1	3	كلا الجنسين			
	25 - 29	Male	132	-	127	5	-	-	-	-	1	2	1	-	-	1	ذكور	29 - 25		
		Female	233	-	232	1	-	-	-	-	-	1	-	-	-	-	-			إناث
		Both Sexes	365	-	359	6	-	-	-	1	3	1	-	-	-	1	كلا الجنسين			
	30 - 34	Male	124	-	116	8	-	-	1	-	2	3	1	-	1	-	ذكور	34 - 30		
		Female	234	-	227	7	1	-	1	1	-	1	2	1	-	-	-			إناث
		Both Sexes	358	-	343	15	1	-	2	1	2	4	3	1	1	-	كلا الجنسين			
	35 - 39	Male	176	-	169	7	1	-	-	-	-	3	3	-	-	-	ذكور	39 - 35		
		Female	278	-	273	5	-	-	-	-	-	3	-	1	-	1	-			إناث
		Both Sexes	454	-	442	12	1	-	-	-	6	3	1	-	-	1	كلا الجنسين			
	40 - 44	Male	152	-	142	10	2	-	-	-	-	6	1	-	-	1	ذكور	44 - 40		
		Female	244	-	240	4	-	-	-	-	-	3	-	-	-	-	1			إناث
		Both Sexes	396	-	382	14	2	-	-	-	9	1	-	-	-	2	كلا الجنسين			
	45 - 49	Male	110	-	100	10	1	1	-	-	-	3	-	-	-	-	ذكور	49 - 45		
		Female	124	-	119	5	-	-	-	-	1	2	-	-	-	-	2			إناث
		Both Sexes	234	-	219	15	1	1	-	-	1	5	-	-	-	7	كلا الجنسين			
	50 - 54	Male	139	-	130	9	2	1	2	-	-	3	-	-	-	1	ذكور	54 - 50		
		Female	117	-	114	3	-	-	-	-	-	3	-	-	-	-	-			إناث
		Both Sexes	256	-	244	12	2	1	2	-	-	6	-	-	-	1	كلا الجنسين			
	55+	Male	808	-	718	90	8	2	8	2	1	36	4	2	4	23	ذكور	+55		
		Female	157	-	152	5	-	-	-	-	-	4	-	-	1	-	-			إناث
		Both Sexes	965	-	870	95	8	2	8	2	1	40	4	2	5	23	كلا الجنسين			
Not Stated		Male	-	-	-	-	-	-	-	-	-	-	-	-	-	-	ذكور	غير مبين		
		Female	1	-	1	-	-	-	-	-	-	-	-	-	-	-	-			إناث
		Both Sexes	1	-	1	-	-	-	-	-	-	-	-	-	-	-	-			كلا الجنسين
Total		Male	4037	-	3858	179	16	7	13	2	9	62	16	10	10	34	ذكور	المجموع		
		Female	3880	-	3811	69	7	1	3	2	4	26	3	9	3	11	إناث			
		Both Sexes	7917	-	7669	248	23	8	16	4	13	88	19	19	13	45	كلا الجنسين			

جدول (76تابع): السكان الفلسطينيين 10 سنوات فأكثر المعاقون حسب الحالة التعليمية وفئات العمر بالسنوات والجنس ونوع الإعاقة

Table (76 Cont.): Palestinian Population 10 Years and Over with Disability by Educational Attainment, Age Groups in Years, Sex and Type of Disability

Educational Attainment	Age	Sex	مجموع السكان 10 سنوات فأكثر				Type of Disability										نوع الإعاقة		
			Total Population 10 Years and Over				أخرى Others	استخدام الأصابع Grasping	متعددة Multiple	عقلية وحركية Mental & Moving	سمعية ونطقية Hearing & Speaking	حركية Moving	عقلية Mental	نطقية Speaking	سمعية Hearing	بصرية Seeing	الجنس	العمر	الحالة التعليمية
			المجموع Total	غير مبين Not Stated	غير المعاقين Without Disabilities	المعاقون With Disabilities													
Elementary	10 - 14	Male	2105	-	2086	19	4	3	-	-	1	6	-	1	2	2	ذكور	14 - 10	ابتدائي
		Female	1905	-	1897	8	1	-	-	-	1	2	-	1	1	2	إناث		
		Both Sexes	4010	-	3983	27	5	3	-	2	8	-	2	3	4	كلا الجنسين			
	15 - 19	Male	1120	-	1100	20	1	1	2	-	1	9	2	-	1	3	ذكور	19 - 15	
		Female	1156	-	1141	15	2	-	1	-	-	2	4	-	3	3	إناث		
		Both Sexes	2276	-	2241	35	3	1	3	-	1	11	6	-	4	6	كلا الجنسين		
	20 - 24	Male	649	-	622	27	3	2	1	-	2	8	2	3	1	5	ذكور	24 - 20	
		Female	939	-	934	5	1	1	-	-	1	-	-	-	-	2	إناث		
		Both Sexes	1588	-	1556	32	4	3	1	-	3	8	2	3	1	7	كلا الجنسين		
	25 - 29	Male	633	-	614	19	2	2	-	-	-	7	3	-	1	4	ذكور	29 - 25	
		Female	652	-	648	4	-	-	-	-	-	2	2	-	-	-	إناث		
		Both Sexes	1285	-	1262	23	2	2	-	-	-	9	5	-	1	4	كلا الجنسين		
	30 - 34	Male	521	-	505	16	1	3	-	-	-	7	1	-	1	3	ذكور	34 - 30	
		Female	571	-	566	5	1	-	-	-	1	1	1	-	1	-	إناث		
		Both Sexes	1092	-	1071	21	2	3	-	-	1	8	2	-	2	3	كلا الجنسين		
	35 - 39	Male	455	-	437	18	6	2	-	-	-	5	3	-	-	2	ذكور	39 - 35	
		Female	462	-	453	9	1	-	-	-	-	4	1	-	2	1	إناث		
		Both Sexes	917	-	890	27	7	2	-	-	-	9	4	-	2	3	كلا الجنسين		
	40 - 44	Male	413	-	399	14	-	1	-	-	2	5	3	-	-	3	ذكور	44 - 40	
		Female	343	-	341	2	-	1	-	-	-	-	-	-	-	1	إناث		
		Both Sexes	756	-	740	16	-	2	-	-	2	5	3	-	-	4	كلا الجنسين		
	45 - 49	Male	233	-	225	8	2	1	-	-	-	-	1	-	-	4	ذكور	49 - 45	
		Female	150	-	147	3	-	-	-	-	-	1	-	-	-	2	إناث		
		Both Sexes	383	-	372	11	2	1	-	-	-	1	1	-	-	6	كلا الجنسين		
	50 - 54	Male	197	-	186	11	-	3	2	1	-	3	-	-	-	2	ذكور	54 - 50	
		Female	94	-	92	2	-	-	-	-	-	1	-	-	1	-	إناث		
		Both Sexes	291	-	278	13	-	3	2	1	-	4	-	-	1	2	كلا الجنسين		
	55+	Male	313	-	287	26	4	1	1	-	1	11	-	-	5	3	ذكور	+55	
		Female	42	-	42	-	-	-	-	-	-	-	-	-	-	-	إناث		
		Both Sexes	355	-	329	26	4	1	1	-	1	11	-	-	5	3	كلا الجنسين		
Not Stated		Male	1	-	1	-	-	-	-	-	-	-	-	-	-	-	ذكور	غير مبين	
		Female	-	-	-	-	-	-	-	-	-	-	-	-	-	-	-		
		Both Sexes	1	-	1	-	-	-	-	-	-	-	-	-	-	-	كلا الجنسين		
Total		Male	6640	-	6462	178	23	19	6	1	7	61	15	4	11	31	ذكور	المجموع	
		Female	6314	-	6261	53	6	2	1	-	3	13	8	1	8	11	إناث		
		Both Sexes	12954	-	12723	231	29	21	7	1	10	74	23	5	19	42	كلا الجنسين		

جدول (76تابع): السكان الفلسطينيين 10 سنوات فأكثر المعاقون حسب الحالة التعليمية وفئات العمر بالسنوات والجنس ونوع الإعاقة

Table (76 Cont.): Palestinian Population 10 Years and Over with Disability by Educational Attainment, Age Groups in Years, Sex and Type of Disability

Educational Attainment	Age	Sex	مجموع السكان 10 سنوات فأكثر				Type of Disability								نوع الإعاقة							
			Total Population 10 Years and Over				أخرى Others	استخدام الأصابع Grasping	متعددة Multiple	عقلية وحركية Mental & Moving	سمعية ونطقية Hearing & Speaking	حركية Moving	عقلية Mental	نطقية Speaking	سمعية Hearing	بصرية Seeing	الجنس	العمر	الحالة التعليمية			
			المجموع Total	غير مبين Not Stated	غير المعاقين Without Disabilities	المعاقون With Disabilities																
Preparatory	10 - 14	Male	32	-	32	-	-	-	-	-	-	-	-	-	-	-	-	ذكور	14 - 10	إعدادي		
		Female	21	-	21	-	-	-	-	-	-	-	-	-	-	-	-	-			إناث	
		Both Sexes	53	-	53	-	-	-	-	-	-	-	-	-	-	-	-	كلا الجنسين				
	15 - 19	Male	2060	-	2047	13	-	3	-	-	-	4	-	-	-	-	-	6	ذكور	19 - 15		
		Female	1702	-	1695	7	-	1	-	-	-	2	-	-	-	-	-	3	1			إناث
		Both Sexes	3762	-	3742	20	-	4	-	-	-	6	-	-	-	-	-	7	كلا الجنسين			
	20 - 24	Male	1333	-	1323	10	1	-	-	-	-	6	1	-	-	-	-	2	ذكور	24 - 20		
		Female	963	-	961	2	1	-	1	-	-	-	-	-	-	-	-	-	-			إناث
		Both Sexes	2296	-	2284	12	2	-	1	-	-	6	1	-	-	-	-	2	كلا الجنسين			
	25 - 29	Male	731	-	718	13	1	2	1	1	1	4	3	-	-	-	-	-	1	ذكور	29 - 25	
		Female	684	-	679	5	-	-	-	-	-	4	-	-	-	-	-	-	1	إناث		
		Both Sexes	1415	-	1397	18	1	2	1	1	8	3	-	-	-	-	-	1	كلا الجنسين			
	30 - 34	Male	667	-	640	27	5	2	2	1	1	12	2	-	-	-	-	2	ذكور	34 - 30		
		Female	635	-	627	8	-	-	-	-	-	4	1	-	-	-	-	-	1			إناث
		Both Sexes	1302	-	1267	35	5	2	2	1	16	3	-	-	-	-	-	4	كلا الجنسين			
	35 - 39	Male	362	-	348	14	4	1	-	-	-	7	2	-	-	-	-	-	1	ذكور	39 - 35	
		Female	266	-	264	2	1	-	-	-	-	-	-	1	-	-	-	-	-	إناث		
		Both Sexes	628	-	612	16	5	1	-	-	-	7	2	1	-	-	-	-	كلا الجنسين			
	40 - 44	Male	225	-	222	3	-	1	-	-	-	2	-	-	-	-	-	-	1	ذكور	44 - 40	
		Female	178	-	178	-	-	-	-	-	-	-	-	-	-	-	-	-	-	إناث		
		Both Sexes	403	-	400	3	-	1	-	-	-	2	-	-	-	-	-	-	كلا الجنسين			
	45 - 49	Male	187	-	184	3	-	-	-	-	-	2	-	-	-	-	-	-	1	ذكور	49 - 45	
		Female	75	-	71	4	-	1	-	-	1	1	-	-	-	-	-	-	1	إناث		
		Both Sexes	262	-	255	7	-	1	-	-	3	-	-	-	-	-	-	2	كلا الجنسين			
	50 - 54	Male	87	-	83	4	-	-	-	-	-	3	-	-	-	-	-	-	1	ذكور	54 - 50	
		Female	28	-	25	3	-	-	-	-	-	1	-	-	-	-	-	-	2	إناث		
		Both Sexes	115	-	108	7	-	-	-	-	-	4	-	-	-	-	-	3	كلا الجنسين			
	55+	Male	114	-	107	7	1	-	1	-	-	3	-	-	-	-	-	-	2	ذكور	+55	
		Female	13	-	13	-	-	-	-	-	-	-	-	-	-	-	-	-	-	إناث		
		Both Sexes	127	-	120	7	1	-	1	-	-	3	-	-	-	-	-	2	كلا الجنسين			
Not Stated		Male	4	-	4	-	-	-	-	-	-	-	-	-	-	-	-	-	-	ذكور	غير مبين	
		Female	-	-	-	-	-	-	-	-	-	-	-	-	-	-	-	-	-	إناث		
		Both Sexes	4	-	4	-	-	-	-	-	-	-	-	-	-	-	-	-	كلا الجنسين			
Total		Male	5802	-	5708	94	12	9	4	2	2	43	8	-	-	-	-	14	ذكور	المجموع		
		Female	4565	-	4534	31	2	2	1	-	1	12	1	1	4	7	7	7	إناث			
		Both Sexes	10367	-	10242	125	14	11	5	2	3	55	9	1	4	21	21	كلا الجنسين				

جدول (76تابع): السكان الفلسطينيون 10 سنوات فأكثر المعاقون حسب الحالة التعليمية وفئات العمر بالسنوات والجنس ونوع الإعاقة

Table (76 Cont.): Palestinian Population 10 Years and Over with Disability by Educational Attainment, Age Groups in Years, Sex and Type of Disability

Educational Attainment	Age	Sex	مجموع السكان 10 سنوات فأكثر				Type of Disability										نوع الإعاقة					
			Total Population 10 Years and Over				أخرى Others	استخدام الأصابع Grasping	متعددة Multiple	عقلية وحركية Mental & Moving	سمعية ونطقية Hearing & Speaking	حركية Moving	عقلية Mental	نطقية Speaking	سمعية Hearing	بصرية Seeing	الجنس	العمر	الحالة التعليمية			
			المجموع Total	غير مبين Not Stated	غير المعاقين Without Disabilities	المعاقون With Disabilities																
Secondary	10 - 14	Male	-	-	-	-	-	-	-	-	-	-	-	-	-	-	-	ذكور	14 - 10	ثانوي		
		Female	-	-	-	-	-	-	-	-	-	-	-	-	-	-	-	-			إناث	
		Both Sexes	-	-	-	-	-	-	-	-	-	-	-	-	-	-	-	كلا الجنسين				
	15 - 19	Male	328	-	326	2	1	-	-	-	-	-	-	-	-	-	-	1	ذكور	19 - 15		
		Female	324	-	323	1	-	-	-	-	-	1	-	-	-	-	-	-	-			إناث
		Both Sexes	652	-	649	3	1	-	-	-	1	-	-	-	-	-	-	1	كلا الجنسين			
	20 - 24	Male	867	-	860	7	1	1	1	-	-	2	-	-	-	-	1	1	ذكور	24 - 20		
		Female	618	-	616	2	-	-	-	-	2	-	-	-	-	-	-	-	-			إناث
		Both Sexes	1485	-	1476	9	1	1	1	-	4	-	-	-	-	1	1	1	كلا الجنسين			
	25 - 29	Male	756	-	743	13	1	1	-	-	4	2	-	-	-	-	-	5	ذكور	29 - 25		
		Female	448	-	448	-	-	-	-	-	-	-	-	-	-	-	-	-	-			إناث
		Both Sexes	1204	-	1191	13	1	1	-	-	4	2	-	-	-	-	-	5	كلا الجنسين			
	30 - 34	Male	411	-	399	12	2	1	-	-	-	6	-	-	-	-	-	-	3	ذكور	34 - 30	
		Female	291	-	291	-	-	-	-	-	-	-	-	-	-	-	-	-	-	-		
		Both Sexes	702	-	690	12	2	1	-	-	6	-	-	-	-	-	-	-	3	كلا الجنسين		
	35 - 39	Male	277	-	272	5	-	-	-	-	-	2	2	-	-	-	-	-	1	ذكور	39 - 35	
		Female	158	-	158	-	-	-	-	-	-	-	-	-	-	-	-	-	-	-		
		Both Sexes	435	-	430	5	-	-	-	-	2	2	-	-	-	-	-	-	1	كلا الجنسين		
	40 - 44	Male	143	-	142	1	-	-	-	-	-	-	-	-	-	-	-	-	1	ذكور	44 - 40	
		Female	88	-	87	1	-	-	-	-	-	1	-	-	-	-	-	-	-	-		
		Both Sexes	231	-	229	2	-	-	-	-	1	-	-	-	-	-	-	-	1	كلا الجنسين		
	45 - 49	Male	139	-	135	4	-	-	-	-	2	1	-	-	-	-	-	-	1	ذكور	49 - 45	
		Female	49	-	48	1	-	-	-	-	-	1	-	-	-	-	-	-	-	-		
		Both Sexes	188	-	183	5	-	-	-	-	2	2	-	-	-	-	-	-	1	كلا الجنسين		
	50 - 54	Male	63	-	62	1	-	-	-	-	-	1	-	-	-	-	-	-	-	ذكور	54 - 50	
		Female	23	-	23	-	-	-	-	-	-	-	-	-	-	-	-	-	-	-		
		Both Sexes	86	-	85	1	-	-	-	-	1	-	-	-	-	-	-	-	-	كلا الجنسين		
	55+	Male	79	-	76	3	-	-	-	-	-	1	-	1	-	-	-	-	1	ذكور	+55	
		Female	12	-	12	-	-	-	-	-	-	-	-	-	-	-	-	-	-	-		
		Both Sexes	91	-	88	3	-	-	-	-	1	-	1	-	-	-	-	-	1	كلا الجنسين		
Not Stated		Male	3	-	3	-	-	-	-	-	-	-	-	-	-	-	-	-	-	ذكور	غير مبين	
		Female	-	-	-	-	-	-	-	-	-	-	-	-	-	-	-	-	-	-		
		Both Sexes	3	-	3	-	-	-	-	-	-	-	-	-	-	-	-	-	-	كلا الجنسين		
Total		Male	3066	-	3018	48	5	3	1	-	-	18	5	1	1	14	14	14	ذكور	المجموع		
		Female	2011	-	2006	5	-	-	-	-	-	4	1	-	-	-	-	-	-			-
		Both Sexes	5077	-	5024	53	5	3	1	-	-	22	6	1	1	14	14	14	كلا الجنسين			

جدول (76تابع): السكان الفلسطينيين 10 سنوات فأكثر المعاقون حسب الحالة التعليمية وفئات العمر بالسنوات والجنس ونوع الإعاقة

Table (76 Cont.): Palestinian Population 10 Years and Over with Disability by Educational Attainment, Age Groups in Years, Sex and Type of Disability

Educational Attainment	Age	Sex	مجموع السكان 10 سنوات فأكثر				Type of Disability								نوع الإعاقة						
			Total Population 10 Years and Over				أخرى Others	استخدام الأصابع Grasping	متعددة Multiple	عقلية وحركية Mental & Moving	سمعية ونطقية Hearing & Speaking	حركية Moving	عقلية Mental	نطقية Speaking	سمعية Hearing	بصرية Seeing	الجنس	العمر	الحالة التعليمية		
			المجموع Total	غير مبين Not Stated	غير المعاقين Without Disabilities	المعاقون With Disabilities															
Associate Diploma and Above	10 - 14	Male	-	-	-	-	-	-	-	-	-	-	-	-	-	-	-	ذكور	14 - 10	دبلوم متوسط فأعلى	
		Female	-	-	-	-	-	-	-	-	-	-	-	-	-	-	-	-			إناث
		Both Sexes	-	-	-	-	-	-	-	-	-	-	-	-	-	-	-	كلا الجنسين			
	15 - 19	Male	-	-	-	-	-	-	-	-	-	-	-	-	-	-	-	ذكور	19 - 15		
		Female	1	-	1	-	-	-	-	-	-	-	-	-	-	-	-	-			إناث
		Both Sexes	1	-	1	-	-	-	-	-	-	-	-	-	-	-	-	كلا الجنسين			
	20 - 24	Male	192	-	188	4	-	1	-	-	-	2	-	-	-	-	-	1 ذكور	24 - 20		
		Female	206	-	205	1	-	-	-	-	-	1	-	-	-	-	-	-			1 إناث
		Both Sexes	398	-	393	5	-	1	-	-	3	-	-	-	-	-	-	1 كلا الجنسين			
	25 - 29	Male	417	-	414	3	-	1	-	-	-	2	-	-	-	-	-	1 ذكور	29 - 25		
		Female	282	-	278	4	-	-	2	-	-	1	-	-	-	-	-	-			1 إناث
		Both Sexes	699	-	692	7	-	1	2	-	3	-	-	-	-	-	-	1 كلا الجنسين			
	30 - 34	Male	563	-	556	7	1	-	-	-	-	5	-	-	-	-	-	1 ذكور	34 - 30		
		Female	302	-	301	1	-	-	-	-	-	-	-	-	-	-	-	-			1 إناث
		Both Sexes	865	-	857	8	1	-	-	-	5	-	-	-	-	-	-	2 كلا الجنسين			
	35 - 39	Male	545	-	534	11	1	1	1	-	-	3	-	-	-	-	-	5 ذكور	39 - 35		
		Female	191	-	190	1	-	-	-	-	-	1	-	-	-	-	-	-			1 إناث
		Both Sexes	736	-	724	12	1	1	1	-	4	-	-	-	-	-	-	5 كلا الجنسين			
	40 - 44	Male	257	-	251	6	-	-	-	-	1	2	3	-	-	-	-	1 ذكور	44 - 40		
		Female	97	-	97	-	-	-	-	-	-	-	-	-	-	-	-	-			1 إناث
		Both Sexes	354	-	348	6	-	-	-	-	1	2	3	-	-	-	-	2 كلا الجنسين			
	45 - 49	Male	236	-	232	4	1	-	-	-	-	2	-	-	-	-	-	1 ذكور	49 - 45		
		Female	52	-	51	1	-	-	-	-	-	-	-	-	-	-	-	-			1 إناث
		Both Sexes	288	-	283	5	1	-	-	-	2	-	-	-	-	-	-	2 كلا الجنسين			
	50 - 54	Male	163	-	160	3	-	-	-	-	-	1	2	-	-	-	-	1 ذكور	54 - 50		
		Female	30	-	30	-	-	-	-	-	-	-	-	-	-	-	-	-			1 إناث
		Both Sexes	193	-	190	3	-	-	-	-	1	2	-	-	-	-	-	2 كلا الجنسين			
	55+	Male	135	-	131	4	-	-	-	-	-	2	1	-	-	1	-	1 ذكور	+55		
		Female	8	-	8	-	-	-	-	-	-	-	-	-	-	-	-	-			1 إناث
		Both Sexes	143	-	139	4	-	-	-	-	2	1	-	-	1	-	-	2 كلا الجنسين			
Not Stated		Male	3	-	3	-	-	-	-	-	-	-	-	-	-	-	-	-	1 ذكور	غير مبين	
		Female	1	-	1	-	-	-	-	-	-	-	-	-	-	-	-	-	1 إناث		
		Both Sexes	4	-	4	-	-	-	-	-	-	-	-	-	-	-	-	2 كلا الجنسين			
Total		Male	2511	-	2469	42	3	3	1	-	1	19	6	-	1	8	8 ذكور	المجموع			
		Female	1170	-	1162	8	-	-	2	-	-	3	-	-	-	3	3 إناث				
		Both Sexes	3681	-	3631	50	3	3	3	-	1	22	6	-	11	11 كلا الجنسين					

جدول (76تابع): السكان الفلسطينيين 10 سنوات فأكثر المعاقون حسب الحالة التعليمية وفئات العمر بالسنوات والجنس ونوع الإعاقة

Table (76 Cont.): Palestinian Population 10 Years and Over with Disability by Educational Attainment, Age Groups in Years, Sex and Type of Disability

Educational Attainment	Age	Sex	مجموع السكان 10 سنوات فأكثر				Type of Disability								نوع الإعاقة					
			Total Population 10 Years and Over				أخرى Others	استخدام الأصابع Grasping	متعددة Multiple	عقلية وحركية Mental & Moving	سمعية ونطقية Hearing & Speaking	حركية Moving	عقلية Mental	نطقية Speaking	سمعية Hearing	بصرية Seeing	الجنس	العمر	الحالة التعليمية	
			المجموع Total	غير مبين Not Stated	غير المعاقين Without Disabilities	المعاقون With Disabilities														
Not Stated	10 - 14	Male	3	-	3	-	-	-	-	-	-	-	-	-	-	-	-	ذكور	14 - 10	غير مبين
		Female	4	-	2	2	-	-	-	-	2	-	-	-	-	-	-	إناث		
		Both Sexes	7	-	5	2	-	-	-	2	-	-	-	-	-	-	-	كلا الجنسين		
	15 - 19	Male	5	-	4	1	-	-	-	-	1	-	-	-	-	-	-	ذكور	19 - 15	
		Female	1	-	1	-	-	-	-	-	-	-	-	-	-	-	-	-		
		Both Sexes	6	-	5	1	-	-	-	1	-	-	-	-	-	-	-	كلا الجنسين		
	20 - 24	Male	2	-	2	-	-	-	-	-	-	-	-	-	-	-	-	ذكور	24 - 20	
		Female	6	-	6	-	-	-	-	-	-	-	-	-	-	-	-	-		
		Both Sexes	8	-	8	-	-	-	-	-	-	-	-	-	-	-	-	كلا الجنسين		
	25 - 29	Male	3	-	2	1	-	-	-	1	-	-	-	-	-	-	-	ذكور	29 - 25	
		Female	5	-	5	-	-	-	-	-	-	-	-	-	-	-	-	-		
		Both Sexes	8	-	7	1	-	-	-	1	-	-	-	-	-	-	-	كلا الجنسين		
	30 - 34	Male	3	-	2	1	-	-	-	-	1	-	-	-	-	-	-	ذكور	34 - 30	
		Female	1	-	1	-	-	-	-	-	-	-	-	-	-	-	-	-		
		Both Sexes	4	-	3	1	-	-	-	-	1	-	-	-	-	-	-	كلا الجنسين		
	35 - 39	Male	4	-	4	-	-	-	-	-	-	-	-	-	-	-	-	ذكور	39 - 35	
		Female	4	-	4	-	-	-	-	-	-	-	-	-	-	-	-	-		
		Both Sexes	8	-	8	-	-	-	-	-	-	-	-	-	-	-	-	كلا الجنسين		
	40 - 44	Male	2	-	2	-	-	-	-	-	-	-	-	-	-	-	-	ذكور	44 - 40	
		Female	6	-	6	-	-	-	-	-	-	-	-	-	-	-	-	-		
		Both Sexes	8	-	8	-	-	-	-	-	-	-	-	-	-	-	-	كلا الجنسين		
	45 - 49	Male	2	-	2	-	-	-	-	-	-	-	-	-	-	-	-	ذكور	49 - 45	
		Female	2	-	2	-	-	-	-	-	-	-	-	-	-	-	-	-		
		Both Sexes	4	-	4	-	-	-	-	-	-	-	-	-	-	-	-	كلا الجنسين		
	50 - 54	Male	1	-	1	-	-	-	-	-	-	-	-	-	-	-	-	ذكور	54 - 50	
		Female	7	-	7	-	-	-	-	-	-	-	-	-	-	-	-	-		
		Both Sexes	8	-	8	-	-	-	-	-	-	-	-	-	-	-	-	كلا الجنسين		
	55+	Male	11	-	10	1	-	-	-	-	-	-	-	-	-	-	-	1 ذكور	+55	
		Female	61	-	58	3	-	-	1	-	-	1	-	-	1	-	-	1 إناث		
		Both Sexes	72	-	68	4	-	-	1	-	1	-	-	1	-	-	1 كلا الجنسين			
Not Stated		Male	11	-	11	-	-	-	-	-	-	-	-	-	-	-	-	1 ذكور	غير مبين	
		Female	5	-	5	-	-	-	-	-	-	-	-	-	-	-	-	-		
		Both Sexes	16	-	16	-	-	-	-	-	-	-	-	-	-	-	-	كلا الجنسين		
Total		Male	47	-	43	4	-	-	-	1	-	2	-	-	-	-	-	1 ذكور	المجموع	
		Female	102	-	97	5	-	-	1	-	-	3	-	-	1	-	-	1 إناث		
		Both Sexes	149	-	140	9	-	-	1	1	5	-	-	1	-	-	1 كلا الجنسين			

جدول (76تابع): السكان الفلسطينيون 10 سنوات فأكثر المعاقون حسب الحالة التعليمية وفئات العمر بالسنوات والجنس ونوع الإعاقة

Table (76 Cont.): Palestinian Population 10 Years and Over with Disability by Educational Attainment, Age Groups in Years, Sex and Type of Disability

Educational Attainment	Age	Sex	مجموع السكان 10 سنوات فأكثر				Type of Disability										نوع الإعاقة		
			Total Population 10 Years and Over				أخرى Others	استخدام الأصابع Grasping	متعددة Multiple	عقلية وحركية Mental & Moving	سمعية ونطقية Hearing & Speaking	حركية Moving	عقلية Mental	نطقية Speaking	سمعية Hearing	بصرية Seeing	الجنس	العمر	الحالة التعليمية
			المجموع Total	غير مبين Not Stated	غير المعاقين Without Disabilities	المعاقون With Disabilities													
Total	10 - 14	Male	4317	-	4229	88	7	6	15	6	11	11	12	11	5	4	ذكور	14 - 10	المجموع
		Female	3987	-	3925	62	7	1	6	3	4	15	6	9	4	7	إناث		
		Both Sexes	8304	-	8154	150	14	7	21	9	15	26	18	20	9	11	كلا الجنسين		
	15 - 19	Male	3782	-	3696	86	3	4	7	6	9	16	22	5	3	11	ذكور	19 - 15	
		Female	3511	-	3461	50	4	1	6	2	3	9	11	3	6	5	إناث		
		Both Sexes	7293	-	7157	136	7	5	13	8	12	25	33	8	9	16	كلا الجنسين		
	20 - 24	Male	3309	-	3218	91	8	4	6	2	9	24	19	5	3	11	ذكور	24 - 20	
		Female	3088	-	3050	38	3	1	6	5	4	5	5	4	-	5	إناث		
		Both Sexes	6397	-	6268	129	11	5	12	7	13	29	24	9	3	16	كلا الجنسين		
	25 - 29	Male	2746	-	2671	75	4	7	3	4	5	22	19	-	1	10	ذكور	29 - 25	
		Female	2422	-	2395	27	1	-	4	1	2	8	8	-	1	2	إناث		
		Both Sexes	5168	-	5066	102	5	7	7	5	7	30	27	-	2	12	كلا الجنسين		
	30 - 34	Male	2359	-	2274	85	9	6	5	1	4	37	10	1	2	10	ذكور	34 - 30	
		Female	2190	-	2148	42	3	-	3	2	3	9	10	4	3	5	إناث		
		Both Sexes	4549	-	4422	127	12	6	8	3	7	46	20	5	5	15	كلا الجنسين		
	35 - 39	Male	1902	-	1831	71	13	4	4	-	1	22	17	-	-	10	ذكور	39 - 35	
		Female	1612	-	1581	31	4	-	1	-	2	11	3	4	2	4	إناث		
		Both Sexes	3514	-	3412	102	17	4	5	-	3	33	20	4	2	14	كلا الجنسين		
	40 - 44	Male	1269	-	1225	44	2	2	3	-	4	18	9	-	-	6	ذكور	44 - 40	
		Female	1264	-	1246	18	1	1	-	1	1	6	4	-	2	2	إناث		
		Both Sexes	2533	-	2471	62	3	3	3	1	5	24	13	-	2	8	كلا الجنسين		
	45 - 49	Male	977	-	934	43	5	2	-	-	3	13	5	1	-	14	ذكور	49 - 45	
		Female	820	-	783	37	1	1	-	1	4	12	5	1	2	10	إناث		
		Both Sexes	1797	-	1717	80	6	3	-	1	7	25	10	2	2	24	كلا الجنسين		
	50 - 54	Male	710	-	670	40	2	4	5	1	2	12	4	1	1	8	ذكور	54 - 50	
		Female	807	-	785	22	1	-	-	1	1	11	3	1	1	3	إناث		
		Both Sexes	1517	-	1455	62	3	4	5	2	3	23	7	2	2	11	كلا الجنسين		
	55+	Male	2120	-	1894	226	22	6	16	3	5	86	9	4	17	58	ذكور	+55	
		Female	2683	-	2504	179	8	2	18	4	1	83	11	2	22	28	إناث		
		Both Sexes	4803	-	4398	405	30	8	34	7	6	169	20	6	39	86	كلا الجنسين		
Not Stated		Male	24	-	23	1	-	-	-	-	-	-	1	-	-	-	ذكور	غير مبين	
		Female	7	-	7	-	-	-	-	-	-	-	-	-	-	-	إناث		
		Both Sexes	31	-	30	1	-	-	-	-	-	-	1	-	-	-	كلا الجنسين		
Total		Male	23515	-	22665	850	75	45	64	23	53	261	127	28	32	142	ذكور	المجموع	
		Female	22391	-	21885	506	33	7	44	20	25	169	66	28	43	71	إناث		
		Both Sexes	45906	-	44550	1356	108	52	108	43	78	430	193	56	75	213	كلا الجنسين		

جدول 77: السكان الفلسطينيون 10 سنوات فأكثر المعاقون حسب العلاقة بقوة العمل والجنس ونوع الإعاقة ونوع التجمع

Table 77: Palestinian Population 10 Years and Over with Disability by Activity Status, Sex, Type of Disability and Type of Locality
(حضر, Urban)

Activity Status & Sex	مجموع السكان 10 سنوات فأكثر Total Population 10 Years and Over				نوع الإعاقة										العلاقة بقوة العمل والجنس
	المجموع Total	غير مبين Not Stated	غير المعاقين Without Disabilities	المعاقون With Disabilities	Type of Disability										
					أخرى Others	استخدام الأصابع Grasping	متعددة Multiple	عقلية وحركية Mental & Moving	سمعية ونطقية Hearing & Speaking	حركية Moving	عقلية Mental	نطقية Speaking	سمعية Hearing	بصرية Seeing	
Male															ذكور
Economically Active	9411	-	9190	221	20	20	7	-	19	81	9	13	8	44	نشطون اقتصادياً
Employed	7729	-	7572	157	13	15	4	-	11	60	7	9	8	30	مشتغل
Unemployed Ever Worked	978	-	938	40	6	5	1	-	1	15	1	-	-	11	متعطل سبق له العمل
Unemployed Never Worked	704	-	680	24	1	-	2	-	7	6	1	4	-	3	متعطل لم يسبق له العمل
Not Economically Active	4606	-	4317	289	24	7	31	15	9	79	67	10	9	38	غير نشطين اقتصادياً
Students	3656	-	3622	34	7	5	1	-	2	6	1	4	2	6	طالب متفرغ للدراسة
Housewife	-	-	-	-	-	-	-	-	-	-	-	-	-	-	متفرغ لأعمال المنزل
Unable to Work	567	-	333	234	17	2	27	15	7	70	60	4	5	27	عاجز عن العمل
Dose Not Look for Work	220	-	211	9	-	-	-	-	-	1	4	-	1	3	لا يعمل ولا يبحث عن عمل
Others	163	-	151	12	-	-	3	-	-	2	2	2	1	2	أخرى
Not Stated	67	-	62	5	1	-	1	-	2	-	1	-	-	-	غير مبين
Total	14084	-	13569	515	45	27	39	15	30	160	77	23	17	82	المجموع
Female															إناث
Economically Active	1249	-	1223	26	2	-	1	1	6	10	-	3	3	-	نشطون اقتصادياً
Employed	1080	-	1059	21	2	-	1	1	5	7	-	3	2	-	مشتغل
Unemployed Ever Worked	88	-	85	3	-	-	-	-	1	2	-	-	-	-	متعطل سبق له العمل
Unemployed Never Worked	81	-	79	2	-	-	-	-	-	1	-	-	1	-	متعطل لم يسبق له العمل

جدول (77 تابع): السكان الفلسطينيون 10 سنوات فأكثر المعاقون حسب العلاقة بقوة العمل والجنس ونوع الإعاقة

Table (77 Cont.): Palestinian Population 10 Years and Over with Disability by Activity Status, Sex, Type of Disability and Type of Locality
(Urban, حضر)

Activity Status & Sex	مجموع السكان 10 سنوات فأكثر				Type of Disability										نوع الاعاقة	العلاقة بقوة العمل والجنس
	Total Population 10 Years and Over				أخرى	استخدام الأصابع	متعددة	عقلية وحركية	سمعية ونطقية	حركية	عقلية	نطقية	سمعية	بصرية		
	المجموع	غير مبين	غير المعاقين	المعاقون												
Not Economically Active	12222	-	11937	285	16	7	26	9	7	106	34	14	24	42	غير نشيطين اقتصادياً	
Students	3280	-	3249	31	5	2	1	-	2	5	1	4	3	8	طالب متفرغ للدراسة	
Housewife	7652	-	7601	51	5	3	-	-	2	22	-	4	5	10	متفرغ لأعمال المنزل	
Unable to Work	476	-	315	161	3	1	22	9	-	71	25	5	8	17	عاجز عن العمل	
Dose Not Look for Work	127	-	121	6	1	1	-	-	-	-	1	-	2	1	لا يعمل ولا يبحث عن عمل	
Others	687	-	651	36	2	-	3	-	3	8	7	1	6	6	أخرى	
Not Stated	90	-	84	6	-	-	2	-	2	1	1	-	-	-	غير مبين	
Total	13561	-	13244	317	18	7	29	10	15	117	35	17	27	42	المجموع	
Both Sexes															كلا الجنسين	
Economically Active	10660	-	10413	247	22	20	8	1	25	91	9	16	11	44	نشيطون اقتصادياً	
Employed	8809	-	8631	178	15	15	5	1	16	67	7	12	10	30	مشتغل	
Unemployed Ever Worked	1066	-	1023	43	6	5	1	-	2	17	1	-	-	11	متعطل سبق له العمل	
Unemployed Never Worked	785	-	759	26	1	-	2	-	7	7	1	4	1	3	متعطل لم يسبق له العمل	
Not Economically Active	16828	-	16254	574	40	14	57	24	16	185	101	24	33	80	غير نشيطين اقتصادياً	
Students	6936	-	6871	65	12	7	2	-	4	11	2	8	5	14	طالب متفرغ للدراسة	
Housewife	7652	-	7601	51	5	3	-	-	2	22	-	4	5	10	متفرغ لأعمال المنزل	
Unable to Work	1043	-	648	395	20	3	49	24	7	141	85	9	13	44	عاجز عن العمل	
Dose Not Look for Work	347	-	332	15	1	1	-	-	-	1	5	-	3	4	لا يعمل ولا يبحث عن عمل	
Others	850	-	802	48	2	-	6	-	3	10	9	3	7	8	أخرى	
Not Stated	157	-	146	11	1	-	3	-	4	1	2	-	-	-	غير مبين	
Total	27645	-	26813	832	63	34	68	25	45	277	112	40	44	124	المجموع	

جدول (77 تابع): السكان الفلسطينيون 10 سنوات فأكثر المعاقون حسب العلاقة بقوة العمل والجنس ونوع الإعاقة

Table (77 Cont.): Palestinian Population 10 Years and Over with Disability by Activity Status, Sex, Type of Disability and Type of Locality
(Rural, ريف)

Activity Status & Sex	مجموع السكان 10 سنوات فأكثر Total Population 10 Years and Over				نوع الإعاقة										العلاقة بقوة العمل والجنس	
	المجموع Total	غير مبين Not Stated	غير المعاقين Without Disabilities	المعاقون With Disabilities	Type of Disability											
					أخرى Others	استخدام الأصابع Grasping	متعددة Multiple	عقلية وحركية Mental & Moving	سمعية ونطقية Hearing & Speaking	حركية Moving	عقلية Mental	نطقية Speaking	سمعية Hearing	بصرية Seeing		
Male																ذكور
Economically Active	5792	-	5669	123	18	8	4	1	14	40	3	-	6	29	نشطون اقتصادياً	
Employed	4955	-	4871	84	9	6	3	-	11	30	3	-	3	19	مشتغل	
Unemployed Ever Worked	514	-	484	30	9	2	1	1	2	7	-	-	1	7	متعطل سبق له العمل	
Unemployed Never Worked	323	-	314	9	-	-	-	-	1	3	-	-	2	3	متعطل لم يسبق له العمل	
Not Economically Active	3606	-	3395	211	12	10	21	7	8	61	47	5	9	31	غير نشطين اقتصادياً	
Students	2930	-	2904	26	1	4	2	-	1	9	1	2	3	3	طالب متفرغ للدراسة	
Housewife	-	-	-	-	-	-	-	-	-	-	-	-	-	-	متفرغ لأعمال المنزل	
Unable to Work	418	-	252	166	11	4	17	7	5	49	43	1	6	23	عاجز عن العمل	
Dose Not Look for Work	170	-	162	8	-	2	-	-	-	2	2	-	-	2	لا يعمل ولا يبحث عن عمل	
Others	88	-	77	11	-	-	2	-	2	1	1	2	-	3	أخرى	
Not Stated	33	-	32	1	-	-	-	-	1	-	-	-	-	-	غير مبين	
Total	9431	-	9096	335	30	18	25	8	23	101	50	5	15	60	المجموع	
Female															إناث	
Economically Active	709	-	700	9	1	-	-	-	1	3	-	1	2	1	نشطون اقتصادياً	
Employed	633	-	626	7	1	-	-	-	1	2	-	1	1	1	مشتغل	
Unemployed Ever Worked	24	-	23	1	-	-	-	-	-	1	-	-	-	-	متعطل سبق له العمل	
Unemployed Never Worked	52	-	51	1	-	-	-	-	-	-	-	-	1	-	متعطل لم يسبق له العمل	

جدول (77 تابع): السكان الفلسطينيون 10 سنوات فأكثر المعاقون حسب العلاقة بقوة العمل والجنس ونوع الإعاقة

Table (77 Cont.): Palestinian Population 10 Years and Over with Disability by Activity Status, Sex, Type of Disability and Type of Locality
(ريف, Rural)

Activity Status & Sex	مجموع السكان 10 سنوات فأكثر Total Population 10 Years and Over				نوع الإعاقة										العلاقة بقوة العمل والجنس
	المجموع Total	غير مبين Not Stated	غير المعاقين Without Disabilities	المعاقون With Disabilities	Type of Disability										
					أخرى Others	استخدام الأصابع Grasping	متعددة Multiple	عقلية وحركية Mental & Moving	سمعية ونطقية Hearing & Speaking	حركية Moving	عقلية Mental	نطقية Speaking	سمعية Hearing	بصرية Seeing	
Not Economically Active	8070	-	7894	176	11	-	15	10	8	49	31	10	14	28	غير نشيطين اقتصادياً
Students	2258	-	2242	16	2	-	1	-	-	7	-	2	1	3	طالب متفرغ للدراسة
Housewife	4815	-	4784	31	5	-	1	-	3	7	-	3	3	9	متفرغ لأعمال المنزل
Unable to Work	476	-	361	115	3	-	12	10	4	34	28	2	6	16	عاجز عن العمل
Dose Not Look for Work	179	-	177	2	-	-	-	-	-	1	1	-	-	-	لا يعمل ولا يبحث عن عمل
Others	342	-	330	12	1	-	1	-	1	-	2	3	4	-	أخرى
Not Stated	51	-	47	4	3	-	-	-	1	-	-	-	-	-	غير مبين
Total	8830	-	8641	189	15	-	15	10	10	52	31	11	16	29	المجموع
Both Sexes															كلا الجنسين
Economically Active	6501	-	6369	132	19	8	4	1	15	43	3	1	8	30	نشيطون اقتصادياً
Employed	5588	-	5497	91	10	6	3	-	12	32	3	1	4	20	مشتغل
Unemployed Ever Worked	538	-	507	31	9	2	1	1	2	8	-	-	1	7	متعطل سبق له العمل
Unemployed Never Worked	375	-	365	10	-	-	-	-	1	3	-	-	3	3	متعطل لم يسبق له العمل
Not Economically Active	11676	-	11289	387	23	10	36	17	16	110	78	15	23	59	غير نشيطين اقتصادياً
Students	5188	-	5146	42	3	4	3	-	1	16	1	4	4	6	طالب متفرغ للدراسة
Housewife	4815	-	4784	31	5	-	1	-	3	7	-	3	3	9	متفرغ لأعمال المنزل
Unable to Work	894	-	613	281	14	4	29	17	9	83	71	3	12	39	عاجز عن العمل
Dose Not Look for Work	349	-	339	10	-	2	-	-	-	3	3	-	-	2	لا يعمل ولا يبحث عن عمل
Others	430	-	407	23	1	-	3	-	3	1	3	5	4	3	أخرى
Not Stated	84	-	79	5	3	-	-	-	2	-	-	-	-	-	غير مبين
Total	18261	-	17737	524	45	18	40	18	33	153	81	16	31	89	المجموع

جدول (77 تابع): السكان الفلسطينيون 10 سنوات فأكثر المعاقون حسب العلاقة بقوة العمل والجنس ونوع الإعاقة

Table (77 Cont.): Palestinian Population 10 Years and Over with Disability by Activity Status, Sex, Type of Disability and Type of Locality
(المجموع، Total)

Activity Status & Sex	مجموع السكان 10 سنوات فأكثر Total Population 10 Years and Over				نوع الإعاقة										العلاقة بقوة العمل والجنس	
	المجموع Total	غير مبين Not Stated	غير المعاقين Without Disabilities	المعاقون With Disabilities	Type of Disability											
					أخرى Others	استخدام الأصابع Grasping	متعددة Multiple	عقلية وحركية Mental & Moving	سمعية ونطقية Hearing & Speaking	حركية Moving	عقلية Mental	نطقية Speaking	سمعية Hearing	بصرية Seeing		
Male																ذكور
Economically Active	15203	-	14859	344	38	28	11	1	33	121	12	13	14	73	نشطون اقتصادياً	
Employed	12684	-	12443	241	22	21	7	-	22	90	10	9	11	49	مشتغل	
Unemployed Ever Worked	1492	-	1422	70	15	7	2	1	3	22	1	-	1	18	متعطل سبق له العمل	
Unemployed Never Worked	1027	-	994	33	1	-	2	-	8	9	1	4	2	6	متعطل لم يسبق له العمل	
Not Economically Active	8212	-	7712	500	36	17	52	22	17	140	114	15	18	69	غير نشيطين اقتصادياً	
Students	6586	-	6526	60	8	9	3	-	3	15	2	6	5	9	طالب متفرغ للدراسة	
Housewife	-	-	-	-	-	-	-	-	-	-	-	-	-	-	متفرغ لأعمال المنزل	
Unable to Work	985	-	585	400	28	6	44	22	12	119	103	5	11	50	عاجز عن العمل	
Dose Not Look for Work	390	-	373	17	-	2	-	-	-	3	6	-	1	5	لا يعمل ولا يبحث عن عمل	
Others	251	-	228	23	-	-	5	-	2	3	3	4	1	5	أخرى	
Not Stated	100	-	94	6	1	-	1	-	3	-	1	-	-	-	غير مبين	
Total	23515	-	22665	850	75	45	64	23	53	261	127	28	32	142	المجموع	
Female															إناث	
Economically Active	1958	-	1923	35	3	-	1	1	7	13	-	4	5	1	نشطون اقتصادياً	
Employed	1713	-	1685	28	3	-	1	1	6	9	-	4	3	1	مشتغل	
Unemployed Ever Worked	112	-	108	4	-	-	-	-	1	3	-	-	-	-	متعطل سبق له العمل	
Unemployed Never Worked	133	-	130	3	-	-	-	-	-	1	-	-	2	-	متعطل لم يسبق له العمل	

جدول (77 تابع): السكان الفلسطينيون 10 سنوات فأكثر المعاقون حسب العلاقة بقوة العمل والجنس ونوع الإعاقة

Table (77 Cont.): Palestinian Population 10 Years and Over with Disability by Activity Status, Sex, Type of Disability and Type of Locality
(المجموع، Total)

Activity Status & Sex	مجموع السكان 10 سنوات فأكثر				Type of Disability										نوع الإعاقة	العلاقة بقوة العمل والجنس
	Total Population 10 Years and Over				أخرى	استخدام الأصابع	متعددة	عقلية وحركية	سمعية ونطقية	حركية	عقلية	نطقية	سمعية	بصرية		
	المجموع	غير مبين	غير المعاقين	المعاقون												
Not Economically Active	20292	-	19831	461	27	7	41	19	15	155	65	24	38	70	غير نشيطين اقتصادياً	
Students	5538	-	5491	47	7	2	2	-	2	12	1	6	4	11	طالب متفرغ للدراسة	
Housewife	12467	-	12385	82	10	3	1	-	5	29	-	7	8	19	متفرغ لأعمال المنزل	
Unable to Work	952	-	676	276	6	1	34	19	4	105	53	7	14	33	عاجز عن العمل	
Dose Not Look for Work	306	-	298	8	1	1	-	-	-	1	2	-	2	1	لا يعمل ولا يبحث عن عمل	
Others	1029	-	981	48	3	-	4	-	4	8	9	4	10	6	أخرى	
Not Stated	141	-	131	10	3	-	2	-	3	1	1	-	-	-	غير مبين	
Total	22391	-	21885	506	33	7	44	20	25	169	66	28	43	71	المجموع	
Both Sexes															كلا الجنسين	
Economically Active	17161	-	16782	379	41	28	12	2	40	134	12	17	19	74	نشيطون اقتصادياً	
Employed	14397	-	14128	269	25	21	8	1	28	99	10	13	14	50	مشتغل	
Unemployed Ever Worked	1604	-	1530	74	15	7	2	1	4	25	1	-	1	18	متعطل سبق له العمل	
Unemployed Never Worked	1160	-	1124	36	1	-	2	-	8	10	1	4	4	6	متعطل لم يسبق له العمل	
Not Economically Active	28504	-	27543	961	63	24	93	41	32	295	179	39	56	139	غير نشيطين اقتصادياً	
Students	12124	-	12017	107	15	11	5	-	5	27	3	12	9	20	طالب متفرغ للدراسة	
Housewife	12467	-	12385	82	10	3	1	-	5	29	-	7	8	19	متفرغ لأعمال المنزل	
Unable to Work	1937	-	1261	676	34	7	78	41	16	224	156	12	25	83	عاجز عن العمل	
Dose Not Look for Work	696	-	671	25	1	3	-	-	-	4	8	-	3	6	لا يعمل ولا يبحث عن عمل	
Others	1280	-	1209	71	3	-	9	-	6	11	12	8	11	11	أخرى	
Not Stated	241	-	225	16	4	-	3	-	6	1	2	-	-	-	غير مبين	
Total	45906	-	44550	1356	108	52	108	43	78	430	193	56	75	213	المجموع	

جدول 78 السكان الفلسطينيين (10 سنوات فأكثر) المعاقون المشغولون والمتعطلون الذين سبق لهم العمل حسب المهنة الرئيسية والجنس ونوع الإعاقة

Table 78: Employed and Unemployed Ever Worked Palestinian Population 10 Years and Over with Disability by Main Occupation, Sex and Type of Disability

Main Occupation & Sex	مجموع السكان				نوع الإعاقة									المهنة الرئيسية والجنس	
	المجموع Total	غير مبيّن Not Stated	غير المعاقين Without Disabilities	المعاقون With Disabilities	أخرى Others	استخدام الأصابع Grasping	متعددة Multiple	عقلية وحركية Mental & Moving	سمعية و نطقية Hearing & Speaking	حركية Moving	عقلية Mental	نطقية Speaking	سمعية Hearing		بصرية Seeing
Male															ذكور
Legislators and Managers	292	-	288	4	-	-	-	-	-	2	-	-	-	2	المشروعون وموظفو الإدارة العليا
Professionals	661	-	655	6	-	1	-	-	-	3	-	-	-	2	المتخصصون
Technicians and Associate Professionals	493	-	480	13	1	1	-	-	1	7	-	1	-	2	الفنيون والمتخصصون المساعدون
Clerks	287	-	282	5	-	2	-	-	-	3	-	-	-	-	الكتابة
Services and Sales Workers	2203	-	2153	50	7	4	4	-	2	22	-	-	1	10	العاملون في الخدمات والباعة في المحلات التجارية والأسواق
Skilled Agricultural and Fishery Workers	1599	-	1555	44	5	5	1	-	2	15	2	-	3	11	العمال المهرة في الزراعة وصيد الأسماك
Crafts and Related Workers	2816	-	2772	44	5	6	-	-	5	18	-	1	2	7	العاملون في الحرف وما إليها من المهن
Plant, Machine Operators and Assemblers	1126	-	1114	12	2	1	-	-	2	3	-	-	2	2	مشغلو الآلات ومجموعها
Elementary Occupations	4600	-	4472	128	16	8	4	1	12	37	9	7	4	30	المهن الأولية
Not Stated	99	-	94	5	1	-	-	-	1	2	-	-	-	1	غير مبيّن
Total	14176	-	13865	311	37	28	9	1	25	112	11	9	12	67	المجموع

جدول (78 تابع): السكان الفلسطينيون (10 سنوات فأكثر) المعاقون المشتغلون والمتعطلون الذين سبق لهم العمل حسب المهنة الرئيسية والجنس ونوع الإعاقة

Table (78 Cont.): Employed and Unemployed Ever Worked Palestinian Population 10 Years and Over with Disability by Main Occupation, Sex and Type of Disability

Main Occupation & Sex	Total Population مجموع السكان				Type of Disability نوع الإعاقة									المهنة الرئيسية والجنس		
	المجموع Total	غير مبيّن Not Stated	غير المعاقين Without Disabilities	المعاقون With Disabilities	أخرى Others	استخدام الأصابع Grasping	متعددة Multiple	عقلية وحركية Mental & Moving	سمعية و نطقية Hearing & Speaking	حركية Moving	عقلية Mental	نطقية Speaking	سمعية Hearing		بصرية Seeing	
Female															إناث	
Legislators and Managers	35	-	35	-	-	-	-	-	-	-	-	-	-	-	-	المشرعون وموظفو الإدارة العليا
Professionals	232	-	231	1	-	-	-	-	-	1	-	-	-	-	-	المتخصصون
Technicians and Associate Professionals	346	-	343	3	-	-	1	-	-	1	-	-	-	-	1	الفنيون والمتخصصون المساعدون
Clerks	116	-	115	1	-	-	-	-	-	1	-	-	-	-	-	الكتابة
Services and Sales Workers	101	-	98	3	1	-	-	-	-	2	-	-	-	-	-	العاملون في الخدمات والباعة في المحلات التجارية والأسواق
Skilled Agricultural and Fishery Workers	177	-	175	2	-	-	-	-	-	1	-	-	-	1	-	العمال المهرة في الزراعة وصيد الأسماك
Crafts and Related Workers	549	-	532	17	-	-	-	-	7	4	-	4	2	-	-	العاملون في الحرف وما إليها من المهن
Plant, Machine Operators And Assemblers	5	-	5	-	-	-	-	-	-	-	-	-	-	-	-	مشغلو الآلات ومجموعها
Elementary Occupations	250	-	245	5	2	-	-	1	-	2	-	-	-	-	-	المهن الأولية
Not Stated	14	-	14	-	-	-	-	-	-	-	-	-	-	-	-	غير مبيّن
Total	1825	-	1793	32	3	-	1	1	7	12	-	4	3	1	-	المجموع

جدول (78 تابع): السكان الفلسطينيون (10 سنوات فأكثر) المعاقون المشتغلون والمتعطلون الذين سبق لهم العمل حسب المهنة الرئيسية والجنس ونوع الإعاقة

Table (78 Cont.): Employed and Unemployed Ever Worked Palestinian Population 10 Years and Over with Disability by Main Occupation, Sex and Type of Disability

Main Occupation & Sex	Total Population مجموع السكان				Type of Disability نوع الإعاقة										المهنة الرئيسية والجنس	
	المجموع Total	غير مبين Not Stated	غير المعاقين Without Disabilities	المعاقون With Disabilities	أخرى Others	استخدام الأصابع Grasping	متعددة Multiple	عقلية وحركية Mental & Moving	سمعية و نطقية Hearing & Speaking	حركية Moving	عقلية Mental	نطقية Speaking	سمعية Hearing	بصرية Seeing		
Both Sexes																كلا الجنسين
Legislators and Managers	327	-	323	4	-	-	-	-	-	2	-	-	-	2	المشروعون وموظفو الإدارة العليا	
Professionals	893	-	886	7	-	1	-	-	-	4	-	-	-	2	المتخصصون	
Technicians and Associate Professionals	839	-	823	16	1	1	1	-	1	8	-	1	-	3	الفنيون والمتخصصون المساعدون	
Clerks	403	-	397	6	-	2	-	-	-	4	-	-	-	-	الكتابة	
Services and Sales Workers	2304	-	2251	53	8	4	4	-	2	24	-	-	1	10	العاملون في الخدمات والباعة في المحلات التجارية والأسواق	
Skilled Agricultural and Fishery Workers	1776	-	1730	46	5	5	1	-	2	16	2	-	4	11	العمال المهرة في الزراعة وصيد الأسماك	
Crafts and Related Workers	3365	-	3304	61	5	6	-	-	12	22	-	5	4	7	العاملون في الحرف وما إليها من المهن	
Plant, Machine Operators And Assemblers	1131	-	1119	12	2	1	-	-	2	3	-	-	2	2	مشغلو الآلات ومجموعها	
Elementary Occupations	4850	-	4717	133	18	8	4	2	12	39	9	7	4	30	المهن الأولية	
Not Stated	113	-	108	5	1	-	-	-	1	2	-	-	-	1	غير مبين	
Total	16001	-	15658	343	40	28	10	2	32	124	11	13	15	68	المجموع	

جدول 79: السكان الفلسطينيون المعاقون حسب حالة اللجوء والجنس ونوع الاعاقة ونوع التجمع

Table 79: Palestinian Population with Disability by Refugee Status, Sex, Type of Disability, and Type of Locality
(حضر, Urban)

Refugee Status & Sex	Total Population				Type of Disability										نوع الاعاقة	حالة اللجوء والجنس
	المجموع Total	غير مبین Not Stated	غير المعاقين Without Disabilities	المعاقون With Disabilities	أخرى Others	استخدام الأصابع Grasping	متعددة Multiple	عقلية وحركية Mental & Moving	سمعية و نطقية Hearing & Speaking	حركية Moving	عقلية Mental	نطقية Speaking	سمعية Hearing	بصرية Seeing		
Male																ذكور
Registered Refugee	12088	-	11745	343	32	16	26	11	15	116	46	21	15	45	لاجئ مسجل	
Non-Registered Refugee	461	-	450	11	2	-	2	1	-	2	3	1	-	-	لاجئ غير مسجل	
Non-Refugee	8822	-	8565	257	18	12	18	7	28	67	37	18	5	47	غير لاجئ	
Not Stated	125	-	122	3	2	-	-	-	-	1	-	-	-	-	غير مبین	
Total	21496	-	20882	614	54	28	46	19	43	186	86	40	20	92	المجموع	
Female															إناث	
Registered Refugee	11169	-	10952	217	14	5	18	14	7	77	24	15	12	31	لاجئ مسجل	
Non-Registered Refugee	501	-	490	11	1	1	-	-	-	6	1	-	-	2	لاجئ غير مسجل	
Non-Refugee	8710	-	8540	170	10	3	19	4	11	57	17	9	17	23	غير لاجئ	
Not Stated	113	-	111	2	-	-	-	-	-	1	-	-	-	1	غير مبین	
Total	20493	-	20093	400	25	9	37	18	18	141	42	24	29	57	المجموع	
Both Sexes															كلا الجنسين	
Registered Refugee	23257	-	22697	560	46	21	44	25	22	193	70	36	27	76	لاجئ مسجل	
Non-Registered Refugee	962	-	940	22	3	1	2	1	-	8	4	1	-	2	لاجئ غير مسجل	
Non-Refugee	17532	-	17105	427	28	15	37	11	39	124	54	27	22	70	غير لاجئ	
Not Stated	238	-	233	5	2	-	-	-	-	2	-	-	-	1	غير مبین	
Total	41989	-	40975	1014	79	37	83	37	61	327	128	64	49	149	المجموع	

جدول (79 تابع): السكان الفلسطينيون المعاقون حسب حالة اللجوء والجنس ونوع الاعاقة ونوع التجمع

Table (79 Cont.): Palestinian Population with Disability by Refugee Status, Sex, Type of Disability and Type of Locality
(ريف, Rural)

Refugee Status & Sex	Total Population				Type of Disability							نوع الاعاقة		حالة اللجوء والجنس	
	المجموع Total	غير مبين Not Stated	غير المعاقين Without Disabilities	المعاقون With Disabilities	أخرى Others	استخدام الأصابع Grasping	متعددة Multiple	عقلية وحركية Mental & Moving	سمعية و نطقية Hearing & Speaking	حركية Moving	عقلية Mental	نطقية Speaking	سمعية Hearing		بصرية Seeing
Male															ذكور
Registered Refugee	1529	-	1483	46	1	3	5	1	2	14	7	2	2	9	لاجئ مسجل
Non-Registered Refugee	197	-	192	5	1	-	-	-	-	1	2	-	1	-	لاجئ غير مسجل
Non-Refugee	12313	-	11988	325	30	16	22	10	26	97	48	6	14	56	غير لاجئ
Not Stated	61	-	58	3	-	-	1	-	-	1	-	-	1	-	غير مبين
Total	14100	-	13721	379	32	19	28	11	28	113	57	8	18	65	المجموع
Female															إناث
Registered Refugee	1390	-	1360	30	-	-	2	1	2	14	3	2	-	6	لاجئ مسجل
Non-Registered Refugee	264	-	259	5	-	-	-	-	-	-	1	1	1	2	لاجئ غير مسجل
Non-Refugee	11435	-	11247	188	17	4	16	9	12	45	30	14	16	25	غير لاجئ
Not Stated	51	-	50	1	-	-	-	-	-	-	1	-	-	-	غير مبين
Total	13140	-	12916	224	17	4	18	10	14	59	35	17	17	33	المجموع
Both Sexes															كلا الجنسين
Registered Refugee	2919	-	2843	76	1	3	7	2	4	28	10	4	2	15	لاجئ مسجل
Non-Registered Refugee	461	-	451	10	1	-	-	-	-	1	3	1	2	2	لاجئ غير مسجل
Non-Refugee	23748	-	23235	513	47	20	38	19	38	142	78	20	30	81	غير لاجئ
Not Stated	112	-	108	4	-	-	1	-	-	1	1	-	1	-	غير مبين
Total	27240	-	26637	603	49	23	46	21	42	172	92	25	35	98	المجموع

جدول (79 تابع): السكان الفلسطينيون المعاقون حسب حالة اللجوء والجنس ونوع الاعاقة ونوع التجمع

Table (79 Cont.): Palestinian Population with Disability by Refugee Status, Sex, Type of Disability and Type of Locality
(المجموع، Total)

Refugee Status & Sex	Total Population				Type of Disability							نوع الاعاقة			حالة اللجوء والجنس
	المجموع Total	غير مبین Not Stated	غير المعاقين Without Disabilities	المعاقون With Disabilities	أخرى Others	استخدام الأصابع Grasping	متعددة Multiple	عقلية وحركية Mental & Moving	سمعية و نطقية Hearing & Speaking	حركية Moving	عقلية Mental	نطقية Speaking	سمعية Hearing	بصرية Seeing	
Male															ذكور
Registered Refugee	13617	-	13228	389	33	19	31	12	17	130	53	23	17	54	لاجئ مسجل
Non-Registered Refugee	658	-	642	16	3	-	2	1	-	3	5	1	1	-	لاجئ غير مسجل
Non-Refugee	21135	-	20553	582	48	28	40	17	54	164	85	24	19	103	غير لاجئ
Not Stated	186	-	180	6	2	-	1	-	-	2	-	-	1	-	غير مبین
Total	35596	-	34603	993	86	47	74	30	71	299	143	48	38	157	المجموع
Female															إناث
Registered Refugee	12559	-	12312	247	14	5	20	15	9	91	27	17	12	37	لاجئ مسجل
Non-Registered Refugee	765	-	749	16	1	1	-	-	-	6	2	1	1	4	لاجئ غير مسجل
Non-Refugee	20145	-	19787	358	27	7	35	13	23	102	47	23	33	48	غير لاجئ
Not Stated	164	-	161	3	-	-	-	-	-	1	1	-	-	1	غير مبین
Total	33633	-	33009	624	42	13	55	28	32	200	77	41	46	90	المجموع
Both Sexes															كلا الجنسين
Registered Refugee	26176	-	25540	636	47	24	51	27	26	221	80	40	29	91	لاجئ مسجل
Non-Registered Refugee	1423	-	1391	32	4	1	2	1	-	9	7	2	2	4	لاجئ غير مسجل
Non-Refugee	41280	-	40340	940	75	35	75	30	77	266	132	47	52	151	غير لاجئ
Not Stated	350	-	341	9	2	-	1	-	-	3	1	-	1	1	غير مبین
Total	69229	-	67612	1617	128	60	129	58	103	499	220	89	84	247	المجموع

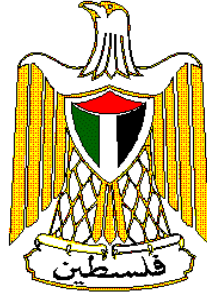

**Palestine National Authority
Palestinian Central Bureau of Statistics
Population, Housing and Establishment Census-1997
Statistical Reports Series**



**Final Results
Population Report
Qalqiliya Governorate**

May, 1999

PAGE NUMBERS OF ENGLISH TEXT ARE PRINTED IN SQUARE BRACKETS.
TABLES ARE PRINTED IN THE ARABIC ORDER (FROM RIGHT TO LEFT).

© May, 1999

All Rights Reserved.

Suggested Citation:

Palestinian Central Bureau of Statistics, 1999. *Population, Housing and Establishment Census -1997, Final Results- Population Report – Qalqiliya Governorate, First Part Ramallah-Palestine.*

All correspondence should be directed to:

Department of user services
Palestinian Central Bureau of Statistics
P.O.Box 1647, Ramallah, Palestine.

Tel: 972-2-2986340
E-mail: diwan@pcbs.pna.org

Fax: 972-2-2986343
web-site: <http://www.pcbs.org>

Unofficial Translation

Unofficial Translation

**A Word from H.E. Yaser Arafat
President of the Palestinian National Authority**

The official statistics system is one of the basic pillars of the civic society in any country. We have, thus, paid special attention to laying solid foundations for this system in the Palestinian society. We have raised and allocated local and international resources to lay well balanced bases for the Palestinian statistical system in parallel with the task of achieving the Palestinian political and socio – economic independence. In acknowledging and stressing the importance of setting up a modern central statistical bureau capable of collecting, compiling and disseminating statistical data in accordance with the international standards and recommendations, we included the establishment, funding and creation of the enabling atmosphere for the success of the system among our top personal and official priorities.

It pleases us to present the findings of the first Population, Housing and Establishment Census that was successfully planned, implemented underwent various dissemination processes by Palestinian hands. Our independent Palestinian decision to carry out the project came in response to our awareness of the crucial need for building a Palestinian statistical system, as part of our rights to sovereignty and complete independence. We are very confident that the findings of the Population, Housing and Establishment Census-1997 shall be utilized in enhancing our efforts aiming to provide the enabling environment for achieving the complete Palestinian sovereignty as well as to optimally utilize and allocate available resources in a way that ensures balanced development.

In view of the importance of the project findings in enhancing our liberation, independence and state building, we issued presidential directives (in the session of the Palestinian cabinet held on January 16th 1998) requiring all ministries and governmental agencies to make optimal utilization of the findings, including revising their plans and program based on the results of this project.

The implementation of the Population, Housing and Establishment Census- 1997 and the derivation of its findings crowns our march for the informatic independence launched in 1993 when issued by our directives for the establishment of the Palestinian Central Bureau of Statistics. The success of the census would have been impossible, without the dedication and commitment of the national team we established for following up and supervising the implementation of this highly pivotal project. The census national team, comprised of senior PNA officials including ministers, deputy ministers, and director generals representing the Palestinian government, as well as many thousands of our Palestinian people who worked hard day and night to ensure the availability of the enabling conditions for the successful implementation of the census. It is my pleasure, in this respect, to express my deep gratitude to the national director of the project, Dr. Hasan Abu Libdeh, whose distinguished management, characterized with high efficiency and continuous follow up and supervision, has played a crucial role in achieving solid and reliable results. We extend our thanks to Mr. Mahmoud Jaradat, the executive director of the project, for his high sense of responsibility in managing and following up the implementation of the activities.

The cooperation of our people with the census national team in voluntarily providing complete needed data reflects the distinguished determination of the various groups of our Palestinian people to take part in building our homeland.

The international community has paid serious attention to this national exercise. Such attention came in different forms including the generous support provided by a number of UN organizations and friendly countries. The United Nations Population Fund (UNFPA) allocated an essential part of its resources and technical expertise in the planning and implementation phases. The United Nations Statistical Office and the Technical Support Team resident in Amman took part in bringing success to the activities of the census including offering all possible technical consultancy. Likewise, the Governments of Great Britain, Switzerland and Norway provided serious financial contributions.

We express our sincere gratitude to the various parties that contributed to the funding of the activities of this crucial event as well as to those who provided technical expertise to ensure carrying out the census in accordance with international standards and scientific criteria.

Of course, I can not but extend my thanks and appreciation to the PCBS family and all members of the census national team. I am very proud of their hard work, persistence and dedication.

Yasser Arafat
President of the Executive Committee of the Palestine
Liberation Organization
President of the Palestinian National Authority
President of the Higher Committee of the Population,
Housing and Establishment Census 1997

Acknowledgement

We proudly celebrate the occasion of releasing the final results of the first Population, Housing and Establishment Census-1997, in less than a year from being implemented. It would be impossible for this achievement to emerge without the remarkable integration of all **Palestinian people**, by which all chances of success were provided to carry out this sovereignty exercise. Accordingly, the Census National Team is mostly grateful for their gigantic cooperation in this process.

The Census National Team is honored to present special appreciation and gratitude to his excellency President **Yaser Arafat**, for providing all the official, moral and financial support since his generous adoption of the idea since 1993 in Tunisia. The Census National Team highly appreciates Mr. President's faith and trust in the team's capabilities to implement this project during extremely complicated circumstances.

Both legislative and executive authorities, in addition to public and private sectors, were distinguishably supportive throughout the census stages.

Many thanks to the **Palestinian Legislative Council, PNA Leadership, Cabinet, Ministers, Ministries, Governmental Institutions, Governors, Palestinian Security Institutions, Members of Census National Committee, Publicity Campaign Regional Committees and Sub-Committees, Coordination Committee, Governorate Sub-Committees, Women Support Committees, Census Executive Committee, Central and Sub-Operations Rooms, and Other Parties** for harmonizing their efforts conducive to provide all opportunities of success.

PCBS family is proudly satisfied to be part of this historic era and to merit the confidence of both Palestinian leadership and people, to lead this marvelous task. PCBS will continuously be committed to endless exerted contributions to complete the Palestinian statistical sovereignty.

Acknowledgment

The successful implementation of the census would not have been possible without the financial and technical assistance provided by the following donors: -

- United Nation Population Fund UNFPA, through united Nation Statistical Division (UNSD), Department of Economic and Social Information and Policy Analysis (DESIPA), Country Support Team Amman (CST) and United Nation Development Program (UNDP) in Jerusalem
- The British Government through Department for International Development (DFID)
- The Swiss Government through Swiss Development Cooperation (SDC)
- The Norwegian Government through Agency for Development Cooperation (NORAD)
- The World Bank Through Palestinian Economic Council for Development And Reconstruction (PECDAR).

Palestine National Authority (PNA), Census National Team, and Palestinian Central Bureau of Statistics acknowledge the assistance of these donor countries and agencies.

The printing of Census reports is made possible by a generous contribution from British Government through the Department for International Development (DFID).

Preface

Censuses of Population, Housing, or Establishments are crucial undertakings in the life of any official statistical system. The United Nations recommends the implementation of Population censuses every 5 or 10 years to obtain a comprehensive set of data about population size, composition and characteristics. Such data are essential for economic and social development.

Upon launching of the peace process between the Arab countries and Israel, the Palestine Liberation Organization, PLO, has given highest priority to making available the needed data for establishing national plans of actions for rebuilding the country, especially the economic, social, cultural and service sectors in the Palestinian Territory. The PLO has recognized that the available gap in the needed statistics for planning will only be filled through the implementation of a population and housing census. The census will be a proper vehicle for providing various ministries and institutions with crucially needed data for effective planning and for the integration of demographic indicators into the overall development planning process.

Our efforts in planning for carrying out the census, which have started in the fall of 1993 have culminated in the issuance of a presidential decree (June 5, 1997) on conducting the Population, Housing, and Establishment Census at the end of 1997 in the Palestinian Territory. The Palestinian Central Bureau of Statistics was entrusted through that decree to lead the implementation of this strategic exercise.

The census covered all of the Palestinian Territory except those parts of Jerusalem, which were annexed by Israel in 1967. The Israeli authorities have conducted an extensive campaign against our teams in Jerusalem, including the arrest of scores of fieldworkers, declaring those areas as closed military areas, and passing a law outlawing census activities in Jerusalem, thus preventing the Palestinian side from exercising its legitimate rights in Jerusalem, and the right to collect statistical information about the Palestinians of Jerusalem.

This report summarizes the main results of the census in this field, more reports are being prepared to cover other topical aspects as well as other geographical areas. Of course, the exhaustion of all areas covered by the census will take along time, however, we count on the interests of various users to help us release all results in record time. In the meantime, we welcome any suggestions from users on further utilization of these data.

May, 1999

**Hasan Abu-Libdeh, Ph.D.
President**

Important Remarks

1- The detailed tables published in this report and addressing all essential characteristics are related to the final result of the population actually enumerated in December 10th – 24th 1997. However, Likewise, the results do not include the estimates of not enumerated population based on the findings of the post enumeration study, i.e. 2,739 persons.

2- The administrative classifications of the Ministry of Local Government were used in the 1997 census. These classifications divided the Palestinian Territory into 14 governorates in addition to 2 districts.

The governorates are Jenin, Tulkarm, Qlaqiliya, Nablus, Ramallah and Al-Bireh, Jericho, Jerusalem, Bethlehem, Hebron, North Gaza, Gaza, Deir Al-Balah, Khan Yunis, and Rafah.

The two districts are Tubas and Salfit.

3- Occupation and economic activity were coded based on the manuals developed by the PCBS in accordance with international standards, except for the relation between the occupation and the educational attainment (level) (the highest successfully completed academic qualification) for the second and third groups. It was agreed to make the educational attainment (level) of the professionals “diploma and higher”. As for assistant professionals, it was allowed to make their educational level “elementary and higher”. This is due to the fact that such cases are prevailing in the Palestinian Territory.

4- The occupation category “Legislators and senior administrators and managers” includes those currently or previously employed as legislators, senior governmental administrators and managers, traditional officials, mayors and senior administrators and managers in the political parties and organizations, workers unions, and humanitarian organizations. This category includes also chairmen of joint administration or consolidated institutions including general managers, production managers or directors of operations departments, irrespective of whether they are owners or employed in such institutions.

Table of Contents

<u>Subject</u>	<u>Page</u>
A Word from H.E. Yaser Arafat President of the Palestinian National Authority	
Acknowledgement	
Preface	
Important Remarks	
Table of Contents	
List of Tables	
Chapter One: General Background	[19]
1.1 Census definition	[19]
1.2 Objectives of the Census	[19]
1.3 Census Organizational Structure	[20]
1.4 Enumeration Technique	[21]
1.5 Census Coverage	[21]
1.6 Reference date	[21]
1.7 Enumeration period	[22]
1.8 Census Stages	[22]
1.9 Data Quality Control Mechanism	[24]
Chapter Two: Basic definitions and concepts	[25]
2.1 Geographical, administrative and statistical divisions	[25]
2.2 General definitions	[25]
2.3 Basic definitions of the individual and households characteristic	[28]
Chapter Three: Final Results	[39]
Tables	45

List of Tables

Table	<u>page</u>
Table 1: Total Population by Type of Locality and Sex	45
Table 2: Native (Inside Palestinian Territory) and Foreign Born Palestinian Population by Age Groups in Years and Sex	46
Table 3: Palestinian Population Born Inside Palestinian Territory by Governorate, Sex and Age Groups in Years	47
Table 4: Households by Household Size and Nationality of Head of Household	50
Table 5: Population (12 Years and Over) in Palestinian Households, by Relationship to Head of Household, Marital Status and Sex, and Number of Institutional Population	51
Table 6: Palestinian Population in Households and Institutions by Age Groups in Years, Sex, Household Type and Type of Locality	52
Table 7: Palestinian Households and Population in Households by Size, type of Household and Type of Locality	58
Table 8: Heads of Palestinian Households by Age Groups in Years and Sex, and Other Households Members by Age Groups in Years and Relationship to Head of Household	61
Table 9: Palestinian Households and Population in Household by Household Size, Number of Members Under 15 Years and Type of Locality	78
Table 10: Palestinian Households and Population by Sex, Household Type, Number of Persons 60 Years and Over, Household Size and Type of Locality	81
Table 11: Population by Age Groups in Years, Sex and Nationality	84
Table 12: Population by Single Years of Age, Sex and Type of Locality	86
Table 13: Palestinian Population by Locality, Sex and Age Groups in Years	91
Table 14: Palestinian Population (12 Years and Over) by Age Groups in Years, Sex, Marital Status and Type of Locality	94
Table 15: Palestinian Population (12 Years and Over) by Locality, Sex and Marital Status	100
Table 16: Palestinian Population Ever Married by Current Age Groups in Years, Sex, Age at First Marriage and Type of Locality	102
Table 17: Palestinian Population by Age Groups in Years, Sex and Religion	108
Table 18: Palestinian Population (10 Years and Over) by Locality, Sex and Educational Attainment	109
Table 19: Palestinian Population (10 Years and Over) by Locality, Sex and Activity Status.	114
Table 20: Palestinian Population by Refugee Status, Type of Locality and Sex	119
Table 21: Palestinian Population by Age Groups in Years, Sex, Refugee Status and Type of Locality	120
Table 22: Palestinian Households and Members by Locality and Household Size	123
Table 23: Ever Married Palestinian Women (12 Years and Over) by Age in Years, Number of Children Ever Born Alive by Sex and Type of Locality	125
Table 24: Ever Married Palestinian Women (12 Years and Over) by Age in Years, Number of Children Still Alive by Sex, and Type of Locality	128
Table 25: Ever Married Palestinian Women (12 Years and Over) by Duration of Marriage in Years, Number of Children Ever Born Alive by Sex and Type of Locality	131
Table 26 Ever Married Palestinian Women (12 Years and Over) by Duration of Marriage in Years, Number of Children Still Alive by Sex and Type of Locality	134
Table 27: Ever Married Palestinian Women (12 - 59) Years by Educational Attainment, Age Groups in Years, Number of Births Ever Born Alive by Sex Within the 12 Months Preceding the Census and Type of Locality	137
Table 28: Ever Married Palestinian Women (12 - 59) Years by Age Groups in Years, Number of Births Ever Born Alive in 12 Months Preceding the Census, Number of Births Still Alive, Number of Deaths Among these Live Births and Type of Locality	146

Table 29: Palestinian Population (5 Years and Over) by Age in Years, Sex, Educational Attendance and Type of Locality	149
Table 30: Palestinian Population (5 Years and Over) by Educational Attendance, Sex, Age and Type of Locality	152
Table 31: Palestinian Population (10 Years and Over) by Years of Schooling Completed, Sex, Age and Type of Locality	155
Table 32: Palestinian Population (10 Years and Over) by Age, Sex, Literacy and Type of Locality	161
Table 33: Palestinian Population (10 Years and Over) Currently at School by Educational Attainment, Sex, Age and Type of Locality	163
Table 34: Palestinian Population (10 Years and Over) Not Currently at School by Educational Attainment, Sex, Age and Type of Locality	166
Table 35: Palestinian Population Completed Associate Diploma and Above by Specialization (Program), Sex, Age and Type of Locality	169
Table 36: Palestinian Population (10 Years and Over) by Place of Study, Sex, Qualification and Type of Locality	178
Table 37: Palestinian Population 10 Years and Over by Age Groups in Years, Sex, Activity Status and Type of Locality	184
Table 38: Palestinian Population 10 Years and Over by Years of Schooling, Age Groups in Years, Activity Status, Sex and Type of Locality	187
Table 39: Palestinian Population 10 Years and Over by Marital Status, Age Groups in Years, Activity Status, Sex and Type of Locality	199
Table 40: Employed and Unemployed Ever Worked Palestinian Population 10 Years and Over by Sex, Marital Status, Age Groups in Years, Employment Status and Type of Locality	211
Table 41: Employed and Unemployed Ever Worked Palestinian Population 10 Years and Over by Sex, Age Groups in Years, Employment Status and Type of Locality	232
Table 42: Employed and Unemployed Ever Worked Palestinian Population 10 Years and Over by Sex, Age Groups in Years, Main Occupation and Type of Locality	235
Table 43: Employed and Unemployed Ever Worked Palestinian Population 10 Years and Over by Sex, Marital Status, Age Groups in Years and Main Occupation	238
Table 44: Employed and Unemployed Ever Worked Palestinian Population 10 Years and Over by Sex , Place of Work, Main Occupation and Employment Status	245
Table 45: Employed and Unemployed Ever Worked Palestinian Population 10 Years and Over by Sex, Educational Attainment, Age Groups in Years and Main Occupation	257
Table 46: Employed and Unemployed Ever Worked Palestinian Population 10 Years and Over by Age Groups in Years, Sex and Economic Activity	266
Table 47: Employed and Unemployed Ever Worked Palestinian Population 10 Years and Over by Sex, Economic Activity and Employment Status	269
Table 48: Employed and Unemployed Ever Worked Palestinian Population 10 Years and Over by Sex, Educational Attainment, Age Groups in Years and Economic Activity	272

Table 49: Employed and Unemployed Ever Worked Palestinian Population 15 Years and Over by Economic Activity, Sex and Main Occupation	281
Table 50: Employed and Unemployed Ever Worked Palestinian Population 15 Years and Over by Economic Activity, Sex and Sector	284
Table 51: Employed Palestinian Population 10 Years and Over by Main Occupation, Sex, Age Groups in Years and Type of Locality	287
Table 52: Employed Palestinian Population 10 Years and Over by Economic Activity, Sex, Age Groups in Years and Type of Locality	296
Table 53: Employed Palestinian Population 10 Years and Over by Age Groups in Years, Sex and Employment Status	305
Table 54: Employed Palestinian Population 15 Years and Over by Economic Activity, Sex and Sector	308
Table 55: Unemployed Palestinian Population 10 Years and Over by Sex, Age Groups in Years, Years of Schooling and Type of Locality	311
Table 56: Unemployed Palestinian Population 10 Years and Over by Sex, Age Groups in Years, Marital Status and Type of Locality	314
Table 57: Unemployed Ever Worked Palestinian Population 10 Years and Over by Sex, Age Groups in Years and Main Occupation	317
Table 58: Unemployed Ever Worked Palestinian Population 15 Years and Over by Economic Activity, Sex and Sector	318
Table 59: Unemployed Ever Worked Palestinian Population 10 Years and Over by Sex, Age Groups in Years and Employment Status	321
Table 60: Palestinian Population 10 Years and Over Not Economically Active by Age Groups in Years, Sex and Reason for Not Active	322
Table 61: Palestinian Population 10 Years and Over Not Economically Active by Sex, Age Groups in Years, Years of Schooling and Type of Locality	324
Table 62: Palestinian Households and Population in Households by Size of Household and Number of Economically Active Members	327
Table 63: Palestinian Households by Size, Number of Unemployed Members and Dependent Under 15 Years in Households	328
Table 64: Heads of Palestinian Households 10 Years and Over by Age Groups in Years, Sex and Activity Status	329
Table 65: Employed and Unemployed Ever Worked Palestinian Heads of Households 15 Years of Age and Over by Economic Activity, Sex and Employment Status	330
Table 66: Foreign-Born Palestinian Population by Country of Birth, Sex and Age Groups in Years	333
Table 67: Foreign-Born Palestinian Population (12 Years and Over) by Age Groups in Years, Sex and Marital Status	335
Table 68: Foreign-Born Palestinian Population 10 Years and Over by Educational Attainment, Sex and Age Groups in Years	337
Table 69: Foreign-Born Palestinian Population 10 Years and Over by Sex, Age Groups in Years and Activity Status	338
Table 70: Foreign-Born Palestinian Population 10 Years and Over Employed and Unemployed Ever Worked by Main Occupation, Sex and Age Groups in Years	339

Table 71: Palestinian Population with Disability by Age Groups in Years, Sex, Type of Disability and Type of Locality	342
Table 72: Palestinian Households with One or More Persons with Disability by Type of Locality, Type and Size of Household	351
Table 73: Palestinian Population 12 Years and Over with Disability by Marital Status, Age Groups in Years, Sex and Type of Disability	352
Table 74: Palestinian Population with Disability by Cause, Type of Disability, Age Groups in Years and Sex	366
Table 75: Palestinian Population 5 - 24 Years with Disability by Educational Attendance, Age Groups in Years, Sex, Type of Disability and Type of Locality	386
Table 76: Palestinian Population 10 Years and Over with Disability by Educational Attainment, Age Groups in Years, Sex, and Type of Disability	392
Table 77: Palestinian Population 10 Years and Over with Disability by Activity Status, Sex, Type of Disability and Type of Locality	400
Table 78: Employed and Unemployed Ever Worked Palestinian Population 10 Years and Over with Disability by Main Occupation, Sex, and Type of Disability	406
Table 79: Palestinian Population with Disability by Refugee Status, Sex, Type of Disability and Type of Locality	409

Chapter One

General Background

The Population, Housing and Establishment Census -1997 is the largest statistical project ever conducted in the Palestinian Territory. The Palestinian Central Bureau of Statistics (PCBS) started preparing for implementing this pivotal project in the eve of 1993, and it was actually carried out throughout the period starting from the early beginnings of September 1997 until the eve of that year. This chapter provides a brief overview of the Census importance, objectives, Census organizational structure, coverage, reference date, stages, data quality control mechanisms.

1.1. Census Definition:

Population Census

The process of collection, classification, processing, analysis, assessment, dissemination of statistical data on the number of population and their distribution by basic demographic and socio-economic characteristics in a specific reference period within the boundaries of a specific geographic area.

A population Census is based on the following:

1. De-facto enumeration: based on the enumeration of individuals according to their existence in the area of enumeration at Census reference date, regardless of their usual place of residence.
2. De-jure enumeration: the enumeration of individuals according to their usual place of residence, regardless of their existence at the Census reference date.

For this Census, we adopted the de-facto approach with some exceptions.

1.2 Objectives of the Census:

The main objectives of the Census are as follows:

1. Provide a basic set of updated and reliable data on the population, housing, economic establishments, and agricultural holdings with emphasis on identifying the size, distribution, and the basic socio - economic and demographic characteristics of the households and individuals. This involves providing data on buildings characteristics and housing conditions along with the basic means available to the household and the agricultural holdings, in addition to a basic set on buildings and economic establishments.
2. Develop special standards, definitions and manuals for the statistical activities in the Palestinian Territory.
3. Enhance and support the national building capacities and the PCBS ability to conduct periodic Censuses and surveys. This involves timely and cost effective planning, data collection, data processing, data dissemination, and the use of related characteristics (population, building, housing units, and establishments characteristics). Quality and meeting various needs should be highly emphasized.
4. Create a comprehensive database to function as a basic reference for the basic information systems including the compilation and updating of central records and registers including the population register, the buildings and housing units register, the detailed addresses register, the establishments register and the agricultural holdings register.

1.3 Census Organizational Structure:

Because of the importance of the Census project, which is considered the largest statistical operation that has been implemented in the Palestinian Territory, it was necessary to have an administrative organization for the census national team that secures complete controls over administrative technical and field work operations. The number of individuals who worked in the project was 6733. This number does not include the volunteers who participated in the publicity campaign, beside members of emergency committees, women committees and security committees

Census organization structure

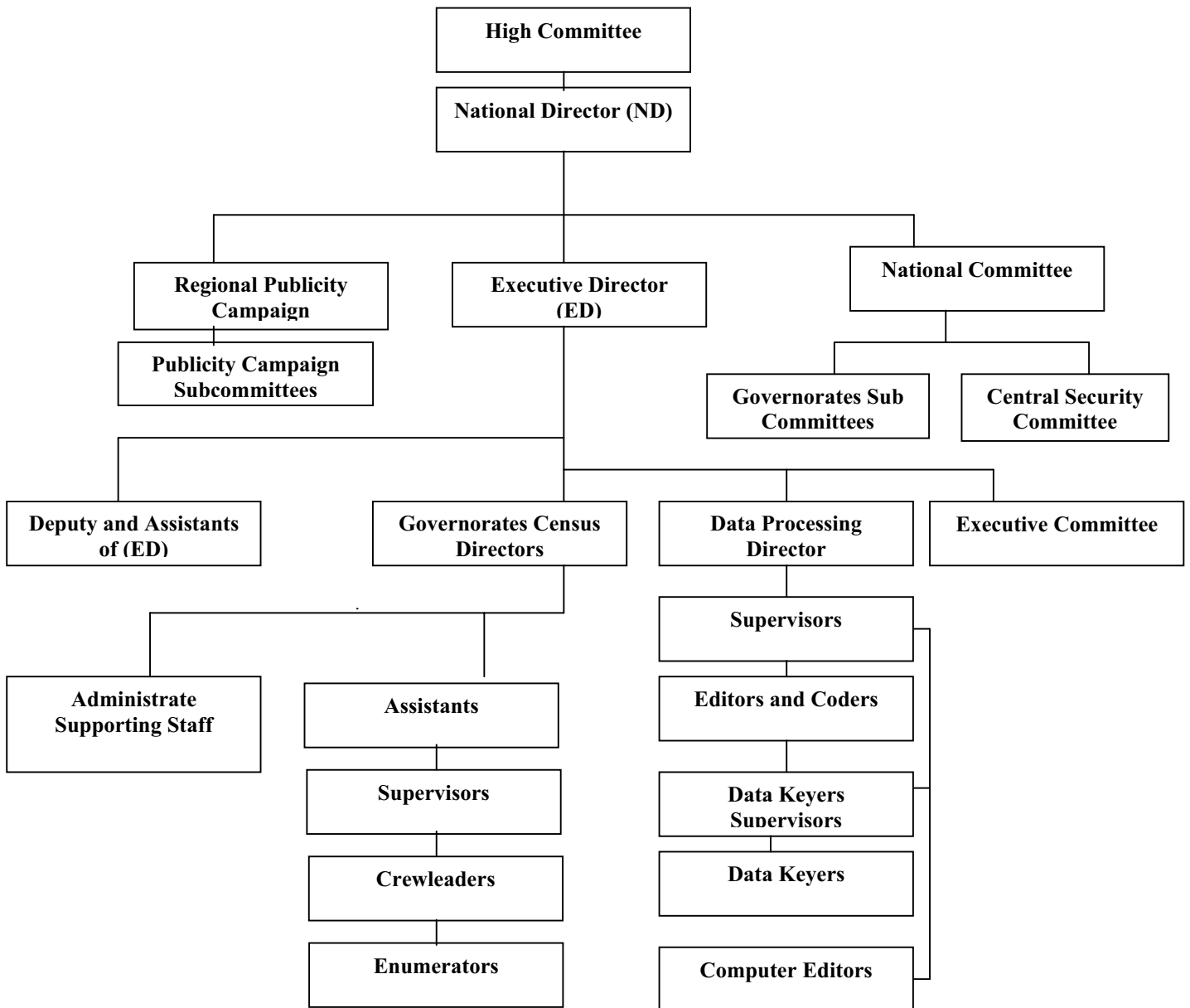

1.4 Enumeration Technique:

The enumeration technique was based on direct interviewing of respondents in completing the questionnaires designated for collecting statistical data on the individuals, households, buildings, housing units and establishments. All of these categories underwent comprehensive enumeration, i.e. the operations were not based on any sampling. In addition, the instructions given to the fieldwork teams stressed the importance of returning more than once to absent households to ensure completing data from eligible persons. Field work officials used to play active roles in addressing non- response cases by providing the household with the necessary explanations to alleviate their fears or through public and official related ceremonies.

A post – enumeration study was conducted on 4% of the enumeration areas to check and examine under coverage of households and individuals. This study was conducted during the first half of January 1998.

1.5. Census Coverage:

As mentioned before, the De-facto enumeration was adopted in the Census, with some exceptions. Thus, the categories that underwent enumeration are as follows:

The Categories that underwent complete data collection are:

1. All persons present in the Palestinian Territory on the reference date, irrespective of nationality, purpose of stay and place of residence in the Palestinian Territory.
2. All Palestinians temporarily living abroad (for less than one year prior to the night of the reference date) and who have a usual place of residence in the Palestinian Territory. Those persons are enumerated as part of their households.
3. All Palestinians studying abroad irrespective of the study period and the period of stay abroad along with all Palestinian detainees in the Israeli jails regardless of the detention period.

Palestinians abroad:

This category includes Palestinians who have lived abroad for more than one year but who, nevertheless, have a usual place of residence in the Palestinian Territory and have identity cards (except for students and detainees enumerated in the previous category) irrespective of the purpose of their stay abroad. This report does not include any data about this category.

1.6 Reference date:

The reference date refers to the moment in which the Census data are based. Normally, it refers to the midnight of the day preceeding the reference period. Thus, the findings of the Census relate to that night. The midnight of December 9–10th 1997 was adopted as the reference date of the Census.

However, this does not mean that all data relate to the reference date of the Census, taking into account that the reference period for some characteristics refers to periods prior to the reference date of the Census operations. This applies to economic characteristics, births and deaths data. In general, most of the other data relate to the reference date including age, marital status, place of residence, educational attainment level, ...etc.

1.7 Enumeration period:

As for the enumeration period, it refers to the span of time in between the commencement of fieldwork and the completion of all questionnaires. The period between December 10th 1997 and December 24th was adopted as the enumeration period of the census.

1.8 Census Stages:

The Census was conducted in three basic stages:

1.8.1 Census Preparatory Stage:

The initial preparatory activities of the 1997 census were launched at the end of 1993 by the preparation of the project document, census budget, and then the recruitment of census core staff who first thoroughly reviewed the international experiences and UN recommendations in relation to Population and Housing Censuses.

Afterwards, the census core team initiated the process of coordinating with governmental and non-governmental insinuations to identify their needs of the census data. The coordination resulted in national consensus about the priorities in relation to the necessary variables and indicators that were crucial to the Palestinian development process. Also, special coordination and consultation with the United Nations Population fund (UNFPA) were conducted from the beginning of this stage to ensure the support of this organization to the census various activities.

This stage witnessed the implementation of a pre-test that covered 15 Enumeration Areas in March 1996, and a pilot census that covered 36 Enumeration Areas, which was conducted in December 1996. These two census' tests led to positive amendments to census plans and procedures.

At this stage, an administrative classification manual was prepared along with complete updated maps for all Palestinian localities. Each locality was divided into small Enumeration Areas each with an average size of 150 housing unit.

Presidential decrees on the implementation of the census and the formation of the census different committees were issued on June 6th 1997.

Then, census questionnaires and manuals were finalized and printed; sources of fieldworkers were determined; preparation of archive and storage room was set; and finally the distribution of census required materials to census field offices. This stage was accomplished by September 4th, 1997.

1.8.2. Implementation stage (field work stage):

This stage started on September 6th 1997 and lasted until January 15th 1998. It commenced with the selection and training of field workers including Census governorate directors, supervisors, crew leaders and enumerators. The main activities of this stage tackled the delineation of enumeration areas in the period between October 1st 1997 and October 14th 1997; the marking and listing of buildings, housing units and establishments in the period between October 30th 1997 and November 23rd 1997; the population count (enumeration) in the period between December 10th 1997 and December 24th 1997; the implementation of the post enumeration study in the period between January 6th 1998 and January 15th 1997; the derivation of the preliminary findings in the period between December 31st 1997 and January 4th 1998; and the delivery and reception of questionnaires and records as well as storing them in the main office in the period between December 29th 1997 and January 4th 1998.

1.8.3. Data processing and preparation reports stage:

This stage started on January 5th 1998. The main activities of this stage tackled the editing, coding, verification, data entry, and verification of computerized data for all questionnaires. Other pertinent activities included the application of data quality control techniques after the derivation of electronic lists for exceptional and inconsistent cases. In addition, this stage involved the preparation of the different statistical reports at all geographic levels.

1.9 Data quality and control mechanism:

The purpose of this mechanism was to obtain reliable set of data through the adoption of procedures that would prevent possible errors, avoid the causes of possible inconsistencies, and then the identification and correction of these errors or inconsistencies.

The data quality and control mechanism was adopted in all of census stages.

1.9.1 Data quality and control mechanism in the preparatory stage:

This stage involved the formulation of census definitions and instructions in a way that would best suit the questionnaires and permit a reliable and consistent completion of census questionnaires.

An administrative classification manual was prepared for all Palestinian localities. Detailed maps were prepared for each locality and each Enumeration Area in the locality, in addition to proper distribution of fieldworkers to ensure full coverage of all buildings, housing units, households, and establishments.

Special forms were designed to allow for close follow up on daily production, coverage, and data quality.

Enough attention was paid to the listing of special groups like Bedouins, people passing through passages, and persons living in institutional households.

A mechanism was developed for checking coverage through the implementation of a Post Enumeration Study.

In addition, a special mechanism was adopted in storing census questionnaires to ensure safe storage and fast retrieval of questionnaires during the census data processing stage.

1.9.2 Data quality and control mechanisms in the implementation stage:

Special attention was given to the selection of census fieldworkers and unemployed intermediate college or university graduates were recruited. Each fieldworker was assigned to an Enumeration Area located in his or her locality since it's easier to identify all buildings, establishments, and households, as well as to avoid possible disruption in census activities in case of complete or partial closure of the Palestinian Territory from Israeli Authorities.

Training programs and plans were carefully designed in advance. The first stage was to train census directors, who then trained census supervisors, and who then trained census crew leaders and enumerators. Identical videotapes were used in every training stage to ensure presenting census definitions and instructions to all trainees in a unified way.

After each training stage, a unified evaluation examination was conducted and the best fieldworkers were selected.

In the fieldwork activity, every supervisor was responsible for 5 crew leaders and every crew leader was responsible for 5 enumerators.

As for the enumeration technique, the direct interviewing technique was solely adopted in the enumeration process, where the interviews were conducted with the head of household or another eligible adult.

The completion of basic and identification data, e.g. name, birth date, identity card number was based on official identification documents. A “reminder ” questionnaire was distributed to all households before the actual enumeration started. The purpose of such practice was to remind the households and individuals that the actual enumeration would be conducted on a certain date and to make sure that the most basic information needed would be available on that date.

Clear and definite instructions were issued to the different levels of field workers to ensure field and office revision of their work and the work of their immediate staff. These instructions focused on revision techniques and error correction mechanisms. These instructions also required the supervisors to personally complete a sample not less than 5% of the questionnaires completed by the crew leaders or enumerators; check the coverage and data quality especially in the early days of work besides the daily office and field revisions. The crew leader re-completed 10% of the household data previously completed by the enumerators. In addition, the crew leader ensured household coverage and data consistency besides directing the enumerator’s attention to the errors some of them made.

Two central operation rooms operated continuously 24 hours a day in PCBS’ main offices in Ramallah & Gaza, respectively. These operation rooms comprised technical staff, administrators, and support staff to respond to the inquiries of the public and meet the urgent needs of the Census staff, e.g. supplies and issuing any general instructions in writing.

A post – enumeration study was conducted on 4% of the enumeration areas to check the coverage rate of individuals and households. A complete re – enumeration was carried out of all households and individuals in the sample enumeration areas.

1.9.3 Data quality control mechanism in the data processing stage:

The Census data processing stage included the office editing, office coding, data entry, and computer editing activities.

A special office and computer editing manual was prepared in advance, which included all possible checks and controls that could be applied on the census data.

All census data processing employees were selected from the best fieldworkers. The data processing stage was conducted centrally, and special training sessions were conducted prior to any of the data processing activities.

Office editing and verification of editing were implemented 100% on all of the census questionnaires.

Office coding and verification of coding were implemented 100% on all of the census questionnaires as well.

At the beginning of census data entry stage, verification was implemented 100% to identify weaknesses among data keyers. At later stages, only a 10% verification on data entry was applied.

The best editors and coders were selected for the computer editing stage.

Chapter Two

Basic Definitions and Concepts

2.1 Geographical, Administrative and Statistical Divisions:

According to current administrative divisions, the Palestinian Territory was divided into two geographic regions: **The West Bank and Gaza Strip**. The West Bank was divided into **9 Governorates and two Districts (Jenin, Tulkarm, Qalqiliya, Nablus, Ramallah & Al-Bireh, Jerusalem, Jericho, Bethlehem, Hebron, and Tubas, Salfit Districts)** while **Gaza Strip** was divided into **5 Governorates (North Gaza, Gaza, Deir Al-Balah, Khan Yunis, Rafah)**.

Locality:

A permanently inhabited place, which has an independent municipal administration or a permanently inhabited, separated place not included within the formal boundaries of another locality

Locality Type:

Localities have been divided into three types: **Urban, Rural, Camps**

Urban: Any locality whose population amounts to 10,000 persons or more. This applies to all governorates/districts centers regardless of their size. Besides, it refers to all localities whose populations vary from 4,000 to 9,999 persons provided they have, at least, four of the following elements: public electricity network, public water network, post office, health center with a full – time physician and a school offering a general secondary education certificate.

Rural: Any locality whose population is less than 4,000 persons or whose population varies from 4,000 to 9,999 persons but lacking four of the aforementioned elements.

Camp: It refers to any locality referred to as a refugee camp and administered by the United Nations Refugees and Work Agency in the Near East (U.N.R.W.A.).

Enumeration Area:

A group of housing units (about 150 housing unit) with clear boundaries on the ground, it may constitute one locality or part of a locality.

2.2 General definitions:

Building:

For the purposes of the Population, Housing and Establishment Census 1997, the building is defined as any fixed construction that is temporarily or permanently erected on the surface of the earth or water. The building is surrounded by four walls or with at least one completed ceiling at the time of the visit, regardless of the construction material and the purpose of construction and utilization at the time of the Census. The building might be utilized for habitation, for work, for both, vacant, closed or under construction at the time of the Census.

Housing Unit:

A building or part of a building constructed for one household only, with one or more independent entrance leading to the public road without passing through another housing unit. The unit might not be constructed for living purposes but found occupied with a household during the enumeration. Likewise, the unit might be utilized for habitation or for work purposes or both purposes. Also, it might be closed, vacant or occupied by one or more households during the Census.

Room:

The housing unit or part of the housing unit surrounded with walls and has a ceiling, provided that its area is not less than 4m². If the area of the glassy balcony equals or surpasses more than 4m² and is used for living purposes, it is considered a room. Likewise, the salon or living room is considered a room. The kitchen, bathroom, paths and toilet are not considered rooms. Areas allocated for animals and poultry along with those used for work purposes, only, are not considered rooms.

Collective households (institutional households):

It refers to the place constructed for the residence of a group of individuals, who live therein and benefit from the services it provides. The collective household, may be comprised one building or more or one housing unit or more. Examples of collective households include hotels, hostels, elderly and orphans homes, psycho-therapy clinics and hospitals, collective households for university students, collective living quarters (camps) at the passages, and housing units of priests and nuns in the monasteries and churches (who do not have other households).

Household:

For the purposes of the Population, Housing and Establishment Census -1997, the household was defined as one person or a group of persons with or without a family relationship, who live in the same housing unit or part of the housing unit, share meals and make joint provision of food and other essentials of living.

In the Census, the household includes:

- A. Household members found in the housing unit in the midnight of the reference date (the night of December 9 – 10th 1997).
- B. Visitors living outside the Palestinian Territory but who spent that night in the housing unit of the household (relatives and non- relatives) as well as visitors from the Palestinian Territory who, as a whole family, spent all of the enumeration period.
- C. Servants and other workers living usually within the household and spent the night of the reference date with the household.
- D. New births born prior to the night of the reference date and still alive, irrespective of whether they were within the household or in the hospital.
- E. Household members who spent the night of the reference date with the household and died after that night.
- F. Household members who usually live in the housing unit but were not available in the midnight of the reference date. This category includes:
 - Household members who spent the night of the reference date with another household inside the Palestinian Territory.
 - Household members working at night in factories, hospitals, airports, ... etc.
 - Individuals who spent the night of the reference date travelling in the public ways inside the Palestinian Territory.
 - Fishers who spent the night of the reference date fishing in the regional waters.
 - Members of internal security forces, presidential security forces, and civil defense forces irrespective of where they spent the night of the reference date.

- Palestinian households' members living usually within the household but who were abroad (for touristic, medical or other purposes) during the night of the reference date, provided their stay does not exceed one year.
- Palestinian households' members living usually within the household but were absent during the night of the reference date due to urgent causes including hospital, prisons, ...etc.
- Palestinian households' members living usually within the households but were absent during the night of the reference date due to their stay in a hotel in the Palestinian Territory.
- Students studying abroad regardless of the length of their stay.
- Household members detained in prisons irrespective of their sentence.

The following categories are excluded from lists of households' members:

- Persons who died before the night of the reference date.
- Persons who were born after the night of the reference date.
- Persons present during the enumeration in elderly homes, orphans homes, psycho-therapy clinics and hospitals, collective households for university students, and other collective households in the Palestinian Territory. Those persons are enumerated in these housing units.
- Students studying in Palestinian universities, institutes and other educational institutions who have places of residence other than the housing units of their households. Those persons are enumerated in these housing units.

Special cases:

- Bedouins are enumerated in the place of their stay in the night of the reference date.
- Palestinians living abroad for more than one year who have Palestinian identification documents and usually live within the household when they return are classified under "Palestinians living abroad" and are not included in the list of household members. As for persons visiting the Palestinian Territory and having Palestinian identification documents, they are not classified under "Palestinians living abroad" if they were enumerated with households they are staying with.

Type of households that underwent enumeration are divided into:

Private Households: The households included in the aforementioned definition of the household.

Collective / Institutional Households: It refers to the households enumerated in the previously mentioned collective households.

Palestinian Household:

It refers to the private household whose head holds the Palestinian nationality. As for non – Palestinian household, it refers to the household whose head holds non – Palestinian nationality irrespective of the nationality of other household members.

Types of Private households:

Private households are divided by composition into the following types:

1. A one–person– household

It refers to the household comprised of one individual.

2. Nuclear household

It refers to the living household comprised of a **couple only; a couple and a son or a daughter** or more; **a male head of a household with a son or a daughter** or more; **a female head of a household with a son or a daughter** or more. It is worthy to note that no other relatives or non – relatives live with this household.

3. Extended household

It refers to the household comprised of one or more nuclear households **with one or more relatives** yet **no other non – relatives** live with this household. It might be comprised of two or more related but not married persons. To be brief, it must be comprised of a head of a household and a minimum of one relative member (other than a spouse or a child). However, it **does not include any non – relative members**.

4. Composite household

It refers to the household comprised of one or more nuclear households **with one or more relatives** related to the head of the household and a minimum of **one non- relative member**. It might be comprised of two or more unrelated and not married persons. To be brief, it must be comprised of a head of a household and a minimum of one non- relative member irrespective of the other household members.

Average household size:

It refers to the average number of private household members calculated through dividing the total number of members for a certain category by the number of households for that particular category.

2.3 Basic definitions of the individuals and households characteristics:

Head of the household:

It refers to the person who usually lives within the household and is considered as the head of the household by its other members. Often, he \ she is the main decision-maker and responsible for financial support and economic welfare of the household.

Relationship to the head of the household:

It refers to the type of relationship to the head of the household and is normally classified as follows:

Head of the household, Spouse, Son/ daughter, Father / mother, Brother / sister, Grandfather/ grandmother, Grand–child, Son/ daughter in law, Other relatives, Others.

Sex:

It is divided into Male and Female.

Date of Birth:

It refers to the date in which the person was born. It is normally comprised of three cells: day, month and year according to the official identification documents such as the birth certificate, passport, ...etc.

Age in completed years:

Age is defined as the temporal span extending from the birth date until the reference date of the Census, expressed by years without any attention to the days and months (completed years).

Original nationality:

It refers to the political identity of the individuals. As for Palestinians with other nationalities, they are considered Palestinian nationals.

Religion:

It refers to the spiritual belief of the person, which is divided into Muslim, Christian, Other.

Mother's usual place of residence (place of birth):

It refers to the usual place of residence of the mother when the person was born.

Usual place of residence:

It refers to the name of the locality in which the person spends most of his time during the year (lived there six months and above), irrespective of whether it is the person's same place of existence during the Census, or the place in which he works and performs related activities or the place in which his original household is based or not.

Duration of residence:

It refers to the duration the person's stay in the current place of residence in which the person lived until the date of the Census, in completed years without any attention to the months or days.

Previous usual place of residence:

It refers to the place (if existing) where the person stayed for a minimum of six months before he moved to the current usual place of residence.

Reasons of changing previous place of residence:

It refers to the reasons that caused the person to change the previous usual place of residence and move to the current usual place of residence. The reasons are classified as follows:

- 1. Work:** This reason means that the reason that caused the person to move to the current place of residence was either to seek work or a change in the place of work.
- 2. Study:** This reason means that the reason that caused the person to move to the current place of residence was to continue his \ her studies.
- 3. Marriage:** This reason means that marriage was the reason that caused the person to move to the current place of residence.
- 4. Companionship (accompany):** This reason means that the reason that caused the person to move to the current usual place of residence is accompanying one of the household members or moving to live with the household or a household member. This applies to the spouse and children of the head of the household who accompany him \ her or move to live with him \ her for any reasons (other than obligatory migration).
- 5. Compulsory Migration:** This applies to cases in which the person was obliged to leave his\her previous place of residence and move to the current usual place of residence due to

compulsory migration during war, irrespective of age. This applies to deportees and their families as well as detainees in the Israeli prisons

- 6. Other:** This category refers to any causes other than any of the aforementioned, e.g. moving to a new housing unit in another locality or returning to the country.

Refugee status:

This status relates to the Palestinians who were forced to leave their land in the Palestinian Territory occupied by Israel in 1948. It applies to their male sons and grandchildren. Every Palestinian falls under one of the following categories:

- 1. Registered Refugees:** It applies to registered refugees holding refugee registration cards issued by UNRWA.
- 2. Non-Registered Refugees:** It applies to unregistered refugees who do not hold refugee registration cards issued by UNRWA.
- 3. Non-Refugee:** It applies to any Palestinian not categorized under any of the two aforementioned statuses.

Types of Disability:

The disabled is defined as the person suffering from a clear and evident weakness in performing certain activities due to continuous difficulties emanating from a physical, mental or health state that lasted for more than six months. Disabilities resulting from a bone break or a disease lasting for less than six months are not considered disabilities that are classified as follows:

- 1. Seeing (visual):** It includes blind and one-eyed persons and any persons suffering from clear sight weaknesses even after using special devices, provided they do not suffer from any other disabilities.
- 2. Hearing (auditory):** It includes deaf persons and any persons suffering from clear auditory problems even after using special auditory devices, provided they do not suffer from any other disabilities.
- 3. Speaking:** It refers to any person suffering from clear problems in speech. However, persons unable to correctly vocalize some sounds are not considered disabled, provided they do not suffer from any other disabilities.
- 4. Hearing and speaking:** It refers to the person suffering from hearing and speaking disabilities and does not suffer from any other disabilities.
- 5. Moving:** It refers to the person suffering from evident problems in walking, climbing stairs, bending, bowing, kneeling, provided he \ she does not suffer from any other disabilities.
- 6. Grasping:** It refers to persons physically unable to use their fingers in their daily life, provided they do not suffer from any other disabilities.
- 7. Mental:** It refers to mentally disabled persons who do not suffer from any other disabilities.

- 8. Mental and moving:** It refers to the disabled suffering from mental and moving disabilities only, provided he \ she does not suffer from any other disabilities.
- 9. Multiple:** It refers to the disabled suffering from many disabilities other than items 4 & 8. It applies also to persons suffering from complete disabilities.
- 10. Other:** It refers to the disabled not suffering from any of the aforementioned types.

Causes of Disability:

The cause of disability is the main reason that caused the healthy person to be disabled. If the person suffers from more than one disability, the cause of the main disability is highlighted. Causes of disability are classified as follows:

- 1. Disease:** It applies if the disability originates from a certain disease, such as polio.
- 2. Congenital:** It applies if the disability emanates from hereditary or inbred causes.
- 3. Birth Related:** It applies if the disability emanates from causes related to the birth delivery.
- 4. War:** It applies if the disability results from a war injury in the course of any war with the enemy. This applies to the Palestinian Uprising (Intifada).
- 5. Work Injury:** It applies if the disability results from a work injury that took place while performing work.
- 6. Traffic accident:** It applies when the disability results from car accidents, including all types of accidents.
- 7. Other accident:** It applies when the disability results from any other type of accidents, e.g. falling from high places, fire, fire shooting, ...etc. (It should be noted that such a disability is considered a work injury if it took place during work).
- 8. Others:** It applies if the cause of disability is not any of the aforementioned types.

Education statistics data (for persons aged 5 years and above):

Educational attendance:

Attendance means registering the person in any formal education stage irrespective of whether it took the form of continuous attendance or distant learning. Formal education stages include the elementary stage, preparatory stage, (both of which are referred to as the basic stage), secondary stage, and higher education stage (universities, colleges, vocational institutes, ...etc.).

Enrollment categories are as follows:

- 1. Attending:** It applies if the person is currently enrolled in a regular education stage,
- 2. Attended and left:** It applies if the person unsuccessfully left a regular education stage, i.e. without obtaining any degree.
- 3. Attended and graduated:** It applies if the person successfully graduated from a regular education stage and did not enroll in any stage after that.

4. Never attended: It applies if the person is not currently enrolled and was never enrolled in any regular education stage.

Years of schooling completed:

For persons currently attending, attended and left, or successfully graduated, reference shall be made to the successfully completed formal educational years (completed years.) It neither includes drop out years, failure years nor on – going educational year. Educational training courses are not included among the years of regular study.

Educational Attainment and Specialization (program or major) (for persons aged 10 years and over):

Educational attainment:

It refers to the highest successfully completed educational attainment level. The educational level for persons aged 10 years and above is classified as follows:

Illiterate: It applies to persons unable to read or write in any language and who were never awarded a certificate from any formal education system

Can read and write: It applies to persons who are able to read and write without completing any of the educational stages. Such persons are generally able to read and write simple sentences.

Qualification (The highest successfully completed educational attainment):

It refers to the highest educational attainment level (elementary and higher) the person successfully completed. **Elementary** is the educational level for persons who successfully completed the sixth elementary grade. Those who successfully completed the ninth grade shall be classified under the **preparatory** level. Likewise, persons who successfully completed the general secondary certificate examination shall be classified under the **secondary** level. As for the rest of levels, they are as follows: **Associate diploma, bachelor degree (BA/BS), higher diploma, masters degree (MA/MS), doctorate (Ph.D)**

As for the **specialization**, it refers to the name of the subject the person successfully completed. Educational attainment and majors were classified according to the majors and educational levels manual adopted by the PCBS.

Place of study attaining the highest educational attainment:

For persons who completed the elementary stage and above, the place of attaining the highest educational attainment (level) would be one of the following:

- 1. Palestine:** It applies if the place in which the person completed the elementary stage and above is in the Palestinian Territory.
- 2. Arab Countries:** It applies if the place is one of the Arab countries.
- 3. Non – Arab Asian and African Countries:** It applies if the place is a non- Arab country in Asia or Africa (other than the previously called USSR).
- 4. Eastern Europe:** It applies if the place is in Eastern Europe or the previously called USSR.
- 5. Western Europe:** It applies if the place is in Western Europe.
- 6. Northern America:** It applies if the place is the USA or Canada.

7. Latin America: It applies if the place is in Latin or Central America.

8. Other: It applies if the place is Australia or any country not classified in any of the above mentioned.

Relation to Labor Force (for persons aged 10 years and above):

Work:

It refers to the efforts individuals exert in all activities for profit or wage irrespective of whether it was a monthly salary, weekly wage, per diem, per piece, part of the profit, commission...etc. Work also includes unpaid activities in a family farm or business if conducted on a regular basis. Likewise, regular voluntary or charitable activities are classified under work.

Employed:

It refers to the person engaged in a certain productive activity or work, irrespective of whether he \ she was an employer, self employed, wage employed, unpaid family member or other. The employed person is normally classified in one of two categories according to the number of weekly working hours, i.e. 1 – 14 working hours and 15 working hours and above.

Unemployed:

It refers to all persons who did not work at all during the reference period, who were not engaged in a certain work (although they are able to work) and were available for work and actively seeking work during the reference period. Those temporarily absent from work are considered unemployed although they are expected to resume work or ready to return to work upon demand. The unemployed persons are normally divided into two categories: Unemployed ever worked and unemployed never worked.

Activity status:

1. Employed for 1 – 14 hours

It refers to the person (aged 10 years and above) who works or worked for 1 – 14 hours in the week prior to the night of the reference date.

2. Employed for 15 hours and above

It refers to the person (aged 10 years and above) who works or worked for 15 hours in the week prior to the night of the reference period.

3. Unemployed Ever Worked

It refers to the person (aged 10 years and above) who use to work in the past but is currently unemployed irrespective of the reason.

4. Unemployed Never Worked

It refers to the person (aged 10 years and above) who has not worked in the past and throughout his \ her life.

5. Student (Full – time student)

It refers to the person (aged 10 years and above) who is currently continuing his \ her studies in order to obtain certain qualifications, and was not engaged in any work during the reference period. It is worthy to note that homework and hobbies are not classified as work.

6. Housewife

It refers to the unemployed woman who can work but does not seek work and is not enrolled in any formal education program. She is undertaking household work to serve her

household. However, this does not include serving in other houses in return for a wage in cash or in kind, for such an activity is classified under work.

7. Unable to Work

It refers to persons unable to engage in any type of work due to chronic diseases or disabilities. This category includes all persons unable to work due to old age.

8. Not Working and Not Looking for Work

This category applies to persons who can work but are unwilling to work and do not seek work due to having other sources of income, e.g. real estate ...etc.

9. Other

This category applies to cases not falling under any of the aforementioned categories. Examples on such cases include prisoners and persons who can work but are unwilling to work, do not seek work and do not have other sources of income, e.g. sons and daughters not enrolled in schools and for whom none of the previously mentioned cases apply.

Main Occupation:

The main job or type of work performed by the employed person or used to be performed by the unemployed ever worked person. The occupation refers to the activity in which the employee works more than half of his/her working hours or the most frequent job during the last three months prior to the enumeration night.

Economic Activity:

It refers to the type of the main activity initiated in the establishment in which the employed person works or the unemployed person use to work. The main economic activity for persons employed outside the context of establishment is determined by the type of work they perform.

Sector:

It refers to the sector to which the establishment where persons work or used to work, if they are currently unemployed. The sector is categorized as follows:

1. Private national

It refers to cases in which a Palestinian individual or group of individuals possesses a minimum of 51% of the capital of the establishment, in which persons work or used to work.

2. Private foreign

It refers to cases in which a foreign individual or group of individuals possess a minimum of 51% of the capital of the establishment in which persons work or used to work.

3. National Government

It refers to the institutions belonging to the central government, local authorities, and public sector companies.

4. Foreign Government

It refers to the institutions belonging to a foreign government.

5. Non-profit organization (Charitable societies)

It refers to the institutions belonging to the charitable societies and any non-profit non – governmental organizations.

6. UNRWA

It refers to the institutions belonging to the United Nations Relief and Work Agency for the Palestinian Refugees in the Near East (UNRWA).

7. International organization

It refers to the institutions belonging to the United Nations' diplomatic missions or any international or regional organizations other than (UNRWA).

8. Not in establishment (Outside establishments)

It applies when the persons do not work for any institution belonging to the aforementioned sectors.

Employment Status:

It refers to the employment status of the employed or unemployed ever worked persons. The employment status is categorized as follows:

1. Employer

A person who works in an establishment that is totally or partially belonging to him \ her and hires or supervises the work of one or more waged employees. This includes persons operating their projects or contracting companies provided they employ a minimum of one waged employee. Shareholders are not considered employers even if they are working in the public \ public limited liability companies.

2. (Self-employed)

A person who works in an establishment that is totally or partially belonging to him \ her and hires no waged employees. This includes persons engaged independently in a profession or trade.

3. Wage Employee

A person who works for a public or private employer and receives remuneration in wage, salary, commission, tips, piece rates or in kind ...etc. This item includes persons employed in governmental, non – governmental and private institutions along with those employed in a household enterprise in return for a specific remuneration.

4. Unpaid family member

A person who works without pay in an economic enterprise (farm, undertaking ... etc) operated by a related person in the same family.

5. Other

This item refers to any cases not categorized under any of the aforementioned categories, e.g. unpaid work in charitable societies, voluntary work and unpaid child labour.

Place of work:

It refers to the working place of the employed person and the last working place of the unemployed ever worked person. Place of work is classified as follows:

1. At home

It applies if the employee works inside his housing unit. However, it does not apply to cases in which a grocery with its own door (for instance) is close to the housing unit. In this case, the place of work is considered in the same governorate/district.

2. In the same governorate

It applies if the employee works in one of the localities belonging to the same governorate.

3. In other governorate

It applies if the employee works in one of the localities belonging to a different governorate.

4. In Israel

It applies if the employee works in the Palestinian Territory occupied by Israel in 1948.

5. In Settlements

It applies if the employee works in one of the Israeli settlements established in parts of the Palestinian Territory occupied in 1967.

6. Abroad

It applies if the employee works in another country outside the Palestinian Territory.

Marriage data (for persons aged 12 years and above):

Marital Status:

It refers to the marital status of the person aged 12 years and above in the reference date of the Census. The marriage laws, customs and traditions applicable in the country govern the marital status of the individual. The marital status is classified as follows:

1. Never married

It applies if the person aged 12 years and above has not been married (according to customs and traditions applicable in the country).

2. Legally married

It applies if the person-aged 12 years and above has an official marriage document (issued by a competent court) but has not been actually married yet according to customs and traditions applicable in the country.

3. Married

It applies if the person aged 12 years and above is actually and officially married (according to customs and traditions applicable in the country) irrespective of his \ her past marital status as well as of whether the couple were together during the reference date or not.

4. Divorced

The person aged 12 years and above who previously married and legally divorced but was not married again.

5. Widowed

The married person aged 12 years whose marriage was split by the death of the spouse and was not married again.

Age at first marriage in completed years:

It refers to the age of the person in the date of the actual (from traditional viewpoint) first marriage for the ever – married persons. One should note that this item refers to the date of commencement of marriage for those who got married after the date of the enforcement of the marriage document. Thus, age at first marriage refers to the age of the person in the actual marriage date.

Duration of marriage in completed years:

It refers to the time span between the date of the actual (from traditional viewpoint) marriage and the date of the interview for women married once. It refers as well, to the time span between the date of the actual (from traditional viewpoint) marriage and the date of marriage split (by divorce or widowhood) for women married once or more than once.

Live birth:

It refers to any live birth who shouted, cried or showed any signs of live upon delivery, irrespective of whether he died after that or not.

Live birth still alive:

It refers to any live birth up to the date of the reference date, irrespective of whether he lives with the mother or not.

Ever born alive in 12 months preceding the census:

It refers to the number of live birth during the last 12 months. It covers the births between December 10th 1996 and December 9th 1997, irrespective of whether they are still alive or not.

Chapter Three

Final Results

Introduction

Upon the completion of the population enumeration on December 24th 1997, the enumerators and crew leaders carried out a comprehensive office revision and managed to manually derive the preliminary findings in the period between December 25th 1997 and December 28th 1997. They were announced on February 26th 1998. Starting January 1998, several activities were undertaken including editing, coding, data entry, and verification, coupled with consistency and coverage checks to ensure the quality of data and tabulation. The final results were released on November 30th 1998.

1. Final Results on Population

The final results of the overall population enumeration indicate that the number of the total population in Qalqiliya governorate on December 9 – 10th 1997 amounted to 72,007 persons, 37,002 and 35,005 males and females respectively.

This figure includes the following:

1.1. Final Results on Actually Enumerated Persons

The final results of the population enumeration in Qalqiliya governorate indicate that the number of persons actually enumerated in the reference date amounted to 69,268 persons, 35,602 and 33,666 males and females respectively. This number excludes the final results of the post enumeration study.

1.2 Estimates of Uncounted Population Based on the Post – Enumeration study

The post enumeration study indicated that the actual number of population might be higher than the number we provided by 2,739 persons (1,400 and 1,339 males and females, respectively).

2. The Final Results of the Households Enumeration

The final results of the population enumeration process indicate that the number of actually enumerated households amounted to 11,419 households, of which 11,418 were private households comprising 69,251 persons and 1 collective (institutional) households comprising 17 persons.

Thus, the estimated sex ratio for the actual enumerated persons amounted to 105.7 males per 100 females. We infer that the average household size in Qalqiliya governorate equals 6.1 persons.

The final results indicate that 60.7% of the population lives in the urban areas compared to 39.3% of population lives in the rural areas.