

السلطة الوطنية الفلسطينية
الجهاز المركزي للإحصاء الفلسطيني
التعداد العام للسكان والمساكن والمنشآت - 1997
سلسلة التقارير الإحصائية



النتائج النهائية
تقرير السكان
محافظة رام الله والبيرة

أيار/مايو، 1999

© محرم، 1420هـ – أيار، 1999.
جميع الحقوق محفوظة.

في حالة الاقتباس، يرجى الإشارة إلى هذه المطبوعة كالتالي:

الجهاز المركزي للإحصاء الفلسطيني، 1999. التعداد العام للسكان والمساكن والمنشآت - 1997: النتائج النهائية. تقرير السكان - محافظة رام الله والبيرة، (الجزء الأول). رام الله - فلسطين.

جميع المراسلات توجه إلى قسم خدمات الجمهور على العنوان التالي:

الجهاز المركزي للإحصاء الفلسطيني

ص.ب. 1647

رام الله، فلسطين

فاكس: 240 6343 (2-972)

صفحة إلكترونية: <http://www.pcbs.org>

هاتف: 240 6340 (2-972)

بريد إلكتروني: diwan@pcbs.pna.org



فخامة الرئيس ياسر عرفات
رئيس اللجنة التنفيذية لمنظمة التحرير الفلسطينية
رئيس السلطة الوطنية الفلسطينية
رئيس اللجنة العليا للتعداد



الجهاز المركزي للإحصاء الفلسطيني

PALESTINIAN CENTRAL BUREAU OF STATISTICS

محافظة رام الله والبيرة

RAMMALLAH & AL-BIREH GOVERNORATE

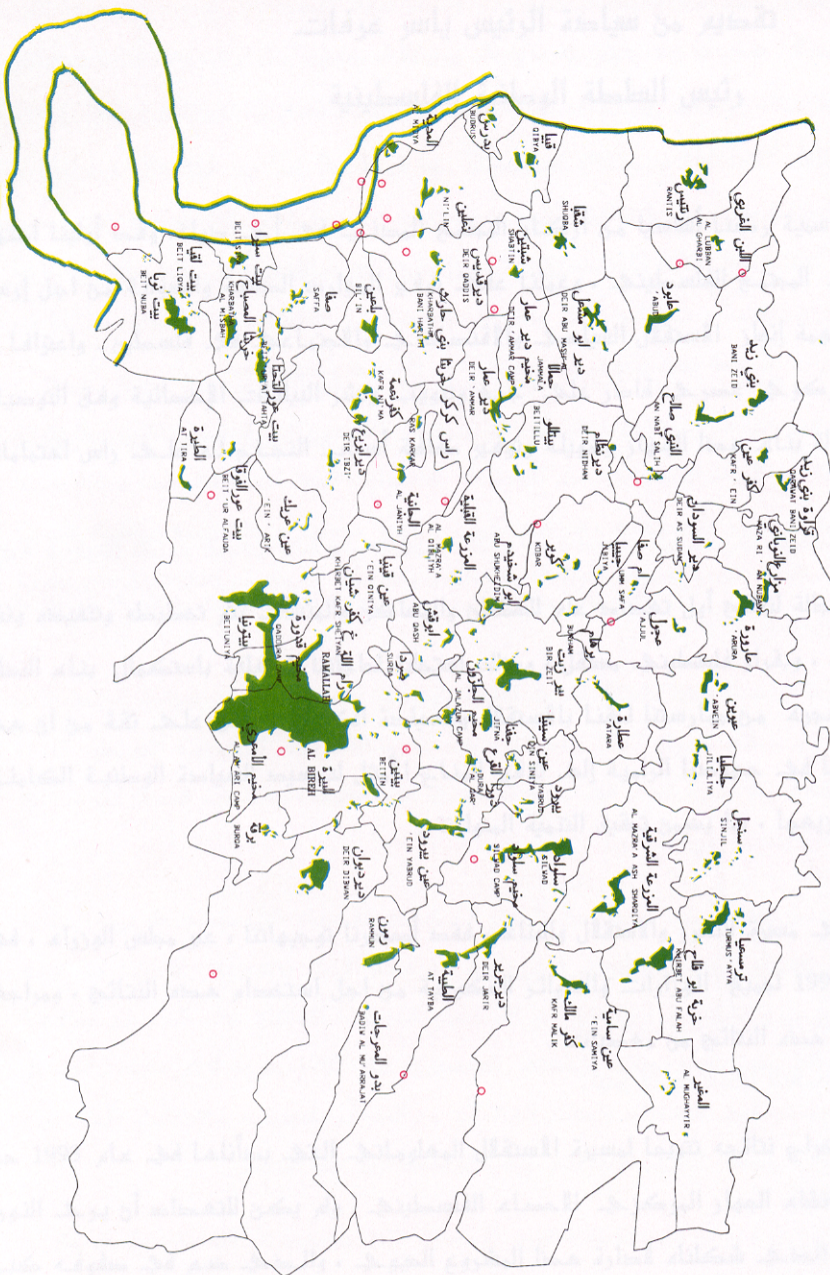

مفتاح الخريطة
LEGEND

- الممتلكات المكتسبة
- المستوطنات الإسرائيلية
- ISRAELI SETTLEMENT
- حدود أراضي اليمسات
- LAND'S BORDER
- حدود المحافظة
- GOVERNORATE BORDER
- الخط الأخضر
- GREEN LINE

0 2 4 6 كم

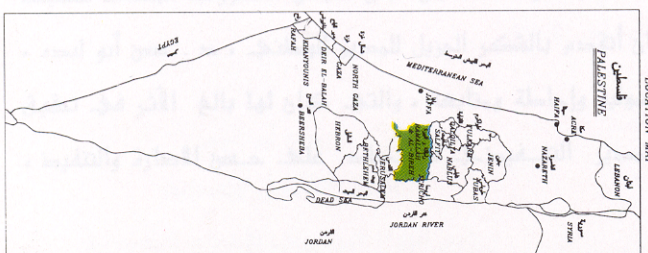

شكر وتقدير وعهد

احتفلنا بصدور النتائج النهائية لأول تعداد عام للسكان والمساكن والمنشآت-1997 بعد أقل من عام على تنفيذه. لم يكن لهذا الجهد أن يبدأ وينتهي بنجاح لولا تضافر جهود شعبنا الفلسطيني في الأراضي الفلسطينية وتكاتفهم من أجل توفير فرص النجاح لهذا التمرين السيادي. وقد عبرت إرادة شعبنا عن نفسها من خلال تكامل القيادة والشعب في توفير فرص النجاح الكامل. يتقدم الفريق الوطني بالشكر والتقدير والعرفان لأبناء شعبنا الفلسطيني في الأراضي الفلسطينية لتعاونهم مع الفريق الوطني وتمكينه من تنفيذ التعداد بنجاح.

رافق السيد الرئيس ياسر عرفات مشروع التعداد ووفر له كامل الدعم والمساندة الرسمية والمعنوية والمادية منذ تبنيه للفكرة في عام 1993 (في تونس). يتقدم الفريق الوطني بشكر خاص للأخ الرئيس أبو عمار على ثقته بقدرات الفريق الوطني للتعداد وعلى إيمانه بإمكانية إنجاز المشروع في ظل ظروف بالغة التعقيد والصعوبة.

تكاملت السلطان التشريعية والتنفيذية ومؤسسات المجتمع الأهلي والقطاع الخاص في تبنيتها ودعمها ومساندتها للفريق الوطني للتعداد طوال مراحل العمل. نشكر المجلس التشريعي الفلسطيني كمؤسسة وكأفراد ورئاسة السلطة الوطنية الفلسطينية ومجلس الوزراء والوزراء والوزارات والهيئات الحكومية والمحافظين وأجهزة الأمن الفلسطينية وأعضاء اللجنة الوطنية للتعداد واللجنة القطاعية الإعلامية ولجنة التنسيق والحماية الأمنية واللجان الفرعية واللجان الإعلامية ولجان الوجهاء وفرق الدعم والمساندة النسائية واللجنة التنفيذية للتعداد وغرفة العمليات المركزية وغرفة العمليات الفرعية وجهات أخرى عديدة، على تتاعمها وعملها الذي أدى إلى توفير فرص النجاح.

يكفينا نحن أبناء أسرة الجهاز المركزي للإحصاء الفلسطيني فخراً أننا كنا جزءاً من هذه الحقبة التاريخية الإحصائية، وأن جهودنا حازت على ثقة القيادة الفلسطينية والشعب وأنا قدنا هذا العمل. ونتعهد باستمرار العطاء بدون حدود من أجل استكمال السيادة الفلسطينية الإحصائية.

شكر وتقدير

لم يكن للتعداد العام للسكان والمساكن والمنشآت-1997 أن ينفذ في موعده لولا الدعم المادي والفني الذي وفرته الدول والهيئات التالية للسلطة الوطنية الفلسطينية:

- صندوق الأمم المتحدة للسكان (UNFPA) عبر مكتب الأمم المتحدة للإحصاء (UNSD) ودائرة المعلومات الاقتصادية والاجتماعية وتحليل السياسات (DESIPA) وفريق الدعم الفني التابع للأمم المتحدة (CST) في الأردن وبرنامج الأمم المتحدة الإنمائي (UNDP) في القدس
- الحكومة البريطانية عبر الوكالة البريطانية الدولية للتنمية (DFID)
- الحكومة السويسرية عبر الوكالة السويسرية للتعاون والتنمية (SDC)
- الحكومة النرويجية عبر الوكالة النرويجية للتنمية والتعاون (NORAD)
- البنك الدولي عبر المجلس الاقتصادي الفلسطيني للتنمية والإعمار (PECDAR)

تتقدم السلطة الوطنية الفلسطينية والفريق الوطني للتعداد والجهاز المركزي للإحصاء الفلسطيني بجزيل الشكر والتقدير إلى هذه الحكومات والهيئات الصديقة.

تمت طباعة هذا التقرير على نفقة الحكومة البريطانية عبر الوكالة البريطانية الدولية للتنمية (DFID) بموجب منحه خاصة لطباعة تقارير التعداد.

تقديم

يعتبر التعداد العام للسكان والمساكن والمنشآت أحد أهم عناصر نظام الإحصاءات الرسمية، وتوصي الأمم المتحدة بإجراء التعداد كل خمس أو عشر سنوات بهدف الحصول على مجموعة متكاملة من البيانات المتعلقة بخصائص وتوزيعات السكان في المجتمع، حيث تعتبر مثل هذه البيانات متطلباً أساسياً في عملية تخطيط التنمية الاقتصادية والاجتماعية على أسس علمية.

مع انطلاق عملية المفاوضات السياسية في المنطقة، وتزايد فرص السلام، وضعت منظمة التحرير الفلسطينية مهمة توفير البيانات الإحصائية الشاملة حول الواقع الاقتصادي والاجتماعي للمجتمع الفلسطيني على رأس أولوياتها، وذلك تمهيداً لاعادة البناء الاقتصادي والاجتماعي والثقافي والخدمي. بالإضافة إلى القيام بكل ما هو ممكن من أجل رفع مستويات المعيشة لأبناء شعبنا الفلسطيني في الأراضي الفلسطينية.

إلا أن الواقع المعلوماتي الموروث عن الاحتلال الإسرائيلي اتسم بالافتقار الشديد إلى البيانات الشاملة والموثوقه والحديثة حول معظم جوانب الحياة الفلسطينية في الأراضي الفلسطينية المحتلة، وخاصة فيما يتعلق بحجم وتركيب وخصائص السكان الذين هم عماد وهدف التنمية. وقد حدى هذا الواقع بمنظمة التحرير الفلسطينية إلى تصنيف مشروع تنفيذ تعداد للسكان والمساكن والمنشآت كمشروع استراتيجي ذو أولوية قصوى ضمن الأولويات الوطنية.

ومع اكتمال الخطط والإمكانات المادية والفنية لدى الفريق الوطني للتعداد، أصدر سيادة الرئيس ياسر عرفات قراره التاريخي في مطلع حزيران 1997 والمتعلق ببدء تنفيذ الفعاليات الميدانية للتعداد العام للسكان والمساكن والمنشآت مع نهاية العام في جميع الأراضي الفلسطينية، وتكليف الجهاز المركزي للإحصاء الفلسطيني بإدارة وتنفيذ هذا المشروع.

وانطلاقاً من إدراكه لأهمية هذا الحدث فقد بذل الجهاز المركزي للإحصاء الفلسطيني الجهود المضنية لتنفيذ التعداد بالشكل الذي يلبي الاحتياجات الفلسطينية مع عدم الإخلال بالتوصيات الدولية في هذا المجال. وقد شمل التعداد جميع التجمعات السكانية في الأراضي الفلسطينية باستثناء ذلك الجزء من محافظة القدس والذي ضمته إسرائيل عنوة بعيد احتلالها للأراضي الفلسطينية عام 1967، نتيجة قيام سلطات الاحتلال بوضع العراقل أمام الفريق الوطني للتعداد واعتقال العشرات من الطواقم الميدانية خلال الأيام الأولى من بدئ الفعاليات الميدانية، وإصدار القانون الإسرائيلي بحظر التعداد في تلك المناطق.

يسر الجهاز أن يقدم هذا التقرير وهو من ضمن سلسلة التقارير الإحصائية التي ستصدر عن التعداد كي يكون مرجعاً لجميع المخططين ومتخذي القرارات في القطاعين العام والخاص وجميع فئات المستفيدين والمستخدمين لبيانات التعداد، من أجل الوصول إلى بناء الدولة الفلسطينية المستقلة على أسس علمية سليمة.

والله ولي التوفيق،

أيار، 1999

د. حسن أبو لبده

المدير الوطني للتعداد/

رئيس الجهاز المركزي للإحصاء الفلسطيني

اعتبارات هامة

1- الجداول التفصيلية المنشورة في هذا التقرير والمتضمنة لكافة الخصائص هي خاصة بالنتائج النهائية للسكان الذين تم عددهم فعلا خلال الفترة من 10-24/12/1997. ولا تشمل تقديرات عدد السكان الذين لم يتم عددهم على ضوء نتائج الدراسة البعدية والبالغ عددهم 8,134 فرد.

2- تم اعتماد التقسيمات الإدارية المعتمدة في وزارة الحكم المحلي والتي تقسم الأراضي الفلسطينية إلى 14 محافظة ومنطقتين.

أما المحافظات فهي: جنين، طولكرم، قلقيلية، نابلس، (رام الله والبيرة)، أريحا، القدس، بيت لحم، الخليل، شمال غزة، غزة، دير البلح، خان يونس، رفح. والمنطقتين هما: طوباس، سلفيت.

3- تم ترميز المهنة والنشاط الاقتصادي حسب الأدلة المستخدمة في الجهاز المركزي للإحصاء الفلسطيني والمطابقة للمعايير الدولية باستثناء العلاقة بين المهنة والمستوى التعليمي (أعلى مؤهل علمي حصل عليه الفرد بنجاح) للمجموعتين الثانية والثالثة، حيث سمح لفئة المتخصصون أن يكون مستواهم التعليمي دبلوم فأعلى، أما فئة المتخصصون المساعدون فسمح أن يكون مستواهم التعليمي ابتدائي فأعلى. وذلك لوجود مثل هذه الحالات في الأراضي الفلسطينية.

4- تشمل فئة المشرعون وموظفو الإدارة العليا والمديرون في نوع المهنة، المشتغلون أو المتعطلون الذين سبق لهم العمل في مهن سن القوانين التشريعية وموظفو الإدارة العليا الحكوميين والرؤساء التقليديون ورؤساء القرى وموظفو الإدارة العليا في المنظمات ذات الاهتمامات الخاصة مثل موظفو الإدارة العليا في الأحزاب والمنظمات السياسية والنقابات العمالية والمنظمات الإنسانية. كما تشمل هذه الفئة مديرو الإدارة المشتركة أو المؤسسات التضامنية سواء المديرون العامون أو مدراء الإنتاج ودوائر العمليات سواء كانوا يديروا هذه المؤسسات لحساب أنفسهم أو لحساب المالك.

قائمة المحتويات

رقم الصفحة

الموضوع

تقديم من سيادة الرئيس ياسر عرفات رئيس السلطة الوطنية الفلسطينية

تقديم

شكر وتقدير وعهد

شكر وتقدير

اعتبارات هامة

قائمة المحتويات

قائمة الجداول

23

الفصل الأول: خلفية عامة

23

1.1 تعريف التعداد

23

2.1 أهداف التعداد

24

3.1 الهيكلية الإدارية للتعداد

25

4.1 طريقة العد

25

5.1 شمولية التعداد

25

6.1 لحظة الإسناد الزمني

25

7.1 فترة العد

25

8.1 مراحل التعداد

26

9.1 آلية ضبط نوعية البيانات وجودتها

29

الفصل الثاني: التعاريف والمفاهيم الأساسية

29

1.2. التقسيمات الجغرافية والإدارية والإحصائية

29

2.2 تعاريف عامة

32

3.2 التعاريف الأساسية لخصائص الأفراد والأسر

41

الفصل الثالث: ملخص النتائج النهائية

45

الجدول

قائمة الجداول

الجدول	الصفحة
جدول 1: إجمالي السكان حسب نوع التجمع والجنس	45
جدول 2: السكان الفلسطينيون المولودون داخل الأراضي الفلسطينية وخارجها حسب فئات العمر بالسنوات والجنس	46
جدول 3: السكان الفلسطينيون المولودون داخل الأراضي الفلسطينية حسب المحافظة والجنس وفئات العمر بالسنوات	47
جدول 4: الأسر حسب حجم الأسرة وجنسية رب الأسرة	50
جدول 5: جملة السكان (12 سنة فأكثر) في أسر فلسطينية حسب العلاقة برب الأسرة والحالة الزوجية والجنس والسكان خارج الأسر في المساكن العامة	51
جدول 6: السكان الفلسطينيون في أسر ومساكن عامة حسب فئات العمر بالسنوات والجنس ونوع الأسرة ونوع التجمع	52
جدول 7: الأسر الفلسطينية والسكان في أسر حسب حجم الأسرة ونوعها ونوع التجمع	60
جدول 8: أرباب الأسر الفلسطينية حسب فئات العمر بالسنوات والجنس وباقي أفراد الأسر حسب فئات العمر بالسنوات والعلاقة برب الأسرة	64
جدول 9: الأسر الفلسطينية والسكان في أسر حسب حجم الأسرة وعدد الأعضاء الذين أعمارهم تقل عن 15 سنة ونوع التجمع	81
جدول 10: الأسر الفلسطينية والسكان حسب الجنس ونوع الأسرة وعدد الأفراد الذين أعمارهم 60 سنة فأكثر وحجم الأسرة ونوع التجمع	85
جدول 11: السكان حسب فئات العمر بالسنوات والجنس والجنسية	89
جدول 12: جملة السكان حسب آحاد العمر بالسنوات والجنس ونوع التجمع السكاني	91
جدول 13: السكان الفلسطينيون حسب التجمع السكاني والجنس وفئات العمر بالسنوات	96
جدول 14: السكان الفلسطينيون (12 سنة فأكثر) حسب فئات العمر بالسنوات والجنس والحالة الزوجية ونوع التجمع	101
جدول 15: السكان الفلسطينيون (12 سنة فأكثر) حسب التجمع السكاني والجنس والحالة الزوجية	109
جدول 16: السكان الفلسطينيون الذين سبق لهم الزواج حسب فئات العمر الحالي بالسنوات والجنس والعمر عند الزواج الأول ونوع التجمع	112
جدول 17: السكان الفلسطينيون حسب فئات العمر بالسنوات والجنس والديانة	120
جدول 18: السكان الفلسطينيون (10 سنوات فأكثر) حسب التجمع السكاني والجنس والحالة التعليمية	121
جدول 19: السكان الفلسطينيون (10 سنوات فأكثر) حسب التجمع السكاني والجنس والعلاقة بقوة العمل	133
جدول 20: السكان الفلسطينيون حسب حالة اللجوء ونوع التجمع السكاني والجنس	145
جدول 21: السكان الفلسطينيون حسب فئات العمر بالسنوات والجنس وحالة اللجوء ونوع التجمع	146
جدول 22: الأسر الفلسطينية وأفرادها حسب التجمع السكاني وحجم الأسرة	150
جدول 23: النساء الفلسطينيات (12 سنة فأكثر) اللاتي سبق لهن الزواج حسب فئات العمر بالسنوات وعدد المواليد الذين سبق إنجابهم أحياء حسب الجنس ونوع التجمع	155
جدول 24: النساء الفلسطينيات (12 سنة فأكثر) اللاتي سبق لهن الزواج حسب فئات العمر بالسنوات وعدد المواليد الباقيين على قيد الحياة حسب الجنس ونوع التجمع	159
جدول 25: النساء الفلسطينيات (12 سنة فأكثر) اللاتي سبق لهن الزواج حسب مدة الحياة الزوجية بالسنوات وعدد المواليد الذين سبق إنجابهم أحياء حسب الجنس ونوع التجمع	163
جدول 26: النساء الفلسطينيات (12 سنة فأكثر) اللاتي سبق لهن الزواج حسب مدة الحياة الزوجية بالسنوات وعدد المواليد الباقيين على قيد الحياة حسب الجنس ونوع التجمع	167
جدول 27: النساء الفلسطينيات (12-59 سنة) اللاتي سبق لهن الزواج حسب الحالة التعليمية وفئات العمر بالسنوات وعدد المواليد الذين سبق إنجابهم أحياء خلال 12 شهر السابقة للتعداد حسب الجنس ونوع التجمع	171

- جدول 28:** النساء الفلسطينيات (12- 59) سنة اللاتي سبق لهن الزواج حسب فئات العمر بالسنوات وجملة المواليد الذين سبق إنجابهم أحياء خلال 12 شهر السابقة للعدد والباقيين على قيد الحياة والمتوفين منهم ونوع التجمع
- جدول 29:** السكان الفلسطينيون (5 سنوات فأكثر) حسب العمر بالسنوات والجنس والالتحاق بالتعليم ونوع التجمع
- جدول 30:** السكان الفلسطينيون (5 سنوات فأكثر) حسب الالتحاق بالتعليم والجنس والعمر ونوع التجمع
- جدول 31:** السكان الفلسطينيون (10 سنوات فأكثر) حسب سنوات الدراسة المكتملة والجنس والعمر ونوع التجمع
- جدول 32:** السكان الفلسطينيون (10 سنوات فأكثر) حسب العمر والجنس والإلمام بالقراءة والكتابة ونوع التجمع السكاني
- جدول 33:** السكان الفلسطينيون (10 سنوات فأكثر) الملتحقون حالياً بالتعليم حسب الحالة التعليمية والجنس والعمر ونوع التجمع
- جدول 34:** السكان الفلسطينيون (10 سنوات فأكثر) غير الملتحقين حالياً بالتعليم حسب الحالة التعليمية والجنس والعمر ونوع التجمع
- جدول 35:** السكان الفلسطينيون الذين انهوا دبلوم متوسط فأعلى حسب التخصص (البرنامج) والجنس والعمر ونوع التجمع
- جدول 36:** السكان الفلسطينيون (10 سنوات فأكثر) الحاصلين على مؤهلات دراسية حسب مكان الحصول على المؤهل والجنس والمؤهل العلمي ونوع التجمع
- جدول 37:** السكان الفلسطينيون (10 سنوات فأكثر) حسب فئات العمر بالسنوات والجنس والعلاقة بقوة العمل ونوع التجمع
- جدول 38:** السكان الفلسطينيون (10 سنوات فأكثر) حسب عدد سنوات الدراسة وفئات العمر بالسنوات والعلاقة بقوة العمل والجنس ونوع التجمع
- جدول 39:** السكان الفلسطينيون (10 سنوات فأكثر) حسب الحالة الزوجية وفئات العمر بالسنوات والعلاقة بقوة العمل والجنس ونوع التجمع
- جدول 40:** السكان الفلسطينيون (10 سنوات فأكثر) المشتغلون والمتعطلون الذين سبق لهم العمل حسب الجنس والحالة الزوجية وفئات العمر بالسنوات والحالة العملية ونوع التجمع
- جدول 41:** السكان الفلسطينيون (10 سنوات فأكثر) المشتغلون والمتعطلون الذين سبق لهم العمل حسب الجنس وفئات العمر بالسنوات والحالة العملية ونوع التجمع
- جدول 42:** السكان الفلسطينيون (10 سنوات فأكثر) المشتغلون والمتعطلون الذين سبق لهم العمل حسب الجنس وفئات العمر بالسنوات والمهنة الرئيسية ونوع التجمع
- جدول 43:** السكان الفلسطينيون (10 سنوات فأكثر) المشتغلون والمتعطلون الذين سبق لهم العمل حسب الجنس والحالة الزوجية وفئات العمر بالسنوات والمهنة الرئيسية
- جدول 44:** السكان الفلسطينيون (10 سنوات فأكثر) المشتغلون والمتعطلون الذين سبق لهم العمل حسب الجنس ومكان العمل والمهنة الرئيسية والحالة العملية
- جدول 45:** السكان الفلسطينيون (10 سنوات فأكثر) المشتغلون والمتعطلون الذين سبق لهم العمل حسب الجنس والحالة التعليمية وفئات العمر بالسنوات والمهنة الرئيسية
- جدول 46:** السكان الفلسطينيون (10 سنوات فأكثر) المشتغلون والمتعطلون الذين سبق لهم العمل حسب فئات العمر بالسنوات والجنس والنشاط الاقتصادي
- جدول 47:** السكان الفلسطينيون (10 سنوات فأكثر) المشتغلون والمتعطلون الذين سبق لهم العمل حسب الجنس والنشاط الاقتصادي والحالة العملية
- جدول 48:** السكان الفلسطينيون (10 سنوات فأكثر) المشتغلون والمتعطلون الذين سبق لهم العمل حسب الجنس والحالة التعليمية وفئات العمر بالسنوات والنشاط الاقتصادي
- جدول 49:** السكان الفلسطينيون (15 سنة فأكثر) المشتغلون والمتعطلون الذين سبق لهم العمل حسب النشاط الاقتصادي والجنس والمهنة الرئيسية

الجدول

الصفحة

- 351 **جدول 50:** السكان الفلسطينيون (15 سنة فأكثر) المشتغلون والمتعطلون الذين سبق لهم العمل حسب النشاط الاقتصادي والجنس والقطاع
- 354 **جدول 51:** السكان الفلسطينيون (10 سنوات فأكثر) المشتغلون حسب المهنة الرئيسية والجنس وفئات العمر بالسنوات ونوع التجمع
- 366 **جدول 52:** السكان الفلسطينيون (10 سنوات فأكثر) المشتغلون حسب النشاط الاقتصادي والجنس وفئات العمر بالسنوات ونوع التجمع
- 378 **جدول 53:** السكان الفلسطينيون (10 سنوات فأكثر) المشتغلون حسب فئات العمر بالسنوات والجنس والحالة العملية
- 381 **جدول 54:** السكان الفلسطينيون (15 سنة فأكثر) المشتغلون حسب النشاط الاقتصادي والجنس والقطاع
- 384 **جدول 55:** السكان الفلسطينيون (10 سنوات فأكثر) المتعطلون عن العمل حسب الجنس وفئات العمر بالسنوات وعدد سنوات الدراسة ونوع التجمع
- 388 **جدول 56:** السكان الفلسطينيون (10 سنوات فأكثر) المتعطلون عن العمل حسب الجنس وفئات العمر بالسنوات والحالة الزوجية ونوع التجمع
- 392 **جدول 57:** السكان الفلسطينيون (10 سنوات فأكثر) المتعطلون الذين سبق لهم العمل حسب الجنس وفئات العمر بالسنوات والمهنة الرئيسية
- 393 **جدول 58:** السكان الفلسطينيون (15 سنة فأكثر) المتعطلون الذين سبق لهم العمل حسب النشاط الاقتصادي والجنس والقطاع
- 396 **جدول 59:** السكان الفلسطينيون (10 سنوات فأكثر) المتعطلون الذين سبق لهم العمل حسب الجنس وفئات العمر بالسنوات والحالة العملية
- 397 **جدول 60:** السكان الفلسطينيون 10 سنوات فأكثر غير النشيطين اقتصادياً حسب فئات العمر بالسنوات والجنس والسبب لعدم نشاطهم
- 399 **جدول 61:** السكان الفلسطينيون (10 سنوات فأكثر) غير النشيطين اقتصادياً حسب الجنس وفئات العمر بالسنوات وعدد سنوات الدراسة ونوع التجمع
- 403 **جدول 62:** الأسر الفلسطينية والأفراد فيها حسب حجم الأسرة وعدد الأفراد النشيطين اقتصادياً فيها
- 404 **جدول 63:** الأسر الفلسطينية حسب حجم الأسرة وعدد الأفراد المتعطلين عن العمل وعدد المعالين الذين نقل أعمارهم عن 15 سنة في الأسرة
- 405 **جدول 64:** أرباب الأسر الفلسطينية (10 سنوات فأكثر) حسب فئات العمر بالسنوات والجنس والعلاقة بقوة العمل
- 406 **جدول 65:** أرباب الأسر الفلسطينية (15 سنة فأكثر) المشتغلون والمتعطلون الذين سبق لهم العمل حسب النشاط الاقتصادي والجنس والحالة العملية
- 409 **جدول 66:** السكان الفلسطينيون المولودون خارج الأراضي الفلسطينية حسب دولة الميلاد والجنس وفئات العمر بالسنوات
- 411 **جدول 67:** السكان الفلسطينيون (12 سنة فأكثر) المولودون خارج الأراضي الفلسطينية حسب فئات العمر بالسنوات والجنس والحالة الزوجية
- 413 **جدول 68:** السكان الفلسطينيون (10 سنوات فأكثر) المولودون خارج الأراضي الفلسطينية حسب الحالة التعليمية والجنس وفئات العمر بالسنوات
- 414 **جدول 69:** السكان الفلسطينيون (10 سنوات فأكثر) المولودون خارج الأراضي الفلسطينية حسب الجنس وفئات العمر بالسنوات والعلاقة بقوة العمل
- 415 **جدول 70:** السكان الفلسطينيون (10 سنوات فأكثر) المولودون خارج الأراضي الفلسطينية المشتغلون والمتعطلون الذين سبق لهم العمل حسب المهنة الرئيسية والجنس وفئات العمر بالسنوات
- 418 **جدول 71:** السكان الفلسطينيون المعاقون حسب فئات العمر بالسنوات والجنس ونوع الإعاقة ونوع التجمع
- 430 **جدول 72:** الأسر الفلسطينية التي فيها فرد أو أكثر معاق حسب نوع التجمع ونوع الأسرة وحجمها
- 431 **جدول 73:** السكان الفلسطينيون (12 سنة فأكثر) المعاقون حسب الحالة الزوجية وفئات العمر بالسنوات والجنس ونوع الإعاقة
- 445 **جدول 74:** السكان الفلسطينيون المعاقون حسب سبب الإعاقة وفئات العمر بالسنوات والجنس ونوع الإعاقة
- 465 **جدول 75:** السكان الفلسطينيون في العمر 5 - 24 سنة المعاقون حسب حالة الالتحاق بالتعليم وفئات العمر بالسنوات والجنس ونوع الإعاقة ونوع التجمع
- 473 **جدول 76:** السكان الفلسطينيون (10 سنوات فأكثر) المعاقون حسب الحالة التعليمية وفئات العمر بالسنوات والجنس ونوع الإعاقة

الصفحة

الجدول

- 481 **جدول 77:** السكان الفلسطينيون (10 سنوات فأكثر) المعاقون حسب العلاقة بقوة العمل والجنس ونوع الإعاقة ونوع التجمع
- 489 **جدول 78:** السكان الفلسطينيون (10 سنوات فأكثر) المعاقون المشتغلون والمتعطلون الذين سبق لهم العمل حسب المهنة الرئيسية والجنس ونوع الإعاقة
- 492 **جدول 79:** السكان الفلسطينيون المعاقون حسب حالة اللجوء والجنس ونوع الإعاقة ونوع التجمع

الفصل الأول

خلفية عامة

يمثل التعداد العام للسكان والمساكن والمنشآت 1997، أضخم مشروع إحصائي يتم تنفيذه في الأراضي الفلسطينية، حيث بدأ الجهاز المركزي للإحصاء الفلسطيني بالتحضير لتنفيذه منذ إنشائه في أواخر عام 1993، وقام بتنفيذه ميدانياً خلال الفترة من أوائل شهر أيلول 1997 وحتى نهاية العام نفسة. ويضم هذا الفصل، نبذة مختصرة عن التعداد وأهدافه والهيكلية الإدارية للتعداد، وشموليته ولحظة الإسناد الزمني ومراحله وآلية ضبط نوعية البيانات وجودتها.

1.1 تعريف التعداد:

تعداد السكان هو العملية المتكاملة لجمع وتصنيف ومعالجة وتحليل وتقييم ونشر وتوفير البيانات الإحصائية عن أعداد السكان وتوزيعهم، حسب الخصائص الديموغرافية والاجتماعية والاقتصادية الأساسية، في فترة مرجعية محددة وفي منطقة جغرافية معينة.

وهناك أسلوبان لإجراء التعداد:

العد الواقعي: ويشمل عد جميع الأشخاص المتواجدين فعلياً في مكان العد، في لحظة الإسناد الزمني، بغض النظر عن مكان الإقامة المعتادة، ويكون الأساس هو عد الأفراد حسب مكان تواجدهم في لحظة الإسناد الزمني.

العد النظري: وهو عد الأفراد حسب مكان الإقامة المعتادة بغض النظر عن مكان التواجد في لحظة الإسناد الزمني. وقد تم اعتماد العد الواقعي في التعداد العام للسكان والمساكن والمنشآت - 1997 مع بعض الاستثناءات.

2.1 أهداف التعداد:

تتمثل أهداف التعداد الرئيسية في الأمور التالية:

1. توفير مجموعة أساسية من البيانات الموثوقة والحديثة حول السكان والمساكن والمنشآت الاقتصادية والحيازات الزراعية، والتي تتركز في معرفة حجم وتوزيع الخصائص الاجتماعية والاقتصادية والديموغرافية الأساسية للأسر والأفراد، وتوفير بيانات حول خصائص المسكن والظروف السكنية والوسائل الضرورية المتوفرة لدى الأسرة وتوفير الحيازات الزراعية، بالإضافة إلى توفر بيانات أساسية حول المباني والمنشآت الاقتصادية.
2. تطوير وبناء المعايير والتعاريف والأدلة الخاصة بالنشاطات الإحصائية في الأراضي الفلسطينية.
3. تعزيز ودعم قدرة البناء الوطني وكفاءة الجهاز المركزي للإحصاء الفلسطيني على إجراء التعدادات والمسوح الدورية، بحيث يتم التخطيط وجمع البيانات وتجهيزها ونشرها، واستخدام خصائص السكان والمساكن والمباني والمنشآت من قبل المعنيين في الوقت المحدد على أن يتم ذلك بشكل يراعي التكليف، مع التأكيد على النوعية والاستجابة للاحتياجات المختلفة.
4. إنشاء قاعدة بيانات شاملة، كمرجع لأنظمة المعلومات الأساسية، بما فيها إنشاء أو تحديث السجلات المركزية الأساسية: مثل سجل السكان، سجل المباني والمساكن، سجل العناوين التفصيلي، سجل المنشآت الاقتصادية، سجل الحيازات الزراعية.

3.1 الهيكلية الإدارية للتعداد:

نظراً لضخامة مشروع التعداد الذي يمثل أكبر العمليات الإحصائية التي جرت في الأراضي الفلسطينية، كان لا بد من تنظيم هيكلية إدارية للفريق الوطني للتعداد، تضمن السيطرة الكاملة على كافة التفاصيل الإدارية والفنية والميدانية، وقد عمل في هذا المشروع (6733) موظفاً ما بين موظفين دائمين أو عمالة مؤقتة تتراوح من شهر إلى سنة أو لجان مختلفة، ولا يشمل هذا العدد المتطوعين في كافة المجالات وخاصة المشاركين في الحملة الإعلامية ولجان الوجيهاء ولجان الطوارئ واللجان النسائية والفرق الأمنية. و فيما يلي الهيكلية الإدارية للتعداد:

الهيكلية الإدارية للتعداد

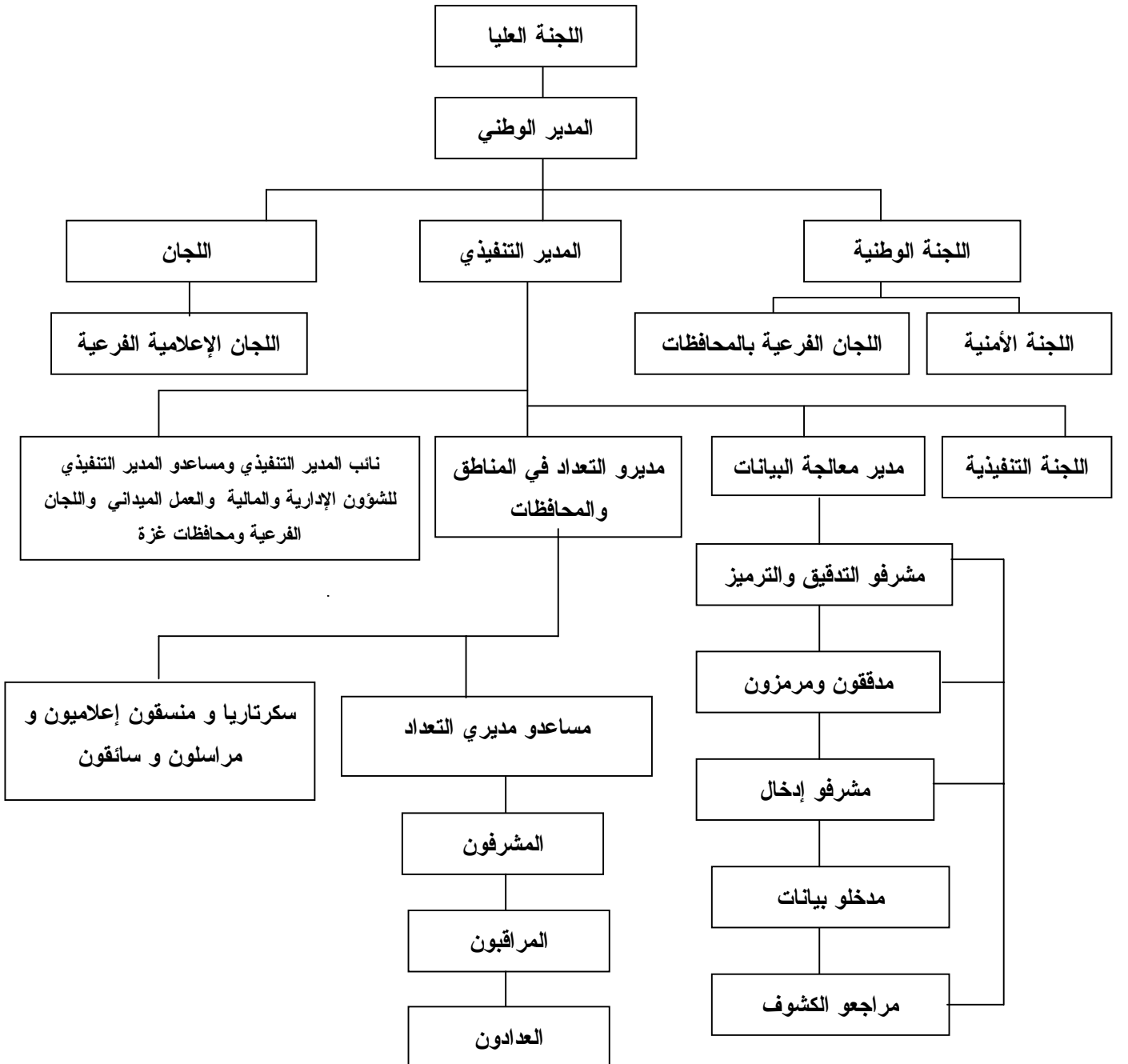

4.1 طريقة العد:

لقد اعتمد مبدأ أسلوب المقابلة المباشرة مع المبحوثين في استيفاء بيانات الأفراد والأسر والمباني والوحدات السكنية والمنشآت، كما لم يتم استخدام مبدأ المعاينة في التعداد، وركزت التعليمات على ضرورة العودة إلى الأسرة أكثر من مره لضمان استيفاء البيانات من أشخاص مؤهلين. وتم معالجة معظم حالات عدم التعاون من خلال عودة المسؤولين أكثر من مرة وبمشاركة الفعاليات الشعبية والرسمية. كما تم تنفيذ دراسة بعدية بنسبة 4% من مجموع مناطق العد لدراسة فحص نقص الشمول للأسر والأفراد، وقد تم تنفيذ هذه الدراسة خلال النصف الأول من شهر كانون ثاني 1998.

5.1 شمولية التعداد: لقد تم اعتماد أسلوب العد الواقعي (الفعلي) مع بعض الإستثناءات، حيث شمل التعداد فئتين

رئيسيتين هما:

أ. الأفراد الذين جمعت عنهم جميع الخصائص وهم:

1. جميع الأفراد المتواجدين في الأراضي الفلسطينية في لحظة الإسناد الزمني، بغض النظر عن الجنسية والمواطنة وأسباب التواجد، وبصرف النظر عن مكان التواجد في الأراضي الفلسطينية.
2. جميع الفلسطينيين المتواجدين في الخارج بصورة مؤقتة (أقل من سنة قبل ليلة الإسناد الزمني) ولهم مكان إقامة معتادة في الأراضي الفلسطينية بحيث تم عددهم مع أسرهم.
3. جميع الفلسطينيين الذين يدرسون في الخارج بغض النظر عن مدة الدراسة ومدة الإقامة في الخارج، وجميع الأفراد المعتقلين في السجون بغض النظر عن فترة الاعتقال، حيث تم عددهم مع أسرهم.

ب. الفلسطينيون في الخارج:

وهم الفلسطينيون المقيمون في الخارج لأكثر من سنة، ولهم مكان إقامة معتادة في الأراضي الفلسطينية ويحملون هويات (باستثناء الطلاب والمعتقلين الذين تم عددهم في الفئة الأولى)، بغض النظر عن سبب التواجد في الخارج. حيث تم جمع بيانات عن أعدادهم حسب الجنس فقط. ولا يشمل هذا التقرير أي بيانات عن هذه الفئة.

6.1 لحظة الإسناد الزمني:

هي اللحظة التي تسند إليها بيانات التعداد، وعادة ما تكون منتصف ليلة معينة، بحيث تمثل نتائج التعداد عدد السكان في تلك الليلة، وقد تم اعتماد ليلة 9-10 كانون أول 1997 كليلة إسناد زمني للتعداد الفلسطيني. ولا يعني ذلك أن جميع البيانات تعود لنفس لحظة الإسناد في التعداد، حيث أن بعض الخصائص لها فترات إسناد سابقة للتعداد مثل الخصائص الاقتصادية المتعلقة بالعمل وكذلك الولادات والوفيات، إلا أن معظم البيانات الأخرى تسند إلى لحظة الإسناد الزمني مثل العمر، الحالة الزوجية، ومكان الإقامة وقت العد والمستوى التعليمي...الخ.

7.1 فترة العد:

هي الفترة التي يتم خلالها جمع البيانات من الأسر والمساكن العامة وقد تم تحديدها في التعداد الفلسطيني في الفترة من 10 - 24 / 12 / 1997.

8.1 مراحل التعداد:

تم تنفيذ التعداد العام للسكان والمساكن والمنشآت 1997 على عدة مراحل رئيسية هي:-

1.8.1 المرحلة التحضيرية:

بدأت الاستعدادات الأولية للتحضير للتعداد منذ نهاية عام 1993، وذلك بإعداد وثيقة المشروع وتقدير الموازنة، وبعد ذلك تم استقطاب الكفاءات والخبرات الفلسطينية، حيث قامت بالتعرف على التجربة الدولية وتوصيات الأمم المتحدة في مجال التعدادات، ومن ثم التنسيق مع الفعاليات الحكومية وغير الحكومية بشأن تحديد احتياجاتها من بيانات التعداد، وقد أسفر هذا التنسيق عن حالة إجماع وطني شاملة على المحتوى الممكن

للاستبيانات التي سوف تستخدم في التعداد، وقد تم التنسيق والتشاور منذ البداية مع صندوق الأمم المتحدة للسكان لضمان مساندة المنظمة الدولية لتنفيذ المشروع. كما تم في هذه المرحلة تنفيذ تجربة قبلية مصغرة في شهر آذار مارس 1996 شملت (15) منطقة عد، وكذلك تم تنفيذ تعداد تجريبي على نطاق أوسع شمل (36) منطقتي عد خلال شهر كانون أول ديسمبر 1996 تم من خلالها مراقبة أداء الفريق واشتقاق العبر وتطوير الخطة. كذلك تم إعداد دليل التجمعات السكانية في الأراضي الفلسطينية وتحديث الخرائط لجميع هذه التجمعات وتقسيمها إلى مناطق عد بمعدل (150) وحدة سكنية لكل منطقة عد. كما صدرت القرارات الرئاسية بشأن تنفيذ التعداد وتشكيل لجانته المختلفة بتاريخ 1997/6/5. كما تم إعداد وطباعة الاستمارات والأدلة والنماذج المستخدمة في التعداد، وتحديد مصادر العاملين الميدانيين وإعداد المخازن وتوزيع مستلزمات التعداد واختيار مقار العاملين. وقد استمرت هذه المرحلة حتى 1997/9/4.

2.8.1 المرحلة التنفيذية (المرحلة الميدانية):

امتدت هذه المرحلة خلال الفترة من 1997/9/6 - 1998/1/15 حيث بدأت هذه المرحلة باختيار وتدريب العاملين الميدانيين من مديري التعداد والمشرفين والمراقبين والعاديين في فترات مختلفة، وتركزت النشاطات الرئيسية في هذه المرحلة على تنفيذ عمليات تحديد وحزم مناطق العد خلال الفترة من 1997/10/1 - 1997/10/14، وترقيم وحصر المباني والوحدات السكنية والمنشآت خلال الفترة من 1997/10/30 - 1997/11/23، وعد السكان خلال الفترة من 1997/12/10 - 1997/12/24، وتنفيذ الدراسة البعدية خلال الفترة من 1998/1/6 - 1998/1/15، وإعداد النتائج الأولية خلال الفترة من 1997/12/31 - 1998/1/4، واستلام الاستمارات والسجلات وتخزينها في المقر المركزي خلال الفترة من 1997/12/29 - 1998/1/4.

3.8.1 مرحلة معالجة البيانات واعداد التقارير (مرحلة ما بعد العد):

بدأت هذه المرحلة في 1998/1/5، وتركزت النشاطات الرئيسية في هذه المرحلة على أعمال التدقيق والترميز ومراجعة التدقيق والترميز وإدخال البيانات ومراجعة الإدخال لجميع استمارات التعداد، بالإضافة إلى تطبيق وسائل ضبط جودة ونوعية البيانات يدوياً بعد استخراج الكشوف الآلية للحالات الخاطئة أو الحالات النادرة. وكذلك إعداد التقارير الإحصائية على المستويات الجغرافية المختلفة.

9.1 آلية ضبط نوعية البيانات وجودتها:

يهدف برنامج ضبط النوعية بصورة رئيسية إلى توفر بيانات موثوقة، وذلك من خلال العمل على منع وقوع الأخطاء وإزالة أسبابها والكشف عن الأخطاء وتصويبها حين وقوعها. وترافقت عملية ضبط النوعية مع جميع مراحل تنفيذ التعداد، وفيما يلي نبذة مختصرة عن أهم آليات ضبط نوعية وجوده البيانات في التعداد:

1.9.1 آلية ضبط نوعية البيانات وجودتها في المرحلة التحضيرية:

تم في المرحلة التحضيرية وضع التعاريف والتعليمات التي تضمن استيفاء الاستمارات بصورة صحيحة. كما تم إعداد دليل التجمعات السكانية والخرائط التفصيلية لكل تجمع، ولكل منطقة عد، وتوزيع مجالات العمل بين العاملين في الميدان، بالشكل الذي يمكن من خلاله التأكد من أن جميع مناطق العد قد شملها التعداد، بالإضافة إلى إعداد وتحضير نماذج متابعة جودة العمل والإنجاز. وقد أعطي الانتباه الكافي لحصر بعض الفئات مثل البدو الرحل والأفراد في المعابر الحدودية والقاطنين في المساكن العامة. كما وضعت آلية لفحص نسب الشمول للأفراد والأسر من خلال الدراسة البعدية. وكذلك تم وضع آلية لتخزين السجلات تضمن سهولة حفظها ومتابعة الأعمال الجارية عليها أثناء مرحلة معالجة البيانات.

2.9.1 آلية ضبط نوعية البيانات وجودتها في المرحلة التنفيذية:

روعي عند اختيار العاملين أن يكونوا من الحاصلين على مؤهلات دبلوم متوسط فأعلى، بالإضافة إلى كونهم من التجمع نفسه لسهولة معرفة المنطقة وخط السير والاستدلال على جميع المباني والمنشآت والأسر، و لمجابهة حالات الإغلاق الشامل والجزئي للأراضي الفلسطينية من قبل السلطات الإسرائيلية. كما تم إعداد خطط وبرامج التدريب لجميع العاملين مسبقاً، حيث تم تدريب مديري التعداد في المحافظات أولاً، وبعد ذلك قاموا بدورهم بتدريب المشرفين والذين قاموا بدورهم بتدريب المراقبين والعدادين، وتم استخدام أشرطة الفيديو في كل مرحلة لضمان سلامة نقل التعاريف والتعليمات بشكل موحد لجميع العاملين، وكانت أسس الاختيار لجميع العاملين تعتمد على تقييم (امتحان) موحد حيث تم اختيار الأفراد الحاصلين على أعلى التقييمات. و تم توزيع العاملين بحيث يقوم كل مشرف بمتابعة (5) مراقبين وكل مراقب بالإشراف على (5) عدادين بالمتوسط وأن يقوم كل عداد باستيفاء بيانات حوالي (150) أسرة خلال (15) يوماً. أما من ناحية أسلوب العد فتم اعتماد أسلوب المقابلة المباشرة فقط، مع ضرورة استيفاء البيانات من رب الأسرة أو من شخص عاقل وبالغ. كما تم الاعتماد على الوثائق الرسمية عند جمع البيانات الأساسية، مثل الاسم وتاريخ الميلاد ورقم الهوية، وقد تم توزيع استبانة تذكيرية لجميع الأسر قبل البدء بالعد الفعلي، شمل البنود الرئيسية لضمان الدقة في تسجيل المتواجدين ليلة الإسناد الزمني وكذلك استخدام الوثائق الرسمية أو تحضيرها لضمان الحصول على بيانات دقيقة. وتم إعطاء تعليمات مشددة لجميع العاملين، ولكافة المستويات بالمراجعة الميدانية والمكتبية لأعمالهم وأعمال مرعوسيتهم، حيث قام المشرف بإعادة استيفاء 5% من أعمال العداد للتأكد من سلامة ودقة العمل، كما قام المراقب بإعادة استيفاء بيانات 10% من الأسر التي قام العداد باستيفائها للتحقق من شمول الأسر واتساق بيانات الأفراد. ولضمان حسن المتابعة تم تشكيل غرفة عمليات مركزية في مقر الجهاز في رام الله وأخرى في غزة ضمتا فنيين وإداريين، وذلك للإجابة على الاستفسارات وإصدار التعليمات للعاملين في الميدان. كما تم تنفيذ دراسة بعدية بنسبة 4% من مناطق العد بهدف فحص نسب شمول الأفراد والأسر، حيث تم إعادة العد كاملاً لجميع الأسر والأفراد في مناطق العد المختارة. وقد رافق جميع نشاطات التعداد حملة إعلامية متصاعدة بشكل يتناسب مع الفعاليات المختلفة، شملت استخدام كافة وسائل الإعلام المسموعة والمقروءة والمرئية، وذلك لضمان زيادة تعاون المواطنين مع العاملين في التعداد.

3.9.1 آلية ضبط نوعية البيانات وجودتها في مرحلة معالجة البيانات:

شملت مرحلة معالجة البيانات عمليات التدقيق والترميز والإدخال ومراجعة الكشوف، وعمليات المراجعة والفحص لجميع العمليات السابقة، حيث تم وضع جميع الأدلة والتعليمات من أجل فحص اتساق البيانات وترميز الحقول والتأكد من إدخال جميع مناطق العد وجميع السجلات والاستمارات وما تحتويه من بيانات. وتم اختيار جميع العاملين في التدقيق والترميز من أفضل العاملين الميدانيين. وقد تم تنفيذ عملية معالجة البيانات مركزياً لتوحيد المفاهيم. وقد تم تدقيق جميع الاستمارات وفحص اتساقها بنسبة 100% ومراجعة التدقيق والترميز بنسبة 100%.

أما بالنسبة لإدخال البيانات فقد تم تدريب المدخلين على آلية موحدة لعملية إدخال البيانات وجرى إعادة الإدخال بنسبة 100% في الأيام الثلاثة الأولى لجميع المدخلين. وتم استبعاد المدخلين ذوي الأخطاء المرتفعة. وقد تم اختيار أفضل المدخلين من أجل إعادة إدخال 10% من البيانات لجميع الاستمارات للتأكد من سلامة عمليات الإدخال. كما تم إعداد ملف مستقل لكل منطقة عد يحتوي البيانات التعريفية وعدد الأسر وإجمالي عدد السجلات لضمان التأكد من إدخال جميع السجلات وجميع الأسر. وتم بعد إدخال البيانات استخراج كشوف للتأكد من شمولية إدخال جميع مناطق العد، وجميع المباني والوحدات السكنية والأسر والأفراد، كما تم استخراج كشوف تحدد الأخطاء التي يجب تصحيحها أو البيانات المشكوك فيها، وتم تكليف خيرة المراجعين للعمل على تصحيحها بعد الرجوع إلى السجلات الأصلية وتحت إشراف كامل من دائرة العمليات الفنية في إدارة التعداد.

الفصل الثاني التعاريف والمفاهيم الأساسية

1.2 التقسيمات الجغرافية والإدارية والإحصائية:

تنقسم الأراضي الفلسطينية إدارياً إلى (14) محافظة ومنطقتين، وتعتبر المحافظة أعلى مستوى في الهيكل الإداري من التقسيمات الإدارية في الأراضي الفلسطينية، بحيث تضم المحافظة/ المنطقة الواحدة العديد من التجمعات السكانية، ويبلغ عددها 9 محافظات ومنطقتين في الضفة الغربية و5 محافظات في قطاع غزة وهي كما يلي:

1. الضفة الغربية: وتشمل محافظات جنين، طولكرم، قلقيلية، نابلس، (رام الله والبيرة)، القدس، أريحا، بيت لحم الخليل، ومنطقتي طوباس وسلفيت.
2. قطاع غزة: ويشمل محافظات شمال غزة، غزة، دير البلح، خان يونس، رفح.

وفيما يلي أهم التعاريف للتقسيمات الإدارية والجغرافية والإحصائية:

التجمع السكاني:

مساحة (مكان) من سطح الأرض مأهولة بالسكان بشكل دائم ولها سلطة إدارية رسمية، أو أي مساحة (مكان) من سطح الأرض مأهولة بالسكان بشكل دائم ومنفصلة جغرافياً عن أي تجمع مجاور لها، ومعترف بها عرفياً، وليس لها سلطة إدارية مستقلة.

نوع التجمع:

صنفت التجمعات السكانية إلى ثلاثة أصناف وهي: حضر، ريف، مخيمات.

الحضر: هو كل تجمع يبلغ عدد سكانه 10,000 نسمة أو أكثر، وجميع مراكز المحافظات بغض النظر عن حجمها، وجميع التجمعات التي يبلغ عدد سكانها ما بين 4,000 - 9,999 نسمة شريطة أن يتوفر فيها أربعة عناصر من العناصر التالية على الأقل: (شبكة كهرباء عامة وشبكة مياه عامة ومكتب بريد ومركز صحي بدوام كامل لطبيب طيلة أيام الأسبوع ومدرسة ثانوية تمنح شهادة الثانوية العامة).

الريف: وهو كل تجمع يقل عدد سكانه عن 4,000 نسمة، وكل تجمع يبلغ عدد سكانه ما بين 4,000 - 9,999 نسمة دون أن تتوفر فيه أربعة عناصر من الخدمات المذكورة أعلاه.

المخيم: وهو كافة التجمعات التي يطلق عليها اسم مخيم، ويدار من قبل وكالة الغوث الدولية.

منطقة العد:

منطقة العد هي المنطقة الجغرافية المحددة على الخرائط، والتي يتم تحديدها على الطبيعة بحدود واضحة المعالم (شوارع، طرق، ممرات، حدود إدارية) لتكون مجال عمل عداد واحد عادة، وقد تكون تجمعا صغيرا أو جزءاً من تجمع سكاني كبير. وتضم كل منطقة حوالي 150 وحدة سكنية باستثناء التجمعات الصغيرة والتي تضم أقل من 150 وحدة سكنية، فقد اعتبرت منطقة عد، بغض النظر عن عدد الوحدات السكنية.

2.2 تعاريف عامة:

المبنى:

لأغراض التعداد، يعرف المبنى، بأنه كل مشيد قائم بذاته ومثبت على الأرض أو على الماء بصفة دائمة أو مؤقتة، محاط بأربعة جدران أو اكتمل به سقف واحد على الأقل لحظة الزيارة، وذلك بصرف النظر عن المادة المشيد منها، وبصرف النظر عن الغرض من إنشائه وكيفية استخدامه وقت التعداد. وقد يكون المبنى وقت التعداد مستخدماً للسكن أو للعمل أو كليهما أو خالياً أو تحت التشييد.

الوحدة السكنية (المسكن):

هي مبنى أو جزء من مبنى معد أصلاً لسكن أسرة واحدة، وله باب أو مدخل مستقل أو أكثر من مدخل يؤدي إلى الطريق أو الممر العام دون المرور في وحدة سكنية أخرى، وقد تكون الوحدة السكنية غير معدة أصلاً للسكن إلا أنها وجدت مسكونة وقت العد، وقد تكون الوحدة السكنية مستخدمة للسكن أو العمل أو لكليهما أو مغلقه أو خالية. وقد تكون الوحدة السكنية مشغولة بأسرة واحدة أو أكثر وقت العد.

ملاحظة هامة: في مرحلة ترقيم وحصر المباني، تم حصر وترقيم كافة المباني وكافة الوحدات السكنية بغض النظر عن استخدامها، أما في مرحلة عد السكان فقد تم حصر الوحدات السكنية المأهولة بالسكان فقط.

الغرفة:

هي أي مساحة تساوي أو تزيد عن (4) م² (أربعة أمتار مربعة فأكثر) محاطة بجدران وسقف يسهل عزل المستخدمين لها عن الآخرين، وتعتبر الفرندات المقززة غرفة إذا كانت مساحتها مساوية أو تزيد عن أربعة أمتار مربعة ومستخدمة لأي غرض من الأغراض المعيشية، وتعتبر الصالة غرفة، ولا يعتبر كل من المطبخ والحمام والمرحاض والممرات من ضمن الغرف كما لا يعتبر من الغرف تلك المخصصة للحيوانات والدواجن وكذلك الغرف المستخدمة للعمل فقط.

المسكن العام (أسر المؤسسات أو الأسر الجماعية):

هو مكان مخصص لإقامة مجموعة من الأفراد يتواجدون به للارتفاع بخدمة يقدمها المسكن العام أو لأسباب أخرى، وقد يشغل المسكن العام مبنى أو أكثر أو وحدة سكنية أو أكثر داخل مبنى، ويدخل ضمن المساكن العامة الفنادق (خصص للفنادق استمارة مستقلة) والبنسيونات ودور العجزة والأيتام، ومصحات الأمراض النفسية، ومساكن الطلبة الجماعية والمعابر والأفراد الذين يقيمون في معسكرات وليس لهم مكان إقامة آخر، وأماكن إقامة الراهبات والرهبان في الأديرة والكنائس (الذين ليس لهم أسر يقيمون معها عادة). وقد تم عد الأفراد في هذه المساكن واعتبرت مسكناً عاماً، أما باقي الأسر فقد اعتبرت أسراً خاصة.

الأسرة:

لأغراض التعداد تعرف الأسرة بأنها فرد أو مجموعة أفراد تربطهم أو لا تربطهم صلة قرابة، ويقيمون عادة في مسكن واحد أو في جزء منه، ويشتركون في المأكل أو في أي وجه من ترتيبات المعيشة الأخرى.

وتتألف الأسرة في التعداد من:

- أ. أفراد الأسرة الأصليين المتواجدون في مسكن الأسرة ليلة الإسناد الزمني (ليلة 10/9 من شهر كانون أول 1997).
- ب. الزوار من خارج الأراضي الفلسطينية الذين قضوا تلك الليلة في مسكن الأسرة (أقارب أو غير أقارب)، وكذلك الزوار من الداخل إذا قضت الأسرة بأكملها طوال فترة العد في زيارة مع أسرة أخرى.
- ج. الخدم ومن في حكمهم الذين يعملون لدى الأسرة، ويقيمون معها بصفة معتادة والذين قضوا تلك الليلة في مسكن الأسرة.
- د. المواليد الجدد الذين ولدوا قبل ليلة الإسناد الزمني وما زالوا على قيد الحياة حتى ليلة الإسناد الزمني، سواء أكانوا مع الأسرة أو ما زالوا في المستشفى.
- هـ. الأفراد الذين قضوا ليلة الإسناد الزمني مع الأسرة سواء ابقوا على قيد الحياة أو توفوا بعد ليلة الإسناد الزمني.

و. يعتبر أفراد الأسرة الذين يقيمون في المسكن عادة ولكنهم لم يتواجدوا ليلة الإسناد الزمني فيه من ضمن أفراد الأسرة ويدرجون معها في استمارة التعداد، حتى وإن لم يقضوا ليلة الإسناد الزمني مع الأسرة، وهذا يضم الفئات التالية:

- أفراد الأسرة الذين قضوا ليلة الإسناد الزمني في زيارة أسرة أخرى بالداخل.
- المشتغلون في نوبات عمل ليلية في المصانع أو المستشفيات أو المطارات أو غيرها من أماكن العمل.
- الأفراد الذين يقضون ليلة العد مسافرين على الطرق العامة بالداخل.
- صيادو الأسماك الذين يقضون ليلة العد على المراكب والسفن في المياه الإقليمية.
- أفراد قوات الأمن الداخلي وأمن الرئاسة والدفاع المدني أيًا كان مكان تواجدهم ليلة الإسناد الزمني.
- أفراد الأسرة الفلسطينيين الذين يقيمون عادة مع الأسرة والذين تصادف وجودهم بالخارج بصفة مؤقتة ولمدة سنة فأقل، بغرض قضاء بعض الأعمال أو السياحة أو العلاج أو الزيارة أو أي سبب آخر.
- أفراد الأسرة المقيمون معها بصفة معتادة إلا أنهم تغيّبوا ليلة العد لأسباب طارئة وغير عادية وتواجدوا في أماكن لا يصل إليها العدادون مثل العلاج في المستشفى، أو الموقوفون وما شابه ذلك من أسباب.
- أفراد الأسرة الفلسطينيين المقيمون معها عادة وتواجدوا ليلة العد في أحد الفنادق داخل الأراضي الفلسطينية.
- الطلاب الذين يدرسون في الخارج بغض النظر عن فترة التغيب في الخارج.
- الأفراد المعتقلون في السجون بغض النظر عن مدة البقاء في السجن.

يستثنى من قائمة أفراد الأسرة الفئات التالية:

- الأفراد الذين توفوا قبل ليلة الإسناد الزمني.
- الأفراد الذين ولدوا بعد ليلة الإسناد الزمني.
- الأفراد المتواجدون ليلة العد بصفة معتادة كنزلاء في دور العجزة، ودور الأيتام، ومسكن الطلبة الجماعية، ومصحات الأمراض النفسية، وأية مساكن جماعية أخرى موجودة داخل الأراضي الفلسطينية، حيث يعد جميع من يقيم بهذه الأماكن في أماكن تواجدهم.
- الطلاب الذين يدرسون في الجامعات والمعاهد والمراكز داخل الأراضي الفلسطينية ولهم مكان إقامة غير مكان تواجد أسرهم، يعدون حسب مكان تواجدهم ليلة العد.

حالات خاصة:

- البدو الرحل غير المستقرين في أي مكان تم عددهم في أماكن تواجدهم ليلة الإسناد.
- الفلسطينيين المقيمون في الخارج لفترة أكثر من سنة ويملكون أرقام هويات ولهم أسر يقيمون معها عند العودة، تم عددهم ضمن الفلسطينيين في الخارج ولم يدخل أي منهم ضمن قائمة أفراد الأسرة. وبالنسبة للزوار المتواجدين داخل الأراضي الفلسطينية ويملكون أرقام هويات والذين تم عددهم ضمن قائمة أفراد الأسرة لم يتم عددهم مع الفلسطينيين في الخارج.

وتنقسم الأسر التي تم عددها إلى:

1. أسرة خاصة: هي الأسرة التي ينطبق عليها تعريف الأسرة السابق الذكر.
2. مسكن عام (أسرة جماعية): وهي الأسر التي تم عددها في الأماكن التي ينطبق عليها تعريف المسكن العام السابق الذكر وتسمى أيضا أسر المؤسسات.

الأسرة الفلسطينية:

هي الأسرة الخاصة التي تكون فيها جنسية رب الأسرة فلسطيني. أما الأسرة غير الفلسطينية فهي الأسرة التي تكون فيها جنسية رب الأسرة غير فلسطيني بغض النظر عن جنسية باقي الأفراد.

أنواع الأسر الخاصة:

تقسم الأسر الخاصة (المعيشية) حسب تركيبها الأسري إلى الأنواع التالية:

1. أسرة من فرد واحد: وهي الأسرة التي تتكون من شخص واحد فقط.
2. أسرة نووية (الأسرة النووية): وهي الأسر المعيشية التي تتكون كافةً من نواة أسرية واحدة، وتتشكل من أسرة مؤلفة من زوجين فقط أو من زوجين مع ابن أو ابنة (بالدم فقط وليس بالتبني) أو أكثر أو أب (رب الأسرة) لديه ابن أو ابنة أو أكثر أو أم (رب الأسرة) لديها ابن أو ابنة أو أكثر، مع عدم وجود أي شخص من الأقرباء الآخرين أو من غيرهم.
3. أسرة ممتدة: تتشكل من نواة أسرية واحدة أو أكثر مع وجود شخص أو أكثر في الأسرة تربطه أو تربطهم برب الأسرة صلة قرابة (بالدم أو بالنسب) مع عدم وجود أي شخص من غير الأقارب (الآخرين) أو تتكون من شخصين أو أكثر تربط بينهما صلة قرابة دون أن يشكل أيًا منهم نواة أسرية. باختصار يجب وجود رب أسرة ووجود شخص واحد على الأقل من الأقارب من غير الزوج/الزوجة ومن غير الأبناء مع عدم وجود أي شخص من غير الأقارب.
4. أسرة مركبة: تتشكل من نواة أسرية واحدة أو أكثر مع وجود أو عدم وجود شخص أو أكثر في الأسرة تربطه أو تربطهم برب الأسرة صلة قرابة (بالدم أو بالنسب) مع وجود شخص واحد على الأقل من غير الأقارب (الآخرين) أو تتكون من شخصين أو أكثر لا تربط بينهما صلة قرابة دون أن يشكل أيًا منهم نواة أسرية. باختصار يجب وجود رب أسرة ووجود شخص واحد على الأقل من غير الأقارب بغض النظر عن باقي أفراد الأسرة.

متوسط حجم الأسرة

يمثل متوسط عدد الأفراد للأسرة الخاصة الواحدة ويساوي مجموع الأفراد لفئة معينة مقسوماً على عدد الأسر لتلك الفئة

3.2 التعاريف الأساسية لخصائص الأفراد والأسر:

رب الأسرة: وهو من تعتبره الأسرة مسئولاً عنها وتمنحه هذه الصفة وهو أحد أفراد الأسرة وعادة ما يكون هذا الشخص هو صاحب السلطة والمسؤول عن تدبير الشؤون الاقتصادية للأسرة وقد يكون رب الأسرة ذكراً أو أنثى.

العلاقة برب الأسرة:

تدل على صلة قرابة الفرد برب الأسرة الخاصة وتصنف كالتالي:

رب الأسرة، زوجة/زوج، ابن/بنت، أب/أم، أخ/أخت، جد/جدة، حفيد/حفيدة، زوجة ابن/زوج بنت، أقرباء آخرون، آخرون.

الجنس:

ويصنف الجنس إلى ذكر أو أنثى

تاريخ الميلاد:

هو تاريخ ميلاد الفرد و يتكون من اليوم والشهر والسنة الميلادية حسب الوثائق الرسمية مثل شهادات الميلاد أو جواز السفر أو أي مستند رسمي.

العمر بالسنوات الكاملة:

يعرف العمر على أنه الفترة الزمنية بين تاريخ الميلاد ولحظة الإسناد الزمني للتعديد معبراً عنه بالسنوات الكاملة مع إهمال الشهور والأيام.

الجنسية الأصلية:

هي التبعية السياسية للفرد كما يدل بها، أما الفلسطيني الذي له جنسية أخرى فإنه يعتبر فلسطينياً.

الديانة:

هي العقيدة الروحية التي يؤمن بها الفرد أو ينتمي إليها، وتصنف إلى : مسلم، مسيحي، أخرى.

مكان إقامة الأم وقت ولادة الفرد:

وهو المكان الذي كانت تقيم به أم الفرد إقامة معتادة عند ولادته.

مكان الإقامة المعتادة الحالية:

هو المكان الذي يقيم فيه الفرد عادة معظم أيام السنة (سنة أشهر فأكثر) وذلك بغض النظر عما إذا كان هو المكان نفسه الذي تواجد فيه الفرد وقت العد أو المكان الذي يمارس فيه فعلياً عمله ونشاطه أو المكان الذي تقيم فيه أسرته الأصلية.

مدة الإقامة في مكان الإقامة المعتادة الحالية:

وهي مدة إقامة الفرد المتواصلة في مكان إقامته المعتادة حالياً. وهو المكان الذي أقام فيه الفرد حتى تاريخ التعديد وذلك بالسنوات الكاملة مع إهمال الشهور والأيام.

مكان الإقامة المعتادة السابقة:

هو المكان (إن وجد) الذي أقام فيه الفرد فعلياً إقامة معتادة لفترة متصلة بلغت ستة أشهر فأكثر وذلك قبل الانتقال مباشرة للإقامة في مكان الإقامة الحالي.

سبب تغيير مكان الإقامة السابق:

وهو سبب تغيير الفرد لمكان إقامته السابق إلى مكان الإقامة الحالي وقد صنفت الأسباب على النحو التالي:

1. العمل: إذا كان سبب تغيير مكان الإقامة السابق للأفراد خاصاً بالعمل سواء أكان البحث عن عمل أو

تغيير مكان العمل.

2. الدراسة: إذا كان السبب خاصاً بالدراسة للفرد نفسه.

3. الزواج: إذا كان الفرد قد غير مكان إقامته أي انتقل من تجمع لآخر بسبب الزواج.

4. المرافقة: وذلك أن يكون السبب هو مرافقة أحد أفراد الأسرة أو الالتحاق بالأسرة أو أحد أفرادها دون

وجود سبب آخر وينطبق ذلك على زوجة وأبناء رب الأسرة الذين ينتقلون برفقته لأي سبب (باستثناء

التهجير)، ما لم يكن للفرد سبب آخر خاص به.

5. **التهجير:** إذا كان السبب إجبار الفرد لظروف معينة وقسرية لترك مكان إقامته والانتقال إلى مكان آخر بسبب التهجير القسري الناتج عن أي حرب، مهما كان عمر الفرد، ويشمل المبعدين وعائلاتهم والمعتقلين في السجون الإسرائيلية.
6. **أخرى:** وذلك لأي أسباب أخرى غير ما ذكر سابقاً، مثل انتقال رب الأسرة إلى مسكن جديد في تجمع آخر للتوسيع على العائلة أو العودة من الخارج دون وجود سبب آخر.

حالة اللجوء:

وهي خاصة بالفلسطينيين الذين هجروا من الأراضي الفلسطينية التي احتلتها إسرائيل عام 1948 وتشمل أبناء الذكور منهم وأحفادهم، ويصنف كل فرد فلسطيني حسب الحالات التالية:

1. **لاجئ مسجل:** إذا كان الفرد لاجئاً وله اسم في بطاقة التسجيل (المؤن) الصادرة عن وكالة الغوث.
2. **لاجئ غير مسجل:** إذا كان الفرد لاجئاً إلا أنه غير مسجل في بطاقة وكالة الغوث (المؤن) لأي سبب كان.
3. **ليس لاجئاً:** كل فلسطيني ليس من الفئتين السابقتين.

نوع الإعاقة أو العجز:

يعرف الفرد المعاق أو الذي لديه عجز، بأنه الشخص الذي لديه قصور في نوع أو مقدار النشاط الذي يؤديه بسبب صعوبات مستمرة، تعزى إلى حالة بدنية أو حالة عقلية أو مشكلة صحية طال أمدها (سنة أشهر فأكثر). ولا تعتبر حالات العجز قصيرة الأمد (أقل من ستة أشهر) الناتجة عن حالة طارئة ككسر في الساقين أو مرض من ضمن الإعاقات وتصنف الإعاقات حسب الحالات التالية:

1. **بصرية:** تشمل (الأعمى والأعور) وكل من لديه ضعف نظر واضح حتى بعد استخدام النظارات بشرط عدم وجود أي إعاقة أخرى.
2. **سمعية:** تشمل فاقد السمع (الأطرش) وكل من لديه ضعف واضح في السمع حتى بعد استخدام وسائل تقوية السمع بشرط عدم وجود أي إعاقة أخرى.
3. **نطقية:** تشمل كل فرد لديه إعاقة في النطق (الأخرس مثلاً) وكل من لديه ضعف واضح في الكلام يعيقه عن الحديث بشكل واضح، ولا يعتبر كل من لديه عدم قدرة على إخراج بعض الحروف من مخارجها الصحيحة أن لديه إعاقة نطقية بشرط عدم وجود أي إعاقة أخرى.
4. **سمعية ونطقية:** هو الفرد الذي ينطبق عليه تعريف كل من الإعاقة السمعية والنطقية معاً فقط، ولا توجد أية إعاقة أخرى.
5. **حركية:** تشمل كل من لديه إعاقة ظاهرة في المشي أو ارتقاء السلالم (الدرج) أو الوقوف وتناول الأشياء عن الأرض والانحناء والركوع مثل المشلول، بشرط عدم وجود أية إعاقة أخرى لدى الفرد.
6. **استخدام الأصابع:** ويقصد بها الإعاقة في أصابع اليد، والذي يعيق عملية تناول الأشياء أو قبضها باستخدام إحدى اليدين أو كلاهما، بشرط عدم وجود أية إعاقة أخرى لدى الفرد.
7. **عقلية:** هو الشخص الذي يعاني من التخلف العقلي والصعوبات الذهنية الواضحة، بشرط عدم وجود أية إعاقة أخرى لديه.
8. **عقلية وحركية:** هو الفرد الذي ينطبق عليه تعريف كل من الإعاقة العقلية والحركية معاً فقط، وليس لديه أية إعاقة أخرى.

9. متعددة: هو المعاق الذي لديه إعاقات متعددة من الإعاقات المذكورة سابقا باستثناء ما ورد في البندين (4،8) ويشمل أيضا أولئك الأفراد الذين لديهم إعاقات كاملة.
10. أخرى: هو الفرد المعاق الذي لا ينطبق عليه تعريف أي نوع من الإعاقات السابقة الذكر.

سبب الإعاقة أو العجز:

هو السبب الرئيسي الذي نتجت عنه الإعاقة المحددة لدى الفرد، وإذا وجدت أكثر من إعاقة وأكثر من سبب يكون سبب الإعاقة الرئيسي للإعاقة الرئيسية المحددة، وتصنف كالتالي:

1. **مرضى:** إذا كان سبب الإعاقة الرئيسي ناتجاً عن مرض معين مثل شلل الأطفال.
2. **خلقى:** إذا كان سبب الإعاقة الرئيسي يعود لأسباب ما قبل الولادة، وتشمل أيضا الأسباب الوراثية.
3. **أثناء الولادة:** إذا كان سبب الإعاقة للفرد أثناء الولادة، أي الأسباب المتعلقة بالولادة نفسها.
4. **حرب:** إذا كان السبب نتيجة إصابة أثناء أية حرب أو إصابة من العدو ويشمل ذلك الانتفاضة الفلسطينية.
5. **إصابة عمل:** إذا كانت الإعاقة ناتجة عن إصابة عمل أثناء تأدية الفرد لعمله.
6. **حادث سير:** إذا كانت الإعاقة ناتجة عن إصابة من حوادث السير والتي تشمل الحوادث بين السيارات بمختلف أنواعها أو حوادث الدهس.
7. **حادث من نوع آخر:** إذا كانت الإعاقة ناتجة عن أي حادث من الحوادث الأخرى مثل السقوط من فوق المباني، الحريق، الغرق، حوادث إطلاق النار، وما إلى ذلك (مع ملاحظة أن أي سبب من هذه الأسباب إذا كان خلال العمل يعتبر إصابة عمل).
8. **أخرى:** إذا كان سبب الإعاقة الرئيسي خارجاً عن إطار أي من الأسباب السابقة الذكر.

بيانات التعليم (للأفراد 5 سنوات فأكثر):

أ. الالتحاق بالتعليم النظامي:

ويقصد بالالتحاق، تسجيل الفرد بأحد مراحل التعليم النظامية، سواء أكان منتظماً أو منتسباً. ومرحل التعليم النظامية تشمل المرحلة الابتدائية أو الإعدادية (الأساسية) أو الثانوية أو الكليات والمعاهد الأكاديمية أو المهنية التي تعطي شهادات دبلوم متوسط أو المرحلة الجامعية.

وتكون إحدى الحالات التالية:

1. **ملتحق حالياً:** إذا كان الفرد ملتحقاً حالياً بأحد مراحل التعليم النظامي.
2. **التحق وترك:** إذا كان الفرد قد ترك أحد مراحل التعليم النظامي دون الحصول على شهادة إتمام هذه المرحلة.
3. **التحق وتخرج:** إذا كان الفرد قد تخرج من أي مرحلة تعليمية نظامية ولم يلتحق بأي مرحلة بعدها.
4. **لم يلتحق أبداً:** إذا كان الفرد غير ملتحق حالياً ولم يسبق له الالتحاق بأي مرحلة تعليمية نظامية.

عدد سنوات الدراسة التي أتمها الفرد بنجاح:

بالنسبة للفرد الملتحق حالياً أو الذي التحق وترك أو الذي التحق وتخرج، تكون عدد سنوات الدراسة النظامية التي أتمها بنجاح هي السنوات الكاملة، ولا تشمل سنوات الانقطاع وسنوات الرسوب، كما لا تشمل السنة الحالية التي لم تنته للملتحق حالياً ولا تعتبر الدورات التدريبية ضمن عدد سنوات الدراسة النظامية.

المستوى التعليمي والتخصص (للأفراد 10 سنوات فأكثر)

المستوى التعليمي:

هو أعلى مؤهل علمي أتمه الفرد بنجاح ، ويكون المستوى التعليمي للأفراد الذين أعمارهم 10 سنوات فأكثر ويصنفون كالتالي:

أمي: إذا كان الفرد لا يستطيع القراءة أو الكتابة بأي لغة كانت ولم يحصل على أي شهادة من التعليم النظامي.
ملم: إذا كان الفرد يستطيع القراءة والكتابة معاً دون إنهاء أي مرحلة من المراحل التعليمية المذكورة بحيث يمكنه قراءة وكتابة جملة بسيطة.

أعلى مؤهل أنهاه الفرد بنجاح: وذلك إذا كان الفرد حاصلًا على مؤهل دراسي أتمه بنجاح ابتدائي فأعلى، حيث يعتبر مؤهل كل من أنهى الصف السادس بنجاح من المرحلة الأساسية (ابتدائي) وكل من أنهى الصف التاسع بنجاح من المرحلة الأساسية (إعدادي) وكل من أنهى امتحان الثانوية العامة (التوجيهي) من المرحلة الثانوية (ثانوي). أما باقي المستويات فهي: دبلوم متوسط، بكالوريوس، دبلوم عال، ماجستير، دكتوراه.

أما التخصص فهو اسم الموضوع والتخصص الدقيق الذي أنهاه الفرد بنجاح، وقد رمزت المستويات التعليمية والتخصصات حسب دليل المستوى التعليمي والتخصص المعتمد في الجهاز.

مكان الحصول على أعلى مؤهل علمي:

للأفراد (ابتدائي فأعلى) يكون المكان الذي حصل منه الفرد على هذا المؤهل (المستوى التعليمي) بغض النظر عن المكان الملتحق به حالياً ويصنف إلى :

1. فلسطين: إذا كان المكان الذي أنهى به أعلى مؤهل علمي (المستوى التعليمي) هو داخل الأراضي الفلسطينية.
2. دول عربية: إذا كان هذا المكان في إحدى الدول العربية.
3. دول آسيوية وإفريقية غير عربية: إذا كان هذا المكان في إحدى الدول غير العربية في قارتي آسيا وإفريقيا (باستثناء دول الاتحاد السوفييتي سابقاً).
4. أوروبا الشرقية: إذا كان المكان في إحدى دول أوروبا الشرقية ودول الاتحاد السوفييتي سابقاً (دول المنظومة الاشتراكية سابقاً).
5. أوروبا الغربية: إذا كان المكان في إحدى دول أوروبا الغربية.
6. أمريكا الشمالية: إذا كان المكان في الولايات المتحدة الأمريكية أو كندا.
7. أمريكا اللاتينية: إذا كان المكان في أمريكا الجنوبية أو الوسطى.
8. أخرى: إذا كانت في قارة (أوقيانوسيا) مثل استراليا أو في أي دولة غير تابعة لأي مكان مصنف سابقاً.

العلاقة بقوة العمل (للأفراد 10 سنوات فأكثر):

مفهوم العمل:

هو الجهد المبذول في جميع الأنشطة التي يمارسها الأفراد بهدف الربح أو الحصول على أجر معين، سواء أكانت على شكل راتب شهري أو أجره أسبوعية أو بالميأومة أو على القطعة، أو نسبة من الأرباح أو سمسرة أو غير ذلك من الطرق. كذلك فإن العمل بدون أجر أو عائد في مصلحة أو مشروع أو مزرعة للعائلة، تدخل ضمن مفهوم العمل إذا كانت طبيعة العمل معتمدة، كذلك فإن الأنشطة المعتادة للفرد في الأعمال التطوعية والخيرية لدى الغير دون أجر تعتبر عملاً.

المشتغل:

هو الفرد الذي يباشر شغلا أو عملا معيناً منتجاً سواء أكان لحسابه أو لحساب الغير، بأجر أو بدون اجر، أو في مصلحة العائلة ويصنف المشتغلون حسب عدد ساعات العمل الأسبوعية إلى مشتغلين من (1-14) ساعة، ومشتغلين 15 ساعة فأكثر.

المتعطل عن العمل:

هو الفرد الذي لم يعمل مطلقا خلال فترة الإسناد، ولم يكن مرتبطا بعمل معين، وهو قادر على العمل ويرغب في الحصول على عمل، وقام بالبحث عن فرصة عمل في هذه الفترة، كذلك فان الفرد المتوقف عن العمل، يعتبر عاطلا عن العمل، حتى ولو كان يتوقع العودة أو كان مستعدا للعودة في حال استدعائه للعمل. ويقسم المتعطلون عن العمل إلى مجموعتين: المتعطلين الذين سبق لهم العمل، والمتعطلين الذين لم يسبق لهم العمل.

نوع العلاقة بقوة العمل:

1. **مشتغل من 1-14 ساعة:** هو الفرد الذي عمره (10 سنوات فأكثر) وينطبق عليه مفهوم العمل السابق الذكر ويعمل أو عمل من (1-14) ساعة في الأسبوع السابق لليلة الإسناد.
2. **مشتغل 15 ساعة فأكثر:** هو الفرد الذي عمره (10 سنوات فأكثر) وينطبق عليه مفهوم العمل السابق الذكر ويعمل أو عمل 15 ساعة فأكثر في الأسبوع السابق لليلة الإسناد.
3. **متعطل سبق له العمل:** هو الفرد الذي عمره (10 سنوات فأكثر) وينطبق عليه مفهوم التعطل عن العمل وكان يعمل في السابق ولكنه حاليا متعطل عن العمل لأي سبب من الأسباب.
4. **متعطل لم يسبق له العمل:** هو الفرد الذي عمره (10 سنوات فأكثر) وينطبق عليه مفهوم التعطل عن العمل ولم يسبق له أن عمل في حياته في عمل معتاد.
5. **طالب متفرغ للدراسة:** هو الفرد الذي عمره (10 سنوات فأكثر) والذي يواظب على دراسة منتظمة بهدف الحصول على مؤهل علمي، وغير مرتبط بعمل معين خلال فترة الإسناد، وتجدر الإشارة هنا إلى أن الأعمال المنزلية والهوايات لا تدخل ضمن العمل.
6. **متفرغ لأعمال المنزل:** هي الأنثى غير المشتغلة والقادرة على العمل ولا تبحث عنه، وغير المنتظمة في دراسة معينة وتقوم بأعمال المنزل بهدف خدمة الأسرة، ولا يشمل ذلك خدمة بيوت الغير مقابل أجر نقدي أو عيني إذ أن هذا النوع من الخدمة يعتبر ضمن العمل.
7. **عاجز عن العمل:** هو الفرد الذي لا يمكنه مباشرة أي نوع من العمل بسبب إصابته بمرض مزمن، أو بسبب أية إعاقة، وتشمل هذه الفئة أيضا جميع الأفراد غير القادرين على العمل بسبب تقدمهم في السن.
8. **لا يعمل ولا يبحث عن عمل:** إذا كان الفرد قادراً على العمل، ولكنه لا يرغب في العمل، ولا يبحث عنه وذلك لوجود إيراد له من عقارات وغيرها.
9. **أخرى:** تشمل أي فرد لم ينطبق عليه جميع ما ذكر سابقا مثل، المسجون، أو الفرد القادر على العمل إلا أنه لا يرغب به ولا يبحث عنه، وليس له إيراد من جهة أخرى، مثل الأبناء والبنات غير الملتحقين بالمدارس ولا تنطبق عليهم أي حالة مما سبق.

المهنة الرئيسية:

المقصود بالمهنة الرئيسية هي الحرفة أو نوع العمل الذي يباشره الفرد إذا كان مشغلاً، أو الذي باشره سابقاً إذا كان متعطلاً سبق له العمل، والمقصود بالمهنة الرئيسية هي المهنة التي يقضي فيها المشتغل أكثر من نصف وقت العمل، أو الأكثر تكراراً خلال الأشهر الثلاثة السابقة لليلة العد.

النشاط الاقتصادي:

يقصد بالنشاط الاقتصادي طبيعة النشاط الاقتصادي الرئيسي الذي تباشره المنشأة أو الجهة التي يعمل فيها الفرد المشتغل والذي تمت ممارسته في السابق للمتعلل الذي سبق له العمل أما بالنسبة للمشتغلين خارج المنشآت فإن نشاطهم الاقتصادي يستمد من نوع العمل الذي يمارسونه.

القطاع:

وهو القطاع التابع له جهة العمل (المنشأة) التي يعمل فيها الفرد حالياً أو آخر مكان كان يعمل فيه إذا كان متعطلاً سبق له العمل، حيث صنف القطاع:

1. خاص وطني: إذا كان الفرد يعمل أو عمل سابقاً في منشأة مملوكة لفرد أو مجموعة أفراد أو مؤسسات فلسطينية بنسبة 51% فأكثر.
2. خاص أجنبي: إذا كان الفرد يعمل أو عمل سابقاً لدى منشأة مملوكة للقطاع الخاص الأجنبي بنسبة 51% فأكثر.
3. حكومة وطنية: تشمل الحكومة المركزية والسلطات المحلية وشركات القطاع العام الحكومية.
4. حكومة أجنبية: تشمل أي مؤسسة حكومية تابعة لحكومة أجنبية.
5. هيئة أو جمعية خيرية: تشمل الجمعيات الخيرية أو أي مؤسسة لا تهدف إلى الربح.
6. وكالة غوث: تشمل مؤسسات وكالة الغوث لتشغيل اللاجئين الفلسطينيين.
7. هيئة دولية: تشمل الهيئات الدبلوماسية التابعة للأمم المتحدة أو أي منظمات دولية أو إقليمية (باستثناء وكالة الغوث).
8. خارج المنشآت: إذا تبين أن الشخص لا يعمل لدى منشأة ثابتة تابعة لإحدى القطاعات المذكورة حسب تعريف المنشأة.

الحالة العملية الرئيسية:

توضح علاقة الفرد المشتغل أو المتعلل الذي سبق له العمل بالمنشأة التي يعمل فيها كأن يكون:

1. صاحب عمل: وهو الفرد الذي يعمل في منشأة يملكها أو يملك جزءاً منها (شريك) ويعمل تحت إشرافه أو لحسابه مستخدم واحد على الأقل بأجر. ويشمل ذلك أصحاب العمل الذين يديرون مشاريع أو مقاولات خارج المنشآت بشرط أن يعمل تحت إشرافهم أو لحسابهم مستخدم واحد على الأقل بأجر، ولا يعتبر حملة الأسهم في الشركات المساهمة أصحاب عمل حتى ولو عملوا فيها.
2. يعمل لحسابه: وهو الفرد الذي يعمل في منشأة يملكها أو يملك جزءاً منها (شريك) وليس بالمنشأة أي مستخدم يعمل بأجر ويشمل الأشخاص الذين يعملون لحسابهم خارج المنشآت.
3. يعمل بأجر: هو الفرد الذي يعمل لحساب فرد آخر أو لحساب منشأة أو جهة معينة وتحت إشرافها ويحصل مقابل عمله على أجر محدد، سواء أكان بأجر على شكل راتب شهري أو أجره أسبوعية أو بالميأومة أو على القطعة أو أي طريقة دفع أخرى. ويندرج تحت ذلك العاملون بالوزارات والهيئات الحكومية والعاملون بالشركات بالإضافة إلى الذين يعملون بأجر في مصلحة خاصة بالعائلة أو لدى الغير.

4. **يعمل لدى الأسرة دون أجر:** وهو الفرد الذي يعمل لحساب العائلة أي في مشروع أو مصلحة أو مزرعة للعائلة ولا يتقاضى نظير ذلك أي أجره وليس له نصيب محدد في الأرباح.
5. **أخرى:** تشمل أية حالات أخرى مثل العمل في الجمعيات الخيرية دون أجر، أو أي عمل تطوعي لدى الغير، وكذلك العمل لدى الغير دون أجر كعمل الصبية مثلا.

مكان العمل:

- هو مكان الجهة التي يمارس فيها الفرد المشتغل عمله، وآخر مكان للمتعتل الذي سبق له العمل ويصنف إلى:
1. **في المسكن:** إذا كان مكان العمل في داخل المسكن ولا تعتبر الدكان (مثلا) بجانب المنزل ولها باب رئيسي من الخارج وتقدم خدمات البيع للجمهور عامة (في المسكن) بل ضمن المحافظة نفسها.
 2. **ضمن نفس المحافظة:** إذا كان مكان العمل في إحدى التجمعات التابعة للمحافظة نفسها التي يقيم فيها الفرد.
 3. **في محافظة أخرى:** إذا كان مكان العمل في أحد التجمعات التابعة لمحافظة أخرى.
 4. **داخل إسرائيل:** إذا كان مكان العمل في إحدى المناطق الفلسطينية المحتلة عام 1948.
 5. **بالمستعمرات:** إذا كان مكان العمل في إحدى المستوطنات داخل الأراضي الفلسطينية في حدود عام 1967.
 6. **بالخارج:** إذا كان مكان العمل في إحدى الدول خارج الأراضي الفلسطينية.

البيانات الزوجية (للأفراد 12 سنة فأكثر):

الحالة الزوجية:

ويقصد بها تحديد الحالة الزوجية للفرد والتي تعني حالة الفرد الشخصية والتي يكون عليها ذلك الفرد الذي يبلغ من العمر 12 سنة فأكثر وقت الإسناد الزمني للتعديد والمتعلقة بقوانين وعادات الزواج المعمول بها في البلد. وقد تكون إحدى الحالات التالية:

1. **لم يتزوج أبدا:** وهو الفرد الذي يبلغ عمره 12 سنة فأكثر، ولم يتزوج زوجا فعليا وفقا للعرف السائد (أي لم يتم الدخول بعد) ولم يعقد قرانه ولم يكن قد تزوج في السابق.
2. **عقد قران لأول مرة:** هو الفرد الذي يبلغ عمره 12 سنة فأكثر، وقد تم تسجيل عقد زواج رسمي له من قبل المحكمة ولكنه لم يتزوج فعليا وفقا للعرف السائد (أي لم يتم الدخول بعد) وليس مطلقا أو أرملًا من زواج سابق، ولا يشمل الفرد المتزوج حاليًا وعقد قرانه للمرة الثانية حيث يعتبر متزوجاً.
3. **متزوج:** هو الفرد الذي يبلغ عمره 12 سنة فأكثر والمتزوج زوجا فعليا وفقا للعرف السائد سواء أكان الزوجان يقيمان معا وقت الإسناد الزمني أم لا. وبغض النظر عن حالته السابقة.
4. **مطلق:** هو الفرد الذي يبلغ من العمر 12 سنة فأكثر وسبق له الزواج فعلا وانفصم (انحل) آخر زواج بالطلاق المسجل شرعا ولم يتزوج مرة أخرى.
5. **أرمل:** هو الفرد الذي يبلغ عمره 12 سنة فأكثر وسبق له الزواج فعلا ولكن انفصم (انحل) آخر زواج له بوفاة الطرف الآخر، ولم يتزوج مرة أخرى.

العمر عند الزواج الأول بالسنوات الكاملة:

يمثل العمر عند الدخول لأول مرة بالسنوات الكاملة للأفراد المتزوجين أو المطلقين أو الأرامل، وليس العمر وقت عقد القران لمن تم زواجهم فعليا بعد تاريخ عقد القران حيث أن المقصود بالعمر عند الزواج الأول: هو عمر الفرد بالسنوات الكاملة في وقت إتمام الزواج الفعلي.

مدة الحياة الزوجية بالسنوات الكاملة:

هي الفترة الفاصلة بين تاريخ الزواج الفعلي وتاريخ المقابلة بالنسبة للمتزوجات حالياً ولمرة واحدة، أو مجموع الفترات الفاصلة بين تاريخ الزواج الفعلي وتاريخ انحلال الزواج سواء بالطلاق أو الترميل للمتزوجات أكثر من مرة أو متزوجات لمرة واحدة، أي مجموع السنوات التي قضتها المرأة في عصمة زوج.

المولود الحي:

أي مولود ولد حياً وصرخ أو بكى عند الولادة أو ظهرت عليه أي علامة أخرى من علامات الحياة عند الولادة حتى وإن مات بعدها بلحظات.

المولود الباقي على قيد الحياة:

هو من ولد حياً ولا يزال على قيد الحياة حتى لحظة الإسناد الزمني مهما كان عمره وسواء أكان مقيماً مع الأم أو غير مقيم معها.

الولادات خلال الـ 12 شهراً السابقة:

تمثل الولادات التي حدثت للمرأة خلال الـ 12 شهراً السابقة لليلة الإسناد الزمني وتشمل الولادات الحية التي حدثت خلال الفترة 1996/12/10 - 1997/12/9 بصرف النظر عما إذا كان المولود ما زال على قيد الحياة أو توفي قبل لحظة الإسناد.

الفصل الثالث ملخص النتائج النهائية

مقدمة:

بعد الانتهاء من عملية عد السكان في 1997/12/24 قام العدادون والمراقبون بإجراء مراجعة مكتبية وإعداد النتائج الأولية يدوياً في الفترة من 25 - 1997/12/28، وتم إعلان النتائج الأولية بتاريخ 1998/2/26. وبعد ذلك تم القيام بمعالجة بيانات التعداد والقيام بعمليات مراجعة الكشوف لفحص شمولية البيانات واتساقها وفحص الجداول بصورتها النهائية وتم إعلان النتائج النهائية في 1998/11/30.

1. النتائج النهائية لعدد السكان:

تشير النتائج النهائية لعدد السكان الكلي في محافظة رام الله والبيرة ليلة 9-10/12/1997 بأنه يساوي 213,582 فرداً. منهم 106,988 من الذكور و 106,594 من الإناث.

ويشمل هذا العدد ما يلي:

1.1 النتائج النهائية للأفراد الذين تم عددهم فعلاً:

تشير النتائج النهائية إلى أن عدد السكان الذين تم عددهم فعلاً في لحظة الإسداد الزمني يبلغ 205,448 فرداً. بلغ عدد الذكور منهم 102,945 فرداً وعدد الإناث 102,503 أفراد. ولا يشمل هذا العدد تقديرات عدد السكان الذين لم يتم عددهم على ضوء نتائج الدراسة البعدية.

2.1 تقدير عدد السكان الذين لم يتم عددهم على ضوء نتائج الدراسة البعدية:

أظهرت نتائج الدراسة البعدية. أن تقدير عدد السكان الذين لم يتم عددهم فعلاً هو 8,134 فرداً منهم 4,043 من الذكور و 4,091 من الإناث.

2. النتائج النهائية لعدد الأسر:

تشير النتائج النهائية للتعداد أن عدد الأسر التي تم عددها فعلاً هو 34,785 أسرة منها 34,760 أسرة خاصة يقطنها 204,044 فرداً و 25 مسكن عام (اسر جماعية) يقطنها 1,404 أفراد.

هذا وقد بينت النتائج النهائية أن نسبة الجنس للأفراد الذين تم عددهم فعلاً هي 100.4 ذكراً لكل 100 أنثى، وأن متوسط حجم الأسرة في محافظة رام الله والبيرة هو 5.9 فرداً.

كما أظهرت النتائج النهائية أن 34.1% من السكان يقيمون في المناطق والتجمعات الحضرية، في حين أن ما نسبته 6.4% يقيمون في المخيمات، و 59.5% يقيمون في التجمعات الريفية.

جدول 1: إجمالي السكان حسب نوع التجمع والجنس

Table 1: Total Population by Type of Locality and Sex

Type of Locality	كلا الجنسين Both Sexes	اناث Female	ذكور Male	نوع التجمع
Urban	70098	35304	34794	حضر
Rural	122181	60771	61410	ريف
Camps	13169	6428	6741	مخيمات
Total	205448	102503	102945	المجموع

جدول 2: السكان الفلسطينيون المولودون داخل الأراضي الفلسطينية وخارجها حسب فئات العمر بالسنوات والجنس

Table 2: Native (Inside Palestinian Territory) and Foreign Born Palestinian Population by Age Groups in Years and Sex

Age Groups	المجموع Total			مكان الولادة والجنس															فئات العمر
				Place of Birth & Sex			خارج الأراضي الفلسطينية Outside Palestinian Territory			إسرائيل Israel			داخل مناطق 1948 Inside 1948 Areas			داخل الأراضي الفلسطينية Inside Palestinian Territory			
	كلا الجنسين Both Sexes	اناث Female	ذكور Male	كلا الجنسين Both Sexes	اناث Female	ذكور Male	كلا الجنسين Both Sexes	اناث Female	ذكور Male	كلا الجنسين Both Sexes	اناث Female	ذكور Male	كلا الجنسين Both Sexes	اناث Female	ذكور Male	كلا الجنسين Both Sexes	اناث Female	ذكور Male	
Less Than One Year	6108	3043	3065	-	-	-	138	58	80	9	4	5	-	-	-	5961	2981	2980	أقل من سنة
1 - 4	26240	12815	13425	5	4	1	1530	793	737	25	11	14	-	-	-	24680	12007	12673	4 - 1
5 - 9	30684	14896	15788	12	7	5	3198	1506	1692	26	8	18	-	-	-	27448	13375	14073	9 - 5
10 - 14	25587	12558	13029	21	7	14	3641	1824	1817	14	6	8	-	-	-	21911	10721	11190	14 - 10
15 - 19	22463	11089	11374	25	13	12	3387	1810	1577	34	23	11	-	-	-	19017	9243	9774	19 - 15
20 - 24	19032	9029	10003	27	21	6	2509	1290	1219	60	51	9	-	-	-	16436	7667	8769	24 - 20
25 - 29	14916	7240	7676	15	9	6	1962	1120	842	58	46	12	-	-	-	12881	6065	6816	29 - 25
30 - 34	13107	6535	6572	22	11	11	1001	686	315	165	85	80	-	-	-	11919	5753	6166	34 - 30
35 - 39	10738	5278	5460	14	7	7	795	545	250	157	87	70	-	-	-	9772	4639	5133	39 - 35
40 - 44	7780	3913	3867	7	5	2	381	266	115	130	59	71	-	-	-	7262	3583	3679	44 - 40
45 - 49	5697	2857	2840	12	5	7	197	138	59	216	115	101	159	90	69	5113	2509	2604	49 - 45
50 - 54	5005	2721	2284	9	4	5	78	63	15	-	-	-	1378	673	705	3540	1981	1559	54 - 50
55 - 59	3829	2265	1564	6	4	2	55	48	7	-	-	-	943	533	410	2825	1680	1145	59 - 55
60 - 64	3949	2352	1597	4	4	-	45	36	9	-	-	-	959	528	431	2941	1784	1157	64 - 60
65 - 69	3477	2074	1403	2	2	-	38	29	9	-	-	-	765	448	317	2672	1595	1077	69 - 65
70 - 74	2862	1660	1202	2	2	-	29	21	8	-	-	-	525	313	212	2306	1324	982	74 - 70
75 - 79	1645	908	737	3	2	1	20	14	6	-	-	-	338	188	150	1284	704	580	79 - 75
80 - 84	786	403	383	-	-	-	10	10	-	-	-	-	181	90	91	595	303	292	84 - 80
85 - 89	492	248	244	-	-	-	5	3	2	-	-	-	96	38	58	391	207	184	89 - 85
90 - 94	269	128	141	1	1	-	1	1	-	-	-	-	31	16	15	236	110	126	94 - 90
95+	151	83	68	-	-	-	1	-	1	-	-	-	20	8	12	130	75	55	+95
Not Stated	115	32	83	22	9	13	24	3	21	-	-	-	8	3	5	61	17	44	غير مبين
Total	204932	102127	102805	209	117	92	19045	10264	8781	894	495	399	5403	2928	2475	179381	88323	91058	مجموع

جدول 3: السكان الفلسطينيون المولودون داخل الأراضي الفلسطينية حسب المحافظة والجنس وفئات العمر بالسنوات

Table 3: Palestinian Population Born Inside Palestinian Territory by Governorate, Sex and Age Groups in Years

Governorate	Sex	المجموع Total	العمر بالسنوات											الجنس	المحافظة	
			غير مبيّن Not Stated	+90	89 - 80	79 - 70	69 - 60	59 - 50	49 - 40	39 - 30	29 - 20	19 - 10	9 - 1			أقل من سنة Less Than One Year
Jenin	M	530	1	-	-	4	9	20	62	131	192	85	25	1	ذ	جنين
	F	449	-	-	1	6	5	17	45	75	157	107	36	-	إ	
	T	979	1	-	1	10	14	37	107	206	349	192	61	1	م	
Tubas	M	116	-	-	-	-	-	2	7	32	54	15	5	1	ذ	طوباس
	F	103	-	-	-	-	1	1	2	28	31	35	5	-	إ	
	T	219	-	-	-	-	1	3	9	60	85	50	10	1	م	
Tulkarm	M	436	-	-	-	-	9	27	51	98	144	79	27	1	ذ	طولكرم
	F	371	-	-	-	4	9	13	28	83	136	68	30	-	إ	
	T	807	-	-	-	4	18	40	79	181	280	147	57	1	م	
Qalqiliya	M	140	-	-	-	1	2	9	17	38	45	19	8	1	ذ	قلقيلية
	F	133	-	-	-	4	3	6	4	30	52	27	7	-	إ	
	T	273	-	-	-	5	5	15	21	68	97	46	15	1	م	
Salfit	M	132	-	-	1	6	5	4	21	42	28	17	7	1	ذ	سلفيت
	F	241	-	1	1	6	8	12	32	72	75	25	9	-	إ	
	T	373	-	1	2	12	13	16	53	114	103	42	16	1	م	
Nablus	M	744	1	-	3	12	17	39	115	217	178	86	73	3	ذ	نابلس
	F	1131	-	2	9	23	30	46	140	298	342	170	68	3	إ	
	T	1875	1	2	12	35	47	85	255	515	520	256	141	6	م	
Ramallah & Al-Bireh	M	83753	32	173	460	1455	2019	2273	5310	9725	13788	19688	25890	2940	ذ	رام الله و البيرة
	F	79472	11	171	459	1877	3056	3153	5053	8470	11352	18410	24518	2942	إ	
	T	163225	43	344	919	3332	5075	5426	10363	18195	25140	38098	50408	5882	م	

جدول (3 تابع): السكان الفلسطينيون المولودون داخل الأراضي الفلسطينية حسب المحافظة والجنس وفئات العمر بالسنوات

Table (3 Cont.): Palestinian Population Born Inside Palestinian Territory by Governorate, Sex and Age Groups in Years

Governorate	Sex	المجموع Total	العمر بالسنوات											الجنس	المحافظة	
			Age Groups in Years	أقل من سنة Less Than One Year	9 - 1	19 - 10	29 - 20	39 - 30	49 - 40	59 - 50	69 - 60	79 - 70	89 - 80			+90
Jerusalem	M	2607	7	2	3	49	102	167	269	425	490	593	477	23	ذ	القدس
	F	3639	3	5	25	67	175	257	358	693	882	638	503	33	إ	
	T	6246	10	7	28	116	277	424	627	1118	1372	1231	980	56	م	
Jericho	M	350	-	-	-	1	3	12	68	98	85	52	29	2	ذ	أريحا
	F	508	1	-	3	2	7	8	80	155	139	86	26	1	إ	
	T	858	1	-	3	3	10	20	148	253	224	138	55	3	م	
Bethlehem	M	289	1	3	1	7	3	15	47	44	69	65	31	3	ذ	بيت لحم
	F	432	-	2	-	9	11	31	67	89	112	80	30	1	إ	
	T	721	1	5	1	16	14	46	114	133	181	145	61	4	م	
Hebron	M	1350	2	3	7	27	58	120	204	249	318	225	136	1	ذ	الخليل
	F	1271	2	4	12	30	61	97	157	235	295	260	118	-	إ	
	T	2621	4	7	19	57	119	217	361	484	613	485	254	1	م	
West Bank	M	90447	44	181	475	1562	2227	2688	6171	11099	15391	20924	26708	2977	ذ	الضفة الغربية
	F	87750	17	185	510	2028	3366	3641	5966	10228	13573	19906	25350	2980	إ	
	T	178197	61	366	985	3590	5593	6329	12137	21327	28964	40830	52058	5957	م	
North Gaza	M	39	-	-	-	-	-	1	-	5	31	2	-	-	ذ	شمال غزة
	F	15	-	-	-	-	-	-	2	4	6	3	-	-	إ	
	T	54	-	-	-	-	-	1	2	9	37	5	-	-	م	
Gaza	M	291	-	-	1	-	5	14	51	95	73	23	26	3	ذ	غزة
	F	338	-	-	-	-	11	17	72	96	85	33	24	-	إ	
	T	629	-	-	1	-	16	31	123	191	158	56	50	3	م	

جدول (3 تابع): السكان الفلسطينيون المولودون داخل الأراضي الفلسطينية حسب المحافظة والجنس وفئات العمر بالسنوات

Table (3 Cont.): Palestinian Population Born Inside Palestinian Territory by Governorate, Sex and Age Groups in Years

Governorate	Sex	المجموع Total	العمر بالسنوات											الجنس	المحافظة	
			غير مبيّن Not Stated	+90	89 - 80	79 - 70	69 - 60	59 - 50	49 - 40	39 - 30	29 - 20	19 - 10	9 - 1			أقل من سنة Less Than One Year
Deir Al-Balah	M	156	-	-	-	-	1	-	39	58	44	8	6	-	ذ	دير البلح
	F	119	-	-	-	-	1	-	35	36	30	12	4	1	إ	
	T	275	-	-	-	-	2	-	74	94	74	20	10	1	م	
Khan Yunis	M	65	-	-	-	-	1	1	14	18	21	5	5	-	ذ	خان يونس
	F	59	-	-	-	-	1	1	9	18	19	8	3	-	إ	
	T	124	-	-	-	-	2	2	23	36	40	13	8	-	م	
Rafah	M	60	-	-	-	-	-	-	8	24	25	2	1	-	ذ	رفح
	F	42	-	-	-	-	-	2	8	10	19	2	1	-	إ	
	T	102	-	-	-	-	-	2	16	34	44	4	2	-	م	
Gaza Strip	M	611	-	-	1	-	7	16	112	200	194	40	38	3	ذ	قطاع غزة
	F	573	-	-	-	-	13	20	126	164	159	58	32	1	إ	
	T	1184	-	-	1	-	20	36	238	364	353	98	70	4	م	
Palestinian Territory	M	91058	44	181	476	1562	2234	2704	6283	11299	15585	20964	26746	2980	ذ	الأراضي الفلسطينية
	F	88323	17	185	510	2028	3379	3661	6092	10392	13732	19964	25382	2981	إ	
	T	179381	61	366	986	3590	5613	6365	12375	21691	29317	40928	52128	5961	م	

جدول 4: الأسر حسب حجم الأسرة وجنسية رب الأسرة

Table 4: Households by Household Size and Nationality of Head of Household

Household Size	المجموع Total	جنسية رب الأسرة					حجم الأسرة
		Nationality of Head of Household	غير مبين Not Stated	أخرى Others	عرب آخرون Other Arabs	أردنيون Jordanians	
1	1867	-	26	5	4	1832	1
2	3504	-	22	-	5	3477	2
3	3248	-	11	3	5	3229	3
4	3798	-	9	-	1	3788	4
5	4399	-	7	-	-	4392	5
6	4524	-	4	-	-	4520	6
7	3838	-	1	-	1	3836	7
8	3061	-	1	-	-	3060	8
9	2323	-	-	-	-	2323	9
10	1576	-	-	-	-	1576	10
11+	2622	-	1	-	1	2620	+11
Total	34760	-	82	8	17	34653	المجموع

جدول 5: السكان (12 سنة فأكثر) في أسر فلسطينية حسب العلاقة برب الأسرة والحالة الزوجية والجنس والسكان خارج الأسر في المساكن العامة

Table 5: Population (12 Years and Over) in Palestinian Households, by Relationship to Head of Household, Marital Status and Sex, and Number of Institutional Population

Relation to Head of Household	الحالة الزوجية والجنس														العلاقة برب الأسرة
	Marital Status and Sex														
	المجموع Total		غير مبين Not Stated		أرمل Widowed		مطلق Divorced		متزوج Married		عقد قران لأول مرة Legally Married		لم يتزوج أبداً Never Married		
إناث Female	ذكور Male	إناث Female	ذكور Male	إناث Female	ذكور Male	إناث Female	ذكور Male	إناث Female	ذكور Male	إناث Female	ذكور Male	إناث Female	ذكور Male	إناث Female	ذكور Male
Head of Household	4508	30145	15	11	2492	358	225	86	1238	28554	6	102	532	1034	رب الأسرة
Spouse	28491	93	-	-	-	-	-	-	28491	93	-	-	-	-	زوج / زوجة
Son / Daughter	21398	29550	241	296	64	12	392	96	456	3628	679	681	19566	24837	ابن / بنت
Father / Mother	3027	456	80	9	2338	146	53	1	556	300	-	-	-	-	أب / أم
Brother / Sister	1949	1907	50	30	117	6	98	27	136	544	39	75	1509	1225	أخ / أخت
Grand Father/Mother	138	18	5	-	119	11	3	1	11	6	-	-	-	-	جد / جدة
Grandchild	667	835	11	12	-	-	2	2	18	30	11	15	625	776	حفيد / حفيدة
Son / Daughter in Law	3597	101	-	-	43	-	-	-	3554	101	-	-	-	-	زوجة ابن / زوج بنت
Other Relatives	1477	973	23	31	309	11	41	9	666	274	35	70	403	578	أقرباء آخرون
Others	261	822	4	4	20	2	6	2	39	55	2	24	190	735	آخرون
Total Population in Households	65513	64900	429	393	5502	546	820	224	35165	33585	772	967	22825	29185	مجموع السكان في أسر
Institutional Population	1021	274	2	-	9	-	-	1	9	27	28	3	973	243	سكان في المساكن العامة
Total Population	66534	65174	431	393	5511	546	820	225	35174	33612	800	970	23798	29428	مجموع السكان

جدول 6: السكان الفلسطينيون في أسر ومساكن عامة حسب فئات العمر بالسنوات والجنس ونوع الأسرة ونوع التجمع

Table 6: Palestinian Population in Households and Institutions by Age Groups in Years, Sex, Household Type and Type of Locality

(حضر، Urban)

Age & Sex	المجموع Total	السكان في المساكن العامة Population in Institutions	Household Type				العمر والجنس
			أسرة مركبة Composite Household	أسرة ممتدة Extended Household	أسرة نوية Nuclear Household	أسرة من شخص واحد One Person Household	
Male							ذكور
0 - 4	5003	1	28	1323	3651	-	4 - 0
5 - 9	4845	21	19	1019	3786	-	9 - 5
10 - 14	3996	6	27	896	3067	-	14 - 10
15 - 19	3745	145	224	1010	2358	8	19 - 15
20 - 24	3548	84	455	1217	1750	42	24 - 20
25 - 29	2671	16	194	1029	1384	48	29 - 25
30 - 34	2477	4	39	702	1705	27	34 - 30
35 - 39	2064	-	22	415	1613	14	39 - 35
40 - 44	1450	-	22	292	1118	18	44 - 40
45 - 49	1149	-	13	294	826	16	49 - 45
50 - 54	1063	1	15	310	716	21	54 - 50
55 - 59	651	-	7	232	396	16	59 - 55
60 - 64	648	-	3	243	389	13	64 - 60
65 - 69	489	1	2	187	285	14	69 - 65
70 - 74	388	-	6	151	216	15	74 - 70
75 - 79	233	-	3	108	114	8	79 - 75
80 - 84	120	-	-	59	54	7	84 - 80
85+	134	-	1	69	53	11	+85
Not Stated	34	-	3	10	19	2	غير مبين
Total	34708	279	1083	9566	23500	280	المجموع
Female							إناث
0 - 4	4767	6	12	1286	3463	-	4 - 0
5 - 9	4526	38	25	958	3505	-	9 - 5
10 - 14	3863	77	17	846	2923	-	14 - 10
15 - 19	4002	558	72	1119	2249	4	19 - 15
20 - 24	3490	345	129	1139	1867	10	24 - 20
25 - 29	2619	20	31	780	1781	7	29 - 25
30 - 34	2490	10	24	607	1833	16	34 - 30
35 - 39	1932	4	18	473	1418	19	39 - 35
40 - 44	1463	7	14	402	1026	14	44 - 40
45 - 49	1204	2	16	436	732	18	49 - 45

جدول (6 تابع): السكان الفلسطينيون في أسر ومساكن عامة حسب فئات العمر بالسنوات والجنس ونوع الأسرة ونوع التجمع

Table (6 Cont.): Palestinian Population in Households and Institutions by Age Groups in Years, Sex, Household Type and Type of Locality

(حضر, Urban)

Age & Sex	المجموع Total	السكان في المساكن العامة Population in Institutions	نوع الأسرة				العمر والجنس
			أسرة مركبة Composite Household	أسرة ممتدة Extended Household	أسرة نوية Nuclear Household	أسرة من شخص واحد One Person Household	
50 - 54	1116	3	15	442	618	38	54 - 50
55 - 59	840	3	8	404	370	55	59 - 55
60 - 64	859	2	9	471	318	59	64 - 60
65 - 69	710	1	9	384	209	107	69 - 65
70 - 74	543	2	5	311	133	92	74 - 70
75 - 79	311	2	6	182	66	55	79 - 75
80 - 84	151	1	2	100	21	27	84 - 80
85+	148	6	2	97	19	24	+85
Not Stated	10	-	2	2	6	-	غير مبين
Total	35044	1087	416	10439	22557	545	المجموع
Both Sexes							كلا الجنسين
0 - 4	9770	7	40	2609	7114	-	4 - 0
5 - 9	9371	59	44	1977	7291	-	9 - 5
10 - 14	7859	83	44	1742	5990	-	14 - 10
15 - 19	7747	703	296	2129	4607	12	19 - 15
20 - 24	7038	429	584	2356	3617	52	24 - 20
25 - 29	5290	36	225	1809	3165	55	29 - 25
30 - 34	4967	14	63	1309	3538	43	34 - 30
35 - 39	3996	4	40	888	3031	33	39 - 35
40 - 44	2913	7	36	694	2144	32	44 - 40
45 - 49	2353	2	29	730	1558	34	49 - 45
50 - 54	2179	4	30	752	1334	59	54 - 50
55 - 59	1491	3	15	636	766	71	59 - 55
60 - 64	1507	2	12	714	707	72	64 - 60
65 - 69	1199	2	11	571	494	121	69 - 65
70 - 74	931	2	11	462	349	107	74 - 70
75 - 79	544	2	9	290	180	63	79 - 75
80 - 84	271	1	2	159	75	34	84 - 80
85+	282	6	3	166	72	35	+85
Not Stated	44	-	5	12	25	2	غير مبين
Total	69752	1366	1499	20005	46057	825	المجموع

جدول (6 تابع): السكان الفلسطينيون في أسر ومساكن عامة حسب فئات العمر بالسنوات والجنس ونوع الأسرة ونوع التجمع

Table (6 Cont.): Palestinian Population in Households and Institutions by Age Groups in Years, Sex, Household Type and Type of Locality

(ريف, Rural)

Age & Sex	المجموع Total	السكان في المساكن العامة Population in Institutions	Household Type				العمر والجنس
			أسرة مركبة Composite Household	أسرة ممتدة Extended Household	أسرة نوية Nuclear Household	أسرة من شخص واحد One Person Household	
Male							ذكور
0 - 4	10284	-	41	3348	6895	-	4 - 0
5 - 9	9886	-	36	2756	7094	-	9 - 5
10 - 14	8188	-	24	2487	5677	-	14 - 10
15 - 19	6928	-	73	2631	4215	9	19 - 15
20 - 24	5787	-	97	2838	2814	38	24 - 20
25 - 29	4428	1	40	2006	2354	27	29 - 25
30 - 34	3629	-	25	1224	2365	15	34 - 30
35 - 39	3055	-	21	896	2129	9	39 - 35
40 - 44	2195	-	10	683	1490	12	44 - 40
45 - 49	1533	-	5	556	964	8	49 - 45
50 - 54	1112	2	5	455	640	10	54 - 50
55 - 59	825	-	7	412	400	6	59 - 55
60 - 64	850	-	5	406	424	15	64 - 60
65 - 69	838	-	-	421	406	11	69 - 65
70 - 74	770	-	-	418	338	14	74 - 70
75 - 79	471	-	3	254	203	11	79 - 75
80 - 84	241	-	1	129	105	6	84 - 80
85+	298	-	2	173	107	16	+85
Not Stated	44	-	-	25	17	2	غير مبين
Total	61362	3	395	22118	38637	209	المجموع
Female							إناث
0 - 4	9935	-	43	3187	6705	-	4 - 0
5 - 9	9344	3	34	2609	6698	-	9 - 5
10 - 14	7893	4	30	2360	5499	-	14 - 10
15 - 19	6453	-	30	2602	3820	1	19 - 15
20 - 24	4944	-	30	2219	2689	6	24 - 20
25 - 29	4145	-	26	1571	2543	5	29 - 25
30 - 34	3631	-	13	1184	2432	2	34 - 30
35 - 39	3029	-	10	967	2048	4	39 - 35
40 - 44	2259	-	14	791	1439	15	44 - 40
45 - 49	1507	-	4	646	840	17	49 - 45

جدول (6 تابع): السكان الفلسطينيون في أسر ومساكن عامة حسب فئات العمر بالسنوات والجنس ونوع الأسرة ونوع التجمع

Table (6 Cont.): Palestinian Population in Households and Institutions by Age Groups in Years, Sex, Household Type and Type of Locality

(ريف, Rural)

Age & Sex	المجموع Total	السكان في المساكن العامة Population in Institutions	Household Type				العمر والجنس
			أسرة مركبة Composite Household	أسرة ممتدة Extended Household	أسرة نوية Nuclear Household	أسرة من شخص واحد One Person Household	
50 - 54	1453	1	11	764	635	42	54 - 50
55 - 59	1282	-	7	734	491	50	59 - 55
60 - 64	1371	-	8	845	395	123	64 - 60
65 - 69	1282	-	7	859	310	106	69 - 65
70 - 74	1036	-	9	695	203	129	74 - 70
75 - 79	550	1	6	366	76	101	79 - 75
80 - 84	232	-	3	166	23	40	84 - 80
85+	300	-	3	224	21	52	+85
Not Stated	20	-	1	12	5	2	غير مبين
Total	60666	9	289	22801	36872	695	المجموع
Both Sexes							كلا الجنسين
0 - 4	20219	-	84	6535	13600	-	4 - 0
5 - 9	19230	3	70	5365	13792	-	9 - 5
10 - 14	16081	4	54	4847	11176	-	14 - 10
15 - 19	13381	-	103	5233	8035	10	19 - 15
20 - 24	10731	-	127	5057	5503	44	24 - 20
25 - 29	8573	1	66	3577	4897	32	29 - 25
30 - 34	7260	-	38	2408	4797	17	34 - 30
35 - 39	6084	-	31	1863	4177	13	39 - 35
40 - 44	4454	-	24	1474	2929	27	44 - 40
45 - 49	3040	-	9	1202	1804	25	49 - 45
50 - 54	2565	3	16	1219	1275	52	54 - 50
55 - 59	2107	-	14	1146	891	56	59 - 55
60 - 64	2221	-	13	1251	819	138	64 - 60
65 - 69	2120	-	7	1280	716	117	69 - 65
70 - 74	1806	-	9	1113	541	143	74 - 70
75 - 79	1021	1	9	620	279	112	79 - 75
80 - 84	473	-	4	295	128	46	84 - 80
85+	598	-	5	397	128	68	+85
Not Stated	64	-	1	37	22	4	غير مبين
Total	122028	12	684	44919	75509	904	المجموع

جدول (6 تابع): السكان الفلسطينيون في أسر ومساكن عامة حسب فئات العمر بالسنوات والجنس ونوع الأسرة ونوع التجمع

Table (6 Cont.): Palestinian Population in Households and Institutions by Age Groups in Years, Sex, Household Type and Type of Locality

(مخيمات, Camps)

Age & Sex	المجموع Total	السكان في المساكن العامة Population in Institutions	Household Type				العمر والجنس
			أسرة مركبة Composite Household	أسرة ممتدة Extended Household	أسرة نوية Nuclear Household	أسرة من شخص واحد One Person Household	
Male							ذكور
0 - 4	1203	-	4	288	911	-	4 - 0
5 - 9	1057	-	6	190	861	-	9 - 5
10 - 14	845	-	2	194	649	-	14 - 10
15 - 19	701	-	12	218	469	2	19 - 15
20 - 24	668	-	35	278	350	5	24 - 20
25 - 29	577	-	27	206	334	10	29 - 25
30 - 34	466	-	12	114	333	7	34 - 30
35 - 39	341	-	2	80	258	1	39 - 35
40 - 44	222	-	-	57	164	1	44 - 40
45 - 49	158	-	2	38	117	1	49 - 45
50 - 54	109	-	1	35	71	2	54 - 50
55 - 59	88	-	-	38	49	1	59 - 55
60 - 64	99	-	1	37	57	4	64 - 60
65 - 69	76	-	-	35	40	1	69 - 65
70 - 74	44	-	-	23	20	1	74 - 70
75 - 79	33	-	-	11	22	-	79 - 75
80 - 84	22	-	-	12	9	1	84 - 80
85+	21	-	-	11	8	2	+85
Not Stated	5	-	-	2	1	2	غير مبين
Total	6735	-	104	1867	4723	41	المجموع
Female							إناث
0 - 4	1156	-	2	272	882	-	4 - 0
5 - 9	1026	-	2	211	813	-	9 - 5
10 - 14	802	-	-	182	620	-	14 - 10
15 - 19	634	-	4	217	413	-	19 - 15
20 - 24	595	-	1	218	375	1	24 - 20
25 - 29	476	-	5	141	330	-	29 - 25
30 - 34	414	-	-	112	301	1	34 - 30
35 - 39	317	-	1	74	240	2	39 - 35
40 - 44	191	-	-	47	143	1	44 - 40
45 - 49	146	-	-	55	87	4	49 - 45

جدول (6 تابع): السكان الفلسطينيون في أسر ومساكن عامة حسب فئات العمر بالسنوات والجنس ونوع الأسرة ونوع التجمع

Table (6 Cont.): Palestinian Population in Households and Institutions by Age Groups in Years, Sex, Household Type and Type of Locality

(مخيمات, Camps)

Age & Sex	المجموع Total	السكان في المساكن العامة Population in Institutions	Household Type				العمر والجنس
			أسرة مركبة Composite Household	أسرة ممتدة Extended Household	أسرة نوية Nuclear Household	أسرة من شخص واحد One Person Household	
50 - 54	152	-	1	74	74	3	54 - 50
55 - 59	143	-	-	82	55	6	59 - 55
60 - 64	122	-	-	71	46	5	64 - 60
65 - 69	82	-	2	43	29	8	69 - 65
70 - 74	81	-	1	52	18	10	74 - 70
75 - 79	47	-	-	24	11	12	79 - 75
80 - 84	20	-	-	11	4	5	84 - 80
85+	11	-	-	6	1	4	+85
Not Stated	2	-	-	2	-	-	غير مبين
Total	6417	-	19	1894	4442	62	المجموع
Both Sexes							كلا الجنسين
0 - 4	2359	-	6	560	1793	-	4 - 0
5 - 9	2083	-	8	401	1674	-	9 - 5
10 - 14	1647	-	2	376	1269	-	14 - 10
15 - 19	1335	-	16	435	882	2	19 - 15
20 - 24	1263	-	36	496	725	6	24 - 20
25 - 29	1053	-	32	347	664	10	29 - 25
30 - 34	880	-	12	226	634	8	34 - 30
35 - 39	658	-	3	154	498	3	39 - 35
40 - 44	413	-	-	104	307	2	44 - 40
45 - 49	304	-	2	93	204	5	49 - 45
50 - 54	261	-	2	109	145	5	54 - 50
55 - 59	231	-	-	120	104	7	59 - 55
60 - 64	221	-	1	108	103	9	64 - 60
65 - 69	158	-	2	78	69	9	69 - 65
70 - 74	125	-	1	75	38	11	74 - 70
75 - 79	80	-	-	35	33	12	79 - 75
80 - 84	42	-	-	23	13	6	84 - 80
85+	32	-	-	17	9	6	+85
Not Stated	7	-	-	4	1	2	غير مبين
Total	13152	-	123	3761	9165	103	المجموع

جدول (6 تابع): السكان الفلسطينيون في أسر ومساكن عامة حسب فئات العمر بالسنوات والجنس ونوع الأسرة ونوع التجمع

Table (6 Cont.): Palestinian Population in Households and Institutions by Age Groups in Years, Sex, Household Type and Type of Locality

(المجموع، Total)

Age & Sex	المجموع Total	السكان في المساكن العامة Population in Institutions	Household Type				العمر والجنس
			أسرة مركبة Composite Household	أسرة ممتدة Extended Household	أسرة نوية Nuclear Household	أسرة من شخص واحد One Person Household	
Male							ذكور
0 - 4	16490	1	73	4959	11457	-	4 - 0
5 - 9	15788	21	61	3965	11741	-	9 - 5
10 - 14	13029	6	53	3577	9393	-	14 - 10
15 - 19	11374	145	309	3859	7042	19	19 - 15
20 - 24	10003	84	587	4333	4914	85	24 - 20
25 - 29	7676	17	261	3241	4072	85	29 - 25
30 - 34	6572	4	76	2040	4403	49	34 - 30
35 - 39	5460	-	45	1391	4000	24	39 - 35
40 - 44	3867	-	32	1032	2772	31	44 - 40
45 - 49	2840	-	20	888	1907	25	49 - 45
50 - 54	2284	3	21	800	1427	33	54 - 50
55 - 59	1564	-	14	682	845	23	59 - 55
60 - 64	1597	-	9	686	870	32	64 - 60
65 - 69	1403	1	2	643	731	26	69 - 65
70 - 74	1202	-	6	592	574	30	74 - 70
75 - 79	737	-	6	373	339	19	79 - 75
80 - 84	383	-	1	200	168	14	84 - 80
85+	453	-	3	253	168	29	+85
Not Stated	83	-	3	37	37	6	غير مبين
Total	102805	282	1582	33551	66860	530	المجموع
Female							إناث
0 - 4	15858	6	57	4745	11050	-	4 - 0
5 - 9	14896	41	61	3778	11016	-	9 - 5
10 - 14	12558	81	47	3388	9042	-	14 - 10
15 - 19	11089	558	106	3938	6482	5	19 - 15
20 - 24	9029	345	160	3576	4931	17	24 - 20
25 - 29	7240	20	62	2492	4654	12	29 - 25
30 - 34	6535	10	37	1903	4566	19	34 - 30
35 - 39	5278	4	29	1514	3706	25	39 - 35
40 - 44	3913	7	28	1240	2608	30	44 - 40
45 - 49	2857	2	20	1137	1659	39	49 - 45

جدول (6 تابع): السكان الفلسطينيون في أسر ومساكن عامة حسب فئات العمر بالسنوات والجنس ونوع الأسرة ونوع التجمع

Table (6 Cont.): Palestinian Population in Households and Institutions by Age Groups in Years, Sex, Household Type and Type of Locality

(المجموع، Total)

Age & Sex	المجموع Total	السكان في المساكن العامة Population in Institutions	Household Type				العمر والجنس
			أسرة مركبة Composite Household	أسرة ممتدة Extended Household	أسرة نوية Nuclear Household	أسرة من شخص واحد One Person Household	
50 - 54	2721	4	27	1280	1327	83	54 - 50
55 - 59	2265	3	15	1220	916	111	59 - 55
60 - 64	2352	2	17	1387	759	187	64 - 60
65 - 69	2074	1	18	1286	548	221	69 - 65
70 - 74	1660	2	15	1058	354	231	74 - 70
75 - 79	908	3	12	572	153	168	79 - 75
80 - 84	403	1	5	277	48	72	84 - 80
85+	459	6	5	327	41	80	+85
Not Stated	32	-	3	16	11	2	غير مبين
Total	102127	1096	724	35134	63871	1302	المجموع
Both Sexes							كلا الجنسين
0 - 4	32348	7	130	9704	22507	-	4 - 0
5 - 9	30684	62	122	7743	22757	-	9 - 5
10 - 14	25587	87	100	6965	18435	-	14 - 10
15 - 19	22463	703	415	7797	13524	24	19 - 15
20 - 24	19032	429	747	7909	9845	102	24 - 20
25 - 29	14916	37	323	5733	8726	97	29 - 25
30 - 34	13107	14	113	3943	8969	68	34 - 30
35 - 39	10738	4	74	2905	7706	49	39 - 35
40 - 44	7780	7	60	2272	5380	61	44 - 40
45 - 49	5697	2	40	2025	3566	64	49 - 45
50 - 54	5005	7	48	2080	2754	116	54 - 50
55 - 59	3829	3	29	1902	1761	134	59 - 55
60 - 64	3949	2	26	2073	1629	219	64 - 60
65 - 69	3477	2	20	1929	1279	247	69 - 65
70 - 74	2862	2	21	1650	928	261	74 - 70
75 - 79	1645	3	18	945	492	187	79 - 75
80 - 84	786	1	6	477	216	86	84 - 80
85+	912	6	8	580	209	109	+85
Not Stated	115	-	6	53	48	8	غير مبين
Total	204932	1378	2306	68685	130731	1832	المجموع

جدول 7: الأسر الفلسطينية والسكان في أسر حسب حجم الاسرة ونوعها ونوع التجمع

**Table 7: Palestinian Households and Population in Households by Size, Type of Household and Type of Locality
(Urban, حضر)**

Household Size	المجموع Total		نوع الأسرة Household Type							حجم الأسرة	
			أسرة مركبة Composite Household		أسرة ممتدة Extended Household		أسرة نوية Nuclear Household		أسرة من شخص واحد One Person Household		
	سكان Population	أسر Households	سكان Population	أسر Households	سكان Population	أسر Households	سكان Population	أسر Households			
1	825	825	-	-	-	-	-	-	-	825	1
2	3104	1552	180	90	500	250	2424	1212	-	-	2
3	4299	1433	216	72	753	251	3330	1110	-	-	3
4	7124	1781	296	74	1092	273	5736	1434	-	-	4
5	9840	1968	230	46	1655	331	7955	1591	-	-	5
6	10788	1798	216	36	2184	364	8388	1398	-	-	6
7	9359	1337	112	16	2443	349	6804	972	-	-	7
8	7512	939	104	13	2520	315	4888	611	-	-	8
9	5337	593	45	5	2097	233	3195	355	-	-	9
10	3530	353	60	6	1770	177	1700	170	-	-	10
11 +	6783	538	64	5	5036	391	1683	142	-	-	+11
Total	68501	13117	1523	363	20050	2934	46103	8995	825		المجموع

جدول (7 تابع): الأسر الفلسطينية والسكان في أسر حسب حجم الاسرة ونوعها ونوع التجمع

Table (7 Cont.): Palestinian Households and Population in Households by Size, Type of Household and Type of Locality
(ريف, Rural)

Household Size	المجموع Total		نوع الأسرة Household Type							حجم الأسرة	
			أسرة مركبة Composite Household		أسرة ممتدة Extended Household		أسرة نوية Nuclear Household		أسرة من شخص واحد One Person Household		
	سكان Population	أسر Households	سكان Population	أسر Households	سكان Population	أسر Households	سكان Population	أسر Households	سكان Population		أسر Households
1	904	904	-	-	-	-	-	-	-	904	1
2	3438	1719	32	16	430	215	2976	1488	-	-	2
3	4809	1603	42	14	1053	351	3714	1238	-	-	3
4	7188	1797	36	9	1572	393	5580	1395	-	-	4
5	10800	2160	30	6	2275	455	8495	1699	-	-	5
6	14940	2490	60	10	3408	568	11472	1912	-	-	6
7	15694	2242	91	13	4501	643	11102	1586	-	-	7
8	15256	1907	8	1	5184	648	10064	1258	-	-	8
9	13941	1549	45	5	5139	571	8757	973	-	-	9
10	11150	1115	70	7	5150	515	5930	593	-	-	10
11 +	23970	1898	274	20	16257	1250	7439	628	-	-	+11
Total	122090	19384	688	101	44969	5609	75529	12770	904		المجموع

جدول (7 تابع): الأسر الفلسطينية والسكان في أسر حسب حجم الاسرة ونوعها ونوع التجمع

**Table (7 Cont.): Palestinian Households and Population in Households by Size, Type of Household and Type of Locality
(Camps, مخيمات)**

Household Size	المجموع Total		نوع الأسرة Household Type							حجم الأسرة	
	سكان Population	أسر Households	أسرة مركبة Composite Household		أسرة ممتدة Extended Household		أسرة نوية Nuclear Household		أسرة من شخص واحد One Person Household		
			سكان Population	أسر Households	سكان Population	أسر Households	سكان Population	أسر Households	سكان Population		أسر Households
1	103	103	-	-	-	-	-	-	-	103	1
2	412	206	12	6	56	28	344	172	-	-	2
3	579	193	9	3	99	33	471	157	-	-	3
4	840	210	20	5	128	32	692	173	-	-	4
5	1320	264	25	5	200	40	1095	219	-	-	5
6	1392	232	24	4	276	46	1092	182	-	-	6
7	1799	257	7	1	357	51	1435	205	-	-	7
8	1712	214	16	2	416	52	1280	160	-	-	8
9	1629	181	-	-	450	50	1179	131	-	-	9
10	1080	108	10	1	410	41	660	66	-	-	10
11 +	2296	184	-	-	1377	105	919	79	-	-	+11
Total	13162	2152	123	27	3769	478	9167	1544	103		المجموع

جدول (7 تابع): الأسر الفلسطينية والسكان في أسر حسب حجم الاسرة ونوعها ونوع التجمع

Table (7 Cont.): Palestinian Households and Population in Households by Size, Type of Household and Type of Locality
(المجموع, Total)

Household Size	المجموع Total		نوع الأسرة Household Type							حجم الأسرة	
	سكان Population	أسر Households	أسرة مركبة Composite Household		أسرة ممتدة Extended Household		أسرة نوية Nuclear Household		أسرة من شخص واحد One Person Household		
			سكان Population	أسر Households	سكان Population	أسر Households	سكان Population	أسر Households	سكان Population		أسر Households
1	1832	1832	-	-	-	-	-	-	-	1832	1
2	6954	3477	224	112	986	493	5744	2872	-	-	2
3	9687	3229	267	89	1905	635	7515	2505	-	-	3
4	15152	3788	352	88	2792	698	12008	3002	-	-	4
5	21960	4392	285	57	4130	826	17545	3509	-	-	5
6	27120	4520	300	50	5868	978	20952	3492	-	-	6
7	26852	3836	210	30	7301	1043	19341	2763	-	-	7
8	24480	3060	128	16	8120	1015	16232	2029	-	-	8
9	20907	2323	90	10	7686	854	13131	1459	-	-	9
10	15760	1576	140	14	7330	733	8290	829	-	-	10
11 +	33049	2620	338	25	22670	1746	10041	849	-	-	+11
Total	203753	34653	2334	491	68788	9021	130799	23309	1832		المجموع

جدول 8: أرباب الأسر الفلسطينية حسب فئات العمر بالسنوات والجنس وباقي أفراد الأسر حسب فئات العمر بالسنوات والعلاقة برب الأسرة

Table 8: Heads of Palestinian Households by Age Groups in Years and Sex, and Other Households Members by Age Groups in Years and Relationship to Head of Household

Age and Sex of The Head of Household and Age of Other Household Members	علاقة باقي أفراد الأسرة برب الأسرة											أرباب الأسر Heads of Households	عمر وجنس رب الأسرة وعمر باقي أفراد الأسرة	
	Relationship of other Household Member to Head of Household													
	المجموع Total	غير مبين Not Stated	آخرون Others	أقرباء آخرون Other Relatives	زوجة ابن / زوجة بنت Son / Daughter in law	حفيد / حفيدة Grand- child	جد / جدة Grand Father / Mother	أخ / أخت Brother / Sister	أب / أم Father / Mother	ابن / بنت Son / Daughter	زوج / زوجة Spouse			
Male Head														
Age of Head of Household Less Than 25	-	-	-	-	-	-	-	-	-	-	-	-	1613	رب الأسرة ذكر عمر رب الأسرة أقل من 25 سنة
Age of Other Household Members	4102	-	491	183	-	-	37	833	377	1143	1038	-	عمر باقي الأفراد	
Under 15	1447	-	5	69	-	-	-	228	-	1142	3	-	أقل من 15	
15 - 19	924	-	179	24	-	-	-	292	-	-	429	-	19 - 15	
20 - 24	1048	-	263	31	-	-	-	211	-	-	543	-	24 - 20	
25 - 29	168	-	30	20	-	-	-	60	-	-	58	-	29 - 25	
30 - 34	40	-	6	8	-	-	-	21	1	-	4	-	34 - 30	
35 - 39	38	-	2	4	-	-	-	14	17	-	1	-	39 - 35	
40 - 44	59	-	2	3	-	-	-	4	50	-	-	-	44 - 40	
45 - 49	65	-	1	2	-	-	-	1	61	-	-	-	49 - 45	
50 - 54	78	-	1	5	-	-	-	-	72	-	-	-	54 - 50	
55 - 59	69	-	-	4	-	-	-	-	65	-	-	-	59 - 55	
60 - 64	63	-	-	5	-	-	1	1	56	-	-	-	64 - 60	
65+	98	-	-	8	-	-	36	-	54	-	-	-	+ 65	
Not Stated	5	-	2	-	-	-	-	1	1	1	-	-	غير مبين	
Age of Head of Household 25 - 29 Years	-	-	-	-	-	-	-	-	-	-	-	-	عمر رب الأسرة 25 - 29 سنة	
Age of Other Household Members	13069	-	220	452	-	-	25	900	555	7485	3432	3782	عمر باقي الأفراد	
Under 15	7795	-	3	197	-	-	-	108	-	7485	2	-	أقل من 15	
15 - 19	684	-	26	64	-	-	-	186	-	-	408	-	19 - 15	
20 - 24	2241	-	102	74	-	-	-	334	-	-	1731	-	24 - 20	
25 - 29	1398	-	71	28	-	-	-	156	-	-	1143	-	29 - 25	
30 - 34	223	-	9	17	-	-	-	65	-	-	132	-	34 - 30	
35 - 39	48	-	1	5	-	-	-	28	-	-	14	-	39 - 35	
40 - 44	34	-	2	8	-	-	-	12	10	-	2	-	44 - 40	
45 - 49	60	-	2	8	-	-	-	7	43	-	-	-	49 - 45	
50 - 54	108	-	2	16	-	-	-	-	90	-	-	-	54 - 50	
55 - 59	90	-	1	8	-	-	-	1	80	-	-	-	59 - 55	
60 - 64	133	-	-	9	-	-	2	-	122	-	-	-	64 - 60	
65+	251	-	-	17	-	-	23	1	210	-	-	-	+ 65	
Not Stated	4	-	1	1	-	-	-	2	-	-	-	-	غير مبين	

جدول (8 تابع): أرياب الأسر الفلسطينية حسب فئات العمر بالسنوات والجنس وباقي أفراد الأسر حسب فئات العمر بالسنوات والعلاقة برب الأسرة

Table (8 Cont.): Heads of Palestinian Households by Age Groups in Years and Sex, and Other Households Members by Age Groups in Years and Relationship to Head of Household

Age and Sex of The Head of Household and Age of Other Household Members	علاقة باقي أفراد الأسرة برب الأسرة											أرياب الأسر Heads of Households	عمر وجنس رب الأسرة وعمر باقي أفراد الأسرة
	Relationship of other Household Member to Head of Household												
	المجموع Total	غير مبين Not Stated	آخرون Others	أقرباء آخرون Other Relatives	زوجة ابن / بنة بنت Son / Daughter in law	حفيد / حفيدة Grand- child	جد / جدة Grand Father / Mother	أخ / أخت Brother / Sister	أب / أم Father / Mother	ابن / بنت Son / Daughter	زوج / زوجة Spouse		
Age of Head of Household 30 - 34 Years	-	-	-	-	-	-	-	-	-	-	-	4993	عمر رب الأسرة 30 - 34 سنة
Age of Other Household Members	23116	-	68	508	5	-	23	674	638	16319	4881	-	عمر باقي الأفراد
Under 15	16475	-	2	216	-	-	-	15	-	16242	-	-	أقل من 15
15 - 19	306	-	5	49	1	-	-	82	-	75	94	-	15 - 19
20 - 24	1279	-	20	85	2	-	-	143	-	-	1029	-	24 - 20
25 - 29	2410	-	22	49	1	-	-	207	-	-	2131	-	29 - 25
30 - 34	1557	-	6	14	1	-	-	99	-	-	1437	-	34 - 30
35 - 39	228	-	2	6	-	-	-	50	-	-	170	-	39 - 35
40 - 44	67	-	2	7	-	-	-	39	-	-	19	-	44 - 40
45 - 49	39	-	1	11	-	-	-	18	8	-	1	-	49 - 45
50 - 54	66	-	-	15	-	-	-	11	40	-	-	-	54 - 50
55 - 59	101	-	1	15	-	-	-	2	83	-	-	-	59 - 55
60 - 64	156	-	-	18	-	-	-	2	136	-	-	-	64 - 60
65+	427	-	7	22	-	-	23	5	370	-	-	-	+ 65
Not Stated	5	-	-	1	-	-	-	1	1	2	-	-	غير مبين
Age of Head of Household 35 - 39 Years	-	-	-	-	-	-	-	-	-	-	-	4838	عمر رب الأسرة 35 - 39 سنة
Age of Other Household Members	28859	-	41	526	19	9	24	469	637	22328	4806	-	عمر باقي الأفراد
Under 15	20900	-	6	215	1	9	-	7	-	20662	-	-	أقل من 15
15 - 19	1701	-	2	50	14	-	-	29	-	1599	7	-	19 - 15
20 - 24	409	-	15	80	4	-	-	59	-	66	185	-	24 - 20
25 - 29	1217	-	8	40	-	-	-	99	-	-	1070	-	29 - 25
30 - 34	2221	-	1	31	-	-	-	117	-	-	2072	-	34 - 30
35 - 39	1346	-	5	11	-	-	-	61	-	-	1269	-	39 - 35
40 - 44	230	-	2	13	-	-	-	37	-	-	178	-	44 - 40
45 - 49	56	-	-	5	-	-	-	27	-	-	24	-	49 - 45
50 - 54	38	-	-	11	-	-	-	17	9	-	1	-	54 - 50
55 - 59	84	-	-	10	-	-	-	7	67	-	-	-	59 - 55
60 - 64	122	-	1	13	-	-	-	4	104	-	-	-	64 - 60
65+	528	-	1	45	-	-	24	4	454	-	-	-	+ 65
Not Stated	7	-	-	2	-	-	-	1	3	1	-	-	غير مبين

جدول (8 تابع): أرياب الأسر الفلسطينية حسب فئات العمر بالسنوات والجنس وباقي أفراد الأسر حسب فئات العمر بالسنوات والعلاقة برب الأسرة

Table (8 Cont.): Heads of Palestinian Households by Age Groups in Years and Sex, and Other Households Members by Age Groups in Years and Relationship to Head of Household

Age and Sex of The Head of Household and Age of Other Household Members	علاقة باقي أفراد الأسرة برب الأسرة											أرياب الأسر Heads of Households	عمر وجنس رب الأسرة وعمر باقي أفراد الأسرة
	Relationship of other Household Member to Head of Household												
	المجموع Total	غير مبين Not Stated	آخرون Others	أقرباء آخرون Other Relatives	زوجة ابن / بننت / Son / Daughter in law	حفيدة / حفيدة Grand- child	جد / جدة Grand Father / Mother	أخ / أخت Brother / Sister	أب / أم Father / Mother	ابن / بنت Son / Daughter	زوج / زوجة Spouse		
Age of Head of Household 40 - 44 Years	-	-	-	-	-	-	-	-	-	-	-	3529	عمر رب الأسرة 40 - 44 سنة
Age of Other Household Members	24422	-	31	307	140	116	9	251	468	19588	3512	-	عمر باقي الأفراد
Under 15	14868	-	7	92	-	116	-	5	-	14648	-	-	أقل من 15
15 - 19	4105	-	2	25	75	-	-	4	-	3998	1	-	19 - 15
20 - 24	1078	-	8	46	56	-	-	20	-	928	20	-	24 - 20
25 - 29	267	-	4	34	7	-	-	32	-	11	179	-	29 - 25
30 - 34	863	-	3	17	1	-	-	50	-	-	792	-	34 - 30
35 - 39	1534	-	2	8	-	-	-	45	-	-	1479	-	39 - 35
40 - 44	910	-	1	5	-	-	-	30	-	-	874	-	44 - 40
45 - 49	175	-	1	6	-	-	-	24	-	-	144	-	49 - 45
50 - 54	57	-	1	14	-	-	-	22	-	-	20	-	54 - 50
55 - 59	33	-	-	7	-	-	-	13	11	-	2	-	59 - 55
60 - 64	80	-	-	17	-	-	-	5	58	-	-	-	64 - 60
65+	444	-	1	34	-	-	9	1	399	-	-	-	+ 65
Not Stated	8	-	1	2	1	-	-	-	-	3	1	-	غير مبين
Age of Head of Household 45 - 49 Years	-	-	-	-	-	-	-	-	-	-	-	2644	عمر رب الأسرة 45 - 49 سنة
Age of Other Household Members	18334	-	19	240	285	302	11	177	325	14363	2612	-	عمر باقي الأفراد
Under 15	8489	-	1	58	-	302	-	-	-	8128	-	-	أقل من 15
15 - 19	4212	-	2	25	113	-	-	-	-	4070	2	-	19 - 15
20 - 24	2132	-	4	33	137	-	-	7	-	1941	10	-	24 - 20
25 - 29	348	-	3	27	33	-	-	14	-	223	48	-	29 - 25
30 - 34	240	-	2	12	2	-	-	19	-	-	205	-	34 - 30
35 - 39	674	-	3	7	-	-	-	24	-	-	640	-	39 - 35
40 - 44	1048	-	1	7	-	-	-	31	-	-	1009	-	44 - 40
45 - 49	597	-	1	8	-	-	-	18	-	-	570	-	49 - 45
50 - 54	148	-	1	4	-	-	-	23	-	-	120	-	54 - 50
55 - 59	38	-	-	10	-	-	-	19	1	-	8	-	59 - 55
60 - 64	34	-	1	10	-	-	-	12	11	-	-	-	64 - 60
65+	372	-	-	39	-	-	11	10	312	-	-	-	+ 65
Not Stated	2	-	-	-	-	-	-	-	1	1	-	-	غير مبين

جدول (8 تابع): أرياب الأسر الفلسطينية حسب فئات العمر بالسنوات والجنس وباقي أفراد الأسر حسب فئات العمر بالسنوات والعلاقة برب الأسرة

Table (8 Cont.): Heads of Palestinian Households by Age Groups in Years and Sex, and Other Households Members by Age Groups in Years and Relationship to Head of Household

Age and Sex of The Head of Household and Age of Other Household Members	علاقة باقي أفراد الأسرة برب الأسرة											أرياب الأسر Heads of Households	عمر وجنس رب الأسرة وعمر باقي أفراد الأسرة
	Relationship of other Household Member to Head of Household												
	المجموع Total	غير مبين Not Stated	آخرون Others	أقرباء آخرون Other Relatives	زوجة ابن / بننت / Son / Daughter in law	حفيد / حفيذة Grand- child	جد / جدة Grand Father / Mother	أخ / أخت Brother / Sister	أب / أم Father / Mother	ابن / بنت Son / Daughter	زوج / زوجة Spouse		
Age of Head of Household 50 - 54 Years	-	-	-	-	-	-	-	-	-	-	-	2132	عمر رب الأسرة 50 - 54 سنة
Age of Other Household Members	13509	-	19	181	423	559	2	144	199	9917	2065	-	عمر باقي الأفراد
Under 15	4502	-	1	39	1	559	-	1	-	3901	-	-	أقل من 15
15 - 19	3091	-	3	23	132	-	-	1	-	2931	1	-	19 - 15
20 - 24	2479	-	1	33	207	-	-	-	-	2235	3	-	24 - 20
25 - 29	854	-	3	19	66	-	-	6	-	745	15	-	29 - 25
30 - 34	182	-	-	8	15	-	-	11	-	94	54	-	34 - 30
35 - 39	221	-	2	3	1	-	-	20	-	6	189	-	39 - 35
40 - 44	569	-	3	9	-	-	-	13	-	-	544	-	44 - 40
45 - 49	729	-	1	6	-	-	-	24	-	-	698	-	49 - 45
50 - 54	514	-	1	5	-	-	-	16	-	-	492	-	54 - 50
55 - 59	90	-	-	6	-	-	-	26	-	-	58	-	59 - 55
60 - 64	27	-	2	3	-	-	-	13	-	-	9	-	64 - 60
65+	245	-	2	27	-	-	2	13	199	-	2	-	+ 65
Not Stated	6	-	-	-	1	-	-	-	-	5	-	-	غير مبين
Age of Head of Household 55 - 59 Years	-	-	-	-	-	-	-	-	-	-	-	1443	عمر رب الأسرة 55 - 59 سنة
Age of Other Household Members	8463	-	16	94	432	754	2	77	88	5591	1409	-	عمر باقي الأفراد
Under 15	2315	-	1	12	1	738	-	-	-	1563	-	-	أقل من 15
15 - 19	1709	-	3	17	108	12	-	1	-	1567	1	-	19 - 15
20 - 24	1593	-	2	20	197	3	-	2	-	1369	-	-	24 - 20
25 - 29	920	-	2	8	89	1	-	-	-	814	6	-	29 - 25
30 - 34	306	-	3	3	33	-	-	3	-	232	32	-	34 - 30
35 - 39	120	-	3	2	3	-	-	3	-	42	67	-	39 - 35
40 - 44	143	-	-	3	-	-	-	6	-	2	132	-	44 - 40
45 - 49	330	-	1	3	-	-	-	7	-	-	319	-	49 - 45
50 - 54	541	-	-	6	-	-	-	20	-	-	515	-	54 - 50
55 - 59	289	-	-	2	-	-	-	12	-	-	275	-	59 - 55
60 - 64	74	-	1	3	-	-	-	16	-	-	54	-	64 - 60
65+	120	-	-	14	1	-	2	7	88	-	8	-	+ 65
Not Stated	3	-	-	1	-	-	-	-	-	2	-	-	غير مبين

جدول (8 تابع): أرياب الأسر الفلسطينية حسب فئات العمر بالسنوات والجنس وباقي أفراد الأسر حسب فئات العمر بالسنوات والعلاقة برب الأسرة

Table (8 Cont.): Heads of Palestinian Households by Age Groups in Years and Sex, and Other Households Members by Age Groups in Years and Relationship to Head of Household

Age and Sex of The Head of Household and Age of Other Household Members	علاقة باقي أفراد الأسرة برب الأسرة											أرياب الأسر Heads of Households	عمر وجنس رب الأسرة وعمر باقي أفراد الأسرة
	Relationship of other Household Member to Head of Household												
	المجموع Total	غير مبين Not Stated	آخرون Others	أقرباء آخرون Other Relatives	زوجة ابن / بننت / Daughter in law	حفيد / حفيدة Grand- child	جد / جدة Grand Father / Mother	أخ / أخت Brother / Sister	أب / أم Father / Mother	ابن / بنت Son / Daughter	زوج / زوجة Spouse		
Age of Head of Household 60 - 64 Years	-	-	-	-	-	-	-	-	-	-	-	1503	عمر رب الأسرة 60 - 64 سنة
Age of Other Household Members	7723	-	9	95	522	1170	-	94	56	4333	1444	-	عمر باقي الأفراد
Under 15	1928	-	1	9	-	1116	-	-	-	802	-	-	أقل من 15
15 - 19	1166	-	-	14	101	38	-	1	-	1012	-	-	15 - 19
20 - 24	1348	-	2	15	198	12	-	2	-	1118	1	-	24 - 20
25 - 29	969	-	2	13	136	-	-	1	-	814	3	-	29 - 25
30 - 34	509	-	-	9	65	-	-	1	-	426	8	-	34 - 30
35 - 39	193	-	-	2	15	-	-	-	-	130	46	-	39 - 35
40 - 44	114	-	-	3	6	-	-	2	-	24	79	-	44 - 40
45 - 49	126	-	1	2	-	-	-	5	-	2	116	-	49 - 45
50 - 54	374	-	-	6	-	-	-	12	-	-	356	-	54 - 50
55 - 59	481	-	1	4	1	-	-	23	-	-	452	-	59 - 55
60 - 64	346	-	-	3	-	-	-	23	-	-	320	-	64 - 60
65+	160	-	2	15	-	-	-	24	56	-	63	-	+ 65
Not Stated	9	-	-	-	-	4	-	-	-	5	-	-	غير مبين
Age of Head of Household 65 Years and Over	-	-	-	-	-	-	-	-	-	-	-	3649	عمر رب الأسرة 65 سنة فأكثر
Age of Other Household Members	15579	-	9	241	1359	4017	2	148	38	6484	3281	-	عمر باقي الأفراد
Under 15	4421	-	1	32	-	3480	-	-	-	908	-	-	أقل من 15
15 - 19	1517	-	-	35	162	354	-	-	-	966	-	-	19 - 15
20 - 24	1908	-	-	44	405	135	-	1	-	1322	1	-	24 - 20
25 - 29	1617	-	-	25	341	28	-	1	-	1221	1	-	29 - 25
30 - 34	1162	-	-	12	206	6	-	1	-	915	22	-	34 - 30
35 - 39	748	-	-	11	142	2	-	-	-	528	65	-	39 - 35
40 - 44	487	-	3	6	50	4	-	2	-	318	104	-	44 - 40
45 - 49	330	-	-	6	31	1	-	1	-	151	140	-	49 - 45
50 - 54	399	-	-	9	17	-	-	15	-	89	269	-	54 - 50
55 - 59	589	-	1	13	3	-	-	10	-	35	527	-	59 - 55
60 - 64	800	-	-	12	-	-	-	38	-	15	735	-	64 - 60
65+	1582	-	4	34	1	-	2	79	38	7	1417	-	+ 65
Not Stated	19	-	-	2	1	7	-	-	-	9	-	-	غير مبين

جدول (8 تابع): أرياب الأسر الفلسطينية حسب فئات العمر بالسنوات والجنس وباقي أفراد الأسر حسب فئات العمر بالسنوات والعلاقة برب الأسرة

Table (8 Cont.): Heads of Palestinian Households by Age Groups in Years and Sex, and Other Households Members by Age Groups in Years and Relationship to Head of Household

Age and Sex of The Head of Household and Age of Other Household Members	علاقة باقي أفراد الأسرة برب الأسرة											أرياب الأسر Heads of Households	عمر وجنس رب الأسرة وعمر باقي أفراد الأسرة
	Relationship of other Household Member to Head of Household												
	المجموع Total	غير مبين Not Stated	آخرون Others	أقرباء آخرون Other Relatives	زوجة ابن / بنت Son / Daughter in law	حفيد / حفيدة Grand- child	جد / جدة Grand Father / Mother	أخ / أخت Brother / Sister	أب / أم Father / Mother	ابن / بنت Son / Daughter	زوج / زوجة Spouse		
Age of Head of Household Not Stated	-	-	-	-	-	-	-	-	-	-	-	19	عمر رب الأسرة غير مبين
Age of Other Household Members	53	-	-	-	-	-	-	1	-	41	11	-	عمر باقي الأفراد
Under 15	24	-	-	-	-	-	-	-	-	24	-	-	أقل من 15
15 - 19	6	-	-	-	-	-	-	-	-	6	-	-	19 - 15
20 - 24	4	-	-	-	-	-	-	1	-	-	3	-	24 - 20
25 - 29	2	-	-	-	-	-	-	-	-	1	1	-	29 - 25
30 - 34	-	-	-	-	-	-	-	-	-	-	-	-	34 - 30
35 - 39	-	-	-	-	-	-	-	-	-	-	-	-	39 - 35
40 - 44	-	-	-	-	-	-	-	-	-	-	-	-	44 - 40
45 - 49	1	-	-	-	-	-	-	-	-	-	1	-	49 - 45
50 - 54	-	-	-	-	-	-	-	-	-	-	-	-	54 - 50
55 - 59	-	-	-	-	-	-	-	-	-	-	-	-	59 - 55
60 - 64	-	-	-	-	-	-	-	-	-	-	-	-	64 - 60
65+	-	-	-	-	-	-	-	-	-	-	-	-	+ 65
Not Stated	16	-	-	-	-	-	-	-	-	10	6	-	غير مبين
All Ages	157229	-	923	2827	3185	6927	135	3768	3381	107592	28491	30145	المجموع لكل الأعمار
Female Head													
Age of Head of Household Less Than 25	-	-	-	-	-	-	-	-	-	-	-	104	عمر رب الأسرة أقل من 25 سنة
Age of Other Household Members	221	-	111	8	-	-	-	38	3	54	7	-	عمر باقي الأفراد
Under 15	76	-	-	1	-	-	-	21	-	54	-	-	أقل من 15
15 - 19	51	-	41	-	-	-	-	10	-	-	-	-	19 - 15
20 - 24	76	-	65	4	-	-	-	6	-	-	1	-	24 - 20
25 - 29	7	-	3	1	-	-	-	-	1	-	3	-	29 - 25
30 - 34	4	-	-	1	-	-	-	1	-	-	2	-	34 - 30
35 - 39	1	-	-	-	-	-	-	-	-	-	1	-	39 - 35
40 - 44	-	-	-	-	-	-	-	-	-	-	-	-	44 - 40
45 - 49	-	-	-	-	-	-	-	-	-	-	-	-	49 - 45
50 - 54	-	-	-	-	-	-	-	-	-	-	-	-	54 - 50
55 - 59	1	-	-	-	-	-	-	-	1	-	-	-	59 - 55
60 - 64	1	-	-	-	-	-	-	-	1	-	-	-	64 - 60
65+	2	-	-	1	-	-	-	-	1	-	-	-	+ 65
Not Stated	2	-	2	-	-	-	-	-	-	-	-	-	غير مبين

جدول (8 تابع): أرياب الأسر الفلسطينية حسب فئات العمر بالسنوات والجنس وباقي أفراد الأسر حسب فئات العمر بالسنوات والعلاقة برب الأسرة

Table (8 Cont.): Heads of Palestinian Households by Age Groups in Years and Sex, and Other Households Members by Age Groups in Years and Relationship to Head of Household

Age and Sex of The Head of Household and Age of Other Household Members	علاقة باقي أفراد الأسرة برب الأسرة											أرياب الأسر Heads of Households	عمر وجنس رب الأسرة وعمر باقي أفراد الأسرة
	Relationship of other Household Member to Head of Household												
	المجموع Total	غير مبين Not Stated	آخرون Others	أقرباء آخرون Other Relatives	زوجة ابن / زوجة بنت Son / Daughter in law	حفيد / حفيدة Grand- child	جد / جدة Grand Father / Mother	أخ / أخت Brother / Sister	أب / أم Father / Mother	ابن / بنت Son / Daughter	زوج / زوجة Spouse		
Age of Head of Household 25 - 29 Years	-	-	-	-	-	-	-	-	-	-	-	123	عمر رب الأسرة 25 - 29 سنة
Age of Other Household Members	382	-	13	11	-	-	3	8	6	327	14	-	عمر باقي الأفراد
Under 15	330	-	-	3	-	-	-	-	-	327	-	-	أقل من 15
15 - 19	5	-	-	1	-	-	-	4	-	-	-	-	15 - 19
20 - 24	10	-	7	-	-	-	-	3	-	-	-	-	20 - 24
25 - 29	6	-	5	1	-	-	-	-	-	-	-	-	25 - 29
30 - 34	11	-	-	1	-	-	-	1	-	-	9	-	30 - 34
35 - 39	6	-	1	1	-	-	-	-	-	-	4	-	35 - 39
40 - 44	1	-	-	1	-	-	-	-	-	-	-	-	40 - 44
45 - 49	-	-	-	-	-	-	-	-	-	-	-	-	45 - 49
50 - 54	2	-	-	-	-	-	-	-	1	-	1	-	50 - 54
55 - 59	3	-	-	-	-	-	1	-	2	-	-	-	55 - 59
60 - 64	3	-	-	-	-	-	-	-	3	-	-	-	60 - 64
65+	5	-	-	3	-	-	2	-	-	-	-	-	+ 65
Not Stated	-	-	-	-	-	-	-	-	-	-	-	-	غير مبين
Age of Head of Household 30 - 34 Years	-	-	-	-	-	-	-	-	-	-	-	267	عمر رب الأسرة 30 - 34 سنة
Age of Other Household Members	1131	-	7	45	-	-	5	19	9	1026	20	-	عمر باقي الأفراد
Under 15	975	-	-	15	-	-	-	3	-	957	-	-	أقل من 15
15 - 19	81	-	1	9	-	-	-	2	-	69	-	-	15 - 19
20 - 24	13	-	2	6	-	-	-	5	-	-	-	-	20 - 24
25 - 29	6	-	1	2	-	-	-	3	-	-	-	-	25 - 29
30 - 34	10	-	2	-	-	-	-	3	-	-	5	-	30 - 34
35 - 39	9	-	-	1	-	-	-	2	-	-	6	-	35 - 39
40 - 44	9	-	-	2	-	-	-	-	-	-	7	-	40 - 44
45 - 49	1	-	-	-	-	-	-	-	-	-	1	-	45 - 49
50 - 54	2	-	-	1	-	-	-	-	-	-	1	-	50 - 54
55 - 59	5	-	-	3	-	-	-	1	1	-	-	-	55 - 59
60 - 64	2	-	-	2	-	-	-	-	-	-	-	-	60 - 64
65+	18	-	1	4	-	-	5	-	8	-	-	-	+ 65
Not Stated	-	-	-	-	-	-	-	-	-	-	-	-	غير مبين

جدول (8 تابع): أرياب الأسر الفلسطينية حسب فئات العمر بالسنوات والجنس وباقي أفراد الأسر حسب فئات العمر بالسنوات والعلاقة برب الأسرة

Table (8 Cont.): Heads of Palestinian Households by Age Groups in Years and Sex, and Other Households Members by Age Groups in Years and Relationship to Head of Household

Age and Sex of The Head of Household and Age of Other Household Members	علاقة باقي أفراد الأسرة برب الأسرة											أرياب الأسر Heads of Households	عمر وجنس رب الأسرة وعمر باقي أفراد الأسرة
	Relationship of other Household Member to Head of Household												
	المجموع Total	غير مبين Not Stated	آخرون Others	أقرباء آخرون Other Relatives	زوجة ابن / بنت Son / Daughter in law	حفيد / حفيدة Grand- child	جد / جدة Grand Father / Mother	أخ / أخت Brother / Sister	أب / أم Father / Mother	ابن / بنت Son / Daughter	زوج / زوجة Spouse		
Age of Head of Household 35 - 39 Years	-	-	-	-	-	-	-	-	-	-	-	397	عمر رب الأسرة 35 - 39 سنة
Age of Other Household Members	1703	-	5	66	4	1	6	15	11	1580	15	-	عمر باقي الأفراد
Under 15	1190	-	1	19	1	1	-	2	-	1166	-	-	أقل من 15
15 - 19	384	-	1	7	3	-	-	1	-	372	-	-	15 - 19
20 - 24	42	-	-	2	-	-	-	1	-	39	-	-	24 - 20
25 - 29	4	-	1	1	-	-	-	1	-	1	-	-	29 - 25
30 - 34	4	-	1	2	-	-	-	1	-	-	-	-	34 - 30
35 - 39	11	-	-	3	-	-	-	4	-	-	4	-	39 - 35
40 - 44	13	-	-	2	-	-	-	2	-	-	9	-	44 - 40
45 - 49	5	-	-	1	-	-	-	2	-	-	2	-	49 - 45
50 - 54	2	-	-	1	-	-	-	1	-	-	-	-	54 - 50
55 - 59	5	-	-	3	-	-	-	-	2	-	-	-	59 - 55
60 - 64	5	-	-	4	-	-	1	-	-	-	-	-	64 - 60
65+	36	-	1	21	-	-	5	-	9	-	-	-	+ 65
Not Stated	2	-	-	-	-	-	-	-	-	2	-	-	غير مبين
Age of Head of Household 40 - 44 Years	-	-	-	-	-	-	-	-	-	-	-	366	عمر رب الأسرة 40 - 44 سنة
Age of Other Household Members	1542	-	1	43	23	20	3	19	16	1406	11	-	عمر باقي الأفراد
Under 15	788	-	1	13	-	20	-	-	-	754	-	-	أقل من 15
15 - 19	472	-	-	1	11	-	-	3	-	457	-	-	15 - 19
20 - 24	199	-	-	5	9	-	-	2	-	183	-	-	24 - 20
25 - 29	16	-	-	-	3	-	-	1	-	12	-	-	29 - 25
30 - 34	6	-	-	4	-	-	-	2	-	-	-	-	34 - 30
35 - 39	7	-	-	-	-	-	-	5	-	-	2	-	39 - 35
40 - 44	6	-	-	-	-	-	-	2	-	-	4	-	44 - 40
45 - 49	4	-	-	-	-	-	-	-	-	-	4	-	49 - 45
50 - 54	1	-	-	-	-	-	-	-	-	-	1	-	54 - 50
55 - 59	3	-	-	-	-	-	-	3	-	-	-	-	59 - 55
60 - 64	6	-	-	4	-	-	-	1	1	-	-	-	64 - 60
65+	33	-	-	15	-	-	3	-	15	-	-	-	+ 65
Not Stated	1	-	-	1	-	-	-	-	-	-	-	-	غير مبين

جدول (8 تابع): أرياب الأسر الفلسطينية حسب فئات العمر بالسنوات والجنس وباقي أفراد الأسر حسب فئات العمر بالسنوات والعلاقة برب الأسرة

Table (8 Cont.): Heads of Palestinian Households by Age Groups in Years and Sex, and Other Households Members by Age Groups in Years and Relationship to Head of Household

Age and Sex of The Head of Household and Age of Other Household Members	علاقة باقي أفراد الأسرة برب الأسرة											أرياب الأسر Heads of Households	عمر وجنس رب الأسرة وعمر باقي أفراد الأسرة
	Relationship of other Household Member to Head of Household												
	المجموع Total	غير مبين Not Stated	آخرون Others	أقرباء آخرون Other Relatives	زوجة ابن / بنة بنت Son / Daughter in law	حفيد / حفيدة Grand- child	جد / جدة Grand Father / Mother	أخ / أخت Brother / Sister	أب / أم Father / Mother	ابن / بنت Son / Daughter	زوج / زوجة Spouse		
Age of Head of Household 45 - 49 Years	-	-	-	-	-	-	-	-	-	-	-	380	عمر رب الأسرة 45 - 49 سنة
Age of Other Household Members	1441	-	8	58	50	71	3	23	22	1200	6	-	عمر باقي الأفراد
Under 15	528	-	-	12	-	71	-	1	-	444	-	-	أقل من 15
15 - 19	411	-	-	5	20	-	-	-	-	386	-	-	19 - 15
20 - 24	317	-	1	12	19	-	-	-	-	285	-	-	24 - 20
25 - 29	90	-	1	5	6	-	-	1	-	77	-	-	29 - 25
30 - 34	16	-	1	2	4	-	-	2	-	7	-	-	34 - 30
35 - 39	5	-	1	2	-	-	-	2	-	-	-	-	39 - 35
40 - 44	6	-	-	-	1	-	-	5	-	-	-	-	44 - 40
45 - 49	10	-	2	-	-	-	-	5	-	-	3	-	49 - 45
50 - 54	5	-	1	1	-	-	-	2	-	-	1	-	54 - 50
55 - 59	6	-	-	1	-	-	-	4	-	-	1	-	59 - 55
60 - 64	6	-	-	5	-	-	-	1	-	-	-	-	64 - 60
65+	40	-	1	13	-	-	3	-	22	-	1	-	+ 65
Not Stated	1	-	-	-	-	-	-	-	-	1	-	-	غير مبين
Age of Head of Household 50 - 54 Years	-	-	-	-	-	-	-	-	-	-	-	422	عمر رب الأسرة 50 - 54 سنة
Age of Other Household Members	1358	-	7	80	85	162	-	25	11	986	2	-	عمر باقي الأفراد
Under 15	386	-	2	22	-	160	-	-	-	202	-	-	أقل من 15
15 - 19	304	-	-	9	22	2	-	-	-	271	-	-	19 - 15
20 - 24	341	-	-	13	34	-	-	-	-	294	-	-	24 - 20
25 - 29	176	-	1	4	18	-	-	2	-	151	-	-	29 - 25
30 - 34	69	-	-	3	7	-	-	-	-	59	-	-	34 - 30
35 - 39	15	-	-	3	2	-	-	2	-	8	-	-	39 - 35
40 - 44	8	-	1	1	2	-	-	4	-	-	-	-	44 - 40
45 - 49	9	-	2	2	-	-	-	5	-	-	-	-	49 - 45
50 - 54	7	-	-	3	-	-	-	4	-	-	-	-	54 - 50
55 - 59	6	-	-	2	-	-	-	3	-	-	1	-	59 - 55
60 - 64	6	-	-	2	-	-	-	4	-	-	-	-	64 - 60
65+	28	-	1	14	-	-	-	1	11	-	1	-	+ 65
Not Stated	3	-	-	2	-	-	-	-	-	1	-	-	غير مبين

جدول (8 تابع): أرياب الأسر الفلسطينية حسب فئات العمر بالسنوات والجنس وباقي أفراد الأسر حسب فئات العمر بالسنوات والعلاقة برب الأسرة

Table (8 Cont.): Heads of Palestinian Households by Age Groups in Years and Sex, and Other Households Members by Age Groups in Years and Relationship to Head of Household

Age and Sex of The Head of Household and Age of Other Household Members	علاقة باقي أفراد الأسرة برب الأسرة											أرياب الأسر Heads of Households	عمر وجنس رب الأسرة وعمر باقي أفراد الأسرة
	Relationship of other Household Member to Head of Household												
	المجموع Total	غير مبين Not Stated	آخرون Others	أقرباء آخرون Other Relatives	زوجة ابن / بنت / Son / Daughter in law	حفيد / حفيدة Grand- child	جد / جدة Grand Father / Mother	أخ / أخت Brother / Sister	أب / أم Father / Mother	ابن / بنت Son / Daughter	زوج / زوجة Spouse		
Age of Head of Household 55 - 59 Years	-	-	-	-	-	-	-	-	-	-	-	412	عمر رب الأسرة 55 - 59 سنة
Age of Other Household Members	1080	-	7	47	84	192	-	31	10	704	5	-	عمر باقي الأفراد
Under 15	237	-	-	7	-	178	-	-	-	52	-	-	أقل من 15
15 - 19	199	-	-	4	14	12	-	-	-	169	-	-	19 - 15
20 - 24	252	-	1	8	30	2	-	-	-	211	-	-	24 - 20
25 - 29	171	-	-	2	27	-	-	-	-	142	-	-	29 - 25
30 - 34	97	-	1	3	9	-	-	1	-	83	-	-	34 - 30
35 - 39	48	-	2	5	4	-	-	-	-	37	-	-	39 - 35
40 - 44	16	-	-	4	-	-	-	1	-	10	1	-	44 - 40
45 - 49	8	-	-	3	-	-	-	5	-	-	-	-	49 - 45
50 - 54	9	-	-	2	-	-	-	6	-	-	1	-	54 - 50
55 - 59	10	-	1	3	-	-	-	5	-	-	1	-	59 - 55
60 - 64	10	-	2	-	-	-	-	7	-	-	1	-	64 - 60
65+	23	-	-	6	-	-	-	6	10	-	1	-	+ 65
Not Stated	-	-	-	-	-	-	-	-	-	-	-	-	غير مبين
Age of Head of Household 60 - 64 Years	-	-	-	-	-	-	-	-	-	-	-	515	عمر رب الأسرة 60 - 64 سنة
Age of Other Household Members	1041	-	7	47	91	287	1	41	7	555	5	-	عمر باقي الأفراد
Under 15	278	-	-	15	-	248	-	-	-	15	-	-	أقل من 15
15 - 19	97	-	-	3	8	28	-	-	-	58	-	-	19 - 15
20 - 24	159	-	-	7	31	10	-	-	-	111	-	-	24 - 20
25 - 29	173	-	1	6	22	-	-	-	-	144	-	-	29 - 25
30 - 34	133	-	1	1	17	1	-	2	-	111	-	-	34 - 30
35 - 39	90	-	-	3	8	-	-	1	3	77	1	-	39 - 35
40 - 44	38	-	-	1	2	-	-	3	-	32	-	-	44 - 40
45 - 49	18	-	1	1	3	-	-	6	-	7	-	-	49 - 45
50 - 54	11	-	-	2	-	-	-	9	-	-	-	-	54 - 50
55 - 59	7	-	-	1	-	-	-	6	-	-	-	-	59 - 55
60 - 64	13	-	1	2	-	-	-	9	-	-	1	-	64 - 60
65+	24	-	3	5	-	-	1	5	7	-	3	-	+ 65
Not Stated	-	-	-	-	-	-	-	-	-	-	-	-	غير مبين

جدول (8 تابع): أرياب الأسر الفلسطينية حسب فئات العمر بالسنوات والجنس وباقي أفراد الأسر حسب فئات العمر بالسنوات والعلاقة برب الأسرة

Table (8 Cont.): Heads of Palestinian Households by Age Groups in Years and Sex, and Other Households Members by Age Groups in Years and Relationship to Head of Household

Age and Sex of The Head of Household and Age of Other Household Members	علاقة باقي أفراد الأسرة برب الأسرة											أرياب الأسر Heads of Households	عمر وجنس رب الأسرة وعمر باقي أفراد الأسرة
	Relationship of other Household Member to Head of Household												
	المجموع Total	غير مبين Not Stated	آخرون Others	أقرباء آخرون Other Relatives	زوجة ابن / بنة بنت Son / Daughter in law	حفيد / حفيدة Grand- child	جد / جدة Grand Father / Mother	أخ / أخت Brother / Sister	أب / أم Father / Mother	ابن / بنت Son / Daughter	زوج / زوجة Spouse		
Age of Head of Household 65 Years and Over	-	-	-	-	-	-	-	-	-	-	-	1519	عمر رب الأسرة 65 سنة فأكثر
Age of Other Household Members	1964	-	20	147	175	676	-	64	7	867	8	-	عمر باقي الأفراد
Under 15	488	-	-	11	-	472	-	1	-	4	-	-	أقل من 15
15 - 19	156	-	2	21	7	117	-	-	-	9	-	-	19 - 15
20 - 24	188	-	4	23	32	56	-	-	-	73	-	-	24 - 20
25 - 29	192	-	3	14	38	22	-	-	-	115	-	-	29 - 25
30 - 34	210	-	1	11	32	8	-	-	-	158	-	-	34 - 30
35 - 39	190	-	3	4	32	-	-	-	-	151	-	-	39 - 35
40 - 44	146	-	1	4	15	-	-	1	-	125	-	-	44 - 40
45 - 49	111	-	1	4	6	1	-	1	-	98	-	-	49 - 45
50 - 54	98	-	1	11	5	-	-	7	-	74	-	-	54 - 50
55 - 59	67	-	1	11	4	-	-	8	-	43	-	-	59 - 55
60 - 64	48	-	2	13	1	-	-	20	-	12	-	-	64 - 60
65+	68	-	1	19	3	-	-	26	7	4	8	-	+ 65
Not Stated	2	-	-	1	-	-	-	-	-	1	-	-	غير مبين
Age of Head of Household Not Stated	-	-	-	-	-	-	-	-	-	-	-	3	عمر رب الأسرة غير مبين
Age of Other Household Members	8	-	-	-	1	6	-	-	-	1	-	-	عمر باقي الأفراد
Under 15	5	-	-	-	-	5	-	-	-	-	-	-	أقل من 15
15 - 19	1	-	-	-	-	1	-	-	-	-	-	-	19 - 15
20 - 24	-	-	-	-	-	-	-	-	-	-	-	-	24 - 20
25 - 29	-	-	-	-	-	-	-	-	-	-	-	-	29 - 25
30 - 34	1	-	-	-	1	-	-	-	-	-	-	-	34 - 30
35 - 39	1	-	-	-	-	-	-	-	-	1	-	-	39 - 35
40 - 44	-	-	-	-	-	-	-	-	-	-	-	-	44 - 40
45 - 49	-	-	-	-	-	-	-	-	-	-	-	-	49 - 45
50 - 54	-	-	-	-	-	-	-	-	-	-	-	-	54 - 50
55 - 59	-	-	-	-	-	-	-	-	-	-	-	-	59 - 55
60 - 64	-	-	-	-	-	-	-	-	-	-	-	-	64 - 60
65+	-	-	-	-	-	-	-	-	-	-	-	-	+ 65
Not Stated	-	-	-	-	-	-	-	-	-	-	-	-	غير مبين
All Ages	11871	-	186	552	513	1415	21	283	102	8706	93	4508	المجموع لكل الأعمار

جدول (8 تابع): أرياب الأسر الفلسطينية حسب فئات العمر بالسنوات والجنس وباقي أفراد الأسر حسب فئات العمر بالسنوات والعلاقة برب الأسرة

Table (8 Cont.): Heads of Palestinian Households by Age Groups in Years and Sex, and Other Households Members by Age Groups in Years and Relationship to Head of Household

Age and Sex of The Head of Household and Age of Other Household Members	علاقة باقي أفراد الأسرة برب الأسرة											أرياب الأسر Heads of Households	عمر وجنس رب الأسرة وعمر باقي أفراد الأسرة	
	Relationship of other Household Member to Head of Household													
	المجموع Total	غير مبين Not Stated	آخرون Others	أقرباء آخرون Other Relatives	زوجة ابن / بننت / Son / Daughter in law	حفيد / حفيدة Grand- child	جد / جدة Grand Father / Mother	أخ / أخت Brother / Sister	أب / أم Father / Mother	ابن / بنت Son / Daughter	زوج / زوجة Spouse			
Both Sexes														
Age of Head of Household Less Than 25	-	-	-	-	-	-	-	-	-	-	-	-	1717	كلا الجنسين
Age of Other Household Members	4323	-	602	191	-	-	37	871	380	1197	1045	-	عمر رب الأسرة أقل من 25 سنة	
Under 15	1523	-	5	70	-	-	-	249	-	1196	3	-	عمر باقي الأفراد	
15 - 19	975	-	220	24	-	-	-	302	-	-	429	-	أقل من 15	
20 - 24	1124	-	328	35	-	-	-	217	-	-	544	-	19 - 15	
25 - 29	175	-	33	21	-	-	-	60	-	-	61	-	24 - 20	
30 - 34	44	-	6	9	-	-	-	22	1	-	6	-	29 - 25	
35 - 39	39	-	2	4	-	-	-	14	17	-	2	-	34 - 30	
40 - 44	59	-	2	3	-	-	-	4	50	-	-	-	39 - 35	
45 - 49	65	-	1	2	-	-	-	1	61	-	-	-	44 - 40	
50 - 54	78	-	1	5	-	-	-	-	72	-	-	-	49 - 45	
55 - 59	70	-	-	4	-	-	-	-	66	-	-	-	54 - 50	
60 - 64	64	-	-	5	-	-	1	1	57	-	-	-	59 - 55	
65+	100	-	-	9	-	-	36	-	55	-	-	-	64 - 60	
Not Stated	7	-	4	-	-	-	-	1	1	1	-	-	+ 65	
Age of Head of Household 25 - 29 Years	-	-	-	-	-	-	-	-	-	-	-	-	غير مبين	
Age of Other Household Members	13451	-	233	463	-	-	28	908	561	7812	3446	-	عمر رب الأسرة 25 - 29 سنة	
Under 15	8125	-	3	200	-	-	-	108	-	7812	2	-	عمر باقي الأفراد	
15 - 19	689	-	26	65	-	-	-	190	-	-	408	-	أقل من 15	
20 - 24	2251	-	109	74	-	-	-	337	-	-	1731	-	19 - 15	
25 - 29	1404	-	76	29	-	-	-	156	-	-	1143	-	24 - 20	
30 - 34	234	-	9	18	-	-	-	66	-	-	141	-	29 - 25	
35 - 39	54	-	2	6	-	-	-	28	-	-	18	-	34 - 30	
40 - 44	35	-	2	9	-	-	-	12	10	-	2	-	39 - 35	
45 - 49	60	-	2	8	-	-	-	7	43	-	-	-	44 - 40	
50 - 54	110	-	2	16	-	-	-	-	91	-	1	-	49 - 45	
55 - 59	93	-	1	8	-	-	1	1	82	-	-	-	54 - 50	
60 - 64	136	-	-	9	-	-	2	-	125	-	-	-	59 - 55	
65+	256	-	-	20	-	-	25	1	210	-	-	-	64 - 60	
Not Stated	4	-	1	1	-	-	-	2	-	-	-	-	+ 65	
													غير مبين	

جدول (8 تابع): أرياب الأسر الفلسطينية حسب فئات العمر بالسنوات والجنس وباقي أفراد الأسر حسب فئات العمر بالسنوات والعلاقة برب الأسرة

Table (8 Cont.): Heads of Palestinian Households by Age Groups in Years and Sex, and Other Households Members by Age Groups in Years and Relationship to Head of Household

Age and Sex of The Head of Household and Age of Other Household Members	علاقة باقي أفراد الأسرة برب الأسرة											أرياب الأسر Heads of Households	عمر وجنس رب الأسرة وعمر باقي أفراد الأسرة
	Relationship of other Household Member to Head of Household												
	المجموع Total	غير مبين Not Stated	آخرون Others	أقرباء آخرون Other Relatives	زوجة ابن / بنة حرننت Son / Daughter in law	حفيد / حفيدة Grand- child	جد / جدة Grand Father / Mother	أخ / أخت Brother / Sister	أب / أم Father / Mother	ابن / بنت Son / Daughter	زوج / زوجة Spouse		
Age of Head of Household 30 - 34 Years	-	-	-	-	-	-	-	-	-	-	-	5260	عمر رب الأسرة 30 - 34 سنة
Age of Other Household Members	24247	-	75	553	5	-	28	693	647	17345	4901	-	عمر باقي الأفراد
Under 15	17450	-	2	231	-	-	-	18	-	17199	-	-	أقل من 15
15 - 19	387	-	6	58	1	-	-	84	-	144	94	-	15 - 19
20 - 24	1292	-	22	91	2	-	-	148	-	-	1029	-	24 - 20
25 - 29	2416	-	23	51	1	-	-	210	-	-	2131	-	29 - 25
30 - 34	1567	-	8	14	1	-	-	102	-	-	1442	-	34 - 30
35 - 39	237	-	2	7	-	-	-	52	-	-	176	-	39 - 35
40 - 44	76	-	2	9	-	-	-	39	-	-	26	-	44 - 40
45 - 49	40	-	1	11	-	-	-	18	8	-	2	-	49 - 45
50 - 54	68	-	-	16	-	-	-	11	40	-	1	-	54 - 50
55 - 59	106	-	1	18	-	-	-	3	84	-	-	-	59 - 55
60 - 64	158	-	-	20	-	-	-	2	136	-	-	-	64 - 60
65+	445	-	8	26	-	-	28	5	378	-	-	-	+ 65
Not Stated	5	-	-	1	-	-	-	1	1	2	-	-	غير مبين
Age of Head of Household 35 - 39 Years	-	-	-	-	-	-	-	-	-	-	-	5235	عمر رب الأسرة 35 - 39 سنة
Age of Other Household Members	30562	-	46	592	23	10	30	484	648	23908	4821	-	عمر باقي الأفراد
Under 15	22090	-	7	234	2	10	-	9	-	21828	-	-	أقل من 15
15 - 19	2085	-	3	57	17	-	-	30	-	1971	7	-	19 - 15
20 - 24	451	-	15	82	4	-	-	60	-	105	185	-	24 - 20
25 - 29	1221	-	9	41	-	-	-	100	-	1	1070	-	29 - 25
30 - 34	2225	-	2	33	-	-	-	118	-	-	2072	-	34 - 30
35 - 39	1357	-	5	14	-	-	-	65	-	-	1273	-	39 - 35
40 - 44	243	-	2	15	-	-	-	39	-	-	187	-	44 - 40
45 - 49	61	-	-	6	-	-	-	29	-	-	26	-	49 - 45
50 - 54	40	-	-	12	-	-	-	18	9	-	1	-	54 - 50
55 - 59	89	-	-	13	-	-	-	7	69	-	-	-	59 - 55
60 - 64	127	-	1	17	-	-	1	4	104	-	-	-	64 - 60
65+	564	-	2	66	-	-	29	4	463	-	-	-	+ 65
Not Stated	9	-	-	2	-	-	-	1	3	3	-	-	غير مبين

جدول (8 تابع): أرياب الأسر الفلسطينية حسب فئات العمر بالسنوات والجنس وباقي أفراد الأسر حسب فئات العمر بالسنوات والعلاقة برب الأسرة

Table (8 Cont.): Heads of Palestinian Households by Age Groups in Years and Sex, and Other Households Members by Age Groups in Years and Relationship to Head of Household

Age and Sex of The Head of Household and Age of Other Household Members	علاقة باقي أفراد الأسرة برب الأسرة											أرياب الأسر Heads of Households	عمر وجنس رب الأسرة وعمر باقي أفراد الأسرة
	Relationship of other Household Member to Head of Household												
	المجموع Total	غير مبين Not Stated	آخرون Others	أقرباء آخرون Other Relatives	زوجة ابن / بنة بنت Son / Daughter in law	حفيد / حفيدة Grand- child	جد / جدة Grand Father / Mother	أخ / أخت Brother / Sister	أب / أم Father / Mother	ابن / بنت Son / Daughter	زوج / زوجة Spouse		
Age of Head of Household 40 - 44 Years	-	-	-	-	-	-	-	-	-	-	-	3895	عمر رب الأسرة 40 - 44 سنة
Age of Other Household Members	25964	-	32	350	163	136	12	270	484	20994	3523	-	عمر باقي الأفراد
Under 15	15656	-	8	105	-	136	-	5	-	15402	-	-	أقل من 15
15 - 19	4577	-	2	26	86	-	-	7	-	4455	1	-	19 - 15
20 - 24	1277	-	8	51	65	-	-	22	-	1111	20	-	24 - 20
25 - 29	283	-	4	34	10	-	-	33	-	23	179	-	29 - 25
30 - 34	869	-	3	21	1	-	-	52	-	-	792	-	34 - 30
35 - 39	1541	-	2	8	-	-	-	50	-	-	1481	-	39 - 35
40 - 44	916	-	1	5	-	-	-	32	-	-	878	-	44 - 40
45 - 49	179	-	1	6	-	-	-	24	-	-	148	-	49 - 45
50 - 54	58	-	1	14	-	-	-	22	-	-	21	-	54 - 50
55 - 59	36	-	-	7	-	-	-	16	11	-	2	-	59 - 55
60 - 64	86	-	-	21	-	-	-	6	59	-	-	-	64 - 60
65+	477	-	1	49	-	-	12	1	414	-	-	-	+ 65
Not Stated	9	-	1	3	1	-	-	-	-	3	1	-	غير مبين
Age of Head of Household 45 - 49 Years	-	-	-	-	-	-	-	-	-	-	-	3024	عمر رب الأسرة 45 - 49 سنة
Age of Other Household Members	19775	-	27	298	335	373	14	200	347	15563	2618	-	عمر باقي الأفراد
Under 15	9017	-	1	70	-	373	-	1	-	8572	-	-	أقل من 15
15 - 19	4623	-	2	30	133	-	-	-	-	4456	2	-	19 - 15
20 - 24	2449	-	5	45	156	-	-	7	-	2226	10	-	24 - 20
25 - 29	438	-	4	32	39	-	-	15	-	300	48	-	29 - 25
30 - 34	256	-	3	14	6	-	-	21	-	7	205	-	34 - 30
35 - 39	679	-	4	9	-	-	-	26	-	-	640	-	39 - 35
40 - 44	1054	-	1	7	1	-	-	36	-	-	1009	-	44 - 40
45 - 49	607	-	3	8	-	-	-	23	-	-	573	-	49 - 45
50 - 54	153	-	2	5	-	-	-	25	-	-	121	-	54 - 50
55 - 59	44	-	-	11	-	-	-	23	1	-	9	-	59 - 55
60 - 64	40	-	1	15	-	-	-	13	11	-	-	-	64 - 60
65+	412	-	1	52	-	-	14	10	334	-	1	-	+ 65
Not Stated	3	-	-	-	-	-	-	-	1	2	-	-	غير مبين

جدول (8 تابع): أرياب الأسر الفلسطينية حسب فئات العمر بالسنوات والجنس وباقي أفراد الأسر حسب فئات العمر بالسنوات والعلاقة برب الأسرة

Table (8 Cont.): Heads of Palestinian Households by Age Groups in Years and Sex, and Other Households Members by Age Groups in Years and Relationship to Head of Household

Age and Sex of The Head of Household and Age of Other Household Members	علاقة باقي أفراد الأسرة برب الأسرة											أرياب الأسر Heads of Households	عمر وجنس رب الأسرة وعمر باقي أفراد الأسرة
	Relationship of other Household Member to Head of Household												
	المجموع Total	غير مبين Not Stated	آخرون Others	أقرباء آخرون Other Relatives	زوجة ابن / بنة بنت Son / Daughter in law	حفيد / حفيدة Grand- child	جد / جدة Grand Father / Mother	أخ / أخت Brother / Sister	أب / أم Father / Mother	ابن / بنت Son / Daughter	زوج / زوجة Spouse		
Age of Head of Household 50 - 54 Years	-	-	-	-	-	-	-	-	-	-	-	2554	عمر رب الأسرة 50 - 54 سنة
Age of Other Household Members	14867	-	26	261	508	721	2	169	210	10903	2067	-	عمر باقي الأفراد
Under 15	4888	-	3	61	1	719	-	1	-	4103	-	-	أقل من 15
15 - 19	3395	-	3	32	154	2	-	1	-	3202	1	-	15 - 19
20 - 24	2820	-	1	46	241	-	-	-	-	2529	3	-	24 - 20
25 - 29	1030	-	4	23	84	-	-	8	-	896	15	-	29 - 25
30 - 34	251	-	-	11	22	-	-	11	-	153	54	-	34 - 30
35 - 39	236	-	2	6	3	-	-	22	-	14	189	-	39 - 35
40 - 44	577	-	4	10	2	-	-	17	-	-	544	-	44 - 40
45 - 49	738	-	3	8	-	-	-	29	-	-	698	-	49 - 45
50 - 54	521	-	1	8	-	-	-	20	-	-	492	-	54 - 50
55 - 59	96	-	-	8	-	-	-	29	-	-	59	-	59 - 55
60 - 64	33	-	2	5	-	-	-	17	-	-	9	-	64 - 60
65+	273	-	3	41	-	-	2	14	210	-	3	-	+ 65
Not Stated	9	-	-	2	1	-	-	-	-	6	-	-	غير مبين
Age of Head of Household 55 - 59 Years	-	-	-	-	-	-	-	-	-	-	-	1855	عمر رب الأسرة 55 - 59 سنة
Age of Other Household Members	9543	-	23	141	516	946	2	108	98	6295	1414	-	عمر باقي الأفراد
Under 15	2552	-	1	19	1	916	-	-	-	1615	-	-	أقل من 15
15 - 19	1908	-	3	21	122	24	-	1	-	1736	1	-	19 - 15
20 - 24	1845	-	3	28	227	5	-	2	-	1580	-	-	24 - 20
25 - 29	1091	-	2	10	116	1	-	-	-	956	6	-	29 - 25
30 - 34	403	-	4	6	42	-	-	4	-	315	32	-	34 - 30
35 - 39	168	-	5	7	7	-	-	3	-	79	67	-	39 - 35
40 - 44	159	-	-	7	-	-	-	7	-	12	133	-	44 - 40
45 - 49	338	-	1	6	-	-	-	12	-	-	319	-	49 - 45
50 - 54	550	-	-	8	-	-	-	26	-	-	516	-	54 - 50
55 - 59	299	-	1	5	-	-	-	17	-	-	276	-	59 - 55
60 - 64	84	-	3	3	-	-	-	23	-	-	55	-	64 - 60
65+	143	-	-	20	1	-	2	13	98	-	9	-	+ 65
Not Stated	3	-	-	1	-	-	-	-	-	2	-	-	غير مبين

جدول (8 تابع): أرياب الأسر الفلسطينية حسب فئات العمر بالسنوات والجنس وباقي أفراد الأسر حسب فئات العمر بالسنوات والعلاقة برب الأسرة

Table (8 Cont.): Heads of Palestinian Households by Age Groups in Years and Sex, and Other Households Members by Age Groups in Years and Relationship to Head of Household

Age and Sex of The Head of Household and Age of Other Household Members	علاقة باقي أفراد الأسرة برب الأسرة											أرياب الأسر Heads of Households	عمر وجنس رب الأسرة وعمر باقي أفراد الأسرة
	Relationship of other Household Member to Head of Household												
	المجموع Total	غير مبين Not Stated	آخرون Others	أقرباء آخرون Other Relatives	زوجة ابن / بننت / Son / Daughter in law	حفيد / حفيدة Grand- child	جد / جدة Grand Father / Mother	أخ / أخت Brother / Sister	أب / أم Father / Mother	ابن / بنت Son / Daughter	زوج / زوجة Spouse		
Age of Head of Household 60 - 64 Years	-	-	-	-	-	-	-	-	-	-	-	2018	عمر رب الأسرة 60 - 64 سنة
Age of Other Household Members	8764	-	16	142	613	1457	1	135	63	4888	1449	-	عمر باقي الأفراد
Under 15	2206	-	1	24	-	1364	-	-	-	817	-	-	أقل من 15
15 - 19	1263	-	-	17	109	66	-	1	-	1070	-	-	15 - 19
20 - 24	1507	-	2	22	229	22	-	2	-	1229	1	-	24 - 20
25 - 29	1142	-	3	19	158	-	-	1	-	958	3	-	29 - 25
30 - 34	642	-	1	10	82	1	-	3	-	537	8	-	34 - 30
35 - 39	283	-	-	5	23	-	-	1	-	207	47	-	39 - 35
40 - 44	152	-	-	4	8	-	-	5	-	56	79	-	44 - 40
45 - 49	144	-	2	3	3	-	-	11	-	9	116	-	49 - 45
50 - 54	385	-	-	8	-	-	-	21	-	-	356	-	54 - 50
55 - 59	488	-	1	5	1	-	-	29	-	-	452	-	59 - 55
60 - 64	359	-	1	5	-	-	-	32	-	-	321	-	64 - 60
65+	184	-	5	20	-	-	1	29	63	-	66	-	+ 65
Not Stated	9	-	-	-	-	4	-	-	-	5	-	-	غير مبين
Age of Head of Household 65 Years and Over	-	-	-	-	-	-	-	-	-	-	-	5168	عمر رب الأسرة 65 سنة فأكثر
Age of Other Household Members	17543	-	29	388	1534	4693	2	212	45	7351	3289	-	عمر باقي الأفراد
Under 15	4909	-	1	43	-	3952	-	1	-	912	-	-	أقل من 15
15 - 19	1673	-	2	56	169	471	-	-	-	975	-	-	19 - 15
20 - 24	2096	-	4	67	437	191	-	1	-	1395	1	-	24 - 20
25 - 29	1809	-	3	39	379	50	-	1	-	1336	1	-	29 - 25
30 - 34	1372	-	1	23	238	14	-	1	-	1073	22	-	34 - 30
35 - 39	938	-	3	15	174	2	-	-	-	679	65	-	39 - 35
40 - 44	633	-	4	10	65	4	-	3	-	443	104	-	44 - 40
45 - 49	441	-	1	10	37	2	-	2	-	249	140	-	49 - 45
50 - 54	497	-	1	20	22	-	-	22	-	163	269	-	54 - 50
55 - 59	656	-	2	24	7	-	-	18	-	78	527	-	59 - 55
60 - 64	848	-	2	25	1	-	-	58	-	27	735	-	64 - 60
65+	1650	-	5	53	4	-	2	105	45	11	1425	-	+ 65
Not Stated	21	-	-	3	1	7	-	-	-	10	-	-	غير مبين

جدول (8 تابع): أرباب الأسر الفلسطينية حسب فئات العمر بالسنوات والجنس وباقي أفراد الأسر حسب فئات العمر بالسنوات والعلاقة برب الأسرة

Table (8 Cont.): Heads of Palestinian Households by Age Groups in Years and Sex, and Other Households Members by Age Groups in Years and Relationship to Head of Household

Age and Sex of The Head of Household and Age of Other Household Members	علاقة باقي أفراد الأسرة برب الأسرة											أرباب الأسر Heads of Households	عمر وجنس رب الأسرة وعمر باقي أفراد الأسرة
	Relationship of other Household Member to Head of Household												
	المجموع Total	غير مبين Not Stated	آخرون Others	أقرباء آخرون Other Relatives	زوجة ابن / بنت / زوجة ابن in law	حفيد / حفيدة Grand- child	جد / جدة Grand Father / Mother	أخ / أخت Brother / Sister	أب / أم Father / Mother	ابن / بنت Son / Daughter	زوج / زوجة Spouse		
Age of Head of Household Not Stated	-	-	-	-	-	-	-	-	-	-	-	22	عمر رب الأسرة غير مبين
Age of Other Household Members	61	-	-	-	1	6	-	1	-	42	11	-	عمر باقي الأفراد
Under 15	29	-	-	-	-	5	-	-	-	24	-	-	أقل من 15
15 - 19	7	-	-	-	-	1	-	-	-	6	-	-	19 - 15
20 - 24	4	-	-	-	-	-	-	1	-	-	3	-	24 - 20
25 - 29	2	-	-	-	-	-	-	-	-	1	1	-	29 - 25
30 - 34	1	-	-	-	1	-	-	-	-	-	-	-	34 - 30
35 - 39	1	-	-	-	-	-	-	-	-	1	-	-	39 - 35
40 - 44	-	-	-	-	-	-	-	-	-	-	-	-	44 - 40
45 - 49	1	-	-	-	-	-	-	-	-	-	1	-	49 - 45
50 - 54	-	-	-	-	-	-	-	-	-	-	-	-	54 - 50
55 - 59	-	-	-	-	-	-	-	-	-	-	-	-	59 - 55
60 - 64	-	-	-	-	-	-	-	-	-	-	-	-	64 - 60
65+	-	-	-	-	-	-	-	-	-	-	-	-	+ 65
Not Stated	16	-	-	-	-	-	-	-	-	10	6	-	غير مبين
All Ages	169100	-	1109	3379	3698	8342	156	4051	3483	116298	28584	34653	المجموع لكل الأعمار

جدول 9: الأسر الفلسطينية والسكان في أسر حسب حجم الاسرة وعدد الأعضاء الذين أعمارهم تقل عن 15 سنة ونوع التجمع

Table 9: Palestinian Households and Population in Household by Household Size, Number of Members Under 15 Years and Type of Locality

(حضر, Urban)

Household Size	المجموع Total		الأسر والسكان في الأسر مع عدد الأعضاء تحت سن 15 سنة Households and Population in Households with Number of Members Under 15 Years												حجم الأسرة	
			+ 5		4		3		2		1		0			
	سكان Population	أسر Households	سكان Population	أسر Households	سكان Population	أسر Households	سكان Population	أسر Households	سكان Population	أسر Households	سكان Population	أسر Households	سكان Population	أسر Households		
1	825	825	-	-	-	-	-	-	-	-	-	-	-	825	825	1
2	3104	1552	-	-	-	-	-	-	-	-	70	35	3034	1517	2	
3	4299	1433	-	-	-	-	-	-	111	37	2133	711	2055	685	3	
4	7124	1781	-	-	-	-	188	47	3940	985	728	182	2268	567	4	
5	9840	1968	-	-	160	32	5420	1084	1125	225	1150	230	1985	397	5	
6	10788	1798	180	30	4884	814	1416	236	1392	232	1524	254	1392	232	6	
7	9359	1337	3507	501	1337	191	1365	195	1232	176	1113	159	805	115	7	
8	7512	939	3032	379	1272	159	1152	144	1032	129	656	82	368	46	8	
9	5337	593	2223	247	945	105	945	105	783	87	324	36	117	13	9	
10	3530	353	1770	177	510	51	570	57	390	39	160	16	130	13	10	
11+	6783	538	4645	357	862	72	566	48	455	40	162	14	93	7	+11	
Total	68501	13117	15357	1691	9970	1424	11622	1916	10460	1950	8020	1719	13072	4417	المجموع	

جدول (9 تابع): الأسر الفلسطينية والسكان في أسر حسب حجم الاسرة وعدد الأعضاء الذين أعمارهم تقل عن 15 سنة ونوع التجمع

Table (9 Cont.): Palestinian Households and Population in Household by Household Size, Number of Members Under 15 Years and Type of Locality

(ريف, Rural)

Household Size	المجموع Total		الأسر والسكان في الأسر مع عدد الأعضاء تحت سن 15 سنة Households and Population in Households with Number of Members Under 15 Years												حجم الأسرة	
			+ 5		4		3		2		1		0			
	سكان Population	أسر Households	سكان Population	أسر Households	سكان Population	أسر Households	سكان Population	أسر Households	سكان Population	أسر Households	سكان Population	أسر Households	سكان Population	أسر Households		
1	904	904	-	-	-	-	-	-	-	-	-	-	-	904	904	1
2	3438	1719	-	-	-	-	-	-	-	-	90	45	3348	1674	2	
3	4809	1603	-	-	-	-	3	1	147	49	2370	790	2289	763	3	
4	7188	1797	-	-	-	-	236	59	4020	1005	836	209	2096	524	4	
5	10800	2160	-	-	270	54	6220	1244	1045	209	1255	251	2010	402	5	
6	14940	2490	258	43	8118	1353	1716	286	1722	287	1680	280	1446	241	6	
7	15694	2242	7014	1002	2380	340	2149	307	1869	267	1386	198	896	128	7	
8	15256	1907	7536	942	2480	310	2008	251	1848	231	984	123	400	50	8	
9	13941	1549	7677	853	2349	261	1845	205	1143	127	666	74	261	29	9	
10	11150	1115	6660	666	1730	173	1470	147	900	90	280	28	110	11	10	
11+	23970	1898	18956	1477	2594	217	1567	130	471	41	283	25	99	8	+11	
Total	122090	19384	48101	4983	19921	2708	17214	2630	13165	2306	9830	2023	13859	4734	المجموع	

جدول (9 تابع): الأسر الفلسطينية والسكان في أسر حسب حجم الاسرة وعدد الأعضاء الذين أعمارهم تقل عن 15 سنة ونوع التجمع

**Table (9 Cont.): Palestinian Households and Population in Household by Household Size, Number of Members Under 15 Years and Type of Locality
(Camps, مخيمات)**

Household Size	المجموع Total		الأسر والسكان في الأسر مع عدد الأعضاء تحت سن 15 سنة												حجم الأسرة	
	Households and Population in Households with Number of Members Under 15 Years															
	+ 5		4		3		2		1		0					
سكان Population	أسر Households	سكان Population	أسر Households	سكان Population	أسر Households	سكان Population	أسر Households	سكان Population	أسر Households	سكان Population	أسر Households	سكان Population	أسر Households	سكان Population	أسر Households	
1	103	103	-	-	-	-	-	-	-	-	-	-	-	103	103	1
2	412	206	-	-	-	-	-	-	-	-	-	4	2	408	204	2
3	579	193	-	-	-	-	-	-	3	1	315	105	261	87	3	
4	840	210	-	-	-	-	16	4	500	125	84	21	240	60	4	
5	1320	264	-	-	35	7	870	174	110	22	95	19	210	42	5	
6	1392	232	-	-	900	150	102	17	174	29	120	20	96	16	6	
7	1799	257	931	133	189	27	238	34	161	23	140	20	140	20	7	
8	1712	214	936	117	168	21	216	27	184	23	128	16	80	10	8	
9	1629	181	972	108	252	28	171	19	126	14	81	9	27	3	9	
10	1080	108	710	71	120	12	110	11	110	11	20	2	10	1	10	
11+	2296	184	1781	141	204	17	131	11	158	13	22	2	-	-	+11	
Total	13162	2152	5330	570	1868	262	1854	297	1526	261	1009	216	1575	546	المجموع	

جدول (9 تابع): الأسر الفلسطينية والسكان في أسر حسب حجم الاسرة وعدد الأعضاء الذين أعمارهم تقل عن 15 سنة ونوع التجمع

Table (9 Cont.): Palestinian Households and Population in Household by Household Size, Number of Members Under 15 Years and Type of Locality

(المجموع، Total)

Household Size	المجموع Total		الأسر والسكان في الأسر مع عدد الأعضاء تحت سن 15 سنة												حجم الأسرة	
	Households and Population in Households with Number of Members Under 15 Years															
	+ 5		4		3		2		1		0					
سكان Population	أسر Households	سكان Population	أسر Households	سكان Population	أسر Households	سكان Population	أسر Households	سكان Population	أسر Households	سكان Population	أسر Households	سكان Population	أسر Households	سكان Population	أسر Households	
1	1832	1832	-	-	-	-	-	-	-	-	-	-	-	1832	1832	1
2	6954	3477	-	-	-	-	-	-	-	-	-	164	82	6790	3395	2
3	9687	3229	-	-	-	-	3	1	261	87	4818	1606	4605	1535	3	
4	15152	3788	-	-	-	-	440	110	8460	2115	1648	412	4604	1151	4	
5	21960	4392	-	-	465	93	12510	2502	2280	456	2500	500	4205	841	5	
6	27120	4520	438	73	13902	2317	3234	539	3288	548	3324	554	2934	489	6	
7	26852	3836	11452	1636	3906	558	3752	536	3262	466	2639	377	1841	263	7	
8	24480	3060	11504	1438	3920	490	3376	422	3064	383	1768	221	848	106	8	
9	20907	2323	10872	1208	3546	394	2961	329	2052	228	1071	119	405	45	9	
10	15760	1576	9140	914	2360	236	2150	215	1400	140	460	46	250	25	10	
11+	33049	2620	25382	1975	3660	306	2264	189	1084	94	467	41	192	15	+11	
Total	203753	34653	68788	7244	31759	4394	30690	4843	25151	4517	18859	3958	28506	9697	المجموع	

جدول 10: الأسر الفلسطينية والسكان حسب الجنس ونوع الأسرة وعدد الأفراد الذين أعمارهم 60 سنة فأكثر وحجم الأسرة ونوع التجمع

Table 10: Palestinian Households and Population by Sex, Household Type, Number of Persons 60 Years and Over, Household Size and Type of Locality (Urban, حضر)

Sex	Household Type	Number of Persons 60 Years and Over	Household Size										عدد الأعضاء الذين أعمارهم 60 سنة فأكثر	نوع الأسرة	الجنس		
			+11	10	9	8	7	6	5	4	3	2				1	
Male	One Person	0	-	-	-	-	-	-	-	-	-	-	-	210	0	شخص واحد	ذكور
		1	-	-	-	-	-	-	-	-	-	-	-	70	1		
	Nuclear	0	135	165	343	586	929	1318	1460	1229	817	703	-	0	نوية		
		1	6	5	12	24	41	75	127	192	251	380	-	1			
		2	1	-	-	1	-	1	-	1	1	-	-	2			
		3+	-	-	-	-	-	-	1	1	-	-	-	+3			
	Extended	0	271	119	167	230	259	257	216	182	139	120	-	0	ممتدة		
		1	115	58	65	84	87	101	106	72	64	24	-	1			
		2	4	-	1	1	2	3	1	4	5	2	-	2			
		3+	1	-	-	-	-	-	-	-	-	-	-	+3			
	Composite	0	4	3	3	9	13	33	41	59	54	67	-	0	مركبة		
		1	-	3	1	1	1	-	2	2	3	1	-	1			
2		-	-	1	1	-	-	-	-	-	-	-	2				
3+		-	-	-	-	-	-	-	-	-	-	-	+3				
Female	One Person	0	-	-	-	-	-	-	-	-	-	-	181	0	شخص واحد	إناث	
		1	-	-	-	-	-	-	-	-	-	-	-	364	1		
	Nuclear	0	141	170	354	608	962	1374	1541	1333	920	804	-	0	نوية		
		1	1	-	1	3	10	24	50	97	183	390	-	1			
		2	-	-	-	-	-	-	-	-	3	4	-	2			
		3+	-	-	-	-	-	-	-	-	-	-	-	+3			
	Extended	0	239	95	134	164	183	193	153	114	104	82	-	0	ممتدة		
		1	142	77	95	140	159	164	168	141	112	111	-	1			
		2	9	5	4	10	6	7	8	11	21	26	-	2			
		3+	-	-	-	1	1	-	2	1	3	-	-	+3			
	Composite	0	2	4	2	7	6	11	11	20	14	20	-	0	مركبة		
		1	3	-	3	4	1	2	1	-	4	6	-	1			
2		-	1	-	-	-	1	-	-	2	1	-	2				
3+		-	-	-	-	-	1	-	-	-	-	-	+3				
Both Sexes	One Person	0	-	-	-	-	-	-	-	-	-	-	391	0	شخص واحد	كلا الجنسين	
		1	-	-	-	-	-	-	-	-	-	-	-	434	1		
	Nuclear	0	135	165	342	585	929	1317	1452	1218	805	695	-	0	نوية		
		1	5	5	13	23	35	61	100	140	170	256	-	1			
		2	2	-	-	3	8	20	38	75	133	261	-	2			
		3+	-	-	-	-	-	-	1	1	2	-	-	+3			
	Extended	0	192	71	107	133	139	139	111	96	89	98	-	0	ممتدة		
		1	117	69	86	123	162	170	150	119	102	113	-	1			
		2	77	35	36	53	42	51	64	49	45	39	-	2			
		3+	5	2	4	6	6	4	6	9	15	-	-	+3			
	Composite	0	2	3	2	9	14	32	44	72	64	82	-	0	مركبة		
		1	3	2	1	2	2	2	1	2	5	7	-	1			
2		-	-	1	1	-	1	1	-	3	1	-	2				
3+		-	1	1	1	-	1	-	-	-	-	-	+3				

جدول (10 تابع): الأسر الفلسطينية والسكان حسب الجنس ونوع الأسرة وعدد الأفراد الذين أعمارهم 60 سنة فأكثر وحجم الأسرة ونوع التجمع

Table (10 Cont.): Palestinian Households and Population by Sex, Household Type, Number of Persons 60 Years and Over, Household Size and Type of Locality (Rural, ريف)

Sex	Household Type	Number of Persons 60 Years and Over	Household Size										عدد الأعضاء الذين أعمارهم 60 سنة فأكثر	نوع الأسرة	الجنس		
			+11	10	9	8	7	6	5	4	3	2				1	
Male	One Person	0	-	-	-	-	-	-	-	-	-	-	-	134	0	شخص واحد	ذكور
		1	-	-	-	-	-	-	-	-	-	-	-	75	1		
		Nuclear	0	604	568	933	1204	1491	1765	1524	1186	871	826	-	0		
	1	23	23	39	52	95	142	169	201	317	526	-	1				
	2	1	1	1	1	-	-	1	-	-	-	-	-	2			
	Extended	3+	-	1	-	-	-	-	-	-	-	-	-	-	-	+3	
		0	811	360	371	426	445	401	315	241	238	117	-	0	ممتدة		
		1	426	151	196	214	191	163	133	134	93	16	-	1			
		2	12	3	3	8	7	2	4	7	-	-	-	2			
		Composite	3+	1	1	1	-	-	1	-	1	-	-	-	+3		
			0	16	6	4	1	12	6	6	9	14	13	-	0	مركبة	
	1		3	1	1	-	1	3	-	-	-	-	-	1			
2	1	-	-	-	-	-	-	-	-	-	-	2					
Female	One Person	0	-	-	-	-	-	-	-	-	-	-	142	0	شخص واحد	إناث	
		1	-	-	-	-	-	-	-	-	-	-	553	1			
		Nuclear	0	623	589	968	1250	1560	1871	1632	1276	974	967	-			0
	1	5	3	5	7	26	41	67	117	252	497	-	1				
	2	-	-	-	1	-	-	-	-	1	3	-	2				
	Extended	3+	-	1	-	-	-	-	-	-	-	-	-	+3			
		0	670	235	256	274	291	286	211	155	124	57	-	0	ممتدة		
		1	553	269	305	367	338	267	225	218	200	103	-	1			
		2	26	10	8	7	13	14	18	18	15	27	-	2			
		Composite	3+	1	1	2	-	-	-	-	1	1	-	-	+3		
			0	12	3	3	1	5	4	1	1	4	1	-	0	مركبة	
	1		4	4	2	-	6	3	2	-	2	2	-	1			
2	4	-	-	-	-	-	-	-	1	1	-	2					
Both Sexes	One Person	0	-	-	-	-	-	-	-	-	-	-	276	0	شخص واحد	كلا الجنسين	
		1	-	-	-	-	-	-	-	-	-	-	628	1			
		Nuclear	0	603	567	933	1204	1487	1761	1523	1173	862	824	-			0
	1	20	23	34	47	77	119	115	126	182	299	-	1				
	2	5	1	6	6	22	32	60	96	193	365	-	2				
	Extended	3+	-	2	-	1	-	-	1	-	1	-	-	+3			
		0	477	178	180	195	209	217	149	114	110	77	-	0	ممتدة		
		1	506	233	262	302	313	248	219	173	169	103	-	1			
		2	248	96	118	145	108	94	79	84	59	35	-	2			
		Composite	3+	19	8	11	6	13	9	8	22	13	-	-	+3		
			0	10	3	3	1	7	6	4	9	11	13	-	0	مركبة	
	1		5	3	1	-	5	2	2	-	2	2	-	1			
2	4	1	1	-	1	2	-	-	1	1	-	2					
3+	1	-	-	-	-	-	-	-	-	-	-	-	+3				

جدول (10 تابع): الأسر الفلسطينية والسكان حسب الجنس ونوع الأسرة وعدد الأفراد الذين أعمارهم 60 سنة فأكثر وحجم الأسرة ونوع التجمع

Table (10 Cont.): Palestinian Households and Population by Sex, Household Type, Number of Persons 60 Years and Over, Household Size and Type of Locality (مخيمات, Camps)

Sex	Household Type	Number of Persons 60 Years and Over	Household Size										عدد الأعضاء الذين أعمارهم 60 سنة فأكثر	نوع الأسرة	الجنس		
			+11	10	9	8	7	6	5	4	3	2				1	
Male	One Person	0	-	-	-	-	-	-	-	-	-	-	-	30	0	شخص واحد	ذكور
		1	-	-	-	-	-	-	-	-	-	-	-	11	1		
		2	-	-	-	-	-	-	-	-	-	-	-	-	-		
	Nuclear	0	78	65	123	148	197	175	205	143	120	113	-	0	نووية		
		1	1	1	8	12	8	7	14	29	33	44	-	1			
		2	-	-	-	-	-	-	-	-	-	-	-	-			
		3+	-	-	-	-	-	-	-	-	-	-	-	-			
		0	81	26	32	41	36	31	26	23	25	19	-	0			
		1	24	15	18	11	15	15	14	7	7	3	-	1			
	Extended	2	-	-	-	-	-	-	-	1	-	-	-	2			
		3+	-	-	-	-	-	-	-	-	-	-	-	+3			
		0	-	-	-	-	-	-	-	-	-	-	-	0			
Composite	1	-	1	-	2	1	4	4	5	3	6	-	0	مركبة			
	2	-	-	-	-	-	-	-	-	-	-	-	1				
	3+	-	-	-	-	-	-	-	-	-	-	-	2				
	0	-	-	-	-	-	-	-	-	-	-	-	+3				
	1	-	-	-	-	-	-	-	-	-	-	-	0				
	2	-	-	-	-	-	-	-	-	-	-	-	1				
Female	One Person	0	-	-	-	-	-	-	-	-	-	-	18	0	شخص واحد	إناث	
		1	-	-	-	-	-	-	-	-	-	-	44	1			
		2	-	-	-	-	-	-	-	-	-	-	-	-			
	Nuclear	0	78	66	129	158	205	180	215	160	122	119	-	0	نووية		
		1	1	-	2	2	-	2	4	13	33	52	-	1			
		2	-	-	-	-	-	-	-	-	-	-	-	2			
		3+	-	-	-	-	-	-	-	-	-	-	-	+3			
		0	72	20	34	29	26	25	22	16	15	10	-	0			
		1	32	20	16	23	24	21	18	15	17	15	-	1			
	Extended	2	1	1	-	-	1	-	-	1	-	-	-	2			
		3+	-	-	-	-	-	-	-	-	-	-	-	+3			
		0	-	-	-	2	-	2	1	-	-	-	-	0			
Composite	1	-	1	-	-	-	-	-	1	-	1	-	1	مركبة			
	2	-	-	-	-	-	-	-	-	-	-	-	2				
	3+	-	-	-	-	-	-	-	-	-	-	-	+3				
	0	-	-	-	-	-	-	-	-	-	-	-	0				
	1	-	-	-	-	-	-	-	-	-	-	-	1				
	2	-	-	-	-	-	-	-	-	-	-	-	2				
Both Sexes	One Person	0	-	-	-	-	-	-	-	-	-	-	48	0	شخص واحد	كلا الجنسين	
		1	-	-	-	-	-	-	-	-	-	-	55	1			
		2	-	-	-	-	-	-	-	-	-	-	-	-			
	Nuclear	0	78	65	122	148	197	174	205	143	112	102	-	0	نووية		
		1	-	1	8	10	8	7	10	18	24	44	-	1			
		2	1	-	1	2	-	1	4	12	21	26	-	2			
		3+	-	-	-	-	-	-	-	-	-	-	-	+3			
		0	59	12	23	22	19	19	17	13	12	10	-	0			
		1	35	21	20	26	23	18	14	14	18	18	-	1			
	Extended	2	10	8	7	4	9	9	9	4	3	-	-	2			
		3+	1	-	-	-	-	-	-	1	-	-	-	+3			
		0	-	-	-	2	1	4	4	4	3	5	-	0			
Composite	1	-	1	-	-	-	-	1	1	-	1	-	1	مركبة			
	2	-	-	-	-	-	-	-	-	-	-	-	2				
	3+	-	-	-	-	-	-	-	-	-	-	-	+3				
	0	-	-	-	-	-	-	-	-	-	-	-	0				

جدول (10 تابع): الأسر الفلسطينية والسكان حسب الجنس ونوع الأسرة وعدد الأفراد الذين أعمارهم 60 سنة فأكثر وحجم الأسرة ونوع التجمع

Table (10 Cont.): Palestinian Households and Population by Sex, Household Type, Number of Persons 60 Years and Over, Household Size and Type of Locality
(المجموع، Total)

Sex	Household Type	Number of Persons 60 Years and Over	Household Size										عدد الأعضاء الذين أعمارهم 60 سنة فأكثر	نوع الأسرة	الجنس		
			+11	10	9	8	7	6	5	4	3	2				1	
Male	One Person	0	-	-	-	-	-	-	-	-	-	-	-	374	0	شخص واحد	ذكور
		1	-	-	-	-	-	-	-	-	-	-	-	156	1		
		Nuclear	0	817	798	1399	1938	2617	3258	3189	2558	1808	1642	-	0		
	Extended	1	30	29	59	88	144	224	310	422	601	950	-	1	نوعية		
		2	2	1	1	2	-	1	1	1	1	-	-	2			
		3+	-	1	-	-	-	-	1	1	-	-	-	+3			
		0	1163	505	570	697	740	689	557	446	402	256	-	0		ممتدة	
		1	565	224	279	309	293	279	253	213	164	43	-	1			
		2	16	3	4	9	9	5	5	12	5	2	-	2			
	Composite	3+	2	1	1	-	-	1	-	1	-	-	-	+3	مركبة		
		0	20	10	7	12	26	43	51	73	71	86	-	0			
		1	3	4	2	1	2	3	3	2	3	1	-	1			
2		1	-	1	1	-	-	-	-	-	-	-	2				
3+		-	-	-	-	-	-	-	-	-	-	-	+3				
Female	One Person	0	-	-	-	-	-	-	-	-	-	-	341	0	شخص واحد	إناث	
		1	-	-	-	-	-	-	-	-	-	-	-	961			1
		Nuclear	0	842	825	1451	2016	2727	3425	3388	2769	2016	1890	-			0
	Extended	1	7	3	8	12	36	67	121	227	468	939	-	1	نوعية		
		2	-	-	-	1	-	-	-	-	4	7	-	2			
		3+	-	1	-	-	-	-	-	-	-	-	-	+3			
		0	981	350	424	467	500	504	386	285	243	149	-	0		ممتدة	
		1	727	366	416	530	521	452	411	374	329	229	-	1			
		2	36	16	12	17	20	21	26	30	36	53	-	2			
	Composite	3+	1	1	2	1	1	-	2	2	4	-	-	+3	مركبة		
		0	14	7	5	10	11	17	13	21	18	21	-	0			
		1	7	5	5	4	7	5	3	1	6	9	-	1			
2		4	1	-	-	-	1	-	-	3	2	-	2				
3+		-	-	-	-	-	1	-	-	-	-	-	+3				
Both Sexes	One Person	0	-	-	-	-	-	-	-	-	-	-	715	0	شخص واحد	كلا الجنسين	
		1	-	-	-	-	-	-	-	-	-	-	-	1117			1
		Nuclear	0	816	797	1397	1937	2613	3252	3180	2534	1779	1621	-			0
	Extended	1	25	29	55	80	120	187	225	284	376	599	-	1	نوعية		
		2	8	1	7	11	30	53	102	183	347	652	-	2			
		3+	-	2	-	1	-	-	2	1	3	-	-	+3			
		0	728	261	310	350	367	375	277	223	211	185	-	0		ممتدة	
		1	658	323	368	451	498	436	383	306	289	234	-	1			
		2	335	139	161	202	159	154	152	137	107	74	-	2			
	Composite	3+	25	10	15	12	19	13	14	32	28	-	-	+3	مركبة		
		0	12	6	5	12	22	42	52	85	78	100	-	0			
		1	8	6	2	2	7	4	4	3	7	10	-	1			
2		4	1	2	1	1	3	1	-	4	2	-	2				
3+		1	1	1	1	-	1	-	-	-	-	-	+3				

جدول 11: السكان حسب فئات العمر بالسنوات والجنس والجنسية

Table 11: Population by Age Groups in Years, Sex and Nationality

Age Groups	Sex	المجموع Total	Nationality الجنسية					الجنس	فئات العمر
			غير ميين Not Stated	أخرى Others	عرب آخرون Other Arabs	أردنيون Jordanians	فلسطينيون Palestinians		
0 - 4	Male	16494	-	2	-	2	16490	ذكور	4 - 0
	Female	15870	-	10	-	2	15858	إناث	
	Both Sexes	32364	-	12	-	4	32348	كلا الجنسين	
5 - 9	Male	15792	-	2	-	2	15788	ذكور	9 - 5
	Female	14902	-	6	-	-	14896	إناث	
	Both Sexes	30694	-	8	-	2	30684	كلا الجنسين	
10 - 14	Male	13036	-	6	-	1	13029	ذكور	14 - 10
	Female	12565	-	7	-	-	12558	إناث	
	Both Sexes	25601	-	13	-	1	25587	كلا الجنسين	
15 - 19	Male	11380	-	3	-	3	11374	ذكور	19 - 15
	Female	11111	-	16	-	6	11089	إناث	
	Both Sexes	22491	-	19	-	9	22463	كلا الجنسين	
20 - 24	Male	10020	-	7	-	10	10003	ذكور	24 - 20
	Female	9088	-	34	1	24	9029	إناث	
	Both Sexes	19108	-	41	1	34	19032	كلا الجنسين	
25 - 29	Male	7708	-	20	1	11	7676	ذكور	29 - 25
	Female	7306	-	54	2	10	7240	إناث	
	Both Sexes	15014	-	74	3	21	14916	كلا الجنسين	
30 - 34	Male	6585	-	5	3	5	6572	ذكور	34 - 30
	Female	6584	-	29	3	17	6535	إناث	
	Both Sexes	13169	-	34	6	22	13107	كلا الجنسين	
35 - 39	Male	5477	-	11	2	4	5460	ذكور	39 - 35
	Female	5324	-	34	4	8	5278	إناث	
	Both Sexes	10801	-	45	6	12	10738	كلا الجنسين	
40 - 44	Male	3875	-	5	-	3	3867	ذكور	44 - 40
	Female	3946	-	32	1	-	3913	إناث	
	Both Sexes	7821	-	37	1	3	7780	كلا الجنسين	
45 - 49	Male	2848	-	3	-	5	2840	ذكور	49 - 45
	Female	2868	-	10	1	-	2857	إناث	
	Both Sexes	5716	-	13	1	5	5697	كلا الجنسين	

جدول (11 تابع): السكان حسب فئات العمر بالسنوات والجنس والجنسية

Table (11 Cont.): Population by Age Groups in Years, Sex and Nationality

Age Groups	Sex	المجموع Total	Nationality					الجنس	فئات العمر
			غير مبين Not Stated	أخرى Others	عرب آخرون Other Arabs	أردنيون Jordanians	فلسطينيون Palestinians		
50 - 54	Male	2292	-	5	-	3	2284	ذكور	54 - 50
	Female	2741	-	16	2	2	2721	إناث	
	Both Sexes	5033	-	21	2	5	5005	كلا الجنسين	
55 - 59	Male	1573	-	6	2	1	1564	ذكور	59 - 55
	Female	2276	-	7	-	4	2265	إناث	
	Both Sexes	3849	-	13	2	5	3829	كلا الجنسين	
60 - 64	Male	1601	-	3	1	-	1597	ذكور	64 - 60
	Female	2365	-	10	1	2	2352	إناث	
	Both Sexes	3966	-	13	2	2	3949	كلا الجنسين	
65 - 69	Male	1405	-	2	-	-	1403	ذكور	69 - 65
	Female	2082	-	5	-	3	2074	إناث	
	Both Sexes	3487	-	7	-	3	3477	كلا الجنسين	
70 - 74	Male	1202	-	-	-	-	1202	ذكور	74 - 70
	Female	1666	-	4	2	-	1660	إناث	
	Both Sexes	2868	-	4	2	-	2862	كلا الجنسين	
75 - 79	Male	737	-	-	-	-	737	ذكور	79 - 75
	Female	909	-	1	-	-	908	إناث	
	Both Sexes	1646	-	1	-	-	1645	كلا الجنسين	
80 - 84	Male	383	-	-	-	-	383	ذكور	84 - 80
	Female	404	-	-	-	1	403	إناث	
	Both Sexes	787	-	-	-	1	786	كلا الجنسين	
85 +	Male	453	-	-	-	-	453	ذكور	+ 85
	Female	459	-	-	-	-	459	إناث	
	Both Sexes	912	-	-	-	-	912	كلا الجنسين	
Not Stated	Male	84	-	1	-	-	83	ذكور	غير مبين
	Female	37	-	5	-	-	32	إناث	
	Both Sexes	121	-	6	-	-	115	كلا الجنسين	
Total	Male	102945	-	81	9	50	102805	ذكور	المجموع
	Female	102503	-	280	17	79	102127	إناث	
	Both Sexes	205448	-	361	26	129	204932	كلا الجنسين	

جدول 12: جملة السكان حسب أحاد العمر بالسنوات والجنس ونوع التجمع السكاني

Table 12: Population by Single Years of Age, Sex and Type of Locality

Age (in Years)	المجموع			مخيمات			ريف			حضر			العمر بالسنوات
	كلا الجنسين Both Sexes	إناث Female	ذكور Male	كلا الجنسين Both Sexes	إناث Female	ذكور Male	كلا الجنسين Both Sexes	إناث Female	ذكور Male	كلا الجنسين Both Sexes	إناث Female	ذكور Male	
less than 1 Year	6113	3047	3066	445	223	222	3783	1890	1893	1885	934	951	أقل من سنة
1	6414	3095	3319	452	202	250	3971	1934	2037	1991	959	1032	1
2	6490	3107	3383	482	213	269	4033	1975	2058	1975	919	1056	2
3	6662	3279	3383	508	262	246	4185	2031	2154	1969	986	983	3
4	6685	3342	3343	472	256	216	4255	2111	2144	1958	975	983	4
1 - 4	26251	12823	13428	1914	933	981	16444	8051	8393	7893	3839	4054	4 - 1
5	6435	3144	3291	443	220	223	3996	1968	2028	1996	956	1040	5
6	6481	3186	3295	454	231	223	4041	2005	2036	1986	950	1036	6
7	6269	3038	3231	425	215	210	3986	1917	2069	1858	906	952	7
8	5912	2882	3030	401	193	208	3688	1774	1914	1823	915	908	8
9	5597	2652	2945	360	167	193	3523	1684	1839	1714	801	913	9
5 - 9	30694	14902	15792	2083	1026	1057	19234	9348	9886	9377	4528	4849	9 - 5
10	5252	2550	2702	364	168	196	3302	1586	1716	1586	796	790	10
11	5181	2505	2676	328	172	156	3239	1555	1684	1614	778	836	11
12	5133	2546	2587	334	157	177	3224	1613	1611	1575	776	799	12
13	5248	2594	2654	333	166	167	3325	1652	1673	1590	776	814	13
14	4787	2370	2417	288	139	149	2996	1491	1505	1503	740	763	14
10 - 14	25601	12565	13036	1647	802	845	16086	7897	8189	7868	3866	4002	14 - 10
15	4809	2418	2391	304	139	165	3079	1549	1530	1426	730	696	15
16	4405	2185	2220	283	130	153	2701	1318	1383	1421	737	684	16
17	4217	2044	2173	248	131	117	2603	1246	1357	1366	667	699	17
18	4676	2287	2389	257	113	144	2596	1203	1393	1823	971	852	18
19	4384	2177	2207	244	122	122	2409	1142	1267	1731	913	818	19
15 - 19	22491	11111	11380	1336	635	701	13388	6458	6930	7767	4018	3749	19 - 15

جدول (12 تابع): جملة السكان حسب آحاد العمر بالسنوات والجنس ونوع التجمع السكاني

Table (12 Cont.): Population by Single Years of Age, Sex and Type of Locality

Age (in Years)	المجموع			Camps			مخيمات			Rural			ريف			Urban			العمر بالسنوات
	كلا الجنسين	إناث	ذكور	كلا الجنسين	إناث	ذكور	كلا الجنسين	إناث	ذكور	كلا الجنسين	إناث	ذكور	كلا الجنسين	إناث	ذكور	كلا الجنسين	إناث	ذكور	
	Both Sexes	Female	Male	Both Sexes	Female	Male	Both Sexes	Female	Male	Both Sexes	Female	Male	Both Sexes	Female	Male	Both Sexes	Female	Male	
20	4337	2036	2301	270	123	147	2378	1050	1328	1689	863	826	20						
21	3920	1819	2101	244	120	124	2251	983	1268	1425	716	709	21						
22	3696	1805	1891	258	128	130	2065	975	1090	1373	702	671	22						
23	3622	1751	1871	244	114	130	2061	999	1062	1317	638	679	23						
24	3533	1677	1856	252	114	138	1997	951	1046	1284	612	672	24						
20 - 24	19108	9088	10020	1268	599	669	10752	4958	5794	7088	3531	3557	24 - 20						
25	3259	1554	1705	225	102	123	1883	905	978	1151	547	604	25						
26	3210	1526	1684	236	100	136	1810	869	941	1164	557	607	26						
27	2970	1431	1539	209	92	117	1667	787	880	1094	552	542	27						
28	2814	1393	1421	194	96	98	1638	792	846	982	505	477	28						
29	2761	1402	1359	193	88	105	1604	806	798	964	508	456	29						
25 - 29	15014	7306	7708	1057	478	579	8602	4159	4443	5355	2669	2686	29 - 25						
30	2555	1300	1255	183	94	89	1364	703	661	1008	503	505	30						
31	2779	1359	1420	194	80	114	1561	752	809	1024	527	497	31						
32	2770	1382	1388	186	84	102	1540	782	758	1044	516	528	32						
33	2511	1279	1232	143	67	76	1392	717	675	976	495	481	33						
34	2554	1264	1290	177	90	87	1420	691	729	957	483	474	34						
30 - 34	13169	6584	6585	883	415	468	7277	3645	3632	5009	2524	2485	34 - 30						
35	2461	1210	1251	153	69	84	1381	691	690	927	450	477	35						
36	2134	1061	1073	147	78	69	1201	594	607	786	389	397	36						
37	2090	1023	1067	108	56	52	1160	564	596	822	403	419	37						
38	1947	953	994	130	55	75	1070	541	529	747	357	390	38						
39	2169	1077	1092	120	59	61	1290	650	640	759	368	391	39						
35 - 39	10801	5324	5477	658	317	341	6102	3040	3062	4041	1967	2074	39 - 35						

جدول (12 تابع): جملة السكان حسب أحاد العمر بالسنوات والجنس ونوع التجمع السكاني

Table (12 Cont.): Population by Single Years of Age, Sex and Type of Locality

Age (in Years)	المجموع			مخيمات			ريف			حضر			العمر بالسنوات
	كلا الجنسين Both Sexes	إناث Female	ذكور Male	كلا الجنسين Both Sexes	إناث Female	ذكور Male	كلا الجنسين Both Sexes	إناث Female	ذكور Male	كلا الجنسين Both Sexes	إناث Female	ذكور Male	
40	1756	891	865	91	38	53	974	495	479	691	358	333	40
41	1595	787	808	102	49	53	906	451	455	587	287	300	41
42	1636	822	814	67	27	40	960	491	469	609	304	305	42
43	1462	759	703	89	47	42	838	426	412	535	286	249	43
44	1372	687	685	65	30	35	789	406	383	518	251	267	44
40 - 44	7821	3946	3875	414	191	223	4467	2269	2198	2940	1486	1454	44 - 40
45	1298	637	661	68	41	27	729	344	385	501	252	249	45
46	1270	599	671	62	31	31	713	321	392	495	247	248	46
47	1107	562	545	60	27	33	566	303	263	481	232	249	47
48	989	515	474	49	20	29	552	286	266	388	209	179	48
49	1052	555	497	66	28	38	486	256	230	500	271	229	49
45 - 49	5716	2868	2848	305	147	158	3046	1510	1536	2365	1211	1154	49 - 45
50	1298	739	559	78	53	25	669	383	286	551	303	248	50
51	945	501	444	46	22	24	478	275	203	421	204	217	51
52	1107	623	484	55	29	26	562	330	232	490	264	226	52
53	908	464	444	46	26	20	472	252	220	390	186	204	53
54	775	414	361	37	23	14	391	219	172	347	172	175	54
50 - 54	5033	2741	2292	262	153	109	2572	1459	1113	2199	1129	1070	54 - 50
55	1055	673	382	65	38	27	608	411	197	382	224	158	55
56	655	354	301	29	17	12	366	201	165	260	136	124	56
57	838	491	347	73	47	26	445	260	185	320	184	136	57
58	710	416	294	30	19	11	394	243	151	286	154	132	58
59	591	342	249	35	23	12	300	170	130	256	149	107	59
55 - 59	3849	2276	1573	232	144	88	2113	1285	828	1504	847	657	59 - 55

جدول (12 تابع): جملة السكان حسب آحاد العمر بالسنوات والجنس ونوع التجمع السكاني

Table (12 Cont.): Population by Single Years of Age, Sex and Type of Locality

Age (in Years)	المجموع			مخيمات			ريف			حضر			العمر بالسنوات
	كلا الجنسين Both Sexes	إناث Female	ذكور Male	كلا الجنسين Both Sexes	إناث Female	ذكور Male	كلا الجنسين Both Sexes	إناث Female	ذكور Male	كلا الجنسين Both Sexes	إناث Female	ذكور Male	
60	1214	833	381	87	52	35	760	541	219	367	240	127	60
61	718	378	340	47	20	27	347	194	153	324	164	160	61
62	816	496	320	45	31	14	462	279	183	309	186	123	62
63	618	332	286	24	10	14	321	181	140	273	141	132	63
64	600	326	274	18	9	9	335	180	155	247	137	110	64
60 - 64	3966	2365	1601	221	122	99	2225	1375	850	1520	868	652	64 - 60
65	1250	852	398	67	38	29	811	554	257	372	260	112	65
66	481	256	225	21	9	12	275	154	121	185	93	92	66
67	730	405	325	31	14	17	439	243	196	260	148	112	67
68	592	334	258	18	11	7	349	205	144	225	118	107	68
69	434	235	199	21	10	11	252	131	121	161	94	67	69
65 - 69	3487	2082	1405	158	82	76	2126	1287	839	1203	713	490	69 - 65
70	1245	815	430	60	43	17	817	522	295	368	250	118	70
71	381	180	201	13	5	8	233	109	124	135	66	69	71
72	499	266	233	22	14	8	298	165	133	179	87	92	72
73	382	199	183	13	8	5	239	118	121	130	73	57	73
74	361	206	155	17	11	6	221	124	97	123	71	52	74
70 - 74	2868	1666	1202	125	81	44	1808	1038	770	935	547	388	74 - 70
75	801	468	333	42	29	13	522	300	222	237	139	98	75
76	183	95	88	4	2	2	99	49	50	80	44	36	76
77	334	194	140	17	7	10	212	122	90	105	65	40	77
78	181	88	93	5	4	1	107	48	59	69	36	33	78
79	147	64	83	12	5	7	81	31	50	54	28	26	79
75 - 79	1646	909	737	80	47	33	1021	550	471	545	312	233	79 - 75

جدول (12 تابع): جملة السكان حسب آحاد العمر بالسنوات والجنس ونوع التجمع السكاني

Table (12 Cont.): Population by Single Years of Age, Sex and Type of Locality

Age (in Years)	المجموع			مخيمات			ريف			حضر			العمر بالسنوات
	كلا الجنسين Both Sexes	إناث Female	ذكور Male	كلا الجنسين Both Sexes	إناث Female	ذكور Male	كلا الجنسين Both Sexes	إناث Female	ذكور Male	كلا الجنسين Both Sexes	إناث Female	ذكور Male	
80	425	240	185	26	13	13	283	157	126	116	70	46	80
81	70	19	51	1	1	-	34	10	24	35	8	27	81
82	116	58	58	5	4	1	68	28	40	43	26	17	82
83	94	41	53	8	1	7	46	16	30	40	24	16	83
84	82	46	36	2	1	1	42	21	21	38	24	14	84
80 - 84	787	404	383	42	20	22	473	232	241	272	152	120	84 - 80
85	231	119	112	10	3	7	149	79	70	72	37	35	85
86	55	22	33	3	2	1	31	11	20	21	9	12	86
87	122	63	59	7	1	6	74	43	31	41	19	22	87
88	44	23	21	-	-	-	27	15	12	17	8	9	88
89	40	21	19	-	-	-	26	13	13	14	8	6	89
85 - 89	492	248	244	20	6	14	307	161	146	165	81	84	89 - 85
90	163	81	82	1	1	-	126	58	68	36	22	14	90
91	29	13	16	2	1	1	12	5	7	15	7	8	91
92	38	16	22	2	-	2	30	11	19	6	5	1	92
93	20	8	12	-	-	-	12	4	8	8	4	4	93
94	19	10	9	-	-	-	11	6	5	8	4	4	94
90 - 94	269	128	141	5	2	3	191	84	107	73	42	31	94 - 90
95 +	151	83	68	7	3	4	100	55	45	44	25	19	+ 95
Not Stated	121	37	84	7	2	5	64	20	44	50	15	35	غير مبين
Total	205448	102503	102945	13169	6428	6741	122181	60771	61410	70098	35304	34794	المجموع

جدول (14 تابع): السكان الفلسطينيون (12 سنة فأكثر) حسب فئات العمر بالسنوات والجنس والحالة الزوجية ونوع التجمع

Table (14 Cont.): Palestinian Population (12 Years and Over) by Age Groups in Years, Sex, Marital Status and Type of Locality

(المجموع، Total)

Age Groups	Sex	المجموع Total	Marital Status					الحالة الزوجية		الجنس	فئات العمر
			غير مبين Not Stated	أرمل Widowed	مطلق Divorced	متزوج Married	عقد قران لأول مرة Legally Married	لم يتزوج أبداً Never Married			
Less than 15	Male	7653	-	-	-	-	-	-	7653	ذكور	أقل من 15
	Female	7506	-	-	-	9	17	7480	إناث		
	Both Sexes	15159	-	-	-	9	17	15133	كلا الجنسين		
15 - 19	Male	11374	107	1	2	108	92	11064	ذكور	19 - 15	
	Female	11089	82	-	28	1918	456	8605	إناث		
	Both Sexes	22463	189	1	30	2026	548	19669	كلا الجنسين		
20 - 24	Male	10003	139	1	22	2062	510	7269	ذكور	24 - 20	
	Female	9029	107	13	85	5217	259	3348	إناث		
	Both Sexes	19032	246	14	107	7279	769	10617	كلا الجنسين		
25 - 29	Male	7676	56	-	37	4929	294	2360	ذكور	29 - 25	
	Female	7240	37	30	111	5671	53	1338	إناث		
	Both Sexes	14916	93	30	148	10600	347	3698	كلا الجنسين		
30 - 34	Male	6572	19	4	35	5832	59	623	ذكور	34 - 30	
	Female	6535	28	69	108	5413	11	906	إناث		
	Both Sexes	13107	47	73	143	11245	70	1529	كلا الجنسين		
35 - 39	Male	5460	12	4	29	5232	12	171	ذكور	39 - 35	
	Female	5278	17	131	98	4447	2	583	إناث		
	Both Sexes	10738	29	135	127	9679	14	754	كلا الجنسين		
40 - 44	Male	3867	9	6	13	3763	-	76	ذكور	44 - 40	
	Female	3913	15	170	77	3264	1	386	إناث		
	Both Sexes	7780	24	176	90	7027	1	462	كلا الجنسين		
45 - 49	Male	2840	2	6	22	2764	1	45	ذكور	49 - 45	
	Female	2857	14	236	64	2281	1	261	إناث		
	Both Sexes	5697	16	242	86	5045	2	306	كلا الجنسين		
50 - 54	Male	2284	6	10	17	2215	-	36	ذكور	54 - 50	
	Female	2721	14	406	56	2005	-	240	إناث		
	Both Sexes	5005	20	416	73	4220	-	276	كلا الجنسين		

جدول (14 تابع): السكان الفلسطينيون (12 سنة فأكثر) حسب فئات العمر بالسنوات والجنس والحالة الزوجية ونوع التجمع

Table (14 Cont.): Palestinian Population (12 Years and Over) by Age Groups in Years, Sex, Marital Status and Type of Locality
(المجموع، Total)

Age Groups	Sex	المجموع Total	Marital Status					الحالة الزوجية		الجنس	فئات العمر
			غير مبین Not Stated	أرمل Widowed	مطلق Divorced	متزوج Married	عقد قران لأول مرة Legally Married	لم يتزوج أبداً Never Married			
55 - 59	Male	1564	3	16	11	1514	-	20	ذكور	59 - 55	
	Female	2265	11	526	51	1503	-	174	إناث		
	Both Sexes	3829	14	542	62	3017	-	194	كلا الجنسين		
60 - 64	Male	1597	3	24	14	1532	-	24	ذكور	64 - 60	
	Female	2352	18	773	46	1311	-	204	إناث		
	Both Sexes	3949	21	797	60	2843	-	228	كلا الجنسين		
65 - 69	Male	1403	2	58	4	1320	-	19	ذكور	69 - 65	
	Female	2074	24	860	38	1040	-	112	إناث		
	Both Sexes	3477	26	918	42	2360	-	131	كلا الجنسين		
70 - 74	Male	1202	3	102	6	1074	-	17	ذكور	74 - 70	
	Female	1660	23	952	36	571	-	78	إناث		
	Both Sexes	2862	26	1054	42	1645	-	95	كلا الجنسين		
75 - 79	Male	737	2	80	5	643	-	7	ذكور	79 - 75	
	Female	908	13	640	10	210	-	35	إناث		
	Both Sexes	1645	15	720	15	853	-	42	كلا الجنسين		
80 - 84	Male	383	2	74	2	304	-	1	ذكور	84 - 80	
	Female	403	10	309	4	67	-	13	إناث		
	Both Sexes	786	12	383	6	371	-	14	كلا الجنسين		
85 +	Male	453	4	160	3	284	-	2	ذكور	+ 85	
	Female	459	13	379	4	49	-	14	إناث		
	Both Sexes	912	17	539	7	333	-	16	كلا الجنسين		
Not Stated	Male	83	21	-	2	16	2	42	ذكور	غير مبین	
	Female	32	5	3	2	13	-	9	إناث		
	Both Sexes	115	26	3	4	29	2	51	كلا الجنسين		
Total	Male	65151	390	546	224	33592	970	29429	ذكور	المجموع	
	Female	66321	431	5497	818	34989	800	23786	إناث		
	Both Sexes	131472	821	6043	1042	68581	1770	53215	كلا الجنسين		

جدول 15: السكان الفلسطينيون (12 سنة فأكثر) حسب التجمع السكاني والجنس والحالة الزوجية

Table 15: Palestinian Population (12 Years and Over) by Locality, Sex and Marital Status

Localities	المجموع Total		الحالة الزوجية والجنس												التجمع السكاني
			غير مبين Not Stated		أرمل Widowed		مطلق Divorced		متزوج Married		عقد قران لأول مرة Legally Married		لم يتزوج أبداً Never Married		
	إناث Female	ذكور Male	إناث Female	ذكور Male	إناث Female	ذكور Male	إناث Female	ذكور Male	إناث Female	ذكور Male	إناث Female	ذكور Male	إناث Female	ذكور Male	
Abu Shukheidim	387	426	-	1	31	5	3	1	227	221	7	6	119	192	أبو شُخَيْدِيم
Abu Qash	372	434	7	9	26	2	2	-	187	173	4	9	146	241	أبو قَشَّ
Al Bireh	9391	9141	102	114	676	66	148	39	5051	4972	93	96	3321	3854	البيرة
Al Janiya	256	248	-	-	31	1	4	-	137	127	1	3	83	117	الجانيّة
At Tayba	565	558	2	2	66	10	2	3	269	274	-	-	226	269	الطيّبة
At Tira	388	361	-	2	33	2	2	-	203	191	5	4	145	162	الطيّرة
Al Lubban al Gharbi	311	319	-	-	30	5	1	2	176	173	-	2	104	137	اللُبْنُ الغَرْبِي
Al Midya	239	243	-	-	13	1	-	-	134	135	6	10	86	97	المدنيّة
Al Mazra'a ash Sharqiya	1211	1098	18	4	123	15	20	2	641	540	11	15	398	522	المَزْرَعَة الشَّرْقِيَّة
Al Mazra'a al Qibliya	879	885	18	22	48	4	4	1	493	488	9	15	307	355	المَزْرَعَة القِبْلِيَّة
Al Mughayyir	501	531	11	2	31	2	1	-	263	254	5	12	190	261	المُغَيَّر
An Nabi Salih	111	137	-	-	16	2	-	-	64	69	3	6	28	60	النَّبِي صالح
Umm Safa	171	164	-	-	12	2	1	2	77	76	3	4	78	80	أُم صَفَا
Budrus	332	329	5	3	31	-	2	-	152	156	7	14	135	156	بُدْرُس
Badiw al Mu'arrajat	151	162	-	1	12	1	2	1	88	84	-	-	49	75	بَدْو المَعْرَجَات
Burqa	481	494	1	-	39	4	7	3	277	264	7	4	150	219	بُرْقَة
Burham	121	149	-	-	11	-	1	-	61	64	4	7	44	78	بُرْهَام
Bil'in	358	379	-	-	29	4	3	1	202	201	6	6	118	167	بَلْعِين
Bani Zeid	1397	1458	-	6	121	16	8	9	736	735	20	21	512	671	بَنِي زَيْد
Beit Sira	571	637	1	1	32	4	6	2	350	342	8	8	174	280	بَيْت سِيرَا
Beit 'Ur at Tahta	946	976	2	4	79	6	13	3	538	522	15	18	299	423	بَيْت عُوْر التَّحْتَا
Beit 'Ur al Fauqa	213	214	1	1	17	2	1	1	129	119	-	1	65	90	بَيْت عُوْر الفَوْقَا
Beit Liqya	1697	1695	20	12	100	14	16	2	878	839	17	27	666	801	بَيْت لِقْيَا
Beit Nuba	60	66	-	-	1	-	-	-	30	29	-	-	29	37	بَيْت نُوبَا
Beitillu	637	605	4	-	58	3	1	-	350	333	5	6	219	263	بَيْتِلُّو
Beituniya	2951	3001	4	2	205	28	42	20	1660	1603	25	27	1015	1321	بَيْتُونِيَا
Beitin	779	706	1	-	82	11	24	4	391	366	8	3	273	322	بَيْتِين
Bir Zeit	1594	1932	17	15	122	11	9	8	629	654	11	21	806	1223	بِير زَيْت
Turmus'ayya	1092	920	5	2	101	10	20	2	583	500	8	9	375	397	تُرْمُسِيَا

جدول (15 تابع): السكان الفلسطينيون (12 سنة فأكثر) حسب التجمع السكاني والجنس والحالة الزوجية

Table (15 Cont.): Palestinian Population (12 Years and Over) by Locality, Sex and Marital Status

Locality	المجموع Total		الحالة الزوجية والجنس										التجمع السكاني		
			غير مبین Not Stated		أرمل Widowed		مطلق Divorced		متزوج Married		عقد قران لأول مرة Legally Married			لم يتزوج أبداً Never Married	
	إناث Female	ذكور Male	إناث Female	ذكور Male	إناث Female	ذكور Male	إناث Female	ذكور Male	إناث Female	ذكور Male	إناث Female	ذكور Male		إناث Female	ذكور Male
Jifna	342	330	-	2	31	5	3	1	175	177	2	1	131	144	جفتا
Jiljliya	302	193	2	2	54	2	6	-	127	106	7	3	106	80	جلجلیّا
Jammala	272	288	-	2	18	3	3	-	155	140	6	5	90	138	جمّالا
Jibiya	40	35	-	-	5	1	-	-	17	20	1	-	17	14	جیبیا
Khirbet Abu Falah	922	871	3	1	80	9	6	-	504	465	12	16	317	380	خریبة أبو فلاح
Khirbet Kafr Sheihan	7	7	-	-	-	-	1	-	4	5	-	-	2	2	خریبة كفر شیان
Kharbatha al Misbah	1070	1072	10	6	65	5	14	2	597	579	9	11	375	469	خریثا المصباح
Kharbatha Bani Harith	565	595	-	-	39	3	1	2	321	308	11	13	193	269	خریثا بني حارث
Dura al Qar'	642	598	6	-	54	8	7	2	339	314	6	4	230	270	دورا القرع
Deir Ibzi'	463	456	5	1	34	3	11	-	233	221	3	4	177	227	دير إبزيع
Deir Abu Mash'al	738	762	2	1	65	7	9	3	420	410	5	9	237	332	دير أبو مشعل
Deir as Sudan	472	457	1	-	38	-	2	1	248	238	1	2	182	216	دير السودان
Deir Jarir	1057	955	8	7	78	13	15	1	536	500	22	17	398	417	دير جرير
Deir Dibwan	1880	1465	2	2	210	30	34	9	888	680	7	7	739	737	دير ديبوان
Deir 'Ammar	497	503	3	1	41	1	3	-	287	269	4	6	159	226	دير عمّار
Deir Qaddis	417	436	-	-	32	2	5	2	224	216	5	4	151	212	دير قديس
Deir Nidham	184	210	-	-	26	2	-	2	102	106	6	12	50	88	دير نظام
Ras Karkar	394	399	3	-	27	3	4	3	216	214	7	5	137	174	راس كركر
Ramallah	6712	6081	29	37	503	53	57	25	3153	3173	68	51	2902	2742	رام الله
Rammun	725	707	4	2	46	7	8	2	413	368	14	12	240	316	رمون
Rantis	616	668	2	1	66	4	4	2	335	324	14	21	195	316	رنتيس
Silwad	1651	1616	9	4	189	9	27	5	922	841	18	30	486	727	سلواد
Sinjil	1268	1240	5	6	140	8	14	3	701	653	23	25	385	545	سجل
Shabtin	162	176	-	-	13	1	1	-	86	81	4	4	58	90	شبتين
Shuqba	871	879	1	-	62	4	8	1	459	445	13	16	328	413	شقبّا
Surda	365	343	1	-	35	3	4	-	184	167	5	2	136	171	سرّدا
Saffa	879	871	-	2	79	6	12	1	489	459	10	18	289	385	صفا
'Abud	589	627	2	2	51	9	3	4	317	309	4	6	212	297	عابود
'Arura	672	656	7	8	71	4	11	4	381	365	9	15	193	260	عارورة

جدول (15 تابع): السكان الفلسطينيون (12 سنة فأكثر) حسب التجمع السكاني والجنس والحالة الزوجية

Table (15 Cont.): Palestinian Population (12 Years and Over) by Locality, Sex and Marital Status

Locality	المجموع Total		الحالة الزوجية والجنس Marital Status and Sex										التجمع السكاني		
			غير مبين Not Stated		أرمل Widowed		مطلق Divorced		متزوج Married		عقد قران لأول مرة Legally Married			لم يتزوج أبداً Never Married	
	إناث Female	ذكور Male	إناث Female	ذكور Male	إناث Female	ذكور Male	إناث Female	ذكور Male	إناث Female	ذكور Male	إناث Female	ذكور Male		إناث Female	ذكور Male
'Abwein	820	747	-	-	93	8	14	-	438	408	7	10	268	321	عَبُوَيْن
'Ajjul	318	344	1	-	29	3	5	-	183	180	3	5	97	156	عَجُول
'Atara	529	554	1	5	66	5	6	-	302	291	4	8	150	245	عَطَارَة
'Ein Samiya	35	31	-	-	-	-	-	-	23	21	-	-	12	10	عَيْن سَامِيَة
'Ein Siniya	207	159	1	-	30	3	2	1	79	79	1	4	94	72	عَيْن سِينِيَا
'Ein 'Arik	397	382	22	22	30	10	1	-	201	197	-	1	143	152	عَيْن عَرِيك
'Ein Qiniya	182	161	-	-	12	2	1	-	87	85	3	4	79	70	عَيْن قِينِيَا
'Ein Yabrud	888	729	1	1	115	8	19	3	474	393	15	13	264	311	عَيْن يَبْرُود
Qibya	925	959	5	9	59	11	6	1	504	496	23	43	328	399	قَيْبِيَة
Qarawat Bani Zeid	541	587	4	-	39	2	4	2	325	312	11	13	158	258	قَرَاوَة بَنِي زَيْد
Kafr 'Ein	405	412	1	2	40	8	6	3	228	225	16	12	114	162	كَفْر عَيْن
Kafr Malik	803	714	35	25	79	4	9	3	360	333	8	4	312	345	كَفْر مَالِك
Kafr Ni'ma	902	873	-	2	80	8	14	1	469	459	16	26	323	377	كَفْر نِعْمَة
Kobar	802	817	2	4	63	5	9	1	441	428	9	10	278	369	كُوبَر
Al Am'ari Camp	1219	1307	1	4	88	7	24	4	670	664	26	36	410	592	مُخَيَّم الأَمْعَرِي
Al Jalazun Camp	1802	1857	10	8	140	7	32	10	1014	995	27	40	579	797	مُخَيَّم الجَلَزُون
Deir 'Ammar Camp	454	449	1	6	39	6	9	4	237	234	5	8	163	191	مُخَيَّم دِير عَمَّار
Silwad Camp	79	107	-	-	9	1	1	-	44	43	2	2	23	61	مُخَيَّم سِلْوَاد
Qaddura Camp	341	403	2	-	32	2	16	3	161	169	5	10	125	219	مُخَيَّم قَدُورَة
Mazari' an Nubani	583	567	16	7	55	2	6	1	298	289	8	12	200	256	مَزَارِع النُّوبَانِي
Ni'lin	995	1060	4	4	58	7	18	5	553	549	25	32	337	463	نَيْلِين
Yabrud	158	168	-	1	13	1	-	1	89	85	2	4	54	76	يَبْرُود
Total	66321	65151	431	390	5497	546	818	224	34989	33592	800	970	23786	29429	المجموع

جدول 16: السكان الفلسطينيون الذين سبق لهم الزواج حسب فئات العمر الحالي بالسنوات والجنس والعمر عند الزواج الأول ونوع التجمع

Table16: Palestinian Population Ever Married by Current Age Groups in Years, Sex, Age at First Marriage and Type of Locality
(حضر, Urban)

Age Groups	Sex	المجموع Total	العمر عند الزواج الأول																	الجنس	فئات العمر			
			Age at First Marriage																					
			غير مبين Not Stated	+ 30	29	28	27	26	25	24	23	22	21	20	19	18	17	16	15			أقل من 15 Less Than 15		
Less Than 15	Male	-	-	-	-	-	-	-	-	-	-	-	-	-	-	-	-	-	-	-	-	ذكور	أقل من 15	
	Female	2	-	-	-	-	-	-	-	-	-	-	-	-	-	-	-	-	-	-	-	إناث		
	Both Sexes	2	-	-	-	-	-	-	-	-	-	-	-	-	-	-	-	-	-	-	-	كلا الجنسين		
15 - 19	Male	18	1	-	-	-	-	-	-	-	-	-	-	5	7	3	2	-	-	-	-	ذكور	19 - 15	
	Female	533	3	-	-	-	-	-	-	-	-	-	-	44	118	142	123	84	19	-	-	إناث		
	Both Sexes	551	4	-	-	-	-	-	-	-	-	-	-	49	125	145	125	84	19	-	-	كلا الجنسين		
20 - 24	Male	508	6	-	-	-	-	-	42	69	105	101	87	54	29	10	4	-	-	-	-	ذكور	24 - 20	
	Female	1689	3	-	-	-	-	-	26	67	118	170	237	263	269	222	181	101	32	-	-	إناث		
	Both Sexes	2197	9	-	-	-	-	-	68	136	223	271	324	317	298	232	185	101	33	-	-	كلا الجنسين		
25 - 29	Male	1439	13	-	31	49	102	141	227	201	181	172	109	104	63	29	9	7	1	-	-	ذكور	29 - 25	
	Female	2017	7	-	9	24	32	59	118	124	159	151	186	219	259	246	191	133	63	37	-	-		إناث
	Both Sexes	3456	20	-	40	73	134	200	345	325	340	323	295	323	322	275	200	140	64	37	-	-		كلا الجنسين
30 - 34	Male	2100	6	280	141	181	204	201	207	209	175	168	107	96	56	42	21	6	-	-	-	-	ذكور	34 - 30
	Female	2109	3	68	44	52	66	72	112	122	166	192	152	225	180	215	179	155	77	29	-	-	إناث	
	Both Sexes	4209	9	348	185	233	270	273	319	331	341	360	259	321	236	257	200	161	77	29	-	-	كلا الجنسين	
35 - 39	Male	1961	4	407	136	167	181	181	185	140	128	123	103	85	67	25	23	3	2	1	-	-	ذكور	39 - 35
	Female	1656	3	98	33	40	39	71	61	91	98	131	115	142	158	159	159	126	85	47	-	-	إناث	
	Both Sexes	3617	7	505	169	207	220	252	246	231	226	254	218	227	225	184	182	129	87	48	-	-	كلا الجنسين	
40 - 44	Male	1417	4	328	70	103	98	107	132	90	93	88	95	69	59	43	27	7	2	2	-	-	ذكور	44 - 40
	Female	1278	-	85	18	27	36	38	51	65	68	79	72	113	110	133	143	114	77	49	-	-	إناث	
	Both Sexes	2695	4	413	88	130	134	145	183	155	161	167	167	182	169	176	170	121	79	51	-	-	كلا الجنسين	
45 - 49	Male	1126	2	260	58	54	76	87	104	92	86	86	63	57	43	29	13	13	2	1	-	-	ذكور	49 - 45
	Female	1055	5	63	16	19	33	29	33	51	76	87	76	137	110	94	78	71	42	35	-	-	إناث	
	Both Sexes	2181	7	323	74	73	109	116	137	143	162	173	139	194	153	123	91	84	44	36	-	-	كلا الجنسين	
50 - 54	Male	1039	4	224	50	77	96	97	95	79	68	62	51	53	31	15	13	12	7	5	-	-	ذكور	54 - 50
	Female	989	1	75	15	22	38	29	49	47	48	59	47	103	84	93	78	90	60	51	-	-	إناث	
	Both Sexes	2028	5	299	65	99	134	126	144	126	116	121	98	156	115	108	91	102	67	56	-	-	كلا الجنسين	

جدول (16 تابع): السكان الفلسطينيون الذين سبق لهم الزواج حسب فئات العمر الحالي بالسنوات والجنس والعمر عند الزواج الأول ونوع التجمع

Table (16 Cont.): Palestinian Population Ever Married by Current Age Groups in Years, Sex, Age at First Marriage and Type of Locality
(حضر, Urban)

Age Groups	Sex	المجموع Total	العمر عند الزواج الأول																	الجنس	فئات العمر	
			Age at First Marriage																			
			غير مبين Not Stated	+ 30	29	28	27	26	25	24	23	22	21	20	19	18	17	16	15			أقل من 15 Less Than 15
55 - 59	Male	638	4	153	26	41	45	44	45	42	47	48	43	44	19	16	9	5	4	3	ذكور	59 - 55
	Female	742	1	56	10	14	11	18	24	27	31	44	45	67	72	83	83	58	51	47	إناث	
	Both Sexes	1380	5	209	36	55	56	62	69	69	78	92	88	111	91	99	92	63	55	50	كلا الجنسين	
60 - 64	Male	634	1	158	25	26	44	45	55	46	45	44	22	45	18	25	14	12	55	2	ذكور	64 - 60
	Female	751	5	51	8	8	8	15	30	28	29	47	32	85	64	85	66	66	55	71	إناث	
	Both Sexes	1385	6	209	33	34	52	60	85	74	74	91	54	130	82	110	80	78	55	73	كلا الجنسين	
65 - 69	Male	478	4	112	18	32	32	28	33	25	30	37	18	39	14	21	13	11	55	4	ذكور	69 - 65
	Female	641	6	44	6	17	11	12	23	14	15	27	29	52	43	55	71	68	55	84	إناث	
	Both Sexes	1119	10	156	24	49	43	40	56	39	45	64	47	91	57	76	84	79	55	88	كلا الجنسين	
70 - 74	Male	379	3	96	15	14	26	21	29	17	14	22	15	36	14	23	16	8	55	2	ذكور	74 - 70
	Female	494	2	18	2	6	4	5	15	8	5	13	8	51	26	56	64	73	55	77	إناث	
	Both Sexes	873	5	114	17	20	30	26	44	25	19	35	23	87	40	79	80	81	55	79	كلا الجنسين	
75 - 79	Male	229	4	44	10	13	8	11	23	11	5	14	14	23	13	13	7	5	55	3	ذكور	79 - 75
	Female	287	4	17	4	1	1	4	13	5	6	7	11	35	9	32	32	27	55	49	إناث	
	Both Sexes	516	8	61	14	14	9	15	36	16	11	21	25	58	22	45	39	32	55	52	كلا الجنسين	
80 - 84	Male	120	1	31	3	3	4	7	18	9	4	8	3	14	2	3	5	2	55	3	ذكور	84 - 80
	Female	140	3	5	1	-	2	1	5	1	3	7	4	20	7	10	14	13	55	28	إناث	
	Both Sexes	260	4	36	4	3	6	8	23	10	7	15	7	34	9	13	19	15	55	31	كلا الجنسين	
85 +	Male	132	3	40	3	3	7	2	11	4	6	6	6	14	3	8	9	3	55	3	ذكور	+ 85
	Female	135	5	9	2	-	-	2	10	6	-	6	2	15	6	10	8	8	55	26	إناث	
	Both Sexes	267	8	49	5	3	7	4	21	10	6	12	8	29	9	18	17	11	55	29	كلا الجنسين	
Not Stated	Male	8	6	1	-	-	-	-	-	-	-	-	1	-	-	-	-	-	55	-	ذكور	غير مبين
	Female	7	7	-	-	-	-	-	-	-	-	-	-	-	-	-	-	-	55	-	إناث	
	Both Sexes	15	13	1	-	-	-	-	-	-	-	-	1	-	-	-	-	-	55	-	كلا الجنسين	
Total	Male	12226	66	2134	586	763	923	972	1164	1007	951	983	751	766	461	328	192	100	55	30	ذكور	المجموع
	Female	14525	58	589	168	230	281	355	544	615	771	968	949	1501	1435	1658	1530	1306	55	683	إناث	
	Both Sexes	26751	124	2723	754	993	1204	1327	1708	1622	1722	1951	1700	2267	1896	1986	1722	1406	55	713	كلا الجنسين	

جدول (16 تابع): السكان الفلسطينيون الذين سبق لهم الزواج حسب فئات العمر الحالي بالسنوات والجنس والعمر عند الزواج الأول ونوع التجمع

Table (16 Cont.): Palestinian Population Ever Married by Current Age Groups in Years, Sex, Age at First Marriage and Type of Locality
(Rural, ريف)

Age Groups	Sex	المجموع Total	العمر عند الزواج الأول																	الجنس	فئات العمر		
			غير مبين Not Stated	+ 30	29	28	27	26	25	24	23	22	21	20	19	18	17	16	15			أقل من 15 Less Than 15	
Less Than 15	Male	-	-	-	-	-	-	-	-	-	-	-	-	-	-	-	-	-	-	-	ذكور	أقل من 15	
	Female	5	-	-	-	-	-	-	-	-	-	-	-	-	-	-	-	-	-	-	إناث		
	Both Sexes	5	-	-	-	-	-	-	-	-	-	-	-	-	-	-	-	-	-	-	كلا الجنسين		
15 - 19	Male	83	3	-	-	-	-	-	-	-	-	-	-	32	21	21	5	1	-	-	ذكور	19 - 15	
	Female	1260	9	-	-	-	-	-	-	-	-	-	-	98	218	310	336	233	56	-	إناث		
	Both Sexes	1343	12	-	-	-	-	-	-	-	-	-	-	130	239	331	341	234	56	-	كلا الجنسين		
20 - 24	Male	1412	11	-	-	-	-	-	78	159	230	290	278	168	106	63	19	10	-	-	ذكور	24 - 20	
	Female	3224	1	-	-	-	-	-	34	77	165	245	395	473	484	467	476	313	94	-	إناث		
	Both Sexes	4636	12	-	-	-	-	-	112	236	395	535	673	641	590	530	495	323	94	-	كلا الجنسين		
25 - 29	Male	3144	7	-	36	75	168	224	354	358	381	334	341	241	153	85	30	5	1	-	ذكور	29 - 25	
	Female	3398	6	-	6	18	33	61	101	123	176	230	254	389	456	535	429	350	194	37	إناث		
	Both Sexes	6542	13	-	42	93	201	285	452	477	534	611	588	730	697	688	514	380	199	38	-		كلا الجنسين
30 - 34	Male	3359	6	224	113	165	226	238	361	354	386	352	248	234	175	131	81	53	11	1	-	ذكور	34 - 30
	Female	3136	5	72	30	51	46	55	102	128	175	226	219	366	298	358	386	346	212	61	-	إناث	
	Both Sexes	6495	11	296	143	216	272	293	463	482	561	578	467	600	473	489	467	399	223	62	-	كلا الجنسين	
35 - 39	Male	2973	7	271	101	146	209	210	284	254	249	252	234	248	198	141	86	62	15	6	-	ذكور	39 - 35
	Female	2737	1	117	29	34	50	62	76	102	131	147	199	268	282	330	306	308	200	95	-	إناث	
	Both Sexes	5710	8	388	130	180	259	272	360	356	380	399	433	516	480	471	392	370	215	101	-	كلا الجنسين	
40 - 44	Male	2152	6	193	66	84	124	148	162	168	162	187	171	218	169	135	85	52	17	5	-	ذكور	44 - 40
	Female	2058	1	117	22	15	45	41	59	80	83	142	119	223	221	241	227	213	126	83	-	إناث	
	Both Sexes	4210	7	310	88	99	169	189	221	248	245	329	290	441	390	376	312	265	143	88	-	كلا الجنسين	
45 - 49	Male	1512	2	171	51	62	95	97	118	141	159	135	133	144	96	54	26	16	8	4	-	ذكور	49 - 45
	Female	1397	3	96	23	25	34	34	58	68	96	109	107	186	115	148	107	87	56	45	-	إناث	
	Both Sexes	2909	5	267	74	87	129	131	176	209	255	244	240	330	211	202	133	103	64	49	-	كلا الجنسين	
50 - 54	Male	1096	6	155	46	68	74	88	104	99	85	78	74	71	38	49	32	15	12	2	-	ذكور	54 - 50
	Female	1335	1	108	16	19	47	47	77	58	52	95	75	150	103	126	113	104	79	65	-	إناث	
	Both Sexes	2431	7	263	62	87	121	135	181	157	137	173	149	221	141	175	145	119	91	67	-	كلا الجنسين	

جدول (16 تابع): السكان الفلسطينيون الذين سبق لهم الزواج حسب فئات العمر الحالي بالسنوات والجنس والعمر عند الزواج الأول ونوع التجمع

Table (16 Cont.): Palestinian Population Ever Married by Current Age Groups in Years, Sex, Age at First Marriage and Type of Locality
(Rural, ريف)

Age Groups	Sex	المجموع Total	العمر عند الزواج الأول																	الجنس	فئات العمر	
			غير مبين Not Stated	+ 30	29	28	27	26	25	24	23	22	21	20	19	18	17	16	15			أقل من 15 Less Than 15
55 - 59	Male	818	2	131	32	61	60	48	75	61	49	57	42	60	38	39	25	23	11	4	ذكور	59 - 55
	Female	1200	6	75	6	18	17	27	53	28	35	66	53	115	88	119	133	139	116	106	إناث	
	Both Sexes	2018	8	206	38	79	77	75	128	89	84	123	95	175	126	158	158	162	127	110	كلا الجنسين	
60 - 64	Male	840	2	169	25	47	41	34	70	49	53	67	53	84	43	38	24	22	127	5	ذكور	64 - 60
	Female	1260	8	70	10	13	24	16	51	31	46	72	37	146	64	129	130	126	127	156	إناث	
	Both Sexes	2100	10	239	35	60	65	50	121	80	99	139	90	230	107	167	154	148	127	161	كلا الجنسين	
65 - 69	Male	830	8	162	34	33	52	49	91	53	44	46	31	74	29	36	29	26	127	13	ذكور	69 - 65
	Female	1220	13	51	10	6	18	11	44	26	23	51	27	145	49	117	119	135	127	201	إناث	
	Both Sexes	2050	21	213	44	39	70	60	135	79	67	97	58	219	78	153	148	161	127	214	كلا الجنسين	
70 - 74	Male	759	4	140	17	24	40	32	69	44	45	61	51	93	31	43	26	22	127	4	ذكور	74 - 70
	Female	986	15	29	3	6	6	9	39	19	19	34	18	129	33	102	77	119	127	166	إناث	
	Both Sexes	1745	19	169	20	30	46	41	108	63	64	95	69	222	64	145	103	141	127	170	كلا الجنسين	
75 - 79	Male	466	4	93	13	19	18	25	75	25	20	25	18	50	11	26	13	18	127	7	ذكور	79 - 75
	Female	529	9	16	2	1	4	5	26	12	13	15	9	71	18	43	45	46	127	102	إناث	
	Both Sexes	995	13	109	15	20	22	30	101	37	33	40	27	121	29	69	58	64	127	109	كلا الجنسين	
80 - 84	Male	239	7	57	8	6	13	11	38	2	10	12	4	27	8	13	5	7	127	6	ذكور	84 - 80
	Female	221	4	11	1	2	1	1	12	-	3	6	2	41	7	22	16	20	127	38	إناث	
	Both Sexes	460	11	68	9	8	14	12	50	2	13	18	6	68	15	35	21	27	127	44	كلا الجنسين	
85 +	Male	294	11	95	8	5	7	13	37	6	10	13	2	41	6	8	7	8	127	5	ذكور	+ 85
	Female	286	10	16	1	1	4	3	22	5	5	6	3	42	6	14	20	26	127	47	إناث	
	Both Sexes	580	21	111	9	6	11	16	59	11	15	19	5	83	12	22	27	34	127	52	كلا الجنسين	
Not Stated	Male	10	5	1	-	1	-	-	2	-	-	1	-	-	-	-	-	-	127	-	ذكور	غير مبين
	Female	11	7	-	-	-	-	-	-	-	-	-	1	1	-	-	2	-	127	-	إناث	
	Both Sexes	21	12	1	-	1	-	-	2	-	-	1	1	1	-	-	2	-	127	-	كلا الجنسين	
Total	Male	19987	91	1862	550	796	1127	1217	1837	1688	1789	1897	1685	1963	1283	993	608	378	127	63	ذكور	المجموع
	Female	24263	99	778	159	209	329	372	720	714	934	1364	1368	2667	2311	2986	2887	2831	127	1357	إناث	
	Both Sexes	44250	190	2640	709	1005	1456	1589	2557	2402	2723	3261	3053	4630	3594	3979	3495	3209	127	1420	كلا الجنسين	

جدول (16 تابع): السكان الفلسطينيين الذين سبق لهم الزواج حسب فئات العمر الحالي بالسنوات والجنس والعمر عند الزواج الأول ونوع التجمع

Table (16 Cont.): Palestinian Population Ever Married by Current Age Groups in Years, Sex, Age at First Marriage and Type of Locality
(Camps, مخيمات)

Age Groups	Sex	المجموع Total	العمر عند الزواج الأول																الجنس	فئات العمر		
			غير مبين Not Stated	+ 30	29	28	27	26	25	24	23	22	21	20	19	18	17	16			15	أقل من 15 Less Than 15
Less Than 15	Male	-	-	-	-	-	-	-	-	-	-	-	-	-	-	-	-	-	-	ذكور	أقل من 15	
	Female	2	-	-	-	-	-	-	-	-	-	-	-	-	-	-	-	-	-	إناث		
	Both Sexes	2	-	-	-	-	-	-	-	-	-	-	-	-	-	-	-	-	-	كلا الجنسين		
15 - 19	Male	10	1	-	-	-	-	-	-	-	-	-	-	3	-	2	2	2	-	ذكور	19 - 15	
	Female	153	2	-	-	-	-	-	-	-	-	-	-	15	29	24	39	35	9	إناث		
	Both Sexes	163	3	-	-	-	-	-	-	-	-	-	-	18	29	26	41	37	9	كلا الجنسين		
20 - 24	Male	165	3	-	-	-	-	-	-	7	15	28	38	33	20	7	6	7	1	ذكور	24 - 20	
	Female	402	1	-	-	-	-	-	-	3	5	17	35	47	61	67	58	56	45	7		إناث
	Both Sexes	567	4	-	-	-	-	-	-	10	20	45	73	80	81	74	64	63	46	7		كلا الجنسين
25 - 29	Male	383	1	-	3	7	18	27	46	59	50	45	37	41	22	13	11	2	1	ذكور	29 - 25	
	Female	397	-	-	1	3	6	6	14	11	20	24	25	46	55	54	53	40	31	8		إناث
	Both Sexes	780	1	-	4	10	24	33	60	70	70	69	62	87	77	67	64	42	32	8		كلا الجنسين
30 - 34	Male	412	3	21	18	21	26	37	38	52	35	54	35	31	24	11	5	-	1	ذكور	34 - 30	
	Female	345	-	7	2	4	8	10	13	16	22	19	26	42	41	34	42	26	27	6		إناث
	Both Sexes	757	3	28	20	25	34	47	51	68	57	73	61	73	65	45	47	26	28	6		كلا الجنسين
35 - 39	Male	331	-	29	15	13	22	23	36	22	34	26	30	32	16	19	7	7	-	ذكور	39 - 35	
	Female	283	-	17	1	4	5	6	5	11	12	12	14	36	38	24	35	30	15	18		إناث
	Both Sexes	614	-	46	16	17	27	29	41	33	46	38	44	68	54	43	42	37	15	18		كلا الجنسين
40 - 44	Male	213	-	22	4	7	19	12	17	14	20	23	23	22	10	8	8	2	1	1	ذكور	44 - 40
	Female	175	-	14	1	2	2	2	1	4	8	10	8	18	17	19	24	29	11	5	إناث	
	Both Sexes	388	-	36	5	9	21	14	18	18	28	33	31	40	27	27	32	31	12	6	كلا الجنسين	
45 - 49	Male	154	-	17	4	7	4	10	25	12	12	19	15	9	6	10	3	1	-	ذكور	49 - 45	
	Female	129	-	5	5	3	4	3	6	5	4	14	7	18	14	14	10	12	2	3		إناث
	Both Sexes	283	-	22	9	10	8	13	31	17	16	33	22	27	20	24	13	13	2	3		كلا الجنسين
50 - 54	Male	107	-	10	2	6	7	4	11	5	10	11	3	16	4	8	5	1	3	1	ذكور	54 - 50
	Female	143	1	8	2	2	3	2	8	4	11	11	7	14	10	15	14	10	12	9	إناث	
	Both Sexes	250	1	18	4	8	10	6	19	9	21	22	10	30	14	23	19	11	15	10	كلا الجنسين	

جدول (16 تابع): السكان الفلسطينيون الذين سبق لهم الزواج حسب فئات العمر الحالي بالسنوات والجنس والعمر عند الزواج الأول ونوع التجمع

Table (16 Cont.): Palestinian Population Ever Married by Current Age Groups in Years, Sex, Age at First Marriage and Type of Locality
(Camps, مخيمات)

Age Groups	Sex	المجموع Total	العمر عند الزواج الأول																	الجنس	فئات العمر	
			غير مبين Not Stated	+ 30	29	28	27	26	25	24	23	22	21	20	19	18	17	16	15			أقل من 15 Less Than 15
55 - 59	Male	85	-	16	5	2	3	11	5	7	4	3	3	8	6	2	6	3	1	-	ذكور	59 - 55
	Female	138	-	4	2	4	1	3	4	1	5	4	5	12	7	24	16	18	10	18	إناث	
	Both Sexes	223	-	20	7	6	4	14	9	8	9	7	8	20	13	26	22	21	11	18	كلا الجنسين	
60 - 64	Male	96	-	17	3	1	6	6	7	5	3	9	7	9	7	4	5	3	11	3	ذكور	64 - 60
	Female	119	-	6	-	1	1	2	4	2	2	7	4	22	5	22	8	9	11	16	إناث	
	Both Sexes	215	-	23	3	2	7	8	11	7	5	16	11	31	12	26	13	12	11	19	كلا الجنسين	
65 - 69	Male	74	-	9	2	7	3	7	5	6	5	3	-	10	4	3	6	-	11	2	ذكور	69 - 65
	Female	77	1	2	-	-	-	1	7	1	1	1	-	11	2	8	7	6	11	12	إناث	
	Both Sexes	151	1	11	2	7	3	8	12	7	6	4	-	21	6	11	13	6	11	14	كلا الجنسين	
70 - 74	Male	44	-	4	1	1	-	3	5	2	2	2	1	6	3	6	2	-	11	2	ذكور	74 - 70
	Female	79	2	3	-	-	3	1	2	2	-	2	2	8	3	8	4	8	11	17	إناث	
	Both Sexes	123	2	7	1	1	3	4	7	4	2	4	3	14	6	14	6	8	11	19	كلا الجنسين	
75 - 79	Male	33	-	7	2	-	1	1	3	1	1	5	1	5	1	2	2	-	11	1	ذكور	79 - 75
	Female	44	-	2	-	-	1	-	1	-	-	2	1	8	2	5	7	3	11	4	إناث	
	Both Sexes	77	-	9	2	-	2	1	4	1	1	7	2	13	3	7	9	3	11	5	كلا الجنسين	
80 - 84	Male	21	-	4	-	-	1	-	4	2	-	2	-	2	1	2	-	-	11	1	ذكور	84 - 80
	Female	19	1	1	-	-	-	-	-	-	-	1	-	3	1	1	1	1	11	3	إناث	
	Both Sexes	40	1	5	-	-	1	-	4	2	-	3	-	5	2	3	1	1	11	4	كلا الجنسين	
85 +	Male	21	-	7	-	-	-	1	4	1	-	4	-	3	-	1	-	-	11	-	ذكور	+ 85
	Female	11	1	1	-	-	-	-	-	-	-	1	-	3	-	-	2	-	11	-	إناث	
	Both Sexes	32	1	8	-	-	-	1	4	1	-	5	-	6	-	1	2	-	11	-	كلا الجنسين	
Not Stated	Male	-	-	-	-	-	-	-	-	-	-	-	-	-	-	-	-	-	11	-	ذكور	غير مبين
	Female	-	-	-	-	-	-	-	-	-	-	-	-	-	-	-	-	-	11	-	إناث	
	Both Sexes	-	-	-	-	-	-	-	-	-	-	-	-	-	-	-	-	-	11	-	كلا الجنسين	
Total	Male	2149	8	163	59	72	110	142	206	195	191	234	193	227	127	96	68	28	11	11	ذكور	المجموع
	Female	2516	9	70	14	23	34	36	65	60	90	125	134	288	271	324	305	287	11	137	إناث	
	Both Sexes	4665	17	233	73	95	144	178	271	255	281	359	327	515	398	420	373	315	11	148	كلا الجنسين	

جدول (16 تابع): السكان الفلسطينيين الذين سبق لهم الزواج حسب فئات العمر الحالي بالسنوات والجنس والعمر عند الزواج الأول ونوع التجمع

Table (16 Cont.): Palestinian Population Ever Married by Current Age Groups in Years, Sex, Age at First Marriage and Type of Locality
(المجموع, Total)

Age Groups	Sex	المجموع Total	العمر عند الزواج الأول																	الجنس	فئات العمر	
			غير مبين Not Stated	+ 30	29	28	27	26	25	24	23	22	21	20	19	18	17	16	15			أقل من 15 Less Than 15
Less Than 15	Male	-	-	-	-	-	-	-	-	-	-	-	-	-	-	-	-	-	-	-	ذكور	أقل من 15
	Female	9	-	-	-	-	-	-	-	-	-	-	-	-	-	-	-	-	-	-	إناث	
	Both Sexes	9	-	-	-	-	-	-	-	-	-	-	-	-	-	-	-	-	-	-	كلا الجنسين	
15 - 19	Male	111	5	-	-	-	-	-	-	-	-	-	-	-	40	28	26	9	3	-	ذكور	19 - 15
	Female	1946	14	-	-	-	-	-	-	-	-	-	-	-	157	365	476	498	352	84	إناث	
	Both Sexes	2057	19	-	-	-	-	-	-	-	-	-	-	-	197	393	502	507	355	84	كلا الجنسين	
20 - 24	Male	2085	20	-	-	-	-	-	-	127	243	363	429	398	242	142	79	30	11	1	ذكور	24 - 20
	Female	5315	5	-	-	-	-	-	-	63	149	300	450	679	797	820	747	713	459	133	إناث	
	Both Sexes	7400	25	-	-	-	-	-	-	190	392	663	879	1077	1039	962	826	743	470	134	كلا الجنسين	
25 - 29	Male	4966	21	-	70	131	288	392	624	614	589	598	480	486	326	195	105	39	7	1	ذكور	29 - 25
	Female	5812	13	-	16	45	71	126	233	258	355	405	465	654	770	835	673	523	288	82	إناث	
	Both Sexes	10778	34	-	86	176	359	518	857	872	944	1003	945	1140	1096	1030	778	562	295	83	كلا الجنسين	
30 - 34	Male	5871	15	525	272	367	456	476	606	615	596	574	390	361	255	184	107	59	12	1	ذكور	34 - 30
	Female	5590	8	147	76	107	120	137	227	266	363	437	397	633	519	607	607	527	316	96	إناث	
	Both Sexes	11461	23	672	348	474	576	613	833	881	959	1011	787	994	774	791	714	586	328	97	كلا الجنسين	
35 - 39	Male	5265	11	707	252	326	412	414	505	416	411	401	367	365	281	185	116	72	17	7	ذكور	39 - 35
	Female	4676	4	232	63	78	94	139	142	204	241	290	328	446	478	513	500	464	300	160	إناث	
	Both Sexes	9941	15	939	315	404	506	553	647	620	652	691	695	811	759	698	616	536	317	167	كلا الجنسين	
40 - 44	Male	3782	10	543	140	194	241	267	311	272	275	298	289	309	238	186	120	61	20	8	ذكور	44 - 40
	Female	3511	1	216	41	44	83	81	111	149	159	231	199	354	348	393	394	356	214	137	إناث	
	Both Sexes	7293	11	759	181	238	324	348	422	421	434	529	488	663	586	579	514	417	234	145	كلا الجنسين	
45 - 49	Male	2792	4	448	113	123	175	194	247	245	257	240	211	210	145	93	42	30	10	5	ذكور	49 - 45
	Female	2581	8	164	44	47	71	66	97	124	176	210	190	341	239	256	195	170	100	83	إناث	
	Both Sexes	5373	12	612	157	170	246	260	344	369	433	450	401	551	384	349	237	200	110	88	كلا الجنسين	
50 - 54	Male	2242	10	389	98	151	177	189	210	183	163	151	128	140	73	72	50	28	22	8	ذكور	54 - 50
	Female	2467	3	191	33	43	88	78	134	109	111	165	129	267	197	234	205	204	151	125	إناث	
	Both Sexes	4709	13	580	131	194	265	267	344	292	274	316	257	407	270	306	255	232	173	133	كلا الجنسين	

جدول (16 تابع): السكان الفلسطينيين الذين سبق لهم الزواج حسب فئات العمر الحالي بالسنوات والجنس والعمر عند الزواج الأول ونوع التجمع

Table (16 Cont.): Palestinian Population Ever Married by Current Age Groups in Years, Sex, Age at First Marriage and Type of Locality
(المجموع, Total)

Age Groups	Sex	المجموع Total	العمر عند الزواج الأول																	الجنس	فئات العمر	
			غير مبين Not Stated	+ 30	29	28	27	26	25	24	23	22	21	20	19	18	17	16	15			أقل من 15 Less Than 15
55 - 59	Male	1541	6	300	63	104	108	103	125	110	100	108	88	112	63	57	40	31	16	7	ذكور	59 - 55
	Female	2080	7	135	18	36	29	48	81	56	71	114	103	194	167	226	232	215	177	171	إناث	
	Both Sexes	3621	13	435	81	140	137	151	206	166	171	222	191	306	230	283	272	246	193	178	كلا الجنسين	
60 - 64	Male	1570	3	344	53	74	91	85	132	100	101	120	82	138	68	67	43	37	193	10	ذكور	64 - 60
	Female	2130	13	127	18	22	33	33	85	61	77	126	73	253	133	236	204	201	193	243	إناث	
	Both Sexes	3700	16	471	71	96	124	118	217	161	178	246	155	391	201	303	247	238	193	253	كلا الجنسين	
65 - 69	Male	1382	12	283	54	72	87	84	129	84	79	86	49	123	47	60	48	37	193	19	ذكور	69 - 65
	Female	1938	20	97	16	23	29	24	74	41	39	79	56	208	94	180	197	209	193	297	إناث	
	Both Sexes	3320	32	380	70	95	116	108	203	125	118	165	105	331	141	240	245	246	193	316	كلا الجنسين	
70 - 74	Male	1182	7	240	33	39	66	56	103	63	61	85	67	135	48	72	44	30	193	8	ذكور	74 - 70
	Female	1559	19	50	5	12	13	15	56	29	24	49	28	188	62	166	145	200	193	260	إناث	
	Both Sexes	2741	26	290	38	51	79	71	159	92	85	134	95	323	110	238	189	230	193	268	كلا الجنسين	
75 - 79	Male	728	8	144	25	32	27	37	101	37	26	44	33	78	25	41	22	23	193	11	ذكور	79 - 75
	Female	860	13	35	6	2	6	9	40	17	19	24	21	114	29	80	84	76	193	155	إناث	
	Both Sexes	1588	21	179	31	34	33	46	141	54	45	68	54	192	54	121	106	99	193	166	كلا الجنسين	
80 - 84	Male	380	8	92	11	9	18	18	60	13	14	22	7	43	11	18	10	9	193	10	ذكور	84 - 80
	Female	380	8	17	2	2	3	2	17	1	6	14	6	64	15	33	31	34	193	69	إناث	
	Both Sexes	760	16	109	13	11	21	20	77	14	20	36	13	107	26	51	41	43	193	79	كلا الجنسين	
85 +	Male	447	14	142	11	8	14	16	52	11	16	23	8	58	9	17	16	11	193	8	ذكور	+ 85
	Female	432	16	26	3	1	4	5	32	11	5	13	5	60	12	24	30	34	193	73	إناث	
	Both Sexes	879	30	168	14	9	18	21	84	22	21	36	13	118	21	41	46	45	193	81	كلا الجنسين	
Not Stated	Male	18	11	2	-	1	-	-	2	-	-	1	1	-	-	-	-	-	193	-	ذكور	غير مبين
	Female	18	14	-	-	-	-	-	-	-	-	-	1	1	-	-	2	-	193	-	إناث	
	Both Sexes	36	25	2	-	1	-	-	2	-	-	1	2	1	-	-	2	-	193	-	كلا الجنسين	
Total	Male	34362	165	4159	1195	1631	2160	2331	3207	2890	2931	3114	2629	2956	1871	1417	868	506	193	104	ذكور	المجموع
	Female	41304	166	1437	341	462	644	763	1329	1389	1795	2457	2451	4456	4017	4968	4722	4424	193	2177	إناث	
	Both Sexes	75666	331	5596	1536	2093	2804	3094	4536	4279	4726	5571	5080	7412	5888	6385	5590	4930	193	2281	كلا الجنسين	

جدول 17: السكان الفلسطينيون حسب فئات العمر بالسنوات والجنس والديانة

Table 17: Palestinian Population by Age Groups in Years, Sex and Religion

Age Groups	المجموع Total			الديانة والجنس Religion and Sex												فئات العمر	
	كلا الجنسين Both Sexes	إناث Female	ذكور Male	غير مبين Not Stated			أخرى Others			المسيحية Christian			الاسلام Islam				
				كلا الجنسين Both Sexes	إناث Female	ذكور Male	كلا الجنسين Both Sexes	إناث Female	ذكور Male	كلا الجنسين Both Sexes	إناث Female	ذكور Male	كلا الجنسين Both Sexes	إناث Female	ذكور Male		
0 - 4	32348	15858	16490	-	-	-	-	-	-	-	1206	618	588	31142	15240	15902	4 - 0
5 - 9	30684	14896	15788	-	-	-	-	-	-	-	1136	582	554	29548	14314	15234	9 - 5
10 - 14	25587	12558	13029	-	-	-	-	-	-	-	981	488	493	24606	12070	12536	14 - 10
15 - 19	22463	11089	11374	-	-	-	-	-	-	-	1013	500	513	21450	10589	10861	19 - 15
20 - 24	19032	9029	10003	-	-	-	-	-	-	-	974	479	495	18058	8550	9508	24 - 20
25 - 29	14916	7240	7676	-	-	-	-	-	-	-	861	449	412	14055	6791	7264	29 - 25
30 - 34	13107	6535	6572	-	-	-	-	-	-	-	901	409	492	12206	6126	6080	34 - 30
35 - 39	10738	5278	5460	-	-	-	-	-	-	-	772	374	398	9966	4904	5062	39 - 35
40 - 44	7780	3913	3867	-	-	-	-	-	-	-	600	326	274	7180	3587	3593	44 - 40
45 - 49	5697	2857	2840	-	-	-	-	-	-	-	485	247	238	5212	2610	2602	49 - 45
50 - 54	5005	2721	2284	-	-	-	-	-	-	-	495	250	245	4510	2471	2039	54 - 50
55 - 59	3829	2265	1564	-	-	-	-	-	-	-	392	234	158	3437	2031	1406	59 - 55
60 - 64	3949	2352	1597	-	-	-	-	-	-	-	438	253	185	3511	2099	1412	64 - 60
65 - 69	3477	2074	1403	-	-	-	-	-	-	-	346	192	154	3131	1882	1249	69 - 65
70 - 74	2862	1660	1202	-	-	-	-	-	-	-	273	153	120	2589	1507	1082	74 - 70
75 - 79	1645	908	737	-	-	-	-	-	-	-	126	80	46	1519	828	691	79 - 75
80 - 84	786	403	383	-	-	-	-	-	-	-	64	39	25	722	364	358	84 - 80
85 - 89	492	248	244	-	-	-	-	-	-	-	44	28	16	448	220	228	89 - 85
90 - 94	269	128	141	-	-	-	-	-	-	-	21	14	7	248	114	134	94 - 90
95 +	151	83	68	-	-	-	-	-	-	-	10	4	6	141	79	62	+ 95
Not Stated	115	32	83	-	-	-	-	-	-	-	2	1	1	113	31	82	غير مبين
Total	204932	102127	102805	-	-	-	-	-	-	-	11140	5720	5420	193792	96407	97385	المجموع

جدول 18: السكان الفلسطينيون (10 سنوات فأكثر) حسب التجمع السكاني والجنس والحالة التعليمية

Table 18: Palestinian Population (10 Years and Over) by Locality, Sex and Educational Attainment

Locality	Sex	المجموع Total	الحالة التعليمية										الجنس	التجمع السكاني	
			غير مبين Not Stated	دكتوراه Ph.D	ماجستير Master	دبلوم عالي Higher Diploma	بكالوريوس Bachelor	دبلوم متوسط Associate Diploma	ثانوي Secondary	إعدادي Preparatory	ابتدائي Elementary	ملم Can Read and Write			أمي Illiterate
Abu Shukheidim	M	455	-	-	3	-	30	20	69	116	139	61	17	ذ	أبو شُكَيْدِيم
	F	418	1	-	-	-	10	14	41	113	122	63	54	إ	
	T	873	1	-	3	-	40	34	110	229	261	124	71	م	
Abu Qash	M	460	-	2	8	-	40	17	170	86	56	60	21	ذ	أبو قَشَّ
	F	392	2	1	2	-	13	14	74	88	86	46	66	إ	
	T	852	2	3	10	-	53	31	244	174	142	106	87	م	
Al Bireh	M	9811	37	146	268	18	1142	561	1719	2118	2236	1258	308	ذ	الْبِيرَة
	F	10065	59	21	107	12	791	799	1730	2243	2038	1169	1096	إ	
	T	19876	96	167	375	30	1933	1360	3449	4361	4274	2427	1404	م	
Al Janiya	M	273	-	-	-	-	10	11	46	72	70	46	18	ذ	الجَانِيَة
	F	281	-	-	-	-	2	4	10	64	75	68	58	إ	
	T	554	-	-	-	-	12	15	56	136	145	114	76	م	
At Tayba	M	587	1	2	5	2	37	30	161	149	117	62	21	ذ	الطَيَّبَة
	F	595	1	2	1	2	33	33	152	126	118	62	65	إ	
	T	1182	2	4	6	4	70	63	313	275	235	124	86	م	
At Tira	M	396	1	-	-	-	14	15	69	115	109	57	16	ذ	الطِيرَة
	F	418	2	-	-	-	4	10	21	111	119	62	89	إ	
	T	814	3	-	-	-	18	25	90	226	228	119	105	م	
Al Lubban al Gharbi	M	330	-	-	-	1	31	28	36	86	68	65	15	ذ	اللُّبْنُ العَرَبِي
	F	337	-	-	-	-	5	26	27	60	73	67	79	إ	
	T	667	-	-	-	1	36	54	63	146	141	132	94	م	

جدول (18 تابع): السكان الفلسطينيون (10 سنوات فأكثر) حسب التجمع السكاني والجنس والحالة التعليمية

Table (18 Cont.): Palestinian Population (10 Years and Over) by Locality, Sex and Educational Attainment

Locality	Sex	المجموع Total	الحالة التعليمية										الجنس	التجمع السكاني	
			غير مبين Not Stated	دكتوراه Ph.D	ماجستير Master	دبلوم عالي Higher Diploma	بكالوريوس Bachelor	دبلوم متوسط Associate Diploma	ثانوي Secondary	إعدادي Preparatory	ابتدائي Elementary	ملم Can Read and Write			أمي Illiterate
Al Midya	M	276	-	-	-	-	2	9	34	51	81	56	43	ذ	المديّة
	F	269	1	-	-	-	-	3	8	26	74	70	87	إ	
	T	545	1	-	-	-	2	12	42	77	155	126	130	م	
Al Mazra'a ash Sharqiya	M	1198	-	-	1	-	27	14	152	237	453	263	51	ذ	المزرعة الشرقيّة
	F	1318	3	-	-	-	2	11	63	253	461	251	274	إ	
	T	2516	3	-	1	-	29	25	215	490	914	514	325	م	
Al Mazra'a al Qibliya	M	981	4	-	1	-	19	47	89	200	328	254	39	ذ	المزرعة القبليّة
	F	965	3	-	-	-	1	12	40	92	273	265	279	إ	
	T	1946	7	-	1	-	20	59	129	292	601	519	318	م	
Al Mughayyir	M	571	2	-	-	-	4	12	41	131	229	112	40	ذ	المُعير
	F	554	5	-	-	-	-	1	18	67	228	135	100	إ	
	T	1125	7	-	-	-	4	13	59	198	457	247	140	م	
An Nabi Salih	M	144	-	2	1	-	7	10	20	38	37	23	6	ذ	النبي صالح
	F	121	-	-	-	-	-	2	12	15	37	29	26	إ	
	T	265	-	2	1	-	7	12	32	53	74	52	32	م	
Umm Safa	M	190	5	-	-	-	3	7	18	31	66	43	17	ذ	أمّ صفا
	F	178	9	-	-	-	3	5	10	25	70	27	29	إ	
	T	368	14	-	-	-	6	12	28	56	136	70	46	م	
Budrus	M	357	4	-	1	1	3	25	38	93	106	72	14	ذ	بُدُرس
	F	357	1	-	-	-	2	5	11	48	99	103	88	إ	
	T	714	5	-	1	1	5	30	49	141	205	175	102	م	

جدول (18 تابع): السكان الفلسطينيون (10 سنوات فأكثر) حسب التجمع السكاني والجنس والحالة التعليمية

Table (18 Cont.): Palestinian Population (10 Years and Over) by Locality, Sex and Educational Attainment

Locality	Sex	المجموع Total	الحالة التعليمية										الجنس	التجمع السكاني	
			غير مبين Not Stated	دكتوراه Ph.D	ماجستير Master	دبلوم عالي Higher Diploma	بكالوريوس Bachelor	دبلوم متوسط Associate Diploma	ثانوي Secondary	إعدادي Preparatory	ابتدائي Elementary	ملم Can Read and Write			أمي Illiterate
Badiw al Mu'arrajat	M	180	1	-	-	-	-	1	7	17	51	70	33	ذ	بَدْو المَعْرَجَات
	F	156	3	-	-	-	-	1	-	2	21	49	80	إ	
	T	336	4	-	-	-	-	2	7	19	72	119	113	م	
Burqa	M	531	-	-	2	-	12	6	67	116	206	96	26	ذ	بُرْقَة
	F	530	1	-	-	-	2	2	19	45	234	112	115	إ	
	T	1061	1	-	2	-	14	8	86	161	440	208	141	م	
Burham	M	153	-	-	-	-	4	8	15	48	52	17	9	ذ	بُرْهَام
	F	129	-	-	-	-	5	6	13	29	25	22	29	إ	
	T	282	-	-	-	-	9	14	28	77	77	39	38	م	
Bil'in	M	409	2	-	1	-	14	9	28	88	148	67	52	ذ	بَلْعِين
	F	395	1	-	-	-	2	8	18	73	113	80	100	إ	
	T	804	3	-	1	-	16	17	46	161	261	147	152	م	
Bani Zeid	M	1552	-	2	12	3	76	92	259	348	419	230	111	ذ	بَنِي زَيْد
	F	1493	1	-	1	2	46	106	174	277	340	235	311	إ	
	T	3045	1	2	13	5	122	198	433	625	759	465	422	م	
Beit Sira	M	676	-	-	1	-	20	18	53	161	268	117	38	ذ	بَيْت سِيرَا
	F	633	1	-	-	-	1	6	26	111	238	129	121	إ	
	T	1309	1	-	1	-	21	24	79	272	506	246	159	م	
Beit 'Ur at Tahta	M	1061	1	1	1	-	22	34	88	240	446	169	59	ذ	بَيْت عُوْر التَّحْتَا
	F	1031	3	-	-	-	11	18	37	212	333	202	215	إ	
	T	2092	4	1	1	-	33	52	125	452	779	371	274	م	

جدول (18 تابع): السكان الفلسطينيون (10 سنوات فأكثر) حسب التجمع السكاني والجنس والحالة التعليمية

Table (18 Cont.): Palestinian Population (10 Years and Over) by Locality, Sex and Educational Attainment

Locality	Sex	المجموع Total	الحالة التعليمية										الجنس	التجمع السكاني	
			غير مبين Not Stated	دكتوراه Ph.D	ماجستير Master	دبلوم عالي Higher Diploma	بكالوريوس Bachelor	دبلوم متوسط Associate Diploma	ثانوي Secondary	إعدادي Preparatory	ابتدائي Elementary	ملم Can Read and Write			أمي Illiterate
Beit 'Ur al Fauqa	M	234	-	1	-	-	16	11	39	63	64	29	11	ذ	بيت عور الفوقا
	F	227	-	-	-	-	3	6	31	65	56	23	43	إ	
	T	461	-	1	-	-	19	17	70	128	120	52	54	م	
Beit Liqya	M	1854	7	1	1	1	59	54	183	500	584	358	106	ذ	بيت ليقيا
	F	1849	11	-	-	-	7	33	82	380	473	389	474	إ	
	T	3703	18	1	1	1	66	87	265	880	1057	747	580	م	
Beit Nuba	M	73	-	-	-	-	1	1	7	16	21	17	10	ذ	بيت نوبا
	F	65	-	-	-	-	2	-	5	12	18	12	16	إ	
	T	138	-	-	-	-	3	1	12	28	39	29	26	م	
Beitillu	M	676	-	-	3	-	22	16	100	179	181	142	33	ذ	بيتيلو
	F	708	1	-	-	-	6	14	44	163	179	138	163	إ	
	T	1384	1	-	3	-	28	30	144	342	360	280	196	م	
Beituniya	M	3222	3	8	44	4	267	174	469	835	810	478	130	ذ	بيتونيا
	F	3180	5	2	3	-	138	203	409	793	779	467	381	إ	
	T	6402	8	10	47	4	405	377	878	1628	1589	945	511	م	
Beitin	M	769	-	7	11	-	55	19	140	170	213	121	33	ذ	بيتين
	F	825	1	-	2	-	29	47	149	171	183	88	155	إ	
	T	1594	1	7	13	-	84	66	289	341	396	209	188	م	
Bir Zeit	M	2015	12	30	34	1	192	95	851	267	323	159	51	ذ	بير زيت
	F	1665	11	2	15	1	129	96	562	305	273	123	148	إ	
	T	3680	23	32	49	2	321	191	1413	572	596	282	199	م	

جدول (18 تابع): السكان الفلسطينيون (10 سنوات فأكثر) حسب التجمع السكاني والجنس والحالة التعليمية

Table (18 Cont.): Palestinian Population (10 Years and Over) by Locality, Sex and Educational Attainment

Locality	Sex	المجموع Total	الحالة التعليمية										الجنس	التجمع السكاني	
			غير ميين Not Stated	دكتوراه Ph.D	ماجستير Master	دبلوم عالي Higher Diploma	بكالوريوس Bachelor	دبلوم متوسط Associate Diploma	ثانوي Secondary	إعدادي Preparatory	ابتدائي Elementary	ملم Can Read and Write			أمي Illiterate
Turmus'ayya	M	1031	2	8	4	-	63	26	154	231	301	202	40	ذ	ثُرْمُسَعِيَّا
	F	1170	1	-	1	-	15	25	94	291	318	162	263	إ	
	T	2201	3	8	5	-	78	51	248	522	619	364	303	م	
Jifna	M	349	-	2	6	-	22	21	94	81	75	36	12	ذ	جِفْنَا
	F	355	-	-	1	-	7	16	115	76	80	34	26	إ	
	T	704	-	2	7	-	29	37	209	157	155	70	38	م	
Jiljilya	M	216	1	-	-	-	5	6	24	45	73	37	25	ذ	جِلْجِيلِيَّا
	F	316	1	-	-	-	1	1	37	48	94	48	86	إ	
	T	532	2	-	-	-	6	7	61	93	167	85	111	م	
Jammala	M	312	-	-	-	1	9	8	29	57	115	74	19	ذ	جَمَّالَا
	F	299	-	-	-	-	-	3	8	61	94	61	72	إ	
	T	611	-	-	-	1	9	11	37	118	209	135	91	م	
Jibiya	M	38	-	-	1	-	2	-	6	12	9	5	3	ذ	جِبْيَا
	F	43	-	-	-	-	-	3	4	8	9	8	11	إ	
	T	81	-	-	1	-	2	3	10	20	18	13	14	م	
Khirbet Abu Falah	M	950	-	-	4	-	41	30	123	196	311	176	69	ذ	خَرْبَة أَبُو فَلَاح
	F	1009	2	-	-	-	12	20	61	178	299	178	259	إ	
	T	1959	2	-	4	-	53	50	184	374	610	354	328	م	
Khirbet Kafr Sheiyan	M	7	-	-	-	-	-	1	-	-	3	1	2	ذ	خَرْبَة كَفْر شَيْيَان
	F	8	-	-	-	-	-	-	-	-	3	3	2	إ	
	T	15	-	-	-	-	-	1	-	-	6	4	4	م	

جدول (18 تابع): السكان الفلسطينيين (10 سنوات فأكثر) حسب التجمع السكاني والجنس والحالة التعليمية

Table (18 Cont.): Palestinian Population (10 Years and Over) by Locality, Sex and Educational Attainment

Locality	Sex	المجموع Total	الحالة التعليمية										الجنس	التجمع السكاني	
			غير مبين Not Stated	دكتوراه Ph.D	ماجستير Master	دبلوم عالي Higher Diploma	بكالوريوس Bachelor	دبلوم متوسط Associate Diploma	ثانوي Secondary	إعدادي Preparatory	ابتدائي Elementary	ملم Can Read and Write			أمي Illiterate
Kharbatha al Misbah	M	1200	6	-	1	-	10	24	52	256	455	303	93	ذ	خَرْبَثَا المصْبَاح
	F	1177	6	-	-	-	1	8	22	169	330	269	372	إ	
	T	2377	12	-	1	-	11	32	74	425	785	572	465	م	
Kharbatha Bani Harith	M	653	1	1	1	-	17	29	62	179	196	120	47	ذ	خَرْبَثَا بَنِي حَارِث
	F	630	-	-	-	-	3	8	29	94	162	175	159	إ	
	T	1283	1	1	1	-	20	37	91	273	358	295	206	م	
Dura al Qar'	M	656	-	2	3	-	42	38	99	172	159	115	26	ذ	دُورَا القَرَع
	F	686	2	-	-	1	14	53	80	178	173	86	99	إ	
	T	1342	2	2	3	1	56	91	179	350	332	201	125	م	
Deir Ibzi'	M	489	-	-	5	1	14	16	42	120	173	103	15	ذ	دَيْرِ إبْزِيْع
	F	505	-	-	-	-	4	18	37	91	167	99	89	إ	
	T	994	-	-	5	1	18	34	79	211	340	202	104	م	
Deir Abu Mash'al	M	832	-	-	3	-	25	38	72	225	246	167	56	ذ	دَيْرِ أَبُو مَشْعَلْ
	F	806	2	-	-	-	7	12	31	132	270	178	174	إ	
	T	1638	2	-	3	-	32	50	103	357	516	345	230	م	
Deir as Sudan	M	508	-	-	1	-	19	16	51	110	185	107	19	ذ	دَيْرِ السُّودَانَ
	F	504	-	-	-	-	2	9	25	59	176	148	85	إ	
	T	1012	-	-	1	-	21	25	76	169	361	255	104	م	
Deir Jarir	M	1050	4	3	7	-	42	32	185	292	263	158	64	ذ	دَيْرِ جَرِيرْ
	F	1125	5	-	3	-	26	32	110	206	282	169	292	إ	
	T	2175	9	3	10	-	68	64	295	498	545	327	356	م	

جدول (18 تابع): السكان الفلسطينيين (10 سنوات فأكثر) حسب التجمع السكاني والجنس والحالة التعليمية

Table (18 Cont.): Palestinian Population (10 Years and Over) by Locality, Sex and Educational Attainment

Locality	Sex	المجموع Total	الحالة التعليمية										الجنس	التجمع السكاني	
			غير مبين Not Stated	دكتوراه Ph.D	ماجستير Master	دبلوم عالي Higher Diploma	بكالوريوس Bachelor	دبلوم متوسط Associate Diploma	ثانوي Secondary	إعدادي Preparatory	ابتدائي Elementary	ملم Can Read and Write			أمي Illiterate
Deir Dibwan	M	1617	2	1	9	1	56	25	187	253	558	380	145	ذ	دير دُبوان
	F	1994	-	-	1	-	18	19	166	442	532	290	526	إ	
	T	3611	2	1	10	1	74	44	353	695	1090	670	671	م	
Deir 'Ammar	M	560	1	-	-	1	9	15	37	109	214	151	23	ذ	دير عَمَّار
	F	550	2	-	-	-	-	8	13	105	173	147	102	إ	
	T	1110	3	-	-	1	9	23	50	214	387	298	125	م	
Deir Qaddis	M	475	-	1	-	-	20	19	60	95	149	116	15	ذ	دير قَدِّيس
	F	455	1	-	-	-	5	9	19	65	104	142	110	إ	
	T	930	1	1	-	-	25	28	79	160	253	258	125	م	
Deir Nidham	M	232	-	2	4	-	9	9	38	76	48	31	15	ذ	دير نِظَام
	F	196	1	-	-	-	-	4	8	28	75	34	46	إ	
	T	428	1	2	4	-	9	13	46	104	123	65	61	م	
Ras Karkar	M	438	-	-	-	-	12	13	48	106	145	81	33	ذ	رأس كركر
	F	434	-	-	-	-	-	4	21	87	144	102	76	إ	
	T	872	-	-	-	-	12	17	69	193	289	183	109	م	
Ramallah	M	6435	16	78	186	6	842	376	1376	1219	1330	761	245	ذ	رام الله
	F	7048	16	20	78	2	626	619	1974	1325	1178	654	556	إ	
	T	13483	32	98	264	8	1468	995	3350	2544	2508	1415	801	م	
Rammun	M	779	7	1	2	-	16	20	112	172	230	163	56	ذ	رَمُون
	F	792	8	-	-	-	6	10	80	178	205	142	163	إ	
	T	1571	15	1	2	-	22	30	192	350	435	305	219	م	

جدول (18 تابع): السكان الفلسطينيين (10 سنوات فأكثر) حسب التجمع السكاني والجنس والحالة التعليمية

Table (18 Cont.): Palestinian Population (10 Years and Over) by Locality, Sex and Educational Attainment

Locality	Sex	المجموع Total	الحالة التعليمية										الجنس	التجمع السكاني	
			غير مبين Not Stated	دكتوراه Ph.D	ماجستير Master	دبلوم عالي Higher Diploma	بكالوريوس Bachelor	دبلوم متوسط Associate Diploma	ثانوي Secondary	إعدادي Preparatory	ابتدائي Elementary	ملم Can Read and Write			أمي Illiterate
Rantis	M	734	1	1	2	-	11	27	97	210	210	135	40	ذ	رنتيس
	F	665	-	-	-	-	4	20	38	95	213	138	157	إ	
	T	1399	1	1	2	-	15	47	135	305	423	273	197	م	
Silwad	M	1760	-	1	10	-	54	40	229	394	621	357	54	ذ	سلواد
	F	1799	-	-	-	-	17	25	165	385	538	334	335	إ	
	T	3559	-	1	10	-	71	65	394	779	1159	691	389	م	
Sinjil	M	1324	-	4	6	-	36	43	194	367	417	223	34	ذ	سنجل
	F	1352	-	-	-	-	13	19	128	307	369	219	297	إ	
	T	2676	-	4	6	-	49	62	322	674	786	442	331	م	
Shabtin	M	197	-	-	-	-	2	8	10	37	76	44	20	ذ	شبتين
	F	177	-	-	-	-	1	2	5	13	57	37	62	إ	
	T	374	-	-	-	-	3	10	15	50	133	81	82	م	
Shuqba	M	976	1	-	4	-	24	34	85	214	310	257	47	ذ	شُقبا
	F	960	1	-	-	-	1	12	33	156	302	245	210	إ	
	T	1936	2	-	4	-	25	46	118	370	612	502	257	م	
Surda	M	367	-	1	7	-	43	27	73	61	82	47	26	ذ	سُرْدَا
	F	385	1	-	1	-	11	31	73	87	68	40	73	إ	
	T	752	1	1	8	-	54	58	146	148	150	87	99	م	
Saffa	M	948	1	-	4	1	29	36	124	253	292	182	26	ذ	صَفَا
	F	961	-	-	-	-	8	24	62	220	271	192	184	إ	
	T	1909	1	-	4	1	37	60	186	473	563	374	210	م	

جدول (18 تابع): السكان الفلسطينيون (10 سنوات فأكثر) حسب التجمع السكاني والجنس والحالة التعليمية

Table (18 Cont.): Palestinian Population (10 Years and Over) by Locality, Sex and Educational Attainment

Locality	Sex	المجموع Total	الحالة التعليمية										الجنس	التجمع السكاني	
			غير مبين Not Stated	دكتوراه Ph.D	ماجستير Master	دبلوم عالي Higher Diploma	بكالوريوس Bachelor	دبلوم متوسط Associate Diploma	ثانوي Secondary	إعدادي Preparatory	ابتدائي Elementary	ملم Can Read and Write			أمي Illiterate
'Abud	M	678	-	-	4	-	30	29	112	172	155	123	53	ذ	عابود
	F	625	-	-	-	-	10	21	80	152	155	75	132	إ	
	T	1303	-	-	4	-	40	50	192	324	310	198	185	م	
'Arura	M	728	1	-	1	-	29	18	83	216	196	131	53	ذ	عارورة
	F	715	3	-	-	-	12	20	79	164	191	116	130	إ	
	T	1443	4	-	1	-	41	38	162	380	387	247	183	م	
'Abwein	M	802	1	-	1	-	39	27	168	206	187	120	53	ذ	عويين
	F	877	3	-	-	-	12	14	105	233	216	107	187	إ	
	T	1679	4	-	1	-	51	41	273	439	403	227	240	م	
'Ajjul	M	375	-	-	-	-	10	7	36	117	128	64	13	ذ	عجول
	F	337	-	-	-	-	3	1	23	52	114	62	82	إ	
	T	712	-	-	-	-	13	8	59	169	242	126	95	م	
'Atara	M	590	-	-	1	1	23	44	123	176	121	84	17	ذ	عطارة
	F	561	2	-	-	-	4	23	97	117	123	77	118	إ	
	T	1151	2	-	1	1	27	67	220	293	244	161	135	م	
'Ein Samiya	M	34	-	-	-	-	-	-	1	1	12	11	9	ذ	عين سامية
	F	39	-	-	-	-	-	-	-	-	4	4	31	إ	
	T	73	-	-	-	-	-	-	1	1	16	15	40	م	
'Ein Siniya	M	173	-	-	4	-	9	17	26	45	43	18	11	ذ	عين سينا
	F	219	-	-	-	-	7	9	33	49	63	18	40	إ	
	T	392	-	-	4	-	16	26	59	94	106	36	51	م	

جدول (18 تابع): السكان الفلسطينيين (10 سنوات فأكثر) حسب التجمع السكاني والجنس والحالة التعليمية

Table (18 Cont.): Palestinian Population (10 Years and Over) by Locality, Sex and Educational Attainment

Locality	Sex	المجموع Total	الحالة التعليمية										الجنس	التجمع السكاني	
			غير مبين Not Stated	دكتوراه Ph.D	ماجستير Master	دبلوم عالي Higher Diploma	بكالوريوس Bachelor	دبلوم متوسط Associate Diploma	ثانوي Secondary	إعدادي Preparatory	ابتدائي Elementary	ملم Can Read and Write			أمي Illiterate
'Ein 'Arik	M	407	1	-	2	-	15	14	48	106	127	62	32	ذ	عين عريك
	F	423	-	-	-	-	6	16	37	81	138	60	85	إ	
	T	830	1	-	2	-	21	30	85	187	265	122	117	م	
'Ein Qiniya	M	179	1	-	-	-	-	1	5	31	80	34	27	ذ	عين قينيا
	F	196	1	-	-	-	1	-	4	23	85	39	43	إ	
	T	375	2	-	-	-	1	1	9	54	165	73	70	م	
'Ein Yabrud	M	813	-	-	5	1	32	12	95	172	260	203	33	ذ	عين يبرود
	F	959	1	-	-	-	9	16	101	214	278	155	185	إ	
	T	1772	1	-	5	1	41	28	196	386	538	358	218	م	
Qibya	M	1088	5	-	1	-	25	19	75	215	363	294	91	ذ	قبيّه
	F	1039	14	-	-	-	1	3	25	114	277	308	297	إ	
	T	2127	19	-	1	-	26	22	100	329	640	602	388	م	
Qarawat Bani Zeid	M	642	1	-	4	1	24	26	87	107	222	127	43	ذ	قراوة بني زيد
	F	605	-	-	-	-	5	3	41	126	199	123	108	إ	
	T	1247	1	-	4	1	29	29	128	233	421	250	151	م	
Kafr 'Ein	M	444	-	-	-	-	24	31	62	119	91	67	50	ذ	كفر عين
	F	442	-	-	-	-	6	18	39	86	110	74	109	إ	
	T	886	-	-	-	-	30	49	101	205	201	141	159	م	
Kafr Malik	M	772	3	2	4	-	18	8	162	153	235	144	43	ذ	كفر مالك
	F	852	4	-	-	-	10	15	115	178	213	125	192	إ	
	T	1624	7	2	4	-	28	23	277	331	448	269	235	م	

جدول (18 تابع): السكان الفلسطينيون (10 سنوات فأكثر) حسب التجمع السكاني والجنس والحالة التعليمية

Table (18 Cont.): Palestinian Population (10 Years and Over) by Locality, Sex and Educational Attainment

Locality	Sex	المجموع Total	الحالة التعليمية										الجنس	التجمع السكاني	
			غير مبين Not Stated	دكتوراه Ph.D	ماجستير Master	دبلوم عالي Higher Diploma	بكالوريوس Bachelor	دبلوم متوسط Associate Diploma	ثانوي Secondary	إعدادي Preparatory	ابتدائي Elementary	ملم Can Read and Write			أمية Illiterate
Kafir Ni'ma	M	935	-	-	-	-	31	46	95	226	316	156	65	ذ	كفر نعمة
	F	970	2	-	-	-	13	24	54	207	248	185	237	إ	
	T	1905	2	-	-	-	44	70	149	433	564	341	302	م	
Kobar	M	893	1	-	7	-	38	46	110	264	208	160	59	ذ	كوبار
	F	861	4	-	1	-	11	27	56	233	202	130	197	إ	
	T	1754	5	-	8	-	49	73	166	497	410	290	256	م	
Al Am'ari Camp	M	1414	3	1	1	-	20	58	121	354	478	277	101	ذ	مخيم الأمعري
	F	1319	6	-	-	-	9	48	104	334	401	225	192	إ	
	T	2733	9	1	1	-	29	106	225	688	879	502	293	م	
Al Jalazun Camp	M	2012	6	1	5	2	41	119	183	550	626	318	161	ذ	مخيم الجلزون
	F	1971	10	-	-	-	20	101	164	447	559	332	338	إ	
	T	3983	16	1	5	2	61	220	347	997	1185	650	499	م	
Deir 'Ammar Camp	M	501	-	1	3	-	23	29	38	121	150	100	36	ذ	مخيم دير عمار
	F	500	3	-	-	-	4	12	25	130	149	89	88	إ	
	T	1001	3	1	3	-	27	41	63	251	299	189	124	م	
Silwad Camp	M	116	-	-	-	-	1	10	9	42	31	19	4	ذ	مخيم سلواد
	F	89	-	-	-	-	-	2	8	21	30	17	11	إ	
	T	205	-	-	-	-	1	12	17	63	61	36	15	م	
Qaddura Camp	M	432	-	-	8	-	54	23	72	73	105	66	31	ذ	مخيم قدورة
	F	356	-	-	-	-	15	22	33	84	105	32	65	إ	
	T	788	-	-	8	-	69	45	105	157	210	98	96	م	

جدول (18 تابع): السكان الفلسطينيون (10 سنوات فأكثر) حسب التجمع السكاني والجنس والحالة التعليمية

Table (18 Cont.): Palestinian Population (10 Years and Over) by Locality, Sex and Educational Attainment

Locality	Sex	المجموع Total	الحالة التعليمية										الجنس	التجمع السكاني	
			غير مبين Not Stated	دكتوراه Ph.D	ماجستير Master	دبلوم عالي Higher Diploma	بكالوريوس Bachelor	دبلوم متوسط Associate Diploma	ثانوي Secondary	إعدادي Preparatory	ابتدائي Elementary	ملم Can Read and Write			أمي Illiterate
Mazari' an Nubani	M	604	1	-	1	-	12	10	61	149	215	121	34	ذ	مزارع الثوباني
	F	613	1	-	-	-	5	10	61	119	182	92	143	إ	
	T	1217	2	-	1	-	17	20	122	268	397	213	177	م	
Ni'lin	M	1146	1	2	4	2	43	54	129	280	323	216	92	ذ	نعلين
	F	1083	3	-	-	-	3	24	76	200	308	221	248	إ	
	T	2229	4	2	4	2	46	78	205	480	631	437	340	م	
Yabrud	M	182	-	-	-	-	11	5	26	43	50	31	16	ذ	بيبرود
	F	167	1	-	-	-	2	4	16	40	45	23	36	إ	
	T	349	1	-	-	-	13	9	42	83	95	54	52	م	
Total	M	70527	148	315	724	49	4155	2974	10558	16051	19849	11980	3724	ذ	المجموع
	F	71373	233	48	217	20	2217	2932	8600	14457	18219	11509	12921	إ	
	T	141900	381	363	941	69	6372	5906	19158	30508	38068	23489	16645	م	

جدول 19: السكان الفلسطينيون (10 سنوات فأكثر) حسب التجمع السكاني والجنس والعلاقة بقوة العمل

Table 19: Palestinian Population (10 Years and Over) by Locality, Sex and Activity Status

المجموع Total	العلاقة بقوة العمل											التجمع السكاني			
	Not Economically Active					Economically Active									
	غير مبين Not Stated	المجموع Total	أخرى Others	لا يعمل ولا يبحث عن عمل Not Working & Not Look for work	عاجز عن العمل Unable to Work	متفرغ لأعمال المنزل House Wife	طالب متفرغ لِلدراسة Students	المجموع Total	متعطّل لم يسبق له العمل Unemployed Never Worked	متعطّل سبق له العمل Unemployed Ever Worked	مشتغل Employed				
Localities	Sex														
Abu Shukheidim	M	455	1	163	1	4	26	-	132	291	8	24	259	ذ	أبو شُكَيْدِيم
	F	418	-	375	-	2	22	235	116	43	11	3	29	!	
	T	873	1	538	1	6	48	235	248	334	19	27	288	م	
Abu Qash	M	460	5	224	3	12	17	-	192	231	8	25	198	ذ	أبو قَشّ
	F	392	8	357	2	-	21	208	126	27	-	4	23	!	
	T	852	13	581	5	12	38	208	318	258	8	29	221	م	
Al Bireh	M	9811	51	3561	59	260	383	-	2859	6199	198	448	5553	ذ	البيرة
	F	10065	96	8276	62	144	292	4866	2912	1693	109	85	1499	!	
	T	19876	147	11837	121	404	675	4866	5771	7892	307	533	7052	م	
Al Janiya	M	273	-	111	2	5	9	-	95	162	6	15	141	ذ	الجانية
	F	281	-	264	4	8	30	151	71	17	5	-	12	!	
	T	554	-	375	6	13	39	151	166	179	11	15	153	م	
At Tayba	M	587	-	191	15	6	22	-	148	396	25	71	300	ذ	الطيبة
	F	595	1	475	7	18	14	297	139	119	7	25	87	!	
	T	1182	1	666	22	24	36	297	287	515	32	96	387	م	
At Tira	M	396	1	153	2	2	25	-	124	242	5	38	199	ذ	الطيرة
	F	418	3	399	5	-	3	275	116	16	-	1	15	!	
	T	814	4	552	7	2	28	275	240	258	5	39	214	م	
Al Lubban al Gharbi	M	330	1	75	-	-	8	-	67	254	12	46	196	ذ	اللُبْنُ الغَرْبي
	F	337	-	311	-	-	12	224	75	26	1	2	23	!	
	T	667	1	386	-	-	20	224	142	280	13	48	219	م	

جدول (19 تابع): السكان الفلسطينيين (10 سنوات فأكثر) حسب التجمع السكاني والجنس والعلاقة بقوة العمل

Table (19 Cont.): Palestinian Population (10 Years and Over) by Locality, Sex and Activity Status

Locality	Sex	المجموع Total	العلاقة بقوة العمل										التجمع السكاني		
			Activity Status					نشيطون اقتصادياً							
			غير مبين Not Stated	Not Economically Active		غير النشيطين اقتصادياً			Economically Active						
	المجموع Total	أخرى Others	لا يعمل ولا يبحث عن عمل Not Working & Not Look for work	عاجز عن العمل Unable to Work	متفرغة لأعمال المنزل House Wife	طالب متفرغ للدراية Students	المجموع Total	متعطّل لم يسبق له العمل Unemployed Never Worked	متعطّل سبق له العمل Unemployed Ever Worked	مشتغل Employed					
Al Midya	M	276	1	113	1	7	5	-	100	162	2	6	154	ذ	المدينة
	F	269	-	266	1	58	6	125	76	3	1	-	2	!	
	T	545	1	379	2	65	11	125	176	165	3	6	156	م	
Al Mazra'a ash Sharqiya	M	1198	6	476	5	25	64	-	382	716	5	65	646	ذ	المزرعة الشرقية
	F	1318	10	1272	10	21	69	813	359	36	7	9	20	!	
	T	2516	16	1748	15	46	133	813	741	752	12	74	666	م	
Al Mazra'a al Qibliya	M	981	7	330	3	18	38	-	271	644	6	48	590	ذ	المزرعة القبليّة
	F	965	16	929	2	22	55	583	267	20	1	-	19	!	
	T	1946	23	1259	5	40	93	583	538	664	7	48	609	م	
Al Mughayyir	M	571	6	205	2	27	19	-	157	360	3	9	348	ذ	المغير
	F	554	19	525	2	64	19	306	134	10	2	-	8	!	
	T	1125	25	730	4	91	38	306	291	370	5	9	356	م	
An Nabi Salih	M	144	-	43	1	1	3	-	38	101	-	21	80	ذ	النبي صالح
	F	121	-	114	-	7	4	75	28	7	-	-	7	!	
	T	265	-	157	1	8	7	75	66	108	-	21	87	م	
Umm Safa	M	190	2	66	-	1	17	-	48	122	6	16	100	ذ	أم صفا
	F	178	1	162	-	-	16	91	55	15	1	2	12	!	
	T	368	3	228	-	1	33	91	103	137	7	18	112	م	
Budrus	M	357	3	128	8	3	16	-	101	226	2	15	209	ذ	بُدْرُس
	F	357	3	328	1	53	30	152	92	26	1	4	21	!	
	T	714	6	456	9	56	46	152	193	252	3	19	230	م	

جدول (19 تابع): السكان الفلسطينيين (10 سنوات فأكثر) حسب التجمع السكاني والجنس والعلاقة بقوة العمل

Table (19 Cont.): Palestinian Population (10 Years and Over) by Locality, Sex and Activity Status

المجموع Total	العلاقة بقوة العمل نشيطون اقتصادياً	العلاقة بقوة العمل											التجمع السكاني		
		غير مبين Not Stated	Not Economically Active				Economicly Active				مشتغل Employed				
			المجموع Total	أخرى Others	لا يعمل ولا يبحث عن عمل Not Working & Not Look for work	عاجز عن العمل Unable to Work	متفرغة لأعمال المنزل House Wife	طالب متفرغ لِلدراسة Students	المجموع Total	متعطّل لم يسبق له العمل Unemployed Never Worked		متعطّل سبق له العمل Unemployed Ever Worked			
Locality	Sex														
Badiw al Mu'arrajat	M	180	3	52	-	11	8	-	33	125	-	-	125	ذ	بَدْو المَعْرَجَات
	F	156	1	154	6	36	11	95	6	1	-	-	1	!	
	T	336	4	206	6	47	19	95	39	126	-	-	126	م	
Burqa	M	531	-	170	-	4	20	-	146	361	4	50	307	ذ	بُرْقَة
	F	530	-	523	1	16	12	364	130	7	-	-	7	!	
	T	1061	-	693	1	20	32	364	276	368	4	50	314	م	
Burham	M	153	-	52	4	2	7	-	39	101	-	9	92	ذ	بُرْهَام
	F	129	-	96	1	-	8	56	31	33	-	3	30	!	
	T	282	-	148	5	2	15	56	70	134	-	12	122	م	
Bil'in	M	409	1	163	1	16	20	-	126	245	-	18	227	ذ	بَلْعِين
	F	395	1	377	-	45	26	200	106	17	-	1	16	!	
	T	804	2	540	1	61	46	200	232	262	-	19	243	م	
Bani Zeid	M	1552	8	568	14	66	72	-	416	976	21	121	834	ذ	بَنِي زَيْد
	F	1493	15	1273	18	10	46	776	423	205	9	7	189	!	
	T	3045	23	1841	32	76	118	776	839	1181	30	128	1023	م	
Beit Sira	M	676	2	218	-	9	35	-	174	456	35	29	392	ذ	بَيْت سِيرَا
	F	633	4	621	2	-	12	441	166	8	4	-	4	!	
	T	1309	6	839	2	9	47	441	340	464	39	29	396	م	
Beit 'Ur at Tahta	M	1061	3	382	12	37	51	-	282	676	41	97	538	ذ	بَيْت عُورُ التَّحْتَا
	F	1031	6	993	5	11	50	656	271	32	9	-	23	!	
	T	2092	9	1375	17	48	101	656	553	708	50	97	561	م	

جدول (19 تابع): السكان الفلسطينيين (10 سنوات فأكثر) حسب التجمع السكاني والجنس والعلاقة بقوة العمل

Table (19 Cont.): Palestinian Population (10 Years and Over) by Locality, Sex and Activity Status

Locality	Sex	المجموع Total	العلاقة بقوة العمل										التجمع السكاني		
			Activity Status					Economic Status							
			غير مبيّن Not Stated	Not Economically Active				Economically Active				نشيطون اقتصادياً			
	المجموع Total	أخرى Others	لا يعمل ولا يبحث عن عمل Not Working & Not Look for work	عاجز عن العمل Unable to Work	متفرغة لأعمال المنزل House Wife	طالب متفرغ لِلدراسة Students	المجموع Total	متعطّل لم يسبق له العمل Unemployed Never Worked	متعطّل سبق له العمل Unemployed Ever Worked	مشتغل Employed					
Beit 'Ur al Fauqa	M	234	1	87	-	5	8	-	74	146	1	9	136	ذ	بيت عُورِ الفوقا
	F	227	-	208	-	1	15	123	69	19	2	1	16	!	
	T	461	1	295	-	6	23	123	143	165	3	10	152	م	
Beit Liqya	M	1854	13	734	11	45	79	-	599	1107	64	145	898	ذ	بيت ليقيا
	F	1849	14	1781	26	10	77	1065	603	54	5	2	47	!	
	T	3703	27	2515	37	55	156	1065	1202	1161	69	147	945	م	
Beit Nuba	M	73	1	35	-	3	4	-	28	37	2	2	33	ذ	بيت نوبيا
	F	65	-	64	-	-	4	40	20	1	1	-	-	!	
	T	138	1	99	-	3	8	40	48	38	3	2	33	م	
Beitillu	M	676	-	296	1	17	42	-	236	380	5	53	322	ذ	بيتيللو
	F	708	-	668	1	35	65	359	208	40	5	3	32	!	
	T	1384	-	964	2	52	107	359	444	420	10	56	354	م	
Beituniya	M	3222	11	1078	14	79	104	-	881	2133	69	206	1858	ذ	بيتونيا
	F	3180	6	2792	7	26	72	1773	914	382	8	13	361	!	
	T	6402	17	3870	21	105	176	1773	1795	2515	77	219	2219	م	
Beitin	M	769	1	296	3	23	21	-	249	472	9	62	401	ذ	بيتين
	F	825	5	711	3	34	30	430	214	109	6	5	98	!	
	T	1594	6	1007	6	57	51	430	463	581	15	67	499	م	
Bir Zeit	M	2015	21	1026	5	24	42	-	955	968	21	72	875	ذ	بير زيت
	F	1665	11	1330	4	19	31	576	700	324	8	21	295	!	
	T	3680	32	2356	9	43	73	576	1655	1292	29	93	1170	م	

جدول (19 تابع): السكان الفلسطينيين (10 سنوات فأكثر) حسب التجمع السكاني والجنس والعلاقة بقوة العمل

Table (19 Cont.): Palestinian Population (10 Years and Over) by Locality, Sex and Activity Status

Locality	Sex	المجموع Total	العلاقة بقوة العمل										التجمع السكاني		
			Activity Status					نشيطون اقتصادياً							
			غير مبين Not Stated	Not Economically Active				Economically Active							
	المجموع Total	أخرى Others	لا يعمل ولا يبحث عن عمل Not Working & Not Look for work	عاجز عن العمل Unable to Work	متفرغة لأعمال المنزل House Wife	طالب متفرغ لِلدراسة Students	المجموع Total	متعطّل لم يسبق له العمل Unemployed Never Worked	متعطّل سبق له العمل Unemployed Ever Worked	مشتغل Employed					
Turmus'ayya	M	1031	5	433	7	21	29	-	376	593	11	59	523	ذ	ثُرْمُسَعِيَا
	F	1170	5	1087	52	10	59	644	322	78	3	1	74	!	
	T	2201	10	1520	59	31	88	644	698	671	14	60	597	م	
Jifna	M	349	2	124	2	9	20	-	93	223	7	23	193	ذ	جِفْنَا
	F	355	-	271	-	-	18	181	72	84	1	4	79	!	
	T	704	2	395	2	9	38	181	165	307	8	27	272	م	
Jilijliya	M	216	3	120	-	22	22	-	76	93	3	10	80	ذ	جِيلِجْلِيَا
	F	316	-	310	2	57	18	159	74	6	1	-	5	!	
	T	532	3	430	2	79	40	159	150	99	4	10	85	م	
Jammala	M	312	-	113	1	14	7	-	91	199	8	9	182	ذ	جَمَّالَا
	F	299	2	294	1	40	13	171	69	3	2	-	1	!	
	T	611	2	407	2	54	20	171	160	202	10	9	183	م	
Jibiya	M	38	-	11	-	2	1	-	8	27	1	5	21	ذ	جَبِيَا
	F	43	-	36	4	-	1	20	11	7	-	-	7	!	
	T	81	-	47	4	2	2	20	19	34	1	5	28	م	
Khirbet Abu Falah	M	950	1	372	-	24	48	-	300	577	3	21	553	ذ	خَرْبَتَةُ أَبُو فَالَاح
	F	1009	3	979	3	38	53	618	267	27	1	-	26	!	
	T	1959	4	1351	3	62	101	618	567	604	4	21	579	م	
Khirbet Kafr Sheiyan	M	7	-	1	-	-	1	-	-	6	-	-	6	ذ	خَرْبَتَةُ كَفْر شَيْيَان
	F	8	-	7	-	-	1	4	2	1	-	-	1	!	
	T	15	-	8	-	-	2	4	2	7	-	-	7	م	

جدول (19 تابع): السكان الفلسطينيين (10 سنوات فأكثر) حسب التجمع السكاني والجنس والعلاقة بقوة العمل

Table (19 Cont.): Palestinian Population (10 Years and Over) by Locality, Sex and Activity Status

Locality	Sex	المجموع Total	العلاقة بقوة العمل										التجمع السكاني		
			Activity Status				غير النشيطين اقتصادياً			Economically Active				نشيطون اقتصادياً	
			غير مبين Not Stated	المجموع Total	أخرى Others	لا يعمل ولا يبحث عن عمل Not Working & Not Look for work	عاجز عن العمل Unable to Work	متفرغة لأعمال المنزل House Wife	طالب متفرغ لِلدراسة Students	المجموع Total	متعطّل لم يسبق له العمل Unemployed Never Worked	متعطّل سبق له العمل Unemployed Ever Worked		مشتغل Employed	
Kharbatha al Misbah	M	1200	11	500	8	26	55	-	411	689	45	75	569	ذ	خربثا المصباح
	F	1177	16	1148	38	3	46	746	315	13	3	1	9	!	
	T	2377	27	1648	46	29	101	746	726	702	48	76	578	م	
Kharbatha Bani Harith	M	653	-	258	1	15	21	-	221	395	11	36	348	ذ	خربثا بني حارث
	F	630	2	609	1	68	45	303	192	19	-	1	18	!	
	T	1283	2	867	2	83	66	303	413	414	11	37	366	م	
Dura al Qar'	M	656	1	252	-	13	31	-	208	403	12	33	358	ذ	دورا القرع
	F	686	4	593	4	24	27	340	198	89	5	3	81	!	
	T	1342	5	845	4	37	58	340	406	492	17	36	439	م	
Deir Ibzi'	M	489	2	178	4	7	17	-	150	309	5	37	267	ذ	دير ايزبع
	F	505	-	472	1	19	18	269	165	33	-	1	32	!	
	T	994	2	650	5	26	35	269	315	342	5	38	299	م	
Deir Abu Mash'al	M	832	5	259	9	9	23	-	218	568	22	62	484	ذ	دير ابو مشعل
	F	806	6	748	16	4	32	482	214	52	10	1	41	!	
	T	1638	11	1007	25	13	55	482	432	620	32	63	525	م	
Deir as Sudan	M	508	2	196	1	26	21	-	148	310	22	27	261	ذ	دير السودان
	F	504	-	495	2	56	14	282	141	9	-	1	8	!	
	T	1012	2	691	3	82	35	282	289	319	22	28	269	م	
Deir Jarir	M	1050	4	372	5	14	36	-	317	674	11	55	608	ذ	دير جرير
	F	1125	15	986	42	20	40	599	285	124	1	11	112	!	
	T	2175	19	1358	47	34	76	599	602	798	12	66	720	م	

جدول (19 تابع): السكان الفلسطينيين (10 سنوات فأكثر) حسب التجمع السكاني والجنس والعلاقة بقوة العمل

Table (19 Cont.): Palestinian Population (10 Years and Over) by Locality, Sex and Activity Status

Locality	Sex	المجموع Total	العلاقة بقوة العمل										التجمع السكاني		
			Activity Status					Economic Status							
			غير مبين Not Stated	Not Economically Active				Economically Active				نشيطون اقتصادياً			
	المجموع Total	أخرى Others	لا يعمل ولا يبحث عن عمل Not Working & Not Look for work	عاجز عن العمل Unable to Work	متفرغة لأعمال المنزل House Wife	طالب متفرغ لِلدراسة Students	المجموع Total	متعطّل لم يسبق له العمل Unemployed Never Worked	متعطّل سبق له العمل Unemployed Ever Worked	مشتغل Employed					
Deir Dibwan	M	1617	6	762	5	42	133	-	582	849	35	219	595	ذ	دير دُبوان
	F	1994	7	1934	86	197	100	1083	468	53	4	7	42	!	
	T	3611	13	2696	91	239	233	1083	1050	902	39	226	637	م	
Deir 'Ammar	M	560	7	189	3	11	20	-	155	364	12	16	336	ذ	دير عمّار
	F	550	19	526	2	55	36	296	137	5	1	-	4	!	
	T	1110	26	715	5	66	56	296	292	369	13	16	340	م	
Deir Qaddis	M	475	-	192	2	7	17	-	166	283	2	12	269	ذ	دير قَدّيس
	F	455	1	444	-	62	41	217	124	10	1	1	8	!	
	T	930	1	636	2	69	58	217	290	293	3	13	277	م	
Deir Nidham	M	232	1	95	4	7	11	-	73	136	7	31	98	ذ	دير نظام
	F	196	-	186	1	8	20	124	33	10	6	1	3	!	
	T	428	1	281	5	15	31	124	106	146	13	32	101	م	
Ras Karkar	M	438	-	158	1	16	15	-	126	280	4	29	247	ذ	رأس كركر
	F	434	3	421	16	48	19	206	132	10	-	-	10	!	
	T	872	3	579	17	64	34	206	258	290	4	29	257	م	
Ramallah	M	6435	28	2145	31	139	193	-	1782	4262	124	362	3776	ذ	رام الله
	F	7048	26	5611	18	65	185	3031	2312	1411	56	107	1248	!	
	T	13483	54	7756	49	204	378	3031	4094	5673	180	469	5024	م	
Rammun	M	779	10	331	7	17	85	-	222	438	14	40	384	ذ	رَمُون
	F	792	10	742	1	15	49	436	241	40	6	1	33	!	
	T	1571	20	1073	8	32	134	436	463	478	20	41	417	م	

جدول (19 تابع): السكان الفلسطينيين (10 سنوات فأكثر) حسب التجمع السكاني والجنس والعلاقة بقوة العمل

Table (19 Cont.): Palestinian Population (10 Years and Over) by Locality, Sex and Activity Status

Locality	Sex	المجموع Total	العلاقة بقوة العمل										التجمع السكاني		
			Activity Status					Economic Status							
			غير مبيّن Not Stated	Not Economically Active				Economically Active				نشيطون اقتصادياً			
	المجموع Total	أخرى Others	لا يعمل ولا يبحث عن عمل Not Working & Not Look for work	عاجز عن العمل Unable to Work	متفرغة لأعمال المنزل House Wife	طالب متفرغ لِلدراسة Students	المجموع Total	متعطّل لم يسبق له العمل Unemployed Never Worked	متعطّل سبق له العمل Unemployed Ever Worked	مشتغل Employed					
Rantis	M	734	4	308	1	9	33	-	265	422	14	33	375	ذ	رنتيس
	F	665	-	650	2	6	34	433	175	15	2	2	11	!	
	T	1399	4	958	3	15	67	433	440	437	16	35	386	م	
Silwad	M	1760	4	607	7	62	56	-	482	1149	15	97	1037	ذ	سيلواد
	F	1799	15	1693	55	23	91	1017	507	91	2	9	80	!	
	T	3559	19	2300	62	85	147	1017	989	1240	17	106	1117	م	
Sinjil	M	1324	-	416	1	29	47	-	339	908	22	62	824	ذ	سينجيل
	F	1352	7	1293	10	147	85	747	304	52	6	2	44	!	
	T	2676	7	1709	11	176	132	747	643	960	28	64	868	م	
Shabtin	M	197	-	80	-	11	6	-	63	117	-	18	99	ذ	شابتين
	F	177	-	175	-	7	4	128	36	2	-	-	2	!	
	T	374	-	255	-	18	10	128	99	119	-	18	101	م	
Shuqba	M	976	2	370	4	18	45	-	303	604	29	57	518	ذ	شوقبا
	F	960	2	943	1	1	50	581	310	15	1	-	14	!	
	T	1936	4	1313	5	19	95	581	613	619	30	57	532	م	
Surda	M	367	1	181	-	30	14	-	137	185	3	18	164	ذ	سردا
	F	385	1	336	1	6	21	190	118	48	2	2	44	!	
	T	752	2	517	1	36	35	190	255	233	5	20	208	م	
Saffa	M	948	2	352	12	23	49	-	268	594	57	43	494	ذ	صفا
	F	961	-	913	1	2	48	592	270	48	3	-	45	!	
	T	1909	2	1265	13	25	97	592	538	642	60	43	539	م	

جدول (19 تابع): السكان الفلسطينيين (10 سنوات فأكثر) حسب التجمع السكاني والجنس والعلاقة بقوة العمل

Table (19 Cont.): Palestinian Population (10 Years and Over) by Locality, Sex and Activity Status

Locality	Sex	المجموع Total	العلاقة بقوة العمل										التجمع السكاني		
			Activity Status					Economic Status							
			غير مبيّن Not Stated	Not Economically Active				Economically Active				نشيطون اقتصادياً			
	المجموع Total	أخرى Others	لا يعمل ولا يبحث عن عمل Not Working & Not Look for work	عاجز عن العمل Unable to Work	متفرغة لأعمال المنزل House Wife	طالب متفرغ لِلدراسة Students	المجموع Total	متعطّل لم يسبق له العمل Unemployed Never Worked	متعطّل سبق له العمل Unemployed Ever Worked	مشتغل Employed					
'Abud	M	678	3	291	6	52	41	-	192	384	14	49	321	ذ	عابود
	F	625	1	538	-	35	31	311	161	86	7	1	78	!	
	T	1303	4	829	6	87	72	311	353	470	21	50	399	م	
'Arura	M	728	4	272	-	29	38	-	205	452	9	28	415	ذ	عارورة
	F	715	8	666	1	15	41	410	199	41	2	-	39	!	
	T	1443	12	938	1	44	79	410	404	493	11	28	454	م	
'Abwein	M	802	1	296	1	33	50	-	212	505	18	39	448	ذ	عبوين
	F	877	2	833	-	99	79	442	213	42	12	2	28	!	
	T	1679	3	1129	1	132	129	442	425	547	30	41	476	م	
'Ajjul	M	375	-	147	-	8	18	-	121	228	-	8	220	ذ	عجول
	F	337	-	329	-	-	13	231	85	8	-	-	8	!	
	T	712	-	476	-	8	31	231	206	236	-	8	228	م	
'Atara	M	590	7	214	1	21	26	-	166	369	10	46	313	ذ	عطارة
	F	561	16	513	1	16	23	355	118	32	-	1	31	!	
	T	1151	23	727	2	37	49	355	284	401	10	47	344	م	
'Ein Samiya	M	34	-	9	-	2	-	-	7	25	-	-	25	ذ	عين سامية
	F	39	-	39	-	-	-	36	3	-	-	-	-	!	
	T	73	-	48	-	2	-	36	10	25	-	-	25	م	
'Ein Siniya	M	173	-	69	-	5	15	-	49	104	2	7	95	ذ	عين سينيا
	F	219	1	196	-	19	15	102	60	22	9	-	13	!	
	T	392	1	265	-	24	30	102	109	126	11	7	108	م	

جدول (19 تابع): السكان الفلسطينيين (10 سنوات فأكثر) حسب التجمع السكاني والجنس والعلاقة بقوة العمل

Table (19 Cont.): Palestinian Population (10 Years and Over) by Locality, Sex and Activity Status

Locality	Sex	المجموع Total	العلاقة بقوة العمل										التجمع السكاني		
			Activity Status				Economic Status								
			غير مبين Not Stated	Not Economically Active			غير النشيطين اقتصادياً			Economically Active				نشيطون اقتصادياً	
	المجموع Total	أخرى Others	لا يعمل ولا يبحث عن عمل Not Working & Not Look for work	عاجز عن العمل Unable to Work	متفرغة لأعمال المنزل House Wife	طالب متفرغ لِلدراسة Students	المجموع Total	متعطّل لم يسبق له العمل Unemployed Never Worked	متعطّل سبق له العمل Unemployed Ever Worked	مشتغل Employed					
'Ein 'Arik	M	407	2	118	3	9	29	-	77	287	19	24	244	ذ	عين عريك
	F	423	1	389	-	13	49	233	94	33	10	-	23	!	
	T	830	3	507	3	22	78	233	171	320	29	24	267	م	
'Ein Qiniya	M	179	-	55	-	4	6	-	45	124	8	10	106	ذ	عين قينيا
	F	196	-	194	1	3	7	138	45	2	-	-	2	!	
	T	375	-	249	1	7	13	138	90	126	8	10	108	م	
'Ein Yabrud	M	813	-	345	3	42	12	-	288	468	3	101	364	ذ	عين يبرود
	F	959	1	887	120	20	13	469	265	71	1	41	29	!	
	T	1772	1	1232	123	62	25	469	553	539	4	142	393	م	
Qibya	M	1088	8	450	12	62	39	-	337	630	15	80	535	ذ	قبيّه
	F	1039	13	1007	19	106	39	517	326	19	8	1	10	!	
	T	2127	21	1457	31	168	78	517	663	649	23	81	545	م	
Qarawat Bani Zeid	M	642	4	230	2	17	16	-	195	408	11	45	352	ذ	قراوة بني زيد
	F	605	1	578	1	31	13	344	189	26	-	8	18	!	
	T	1247	5	808	3	48	29	344	384	434	11	53	370	م	
Kafr 'Ein	M	444	3	154	-	16	16	-	122	287	5	39	243	ذ	كفر عين
	F	442	3	384	-	8	15	239	122	55	-	3	52	!	
	T	886	6	538	-	24	31	239	244	342	5	42	295	م	
Kafr Malik	M	772	8	265	7	17	15	-	226	499	15	66	418	ذ	كفر مالك
	F	852	4	746	12	7	39	445	243	102	5	23	74	!	
	T	1624	12	1011	19	24	54	445	469	601	20	89	492	م	

جدول (19 تابع): السكان الفلسطينيين (10 سنوات فأكثر) حسب التجمع السكاني والجنس والعلاقة بقوة العمل

Table (19 Cont.): Palestinian Population (10 Years and Over) by Locality, Sex and Activity Status

Locality	Sex	المجموع Total	العلاقة بقوة العمل										التجمع السكاني		
			Activity Status			غير النشيطين اقتصادياً			Economically Active						
			غير مبيّن Not Stated	المجموع Total	أخرى Others	لا يعمل ولا يبحث عن عمل Not Working & Not Look for work	عاجز عن العمل Unable to Work	متفرغة لأعمال المنزل House Wife	طالب متفرغ لِلدراسة Students	المجموع Total	متعطّل لم يسبق له العمل Unemployed Never Worked	متعطّل سبق له العمل Unemployed Ever Worked		مشتغل Employed	
Kafr Ni'ma	M	935	-	329	10	14	39	-	266	606	16	57	533	ذ	كفر نعمة
	F	970	2	890	1	89	74	441	285	78	15	3	60	!	
	T	1905	2	1219	11	103	113	441	551	684	31	60	593	م	
Kobar	M	893	1	354	9	45	20	-	280	538	2	43	493	ذ	كوبار
	F	861	2	765	14	20	42	458	231	94	-	12	82	!	
	T	1754	3	1119	23	65	62	458	511	632	2	55	575	م	
Al Am'ari Camp	M	1414	1	450	17	57	59	-	317	963	42	101	820	ذ	مخيم الأمعري
	F	1319	3	1202	3	32	21	812	334	114	25	7	82	!	
	T	2733	4	1652	20	89	80	812	651	1077	67	108	902	م	
Al Jalazun Camp	M	2012	16	591	27	23	80	-	461	1405	108	119	1178	ذ	مخيم الجلازون
	F	1971	18	1792	39	6	61	1169	517	161	8	12	141	!	
	T	3983	34	2383	66	29	141	1169	978	1566	116	131	1319	م	
Deir 'Ammar Camp	M	501	1	199	1	22	19	-	157	301	15	42	244	ذ	مخيم دير عمّار
	F	500	1	462	-	55	22	243	142	37	17	1	19	!	
	T	1001	2	661	1	77	41	243	299	338	32	43	263	م	
Silwad Camp	M	116	-	43	-	-	4	-	39	73	1	2	70	ذ	مخيم سلواد
	F	89	-	85	12	-	-	45	28	4	1	-	3	!	
	T	205	-	128	12	-	4	45	67	77	2	2	73	م	
Qaddura Camp	M	432	1	138	-	2	13	-	123	293	16	27	250	ذ	مخيم قنورة
	F	356	1	312	2	2	8	217	83	43	1	1	41	!	
	T	788	2	450	2	4	21	217	206	336	17	28	291	م	

جدول (19 تابع): السكان الفلسطينيين (10 سنوات فأكثر) حسب التجمع السكاني والجنس والعلاقة بقوة العمل

Table (19 Cont.): Palestinian Population (10 Years and Over) by Locality, Sex and Activity Status

Locality	Sex	المجموع Total	العلاقة بقوة العمل											التجمع السكاني	
			غير مبيّن Not Stated	Not Economically Active				Economically Active				نشيطون اقتصادياً			
				المجموع Total	أخرى Others	لا يعمل ولا يبحث عن عمل Not Working & Not Look for work	عاجز عن العمل Unable to Work	متفرغة لأعمال المنزل House Wife	طالب متفرغ لِلدراسة Students	المجموع Total	متعطّل لم يسبق له العمل Unemployed Never Worked	متعطّل سبق له العمل Unemployed Ever Worked	مشتغل Employed		
Mazari' an Nubani	M	604	4	196	6	14	42	-	134	404	7	29	368	ذ	مزارع النوباني
	F	613	4	592	3	38	44	344	163	17	2	-	15	!	
	T	1217	8	788	9	52	86	344	297	421	9	29	383	م	
Ni'lin	M	1146	3	360	6	12	30	-	312	783	13	81	689	ذ	نعّلين
	F	1083	1	1021	7	90	38	541	345	61	17	5	39	!	
	T	2229	4	1381	13	102	68	541	657	844	30	86	728	م	
Yabrud	M	182	-	77	8	8	3	-	58	105	-	13	92	ذ	يَبْرُود
	F	167	5	146	8	7	2	90	39	16	3	4	9	!	
	T	349	5	223	16	15	5	90	97	121	3	17	101	م	
Total	M	70527	317	26023	402	1849	2851	-	20921	44187	1406	4265	38516	ذ	المجموع
	F	71373	452	64112	774	2332	2909	37886	20211	6809	463	472	5874	!	
	T	141900	769	90135	1176	4181	5760	37886	41132	50996	1869	4737	44390	م	

جدول 20: السكان الفلسطينيون حسب حالة اللجوء ونوع التجمع السكاني والجنس

Table 20: Palestinian Population by Refugee Status, Type of Locality and Sex

Refugee Status	Type of Locality	كلا الجنسين Both Sexes	إناث Female	ذكور Male	نوع التجمع	حالة اللجوء
Registered Refugee	Urban	32063	15751	16312	حضر	لاجيء مسجل
	Rural	11079	5373	5706	ريف	
	Camps	12301	5955	6346	مخيمات	
	Total	55443	27079	28364	المجموع	
Non-Registered Refugee	Urban	2380	1275	1105	حضر	لاجيء غير مسجل
	Rural	1284	766	518	ريف	
	Camps	148	83	65	مخيمات	
	Total	3812	2124	1688	المجموع	
Non-Refugee	Urban	34404	17548	16856	حضر	ليس لاجيء
	Rural	108614	53984	54630	ريف	
	Camps	584	321	263	مخيمات	
	Total	143602	71853	71749	المجموع	
Not Stated	Urban	905	470	435	حضر	غير مبيّن
	Rural	1051	543	508	ريف	
	Camps	119	58	61	مخيمات	
	Total	2075	1071	1004	المجموع	
Total	Urban	69752	35044	34708	حضر	المجموع
	Rural	122028	60666	61362	ريف	
	Camps	13152	6417	6735	مخيمات	
	Total	204932	102127	102805	المجموع	

جدول 21: السكان الفلسطينيون حسب فئات العمر بالسنوات والجنس وحالة اللجوء ونوع التجمع

Table 21: Palestinian Population by Age Groups in Years, Sex, Refugee Status and Type of Locality
(حضر, Urban)

Age Groups	المجموع Total			غير مبين Not Stated			ليس لاجيء Non-Refugee			لاجيء غير مسجل Non-Registered Refugee			لاجيء مسجل Registered Refugee			فئات العمر
	كلا الجنسين Both Sexes	إناث Female	ذكور Male	كلا الجنسين Both Sexes	إناث Female	ذكور Male	كلا الجنسين Both Sexes	إناث Female	ذكور Male	كلا الجنسين Both Sexes	إناث Female	ذكور Male	كلا الجنسين Both Sexes	إناث Female	ذكور Male	
0 - 4	9770	4767	5003	119	56	63	4617	2233	2384	425	209	216	4609	2269	2340	4 - 0
5 - 9	9371	4526	4845	121	66	55	4622	2235	2387	272	138	134	4356	2087	2269	9 - 5
10 - 14	7859	3863	3996	113	56	57	3928	1940	1988	206	111	95	3612	1756	1856	14 - 10
15 - 19	7747	4002	3745	109	55	54	3730	1862	1868	213	121	92	3695	1964	1731	19 - 15
20 - 24	7038	3490	3548	96	54	42	3415	1706	1709	215	117	98	3312	1613	1699	24 - 20
25 - 29	5290	2619	2671	60	31	29	2571	1347	1224	176	92	84	2483	1149	1334	29 - 25
30 - 34	4967	2490	2477	56	31	25	2483	1305	1178	157	88	69	2271	1066	1205	34 - 30
35 - 39	3996	1932	2064	63	32	31	2053	1024	1029	148	85	63	1732	791	941	39 - 35
40 - 44	2913	1463	1450	35	19	16	1487	783	704	119	66	53	1272	595	677	44 - 40
45 - 49	2353	1204	1149	35	19	16	1117	606	511	98	51	47	1103	528	575	49 - 45
50 - 54	2179	1116	1063	24	8	16	1023	547	476	102	55	47	1030	506	524	54 - 50
55 - 59	1491	840	651	16	12	4	752	437	315	57	37	20	666	354	312	59 - 55
60 - 64	1507	859	648	11	5	6	788	473	315	65	39	26	643	342	301	64 - 60
65 - 69	1199	710	489	6	5	1	659	388	271	45	28	17	489	289	200	69 - 65
70 - 74	931	543	388	8	7	1	541	313	228	42	21	21	340	202	138	74 - 70
75 - 79	544	311	233	9	4	5	302	174	128	16	6	10	217	127	90	79 - 75
80 - 84	271	151	120	3	1	2	142	80	62	13	5	8	113	65	48	84 - 80
85 - 89	165	81	84	3	1	2	88	48	40	10	6	4	64	26	38	89 - 85
90 - 94	73	42	31	3	3	-	41	22	19	-	-	-	29	17	12	94 - 90
95 +	44	25	19	-	-	-	31	21	10	-	-	-	13	4	9	+ 95
Not Stated	44	10	34	15	5	10	14	4	10	1	-	1	14	1	13	غير مبين
Total	69752	35044	34708	905	470	435	34404	17548	16856	2380	1275	1105	32063	15751	16312	المجموع

جدول (21 تابع): السكان الفلسطينيون حسب فئات العمر بالسنوات والجنس وحالة اللجوء ونوع التجمع

Table (21 Cont.): Palestinian Population by Age Groups in Years, Sex, Refugee Status and Type of Locality

(ريف, Rural)

Age Groups	المجموع Total			غير مبين Not Stated			ليس لاجيء Non-Refugee			لاجيء غير مسجل Non-Registered Refugee			لاجيء مسجل Registered Refugee			فئات العمر
	كلا الجنسين Both Sexes	إناث Female	ذكور Male	كلا الجنسين Both Sexes	إناث Female	ذكور Male	كلا الجنسين Both Sexes	إناث Female	ذكور Male	كلا الجنسين Both Sexes	إناث Female	ذكور Male	كلا الجنسين Both Sexes	إناث Female	ذكور Male	
0 - 4	20219	9935	10284	168	83	85	18116	8900	9216	247	119	128	1688	833	855	4 - 0
5 - 9	19230	9344	9886	174	82	92	17306	8438	8868	161	74	87	1589	750	839	9 - 5
10 - 14	16081	7893	8188	151	72	79	14455	7133	7322	121	59	62	1354	629	725	14 - 10
15 - 19	13381	6453	6928	108	68	40	11915	5735	6180	111	60	51	1247	590	657	19 - 15
20 - 24	10731	4944	5787	74	40	34	9482	4364	5118	113	70	43	1062	470	592	24 - 20
25 - 29	8573	4145	4428	75	34	41	7571	3675	3896	91	62	29	836	374	462	29 - 25
30 - 34	7260	3631	3629	61	32	29	6411	3196	3215	92	65	27	696	338	358	34 - 30
35 - 39	6084	3029	3055	52	24	28	5401	2667	2734	66	45	21	565	293	272	39 - 35
40 - 44	4454	2259	2195	52	29	23	3918	1995	1923	46	33	13	438	202	236	44 - 40
45 - 49	3040	1507	1533	27	16	11	2654	1319	1335	37	24	13	322	148	174	49 - 45
50 - 54	2565	1453	1112	20	8	12	2223	1272	951	45	33	12	277	140	137	54 - 50
55 - 59	2107	1282	825	16	14	2	1849	1112	737	36	28	8	206	128	78	59 - 55
60 - 64	2221	1371	850	15	10	5	1952	1189	763	35	31	4	219	141	78	64 - 60
65 - 69	2120	1282	838	16	9	7	1897	1142	755	29	23	6	178	108	70	69 - 65
70 - 74	1806	1036	770	10	7	3	1591	898	693	22	16	6	183	115	68	74 - 70
75 - 79	1021	550	471	4	2	2	892	478	414	17	13	4	108	57	51	79 - 75
80 - 84	473	232	241	7	4	3	404	195	209	5	4	1	57	29	28	84 - 80
85 - 89	307	161	146	1	1	-	263	136	127	4	3	1	39	21	18	89 - 85
90 - 94	191	84	107	4	1	3	175	76	99	4	3	1	8	4	4	94 - 90
95 +	100	55	45	1	1	-	93	50	43	2	1	1	4	3	1	+ 95
Not Stated	64	20	44	15	6	9	46	14	32	-	-	-	3	-	3	غير مبين
Total	122028	60666	61362	1051	543	508	108614	53984	54630	1284	766	518	11079	5373	5706	المجموع

جدول (21 تابع): السكان الفلسطينيون حسب فئات العمر بالسنوات والجنس وحالة اللجوء ونوع التجمع

Table (21 Cont.): Palestinian Population by Age Groups in Years, Sex, Refugee Status and Type of Locality
(مخيمات, Camps)

Age Groups	المجموع Total			غير مبين Not Stated			ليس لاجيء Non-Refugee			لاجيء غير مسجل Non-Registered Refugee			لاجيء مسجل Registered Refugee			فئات العمر
	كلا الجنسين Both Sexes	إناث Female	ذكور Male	كلا الجنسين Both Sexes	إناث Female	ذكور Male	كلا الجنسين Both Sexes	إناث Female	ذكور Male	كلا الجنسين Both Sexes	إناث Female	ذكور Male	كلا الجنسين Both Sexes	إناث Female	ذكور Male	
0 - 4	2359	1156	1203	24	12	12	67	34	33	45	24	21	2223	1086	1137	4 - 0
5 - 9	2083	1026	1057	17	9	8	59	31	28	19	10	9	1988	976	1012	9 - 5
10 - 14	1647	802	845	16	10	6	58	32	26	16	9	7	1557	751	806	14 - 10
15 - 19	1335	634	701	18	8	10	54	32	22	12	10	2	1251	584	667	19 - 15
20 - 24	1263	595	668	8	2	6	100	59	41	13	8	5	1142	526	616	24 - 20
25 - 29	1053	476	577	9	4	5	70	31	39	13	6	7	961	435	526	29 - 25
30 - 34	880	414	466	3	2	1	61	36	25	10	5	5	806	371	435	34 - 30
35 - 39	658	317	341	6	4	2	34	20	14	4	1	3	614	292	322	39 - 35
40 - 44	413	191	222	4	-	4	24	13	11	3	3	-	382	175	207	44 - 40
45 - 49	304	146	158	3	2	1	15	8	7	4	2	2	282	134	148	49 - 45
50 - 54	261	152	109	3	2	1	8	7	1	3	1	2	247	142	105	54 - 50
55 - 59	231	143	88	3	1	2	10	5	5	1	1	-	217	136	81	59 - 55
60 - 64	221	122	99	1	-	1	7	4	3	1	1	-	212	117	95	64 - 60
65 - 69	158	82	76	-	-	-	2	-	2	2	1	1	154	81	73	69 - 65
70 - 74	125	81	44	3	2	1	5	4	1	2	1	1	115	74	41	74 - 70
75 - 79	80	47	33	-	-	-	5	3	2	-	-	-	75	44	31	79 - 75
80 - 84	42	20	22	-	-	-	1	1	-	-	-	-	41	19	22	84 - 80
85 - 89	20	6	14	-	-	-	3	1	2	-	-	-	17	5	12	89 - 85
90 - 94	5	2	3	-	-	-	-	-	-	-	-	-	5	2	3	94 - 90
95 +	7	3	4	-	-	-	-	-	-	-	-	-	7	3	4	+ 95
Not Stated	7	2	5	1	-	1	1	-	1	-	-	-	5	2	3	غير مبين
Total	13152	6417	6735	119	58	61	584	321	263	148	83	65	12301	5955	6346	المجموع

جدول (21 تابع): السكان الفلسطينيون حسب فئات العمر بالسنوات والجنس وحالة اللجوء ونوع التجمع

Table (21 Cont.): Palestinian Population by Age Groups in Years, Sex, Refugee Status and Type of Locality

(المجموع, Total)

Age Groups	المجموع Total			غير مبين Not Stated			ليس لاجيء Non-Refugee			لاجيء غير مسجل Non-Registered Refugee			لاجيء مسجل Registered Refugee			فئات العمر
	كلا الجنسين Both Sexes	إناث Female	ذكور Male	كلا الجنسين Both Sexes	إناث Female	ذكور Male	كلا الجنسين Both Sexes	إناث Female	ذكور Male	كلا الجنسين Both Sexes	إناث Female	ذكور Male	كلا الجنسين Both Sexes	إناث Female	ذكور Male	
0 - 4	32348	15858	16490	311	151	160	22800	11167	11633	717	352	365	8520	4188	4332	4 - 0
5 - 9	30684	14896	15788	312	157	155	21987	10704	11283	452	222	230	7933	3813	4120	9 - 5
10 - 14	25587	12558	13029	280	138	142	18441	9105	9336	343	179	164	6523	3136	3387	14 - 10
15 - 19	22463	11089	11374	235	131	104	15699	7629	8070	336	191	145	6193	3138	3055	19 - 15
20 - 24	19032	9029	10003	178	96	82	12997	6129	6868	341	195	146	5516	2609	2907	24 - 20
25 - 29	14916	7240	7676	144	69	75	10212	5053	5159	280	160	120	4280	1958	2322	29 - 25
30 - 34	13107	6535	6572	120	65	55	8955	4537	4418	259	158	101	3773	1775	1998	34 - 30
35 - 39	10738	5278	5460	121	60	61	7488	3711	3777	218	131	87	2911	1376	1535	39 - 35
40 - 44	7780	3913	3867	91	48	43	5429	2791	2638	168	102	66	2092	972	1120	44 - 40
45 - 49	5697	2857	2840	65	37	28	3786	1933	1853	139	77	62	1707	810	897	49 - 45
50 - 54	5005	2721	2284	47	18	29	3254	1826	1428	150	89	61	1554	788	766	54 - 50
55 - 59	3829	2265	1564	35	27	8	2611	1554	1057	94	66	28	1089	618	471	59 - 55
60 - 64	3949	2352	1597	27	15	12	2747	1666	1081	101	71	30	1074	600	474	64 - 60
65 - 69	3477	2074	1403	22	14	8	2558	1530	1028	76	52	24	821	478	343	69 - 65
70 - 74	2862	1660	1202	21	16	5	2137	1215	922	66	38	28	638	391	247	74 - 70
75 - 79	1645	908	737	13	6	7	1199	655	544	33	19	14	400	228	172	79 - 75
80 - 84	786	403	383	10	5	5	547	276	271	18	9	9	211	113	98	84 - 80
85 - 89	492	248	244	4	2	2	354	185	169	14	9	5	120	52	68	89 - 85
90 - 94	269	128	141	7	4	3	216	98	118	4	3	1	42	23	19	94 - 90
95 +	151	83	68	1	1	-	124	71	53	2	1	1	24	10	14	+ 95
Not Stated	115	32	83	31	11	20	61	18	43	1	-	1	22	3	19	غير مبين
Total	204932	102127	102805	2075	1071	1004	143602	71853	71749	3812	2124	1688	55443	27079	28364	المجموع

جدول 22: الأسر الفلسطينية وأفرادها حسب التجمع السكاني وحجم الأسرة

Table 22: Palestinian Households and Members by Locality and Household Size

المجموع Total	حجم الأسر وعدد الأفراد																								التجمع السكاني
	Household Size and Members																								
	+ 11		10		9		8		7		6		5		4		3		2		1				
أفراد Population	أسر Households	أفراد Population	أسر Households	أفراد Population	أسر Households	أفراد Population	أسر Households	أفراد Population	أسر Households	أفراد Population	أسر Households	أفراد Population	أسر Households	أفراد Population	أسر Households	أفراد Population	أسر Households	أفراد Population	أسر Households	أفراد Population	أسر Households	أفراد Population	أسر Households		
Locality																									
Abu Shukheidim	1316	221	201	16	130	13	144	16	176	22	112	16	150	25	190	38	92	23	66	22	50	25	5	5	أبو شُكَيْدِيم
Abu Qash	1096	193	102	8	70	7	108	12	136	17	182	26	180	30	85	17	120	30	81	27	26	13	6	6	أبو قَشَّ
Al Bireh	27711	5265	2603	208	1310	131	2106	234	3184	398	4032	576	4194	699	4150	830	2972	743	1686	562	1180	590	294	294	الْبِيرَة
Al Janiya	828	114	307	24	70	7	72	8	112	14	77	11	54	9	50	10	36	9	33	11	12	6	5	5	الجانيّة
At Tayba	1501	318	68	5	30	3	126	14	128	16	175	25	318	53	265	53	164	41	123	41	74	37	30	30	الطَيِّبَة
At Tira	1162	193	238	18	90	9	135	15	128	16	147	21	126	21	140	28	56	14	39	13	50	25	13	13	الطيرة
Al Lubban al Gharbi	1068	167	168	13	130	13	117	13	128	16	147	21	138	23	130	26	28	7	48	16	30	15	4	4	اللُّبْنُ الْغَرْبِي
Al Midya	923	128	267	22	100	10	126	14	176	22	56	8	72	12	45	9	36	9	15	5	26	13	4	4	الْمِدْيَة
Al Mazra'a ash Sharqiya	3647	552	937	72	330	33	414	46	384	48	497	71	420	70	275	55	152	38	108	36	94	47	36	36	الْمَرْزَعَة الشَّرْقِيَّة
Al Mazra'a al Qibliya	3003	446	677	56	290	29	423	47	416	52	378	54	228	38	230	46	184	46	96	32	70	35	11	11	الْمَرْزَعَة الْقِبْلِيَّة
Al Mughayyir	1705	234	418	32	150	15	225	25	264	33	217	31	186	31	105	21	80	20	36	12	20	10	4	4	الْمُغَيِّر
An Nabi Salih	371	58	38	3	60	6	36	4	48	6	56	8	48	8	35	7	24	6	21	7	4	2	1	1	النَّبِي صَالِح
Umm Safa	510	82	84	7	50	5	63	7	72	9	70	10	60	10	45	9	28	7	21	7	12	6	5	5	أُم صَفَا
Budrus	1070	162	307	25	50	5	99	11	136	17	168	24	90	15	85	17	64	16	36	12	30	15	5	5	بُدْرُس
Badiw al Mu'arrajat	565	82	186	14	30	3	63	7	56	7	42	6	54	9	50	10	52	13	21	7	10	5	1	1	بَدْو الْمَوْرَجَات
Burqa	1639	218	596	43	160	16	234	26	176	22	154	22	90	15	90	18	56	14	33	11	38	19	12	12	بُرْقَة
Burham	381	67	75	6	30	3	9	1	40	5	42	6	72	12	45	9	32	8	15	5	18	9	3	3	بُرْهَام
Bil'in	1242	210	223	18	120	12	180	20	112	14	84	12	174	29	160	32	68	17	66	22	42	21	13	13	بَلْعِين
Bani Zeid	4350	792	409	34	250	25	342	38	568	71	763	109	786	131	445	89	348	87	231	77	154	77	54	54	بَنِي زَيْد

جدول (22 تابع): الأسر الفلسطينية وأفرادها حسب التجمع السكاني وحجم الأسرة

Table (22 Cont.): Palestinian Households and Members by Locality and Household Size

Locality	المجموع Total		حجم الأسر وعدد الأفراد Household Size and Members																				التجمع السكاني		
	أفراد Population	أسر Households	+ 11		10		9		8		7		6		5		4		3		2			1	
			أفراد Population	أسر Households	أفراد Population	أسر Households	أفراد Population	أسر Households	أفراد Population	أسر Households	أفراد Population	أسر Households	أفراد Population	أسر Households	أفراد Population	أسر Households	أفراد Population	أسر Households	أفراد Population	أسر Households	أفراد Population	أسر Households		أفراد Population	أسر Households
Beit Sira	2010	321	494	40	190	19	162	18	264	33	245	35	198	33	190	38	80	20	90	30	84	42	13	13	بيت سيراً
Beit 'Ur at Tahta	3122	497	611	49	290	29	333	37	416	52	392	56	354	59	320	64	164	41	123	41	100	50	19	19	بيت عوز' التختا
Beit 'Ur al Fauqa	656	122	35	3	70	7	36	4	64	8	77	11	120	20	125	25	68	17	36	12	20	10	5	5	بيت عوز' الفوقا
Beit Liqya	5708	791	1851	146	660	66	747	83	576	72	532	76	438	73	350	70	244	61	156	52	124	62	30	30	بيت لقيا
Beit Nuba	207	25	120	9	20	2	18	2	16	2	7	1	6	1	5	1	-	-	3	1	12	6	-	-	بيت نوباً
Beitillu	2181	301	506	40	270	27	306	34	304	38	259	37	234	39	150	30	64	16	51	17	28	14	9	9	بيتللو
Beituniya	9366	1627	1408	107	740	74	792	88	1256	157	1078	154	1350	225	1105	221	708	177	495	165	350	175	84	84	بيتونيا
Beitin	2159	374	403	31	70	7	270	30	208	26	378	54	234	39	235	47	132	33	120	40	84	42	25	25	بيتين
Bir Zeit	4388	969	195	16	160	16	261	29	392	49	560	80	810	135	640	128	616	154	345	115	324	162	85	85	بير زيت
Turmus'ayya	3141	488	827	62	370	37	297	33	360	45	343	49	300	50	210	42	160	40	147	49	92	46	35	35	ثرمسعيّا
Jifna	957	204	61	5	30	3	45	5	64	8	119	17	162	27	215	43	132	33	54	18	60	30	15	15	جفنا
Jiljliya	723	134	161	12	50	5	27	3	64	8	84	12	108	18	65	13	64	16	45	15	46	23	9	9	جليليّا
Jammala	1028	142	340	27	140	14	54	6	96	12	175	25	78	13	60	12	32	8	27	9	20	10	6	6	جمّالا
Jibiya	113	19	23	2	10	1	9	1	-	-	28	4	18	3	15	3	4	1	-	-	4	2	2	2	جيبيا
Khirbet Abu Falah	2901	423	587	46	270	27	423	47	432	54	427	61	324	54	175	35	116	29	63	21	70	35	14	14	خربة أبو فالاح
Khirbet Kafir Sheiyan	25	4	-	-	-	-	9	1	-	-	7	1	6	1	-	-	-	-	3	1	-	-	-	-	خربة كفر شيان
Kharbatha al Misbah	3711	522	1091	87	400	40	396	44	440	55	413	59	354	59	245	49	200	50	84	28	74	37	14	14	خربة المصباح
Kharbatha Bani Harith	2055	303	383	32	300	30	315	35	240	30	217	31	270	45	130	26	88	22	51	17	52	26	9	9	خربة بني حارث
Dura al Qar'	1938	327	355	29	170	17	153	17	248	31	273	39	216	36	175	35	180	45	87	29	64	32	17	17	دورا القرع

جدول (22 تابع): الأسر الفلسطينية وأفرادها حسب التجمع السكاني وحجم الأسرة

Table (22 Cont.): Palestinian Households and Members by Locality and Household Size

Locality	المجموع Total		حجم الأسر وعدد الأفراد Household Size and Members																				التجمع السكاني		
	أفراد Population	أسر Households	+ 11		10		9		8		7		6		5		4		3		2			1	
			أفراد Population	أسر Households	أفراد Population	أسر Households	أفراد Population	أسر Households	أفراد Population	أسر Households	أفراد Population	أسر Households	أفراد Population	أسر Households	أفراد Population	أسر Households	أفراد Population	أسر Households	أفراد Population	أسر Households	أفراد Population	أسر Households		أفراد Population	أسر Households
Deir Ibzi'	1471	206	347	29	140	14	198	22	200	25	168	24	198	33	90	18	72	18	42	14	14	7	2	2	دير إيزيع
Deir Abu Mash'al	2432	430	175	14	190	19	297	33	320	40	329	47	402	67	320	64	168	42	123	41	90	45	18	18	دير أبو مشعل
Deir as Sudan	1541	225	203	17	160	16	288	32	264	33	182	26	174	29	140	28	56	14	48	16	24	12	2	2	دير السودان
Deir Jarir	3044	490	526	43	270	27	288	32	392	49	399	57	474	79	335	67	148	37	108	36	82	41	22	22	دير جرير
Deir Dibwan	4881	875	728	59	330	33	468	52	560	70	714	102	666	111	530	106	368	92	234	78	222	111	61	61	دير ديبوان
Deir 'Ammar	1708	238	474	38	160	16	234	26	288	36	161	23	138	23	95	19	72	18	48	16	30	15	8	8	دير عمّار
Deir Qaddis	1392	207	320	27	160	16	180	20	128	16	154	22	174	29	130	26	80	20	30	10	30	15	6	6	دير قديس
Deir Nidham	643	93	142	12	80	8	54	6	96	12	77	11	84	14	55	11	28	7	15	5	10	5	2	2	دير نظام
Ras Karkar	1343	199	286	24	120	12	225	25	152	19	161	23	180	30	70	14	76	19	39	13	28	14	6	6	رأس كركر
Ramallah	17027	3420	1413	112	700	70	1098	122	1480	185	2170	310	3018	503	2835	567	2056	514	1218	406	816	408	223	223	رام الله
Rammun	2259	346	434	32	150	15	297	33	280	35	364	52	294	49	175	35	128	32	72	24	52	26	13	13	رمون
Rantis	2047	298	479	37	180	18	297	33	320	40	196	28	222	37	125	25	128	32	57	19	28	14	15	15	رنتيس
Silwad	5128	961	436	36	290	29	612	68	640	80	805	115	750	125	580	116	404	101	321	107	212	106	78	78	سيلواد
Sinjil	3934	697	436	35	260	26	360	40	632	79	553	79	588	98	390	78	312	78	222	74	142	71	39	39	سنجل
Shabtin	618	79	227	17	90	9	54	6	64	8	56	8	60	10	25	5	12	3	15	5	14	7	1	1	شبتين
Shuqba	3067	436	921	74	440	44	306	34	296	37	294	42	240	40	220	44	176	44	108	36	50	25	16	16	شقيبّا
Surda	1006	193	114	9	70	7	90	10	72	9	168	24	150	25	110	22	88	22	84	28	46	23	14	14	سردّا
Saffa	2859	435	462	37	370	37	333	37	408	51	427	61	318	53	225	45	144	36	93	31	64	32	15	15	صفا
'Abud	1739	287	267	20	120	12	198	22	224	28	238	34	270	45	160	32	120	30	81	27	48	24	13	13	عابود

جدول (22 تابع): الأسر الفلسطينية وأفرادها حسب التجمع السكاني وحجم الأسرة

Table (22 Cont.): Palestinian Households and Members by Locality and Household Size

Locality	المجموع Total		حجم الأسر وعدد الأفراد Household Size and Members																				التجمع السكاني		
	أفراد Population	أسر Households	+ 11		10		9		8		7		6		5		4		3		2			1	
			أفراد Population	أسر Households	أفراد Population	أسر Households	أفراد Population	أسر Households	أفراد Population	أسر Households	أفراد Population	أسر Households	أفراد Population	أسر Households	أفراد Population	أسر Households	أفراد Population	أسر Households	أفراد Population	أسر Households	أفراد Population	أسر Households		أفراد Population	أسر Households
'Arura	2096	318	441	32	130	13	171	19	264	33	364	52	318	53	215	43	84	21	54	18	42	21	13	13	عارورة
'Abwein	2431	441	163	13	160	16	306	34	328	41	357	51	396	66	310	62	176	44	126	42	74	37	35	35	عينون
'Ajjul	1026	166	143	12	80	8	198	22	128	16	133	19	120	20	85	17	52	13	48	16	32	16	7	7	عجول
'Atara	1662	298	126	10	140	14	180	20	232	29	252	36	306	51	160	32	92	23	81	27	74	37	19	19	عطارة
'Ein Samiya	124	22	24	2	10	1	9	1	8	1	21	3	18	3	-	-	8	2	24	8	2	1	-	-	عين سامية
Ein Siniya	533	93	96	8	20	2	72	8	72	9	70	10	66	11	45	9	32	8	33	11	20	10	7	7	عين سينا
Ein 'Arik	1200	193	289	21	90	9	144	16	128	16	126	18	150	25	80	16	104	26	39	13	34	17	16	16	عين عريك
'Ein Qiniya	571	85	121	10	50	5	99	11	80	10	49	7	42	7	50	10	44	11	27	9	8	4	1	1	عين قينيا
'Ein Yabrud	2516	459	268	20	120	12	288	32	296	37	406	58	408	68	275	55	176	44	132	44	116	58	31	31	عين يبرود
Qibya	3484	513	842	68	410	41	432	48	472	59	280	40	372	62	315	63	144	36	120	40	82	41	15	15	قيية
Qarawat Bani Zeid	1958	305	406	32	200	20	225	25	288	36	189	27	210	35	200	40	80	20	90	30	60	30	10	10	قراوة بني زيد
Kafir 'Ein	1289	220	213	18	80	8	108	12	224	28	175	25	156	26	115	23	100	25	57	19	50	25	11	11	كفر عين
Kafir Malik	2126	379	228	19	160	16	171	19	336	42	399	57	264	44	180	36	188	47	102	34	66	33	32	32	كفر مالك
Kafir Ni'ma	2738	462	350	29	220	22	342	38	288	36	469	67	402	67	235	47	216	54	102	34	92	46	22	22	كفر نعمنة
Kobar	2597	414	495	40	230	23	243	27	280	35	371	53	336	56	265	53	196	49	117	39	50	25	14	14	كوبر
Al Am'ari Camp	4046	649	715	56	350	35	504	56	544	68	574	82	432	72	365	73	236	59	171	57	128	64	27	27	مخيم الأمعري
Al Jalazun Camp	6139	1005	1030	83	530	53	693	77	872	109	777	111	666	111	650	130	400	100	303	101	176	88	42	42	مخيم الجلازون
Deir 'Ammar Camp	1575	262	242	20	110	11	324	36	168	21	245	35	126	21	130	26	92	23	66	22	50	25	22	22	مخيم دير عمار
Silwad Camp	300	44	103	9	20	2	27	3	24	3	49	7	18	3	20	4	20	5	9	3	10	5	-	-	مخيم سلواد

جدول (22 تابع): الأسر الفلسطينية وأفرادها حسب التجمع السكاني وحجم الأسرة

Table (22 Cont.): Palestinian Households and Members by Locality and Household Size

Locality	المجموع Total		حجم الأسر وعدد الأفراد																				التجمع السكاني		
	Household Size and Members																								
			+ 11		10		9		8		7		6		5		4		3		2			1	
أفراد Population	أسر Households	أفراد Population	أسر Households	أفراد Population	أسر Households	أفراد Population	أسر Households	أفراد Population	أسر Households	أفراد Population	أسر Households	أفراد Population	أسر Households	أفراد Population	أسر Households	أفراد Population	أسر Households	أفراد Population	أسر Households	أفراد Population	أسر Households	أفراد Population	أسر Households		
Qaddura Camp	1102	192	206	16	70	7	81	9	104	13	154	22	150	25	155	31	92	23	30	10	48	24	12	12	مُحَيِّم قُدُورَة
Mazari' an Nubani	1776	294	224	18	170	17	279	31	224	28	287	41	222	37	150	30	56	14	78	26	68	34	18	18	مزارع النوباني
Ni'lin	3361	544	521	40	410	41	387	43	376	47	420	60	456	76	280	56	256	64	120	40	116	58	19	19	نعلين
Yabrud	487	85	58	5	60	6	72	8	48	6	56	8	66	11	40	8	28	7	45	15	6	3	8	8	يَبْرُود
Total	203753	34653	33049	2620	15760	1576	20907	2323	24480	3060	26852	3836	27120	4520	21960	4392	15152	3788	9687	3229	6954	3477	1832	1832	المجموع

جدول 23: النساء الفلسطينيات (12 سنة فأكثر) اللاتي سبق لهن الزواج حسب فئات العمر بالسنوات وعدد المواليد الذين سبق إنجابهم أحياء حسب الجنس ونوع التجمع
Table 23: Ever Married Palestinian Women (12 Years and Over) by Age in Years, Number of Children Ever Born Alive by Sex and Type of Locality (حضر, Urban)

العمر و جنس المولود	عدد النساء حسب عدد المواليد الذين سبق إنجابهم أحياء حسب الجنس																
	مجموع المواليد الذين سبق إنجابهم أحياء			مجموع النساء (12 سنة فأكثر) اللاتي سبق لهن الزواج	Ever Married Women with Indicated Number of Children Ever Born Alive by Sex												
	مجموع المواليد الذين سبق إنجابهم أحياء Total Number of Children Ever Born Alive	ذكور	إناث		غير مبين Not Stated	+10	9	8	7	6	5	4	3	2	1	0	
العمر و جنس المولود	كلا الجنسين Both Sexes	ذكور Male	إناث Female	مجموع النساء (12 سنة فأكثر) Total of Ever Married Women (12 Years and Over)	غير مبين Not Stated	+10	9	8	7	6	5	4	3	2	1	0	
Children Males																	
12 - 14	-	-	-	2	-	-	-	-	-	-	-	-	-	-	-	-	2
15 - 19	165	165	165	533	4	-	-	-	-	-	-	-	3	11	134	381	
20 - 24	1363	1363	1363	1689	11	-	-	-	1	-	-	7	66	260	610	734	
25 - 29	2793	2793	2793	2017	9	-	-	-	2	3	20	65	229	529	656	504	
30 - 34	4210	4210	4210	2109	7	-	-	1	4	20	71	178	422	616	489	301	
35 - 39	3973	3973	3973	1656	7	1	3	5	12	52	89	200	336	470	307	174	
40 - 44	3564	3564	3564	1278	3	4	4	11	26	62	97	180	284	304	176	127	
45 - 49	3118	3118	3118	1055	12	4	6	11	26	49	112	157	231	218	142	87	
50 - 54	3064	3064	3064	989	12	9	8	16	20	67	102	156	181	213	125	80	
55 - 59	2452	2452	2452	742	8	5	13	13	28	52	88	115	124	159	77	60	
60 - 64	2604	2604	2604	751	20	7	12	21	32	59	95	112	141	129	70	53	
65+	6135	6135	6135	1697	62	25	23	53	110	116	220	281	296	247	166	98	
Not stated	2	2	2	7	6	-	-	-	-	-	-	-	-	1	-	-	
Total	33443	33443	33443	14525	161	55	69	131	261	480	894	1451	2313	3157	2952	2601	
Children Females																	
12 - 14	-	-	-	2	-	-	-	-	-	-	-	-	-	-	-	2	
15 - 19	157	157	157	533	4	-	-	-	-	-	-	-	3	16	116	394	
20 - 24	1299	1299	1299	1689	11	-	-	-	1	1	12	62	244	559	798		
25 - 29	2564	2564	2564	2017	9	-	-	-	-	1	20	59	203	480	653	592	
30 - 34	3796	3796	3796	2109	7	1	-	2	6	24	73	157	332	511	573	423	
35 - 39	3851	3851	3851	1656	7	1	2	9	18	58	88	201	295	389	370	218	
40 - 44	3350	3350	3350	1278	3	1	5	12	21	51	104	164	255	286	232	144	
45 - 49	2934	2934	2934	1055	12	5	5	19	15	61	98	139	189	217	166	129	
50 - 54	2800	2800	2800	989	12	7	6	15	28	49	90	131	169	198	174	110	
55 - 59	2299	2299	2299	742	8	8	5	13	37	45	72	97	143	124	108	82	
60 - 64	2317	2317	2317	751	20	4	11	15	26	48	84	107	125	123	108	80	
65+	5542	5542	5542	1697	62	14	19	31	87	116	176	271	315	275	207	124	
Not stated	-	-	-	7	6	-	-	-	-	-	-	-	-	-	-	1	
Total	30909	30909	30909	14525	161	41	53	116	239	454	806	1338	2091	2863	3266	3097	
Children Both Sexes																	
12 - 14	-	-	-	2	-	-	-	-	-	-	-	-	-	-	-	2	
15 - 19	322	157	165	533	4	-	-	-	-	-	-	2	7	57	179	284	
20 - 24	2662	1299	1363	1689	11	-	-	1	1	4	21	84	272	475	416	404	
25 - 29	5357	2564	2793	2017	9	-	1	5	15	72	153	353	497	410	283	219	
30 - 34	8006	3796	4210	2109	7	8	18	54	105	205	374	390	424	267	122	135	
35 - 39	7824	3851	3973	1656	7	54	55	98	163	205	274	289	243	134	58	76	
40 - 44	6914	3350	3564	1278	3	105	66	100	144	169	199	189	127	67	47	62	
45 - 49	6052	2934	3118	1055	12	120	69	105	114	121	155	127	96	54	37	45	
50 - 54	5864	2800	3064	989	12	147	64	78	93	123	130	125	95	51	25	46	
55 - 59	4751	2299	2452	742	8	148	58	57	80	76	87	83	51	37	15	42	
60 - 64	4921	2317	2604	751	20	160	64	70	68	95	73	71	42	37	17	34	
65+	11677	5542	6135	1697	62	427	146	160	165	179	183	124	99	55	44	53	
Not stated	2	-	2	7	6	-	-	-	-	-	-	-	-	1	-	-	
Total	64352	30909	33443	14525	161	1169	541	728	948	1249	1649	1837	1953	1645	1243	1402	

جدول (23 تابع): النساء الفلسطينيات (12 سنة فأكثر) اللاتي سبق لهن الزواج حسب فئات العمر بالسنوات وعدد المواليد الذين سبق إجابهم أحياء حسب الجنس ونوع التجمع

Table (23 Cont.): Ever Married Palestinian Women (12 Years and Over) by Age in Years, Number of Children Ever Born Alive by Sex and Type of Locality (Rural, ريف)

Age & Sex of Children	مجموع المواليد الذين سبق إجابهم أحياء			مجموع النساء (12 سنة فأكثر) اللاتي سبق لهن الزواج	عدد النساء حسب عدد المواليد الذين سبق إجابهم أحياء حسب الجنس												العمر وجنس المولود
	Total Number of Children Ever Born Alive				Ever Married Women with Indicated Number of Children Ever Born Alive by Sex												
	كلا الجنسين Both Sexes	إناث Female	ذكور Male		Total of Ever Married Women (12 Years and Over)	غير مبين Not Stated	+10	9	8	7	6	5	4	3	2	1	
Children Males																	مواليد ذكور
12 - 14	-	-	-	5	-	-	-	-	-	-	-	-	-	-	-	-	14 - 12
15 - 19	394	394	394	1260	11	-	-	-	-	-	-	-	1	50	291	907	19 - 15
20 - 24	3090	3090	3090	3224	13	-	-	-	-	-	1	27	182	654	1123	1224	24 - 20
25 - 29	5883	5883	5883	3398	10	-	1	-	-	12	50	229	601	955	923	617	29 - 25
30 - 34	7875	7875	7875	3136	11	1	-	5	16	74	220	445	744	812	533	275	34 - 30
35 - 39	8800	8800	8800	2737	11	5	9	45	68	152	335	522	624	511	263	192	39 - 35
40 - 44	7700	7700	7700	2058	9	10	18	48	117	183	330	396	407	267	141	132	44 - 40
45 - 49	5226	5226	5226	1397	8	8	17	33	87	140	205	252	253	194	98	102	49 - 45
50 - 54	5034	5034	5034	1335	8	13	19	45	91	117	177	240	235	177	117	96	54 - 50
55 - 59	4754	4754	4754	1200	11	11	17	52	86	125	187	198	206	145	87	75	59 - 55
60 - 64	4905	4905	4905	1260	29	14	27	42	82	141	179	206	201	164	107	68	64 - 60
65+	12582	12582	12582	3242	91	55	49	111	191	331	471	582	509	415	273	164	+65
Not stated	34	34	34	11	-	-	-	-	-	1	2	1	3	1	3	-	غير مبين
Total	66277	66277	66277	24263	212	117	157	381	738	1276	2157	3098	3966	4345	3959	3857	المجموع
Children Females																	مواليد إناث
12 - 14	-	-	-	5	-	-	-	-	-	-	-	-	-	-	-	-	14 - 12
15 - 19	332	332	332	1260	11	-	-	-	-	-	-	-	-	47	238	964	19 - 15
20 - 24	2915	2915	2915	3224	13	-	-	-	-	1	6	41	174	571	1051	1367	24 - 20
25 - 29	5621	5621	5621	3398	10	-	-	-	5	22	64	215	503	895	975	709	29 - 25
30 - 34	7576	7576	7576	3136	11	-	-	17	25	103	209	394	654	725	614	384	34 - 30
35 - 39	8372	8372	8372	2737	11	5	12	52	81	183	302	386	525	561	379	240	39 - 35
40 - 44	7071	7071	7071	2058	9	15	26	49	99	178	241	336	354	341	235	175	44 - 40
45 - 49	4841	4841	4841	1397	8	16	14	33	73	111	164	243	241	218	156	120	49 - 45
50 - 54	4681	4681	4681	1335	8	17	20	42	68	114	149	198	224	234	145	116	54 - 50
55 - 59	4517	4517	4517	1200	11	22	23	45	62	113	163	188	198	160	123	92	59 - 55
60 - 64	4560	4560	4560	1260	29	15	23	39	82	107	150	197	214	178	126	100	64 - 60
65+	11372	11372	11372	3242	91	23	43	102	144	290	405	539	554	494	346	211	+65
Not stated	23	23	23	11	-	-	-	-	-	-	-	2	2	4	1	2	غير مبين
Total	61881	61881	61881	24263	212	113	161	379	639	1222	1853	2739	3643	4428	4389	4485	المجموع
Children Both Sexes																	مواليد من كلا الجنسين
12 - 14	-	-	-	5	-	-	-	-	-	-	-	-	-	-	-	-	14 - 12
15 - 19	726	332	394	1260	11	-	-	-	-	-	-	2	18	142	380	707	19 - 15
20 - 24	6005	2915	3090	3224	13	-	-	1	3	17	80	290	660	820	694	646	24 - 20
25 - 29	11504	5621	5883	3398	10	4	9	26	79	232	517	837	684	481	281	238	29 - 25
30 - 34	15451	7576	7875	3136	11	52	91	209	381	544	600	527	325	150	101	145	34 - 30
35 - 39	17172	8372	8800	2737	11	345	251	324	404	349	376	264	151	89	57	116	39 - 35
40 - 44	14771	7071	7700	2058	9	517	213	241	248	241	183	148	76	51	40	91	44 - 40
45 - 49	10067	4841	5226	1397	8	359	143	160	162	169	110	96	51	43	32	64	49 - 45
50 - 54	9715	4681	5034	1335	8	396	112	128	155	132	99	100	54	47	42	62	54 - 50
55 - 59	9271	4517	4754	1200	11	404	128	129	129	102	70	65	48	44	22	48	59 - 55
60 - 64	9465	4560	4905	1260	29	412	121	131	115	103	96	76	63	40	33	41	64 - 60
65+	23954	11372	12582	3242	91	966	334	357	312	297	266	197	164	90	79	89	+65
Not stated	57	23	34	11	-	-	-	2	2	1	3	1	-	-	2	-	غير مبين
Total	128158	61881	66277	24263	212	3455	1402	1708	1990	2187	2400	2603	2294	1997	1763	2252	المجموع

جدول (23 تابع): النساء الفلسطينيات (12 سنة فأكثر) اللاتي سبق لهن الزواج حسب فئات العمر بالسنوات وعدد المواليد الذين سبق إنجابهم أحياء حسب الجنس ونوع التجمع

Table (23 Cont.): Ever Married Palestinian Women (12 Years and Over) by Age in Years, Number of Children Ever Born Alive by Sex and Type of Locality (Camps, مخيمات)

Age & Sex of Children	مجموع المواليد الذين سبق إنجابهم أحياء			مجموع النساء (12 سنة فأكثر) اللاتي سبق لهن الزواج	عدد النساء حسب عدد المواليد الذين سبق إنجابهم أحياء حسب الجنس												العمر وجنس المولود	
	Total Number of Children Ever Born Alive				Ever Married Women with Indicated Number of Children Ever Born Alive by Sex													
	كلا الجنسين Both Sexes	إناث Female	ذكور Male		Total of Ever Married Women (12 Years and Over)	غير مبين Not Stated	+10	9	8	7	6	5	4	3	2	1		0
Children Males																	مواليد ذكور	
12 - 14	-	-	-	2	-	-	-	-	-	-	-	-	-	-	-	-	14 - 12	
15 - 19	46	46	46	153	7	-	-	-	-	-	-	-	1	5	33	107	19 - 15	
20 - 24	395	395	395	402	1	-	-	-	-	-	-	3	27	91	120	160	24 - 20	
25 - 29	702	702	702	397	2	-	-	-	2	4	5	30	65	112	100	77	29 - 25	
30 - 34	862	862	862	345	1	-	-	1	-	9	25	50	80	91	53	35	34 - 30	
35 - 39	945	945	945	283	1	1	1	3	11	18	32	66	55	51	26	18	39 - 35	
40 - 44	630	630	630	175	1	1	1	5	6	18	33	26	29	27	11	17	44 - 40	
45 - 49	502	502	502	129	1	2	-	6	8	10	19	25	27	15	9	7	49 - 45	
50 - 54	602	602	602	143	1	-	5	6	11	17	27	27	14	18	9	8	54 - 50	
55 - 59	631	631	631	138	3	3	8	11	8	19	22	21	13	13	9	8	59 - 55	
60 - 64	520	520	520	119	-	3	1	3	12	15	25	18	19	11	5	7	64 - 60	
65+	1029	1029	1029	230	5	3	5	15	22	35	35	33	32	29	9	7	+65	
Not stated	-	-	-	-	-	-	-	-	-	-	-	-	-	-	-	-	غير مبين	
Total	6864	6864	6864	2516	23	13	21	50	80	145	223	299	362	463	384	453	المجموع	
Children Females																	مواليد إناث	
12 - 14	-	-	-	2	-	-	-	-	-	-	-	-	-	-	-	-	14 - 12	
15 - 19	43	43	43	153	7	-	-	-	-	-	-	-	1	5	30	110	19 - 15	
20 - 24	387	387	387	402	1	-	-	-	-	1	2	4	23	75	136	160	24 - 20	
25 - 29	636	636	636	397	2	-	-	-	-	3	8	28	55	84	133	84	29 - 25	
30 - 34	794	794	794	345	1	-	-	3	6	4	19	44	61	86	78	43	34 - 30	
35 - 39	884	884	884	283	1	2	2	2	5	20	31	43	71	46	43	17	39 - 35	
40 - 44	636	636	636	175	1	-	7	8	10	14	25	20	28	24	18	20	44 - 40	
45 - 49	486	486	486	129	1	2	2	3	11	15	12	17	30	10	16	10	49 - 45	
50 - 54	552	552	552	143	1	2	4	5	8	13	20	28	20	17	11	14	54 - 50	
55 - 59	574	574	574	138	3	3	4	5	10	21	21	21	14	13	14	9	59 - 55	
60 - 64	460	460	460	119	-	-	3	5	3	15	21	16	24	17	7	8	64 - 60	
65+	912	912	912	230	5	2	5	7	15	27	32	43	38	24	20	12	+65	
Not stated	-	-	-	-	-	-	-	-	-	-	-	-	-	-	-	-	غير مبين	
Total	6364	6364	6364	2516	23	11	27	38	68	133	191	264	365	401	506	489	المجموع	
Children Both Sexes																	مواليد من كلا الجنسين	
12 - 14	-	-	-	2	-	-	-	-	-	-	-	-	-	-	-	-	14 - 12	
15 - 19	89	43	46	153	7	-	-	-	-	-	-	-	3	19	42	82	19 - 15	
20 - 24	782	387	395	402	1	-	-	-	1	3	14	37	76	107	97	66	24 - 20	
25 - 29	1338	636	702	397	2	1	-	1	17	29	63	85	78	52	34	35	29 - 25	
30 - 34	1656	794	862	345	1	6	7	19	43	56	75	55	34	13	20	16	34 - 30	
35 - 39	1829	884	945	283	1	36	31	36	45	35	40	19	12	13	7	8	39 - 35	
40 - 44	1266	636	630	175	1	45	26	27	24	7	10	6	5	6	7	11	44 - 40	
45 - 49	988	486	502	129	1	38	15	18	14	12	4	7	7	6	2	5	49 - 45	
50 - 54	1154	552	602	143	1	51	20	16	11	10	9	3	5	7	4	6	54 - 50	
55 - 59	1205	574	631	138	3	68	12	8	11	9	4	5	6	4	3	5	59 - 55	
60 - 64	980	460	520	119	-	43	16	19	9	8	8	4	3	3	2	4	64 - 60	
65+	1941	912	1029	230	5	99	24	20	23	19	14	7	5	8	2	4	+65	
Not stated	-	-	-	-	-	-	-	-	-	-	-	-	-	-	-	-	غير مبين	
Total	13228	6364	6864	2516	23	157	387	151	164	198	188	241	228	234	238	220	244	المجموع

جدول (23 تابع): النساء الفلسطينيات (12 سنة فأكثر) اللاتي سبق لهن الزواج حسب فئات العمر بالسنوات وعدد المواليد الذين سبق إجابهم أحياء حسب الجنس ونوع التجمع

Table (23 Cont.): Ever Married Palestinian Women (12 Years and Over) by Age in Years, Number of Children Ever Born Alive by Sex and Type of Locality (المجموع، Total)

Age & Sex of Children	مجموع المواليد الذين سبق إجابهم أحياء			مجموع النساء (12 سنة فأكثر) اللاتي سبق لهن الزواج	عدد النساء حسب عدد المواليد الذين سبق إجابهم أحياء حسب الجنس													العمر وجنس المولود
	Total Number of Children Ever Born Alive				Ever Married Women with Indicated Number of Children Ever Born Alive by Sex													
	كلا الجنسين Both Sexes	إناث Female	ذكور Male		Total of Ever Married Women (12 Years and Over)	غير مبين Not Stated	+10	9	8	7	6	5	4	3	2	1	0	
Children Males																		مواليد ذكور
12 - 14	-	-	-	9	-	-	-	-	-	-	-	-	-	-	-	-	-	14 - 12
15 - 19	605	605	605	1946	22	-	-	-	-	-	-	-	5	66	458	1395	19 - 15	
20 - 24	4848	4848	4848	5315	25	-	-	-	1	-	1	37	275	1005	1853	2118	24 - 20	
25 - 29	9378	9378	9378	5812	21	-	1	-	4	19	75	324	895	1596	1679	1198	29 - 25	
30 - 34	12947	12947	12947	5590	19	1	-	7	20	103	316	673	1246	1519	1075	611	34 - 30	
35 - 39	13718	13718	13718	4676	19	7	13	53	91	222	456	788	1015	1032	596	384	39 - 35	
40 - 44	11894	11894	11894	3511	13	15	23	64	149	263	460	602	720	598	328	276	44 - 40	
45 - 49	8846	8846	8846	2581	21	14	23	50	121	199	336	434	511	427	249	196	49 - 45	
50 - 54	8700	8700	8700	2467	21	22	32	67	122	201	306	423	430	408	251	184	54 - 50	
55 - 59	7837	7837	7837	2080	22	19	38	76	122	196	297	334	343	317	173	143	59 - 55	
60 - 64	8029	8029	8029	2130	49	24	40	66	126	215	299	336	361	304	182	128	64 - 60	
65+	19746	19746	19746	5169	158	83	77	179	323	482	726	896	837	691	448	269	+65	
Not stated	36	36	36	18	6	-	-	-	-	1	2	1	3	2	3	-	غير مبين	
Total	106584	106584	106584	41304	396	185	247	562	1079	1901	3274	4848	6641	7965	7295	6911	المجموع	
Children Females																		مواليد إناث
12 - 14	-	-	-	9	-	-	-	-	-	-	-	-	-	-	-	-	-	14 - 12
15 - 19	532	532	532	1946	22	-	-	-	-	-	-	-	4	68	384	1468	19 - 15	
20 - 24	4601	4601	4601	5315	25	-	-	-	1	3	9	57	259	890	1746	2325	24 - 20	
25 - 29	8821	8821	8821	5812	21	-	-	-	5	26	92	302	761	1459	1761	1385	29 - 25	
30 - 34	12166	12166	12166	5590	19	1	-	22	37	131	301	595	1047	1322	1265	850	34 - 30	
35 - 39	13107	13107	13107	4676	19	8	16	63	104	261	421	630	891	996	792	475	39 - 35	
40 - 44	11057	11057	11057	3511	13	16	38	69	130	243	370	520	637	651	485	339	44 - 40	
45 - 49	8261	8261	8261	2581	21	23	21	55	99	187	274	399	460	445	338	259	49 - 45	
50 - 54	8033	8033	8033	2467	21	26	30	62	104	176	259	357	413	449	330	240	54 - 50	
55 - 59	7390	7390	7390	2080	22	33	32	63	109	179	256	306	355	297	245	183	59 - 55	
60 - 64	7337	7337	7337	2130	49	19	37	59	111	170	255	320	363	318	241	188	64 - 60	
65+	17826	17826	17826	5169	158	39	67	140	246	433	613	853	907	793	573	347	+65	
Not stated	23	23	23	18	6	-	-	-	-	-	-	2	2	4	1	3	غير مبين	
Total	99154	99154	99154	41304	396	165	241	533	946	1809	2850	4341	6099	7692	8161	8071	المجموع	
Children Both Sexes																		مواليد من كلا الجنسين
12 - 14	-	-	-	9	-	-	-	-	-	-	-	-	-	-	-	-	-	14 - 12
15 - 19	1137	532	605	1946	22	-	-	-	-	-	-	4	28	218	601	1073	19 - 15	
20 - 24	9449	4601	4848	5315	25	-	-	2	5	24	115	411	1008	1402	1207	1116	24 - 20	
25 - 29	18199	8821	9378	5812	21	5	10	32	111	333	733	1275	1259	943	598	492	29 - 25	
30 - 34	25113	12166	12947	5590	19	66	116	282	529	805	1049	972	783	430	243	296	34 - 30	
35 - 39	26825	13107	13718	4676	19	435	337	458	612	589	690	572	406	236	122	200	39 - 35	
40 - 44	22951	11057	11894	3511	13	667	305	368	416	417	392	343	208	124	94	164	44 - 40	
45 - 49	17107	8261	8846	2581	21	517	227	283	290	302	269	230	154	103	71	114	49 - 45	
50 - 54	16733	8033	8700	2467	21	594	196	222	259	265	238	228	154	105	71	114	54 - 50	
55 - 59	15227	7390	7837	2080	22	620	198	194	220	187	161	153	105	85	40	95	59 - 55	
60 - 64	15366	7337	8029	2130	49	615	201	220	192	206	177	151	108	80	52	79	64 - 60	
65+	37572	17826	19746	5169	158	1492	504	537	500	495	463	328	268	153	125	146	+65	
Not stated	59	23	36	18	6	-	-	2	2	1	3	1	-	1	2	-	غير مبين	
Total	205738	99154	106584	41304	396	1501	2094	2600	3136	3624	4290	4668	4481	3880	3226	3898	المجموع	

جدول 24: النساء الفلسطينيات (12 سنة فأكثر) اللاتي سبق لهن الزواج حسب فئات العمر بالسنوات وعدد المواليد الباقين على قيد الحياة حسب الجنس ونوع التجمع

Table 24: Ever Married Palestinian Women (12 Years and Over) by Age in Years, Number of Children Still Alive by Sex and Type of Locality

(حضر، Urban)

Age & Sex of Children	مجموع المواليد الباقين على قيد الحياة Total Number of Children Still Alive			مجموع النساء (12 سنة فأكثر) اللاتي سبق لهن الزواج Total of Ever Married Women (12 Years and Over)	عدد النساء حسب عدد المواليد الباقين على قيد الحياة حسب الجنس Ever Married Women with Indicated Number of Children Still Alive by Sex													العمر وجنس المولود
	كلا الجنسين Both Sexes	إناث Female	ذكور Male		غير مبين Not Stated	+10	9	8	7	6	5	4	3	2	1	0		
Children Males																		
12 - 14	-	-	-	2	-	-	-	-	-	-	-	-	-	-	-	-	-	2
15 - 19	157	157	157	533	4	-	-	-	-	-	-	-	2	9	133	385		14 - 12
20 - 24	1324	1324	1324	1689	11	-	-	-	-	-	-	6	55	264	607	746		19 - 15
25 - 29	2717	2717	2717	2017	9	-	-	-	1	2	12	62	228	521	664	518		24 - 20
30 - 34	4074	4074	4074	2109	7	-	-	-	3	19	58	150	428	634	497	313		29 - 25
35 - 39	3812	3812	3812	1656	7	1	2	4	8	36	80	193	338	487	320	180		34 - 30
40 - 44	3368	3368	3368	1278	3	2	2	3	17	51	88	186	289	322	183	132		39 - 35
45 - 49	2929	2929	2929	1055	12	2	2	5	22	40	98	154	244	235	149	92		44 - 40
50 - 54	2797	2797	2797	989	12	1	7	10	19	50	84	149	195	235	140	87		49 - 45
55 - 59	2164	2164	2164	742	8	1	3	6	17	36	86	116	139	169	95	66		54 - 50
60 - 64	2239	2239	2239	751	20	1	3	7	22	45	81	119	150	154	83	66		59 - 55
65+	4816	4816	4816	1697	62	4	7	16	45	86	163	266	311	336	267	134		64 - 60
Not stated	2	2	2	7	6	-	-	-	-	-	-	-	-	1	-	-		+65
Total	30399	30399	30399	14525	161	12	26	51	154	365	750	1401	2379	3367	3138	2721		غير مبين
Children Females																		المجموع
12 - 14	-	-	-	2	-	-	-	-	-	-	-	-	-	-	-	-	-	2
15 - 19	152	152	152	533	4	-	-	-	-	-	-	-	2	16	114	397		مواليد إناث
20 - 24	1268	1268	1268	1689	11	-	-	-	-	1	1	9	61	239	560	807		14 - 12
25 - 29	2513	2513	2513	2017	9	-	-	-	-	1	17	54	193	483	661	599		19 - 15
30 - 34	3712	3712	3712	2109	7	-	-	2	5	21	70	152	325	510	582	435		24 - 20
35 - 39	3732	3732	3732	1656	7	-	2	8	15	53	81	189	297	397	381	226		29 - 25
40 - 44	3213	3213	3213	1278	3	-	5	6	17	47	94	160	254	303	241	148		34 - 30
45 - 49	2772	2772	2772	1055	12	1	2	15	13	54	95	136	183	234	172	138		39 - 35
50 - 54	2557	2557	2557	989	12	1	3	10	27	32	82	130	171	211	188	122		44 - 40
55 - 59	2078	2078	2078	742	8	3	2	7	26	38	68	101	137	144	120	88		49 - 45
60 - 64	1986	1986	1986	751	20	-	1	13	14	34	72	98	139	139	124	97		54 - 50
65+	4380	4380	4380	1697	62	2	2	11	29	68	143	233	344	337	290	176		59 - 55
Not stated	-	-	-	7	6	-	-	-	-	-	-	-	-	-	-	-	1	64 - 60
Total	28363	28363	28363	14525	161	7	17	72	146	349	723	1262	2106	3013	3433	3236		+65
Children Both Sexes																		غير مبين
12 - 14	-	-	-	2	-	-	-	-	-	-	-	-	-	-	-	-	-	2
15 - 19	309	152	157	533	4	-	-	-	-	-	-	-	7	52	184	286		المجموع
20 - 24	2592	1268	1324	1689	11	-	-	-	-	2	16	78	265	485	423	409		مواليد من كلا الجنسين
25 - 29	5230	2513	2717	2017	9	-	-	4	8	61	137	364	504	414	295	221		14 - 12
30 - 34	7786	3712	4074	2109	7	6	10	46	87	199	359	426	427	279	124	139		19 - 15
35 - 39	7544	3732	3812	1656	7	32	45	89	158	214	271	309	254	135	63	79		24 - 20
40 - 44	6581	3213	3368	1278	3	70	61	94	138	183	211	196	140	73	46	63		29 - 25
45 - 49	5701	2772	2929	1055	12	79	69	105	103	148	150	138	106	58	40	47		34 - 30
50 - 54	5354	2557	2797	989	12	98	56	74	104	120	147	123	119	57	29	50		39 - 35
55 - 59	4242	2078	2164	742	8	87	65	56	76	89	106	95	60	38	17	45		44 - 40
60 - 64	4225	1986	2239	751	20	78	57	71	80	109	90	94	54	35	23	40		49 - 45
65+	9196	4380	4816	1697	62	151	112	166	199	213	199	202	153	109	67	64		54 - 50
Not stated	2	-	2	7	6	-	-	-	-	-	-	-	-	1	-	-		59 - 55
Total	58762	28363	30399	14525	161	601	475	705	953	1338	1686	2025	2089	1736	1311	1445		+65

جدول (24 تابع): النساء الفلسطينيات (12 سنة فأكثر) اللاتي سبق لهن الزواج حسب فئات العمر بالسنوات وعدد المواليد الباقيين على قيد الحياة حسب الجنس ونوع التجمع

Table (24 Cont.): Ever Married Palestinian Women (12 Years and Over) by Age in Years, Number of Children Still Alive by Sex and Type of Locality

(ريف, Rural)

Age & Sex of Children	مجموع المواليد الباقيين على قيد الحياة			مجموع النساء (12 سنة فأكثر) اللاتي سبق لهن الزواج	عدد النساء حسب عدد المواليد الباقيين على قيد الحياة حسب الجنس													العمر و جنس المولود	
	Total Number of Children Still Alive				Ever Married Women with Indicated Number of Children Still Alive by Sex														
	كلا الجنسين Both Sexes	إناث Female	ذكور Male		Total of Ever Married Women (12 Years and Over)	غير مبين Not Stated	+10	9	8	7	6	5	4	3	2	1	0		
Children Males																			
12 - 14	-	-	-	5	-	-	-	-	-	-	-	-	-	-	-	-	-	5	مواليد ذكور 14 - 12
15 - 19	382	382	382	1260	11	-	-	-	-	-	-	-	1	47	285	916	1915	19 - 15	
20 - 24	2966	2966	2966	3224	13	-	-	-	-	-	-	22	158	644	1116	1271	1271	24 - 20	
25 - 29	5680	5680	5680	3398	10	-	-	1	-	6	41	202	570	981	951	636	636	29 - 25	
30 - 34	7567	7567	7567	3136	11	-	-	5	10	55	178	434	762	826	563	292	292	34 - 30	
35 - 39	8277	8277	8277	2737	11	1	6	29	55	116	296	506	665	549	303	200	200	39 - 35	
40 - 44	7136	7136	7136	2058	9	4	10	23	70	179	312	387	458	307	160	139	139	44 - 40	
45 - 49	4741	4741	4741	1397	8	3	7	22	51	101	210	267	275	222	122	109	109	49 - 45	
50 - 54	4440	4440	4440	1335	8	4	11	21	56	92	179	223	286	205	133	117	117	54 - 50	
55 - 59	4019	4019	4019	1200	11	2	4	18	52	85	182	191	248	207	112	88	88	59 - 55	
60 - 64	4040	4040	4040	1260	29	1	4	14	45	104	152	221	240	216	147	87	87	64 - 60	
65+	9085	9085	9085	3242	91	3	6	25	68	162	309	530	637	629	518	264	264	+65	
Not stated	31	31	31	11	-	-	-	-	-	-	3	1	2	2	2	1	1	غير مبين	
Total	58364	58364	58364	24263	212	18	48	158	407	900	1862	2984	4302	4835	4412	4125	4125	المجموع	
Children Females																			مواليد إناث
12 - 14	-	-	-	5	-	-	-	-	-	-	-	-	-	-	-	-	-	5	14 - 12
15 - 19	328	328	328	1260	11	-	-	-	-	-	-	-	-	46	236	967	967	19 - 15	
20 - 24	2854	2854	2854	3224	13	-	-	-	-	-	-	-	-	175	1045	1391	1391	24 - 20	
25 - 29	5405	5405	5405	3398	10	-	-	-	4	17	51	194	479	904	999	740	740	29 - 25	
30 - 34	7247	7247	7247	3136	11	-	-	11	18	86	190	377	638	750	645	410	410	34 - 30	
35 - 39	7857	7857	7857	2737	11	2	6	27	78	135	285	385	555	584	412	257	257	39 - 35	
40 - 44	6487	6487	6487	2058	9	5	11	29	71	158	241	333	374	360	280	187	187	44 - 40	
45 - 49	4374	4374	4374	1397	8	5	9	20	51	88	160	236	261	241	187	131	131	49 - 45	
50 - 54	4082	4082	4082	1335	8	4	10	18	48	88	141	191	260	256	183	128	128	54 - 50	
55 - 59	3791	3791	3791	1200	11	4	7	23	46	73	160	175	219	211	163	108	108	59 - 55	
60 - 64	3580	3580	3580	1260	29	-	3	11	35	67	144	187	225	255	165	139	139	64 - 60	
65+	8142	8142	8142	3242	91	1	6	14	42	124	261	437	631	696	589	350	350	+65	
Not stated	19	19	19	11	-	-	-	-	-	-	-	-	2	6	1	2	2	غير مبين	
Total	54166	54166	54166	24263	212	21	52	153	393	837	1639	2546	3819	4871	4905	4815	4815	المجموع	
Children Both Sexes																			مواليد من كلا الجنسين
12 - 14	-	-	-	5	-	-	-	-	-	-	-	-	-	-	-	-	-	5	14 - 12
15 - 19	710	328	382	1260	11	-	-	-	-	-	-	-	1	16	141	376	715	715	19 - 15
20 - 24	5820	2854	2966	3224	13	-	-	-	3	13	57	274	651	840	707	666	666	24 - 20	
25 - 29	11085	5405	5680	3398	10	2	4	17	57	196	486	848	725	512	296	245	245	29 - 25	
30 - 34	14814	7247	7567	3136	11	32	53	172	341	537	657	559	357	159	109	149	149	34 - 30	
35 - 39	16134	7857	8277	2737	11	198	230	335	405	403	413	302	157	96	69	118	118	39 - 35	
40 - 44	13623	6487	7136	2058	9	348	215	269	283	261	213	170	97	54	45	94	94	44 - 40	
45 - 49	9115	4374	4741	1397	8	245	129	157	194	194	141	109	67	46	41	66	66	49 - 45	
50 - 54	8522	4082	4440	1335	8	229	125	152	169	173	107	128	77	51	48	68	68	54 - 50	
55 - 59	7810	3791	4019	1200	11	205	130	146	162	140	113	85	67	58	27	56	56	59 - 55	
60 - 64	7620	3580	4040	1260	29	162	126	168	147	146	126	103	92	64	51	46	46	64 - 60	
65+	17227	8142	9085	3242	91	219	232	286	389	442	428	386	300	197	160	112	112	+65	
Not stated	50	19	31	11	-	-	-	1	2	1	2	2	1	-	1	1	1	غير مبين	
Total	112530	54166	58364	24263	212	1640	1244	1703	2152	2506	2743	2967	2607	2218	1930	2341	2341	المجموع	

جدول (24 تابع): النساء الفلسطينيات (12 سنة فأكثر) اللاتي سبق لهن الزواج حسب فئات العمر بالسنوات وعدد المواليد الباقين على قيد الحياة حسب الجنس ونوع التجمع

Table (24 Cont.): Ever Married Palestinian Women (12 Years and Over) by Age in Years, Number of Children Still Alive by Sex and Type of Locality

(مخيمات، مخيمات)

Age & Sex of Children	مجموع المواليد الباقين على قيد الحياة			مجموع النساء (12 سنة فأكثر) اللاتي سبق لهن الزواج	عدد النساء حسب عدد المواليد الباقين على قيد الحياة حسب الجنس														العمر و جنس المولود	
	Total Number of Children Still Alive				Total of Ever Married Women (12 Years and Over)	Ever Married Women with Indicated Number of Children Still Alive by Sex														
	كلا الجنسين Both Sexes	إناث Female	ذكور Male			غير مبين Not Stated	+10	9	8	7	6	5	4	3	2	1	0			
Children Males																			مواليد ذكور	
12 - 14	-	-	-	2	-	-	-	-	-	-	-	-	-	-	-	-	-	-	2	
15 - 19	46	46	46	153	7	-	-	-	-	-	-	-	-	1	5	33	107	14 - 12		
20 - 24	392	392	392	402	1	-	-	-	-	-	-	-	2	27	91	121	160	19 - 15		
25 - 29	675	675	675	397	2	-	-	-	2	3	5	23	65	111	109	77	77	24 - 20		
30 - 34	826	826	826	345	1	-	-	-	-	3	27	49	77	94	58	36	36	29 - 25		
35 - 39	888	888	888	283	1	-	-	1	8	15	31	64	64	51	29	19	19	34 - 30		
40 - 44	601	601	601	175	1	1	1	3	6	11	35	28	30	31	11	17	17	39 - 35		
45 - 49	449	449	449	129	1	1	-	3	4	9	17	29	27	19	12	7	7	44 - 40		
50 - 54	526	526	526	143	1	-	1	3	8	13	25	31	19	19	15	8	8	49 - 45		
55 - 59	534	534	534	138	3	2	4	5	6	14	19	25	23	18	11	8	8	54 - 50		
60 - 64	438	438	438	119	-	1	1	1	8	8	22	23	20	18	9	8	8	59 - 55		
65+	777	777	777	230	5	-	1	2	7	19	43	34	47	41	15	16	16	64 - 60		
Not stated	-	-	-	-	-	-	-	-	-	-	-	-	-	-	-	-	-	+65		
Total	6152	6152	6152	2516	23	5	8	18	49	95	224	308	400	498	423	465	465	غير مبين		
Children Females																		المجموع		
12 - 14	-	-	-	2	-	-	-	-	-	-	-	-	-	-	-	-	-	-	مواليد إناث	
15 - 19	43	43	43	153	7	-	-	-	-	-	-	-	-	1	5	30	110	14 - 12		
20 - 24	371	371	371	402	1	-	-	-	-	-	-	-	-	18	75	135	166	19 - 15		
25 - 29	614	614	614	397	2	-	-	-	-	1	8	27	54	81	136	88	88	24 - 20		
30 - 34	760	760	760	345	1	-	-	1	5	3	16	43	60	94	79	43	43	29 - 25		
35 - 39	854	854	854	283	1	2	2	2	4	17	28	44	70	48	48	17	17	34 - 30		
40 - 44	591	591	591	175	1	-	3	5	8	18	23	23	27	27	18	22	22	39 - 35		
45 - 49	439	439	439	129	1	-	3	2	6	12	16	17	27	18	17	10	10	44 - 40		
50 - 54	511	511	511	143	1	1	2	5	5	12	22	29	22	13	17	14	14	49 - 45		
55 - 59	492	492	492	138	3	-	1	3	6	16	29	20	19	9	21	11	11	54 - 50		
60 - 64	383	383	383	119	-	-	-	-	4	11	17	20	23	20	15	9	9	59 - 55		
65+	691	691	691	230	5	-	-	3	8	16	19	38	53	38	33	17	17	64 - 60		
Not stated	-	-	-	-	-	-	-	-	-	-	-	-	-	-	-	-	-	+65		
Total	5749	5749	5749	2516	23	3	11	21	46	107	180	265	374	428	549	509	509	غير مبين		
Children Both Sexes																		المجموع		
12 - 14	-	-	-	2	-	-	-	-	-	-	-	-	-	-	-	-	-	-	مواليد من كلا الجنسين	
15 - 19	89	43	46	153	7	-	-	-	-	-	-	-	-	3	19	42	82	14 - 12		
20 - 24	763	371	392	402	1	-	-	-	1	3	12	31	80	109	96	69	69	19 - 15		
25 - 29	1289	614	675	397	2	-	-	-	-	12	27	60	85	87	54	36	36	24 - 20		
30 - 34	1586	760	826	345	1	1	5	12	41	63	73	60	39	14	20	16	16	29 - 25		
35 - 39	1742	854	888	283	1	21	33	35	51	34	45	21	12	15	7	8	8	34 - 30		
40 - 44	1192	591	601	175	1	35	21	27	34	10	8	9	4	8	7	11	11	39 - 35		
45 - 49	888	439	449	129	1	32	9	13	18	20	6	9	8	6	2	5	5	44 - 40		
50 - 54	1037	511	526	143	1	36	21	23	12	8	13	6	4	8	5	6	6	49 - 45		
55 - 59	1026	492	534	138	3	44	15	13	17	9	9	6	8	6	3	5	5	54 - 50		
60 - 64	821	383	438	119	-	20	15	22	13	16	10	6	3	7	3	4	4	59 - 55		
65+	1468	691	777	230	5	41	14	22	30	41	24	25	9	10	3	6	6	64 - 60		
Not stated	-	-	-	-	-	-	-	-	-	-	-	-	-	-	-	-	-	+65		
Total	11901	5749	6152	2516	23	230	133	167	229	231	260	258	257	256	222	250	250	غير مبين		
																		المجموع		

جدول (24 تابع): النساء الفلسطينيات (12 سنة فأكثر) اللاتي سبق لهن الزواج حسب فئات العمر بالسنوات وعدد المواليد الباقين على قيد الحياة حسب الجنس ونوع التجمع

Table (24 Cont.): Ever Married Palestinian Women (12 Years and Over) by Age in Years, Number of Children Still Alive by Sex and Type of Locality

(المجموع، Total)

العمر وجنس المولود	عدد النساء حسب عدد المواليد الباقين على قيد الحياة حسب الجنس	مجموع النساء (12 سنة فأكثر) اللاتي سبق لهن الزواج															العمر وجنس المولود		
		مجموع المواليد الباقين على قيد الحياة			مجموع النساء (12 سنة فأكثر) اللاتي سبق لهن الزواج	Ever Married Women with Indicated Number of Children Still Alive by Sex												العمر وجنس المولود	
		كلا الجنسين	إناث	ذكور		غير مبين	+10	9	8	7	6	5	4	3	2	1			0
كلا الجنسين	Female	Male	Total of Ever Married Women (12 Years and Over)	Not Stated															
مواليد ذكور																			
14 - 12		-	-	9	-	-	-	-	-	-	-	-	-	-	-	-	-	9	14 - 12
19 - 15		585	585	1946	22	-	-	-	-	-	-	-	-	-	4	61	451	1408	19 - 15
24 - 20		4682	4682	5315	25	-	-	-	-	-	-	-	-	30	240	999	1844	2177	24 - 20
29 - 25		9072	9072	5812	21	-	-	1	3	11	58	287	863	1613	1724	1231	1231	29 - 25	
34 - 30		12467	12467	5590	19	-	-	5	13	77	263	633	1267	1554	1118	641	641	34 - 30	
39 - 35		12977	12977	4676	19	2	8	34	71	167	407	763	1067	1087	652	399	399	39 - 35	
44 - 40		11105	11105	3511	13	7	13	29	93	241	435	601	777	660	354	288	288	44 - 40	
49 - 45		8119	8119	2581	21	6	9	30	77	150	325	450	546	476	283	208	208	49 - 45	
54 - 50		7763	7763	2467	21	5	19	34	83	155	288	403	500	459	288	212	212	54 - 50	
59 - 55		6717	6717	2080	22	5	11	29	75	135	287	332	410	394	218	162	162	59 - 55	
64 - 60		6717	6717	2130	49	3	8	22	75	157	255	363	410	388	239	161	161	64 - 60	
+65		14678	14678	5169	158	7	14	43	120	267	515	830	995	1006	800	414	414	+65	
غير مبين		33	33	18	6	-	-	-	-	-	-	3	1	2	3	2	1	1	غير مبين
المجموع		94915	94915	41304	396	35	82	227	610	1360	2836	4693	7081	8700	7973	7311	7311	المجموع	
مواليد إناث																			
14 - 12		-	-	9	-	-	-	-	-	-	-	-	-	-	-	-	-	9	14 - 12
19 - 15		523	523	1946	22	-	-	-	-	-	-	-	-	3	67	380	1474	1474	19 - 15
24 - 20		4493	4493	5315	25	-	-	-	-	-	3	9	44	254	876	1740	2364	2364	24 - 20
29 - 25		8532	8532	5812	21	-	-	-	4	19	76	275	726	1468	1796	1427	1427	29 - 25	
34 - 30		11719	11719	5590	19	-	-	14	28	110	276	572	1023	1354	1306	888	888	34 - 30	
39 - 35		12443	12443	4676	19	4	10	37	97	205	394	618	922	1029	841	500	500	39 - 35	
44 - 40		10291	10291	3511	13	5	19	40	96	223	358	516	655	690	539	357	357	44 - 40	
49 - 45		7585	7585	2581	21	6	14	37	70	154	271	389	471	493	376	279	279	49 - 45	
54 - 50		7150	7150	2467	21	6	15	33	80	132	245	350	453	480	388	264	264	54 - 50	
59 - 55		6361	6361	2080	22	7	10	33	78	127	257	296	375	364	304	207	207	59 - 55	
64 - 60		5949	5949	2130	49	-	4	24	53	112	233	305	387	414	304	245	245	64 - 60	
+65		13213	13213	5169	158	3	8	28	79	208	423	708	1028	1071	912	543	543	+65	
غير مبين		19	19	18	6	-	-	-	-	-	-	-	-	2	6	1	3	3	غير مبين
المجموع		88278	88278	41304	396	31	80	246	585	1293	2542	4073	6299	8312	8887	8560	8560	المجموع	
مواليد من كلا الجنسين																			
14 - 12		-	-	9	-	-	-	-	-	-	-	-	-	-	-	-	-	9	14 - 12
19 - 15		1108	523	585	1946	22	-	-	-	-	-	-	1	26	212	602	1083	1083	19 - 15
24 - 20		9175	4493	4682	5315	25	-	-	4	18	85	383	996	1434	1226	1144	1144	24 - 20	
29 - 25		17604	8532	9072	5812	21	2	4	21	77	284	683	1297	1316	980	625	502	502	29 - 25
34 - 30		24186	11719	12467	5590	19	39	68	230	469	799	1089	1045	823	452	253	304	304	34 - 30
39 - 35		25420	12443	12977	4676	19	251	308	459	614	651	729	632	423	246	139	205	205	39 - 35
44 - 40		21396	10291	11105	3511	13	453	297	390	455	454	432	375	241	135	98	168	168	44 - 40
49 - 45		15704	7585	8119	2581	21	356	207	275	315	362	297	256	181	110	83	118	118	49 - 45
54 - 50		14913	7150	7763	2467	21	363	202	249	285	301	267	257	200	116	82	124	124	54 - 50
59 - 55		13078	6361	6717	2080	22	336	210	215	255	238	228	186	135	102	47	106	106	59 - 55
64 - 60		12666	5949	6717	2130	49	260	198	261	240	271	226	203	149	106	77	90	90	64 - 60
+65		27891	13213	14678	5169	158	411	358	474	618	696	651	613	462	316	230	182	182	+65
غير مبين		52	19	33	18	6	-	-	1	2	1	2	2	1	1	1	1	1	غير مبين
المجموع		183193	88278	94915	41304	396	2471	1852	2575	3334	4075	4689	5250	4953	4210	3463	4036	4036	المجموع

جدول 25: النساء الفلسطينيات (12 سنة فأكثر) اللاتي سبق لهن الزواج حسب مدة الحياة الزوجية بالسنوات وعدد المواليد الذين سبق إنجابهم أحياء حسب الجنس ونوع التجمع

Table 25: Ever Married Palestinian Women (12 Years and Over) by Duration of Marriage in Years, Number of Children Ever Born Alive by Sex and Type of Locality

(حضر, Urban)

Duration of Marriage & Sex of Children	مجموع المواليد الذين سبق إنجابهم أحياء			مجموع النساء (12 سنة فأكثر) اللاتي سبق لهن الزواج	عدد النساء حسب عدد المواليد الذين سبق إنجابهم أحياء حسب الجنس													مدة الحياة الزوجية وجنس المولود
	Total Number of Children Ever Born Alive				Ever Married Women with Indicated Number of Children Ever Born Alive by Sex													
	كلا الجنسين Both Sexes	إناث Female	ذكور Male		Total of Ever Married Women (12 Years and Over)	غير مبين Not Stated	+10	9	8	7	6	5	4	3	2	1	0	
Children Males																	مواليد ذكور	
0 - 4	1261		1261	2611	15	-	-	-	-	-	-	1	12	201	819	1563	4 - 0	
5 - 9	3366		3366	2384	8	-	-	-	-	1	11	44	263	722	896	439	9 - 5	
10 - 14	4254		4254	2042	11	-	-	1	4	13	49	178	464	674	443	205	14 - 10	
15 - 19	3785		3785	1475	10	-	2	4	11	40	97	202	351	422	228	108	19 - 15	
20 - 24	4062		4062	1370	4	4	5	7	24	74	122	235	310	331	161	93	24 - 20	
25 - 29	3769		3769	1164	7	4	11	17	29	66	148	186	262	248	124	62	29 - 25	
30 - 34	2861		2861	846	12	4	5	17	30	67	103	138	182	164	86	38	34 - 30	
35+	9967		9967	2526	42	43	46	85	162	217	362	461	458	383	187	80	+35	
Not stated	118		118	107	52	-	-	-	1	2	2	6	11	12	8	13	غير مبين	
Total	33443		33443	14525	161	55	69	131	261	480	894	1451	2313	3157	2952	2601	المجموع	
Children Females																	مواليد إناث	
0 - 4	1143	1143		2611	15	-	-	-	-	-	-	1	10	174	761	1650	4 - 0	
5 - 9	3213	3213		2384	8	-	-	-	1	2	14	58	257	640	841	563	9 - 5	
10 - 14	3886	3886		2042	11	-	-	-	7	16	62	144	391	571	540	300	14 - 10	
15 - 19	3649	3649		1475	10	1	-	5	11	48	95	225	279	361	300	140	19 - 15	
20 - 24	3798	3798		1370	4	4	5	13	24	71	115	196	272	297	245	124	24 - 20	
25 - 29	3371	3371		1164	7	3	6	17	26	58	113	159	246	256	169	104	29 - 25	
30 - 34	2695	2695		846	12	3	8	21	30	60	88	128	158	151	122	65	34 - 30	
35+	9024	9024		2526	42	30	34	60	140	195	317	418	465	409	275	141	+35	
Not stated	130	130		107	52	-	-	-	-	4	2	9	13	4	13	10	غير مبين	
Total	30909	30909		14525	161	41	53	116	239	454	806	1338	2091	2863	3266	3097	المجموع	
Children Both Sexes																	مواليد من كلا الجنسين	
0 - 4	2404	1143	1261	2611	15	-	-	-	-	-	1	9	78	623	883	1002	4 - 0	
5 - 9	6579	3213	3366	2384	8	-	1	2	6	30	120	414	912	584	172	135	9 - 5	
10 - 14	8140	3886	4254	2042	11	2	7	24	77	218	454	523	420	168	59	79	14 - 10	
15 - 19	7434	3649	3785	1475	10	38	32	102	170	254	303	259	149	82	40	36	19 - 15	
20 - 24	7860	3798	4062	1370	4	103	83	131	186	206	228	179	125	52	27	46	24 - 20	
25 - 29	7140	3371	3769	1164	7	144	93	123	139	155	164	150	89	51	18	31	29 - 25	
30 - 34	5556	2695	2861	846	12	151	76	88	91	103	109	102	64	21	7	22	34 - 30	
35+	18991	9024	9967	2526	42	729	248	252	274	280	255	197	111	61	32	45	+35	
Not stated	248	130	118	107	52	2	1	6	5	3	15	4	5	3	5	6	غير مبين	
Total	64352	30909	33443	14525	161	1169	541	728	948	1249	1649	1837	1953	1645	1243	1402	المجموع	

جدول (25 تابع): النساء الفلسطينيات (12 سنة فأكثر) اللاتي سبق لهن الزواج حسب مدة الحياة الزوجية بالسنوات وعدد المواليد الذين سبق إنجابهم أحياء حسب الجنس ونوع التجمع

Table (25 Cont.): Ever Married Palestinian Women (12 Years and Over) by Duration of Marriage in Years, Number of Children Ever Born Alive by Sex and Type of Locality (Rural, ريف)

Duration of Marriage & Sex of Children	مجموع المواليد الذين سبق إنجابهم أحياء			مجموع النساء (12 سنة فأكثر) اللاتي سبق لهن الزواج	عدد النساء حسب عدد المواليد الذين سبق إنجابهم أحياء حسب الجنس												مدة الحياة الزوجية و جنس المولود
	Total Number of Children Ever Born Alive				Ever Married Women with Indicated Number of Children Ever Born Alive by Sex												
	كلا الجنسين Both Sexes	إناث Female	ذكور Male		Total of Ever Married Women (12 Years and Over)	غير مبين Not Stated	+10	9	8	7	6	5	4	3	2	1	
Children Males																	مواليد ذكور
0 - 4	1992		1992	4120	30	-	-	-	-	-	-	3	24	330	1248	2485	4 - 0
5 - 9	6590		6590	4060	13	-	-	-	-	5	22	169	618	1305	1310	618	9 - 5
10 - 14	8103		8103	3257	15	-	1	-	8	44	187	452	871	961	496	222	14 - 10
15 - 19	8372		8372	2684	11	2	1	22	43	134	326	529	669	519	271	157	19 - 15
20 - 24	9283		9283	2460	11	9	20	62	122	212	388	513	510	358	150	105	24 - 20
25 - 29	6998		6998	1738	6	12	17	51	119	184	296	339	336	207	108	63	29 - 25
30 - 34	5201		5201	1276	8	17	17	49	101	128	194	247	214	152	89	60	34 - 30
35+	19446		19446	4508	52	76	99	195	342	563	738	833	702	499	272	137	+35
Not stated	292		292	160	66	1	2	2	3	6	6	13	22	14	15	10	غير مبين
Total	66277		66277	24263	212	117	157	381	738	1276	2157	3098	3966	4345	3959	3857	المجموع
Children Females																	مواليد إناث
0 - 4	1894	1894		4120	30	-	-	-	-	-	-	4	41	314	1127	2604	4 - 0
5 - 9	6308	6308		4060	13	-	-	-	1	8	37	190	553	1179	1291	788	9 - 5
10 - 14	7519	7519		3257	15	-	-	5	22	71	185	365	707	855	683	349	14 - 10
15 - 19	8067	8067		2684	11	3	6	35	62	164	263	456	572	532	365	215	19 - 15
20 - 24	8664	8664		2460	11	12	24	60	105	216	324	427	469	404	271	137	24 - 20
25 - 29	6472	6472		1738	6	15	19	52	94	173	241	299	301	284	160	94	29 - 25
30 - 34	4797	4797		1276	8	16	19	44	68	128	162	217	225	194	112	83	34 - 30
35+	17910	17910		4508	52	67	93	180	285	455	631	773	764	646	365	197	+35
Not stated	250	250		160	66	-	-	3	2	7	10	8	11	20	15	18	غير مبين
Total	61881	61881		24263	212	113	161	379	639	1222	1853	2739	3643	4428	4389	4485	المجموع
Children Both Sexes																	مواليد من كلا الجنسين
0 - 4	3886	1894	1992	4120	30	-	-	-	-	-	2	29	215	887	1341	1616	4 - 0
5 - 9	12898	6308	6590	4060	13	2	-	3	27	118	439	1054	1316	720	158	210	9 - 5
10 - 14	15622	7519	8103	3257	15	21	40	133	325	596	811	704	321	111	71	109	14 - 10
15 - 19	16439	8067	8372	2684	11	185	222	349	482	485	385	246	99	74	48	98	19 - 15
20 - 24	17947	8664	9283	2460	11	551	301	361	333	284	218	164	95	50	33	59	24 - 20
25 - 29	13470	6472	6998	1738	6	535	185	204	226	188	139	111	56	27	17	44	29 - 25
30 - 34	9998	4797	5201	1276	8	409	152	132	159	126	93	61	36	37	23	40	34 - 30
35+	37356	17910	19446	4508	52	1735	495	517	433	385	300	222	148	86	67	68	+35
Not stated	542	250	292	160	66	17	7	9	5	5	13	12	8	5	5	8	غير مبين
Total	128158	61881	66277	24263	212	3455	1402	1708	1990	2187	2400	2603	2294	1997	1763	2252	المجموع

جدول (25 تابع): النساء الفلسطينيات (12 سنة فأكثر) اللاتي سبق لهن الزواج حسب مدة الحياة الزوجية بالسنوات وعدد المواليد الذين سبق إنجابهم أحياء حسب الجنس ونوع التجمع

Table (25 Cont.): Ever Married Palestinian Women (12 Years and Over) by Duration of Marriage in Years, Number of Children Ever Born Alive by Sex and Type of Locality (Camps, مخيمات)

Duration of Marriage & Sex of Children	مجموع المواليد الذين سبق إنجابهم أحياء			مجموع النساء (12 سنة فأكثر) اللاتي سبق لهن الزواج	عدد النساء حسب عدد المواليد الذين سبق إنجابهم أحياء حسب الجنس												مدة الحياة الزوجية وجنس المولود
	Total Number of Children Ever Born Alive				Ever Married Women with Indicated Number of Children Ever Born Alive by Sex												
	كلا الجنسين Both Sexes	إناث Female	ذكور Male		Total of Ever Married Women (12 Years and Over)	غير مبين Not Stated	+10	9	8	7	6	5	4	3	2	1	
Children Males																	مواليد ذكور
0 - 4	258		258	523	7	-	-	-	-	-	-	-	6	44	152	314	4 - 0
5 - 9	793		793	471	-	-	-	-	-	-	5	22	74	166	126	78	9 - 5
10 - 14	898		898	348	1	-	-	-	2	8	21	55	81	107	54	19	14 - 10
15 - 19	844		844	255	-	1	-	2	5	15	31	53	68	51	20	9	19 - 15
20 - 24	905		905	234	2	1	3	6	11	24	35	57	39	32	15	9	24 - 20
25 - 29	676		676	155	-	2	-	7	10	20	33	30	29	17	3	4	29 - 25
30 - 34	534		534	130	4	2	1	6	10	16	22	25	15	15	4	10	34 - 30
35+	1944		1944	389	2	7	17	29	42	62	75	56	49	31	10	9	+35
Not stated	12		12	11	7	-	-	-	-	-	1	1	1	-	-	1	غير مبين
Total	6864		6864	2516	23	13	21	50	80	145	223	299	362	463	384	453	المجموع
Children Females																	مواليد إناث
0 - 4	256	256		523	7	-	-	-	-	-	-	-	4	43	158	311	4 - 0
5 - 9	727	727		471	-	-	-	-	1	1	3	16	74	125	163	88	9 - 5
10 - 14	798	798		348	1	-	-	-	3	8	16	45	71	88	80	36	14 - 10
15 - 19	799	799		255	-	-	-	4	5	14	29	52	56	46	35	14	19 - 15
20 - 24	870	870		234	2	2	6	3	11	26	35	32	49	32	25	11	24 - 20
25 - 29	637	637		155	-	1	5	8	10	19	16	27	35	13	14	7	29 - 25
30 - 34	514	514		130	4	2	2	3	12	12	22	20	20	17	7	9	34 - 30
35+	1746	1746		389	2	6	14	19	26	53	69	71	56	37	24	12	+35
Not stated	17	17		11	7	-	-	1	-	-	1	1	-	-	-	1	غير مبين
Total	6364	6364		2516	23	11	27	38	68	133	191	264	365	401	506	489	المجموع
Children Both Sexes																	مواليد من كلا الجنسين
0 - 4	514	256	258	523	7	-	-	-	-	-	1	3	26	122	175	189	4 - 0
5 - 9	1520	727	793	471	-	-	-	2	2	9	61	127	151	75	20	24	9 - 5
10 - 14	1696	798	898	348	1	2	6	9	39	70	96	64	28	13	11	9	14 - 10
15 - 19	1643	799	844	255	-	23	23	33	58	38	37	16	10	8	5	4	19 - 15
20 - 24	1775	870	905	234	2	58	35	35	32	28	15	7	5	9	5	3	24 - 20
25 - 29	1313	637	676	155	-	52	22	30	22	11	7	2	4	3	1	1	29 - 25
30 - 34	1048	514	534	130	4	46	19	12	12	10	12	3	2	1	3	6	34 - 30
35+	3690	1746	1944	389	2	204	46	43	32	22	12	6	8	7	-	7	+35
Not stated	29	17	12	11	7	2	-	-	1	-	-	-	-	-	-	1	غير مبين
Total	13228	6364	6864	2516	23	387	151	164	198	188	241	228	234	238	220	244	المجموع

جدول (25 تابع): النساء الفلسطينيات (12 سنة فأكثر) اللاتي سبق لهن الزواج حسب مدة الحياة الزوجية بالسنوات وعدد المواليد الذين سبق إنجابهم أحياء حسب الجنس ونوع التجمع

Table (25 Cont.): Ever Married Palestinian Women (12 Years and Over) by Duration of Marriage in Years, Number of Children Ever Born Alive by Sex and Type of Locality
(المجموع، Total)

Duration of Marriage & Sex of Children	مجموع المواليد الذين سبق إنجابهم أحياء			مجموع النساء (12 سنة فأكثر) اللاتي سبق لهن الزواج	عدد النساء حسب عدد المواليد الذين سبق إنجابهم أحياء حسب الجنس													مدة الحياة الزوجية وجنس المولود
	Total Number of Children Ever Born Alive				Ever Married Women with Indicated Number of Children Ever Born Alive by Sex													
	كلا الجنسين Both Sexes	إناث Female	ذكور Male		Total of Ever Married Women (12 Years and Over)	غير مبين Not Stated	+10	9	8	7	6	5	4	3	2	1	0	
Children Males																	مواليد ذكور	
0 - 4	3511		3511	7254	52	-	-	-	-	-	-	4	42	575	2219	4362	4 - 0	
5 - 9	10749		10749	6915	21	-	-	-	-	6	38	235	955	2193	2332	1135	9 - 5	
10 - 14	13255		13255	5647	27	-	1	1	14	65	257	685	1416	1742	993	446	14 - 10	
15 - 19	13001		13001	4414	21	3	3	28	59	189	454	784	1088	992	519	274	19 - 15	
20 - 24	14250		14250	4064	17	14	28	75	157	310	545	805	859	721	326	207	24 - 20	
25 - 29	11443		11443	3057	13	18	28	75	158	270	477	555	627	472	235	129	29 - 25	
30 - 34	8596		8596	2252	24	23	23	72	141	211	319	410	411	331	179	108	34 - 30	
35+	31357		31357	7423	96	126	162	309	546	842	1175	1350	1209	913	469	226	+35	
Not stated	422		422	278	125	1	2	2	4	8	9	20	34	26	23	24	غير مبين	
Total	106584		106584	41304	396	185	247	562	1079	1901	3274	4848	6641	7965	7295	6911	المجموع	
Children Females																	مواليد إناث	
0 - 4	3293	3293		7254	52	-	-	-	-	-	-	5	55	531	2046	4565	4 - 0	
5 - 9	10248	10248		6915	21	-	-	-	3	11	54	264	884	1944	2295	1439	9 - 5	
10 - 14	12203	12203		5647	27	-	-	5	32	95	263	554	1169	1514	1303	685	14 - 10	
15 - 19	12515	12515		4414	21	4	6	44	78	226	387	733	907	939	700	369	19 - 15	
20 - 24	13332	13332		4064	17	18	35	76	140	313	474	655	790	733	541	272	24 - 20	
25 - 29	10480	10480		3057	13	19	30	77	130	250	370	485	582	553	343	205	29 - 25	
30 - 34	8006	8006		2252	24	21	29	68	110	200	272	365	403	362	241	157	34 - 30	
35+	28680	28680		7423	96	103	141	259	451	703	1017	1262	1285	1092	664	350	+35	
Not stated	397	397		278	125	-	-	4	2	11	13	18	24	24	28	29	غير مبين	
Total	99154	99154		41304	396	165	241	533	946	1809	2850	4341	6099	7692	8161	8071	المجموع	
Children Both Sexes																	مواليد من كلا الجنسين	
0 - 4	6804	3293	3511	7254	52	-	-	-	-	-	4	41	319	1632	2399	2807	4 - 0	
5 - 9	20997	10248	10749	6915	21	2	1	7	35	157	620	1595	2379	1379	350	369	9 - 5	
10 - 14	25458	12203	13255	5647	27	25	53	166	441	884	1361	1291	769	292	141	197	14 - 10	
15 - 19	25516	12515	13001	4414	21	246	277	484	710	777	725	521	258	164	93	138	19 - 15	
20 - 24	27582	13332	14250	4064	17	712	419	527	551	518	461	350	225	111	65	108	24 - 20	
25 - 29	21923	10480	11443	3057	13	731	300	357	387	354	310	263	149	81	36	76	29 - 25	
30 - 34	16602	8006	8596	2252	24	606	247	232	262	239	214	166	102	59	33	68	34 - 30	
35+	60037	28680	31357	7423	96	2668	789	812	739	687	567	425	267	154	99	120	+35	
Not stated	819	397	422	278	125	21	8	15	11	8	28	16	13	8	10	15	غير مبين	
Total	205738	99154	106584	41304	396	5011	2094	2600	3136	3624	4290	4668	4481	3880	3226	3898	المجموع	

جدول 26: النساء الفلسطينيات (12 سنة فأكثر) اللاتي سبق لهن الزواج حسب مدة الحياة الزوجية بالسنوات وعدد المواليد الباقيين على قيد الحياة حسب الجنس ونوع التجمع

Table 26: Ever Married Palestinian Women (12 Years and Over) by Duration of Marriage in Years, Number of Children Still Alive by Sex and Type of Locality
(حضر, Urban)

Duration of Marriage & Sex of Children	مجموع المواليد الباقيين على قيد الحياة			مجموع النساء (12 سنة فأكثر) اللاتي سبق لهن الزواج	عدد النساء حسب عدد المواليد الباقيين على قيد الحياة حسب الجنس													مدة الحياة الزوجية و جنس المولود
	Total Number of Children Still Alive				Ever Married Women with Indicated Number of Children Still Alive by Sex													
	كلا الجنسين Both Sexes	إناث Female	ذكور Male		Total of Ever Married Women (12 Years and Over)	غير مبين Not Stated	+10	9	8	7	6	5	4	3	2	1	0	
Children Males																		مواليد ذكور
0 - 4	1223		1223	2611	15	-	-	-	-	-	-	-	11	189	812	1584	4 - 0	
5 - 9	3264		3264	2384	8	-	-	-	-	-	8	39	240	721	906	462	9 - 5	
10 - 14	4080		4080	2042	11	-	-	-	1	11	36	153	458	690	461	221	14 - 10	
15 - 19	3618		3618	1475	10	-	1	-	9	32	82	187	358	441	240	115	19 - 15	
20 - 24	3787		3787	1370	4	1	2	5	16	51	110	227	314	363	175	102	24 - 20	
25 - 29	3495		3495	1164	7	3	4	9	19	54	123	190	285	266	135	69	29 - 25	
30 - 34	2569		2569	846	12	1	1	6	25	44	89	138	194	191	102	43	34 - 30	
35+	8263		8263	2526	42	7	18	31	84	172	301	460	509	494	300	108	+35	
Not stated	100		100	107	52	-	-	-	-	1	1	7	10	12	7	17	غير مبين	
Total	30399		30399	14525	161	12	26	51	154	365	750	1401	2379	3367	3138	2721	المجموع	
Children Females																	مواليد إناث	
0 - 4	1118	1118		2611	15	-	-	-	-	-	-	-	9	166	759	1662	4 - 0	
5 - 9	3128	3128		2384	8	-	-	-	-	2	10	52	250	632	844	586	9 - 5	
10 - 14	3784	3784		2042	11	-	-	-	5	15	61	131	364	590	558	307	14 - 10	
15 - 19	3509	3509		1475	10	-	-	3	9	39	91	209	285	365	312	152	19 - 15	
20 - 24	3600	3600		1370	4	-	4	12	20	64	98	194	261	317	261	135	24 - 20	
25 - 29	3158	3158		1164	7	-	4	10	19	54	106	150	241	272	188	113	29 - 25	
30 - 34	2453	2453		846	12	-	3	17	20	52	79	123	162	163	139	76	34 - 30	
35+	7495	7495		2526	42	7	6	30	73	121	275	397	518	505	359	193	+35	
Not stated	118	118		107	52	-	-	-	-	2	3	6	16	3	13	12	غير مبين	
Total	28363	28363		14525	161	7	17	72	146	349	723	1262	2106	3013	3433	3236	المجموع	
Children Both Sexes																	مواليد من كلا الجنسين	
0 - 4	2341	1118	1223	2611	15	-	-	-	-	-	1	3	65	614	901	1012	4 - 0	
5 - 9	6392	3128	3264	2384	8	-	-	1	3	18	106	395	916	604	189	144	9 - 5	
10 - 14	7864	3784	4080	2042	11	1	5	17	56	188	418	579	438	185	63	81	14 - 10	
15 - 19	7127	3509	3618	1475	10	15	28	89	148	269	310	276	165	81	43	41	19 - 15	
20 - 24	7387	3600	3787	1370	4	61	72	117	180	222	234	198	145	58	29	50	24 - 20	
25 - 29	6653	3158	3495	1164	7	95	75	124	132	180	169	171	99	55	22	35	29 - 25	
30 - 34	5022	2453	2569	846	12	94	65	76	101	126	117	113	80	28	11	23	34 - 30	
35+	15758	7495	8263	2526	42	334	230	278	327	330	318	286	175	107	48	51	+35	
Not stated	218	118	100	107	52	1	-	3	6	5	13	4	6	4	5	8	غير مبين	
Total	58762	28363	30399	14525	161	601	475	705	953	1338	1686	2025	2089	1736	1311	1445	المجموع	

جدول (26 تابع): النساء الفلسطينيات (12 سنة فأكثر) اللاتي سبق لهن الزواج حسب مدة الحياة الزوجية بالسنوات وعدد المواليد الباقين على قيد الحياة حسب الجنس ونوع التجمع

Table (26 Cont.): Ever Married Palestinian Women (12 Years and Over) by Duration of Marriage in Years, Number of Children Still Alive by Sex and Type of Locality

(ريف, Rural)

مدة الحياة الزوجية وجنس المولود	عدد النساء حسب عدد المواليد الباقين على قيد الحياة حسب الجنس															مدة الحياة الزوجية وجنس المولود	
	مجموع المواليد الباقين على قيد الحياة			مجموع النساء (12 سنة فأكثر) اللاتي سبق لهن الزواج	Ever Married Women with Indicated Number of Children Still Alive by Sex												غير مبيّن
	كلا الجنسين	إناث	ذكور		0	1	2	3	4	5	6	7	8	9	+10		
Both Sexes	Female	Male	Total of Ever Married Women (12 Years and Over)	Not Stated													
Duration of Marriage & Sex of Children																	
Children Males																	
0 - 4	1918	1918	1918	4120	30	-	-	-	-	-	-	2	20	306	1238	2524	مواليد ذكور
5 - 9	6316	6316	6316	4060	13	-	-	-	-	4	13	140	569	1304	1352	665	4 - 0
10 - 14	7728	7728	7728	3257	15	-	-	1	5	25	150	420	856	998	541	246	9 - 5
15 - 19	7868	7868	7868	2684	11	-	1	12	29	104	273	512	708	549	301	184	14 - 10
20 - 24	8470	8470	8470	2460	11	4	10	35	79	173	352	497	560	417	206	116	19 - 15
25 - 29	6302	6302	6302	1738	6	3	11	31	68	149	280	348	366	265	134	77	24 - 20
30 - 34	4466	4466	4466	1276	8	4	7	22	54	93	198	230	288	182	113	77	29 - 25
35+	15065	15065	15065	4508	52	7	19	57	170	349	588	824	917	792	510	223	34 - 30
Not stated	231	231	231	160	66	-	-	-	2	3	8	11	18	22	17	13	+35
Total	58364	58364	58364	24263	212	18	48	158	407	900	1862	2984	4302	4835	4412	4125	غير مبيّن
Children Females																	
0 - 4	1843	1843	1843	4120	30	-	-	-	-	-	-	3	38	302	1113	2634	مواليد إناث
5 - 9	6060	6060	6060	4060	13	-	-	-	-	3	29	165	531	1161	1322	836	4 - 0
10 - 14	7147	7147	7147	3257	15	-	-	3	17	59	149	344	685	877	720	388	9 - 5
15 - 19	7577	7577	7577	2684	11	1	3	20	49	130	260	409	583	587	398	233	14 - 10
20 - 24	7872	7872	7872	2460	11	3	12	32	88	156	295	439	503	427	331	163	19 - 15
25 - 29	5816	5816	5816	1738	6	7	8	28	63	142	236	292	318	323	205	110	24 - 20
30 - 34	4071	4071	4071	1276	8	2	7	25	44	90	147	200	258	236	159	100	29 - 25
35+	13585	13585	13585	4508	52	8	22	44	130	254	516	690	893	929	641	329	34 - 30
Not stated	195	195	195	160	66	-	-	1	2	3	7	4	10	29	16	22	+35
Total	54166	54166	54166	24263	212	21	52	153	393	837	1639	2546	3819	4871	4905	4815	غير مبيّن
Children Both Sexes																	
0 - 4	3761	1843	1918	4120	30	-	-	-	-	-	2	17	192	879	1349	1651	مواليد من كلا الجنسين
5 - 9	12376	6060	6316	4060	13	1	-	-	14	77	373	1021	1365	787	188	221	4 - 0
10 - 14	14875	7147	7728	3257	15	9	19	95	259	552	841	769	364	134	85	115	9 - 5
15 - 19	15445	7577	7868	2684	11	101	154	313	481	532	439	288	120	87	55	103	14 - 10
20 - 24	16342	7872	8470	2460	11	329	262	383	385	345	264	184	115	68	52	62	19 - 15
25 - 29	12118	5816	6302	1738	6	343	208	214	242	223	172	143	76	36	27	48	24 - 20
30 - 34	8537	4071	4466	1276	8	229	134	147	179	171	139	92	55	39	35	48	29 - 25
35+	28650	13585	15065	4508	52	622	462	545	583	600	502	440	305	182	131	84	34 - 30
Not stated	426	195	231	160	66	6	5	6	9	6	11	13	15	6	8	9	+35
Total	112530	54166	58364	24263	212	1640	1244	1703	2152	2506	2743	2967	2607	2218	1930	2341	غير مبيّن
																	المجموع

جدول (26 تابع): النساء الفلسطينيات (12 سنة فأكثر) اللاتي سبق لهن الزواج حسب مدة الحياة الزوجية بالسنوات وعدد المواليد الباقين على قيد الحياة حسب الجنس ونوع التجمع

Table (26 Cont.): Ever Married Palestinian Women (12 Years and Over) by Duration of Marriage in Years, Number of Children Still Alive by Sex and Type of Locality

(مخيمات، Camps)

Duration of Marriage & Sex of Children	مجموع المواليد الباقين على قيد الحياة			مجموع النساء (12 سنة فأكثر) اللاتي سبق لهن الزواج	عدد النساء حسب عدد المواليد الباقين على قيد الحياة حسب الجنس											مدة الحياة الزوجية وجنس المولود		
	Total Number of Children Still Alive				Ever Married Women with Indicated Number of Children Still Alive by Sex													
	كلا الجنسين Both Sexes	إناث Female	ذكور Male		Total of Ever Married Women (12 Years and Over)	غير مبين Not Stated	+10	9	8	7	6	5	4	3	2		1	0
Children Males																		مواليد ذكور
0 - 4	257		257	523	7	-	-	-	-	-	-	-	6	43	153	314		4 - 0
5 - 9	770		770	471	-	-	-	-	-	4	18	70	167	134	78			9 - 5
10 - 14	863		863	348	1	-	-	-	2	5	20	50	83	105	60	22		14 - 10
15 - 19	802		802	255	-	-	-	1	4	8	34	51	74	49	24	10		19 - 15
20 - 24	823		823	234	2	-	1	1	9	19	34	56	47	38	18	9		24 - 20
25 - 29	611		611	155	-	2	-	4	5	11	36	33	30	25	5	4		29 - 25
30 - 34	447		447	130	4	-	-	3	5	14	17	27	23	17	8	12		34 - 30
35+	1568		1568	389	2	3	7	9	24	38	79	71	66	54	21	15		+35
Not stated	11		11	11	7	-	-	-	-	-	2	1	-	-	-	1		غير مبين
Total	6152		6152	2516	23	5	8	18	49	95	224	308	400	498	423	465		المجموع
Children Females																		مواليد إناث
0 - 4	249	249		523	7	-	-	-	-	-	-	-	4	38	161	313		4 - 0
5 - 9	706	706		471	-	-	-	-	-	2	2	16	67	129	161	94		9 - 5
10 - 14	759	759		348	1	-	-	-	3	2	17	44	69	87	84	41		14 - 10
15 - 19	757	757		255	-	-	-	2	5	11	25	52	56	51	37	16		19 - 15
20 - 24	809	809		234	2	2	4	2	6	24	33	36	47	35	31	12		24 - 20
25 - 29	590	590		155	-	-	3	5	11	15	22	22	34	21	14	8		29 - 25
30 - 34	443	443		130	4	1	2	1	3	14	21	19	25	16	13	11		34 - 30
35+	1419	1419		389	2	-	2	10	18	39	59	75	72	51	48	13		+35
Not stated	17	17		11	7	-	-	1	-	-	1	1	-	-	-	1		غير مبين
Total	5749	5749		2516	23	3	11	21	46	107	180	265	374	428	549	509		المجموع
Children Both Sexes																		مواليد من كلا الجنسين
0 - 4	506	249	257	523	7	-	-	-	-	-	1	2	24	122	177	190		4 - 0
5 - 9	1476	706	770	471	-	-	-	-	3	7	50	125	163	78	18	27		9 - 5
10 - 14	1622	759	863	348	1	-	3	7	33	67	97	69	35	14	12	10		14 - 10
15 - 19	1559	757	802	255	-	14	21	23	58	51	41	18	10	10	4	5		19 - 15
20 - 24	1632	809	823	234	2	36	33	40	40	28	19	10	6	12	5	3		24 - 20
25 - 29	1201	590	611	155	-	39	15	29	30	18	10	5	2	5	1	1		29 - 25
30 - 34	890	443	447	130	4	29	16	17	14	9	15	8	4	4	4	6		34 - 30
35+	2987	1419	1568	389	2	111	44	51	50	51	27	21	13	11	1	7		+35
Not stated	28	17	11	11	7	1	1	-	1	-	-	-	-	-	-	1		غير مبين
Total	11901	5749	6152	2516	23	230	133	167	229	231	260	258	257	256	222	250		المجموع

جدول (26 تابع): النساء الفلسطينيات (12 سنة فأكثر) اللاتي سبق لهن الزواج حسب مدة الحياة الزوجية بالسنوات وعدد المواليد الباقين على قيد الحياة حسب الجنس ونوع التجمع

Table (26 Cont.): Ever Married Palestinian Women (12 Years and Over) by Duration of Marriage in Years, Number of Children Still Alive by Sex and Type of Locality

(المجموع، Total)

Duration of Marriage & Sex of Children	مجموع المواليد الباقين على قيد الحياة			مجموع النساء (12 سنة فأكثر) اللاتي سبق لهن الزواج	عدد النساء حسب عدد المواليد الباقين على قيد الحياة حسب الجنس													مدة الحياة الزوجية وجنس المولود
	Total Number of Children Still Alive				Ever Married Women with Indicated Number of Children Still Alive by Sex													
	كلا الجنسين	إناث	ذكور		غير مبين	+10	9	8	7	6	5	4	3	2	1	0		
Both Sexes	Female	Male	Total of Ever Married Women (12 Years and Over)	Not Stated														
Children Males																	مواليد ذكور	
0 - 4	3398		3398	7254	52	-	-	-	-	-	-	2	37	538	2203	4422	4 - 0	
5 - 9	10350		10350	6915	21	-	-	-	-	4	25	197	879	2192	2392	1205	9 - 5	
10 - 14	12671		12671	5647	27	-	-	1	8	41	206	623	1397	1793	1062	489	14 - 10	
15 - 19	12288		12288	4414	21	-	2	13	42	144	389	750	1140	1039	565	309	19 - 15	
20 - 24	13080		13080	4064	17	5	13	41	104	243	496	780	921	818	399	227	24 - 20	
25 - 29	10408		10408	3057	13	8	15	44	92	214	439	571	681	556	274	150	29 - 25	
30 - 34	7482		7482	2252	24	5	8	31	84	151	304	395	505	390	223	132	34 - 30	
35+	24896		24896	7423	96	17	44	97	278	559	968	1355	1492	1340	831	346	+35	
Not stated	342		342	278	125	-	-	-	2	4	9	20	29	34	24	31	غير مبين	
Total	94915		94915	41304	396	35	82	227	610	1360	2836	4693	7081	8700	7973	7311	المجموع	
Children Females																	مواليد إناث	
0 - 4	3210	3210		7254	52	-	-	-	-	-	-	3	51	506	2033	4609	4 - 0	
5 - 9	9894	9894		6915	21	-	-	-	-	7	41	233	848	1922	2327	1516	9 - 5	
10 - 14	11690	11690		5647	27	-	-	3	25	76	227	519	1118	1554	1362	736	14 - 10	
15 - 19	11843	11843		4414	21	1	3	25	63	180	376	670	924	1003	747	401	19 - 15	
20 - 24	12281	12281		4064	17	5	20	46	114	244	426	669	811	779	623	310	24 - 20	
25 - 29	9564	9564		3057	13	7	15	43	93	211	364	464	593	616	407	231	29 - 25	
30 - 34	6967	6967		2252	24	3	12	43	67	156	247	342	445	415	311	187	34 - 30	
35+	22499	22499		7423	96	15	30	84	221	414	850	1162	1483	1485	1048	535	+35	
Not stated	330	330		278	125	-	-	2	2	5	11	11	26	32	29	35	غير مبين	
Total	88278	88278		41304	396	31	80	246	585	1293	2542	4073	6299	8312	8887	8560	المجموع	
Children Both Sexes																	مواليد من كلا الجنسين	
0 - 4	6608	3210	3398	7254	52	-	-	-	-	-	4	22	281	1615	2427	2853	4 - 0	
5 - 9	20244	9894	10350	6915	21	1	-	1	20	102	529	1541	2444	1469	395	392	9 - 5	
10 - 14	24361	11690	12671	5647	27	10	27	119	348	807	1356	1417	837	333	160	206	14 - 10	
15 - 19	24131	11843	12288	4414	21	130	203	425	687	852	790	582	295	178	102	149	19 - 15	
20 - 24	25361	12281	13080	4064	17	426	367	540	605	595	517	392	266	138	86	115	24 - 20	
25 - 29	19972	9564	10408	3057	13	477	298	367	404	421	351	319	177	96	50	84	29 - 25	
30 - 34	14449	6967	7482	2252	24	352	215	240	294	306	271	213	139	71	50	77	34 - 30	
35+	47395	22499	24896	7423	96	1067	736	874	960	981	847	747	493	300	180	142	+35	
Not stated	672	330	342	278	125	8	6	9	16	11	24	17	21	10	13	18	غير مبين	
Total	183193	88278	94915	41304	396	2471	1852	2575	3334	4075	4689	5250	4953	4210	3463	4036	المجموع	

جدول 27: النساء الفلسطينيات (12 - 59) سنة اللاتي سبق لهن الزواج حسب الحالة التعليمية وفئات العمر بالسنوات وعدد المواليد الذين سبق إنجابهم أحياء
Table 27: Ever Married Palestinian Women (12 - 59) Years by Educational Attainment, Age Groups in Years and (حضر, Urban)

Educational Attainment	Age	مجموع النساء (12 - 59) سنة اللاتي سبق لهن الزواج Total of Ever Married Women (12 - 59) Years	عدد المواليد الذين سبق إنجابهم أحياء خلال 12 شهر السابقة للتعداد Live Births Ever Born in Past 12 Months			العمر	الحالة التعليمية
			كلا الجنسين Both Sexes	إناث Female	ذكور Male		
Illiterate	12 - 14	-	-	-	-	14 - 12	أمي
	15 - 19	2	-	-	-	19 - 15	
	20 - 24	20	6	2	4	24 - 20	
	25 - 29	34	8	5	3	29 - 25	
	30 - 34	38	10	6	4	34 - 30	
	35 - 39	66	11	6	5	39 - 35	
	40 - 44	85	4	4	-	44 - 40	
	45 - 49	148	-	-	-	49 - 45	
	50 - 54	262	-	-	-	54 - 50	
	55 - 59	332	-	-	-	59 - 55	
Not Stated	-	-	-	-	-	غير مبين	
Total		987	39	23	16	المجموع	
Can Read & Write	12 - 14	-	-	-	-	14 - 12	ملم
	15 - 19	15	4	1	3	19 - 15	
	20 - 24	50	16	9	7	24 - 20	
	25 - 29	65	17	8	9	29 - 25	
	30 - 34	95	22	11	11	34 - 30	
	35 - 39	128	17	7	10	39 - 35	
	40 - 44	112	2	-	2	44 - 40	
	45 - 49	132	-	-	-	49 - 45	
	50 - 54	160	1	1	-	54 - 50	
	55 - 59	110	-	-	-	59 - 55	
Not Stated	-	-	-	-	-	غير مبين	
Total		867	79	37	42	المجموع	
Elementary	12 - 14	2	-	-	-	14 - 12	ابتدائي
	15 - 19	132	48	23	25	19 - 15	
	20 - 24	287	88	60	28	24 - 20	
	25 - 29	331	94	44	50	29 - 25	
	30 - 34	347	50	26	24	34 - 30	
	35 - 39	345	36	14	22	39 - 35	
	40 - 44	283	8	4	4	44 - 40	
	45 - 49	234	-	-	-	49 - 45	
	50 - 54	194	-	-	-	54 - 50	
	55 - 59	94	-	-	-	59 - 55	
Not Stated	-	-	-	-	-	غير مبين	
Total		2249	324	171	153	المجموع	
Preparatory	12 - 14	-	-	-	-	14 - 12	إعدادي
	15 - 19	276	91	45	46	19 - 15	
	20 - 24	601	235	109	126	24 - 20	
	25 - 29	518	137	61	76	29 - 25	
	30 - 34	549	114	62	52	34 - 30	
	35 - 39	336	32	14	18	39 - 35	

جدول (27 تابع): النساء الفلسطينيات (12 - 59) سنة اللاتي سبق لهن الزواج حسب الحالة التعليمية وفئات العمر بالسنوات وعدد المواليد الذين سبق

Table (27 Cont.): Ever Married Palestinian Women (12 - 59) Years by Educational Attainment, Age Groups in (Urban, حضر)

Educational Attainment	Age	مجموع النساء (12 - 59) سنة اللاتي سبق لهن الزواج Total of Ever Married Women (12 - 59) Years	عدد المواليد الذين سبق إنجابهم لحياء خلال 12 شهر السابقة للتعداد Live Births Ever Born in Past 12 Months			العمر	الحالة التعليمية
			كلا الجنسين Both Sexes	إناث Female	ذكور Male		
Secondary	40 - 44	282	12	6	6	44 - 40	ثانوي
	45 - 49	203	-	-	-	49 - 45	
	50 - 54	137	-	-	-	54 - 50	
	55 - 59	90	-	-	-	59 - 55	
	Not Stated	-	-	-	-	غير مبين	
	Total	2992	621	297	324	المجموع	
	12 - 14	-	-	-	-	14 - 12	
	15 - 19	104	26	14	12	19 - 15	
	20 - 24	492	169	89	80	24 - 20	
	25 - 29	539	139	64	75	29 - 25	
Associate Diploma	30 - 34	421	96	58	38	34 - 30	دبلوم متوسط
	35 - 39	322	28	12	16	39 - 35	
	40 - 44	222	2	1	1	44 - 40	
	45 - 49	147	-	-	-	49 - 45	
	50 - 54	111	1	1	-	54 - 50	
	55 - 59	68	-	-	-	59 - 55	
	Not Stated	-	-	-	-	غير مبين	
	Total	2426	461	239	222	المجموع	
	12 - 14	-	-	-	-	14 - 12	
	15 - 19	3	-	-	-	19 - 15	
Bachelor	20 - 24	126	46	31	15	24 - 20	بكالوريوس
	25 - 29	263	94	37	57	29 - 25	
	30 - 34	319	67	35	32	34 - 30	
	35 - 39	202	18	9	9	39 - 35	
	40 - 44	148	4	2	2	44 - 40	
	45 - 49	100	1	-	1	49 - 45	
	50 - 54	74	-	-	-	54 - 50	
	55 - 59	19	-	-	-	59 - 55	
	Not Stated	-	-	-	-	غير مبين	
	Total	1254	230	114	116	المجموع	
Bachelor	12 - 14	-	-	-	-	14 - 12	بكالوريوس
	15 - 19	-	-	-	-	19 - 15	
	20 - 24	111	25	13	12	24 - 20	
	25 - 29	254	83	41	42	29 - 25	
	30 - 34	303	57	23	34	34 - 30	
	35 - 39	205	16	9	7	39 - 35	
	40 - 44	118	3	1	2	44 - 40	
	45 - 49	64	-	-	-	49 - 45	
	50 - 54	34	-	-	-	54 - 50	
	55 - 59	17	-	-	-	59 - 55	
Not Stated	-	-	-	-	غير مبين		
Total	1106	184	87	97	المجموع		

جدول (27 تابع): النساء الفلسطينيات (12 - 59) سنة اللاتي سبق لهن الزواج حسب الحالة التعليمية وفئات العمر بالسنوات وعدد المواليد الذين سبق
Table (27 Cont.): Ever Married Palestinian Women (12 - 59) Years by Educational Attainment, Age Groups in
(حضر، Urban)

Educational Attainment	Age	مجموع النساء (12 - 59) سنة اللاتي سبق لهن الزواج Total of Ever Married Women (12 - 59) Years	عدد المواليد الذين سبق إنجابهم لحياء خلال 12 شهر السابقة للتعداد Live Births Ever Born in Past 12 Months			العمر	الحالة التعليمية
			كلا الجنسين Both Sexes	إناث Female	ذكور Male		
More Than Bachelor	12 - 14	-	-	-	-	14 - 12	أعلى من بكالوريوس
	15 - 19	-	-	-	-	19 - 15	
	20 - 24	2	1	-	1	24 - 20	
	25 - 29	9	5	-	5	29 - 25	
	30 - 34	33	3	2	1	34 - 30	
	35 - 39	47	11	3	8	39 - 35	
	40 - 44	26	-	-	-	44 - 40	
	45 - 49	26	-	-	-	49 - 45	
	50 - 54	15	-	-	-	54 - 50	
	55 - 59	6	-	-	-	59 - 55	
Not Stated	-	-	-	-	-	غير مبين	
Total	164	20	5	15	المجموع		
Not Stated	12 - 14	-	-	-	-	14 - 12	غير مبين
	15 - 19	1	-	-	-	19 - 15	
	20 - 24	-	-	-	-	24 - 20	
	25 - 29	4	-	-	-	29 - 25	
	30 - 34	4	-	-	-	34 - 30	
	35 - 39	5	1	-	1	39 - 35	
	40 - 44	2	-	-	-	44 - 40	
	45 - 49	1	-	-	-	49 - 45	
	50 - 54	2	-	-	-	54 - 50	
	55 - 59	6	-	-	-	59 - 55	
Not Stated	7	-	-	-	غير مبين		
Total	32	1	-	1	المجموع		
Total	12 - 14	2	-	-	-	14 - 12	المجموع
	15 - 19	533	169	83	86	19 - 15	
	20 - 24	1689	586	313	273	24 - 20	
	25 - 29	2017	577	260	317	29 - 25	
	30 - 34	2109	419	223	196	34 - 30	
	35 - 39	1656	170	74	96	39 - 35	
	40 - 44	1278	35	18	17	44 - 40	
	45 - 49	1055	1	-	1	49 - 45	
	50 - 54	989	2	2	-	54 - 50	
	55 - 59	742	-	-	-	59 - 55	
	Not Stated	7	-	-	-	غير مبين	
	Total	12077	1959	973	986	المجموع	

جدول (27 تابع): النساء الفلسطينيات (12 - 59) سنة اللاتي سبق لهن الزواج حسب الحالة التعليمية وفئات العمر بالسنوات وعدد المواليد الذين سبق

Table (27 Cont.): Ever Married Palestinian Women (12 - 59) Years by Educational Attainment, Age Groups in

(ريف , ريف)

Educational Attainment	Age	مجموع النساء (12 - 59) سنة اللاتي سبق لهن الزواج Total of Ever Married Women (12 - 59) Years	عدد المواليد الذين سبق إنجابهم لحياء خلال 12 شهر السابقة للتعداد Live Births Ever Born in Past 12 Months			العمر	الحالة التعليمية
			كلا الجنسين Both Sexes	إناث Female	ذكور Male		
Illiterate	12 - 14	-	-	-	-	14 - 12	أمي
	15 - 19	23	8	2	6	19 - 15	
	20 - 24	97	34	17	17	24 - 20	
	25 - 29	215	83	39	44	29 - 25	
	30 - 34	271	71	40	31	34 - 30	
	35 - 39	468	71	22	49	39 - 35	
	40 - 44	504	38	14	24	44 - 40	
	45 - 49	595	8	4	4	49 - 45	
	50 - 54	779	1	-	1	54 - 50	
	55 - 59	982	-	-	-	59 - 55	
Not Stated	5	-	-	-	غير مبين		
Total	3939	314	138	176	المجموع		
Can Read & Write	12 - 14	-	-	-	-	14 - 12	ملم
	15 - 19	68	27	13	14	19 - 15	
	20 - 24	299	116	58	58	24 - 20	
	25 - 29	417	145	79	66	29 - 25	
	30 - 34	499	126	68	58	34 - 30	
	35 - 39	543	77	36	41	39 - 35	
	40 - 44	534	40	14	26	44 - 40	
	45 - 49	325	3	2	1	49 - 45	
	50 - 54	276	3	-	3	54 - 50	
	55 - 59	128	-	-	-	59 - 55	
Not Stated	-	-	-	-	غير مبين		
Total	3089	537	270	267	المجموع		
Elementary	12 - 14	5	-	-	-	14 - 12	ابتدائي
	15 - 19	422	137	66	71	19 - 15	
	20 - 24	916	344	173	171	24 - 20	
	25 - 29	1045	342	169	173	29 - 25	
	30 - 34	930	209	105	104	34 - 30	
	35 - 39	863	129	68	61	39 - 35	
	40 - 44	567	34	15	19	44 - 40	
	45 - 49	284	5	2	3	49 - 45	
	50 - 54	199	-	-	-	54 - 50	
	55 - 59	48	-	-	-	59 - 55	
Not Stated	-	-	-	-	غير مبين		
Total	5279	1200	598	602	المجموع		
Preparatory	12 - 14	-	-	-	-	14 - 12	إعدادي
	15 - 19	627	171	83	88	19 - 15	
	20 - 24	1183	424	201	223	24 - 20	
	25 - 29	953	297	171	126	29 - 25	
	30 - 34	800	192	96	96	34 - 30	
	35 - 39	424	62	26	36	39 - 35	

جدول (27 تابع): النساء الفلسطينيات (12 - 59) سنة اللاتي سبق لهن الزواج حسب الحالة التعليمية وفئات العمر بالسنوات وعدد المواليد الذين سبق

Table (27 Cont.): Ever Married Palestinian Women (12 - 59) Years by Educational Attainment, Age Groups in

(ريف , ريف)

Educational Attainment	Age	مجموع النساء (12 - 59) سنة اللاتي سبق لهن الزواج Total of Ever Married Women (12 - 59) Years	عدد المواليد الذين سبق إنجابهم لحياء خلال 12 شهر السابقة للتعداد Live Births Ever Born in Past 12 Months			العمر	الحالة التعليمية
			كلا الجنسين Both Sexes	إناث Female	ذكور Male		
Secondary	40 - 44	237	10	4	6	44 - 40	ثانوي
	45 - 49	80	-	-	-	49 - 45	
	50 - 54	40	-	-	-	54 - 50	
	55 - 59	18	-	-	-	59 - 55	
	Not Stated	1	-	-	-	غير مبين	
	Total	4363	1156	581	575	المجموع	
	12 - 14	-	-	-	-	14 - 12	
	15 - 19	115	13	5	8	19 - 15	
	20 - 24	543	186	88	98	24 - 20	
	25 - 29	492	151	82	69	29 - 25	
Associate Diploma	30 - 34	365	77	36	41	34 - 30	دبلوم متوسط
	35 - 39	268	31	18	13	39 - 35	
	40 - 44	117	7	3	4	44 - 40	
	45 - 49	59	-	-	-	49 - 45	
	50 - 54	20	1	1	-	54 - 50	
	55 - 59	14	-	-	-	59 - 55	
	Not Stated	1	-	-	-	غير مبين	
	Total	1994	466	233	233	المجموع	
	12 - 14	-	-	-	-	14 - 12	
	15 - 19	2	-	-	-	19 - 15	
Bachelor	20 - 24	127	41	20	21	24 - 20	بكالوريوس
	25 - 29	190	69	34	35	29 - 25	
	30 - 34	188	48	27	21	34 - 30	
	35 - 39	126	30	19	11	39 - 35	
	40 - 44	68	6	5	1	44 - 40	
	45 - 49	33	2	1	1	49 - 45	
	50 - 54	10	-	-	-	54 - 50	
	55 - 59	4	-	-	-	59 - 55	
	Not Stated	-	-	-	-	غير مبين	
	Total	748	196	106	90	المجموع	
12 - 14	-	-	-	-	14 - 12		
15 - 19	-	-	-	-	19 - 15		
20 - 24	51	18	11	7	24 - 20		
25 - 29	81	39	17	22	29 - 25		
30 - 34	77	24	14	10	34 - 30		
35 - 39	35	7	4	3	39 - 35		
40 - 44	17	2	1	1	44 - 40		
45 - 49	10	-	-	-	49 - 45		
50 - 54	3	-	-	-	54 - 50		
55 - 59	1	-	-	-	59 - 55		
Not Stated	-	-	-	-	غير مبين		
Total	275	90	47	43	المجموع		

جدول (27 تابع): النساء الفلسطينيات (12 - 59) سنة اللاتي سبق لهن الزواج حسب الحالة التعليمية وفئات العمر بالسنوات وعدد المواليد الذين سبق

Table (27 Cont.): Ever Married Palestinian Women (12 - 59) Years by Educational Attainment, Age Groups in

(ريف , ريف)

Educational Attainment	Age	مجموع النساء (12 - 59) سنة اللاتي سبق لهن الزواج Total of Ever Married Women (12 - 59) Years	عدد المواليد الذين سبق إنجابهم لحياء خلال 12 شهر السابقة للتعداد Live Births Ever Born in Past 12 Months			العمر	الحالة التعليمية	
			كلا الجنسين Both Sexes	إناث Female	ذكور Male			
More Than Bachelor	12 - 14	-	-	-	-	14 - 12	أعلى من بكالوريوس	
	15 - 19	-	-	-	-	19 - 15		
	20 - 24	-	-	-	-	24 - 20		
	25 - 29	2	-	-	-	29 - 25		
	30 - 34	4	-	-	-	34 - 30		
	35 - 39	5	2	-	2	39 - 35		
	40 - 44	5	-	-	-	44 - 40		
	45 - 49	-	-	-	-	49 - 45		
	50 - 54	-	-	-	-	54 - 50		
	55 - 59	-	-	-	-	59 - 55		
Not Stated	-	-	-	-	-	غير مبين		
Total	16	2	-	2	المجموع			
Not Stated	12 - 14	-	-	-	-	14 - 12	غير مبين	
	15 - 19	3	2	-	2	19 - 15		
	20 - 24	8	4	1	3	24 - 20		
	25 - 29	3	1	1	-	29 - 25		
	30 - 34	2	1	-	1	34 - 30		
	35 - 39	5	-	-	-	39 - 35		
	40 - 44	9	1	-	1	44 - 40		
	45 - 49	11	-	-	-	49 - 45		
	50 - 54	8	-	-	-	54 - 50		
	55 - 59	5	-	-	-	59 - 55		
Not Stated	1	-	-	-	-	غير مبين		
Total	55	9	2	7	المجموع			
Total	12 - 14	5	-	-	-	14 - 12	المجموع	
	15 - 19	1260	358	169	189	19 - 15		
	20 - 24	3224	1167	569	598	24 - 20		
	25 - 29	3398	1127	592	535	29 - 25		
	30 - 34	3136	748	386	362	34 - 30		
	35 - 39	2737	409	193	216	39 - 35		
	40 - 44	2058	138	56	82	44 - 40		
	45 - 49	1397	18	9	9	49 - 45		
	50 - 54	1335	5	1	4	54 - 50		
	55 - 59	1200	-	-	-	59 - 55		
	Not Stated	8	-	-	-	-		غير مبين
	Total	19758	3970	1975	1995	المجموع		

جدول (27 تابع): النساء الفلسطينيات (12 - 59) سنة اللاتي سبق لهن الزواج حسب الحالة التعليمية وفئات العمر بالسنوات وعدد المواليد الذين سبق
Table (27 Cont.): Ever Married Palestinian Women (12 - 59) Years by Educational Attainment, Age Groups in (Camps, مخيمات)

Educational Attainment	Age	مجموع النساء (12 - 59) سنة اللاتي سبق لهن الزواج Total of Ever Married Women (12 - 59) Years	عدد المواليد الذين سبق إنجابهم لحياء خلال 12 شهر السابقة للتعداد Live Births Ever Born in Past 12 Months			العمر	الحالة التعليمية
			كلا الجنسين Both Sexes	إناث Female	ذكور Male		
Illiterate	12 - 14	-	-	-	-	14 - 12	أمي
	15 - 19	4	1	1	-	19 - 15	
	20 - 24	15	6	5	1	24 - 20	
	25 - 29	9	4	2	2	29 - 25	
	30 - 34	14	2	2	-	34 - 30	
	35 - 39	25	6	2	4	39 - 35	
	40 - 44	29	1	1	-	44 - 40	
	45 - 49	45	-	-	-	49 - 45	
	50 - 54	65	-	-	-	54 - 50	
	55 - 59	107	-	-	-	59 - 55	
Not Stated	-	-	-	-	غير مبين		
Total		313	20	13	7	المجموع	
Can Read & Write	12 - 14	-	-	-	-	14 - 12	ملم
	15 - 19	9	4	2	2	19 - 15	
	20 - 24	23	5	2	3	24 - 20	
	25 - 29	34	5	2	3	29 - 25	
	30 - 34	39	8	4	4	34 - 30	
	35 - 39	44	4	1	3	39 - 35	
	40 - 44	23	1	-	1	44 - 40	
	45 - 49	25	-	-	-	49 - 45	
	50 - 54	44	-	-	-	54 - 50	
	55 - 59	22	-	-	-	59 - 55	
Not Stated	-	-	-	-	غير مبين		
Total		263	27	11	16	المجموع	
Elementary	12 - 14	1	-	-	-	14 - 12	ابتدائي
	15 - 19	55	14	5	9	19 - 15	
	20 - 24	105	40	21	19	24 - 20	
	25 - 29	111	38	21	17	29 - 25	
	30 - 34	100	17	4	13	34 - 30	
	35 - 39	100	20	11	9	39 - 35	
	40 - 44	65	3	2	1	44 - 40	
	45 - 49	25	2	1	1	49 - 45	
	50 - 54	22	-	-	-	54 - 50	
	55 - 59	5	-	-	-	59 - 55	
Not Stated	-	-	-	-	غير مبين		
Total		589	134	65	69	المجموع	
Preparatory	12 - 14	1	-	-	-	14 - 12	إعدادي
	15 - 19	77	17	9	8	19 - 15	
	20 - 24	177	73	32	41	24 - 20	
	25 - 29	144	51	28	23	29 - 25	
	30 - 34	106	27	14	13	34 - 30	
	35 - 39	68	12	5	7	39 - 35	

جدول (27 تابع): النساء الفلسطينيات (12 - 59) سنة اللاتي سبق لهن الزواج حسب الحالة التعليمية وفئات العمر بالسنوات وعدد المواليد الذين سبق
Table (27 Cont.): Ever Married Palestinian Women (12 - 59) Years by Educational Attainment, Age Groups in (Camps, مخيمات)

Educational Attainment	Age	مجموع النساء (12 - 59) سنة اللاتي سبق لهن الزواج Total of Ever Married Women (12 - 59) Years	عدد المواليد الذين سبق إنجابهم احياء خلال 12 شهر السابقة للتعداد Live Births Ever Born in Past 12 Months			العمر	الحالة التعليمية
			كلا الجنسين Both Sexes	إناث Female	ذكور Male		
Secondary	40 - 44	39	3	1	2	44 - 40	ثانوي
	45 - 49	18	-	-	-	49 - 45	
	50 - 54	5	-	-	-	54 - 50	
	55 - 59	2	-	-	-	59 - 55	
	Not Stated	-	-	-	-	غير مبين	
	Total	637	183	89	94	المجموع	
	12 - 14	-	-	-	-	14 - 12	
	15 - 19	7	-	-	-	19 - 15	
	20 - 24	51	28	15	13	24 - 20	
	25 - 29	58	13	7	6	29 - 25	
	30 - 34	44	14	7	7	34 - 30	
Associate Diploma	35 - 39	19	3	1	2	39 - 35	دبلوم متوسط
	40 - 44	12	2	-	2	44 - 40	
	45 - 49	9	-	-	-	49 - 45	
	50 - 54	4	-	-	-	54 - 50	
	55 - 59	-	-	-	-	59 - 55	
	Not Stated	-	-	-	-	غير مبين	
	Total	204	60	30	30	المجموع	
	12 - 14	-	-	-	-	14 - 12	
	15 - 19	1	-	-	-	19 - 15	
	20 - 24	29	14	8	6	24 - 20	
	25 - 29	33	9	5	4	29 - 25	
30 - 34	34	9	7	2	34 - 30		
Bachelor	35 - 39	19	1	1	-	39 - 35	بكالوريوس
	40 - 44	5	1	1	-	44 - 40	
	45 - 49	5	-	-	-	49 - 45	
	50 - 54	1	-	-	-	54 - 50	
	55 - 59	-	-	-	-	59 - 55	
	Not Stated	-	-	-	-	غير مبين	
	Total	127	34	22	12	المجموع	
	12 - 14	-	-	-	-	14 - 12	
	15 - 19	-	-	-	-	19 - 15	
	20 - 24	2	1	-	1	24 - 20	
	25 - 29	7	3	1	2	29 - 25	
30 - 34	8	2	1	1	34 - 30		
35 - 39	7	-	-	-	39 - 35		
40 - 44	1	-	-	-	44 - 40		
45 - 49	-	-	-	-	49 - 45		
50 - 54	1	-	-	-	54 - 50		
55 - 59	1	-	-	-	59 - 55		
Not Stated	-	-	-	-	غير مبين		
Total	27	6	2	4	المجموع		

جدول (27 تابع): النساء الفلسطينيات (12 - 59) سنة اللاتي سبق لهن الزواج حسب الحالة التعليمية وفئات العمر بالسنوات وعدد المواليد الذين سبق
Table (27 Cont.): Ever Married Palestinian Women (12 - 59) Years by Educational Attainment, Age Groups in (Camps, مخيمات)

Educational Attainment	Age	مجموع النساء (12 - 59) سنة اللاتي سبق لهن الزواج Total of Ever Married Women (12 - 59) Years	عدد المواليد الذين سبق إنجابهم لحياء خلال 12 شهر السابقة للتعداد Live Births Ever Born in Past 12 Months			العمر	الحالة التعليمية
			كلا الجنسين Both Sexes	إناث Female	ذكور Male		
More Than Bachelor	12 - 14	-	-	-	-	14 - 12	أعلى من بكالوريوس
	15 - 19	-	-	-	-	19 - 15	
	20 - 24	-	-	-	-	24 - 20	
	25 - 29	-	-	-	-	29 - 25	
	30 - 34	-	-	-	-	34 - 30	
	35 - 39	-	-	-	-	39 - 35	
	40 - 44	-	-	-	-	44 - 40	
	45 - 49	-	-	-	-	49 - 45	
	50 - 54	-	-	-	-	54 - 50	
	55 - 59	-	-	-	-	59 - 55	
Not Stated	Not Stated	-	-	-	-	غير مبين	غير مبين
	Total	-	-	-	-	المجموع	
	12 - 14	-	-	-	-	14 - 12	
	15 - 19	-	-	-	-	19 - 15	
	20 - 24	-	-	-	-	24 - 20	
	25 - 29	1	-	-	-	29 - 25	
	30 - 34	-	-	-	-	34 - 30	
	35 - 39	1	-	-	-	39 - 35	
	40 - 44	1	-	-	-	44 - 40	
	45 - 49	2	-	-	-	49 - 45	
50 - 54	1	-	-	-	54 - 50		
55 - 59	1	-	-	-	59 - 55		
Total	Not Stated	-	-	-	-	غير مبين	المجموع
	Total	7	-	-	-	المجموع	
	12 - 14	2	-	-	-	14 - 12	
	15 - 19	153	36	17	19	19 - 15	
	20 - 24	402	167	83	84	24 - 20	
	25 - 29	397	123	66	57	29 - 25	
	30 - 34	345	79	39	40	34 - 30	
	35 - 39	283	46	21	25	39 - 35	
	40 - 44	175	11	5	6	44 - 40	
	45 - 49	129	2	1	1	49 - 45	
50 - 54	143	-	-	-	54 - 50		
55 - 59	138	-	-	-	59 - 55		
Not Stated	-	-	-	-	غير مبين		
Total	2167	464	232	232	المجموع		

جدول (27 تابع): النساء الفلسطينيات (12 - 59) سنة اللاتي سبق لهن الزواج حسب الحالة التعليمية وفئات العمر بالسنوات وعدد المواليد الذين سبق

Table (27 Cont.): Ever Married Palestinian Women (12 - 59) Years by Educational Attainment, Age Groups in (المجموع، Total)

Educational Attainment	Age	مجموع النساء (12 - 59) سنة اللاتي سبق لهن الزواج Total of Ever Married Women (12 - 59) Years	عدد المواليد الذين سبق إنجابهم لحياء خلال 12 شهر السابقة للتعداد Live Births Ever Born in Past 12 Months			العمر	الحالة التعليمية
			كلا الجنسين Both Sexes	إناث Female	ذكور Male		
Illiterate	12 - 14	-	-	-	-	14 - 12	أمي
	15 - 19	29	9	3	6	19 - 15	
	20 - 24	132	46	24	22	24 - 20	
	25 - 29	258	95	46	49	29 - 25	
	30 - 34	323	83	48	35	34 - 30	
	35 - 39	559	88	30	58	39 - 35	
	40 - 44	618	43	19	24	44 - 40	
	45 - 49	788	8	4	4	49 - 45	
	50 - 54	1106	1	-	1	54 - 50	
	55 - 59	1421	-	-	-	59 - 55	
Not Stated	5	-	-	-	غير مبين		
Total	5239	373	174	199	المجموع		
Can Read & Write	12 - 14	-	-	-	-	14 - 12	ملم
	15 - 19	92	35	16	19	19 - 15	
	20 - 24	372	137	69	68	24 - 20	
	25 - 29	516	167	89	78	29 - 25	
	30 - 34	633	156	83	73	34 - 30	
	35 - 39	715	98	44	54	39 - 35	
	40 - 44	669	43	14	29	44 - 40	
	45 - 49	482	3	2	1	49 - 45	
	50 - 54	480	4	1	3	54 - 50	
	55 - 59	260	-	-	-	59 - 55	
Not Stated	-	-	-	-	غير مبين		
Total	4219	643	318	325	المجموع		
Elementary	12 - 14	8	-	-	-	14 - 12	ابتدائي
	15 - 19	609	199	94	105	19 - 15	
	20 - 24	1308	472	254	218	24 - 20	
	25 - 29	1487	474	234	240	29 - 25	
	30 - 34	1377	276	135	141	34 - 30	
	35 - 39	1308	185	93	92	39 - 35	
	40 - 44	915	45	21	24	44 - 40	
	45 - 49	543	7	3	4	49 - 45	
	50 - 54	415	-	-	-	54 - 50	
	55 - 59	147	-	-	-	59 - 55	
Not Stated	-	-	-	-	غير مبين		
Total	8117	1658	834	824	المجموع		
Preparatory	12 - 14	1	-	-	-	14 - 12	إعدادي
	15 - 19	980	279	137	142	19 - 15	
	20 - 24	1961	732	342	390	24 - 20	
	25 - 29	1615	485	260	225	29 - 25	
	30 - 34	1455	333	172	161	34 - 30	
	35 - 39	828	106	45	61	39 - 35	

جدول (27 تابع): النساء الفلسطينيات (12 - 59) سنة اللاتي سبق لهن الزواج حسب الحالة التعليمية وفئات العمر بالسنوات وعدد المواليد الذين سبق
 Table (27 Cont.): Ever Married Palestinian Women (12 - 59) Years by Educational Attainment, Age Groups in
 (المجموع، Total)

Educational Attainment	Age	مجموع النساء (12 - 59) سنة اللاتي سبق لهن الزواج Total of Ever Married Women (12 - 59) Years	عدد المواليد الذين سبق إنجابهم لحياء خلال 12 شهر السابقة للتعداد Live Births Ever Born in Past 12 Months			العمر	الحالة التعليمية
			كلا الجنسين Both Sexes	إناث Female	ذكور Male		
Secondary	40 - 44	558	25	11	14	44 - 40	ثانوي
	45 - 49	301	-	-	-	49 - 45	
	50 - 54	182	-	-	-	54 - 50	
	55 - 59	110	-	-	-	59 - 55	
	Not Stated	1	-	-	-	غير مبين	
	Total	7992	1960	967	993	المجموع	
	12 - 14	-	-	-	-	14 - 12	
	15 - 19	226	39	19	20	19 - 15	
	20 - 24	1086	383	192	191	24 - 20	
	25 - 29	1089	303	153	150	29 - 25	
Associate Diploma	30 - 34	830	187	101	86	34 - 30	دبلوم متوسط
	35 - 39	609	62	31	31	39 - 35	
	40 - 44	351	11	4	7	44 - 40	
	45 - 49	215	-	-	-	49 - 45	
	50 - 54	135	2	2	-	54 - 50	
	55 - 59	82	-	-	-	59 - 55	
	Not Stated	1	-	-	-	غير مبين	
	Total	4624	987	502	485	المجموع	
	12 - 14	-	-	-	-	14 - 12	
	15 - 19	6	-	-	-	19 - 15	
Bachelor	20 - 24	282	101	59	42	24 - 20	بكالوريوس
	25 - 29	486	172	76	96	29 - 25	
	30 - 34	541	124	69	55	34 - 30	
	35 - 39	347	49	29	20	39 - 35	
	40 - 44	221	11	8	3	44 - 40	
	45 - 49	138	3	1	2	49 - 45	
	50 - 54	85	-	-	-	54 - 50	
	55 - 59	23	-	-	-	59 - 55	
	Not Stated	-	-	-	-	غير مبين	
	Total	2129	460	242	218	المجموع	
12 - 14	-	-	-	-	14 - 12		
15 - 19	-	-	-	-	19 - 15		
20 - 24	164	44	24	20	24 - 20		
25 - 29	342	125	59	66	29 - 25		
30 - 34	388	83	38	45	34 - 30		
35 - 39	247	23	13	10	39 - 35		
40 - 44	136	5	2	3	44 - 40		
45 - 49	74	-	-	-	49 - 45		
50 - 54	38	-	-	-	54 - 50		
55 - 59	19	-	-	-	59 - 55		
Not Stated	-	-	-	-	غير مبين		
Total	1408	280	136	144	المجموع		

جدول (27 تابع): النساء الفلسطينيات (12 - 59) سنة اللاتي سبق لهن الزواج حسب الحالة التعليمية وفئات العمر بالسنوات وعدد المواليد الذين سبق

Table (27 Cont.): Ever Married Palestinian Women (12 - 59) Years by Educational Attainment, Age Groups in (المجموع، Total)

Educational Attainment	Age	مجموع النساء (12 - 59) سنة اللاتي سبق لهن الزواج Total of Ever Married Women (12 - 59) Years	عدد المواليد الذين سبق إنجابهم لحياء خلال 12 شهر السابقة للتعداد Live Births Ever Born in Past 12 Months			العمر	الحالة التعليمية	
			كلا الجنسين Both Sexes	إناث Female	ذكور Male			
More Than Bachelor	12 - 14	-	-	-	-	14 - 12	أعلى من بكالوريوس	
	15 - 19	-	-	-	-	19 - 15		
	20 - 24	2	1	-	1	24 - 20		
	25 - 29	11	5	-	5	29 - 25		
	30 - 34	37	3	2	1	34 - 30		
	35 - 39	52	13	3	10	39 - 35		
	40 - 44	31	-	-	-	44 - 40		
	45 - 49	26	-	-	-	49 - 45		
	50 - 54	15	-	-	-	54 - 50		
	55 - 59	6	-	-	-	59 - 55		
Not Stated	-	-	-	-	-	غير مبين		
Total	180	22	5	17	المجموع			
Not Stated	12 - 14	-	-	-	-	14 - 12	غير مبين	
	15 - 19	4	2	-	2	19 - 15		
	20 - 24	8	4	1	3	24 - 20		
	25 - 29	8	1	1	-	29 - 25		
	30 - 34	6	1	-	1	34 - 30		
	35 - 39	11	1	-	1	39 - 35		
	40 - 44	12	1	-	1	44 - 40		
	45 - 49	14	-	-	-	49 - 45		
	50 - 54	11	-	-	-	54 - 50		
	55 - 59	12	-	-	-	59 - 55		
Not Stated	8	-	-	-	-	غير مبين		
Total	94	10	2	8	المجموع			
Total	12 - 14	9	-	-	-	14 - 12	المجموع	
	15 - 19	1946	563	269	294	19 - 15		
	20 - 24	5315	1920	965	955	24 - 20		
	25 - 29	5812	1827	918	909	29 - 25		
	30 - 34	5590	1246	648	598	34 - 30		
	35 - 39	4676	625	288	337	39 - 35		
	40 - 44	3511	184	79	105	44 - 40		
	45 - 49	2581	21	10	11	49 - 45		
	50 - 54	2467	7	3	4	54 - 50		
	55 - 59	2080	-	-	-	59 - 55		
	Not Stated	15	-	-	-	-		غير مبين
	Total	34002	6393	3180	3213	المجموع		

جدول 28: النساء الفلسطينيات (12 - 59) سنة اللاتي سبق لهن الزواج حسب فئات العمر بالسنوات وجملة المواليد الذين سبق إنجابهم أحياء خلال 12 شهر السابقة للتعداد والباقيين على قيد الحياة والمتوفين منهم ونوع التجمع

Table 28: Ever Married Palestinian Women (12 - 59) Years by Age Groups in Years, Number of Births Ever Born Alive in 12 Months Preceding the Census, Number of Births Still Alive, Number of Deaths Among these Live Births and Type of Locality (حضر, Urban)

Age Groups	عدد المواليد المتوفين Number of Deaths			عدد المواليد الباقيين على قيد الحياة Number of Births Still Alive			عدد المواليد الذين سبق إنجابهم أحياء Number of Births Ever Born Alive			مجموع النساء (12 - 59) سنة اللاتي سبق لهن الزواج Total of Ever Married Women (12 - 59) Years	عدد النساء حسب عدد المواليد الذين سبق إنجابهم أحياء خلال السنة السابقة Women With Indicated Number of Births Ever Born Alive in 12 Months Preceding the Census						فئات العمر
	كلا الجنسين Both Sexes	إناث Female	ذكور Male	كلا الجنسين Both Sexes	إناث Female	ذكور Male	كلا الجنسين Both Sexes	إناث Female	ذكور Male		غير مبين Not Stated	+ 4	3	2	1	0	
12 - 14	-	-	-	-	-	-	-	-	-	2	-	-	-	-	-	2	14 - 12
15 - 19	3	1	2	166	82	84	169	83	86	533	2	-	-	3	163	365	19 - 15
20 - 24	9	4	5	577	309	268	586	313	273	1689	11	-	-	10	566	1102	24 - 20
25 - 29	6	2	4	571	258	313	577	260	317	2017	8	-	-	12	553	1444	29 - 25
30 - 34	3	-	3	416	223	193	419	223	196	2109	6	-	1	4	408	1690	34 - 30
35 - 39	7	3	4	163	71	92	170	74	96	1656	7	-	-	5	160	1484	39 - 35
40 - 44	-	-	-	35	18	17	35	18	17	1278	3	-	-	2	31	1242	44 - 40
45 - 49	-	-	-	1	-	1	1	-	1	1055	10	-	-	-	1	1044	49 - 45
50 - 54	-	-	-	2	2	-	2	2	-	989	9	-	-	-	2	978	54 - 50
55 - 59	-	-	-	-	-	-	-	-	-	742	11	-	-	-	-	731	59 - 55
Not Stated	-	-	-	-	-	-	-	-	-	7	6	-	-	-	-	1	غير مبين
Total	28	10	18	1931	963	968	1959	973	986	12077	73	-	1	36	1884	10083	المجموع

جدول (28 تابع): النساء الفلسطينيات (12 - 59) سنة اللاتي سبق لهن الزواج حسب فئات العمر بالسنوات وجملة المواليد الذين سبق إنجابهم أحياء خلال 12 شهر السابقة للتعداد والباقيين على قيد الحياة والمتوفين منهم ونوع التجمع

Table (28 Cont.): Ever Married Palestinian Women (12 - 59) Years by Age Groups in Years, Number of Births Ever Born Alive in 12 Months Preceding the Census, Number of Births Still Alive, Number of Deaths Among these Live Births and Type of Locality (ريف, Rural)

Age Groups	عدد المواليد المتوفين Number of Deaths			عدد المواليد الباقيين على قيد الحياة Number of Births Still Alive			عدد المواليد الذين سبق إنجابهم أحياء Number of Births Ever Born Alive			مجموع النساء (12 - 59) سنة اللاتي سبق لهن الزواج Total of Ever Married Women (12 - 59) Years	عدد النساء حسب عدد المواليد الذين سبق إنجابهم أحياء خلال السنة السابقة Women With Indicated Number of Births Ever Born Alive in 12 Months Preceding the Census						فئات العمر
	كلا الجنسين Both Sexes	إناث Female	ذكور Male	كلا الجنسين Both Sexes	إناث Female	ذكور Male	كلا الجنسين Both Sexes	إناث Female	ذكور Male		غير مبيّن Not Stated	+ 4	3	2	1	0	
12 - 14	-	-	-	-	-	-	-	-	-	5	-	-	-	-	-	5	14 - 12
15 - 19	4	2	2	354	167	187	358	169	189	1260	9	-	-	3	352	896	19 - 15
20 - 24	12	4	8	1155	565	590	1167	569	598	3224	12	-	-	13	1141	2058	24 - 20
25 - 29	24	11	13	1103	581	522	1127	592	535	3398	11	-	-	17	1093	2277	29 - 25
30 - 34	13	5	8	735	381	354	748	386	362	3136	12	-	-	20	708	2396	34 - 30
35 - 39	8	4	4	401	189	212	409	193	216	2737	10	-	-	5	399	2323	39 - 35
40 - 44	3	2	1	135	54	81	138	56	82	2058	6	-	-	4	130	1918	44 - 40
45 - 49	3	-	3	15	9	6	18	9	9	1397	9	-	-	2	14	1372	49 - 45
50 - 54	2	-	2	3	1	2	5	1	4	1335	8	-	-	-	5	1322	54 - 50
55 - 59	-	-	-	-	-	-	-	-	-	1200	9	-	-	-	-	1191	59 - 55
Not Stated	-	-	-	-	-	-	-	-	-	8	-	-	-	-	-	8	غير مبيّن
Total	69	28	41	3901	1947	1954	3970	1975	1995	19758	86	-	-	64	3842	15766	المجموع

جدول (28 تابع): النساء الفلسطينيات (12 - 59) سنة اللاتي سبق لهن الزواج حسب فئات العمر بالسنوات وجملة المواليد الذين سبق إنجابهم أحياء خلال 12 شهر السابقة للتعداد والباقيين على قيد الحياة والمتوفين منهم ونوع التجمع

Table (28 Cont.): Ever Married Palestinian Women (12 - 59) Years by Age Groups in Years, Number of Births Ever Born Alive in 12 Months Preceding the Census, Number of Births Still Alive, Number of Deaths Among these Live Births and Type of Locality (Camps, مخيمات)

Age Groups	عدد المواليد المتوفين Number of Deaths			عدد المواليد الباقيين على قيد الحياة Number of Births Still Alive			عدد المواليد الذين سبق إنجابهم أحياء Number of Births Ever Born Alive			مجموع النساء (12 - 59) سنة اللاتي سبق لهن الزواج Total of Ever Married Women (12 - 59) Years	عدد النساء حسب عدد المواليد الذين سبق إنجابهم أحياء خلال السنة السابقة Women With Indicated Number of Births Ever Born Alive in 12 Months Preceding the Census						فئات العمر
	كلا الجنسين Both Sexes	إناث Female	ذكور Male	كلا الجنسين Both Sexes	إناث Female	ذكور Male	كلا الجنسين Both Sexes	إناث Female	ذكور Male		غير مبيّن Not Stated	+ 4	3	2	1	0	
12 - 14	-	-	-	-	-	-	-	-	-	2	-	-	-	-	-	2	14 - 12
15 - 19	-	-	-	36	17	19	36	17	19	153	7	-	-	-	36	110	19 - 15
20 - 24	1	1	-	166	82	84	167	83	84	402	2	-	1	1	162	236	24 - 20
25 - 29	2	1	1	121	65	56	123	66	57	397	2	-	-	-	123	272	29 - 25
30 - 34	2	-	2	77	39	38	79	39	40	345	1	-	-	-	79	265	34 - 30
35 - 39	1	1	-	45	20	25	46	21	25	283	1	-	-	1	44	237	39 - 35
40 - 44	-	-	-	11	5	6	11	5	6	175	1	-	-	1	9	164	44 - 40
45 - 49	1	-	1	1	1	-	2	1	1	129	2	-	-	-	2	125	49 - 45
50 - 54	-	-	-	-	-	-	-	-	-	143	3	-	-	-	-	140	54 - 50
55 - 59	-	-	-	-	-	-	-	-	-	138	4	-	-	-	-	134	59 - 55
Not Stated	-	-	-	-	-	-	-	-	-	-	-	-	-	-	-	-	غير مبيّن
Total	7	3	4	457	229	228	464	232	232	2167	23	-	1	3	455	1685	المجموع

جدول (28 تابع): النساء الفلسطينيات (12 - 59) سنة اللاتي سبق لهن الزواج حسب فئات العمر بالسنوات وجملة المواليد الذين سبق إنجابهم أحياء خلال 12 شهر السابقة للتعداد والباقيين على قيد الحياة والمتوفين منهم ونوع التجمع

Table (28 Cont.): Ever Married Palestinian Women (12 - 59) Years by Age Groups in Years, Number of Births Ever Born Alive in 12 Months Preceding the Census, Number of Births Still Alive, Number of Deaths Among these Live Births and Type of Locality (المجموع، Total)

Age Groups	عدد المواليد المتوفين Number of Deaths			عدد المواليد الباقيين على قيد الحياة Number of Births Still Alive			عدد المواليد الذين سبق إنجابهم أحياء Number of Births Ever Born Alive			مجموع النساء (12 - 59) سنة اللاتي سبق لهن الزواج Total of Ever Married Women (12 - 59) Years	عدد النساء حسب عدد المواليد الذين سبق إنجابهم أحياء خلال السنة السابقة Women With Indicated Number of Births Ever Born Alive in 12 Months Preceding the Census						فئات العمر
	كلا الجنسين Both Sexes	إناث Female	ذكور Male	كلا الجنسين Both Sexes	إناث Female	ذكور Male	كلا الجنسين Both Sexes	إناث Female	ذكور Male		غير مبيّن Not Stated	+ 4	3	2	1	0	
12 - 14	-	-	-	-	-	-	-	-	-	9	-	-	-	-	-	9	14 - 12
15 - 19	7	3	4	556	266	290	563	269	294	1946	18	-	-	6	551	1371	19 - 15
20 - 24	22	9	13	1898	956	942	1920	965	955	5315	25	-	1	24	1869	3396	24 - 20
25 - 29	32	14	18	1795	904	891	1827	918	909	5812	21	-	-	29	1769	3993	29 - 25
30 - 34	18	5	13	1228	643	585	1246	648	598	5590	19	-	1	24	1195	4351	34 - 30
35 - 39	16	8	8	609	280	329	625	288	337	4676	18	-	-	11	603	4044	39 - 35
40 - 44	3	2	1	181	77	104	184	79	105	3511	10	-	-	7	170	3324	44 - 40
45 - 49	4	-	4	17	10	7	21	10	11	2581	21	-	-	2	17	2541	49 - 45
50 - 54	2	-	2	5	3	2	7	3	4	2467	20	-	-	-	7	2440	54 - 50
55 - 59	-	-	-	-	-	-	-	-	-	2080	24	-	-	-	-	2056	59 - 55
Not Stated	-	-	-	-	-	-	-	-	-	15	6	-	-	-	-	9	غير مبيّن
Total	104	41	63	6289	3139	3150	6393	3180	3213	34002	182	-	2	103	6181	27534	المجموع

جدول 29: السكان الفلسطينيين (5 سنوات فأكثر) حسب العمر بالسنوات والجنس والالتحاق بالتعليم ونوع التجمع

Table 29: Palestinian Population (5 Years and Over) by Age in Years, Sex, Educational Attendance and Type of Locality
(Urban, حضر)

Age	الالتحاق بالتعليم											العمر	
	Educational Attendance				Female				Male				
	Both Sexes		كلا الجنسين		Female		اناث		Male		ذكور		
المجموع	غير مبين	غير ملتحقين	ملتحقون	المجموع	غير مبين	غير ملتحقين	ملتحقون	المجموع	غير مبين	غير ملتحقين	ملتحقون		
Total	Not Stated	Not Attending School	Attending School	Total	Not Stated	Not Attending School	Attending School	Total	Not Stated	Not Attending School	Attending School		
5	1994	-	1522	472	956	-	715	241	1038	-	807	231	5
6	1985	-	48	1937	950	-	24	926	1035	-	24	1011	6
7	1857	-	13	1844	905	-	8	897	952	-	5	947	7
8	1822	-	10	1812	914	-	5	909	908	-	5	903	8
9	1713	-	6	1707	801	-	5	796	912	-	1	911	9
10	1583	-	10	1573	795	-	5	790	788	-	5	783	10
11	1613	-	13	1600	777	-	5	772	836	-	8	828	11
12	1573	-	33	1540	776	-	8	768	797	-	25	772	12
13	1590	1	55	1534	776	1	24	751	814	-	31	783	13
14	1500	-	124	1376	739	-	41	698	761	-	83	678	14
15	1424	3	189	1232	729	-	70	659	695	3	119	573	15
16	1417	1	322	1094	734	1	123	610	683	-	199	484	16
17	1360	-	400	960	662	-	172	490	698	-	228	470	17
18	1819	-	651	1168	968	-	304	664	851	-	347	504	18
19	1727	4	719	1004	909	2	333	574	818	2	386	430	19
20	1683	4	870	809	859	3	426	430	824	1	444	379	20
21	1417	1	887	529	709	1	453	255	708	-	434	274	21
22	1363	2	977	384	694	1	527	166	669	1	450	218	22
23	1304	-	1079	225	627	-	559	68	677	-	520	157	23
24	1271	2	1132	137	601	-	567	34	670	2	565	103	24
25	1134	2	1031	101	532	1	496	35	602	1	535	66	25
26	1151	3	1054	94	546	2	517	27	605	1	537	67	26
27	1081	-	1003	78	543	-	516	27	538	-	487	51	27
28	970	1	909	60	497	-	467	30	473	1	442	30	28
29	954	1	911	42	501	1	487	13	453	-	424	29	29
30+	22633	27	22320	286	11767	16	11646	105	10866	11	10674	181	+30
Not Stated	44	23	17	4	10	8	-	2	34	15	17	2	غير مبين
Total	59982	75	36305	23602	30277	37	18503	11737	29705	38	17802	11865	المجموع

جدول (29 تابع): السكان الفلسطينيون (5 سنوات فأكثر) حسب العمر بالسنوات والجنس والالتحاق بالتعليم ونوع التجمع

Table (29 Cont.): Palestinian Population (5 Years and Over) by Age in Years, Sex, Educational Attendance and Type of Locality
(Rural, ريف)

Age	الالتحاق بالتعليم											العمر	
	Educational Attendance				Female				Male				
	Both Sexes		كلا الجنسين		Female		اناث		Male		ذكور		
المجموع	غير مبين	غير ملتحقين	ملتحقون	المجموع	غير مبين	غير ملتحقين	ملتحقون	المجموع	غير مبين	غير ملتحقين	ملتحقون		
Total	Not Stated	Not Attending School	Attending School	Total	Not Stated	Not Attending School	Attending School	Total	Not Stated	Not Attending School	Attending School		
5	3995	-	3491	504	1967	-	1702	265	2028	-	1789	239	5
6	4039	-	109	3930	2003	-	55	1948	2036	-	54	1982	6
7	3985	-	43	3942	1916	-	19	1897	2069	-	24	2045	7
8	3688	-	39	3649	1774	-	23	1751	1914	-	16	1898	8
9	3523	1	34	3488	1684	-	21	1663	1839	1	13	1825	9
10	3302	-	31	3271	1586	-	16	1570	1716	-	15	1701	10
11	3238	-	47	3191	1554	-	23	1531	1684	-	24	1660	11
12	3223	-	75	3148	1613	-	49	1564	1610	-	26	1584	12
13	3323	1	176	3146	1650	1	90	1559	1673	-	86	1587	13
14	2995	-	360	2635	1490	-	183	1307	1505	-	177	1328	14
15	3078	-	698	2380	1549	-	349	1200	1529	-	349	1180	15
16	2700	1	954	1745	1318	1	461	856	1382	-	493	889	16
17	2602	5	1222	1375	1245	4	598	643	1357	1	624	732	17
18	2595	3	1698	894	1202	3	802	397	1393	-	896	497	18
19	2406	1	1832	573	1139	-	878	261	1267	1	954	312	19
20	2374	2	1958	414	1047	-	894	153	1327	2	1064	261	20
21	2248	2	1906	340	980	1	860	119	1268	1	1046	221	21
22	2061	5	1838	218	972	4	906	62	1089	1	932	156	22
23	2056	4	1920	132	997	2	963	32	1059	2	957	100	23
24	1992	1	1908	83	948	1	929	18	1044	-	979	65	24
25	1876	1	1804	71	900	1	876	23	976	-	928	48	25
26	1797	4	1728	65	865	2	848	15	932	2	880	50	26
27	1664	2	1620	42	784	-	774	10	880	2	846	32	27
28	1636	-	1603	33	791	-	784	7	845	-	819	26	28
29	1600	1	1580	19	805	1	802	2	795	-	778	17	29
30+	33749	48	33559	142	17932	33	17870	29	15817	15	15689	113	+30
Not Stated	64	16	44	4	20	4	15	1	44	12	29	3	غير مبين
Total	101809	98	62277	39434	50731	58	31790	18883	51078	40	30487	20551	المجموع

جدول (29 تابع): السكان الفلسطينيون (5 سنوات فأكثر) حسب العمر بالسنوات والجنس والالتحاق بالتعليم ونوع التجمع

Table (29 Cont.): Palestinian Population (5 Years and Over) by Age in Years, Sex, Educational Attendance and Type of Locality (Camps, مخيمات)

Age	Educational Attendance											العمر	
	Both Sexes				Female				Male				
	المجموع Total	غير مبيّن Not Stated	غير ملتحقين Not Attending School	ملتحقون Attending School	المجموع Total	غير مبيّن Not Stated	غير ملتحقين Not Attending School	ملتحقون Attending School	المجموع Total	غير مبيّن Not Stated	غير ملتحقين Not Attending School		ملتحقون Attending School
5	443	-	353	90	220	-	180	40	223	-	173	50	5
6	454	-	13	441	231	-	4	227	223	-	9	214	6
7	425	-	2	423	215	-	2	213	210	-	-	210	7
8	401	-	5	396	193	-	-	193	208	-	5	203	8
9	360	1	-	359	167	1	-	166	193	-	-	193	9
10	364	-	2	362	168	-	1	167	196	-	1	195	10
11	328	-	8	320	172	-	2	170	156	-	6	150	11
12	334	1	14	319	157	-	5	152	177	1	9	167	12
13	333	1	34	298	166	1	8	157	167	-	26	141	13
14	288	-	54	234	139	-	21	118	149	-	33	116	14
15	304	-	99	205	139	-	31	108	165	-	68	97	15
16	283	-	146	137	130	-	59	71	153	-	87	66	16
17	247	2	143	102	130	2	66	62	117	-	77	40	17
18	257	-	190	67	113	-	85	28	144	-	105	39	18
19	244	1	185	58	122	-	89	33	122	1	96	25	19
20	270	-	234	36	123	-	106	17	147	-	128	19	20
21	242	1	209	32	118	-	105	13	124	1	104	19	21
22	256	-	244	12	127	-	126	1	129	-	118	11	22
23	244	1	232	11	114	1	107	6	130	-	125	5	23
24	251	-	243	8	113	-	113	-	138	-	130	8	24
25	225	1	213	11	102	1	98	3	123	-	115	8	25
26	234	1	227	6	99	1	96	2	135	-	131	4	26
27	209	1	200	8	92	-	90	2	117	1	110	6	27
28	192	-	190	2	95	-	93	2	97	-	97	-	28
29	193	-	192	1	88	-	88	-	105	-	104	1	29
30+	3405	6	3378	21	1726	5	1718	3	1679	1	1660	18	+30
Not Stated	7	2	5	-	2	1	1	-	5	1	4	-	غير مبيّن
Total	10793	19	6815	3959	5261	13	3294	1954	5532	6	3521	2005	المجموع

جدول (29 تابع): السكان الفلسطينيين (5 سنوات فأكثر) حسب العمر بالسنوات والجنس والالتحاق بالتعليم ونوع التجمع

Table (29 Cont.): Palestinian Population (5 Years and Over) by Age in Years, Sex, Educational Attendance and Type of Locality
(المجموع، Total)

Age	الالتحاق بالتعليم											العمر	
	Educational Attendance				Female				Male				
	Both Sexes		كلا الجنسين		Female		اناث		Male		ذكور		
المجموع	غير مبين	غير ملتحقين	ملتحقون	المجموع	غير مبين	غير ملتحقين	ملتحقون	المجموع	غير مبين	غير ملتحقين	ملتحقون		
Total	Not Stated	Not Attending School	Attending School	Total	Not Stated	Not Attending School	Attending School	Total	Not Stated	Not Attending School	Attending School		
5	6432	-	5366	1066	3143	-	2597	546	3289	-	2769	520	5
6	6478	-	170	6308	3184	-	83	3101	3294	-	87	3207	6
7	6267	-	58	6209	3036	-	29	3007	3231	-	29	3202	7
8	5911	-	54	5857	2881	-	28	2853	3030	-	26	3004	8
9	5596	2	40	5554	2652	1	26	2625	2944	1	14	2929	9
10	5249	-	43	5206	2549	-	22	2527	2700	-	21	2679	10
11	5179	-	68	5111	2503	-	30	2473	2676	-	38	2638	11
12	5130	1	122	5007	2546	-	62	2484	2584	1	60	2523	12
13	5246	3	265	4978	2592	3	122	2467	2654	-	143	2511	13
14	4783	-	538	4245	2368	-	245	2123	2415	-	293	2122	14
15	4806	3	986	3817	2417	-	450	1967	2389	3	536	1850	15
16	4400	2	1422	2976	2182	2	643	1537	2218	-	779	1439	16
17	4209	7	1765	2437	2037	6	836	1195	2172	1	929	1242	17
18	4671	3	2539	2129	2283	3	1191	1089	2388	-	1348	1040	18
19	4377	6	2736	1635	2170	2	1300	868	2207	4	1436	767	19
20	4327	6	3062	1259	2029	3	1426	600	2298	3	1636	659	20
21	3907	4	3002	901	1807	2	1418	387	2100	2	1584	514	21
22	3680	7	3059	614	1793	5	1559	229	1887	2	1500	385	22
23	3604	5	3231	368	1738	3	1629	106	1866	2	1602	262	23
24	3514	3	3283	228	1662	1	1609	52	1852	2	1674	176	24
25	3235	4	3048	183	1534	3	1470	61	1701	1	1578	122	25
26	3182	8	3009	165	1510	5	1461	44	1672	3	1548	121	26
27	2954	3	2823	128	1419	-	1380	39	1535	3	1443	89	27
28	2798	1	2702	95	1383	-	1344	39	1415	1	1358	56	28
29	2747	2	2683	62	1394	2	1377	15	1353	-	1306	47	29
30+	59787	81	59257	449	31425	54	31234	137	28362	27	28023	312	+30
Not Stated	115	41	66	8	32	13	16	3	83	28	50	5	غير مبين
Total	172584	192	105397	66995	86269	108	53587	32574	86315	84	51810	34421	المجموع

جدول 30: السكان الفلسطينيين (5 سنوات فأكثر) حسب الالتحاق بالتعليم والجنس والعمر ونوع التجمع

Table 30: Palestinian Population (5 Years and Over) by Educational Attendance, Sex, Age and Type of Locality
(Urban, حضر)

Educational Attendance and Sex	المجموع Total	العمر										الالتحاق بالتعليم والجنس
		غير مبين Not Stated	+65	64 - 55	54 - 45	44 - 35	34 - 25	24 - 20	19 - 15	14 - 6	5	
Male												ذكور
Attending	11865	2	-	-	11	71	342	1131	2461	7616	231	ملتحق حالياً
Attended and Left	7105	9	651	546	745	1145	1781	1234	875	119	-	التحق وترك
Attended and Graduated	9104	7	346	595	1383	2253	2962	1154	384	20	-	التحق وتخرج
Never Attended	1593	1	366	156	72	41	57	25	20	48	807	لم يلتحق ابداً
Not Stated	38	15	1	2	1	4	6	4	5	-	-	غير مبين
Total	29705	34	1364	1299	2212	3514	5148	3548	3745	7803	1038	المجموع
Female												إناث
Attending	11737	2	-	-	8	40	189	953	2997	7307	241	ملتحق حالياً
Attended and Left	6392	-	310	500	795	1314	1760	1047	608	58	-	التحق وترك
Attended and Graduated	8451	-	199	388	1080	1884	3058	1462	371	9	-	التحق وتخرج
Never Attended	3660	-	1346	810	436	154	95	23	23	58	715	لم يلتحق ابداً
Not Stated	37	8	8	1	1	3	7	5	3	1	-	غير مبين
Total	30277	10	1863	1699	2320	3395	5109	3490	4002	7433	956	المجموع
Both Sexes												كلا الجنسين
Attending	23602	4	-	-	19	111	531	2084	5458	14923	472	ملتحق حالياً
Attended and Left	13497	9	961	1046	1540	2459	3541	2281	1483	177	-	التحق وترك
Attended and Graduated	17555	7	545	983	2463	4137	6020	2616	755	29	-	التحق وتخرج
Never Attended	5253	1	1712	966	508	195	152	48	43	106	1522	لم يلتحق ابداً
Not Stated	75	23	9	3	2	7	13	9	8	1	-	غير مبين
Total	59982	44	3227	2998	4532	6909	10257	7038	7747	15236	1994	المجموع

جدول (30 تابع): السكان الفلسطينيون (5 سنوات فأكثر) حسب الالتحاق بالتعليم والجنس والعمر ونوع التجمع

Table (30 Cont.): Palestinian Population (5 Years and Over) by Educational Attendance, Sex, Age and Type of Locality

(ريف, Rural)

Educational Attendance and Sex	المجموع Total	العمر										الالتحاق بالتعليم والجنس
		غير مبين Not Stated	+65	64 - 55	54 - 45	44 - 35	34 - 25	24 - 20	19 - 15	14 - 6	5	
Male												ذكور
Attending	20551	3	-	-	2	47	237	803	3610	15610	239	ملتحق حالياً
Attended and Left	15582	14	1030	851	1310	2597	4017	3091	2430	242	-	التحق وترك
Attended and Graduated	10767	13	187	431	1210	2493	3722	1839	828	44	-	التحق وتخرج
Never Attended	4138	2	1395	392	120	108	77	48	58	149	1789	لم يلتحق ابداً
Not Stated	40	12	6	1	3	5	4	6	2	1	-	غير مبين
Total	51078	44	2618	1675	2645	5250	8057	5787	6928	16046	2028	المجموع
Female												إناث
Attending	18883	1	-	-	-	10	76	384	3357	14790	265	ملتحق حالياً
Attended and Left	12770	4	107	269	1016	2614	3974	2501	2026	259	-	التحق وترك
Attended and Graduated	8681	2	40	115	529	1795	3256	1921	980	43	-	التحق وتخرج
Never Attended	10339	9	3242	2264	1411	858	464	130	82	177	1702	لم يلتحق ابداً
Not Stated	58	4	11	5	4	11	6	8	8	1	-	غير مبين
Total	50731	20	3400	2653	2960	5288	7776	4944	6453	15270	1967	المجموع
Both Sexes												كلا الجنسين
Attending	39434	4	-	-	2	57	313	1187	6967	30400	504	ملتحق حالياً
Attended and Left	28352	18	1137	1120	2326	5211	7991	5592	4456	501	-	التحق وترك
Attended and Graduated	19448	15	227	546	1739	4288	6978	3760	1808	87	-	التحق وتخرج
Never Attended	14477	11	4637	2656	1531	966	541	178	140	326	3491	لم يلتحق ابداً
Not Stated	98	16	17	6	7	16	10	14	10	2	-	غير مبين
Total	101809	64	6018	4328	5605	10538	15833	10731	13381	31316	3995	المجموع

جدول (30 تابع): السكان الفلسطينيين (5 سنوات فأكثر) حسب الالتحاق بالتعليم والجنس والعمر ونوع التجمع

Table (30 Cont.):Palestinian Population (5 Years and Over) by Educational Attendance, Sex, Age and Type of Locality

(مخيمات, Camps)

Educational Attendance and Sex	المجموع Total	العمر										الالتحاق بالتعليم والجنس
		غير مبين Not Stated	+65	64 - 55	54 - 45	44 - 35	34 - 25	24 - 20	19 - 15	14 - 6	5	
Male												ذكور
Attending	2005	-	-	-	-	5	32	62	267	1589	50	ملتحق حالياً
Attended and Left	1685	2	65	87	137	273	461	334	269	57	-	التحق وترك
Attended and Graduated	1407	1	24	39	112	267	530	261	156	17	-	التحق وتخرج
Never Attended	429	1	107	61	18	18	18	10	8	15	173	لم يلتحق ابداً
Not Stated	6	1	-	-	-	-	2	1	1	1	-	غير مبين
Total	5532	5	196	187	267	563	1043	668	701	1679	223	المجموع
Female												إناث
Attending	1954	-	-	-	-	1	11	37	302	1563	40	ملتحق حالياً
Attended and Left	1416	-	4	40	116	255	456	305	213	27	-	التحق وترك
Attended and Graduated	1072	1	2	9	77	213	406	242	116	6	-	التحق وتخرج
Never Attended	806	-	231	216	104	39	15	10	1	10	180	لم يلتحق ابداً
Not Stated	13	1	4	-	1	-	2	1	2	2	-	غير مبين
Total	5261	2	241	265	298	508	890	595	634	1608	220	المجموع
Both Sexes												كلا الجنسين
Attending	3959	-	-	-	-	6	43	99	569	3152	90	ملتحق حالياً
Attended and Left	3101	2	69	127	253	528	917	639	482	84	-	التحق وترك
Attended and Graduated	2479	2	26	48	189	480	936	503	272	23	-	التحق وتخرج
Never Attended	1235	1	338	277	122	57	33	20	9	25	353	لم يلتحق ابداً
Not Stated	19	2	4	-	1	-	4	2	3	3	-	غير مبين
Total	10793	7	437	452	565	1071	1933	1263	1335	3287	443	المجموع

جدول (30 تابع): السكان الفلسطينيين (5 سنوات فأكثر) حسب الالتحاق بالتعليم والجنس والعمر ونوع التجمع

Table (30 Cont.):Palestinian Population (5 Years and Over) by Educational Attendance, Sex, Age and Type of Locality

(المجموع، Total)

Educational Attendance and Sex	المجموع Total	العمر										الالتحاق بالتعليم والجنس
		غير مبين Not Stated	+65	64 - 55	54 - 45	44 - 35	34 - 25	24 - 20	19 - 15	14 - 6	5	
Male												ذكور
Attending	34421	5	-	-	13	123	611	1996	6338	24815	520	ملتحق حالياً
Attended and Left	24372	25	1746	1484	2192	4015	6259	4659	3574	418	-	التحق وترك
Attended and Graduated	21278	21	557	1065	2705	5013	7214	3254	1368	81	-	التحق وتخرج
Never Attended	6160	4	1868	609	210	167	152	83	86	212	2769	لم يلتحق ابداً
Not Stated	84	28	7	3	4	9	12	11	8	2	-	غير مبين
Total	86315	83	4178	3161	5124	9327	14248	10003	11374	25528	3289	المجموع
Female												إناث
Attending	32574	3	-	-	8	51	276	1374	6656	23660	546	ملتحق حالياً
Attended and Left	20578	4	421	809	1927	4183	6190	3853	2847	344	-	التحق وترك
Attended and Graduated	18204	3	241	512	1686	3892	6720	3625	1467	58	-	التحق وتخرج
Never Attended	14805	9	4819	3290	1951	1051	574	163	106	245	2597	لم يلتحق ابداً
Not Stated	108	13	23	6	6	14	15	14	13	4	-	غير مبين
Total	86269	32	5504	4617	5578	9191	13775	9029	11089	24311	3143	المجموع
Both Sexes												كلا الجنسين
Attending	66995	8	-	-	21	174	887	3370	12994	48475	1066	ملتحق حالياً
Attended and Left	44950	29	2167	2293	4119	8198	12449	8512	6421	762	-	التحق وترك
Attended and Graduated	39482	24	798	1577	4391	8905	13934	6879	2835	139	-	التحق وتخرج
Never Attended	20965	13	6687	3899	2161	1218	726	246	192	457	5366	لم يلتحق ابداً
Not Stated	192	41	30	9	10	23	27	25	21	6	-	غير مبين
Total	172584	115	9682	7778	10702	18518	28023	19032	22463	49839	6432	المجموع

جدول 31: السكان الفلسطينيون (10 سنوات فأكثر) حسب سنوات الدراسة المكتملة والجنس والعمر ونوع التجمع

Table 31: Palestinian Population (10 Years and Over) by Years of Schooling Completed, Sex, Age and Type of Locality
(Urban, حضر)

Years of Schooling Completed and Sex	المجموع Total	العمر									سنوات الدراسة المكتملة والجنس	
		غير مبين Not Stated	+65	64 - 55	54 - 45	44 - 35	34 - 25	24 - 20	19 - 15	14 - 10		
Male												ذكور
0	785	3	372	159	76	44	60	28	21	22		0
1	74	-	23	20	6	10	6	2	3	4		1
2	187	-	49	43	26	21	11	6	8	23		2
3	456	1	102	75	34	39	34	11	12	148		3
4	1231	-	150	79	69	55	72	42	37	727		4
5	1599	1	120	89	109	97	120	77	72	914		5
6	2394	2	168	179	274	266	350	177	183	795		6
7	1856	1	76	69	101	198	282	175	221	733		7
8	1628	1	9	16	80	177	295	174	331	545		8
9	2252	3	39	63	174	321	543	297	727	85		9
10	1141	-	25	24	41	107	192	203	549	-		10
11	1705	2	31	43	92	139	362	360	676	-		11
12	3158	3	89	124	274	513	901	644	610	-		12
13	565	-	4	7	26	33	54	209	232	-		13
14	1690	2	26	81	203	376	492	455	55	-		14
15	488	1	3	7	19	61	117	280	-	-		15
16	2029	1	46	112	284	499	762	325	-	-		16
17+	1563	-	29	103	319	551	485	76	-	-		+17
Not Stated	59	13	3	6	5	7	10	7	8	-		غير مبين
Total	24860	34	1364	1299	2212	3514	5148	3548	3745	3996		المجموع
Female												إناث
0	2940	-	1352	819	443	157	96	24	25	24		0
1	78	-	16	20	19	10	4	3	2	4		1
2	199	-	39	45	43	26	18	4	2	22		2
3	431	-	54	74	65	51	39	9	6	133		3
4	1097	-	45	77	98	86	68	37	18	668		4
5	1361	-	35	55	122	126	92	48	34	849		5
6	2189	-	95	140	295	311	315	120	108	805		6
7	1602	-	48	51	86	193	230	121	161	712		7
8	1542	-	5	23	92	202	240	149	281	550		8
9	2376	1	34	59	225	371	539	305	753	89		9

جدول (31 تابع): السكان الفلسطينيون (10 سنوات فأكثر) حسب سنوات الدراسة المكتملة والجنس والعمر ونوع التجمع

Table (31 Cont.): Palestinian Population (10 Years and Over) by Years of Schooling Completed, Sex, Age and Type of Locality (حضر, Urban)

Years of Schooling Completed and Sex	المجموع Total	العمر									سنوات الدراسة المكتملة والجنس
		غير مبين Not Stated	+65	64 - 55	54 - 45	44 - 35	34 - 25	24 - 20	19 - 15	14 - 10	
10	1363	-	11	33	49	133	293	201	643	-	10
11	1770	-	16	54	97	198	415	311	679	-	11
12	3399	1	62	131	267	555	939	639	805	-	12
13	812	-	4	4	14	39	113	237	401	-	13
14	1980	1	16	50	203	398	706	529	77	-	14
15	476	-	1	3	17	33	92	330	-	-	15
16	1576	-	11	36	111	353	690	375	-	-	16
17+	495	-	6	22	73	145	207	42	-	-	+17
Not Stated	65	7	13	3	1	8	13	6	7	7	غير مبين
Total	25751	10	1863	1699	2320	3395	5109	3490	4002	3863	المجموع كلا الجنسين
Both Sexes											
0	3725	3	1724	978	519	201	156	52	46	46	0
1	152	-	39	40	25	20	10	5	5	8	1
2	386	-	88	88	69	47	29	10	10	45	2
3	887	1	156	149	99	90	73	20	18	281	3
4	2328	-	195	156	167	141	140	79	55	1395	4
5	2960	1	155	144	231	223	212	125	106	1763	5
6	4583	2	263	319	569	577	665	297	291	1600	6
7	3458	1	124	120	187	391	512	296	382	1445	7
8	3170	1	14	39	172	379	535	323	612	1095	8
9	4628	4	73	122	399	692	1082	602	1480	174	9
10	2504	-	36	57	90	240	485	404	1192	-	10
11	3475	2	47	97	189	337	777	671	1355	-	11
12	6557	4	151	255	541	1068	1840	1283	1415	-	12
13	1377	-	8	11	40	72	167	446	633	-	13
14	3670	3	42	131	406	774	1198	984	132	-	14
15	964	1	4	10	36	94	209	610	-	-	15
16	3605	1	57	148	395	852	1452	700	-	-	16
17+	2058	-	35	125	392	696	692	118	-	-	+17
Not Stated	124	20	16	9	6	15	23	13	15	7	غير مبين
Total	50611	44	3227	2998	4532	6909	10257	7038	7747	7859	المجموع

جدول (31 تابع): السكان الفلسطينيون (10 سنوات فأكثر) حسب سنوات الدراسة المكتملة والجنس والعمر ونوع التجمع

Table (31 Cont.): Palestinian Population (10 Years and Over) by Years of Schooling Completed, Sex, Age and Type of Locality
(Rural, ريف)

Years of Schooling Completed and Sex	المجموع Total	العمر									سنوات الدراسة المكتملة والجنس	
		غير مبين Not Stated	+65	64 - 55	54 - 45	44 - 35	34 - 25	24 - 20	19 - 15	14 - 10		
Male												ذكور
0	2292	3	1410	400	123	112	80	48	59	57		0
1	128	-	39	23	15	19	10	6	9	7		1
2	350	-	119	63	22	53	35	12	7	39		2
3	1066	1	216	106	78	114	90	43	27	391		3
4	3166	1	401	231	168	201	230	100	97	1737		4
5	3276	2	121	120	194	317	276	189	149	1908		5
6	4948	3	162	222	421	708	794	448	464	1726		6
7	3983	2	43	97	213	512	675	429	611	1401		7
8	3651	1	5	31	197	469	713	446	934	855		8
9	4162	5	13	76	291	489	948	749	1528	63		9
10	2137	3	12	38	56	159	382	406	1081	-		10
11	3548	3	14	62	128	317	817	960	1247	-		11
12	4039	5	25	100	314	689	1414	919	573	-		12
13	518	-	1	4	22	50	120	201	120	-		13
14	1692	1	8	34	138	486	639	369	17	-		14
15	403	1	3	6	27	54	90	222	-	-		15
16	1292	2	8	46	162	341	532	201	-	-		16
17+	475	-	7	14	72	150	204	28	-	-		+17
Not Stated	66	11	11	2	4	10	8	11	5	4		غير مبين
Total	41192	44	2618	1675	2645	5250	8057	5787	6928	8188		المجموع
Female												إناث
0	8577	9	3246	2273	1424	866	469	133	84	73		0
1	226	1	9	26	39	78	37	10	11	15		1
2	547	-	21	37	100	163	126	25	21	54		2
3	1272	-	25	51	144	282	233	84	39	414		3
4	3206	1	25	62	263	494	468	192	143	1558		4
5	3190	1	6	34	174	385	438	199	173	1780		5
6	5361	-	28	71	389	928	1183	533	478	1751		6
7	3197	1	9	17	79	301	569	347	521	1353		7
8	3072	-	3	5	54	344	549	418	884	815		8
9	3821	1	2	17	87	427	934	725	1554	74		9

جدول (31 تابع): السكان الفلسطينيون (10 سنوات فأكثر) حسب سنوات الدراسة المكتملة والجنس والعمر ونوع التجمع

Table (31 Cont.): Palestinian Population (10 Years and Over) by Years of Schooling Completed, Sex, Age and Type of Locality
(Rural, ريف)

Years of Schooling Completed and Sex	المجموع Total	العمر									سنوات الدراسة المكتملة والجنس
		غير مبين Not Stated	+65	64 - 55	54 - 45	44 - 35	34 - 25	24 - 20	19 - 15	14 - 10	
10	1811	-	2	6	19	108	442	292	942	-	10
11	2326	-	3	13	25	178	596	573	938	-	11
12	2674	2	5	17	81	404	945	714	506	-	12
13	304	-	-	1	2	13	56	102	130	-	13
14	1053	-	1	10	50	199	440	331	22	-	14
15	189	-	-	-	3	20	36	130	-	-	15
16	437	-	3	5	17	73	224	115	-	-	16
17+	51	-	1	1	5	12	22	10	-	-	+17
Not Stated	73	4	11	7	5	13	9	11	7	6	غير مبين
Total	41387	20	3400	2653	2960	5288	7776	4944	6453	7893	المجموع كلا الجنسين
Both Sexes											
0	10869	12	4656	2673	1547	978	549	181	143	130	0
1	354	1	48	49	54	97	47	16	20	22	1
2	897	-	140	100	122	216	161	37	28	93	2
3	2338	1	241	157	222	396	323	127	66	805	3
4	6372	2	426	293	431	695	698	292	240	3295	4
5	6466	3	127	154	368	702	714	388	322	3688	5
6	10309	3	190	293	810	1636	1977	981	942	3477	6
7	7180	3	52	114	292	813	1244	776	1132	2754	7
8	6723	1	8	36	251	813	1262	864	1818	1670	8
9	7983	6	15	93	378	916	1882	1474	3082	137	9
10	3948	3	14	44	75	267	824	698	2023	-	10
11	5874	3	17	75	153	495	1413	1533	2185	-	11
12	6713	7	30	117	395	1093	2359	1633	1079	-	12
13	822	-	1	5	24	63	176	303	250	-	13
14	2745	1	9	44	188	685	1079	700	39	-	14
15	592	1	3	6	30	74	126	352	-	-	15
16	1729	2	11	51	179	414	756	316	-	-	16
17+	526	-	8	15	77	162	226	38	-	-	+17
Not Stated	139	15	22	9	9	23	17	22	12	10	غير مبين
Total	82579	64	6018	4328	5605	10538	15833	10731	13381	16081	المجموع

جدول (31 تابع): السكان الفلسطينيون (10 سنوات فأكثر) حسب سنوات الدراسة المكتملة والجنس والعمر ونوع التجمع

Table (31 Cont.): Palestinian Population (10 Years and Over) by Years of Schooling Completed, Sex, Age and Type of Locality
(Camps, مخيمات)

Years of Schooling Completed and Sex	المجموع Total	العمر									سنوات الدراسة المكتملة والجنس	
		غير مبين Not Stated	+65	64 - 55	54 - 45	44 - 35	34 - 25	24 - 20	19 - 15	14 - 10		
Male												ذكور
0	250	1	108	61	18	21	18	10	8	5		0
1	21	-	7	6	-	3	3	1	-	1		1
2	37	-	5	6	6	5	7	2	2	4		2
3	96	-	10	19	13	6	15	6	7	20		3
4	311	-	23	19	20	25	32	15	11	166		4
5	401	1	12	12	30	34	54	17	35	206		5
6	603	-	21	28	41	84	114	69	60	186		6
7	406	-	5	10	17	55	74	50	57	138		7
8	380	-	1	3	19	49	84	44	86	94		8
9	579	-	4	4	19	67	141	125	195	24		9
10	221	-	-	3	7	23	45	48	95	-		10
11	343	1	-	2	13	35	95	99	98	-		11
12	327	1	-	7	21	43	130	95	30	-		12
13	51	-	-	1	2	6	12	16	14	-		13
14	240	-	-	3	28	61	104	43	1	-		14
15	36	-	-	-	-	4	20	12	-	-		15
16	115	-	-	2	8	26	69	10	-	-		16
17+	51	-	-	1	5	15	25	5	-	-		+17
Not Stated	7	1	-	-	-	1	1	1	2	1		غير مبين
Total	4475	5	196	187	267	563	1043	668	701	845		المجموع
Female												إناث
0	626	-	231	216	106	41	16	10	2	4		0
1	22	-	2	-	7	4	5	-	4	-		1
2	41	-	-	7	12	10	10	1	1	-		2
3	95	-	-	12	15	22	15	8	2	21		3
4	268	-	1	14	27	25	30	9	11	151		4
5	348	-	1	3	24	35	45	31	25	184		5
6	519	-	2	8	38	90	107	62	40	172		6
7	357	-	-	2	4	41	75	43	51	141		7
8	368	-	-	-	10	48	66	49	80	115		8
9	504	-	-	1	17	69	131	99	174	13		9

جدول (31 تابع): السكان الفلسطينيون (10 سنوات فأكثر) حسب سنوات الدراسة المكتملة والجنس والعمر ونوع التجمع

Table (31 Cont.): Palestinian Population (10 Years and Over) by Years of Schooling Completed, Sex, Age and Type of Locality
(Camps, مخيمات)

Years of Schooling Completed and Sex	المجموع Total	العمر									سنوات الدراسة المكتملة والجنس
		غير مبين Not Stated	+65	64 - 55	54 - 45	44 - 35	34 - 25	24 - 20	19 - 15	14 - 10	
10	224	-	-	1	2	13	58	63	87	-	10
11	286	-	-	-	5	31	95	68	87	-	11
12	278	-	-	-	18	30	114	69	47	-	12
13	38	-	-	-	2	2	7	10	17	-	13
14	184	1	-	-	9	34	81	54	5	-	14
15	16	-	-	-	-	1	7	8	-	-	15
16	47	-	-	1	-	12	25	9	-	-	16
17+	3	-	-	-	1	-	1	1	-	-	+17
Not Stated	11	1	4	-	1	-	2	1	1	1	غير مبين
Total	4235	2	241	265	298	508	890	595	634	802	المجموع
Both Sexes											كلا الجنسين
0	876	1	339	277	124	62	34	20	10	9	0
1	43	-	9	6	7	7	8	1	4	1	1
2	78	-	5	13	18	15	17	3	3	4	2
3	191	-	10	31	28	28	30	14	9	41	3
4	579	-	24	33	47	50	62	24	22	317	4
5	749	1	13	15	54	69	99	48	60	390	5
6	1122	-	23	36	79	174	221	131	100	358	6
7	763	-	5	12	21	96	149	93	108	279	7
8	748	-	1	3	29	97	150	93	166	209	8
9	1083	-	4	5	36	136	272	224	369	37	9
10	445	-	-	4	9	36	103	111	182	-	10
11	629	1	-	2	18	66	190	167	185	-	11
12	605	1	-	7	39	73	244	164	77	-	12
13	89	-	-	1	4	8	19	26	31	-	13
14	424	1	-	3	37	95	185	97	6	-	14
15	52	-	-	-	-	5	27	20	-	-	15
16	162	-	-	3	8	38	94	19	-	-	16
17+	54	-	-	1	6	15	26	6	-	-	+17
Not Stated	18	2	4	-	1	1	3	2	3	2	غير مبين
Total	8710	7	437	452	565	1071	1933	1263	1335	1647	المجموع

جدول (31 تابع): السكان الفلسطينيون (10 سنوات فأكثر) حسب سنوات الدراسة المكتملة والجنس والعمر ونوع التجمع

Table (31 Cont.): Palestinian Population (10 Years and Over) by Years of Schooling Completed, Sex, Age and Type of Locality
(المجموع، Total)

Years of Schooling Completed and Sex	المجموع Total	العمر									سنوات الدراسة المكتملة والجنس	
		غير مبين Not Stated	+65	64 - 55	54 - 45	44 - 35	34 - 25	24 - 20	19 - 15	14 - 10		
Male												ذكور
0	3327	7	1890	620	217	177	158	86	88	84		0
1	223	-	69	49	21	32	19	9	12	12		1
2	574	-	173	112	54	79	53	20	17	66		2
3	1618	2	328	200	125	159	139	60	46	559		3
4	4708	1	574	329	257	281	334	157	145	2630		4
5	5276	4	253	221	333	448	450	283	256	3028		5
6	7945	5	351	429	736	1058	1258	694	707	2707		6
7	6245	3	124	176	331	765	1031	654	889	2272		7
8	5659	2	15	50	296	695	1092	664	1351	1494		8
9	6993	8	56	143	484	877	1632	1171	2450	172		9
10	3499	3	37	65	104	289	619	657	1725	-		10
11	5596	6	45	107	233	491	1274	1419	2021	-		11
12	7524	9	114	231	609	1245	2445	1658	1213	-		12
13	1134	-	5	12	50	89	186	426	366	-		13
14	3622	3	34	118	369	923	1235	867	73	-		14
15	927	2	6	13	46	119	227	514	-	-		15
16	3436	3	54	160	454	866	1363	536	-	-		16
17+	2089	-	36	118	396	716	714	109	-	-		+17
Not Stated	132	25	14	8	9	18	19	19	15	5		غير مبين
Total	70527	83	4178	3161	5124	9327	14248	10003	11374	13029		المجموع
Female												إناث
0	12143	9	4829	3308	1973	1064	581	167	111	101		0
1	326	1	27	46	65	92	46	13	17	19		1
2	787	-	60	89	155	199	154	30	24	76		2
3	1798	-	79	137	224	355	287	101	47	568		3
4	4571	1	71	153	388	605	566	238	172	2377		4
5	4899	1	42	92	320	546	575	278	232	2813		5
6	8069	-	125	219	722	1329	1605	715	626	2728		6
7	5156	1	57	70	169	535	874	511	733	2206		7
8	4982	-	8	28	156	594	855	616	1245	1480		8
9	6701	2	36	77	329	867	1604	1129	2481	176		9

جدول (31 تابع): السكان الفلسطينيون (10 سنوات فأكثر) حسب سنوات الدراسة المكتملة والجنس والعمر ونوع التجمع

Table (31 Cont.): Palestinian Population (10 Years and Over) by Years of Schooling Completed, Sex, Age and Type of Locality
(المجموع، Total)

Years of Schooling Completed and Sex	المجموع Total	العمر									سنوات الدراسة المكتملة والجنس
		غير مبين Not Stated	+65	64 - 55	54 - 45	44 - 35	34 - 25	24 - 20	19 - 15	14 - 10	
10	3398	-	13	40	70	254	793	556	1672	-	10
11	4382	-	19	67	127	407	1106	952	1704	-	11
12	6351	3	67	148	366	989	1998	1422	1358	-	12
13	1154	-	4	5	18	54	176	349	548	-	13
14	3217	2	17	60	262	631	1227	914	104	-	14
15	681	-	1	3	20	54	135	468	-	-	15
16	2060	-	14	42	128	438	939	499	-	-	16
17+	549	-	7	23	79	157	230	53	-	-	+17
Not Stated	149	12	28	10	7	21	24	18	15	14	غير مبين
Total	71373	32	5504	4617	5578	9191	13775	9029	11089	12558	المجموع
Both Sexes											كلا الجنسين
0	15470	16	6719	3928	2190	1241	739	253	199	185	0
1	549	1	96	95	86	124	65	22	29	31	1
2	1361	-	233	201	209	278	207	50	41	142	2
3	3416	2	407	337	349	514	426	161	93	1127	3
4	9279	2	645	482	645	886	900	395	317	5007	4
5	10175	5	295	313	653	994	1025	561	488	5841	5
6	16014	5	476	648	1458	2387	2863	1409	1333	5435	6
7	11401	4	181	246	500	1300	1905	1165	1622	4478	7
8	10641	2	23	78	452	1289	1947	1280	2596	2974	8
9	13694	10	92	220	813	1744	3236	2300	4931	348	9
10	6897	3	50	105	174	543	1412	1213	3397	-	10
11	9978	6	64	174	360	898	2380	2371	3725	-	11
12	13875	12	181	379	975	2234	4443	3080	2571	-	12
13	2288	-	9	17	68	143	362	775	914	-	13
14	6839	5	51	178	631	1554	2462	1781	177	-	14
15	1608	2	7	16	66	173	362	982	-	-	15
16	5496	3	68	202	582	1304	2302	1035	-	-	16
17+	2638	-	43	141	475	873	944	162	-	-	+17
Not Stated	281	37	42	18	16	39	43	37	30	19	غير مبين
Total	141900	115	9682	7778	10702	18518	28023	19032	22463	25587	المجموع

جدول 32: السكان الفلسطينيون (10 سنوات فأكثر) حسب العمر والجنس والامام بالقراءة والكتابة ونوع التجمع السكاني

Table 32: Palestinian Population (10 Years and Over) by Age, Sex, Literacy and Type of Locality

Age and Sex	المجموع				مخيمات				ريف				حضر				العمر والجنس
	المجموع		غير مابين	أمي	المجموع		غير مابين	أمي	المجموع		غير مابين	أمي	المجموع		غير مابين	أمي	
	Total	Not Stated	Illiterate	Literate	Total	Not Stated	Illiterate	Literate	Total	Not Stated	Illiterate	Literate	Total	Not Stated	Illiterate	Literate	
Male																	ذكور
10 - 14	13029	5	185	12839	845	2	18	825	8188	3	116	8069	3996	-	51	3945	14 - 10
15 - 19	11374	10	190	11174	701	3	23	675	6928	2	122	6804	3745	5	45	3695	19 - 15
20 - 24	10003	18	185	9800	668	1	18	649	5787	10	111	5666	3548	7	56	3485	24 - 20
25 - 29	7676	10	148	7518	577	-	20	557	4428	7	84	4337	2671	3	44	2624	29 - 25
30 - 34	6572	10	159	6403	466	1	26	439	3629	3	86	3540	2477	6	47	2424	34 - 30
35 - 39	5460	18	153	5289	341	-	15	326	3055	6	107	2942	2064	12	31	2021	39 - 35
40 - 44	3867	7	150	3710	222	-	16	206	2195	6	90	2099	1450	1	44	1405	44 - 40
45 - 49	2840	8	128	2704	158	-	11	147	1533	3	72	1458	1149	5	45	1099	49 - 45
50 - 54	2284	5	141	2138	109	-	14	95	1112	2	78	1032	1063	3	49	1011	54 - 50
55 - 59	1564	2	237	1325	88	-	25	63	825	1	139	685	651	1	73	577	59 - 55
60 - 64	1597	4	362	1231	99	-	40	59	850	1	228	621	648	3	94	551	64 - 60
65 - 69	1403	5	442	956	76	-	30	46	838	2	330	506	489	3	82	404	69 - 65
70 - 74	1202	5	410	787	44	-	22	22	770	2	318	450	388	3	70	315	74 - 70
75+	1573	12	830	731	76	1	54	21	1010	9	575	426	487	2	201	284	+75
Not Stated	83	29	4	50	5	1	1	3	44	12	2	30	34	16	1	17	غير مابين
Total 10 Years & Over	70527	148	3724	66655	4475	9	333	4133	41192	69	2458	38665	24860	70	933	23857	المجموع 10 سنة فأكثر
Total 15 Years & Over	57498	143	3539	53816	3630	7	315	3308	33004	66	2342	30596	20864	70	882	19912	المجموع 15 سنة فأكثر
Female																	إناث
10 - 14	12558	7	197	12354	802	2	10	790	7893	3	144	7746	3863	2	43	3818	14 - 10
15 - 19	11089	12	179	10898	634	-	10	624	6453	7	137	6309	4002	5	32	3965	19 - 15
20 - 24	9029	18	239	8772	595	-	18	577	4944	12	186	4746	3490	6	35	3449	24 - 20
25 - 29	7240	14	362	6864	476	1	13	462	4145	6	294	3845	2619	7	55	2557	29 - 25
30 - 34	6535	10	438	6087	414	-	18	396	3631	3	351	3277	2490	7	69	2414	34 - 30
35 - 39	5278	12	632	4634	317	1	29	287	3029	6	525	2498	1932	5	78	1849	39 - 35
40 - 44	3913	16	709	3188	191	1	34	156	2259	12	569	1678	1463	3	106	1354	44 - 40
45 - 49	2857	16	861	1980	146	2	49	95	1507	12	639	856	1204	2	173	1029	49 - 45
50 - 54	2721	13	1214	1494	152	2	69	81	1453	9	853	591	1116	2	292	822	54 - 50
55 - 59	2265	12	1508	745	143	1	111	31	1282	5	1029	248	840	6	368	466	59 - 55
60 - 64	2352	14	1800	538	122	1	108	13	1371	7	1234	130	859	6	458	395	64 - 60
65 - 69	2074	24	1746	304	82	2	77	3	1282	12	1200	70	710	10	469	231	69 - 65
70 - 74	1660	12	1450	198	81	1	75	5	1036	5	990	41	543	6	385	152	74 - 70
75+	1770	40	1576	154	78	4	73	1	1082	20	1024	38	610	16	479	115	+75
Not Stated	32	13	10	9	2	1	-	1	20	4	10	6	10	8	-	2	غير مابين
Total 10 Years & Over	71373	233	12921	58219	4235	19	694	3522	41387	123	9185	32079	25751	91	3042	22618	المجموع 10 سنة فأكثر
Total 15 Years & Over	58815	226	12724	45865	3433	17	684	2732	33494	120	9041	24333	21888	89	2999	18800	المجموع 15 سنة فأكثر

جدول (32 تابع): السكان الفلسطينيون (10 سنوات فأكثر) حسب العمر والجنس والامام بالقراءة والكتابة ونوع التجمع السكاني

Table (32 Cont.): Palestinian Population (10 Years and Over) by Age, Sex, Literacy and Type of Locality

Age and Sex	المجموع				مخيمات				ريف				حضر				العمر والجنس
	المجموع	غير مبين	أمي	غير أمي	المجموع	غير مبين	أمي	غير أمي	المجموع	غير مبين	أمي	غير أمي	المجموع	غير مبين	أمي	غير أمي	
	Total	Not Stated	Illiterate	Literate	Total	Not Stated	Illiterate	Literate	Total	Not Stated	Illiterate	Literate	Total	Not Stated	Illiterate	Literate	
Both Sexes																	كلا الجنسين
10 - 14	25587	12	382	25193	1647	4	28	1615	16081	6	260	15815	7859	2	94	7763	14 - 10
15 - 19	22463	22	369	22072	1335	3	33	1299	13381	9	259	13113	7747	10	77	7660	19 - 15
20 - 24	19032	36	424	18572	1263	1	36	1226	10731	22	297	10412	7038	13	91	6934	24 - 20
25 - 29	14916	24	510	14382	1053	1	33	1019	8573	13	378	8182	5290	10	99	5181	29 - 25
30 - 34	13107	20	597	12490	880	1	44	835	7260	6	437	6817	4967	13	116	4838	34 - 30
35 - 39	10738	30	785	9923	658	1	44	613	6084	12	632	5440	3996	17	109	3870	39 - 35
40 - 44	7780	23	859	6898	413	1	50	362	4454	18	659	3777	2913	4	150	2759	44 - 40
45 - 49	5697	24	989	4684	304	2	60	242	3040	15	711	2314	2353	7	218	2128	49 - 45
50 - 54	5005	18	1355	3632	261	2	83	176	2565	11	931	1623	2179	5	341	1833	54 - 50
55 - 59	3829	14	1745	2070	231	1	136	94	2107	6	1168	933	1491	7	441	1043	59 - 55
60 - 64	3949	18	2162	1769	221	1	148	72	2221	8	1462	751	1507	9	552	946	64 - 60
65 - 69	3477	29	2188	1260	158	2	107	49	2120	14	1530	576	1199	13	551	635	69 - 65
70 - 74	2862	17	1860	985	125	1	97	27	1806	7	1308	491	931	9	455	467	74 - 70
75+	3343	52	2406	885	154	5	127	22	2092	29	1599	464	1097	18	680	399	+75
Not Stated	115	42	14	59	7	2	1	4	64	16	12	36	44	24	1	19	غير مبين
Total 10 Years & Over	141900	381	16645	124874	8710	28	1027	7655	82579	192	11643	70744	50611	161	3975	46475	المجموع 10 سنة فأكثر
Total 15 Years & Over	116313	369	16263	99681	7063	24	999	6040	66498	186	11383	54929	42752	159	3881	38712	المجموع 15 سنة فأكثر

جدول 33: السكان الفلسطينيون (10 سنوات فأكثر) الملتحقون حالياً بالتعليم حسب الحالة التعليمية والجنس والعمر ونوع التجمع
 Table 33: Palestinian Population (10 Years and Over) Currently at School by Educational Attainment, Sex, Age and Type of Locality
 (Urban, حضر)

Educational Attainment and Sex	المجموع Total	العمر Age						الحالة التعليمية والجنس
		غير مبين Not Stated	+30	29 - 25	24 - 20	19 - 15	14 - 10	
Male								ذكور
Illiterate	23	-	-	-	-	-	23	امي
Can Read and Write	1747	1	-	-	-	8	1738	ملم
Elementary	2252	-	-	-	-	251	2001	ابتدائي
Preparatory	1533	-	-	-	13	1438	82	اعدادي
Secondary	2021	1	55	147	1054	764	-	ثانوي
Associate Diploma	39	-	18	10	11	-	-	دبلوم متوسط
Bachelor	191	-	81	65	45	-	-	بكالوريوس
Higher Diploma	2	-	2	-	-	-	-	دبلوم عالي
Master	50	-	25	21	4	-	-	ماجستير
Ph.D	-	-	-	-	-	-	-	دكتوراة
Not Stated	4	-	-	-	4	-	-	غير مبين
Total	7862	2	181	243	1131	2461	3844	المجموع
Female								اناث
Illiterate	14	-	-	-	-	-	14	امي
Can Read and Write	1644	-	-	-	-	6	1638	ملم
Elementary	2320	-	-	-	-	279	2041	ابتدائي
Preparatory	1722	-	-	2	25	1610	85	اعدادي
Secondary	2075	2	36	71	867	1099	-	ثانوي
Associate Diploma	71	-	25	23	21	2	-	دبلوم متوسط
Bachelor	102	-	35	29	38	-	-	بكالوريوس
Higher Diploma	-	-	-	-	-	-	-	دبلوم عالي
Master	15	-	8	7	-	-	-	ماجستير
Ph.D	-	-	-	-	-	-	-	دكتوراة
Not Stated	5	-	1	-	2	1	1	غير مبين
Total	7968	2	105	132	953	2997	3779	المجموع
Both Sexes								كلا الجنسين
Illiterate	37	-	-	-	-	-	37	امي
Can Read and Write	3391	1	-	-	-	14	3376	ملم
Elementary	4572	-	-	-	-	530	4042	ابتدائي
Preparatory	3255	-	-	2	38	3048	167	اعدادي
Secondary	4096	3	91	218	1921	1863	-	ثانوي
Associate Diploma	110	-	43	33	32	2	-	دبلوم متوسط
Bachelor	293	-	116	94	83	-	-	بكالوريوس
Higher Diploma	2	-	2	-	-	-	-	دبلوم عالي
Master	65	-	33	28	4	-	-	ماجستير
Ph.D	-	-	-	-	-	-	-	دكتوراة
Not Stated	9	-	1	-	6	1	1	غير مبين
Total	15830	4	286	375	2084	5458	7623	المجموع

جدول (33 تابع): السكان الفلسطينيون (10 سنوات فأكثر) الملتحقون حالياً بالتعليم حسب الحالة التعليمية والجنس والعمر ونوع التجمع
 Table (33 Cont.): Palestinian Population (10 Years and Over) Currently at School by Educational Attainment, Sex, Age and Type of Locality
 (Rural, ريف)

Educational Attainment and Sex	المجموع Total	العمر Age						الحالة التعليمية والجنس
		غير مبين Not Stated	+30	29 - 25	24 - 20	19 - 15	14 - 10	
Male								ذكور
Illiterate	37	-	-	-	-	1	36	امي
Can Read and Write	3929	1	-	-	-	8	3920	ملم
Elementary	4478	-	-	-	-	636	3842	ابتدائي
Preparatory	2590	1	-	2	22	2505	60	اعدادي
Secondary	1348	-	41	107	741	459	-	ثانوي
Associate Diploma	55	-	31	13	11	-	-	دبلوم متوسط
Bachelor	98	1	32	40	25	-	-	بكالوريوس
Higher Diploma	3	-	1	2	-	-	-	دبلوم عالي
Master	17	-	8	8	1	-	-	ماجستير
Ph.D	-	-	-	-	-	-	-	دكتوراة
Not Stated	7	-	-	1	3	1	2	غير مبين
Total	12562	3	113	173	803	3610	7860	المجموع
Female								اناث
Illiterate	53	-	-	-	-	1	52	امي
Can Read and Write	3641	1	-	-	-	10	3630	ملم
Elementary	4462	-	-	-	-	687	3775	ابتدائي
Preparatory	2374	-	-	1	19	2282	72	اعدادي
Secondary	782	-	18	43	345	376	-	ثانوي
Associate Diploma	25	-	7	4	14	-	-	دبلوم متوسط
Bachelor	16	-	2	8	6	-	-	بكالوريوس
Higher Diploma	2	-	1	1	-	-	-	دبلوم عالي
Master	1	-	1	-	-	-	-	ماجستير
Ph.D	-	-	-	-	-	-	-	دكتوراة
Not Stated	3	-	-	-	-	1	2	غير مبين
Total	11359	1	29	57	384	3357	7531	المجموع
Both Sexes								كلا الجنسين
Illiterate	90	-	-	-	-	2	88	امي
Can Read and Write	7570	2	-	-	-	18	7550	ملم
Elementary	8940	-	-	-	-	1323	7617	ابتدائي
Preparatory	4964	1	-	3	41	4787	132	اعدادي
Secondary	2130	-	59	150	1086	835	-	ثانوي
Associate Diploma	80	-	38	17	25	-	-	دبلوم متوسط
Bachelor	114	1	34	48	31	-	-	بكالوريوس
Higher Diploma	5	-	2	3	-	-	-	دبلوم عالي
Master	18	-	9	8	1	-	-	ماجستير
Ph.D	-	-	-	-	-	-	-	دكتوراة
Not Stated	10	-	-	1	3	2	4	غير مبين
Total	23921	4	142	230	1187	6967	15391	المجموع

جدول (33 تابع): السكان الفلسطينيون (10 سنوات فأكثر) الملتحقون حالياً بالتعليم حسب الحالة التعليمية والجنس والعمر ونوع التجمع
 Table (33 Cont.): Palestinian Population (10 Years and Over) Currently at School by Educational Attainment, Sex, Age and Type of Locality (Camps, مخيمات)

Educational Attainment and Sex	المجموع Total	العمر Age						الحالة التعليمية والجنس
		غير مبين Not Stated	+30	29 - 25	24 - 20	19 - 15	14 - 10	
Male								ذكور
Illiterate	7	-	-	-	-	1	6	امي
Can Read and Write	364	-	-	-	-	-	364	ملم
Elementary	406	-	-	-	-	32	374	ابتدائي
Preparatory	226	-	-	-	2	200	24	اعدادي
Secondary	109	-	5	15	55	34	-	ثانوي
Associate Diploma	9	-	5	2	2	-	-	دبلوم متوسط
Bachelor	8	-	3	2	3	-	-	بكالوريوس
Higher Diploma	-	-	-	-	-	-	-	دبلوم عالي
Master	4	-	4	-	-	-	-	ماجستير
Ph.D	-	-	-	-	-	-	-	دكتوراة
Not Stated	2	-	1	-	-	-	1	غير مبين
Total	1135	-	18	19	62	267	769	المجموع
Female								اناث
Illiterate	5	-	-	-	-	-	5	امي
Can Read and Write	339	-	-	-	-	-	339	ملم
Elementary	452	-	-	-	-	43	409	ابتدائي
Preparatory	222	-	-	-	3	208	11	اعدادي
Secondary	88	-	-	7	31	50	-	ثانوي
Associate Diploma	8	-	2	2	3	1	-	دبلوم متوسط
Bachelor	1	-	1	-	-	-	-	بكالوريوس
Higher Diploma	-	-	-	-	-	-	-	دبلوم عالي
Master	-	-	-	-	-	-	-	ماجستير
Ph.D	-	-	-	-	-	-	-	دكتوراة
Not Stated	-	-	-	-	-	-	-	غير مبين
Total	1115	-	3	9	37	302	764	المجموع
Both Sexes								كلا الجنسين
Illiterate	12	-	-	-	-	1	11	امي
Can Read and Write	703	-	-	-	-	-	703	ملم
Elementary	858	-	-	-	-	75	783	ابتدائي
Preparatory	448	-	-	-	5	408	35	اعدادي
Secondary	197	-	5	22	86	84	-	ثانوي
Associate Diploma	17	-	7	4	5	1	-	دبلوم متوسط
Bachelor	9	-	4	2	3	-	-	بكالوريوس
Higher Diploma	-	-	-	-	-	-	-	دبلوم عالي
Master	4	-	4	-	-	-	-	ماجستير
Ph.D	-	-	-	-	-	-	-	دكتوراة
Not Stated	2	-	1	-	-	-	1	غير مبين
Total	2250	-	21	28	99	569	1533	المجموع

جدول (33 تابع): السكان الفلسطينيون (10 سنوات فأكثر) الملتحقون حالياً بالتعليم حسب الحالة التعليمية والجنس والعمر ونوع التجمع
 Table (33 Cont.): Palestinian Population (10 Years and Over) Currently at School by Educational Attainment, Sex, Age and Type of Locality
 (المجموع Total)

Educational Attainment and Sex	المجموع Total	العمر Age						الحالة التعليمية والجنس
		غير مبين Not Stated	+30	29 - 25	24 - 20	19 - 15	14 - 10	
Male								ذكور
Illiterate	67	-	-	-	-	2	65	امي
Can Read and Write	6040	2	-	-	-	16	6022	ملم
Elementary	7136	-	-	-	-	919	6217	ابتدائي
Preparatory	4349	1	-	2	37	4143	166	اعدادي
Secondary	3478	1	101	269	1850	1257	-	ثانوي
Associate Diploma	103	-	54	25	24	-	-	دبلوم متوسط
Bachelor	297	1	116	107	73	-	-	بكالوريوس
Higher Diploma	5	-	3	2	-	-	-	دبلوم عالي
Master	71	-	37	29	5	-	-	ماجستير
Ph.D	-	-	-	-	-	-	-	دكتورة
Not Stated	13	-	1	1	7	1	3	غير مبين
Total	21559	5	312	435	1996	6338	12473	المجموع
Female								اناث
Illiterate	72	-	-	-	-	1	71	امي
Can Read and Write	5624	1	-	-	-	16	5607	ملم
Elementary	7234	-	-	-	-	1009	6225	ابتدائي
Preparatory	4318	-	-	3	47	4100	168	اعدادي
Secondary	2945	2	54	121	1243	1525	-	ثانوي
Associate Diploma	104	-	34	29	38	3	-	دبلوم متوسط
Bachelor	119	-	38	37	44	-	-	بكالوريوس
Higher Diploma	2	-	1	1	-	-	-	دبلوم عالي
Master	16	-	9	7	-	-	-	ماجستير
Ph.D	-	-	-	-	-	-	-	دكتورة
Not Stated	8	-	1	-	2	2	3	غير مبين
Total	20442	3	137	198	1374	6656	12074	المجموع
Both Sexes								كلا الجنسين
Illiterate	139	-	-	-	-	3	136	امي
Can Read and Write	11664	3	-	-	-	32	11629	ملم
Elementary	14370	-	-	-	-	1928	12442	ابتدائي
Preparatory	8667	1	-	5	84	8243	334	اعدادي
Secondary	6423	3	155	390	3093	2782	-	ثانوي
Associate Diploma	207	-	88	54	62	3	-	دبلوم متوسط
Bachelor	416	1	154	144	117	-	-	بكالوريوس
Higher Diploma	7	-	4	3	-	-	-	دبلوم عالي
Master	87	-	46	36	5	-	-	ماجستير
Ph.D	-	-	-	-	-	-	-	دكتورة
Not Stated	21	-	2	1	9	3	6	غير مبين
Total	42001	8	449	633	3370	12994	24547	المجموع

جدول 34: السكان الفلسطينيون (10 سنوات فأكثر) غير الملحقين حالياً بالتعليم حسب الحالة التعليمية والجنس والعمر ونوع التجمع

Table 34: Palestinian Population (10 Years and Over) Not Currently at School by Educational Attainment, Sex, Age and Type of Locality

(حضر, Urban)

Educational Attainment and Sex	المجموع Total	العمر									الحالة التعليمية والجنس
		Age غير مبين Not Stated	+65	64 - 55	54 - 45	44 - 35	34 - 25	24 - 20	19 - 15	14 - 10	
Male											ذكور
Illiterate	910	1	353	167	94	75	91	56	45	28	امي
Can Read and Write	1646	1	458	300	226	189	212	111	100	49	ملم
Elementary	3625	4	252	263	455	641	927	526	485	72	ابتدائي
Preparatory	3553	5	90	126	305	567	1097	845	515	3	اعدادي
Secondary	2809	3	103	144	346	598	976	509	130	-	ثانوي
Associate Diploma	1231	1	24	80	181	366	427	148	4	-	دبلوم متوسط
Bachelor	2362	1	60	146	381	660	901	213	-	-	بكالوريوس
Higher Diploma	28	-	-	2	9	9	8	-	-	-	دبلوم عالي
Master	501	-	7	35	105	217	132	5	-	-	ماجستير
Ph.D	264	-	9	32	91	107	25	-	-	-	دكتوراة
Not Stated	31	1	7	2	7	10	4	-	-	-	غير مبين
Total	16960	17	1363	1297	2200	3439	4800	2413	1279	152	المجموع
Female											اناث
Illiterate	3027	-	1332	826	465	184	124	35	32	29	امي
Can Read and Write	1392	-	189	256	322	273	193	91	48	20	ملم
Elementary	3018	-	148	214	473	706	785	390	272	30	ابتدائي
Preparatory	3771	-	58	140	369	702	1244	789	465	4	اعدادي
Secondary	2931	-	70	144	284	607	1046	609	171	-	ثانوي
Associate Diploma	1689	-	15	51	219	410	687	294	13	-	دبلوم متوسط
Bachelor	1615	-	12	38	120	376	751	318	-	-	بكالوريوس
Higher Diploma	15	-	-	1	5	3	3	3	-	-	دبلوم عالي
Master	189	-	5	12	32	69	69	2	-	-	ماجستير
Ph.D	45	-	1	5	18	17	4	-	-	-	دكتوراة
Not Stated	54	-	25	11	4	5	7	1	1	-	غير مبين
Total	17746	-	1855	1698	2311	3352	4913	2532	1002	83	المجموع
Both Sexes											كلا الجنسين
Illiterate	3937	1	1685	993	559	259	215	91	77	57	امي
Can Read and Write	3038	1	647	556	548	462	405	202	148	69	ملم
Elementary	6643	4	400	477	928	1347	1712	916	757	102	ابتدائي
Preparatory	7324	5	148	266	674	1269	2341	1634	980	7	اعدادي
Secondary	5740	3	173	288	630	1205	2022	1118	301	-	ثانوي
Associate Diploma	2920	1	39	131	400	776	1114	442	17	-	دبلوم متوسط
Bachelor	3977	1	72	184	501	1036	1652	531	-	-	بكالوريوس
Higher Diploma	43	-	-	3	14	12	11	3	-	-	دبلوم عالي
Master	690	-	12	47	137	286	201	7	-	-	ماجستير
Ph.D	309	-	10	37	109	124	29	-	-	-	دكتوراة
Not Stated	85	1	32	13	11	15	11	1	1	-	غير مبين
Total	34706	17	3218	2995	4511	6791	9713	4945	2281	235	المجموع

جدول (34 تابع): السكان الفلسطينيون (10 سنوات فأكثر) غير الملحقين حالياً بالتعليم حسب الحالة التعليمية والجنس والعمر ونوع التجمع

Table (34 Cont.): Palestinian Population (10 Years and Over) Not Currently at School by Educational Attainment, Sex, Age and Type of Locality
(Rural, ريف)

Educational Attainment and Sex	المجموع Total	العمر									الحالة التعليمية والجنس
		Age غير مبين Not Stated	+65	64 - 55	54 - 45	44 - 35	34 - 25	24 - 20	19 - 15	14 - 10	
Male											ذكور
Illiterate	2421	2	1223	367	150	197	170	111	121	80	امي
Can Read and Write	3877	3	1080	574	448	615	551	286	218	102	ملم
Elementary	8101	6	210	349	829	1688	2181	1323	1373	142	ابتدائي
Preparatory	7234	10	34	168	472	957	2145	2092	1353	3	اعدادي
Secondary	3955	5	33	113	376	793	1550	836	249	-	ثانوي
Associate Diploma	1409	1	10	39	137	476	579	165	2	-	دبلوم متوسط
Bachelor	1365	2	8	51	180	391	572	161	-	-	بكالوريوس
Higher Diploma	14	-	-	-	8	3	2	1	-	-	دبلوم عالي
Master	139	-	3	6	21	56	52	1	-	-	ماجستير
Ph.D	48	-	3	5	16	15	9	-	-	-	دكتوراة
Not Stated	28	-	8	2	3	7	5	2	-	1	غير مبين
Total	28591	29	2612	1674	2640	5198	7816	4978	3316	328	المجموع
Female											اناث
Illiterate	9129	10	3214	2262	1492	1093	645	186	135	92	امي
Can Read and Write	4134	1	93	215	636	1168	1124	454	323	120	ملم
Elementary	7174	1	40	93	523	1572	2303	1298	1197	147	ابتدائي
Preparatory	5573	1	5	29	131	711	1971	1571	1152	2	اعدادي
Secondary	2477	2	5	26	90	424	968	688	274	-	ثانوي
Associate Diploma	961	-	2	10	48	209	451	234	7	-	دبلوم متوسط
Bachelor	434	-	3	4	18	70	224	115	-	-	بكالوريوس
Higher Diploma	3	-	1	-	1	-	1	-	-	-	دبلوم عالي
Master	12	-	-	1	-	8	3	-	-	-	ماجستير
Ph.D	3	-	-	-	-	2	1	-	-	-	دكتوراة
Not Stated	70	-	26	8	17	10	3	6	-	-	غير مبين
Total	29970	15	3389	2648	2956	5267	7694	4552	3088	361	المجموع
Both Sexes											كلا الجنسين
Illiterate	11550	12	4437	2629	1642	1290	815	297	256	172	امي
Can Read and Write	8011	4	1173	789	1084	1783	1675	740	541	222	ملم
Elementary	15275	7	250	442	1352	3260	4484	2621	2570	289	ابتدائي
Preparatory	12807	11	39	197	603	1668	4116	3663	2505	5	اعدادي
Secondary	6432	7	38	139	466	1217	2518	1524	523	-	ثانوي
Associate Diploma	2370	1	12	49	185	685	1030	399	9	-	دبلوم متوسط
Bachelor	1799	2	11	55	198	461	796	276	-	-	بكالوريوس
Higher Diploma	17	-	1	-	9	3	3	1	-	-	دبلوم عالي
Master	151	-	3	7	21	64	55	1	-	-	ماجستير
Ph.D	51	-	3	5	16	17	10	-	-	-	دكتوراة
Not Stated	98	-	34	10	20	17	8	8	-	1	غير مبين
Total	58561	44	6001	4322	5596	10465	15510	9530	6404	689	المجموع

جدول (34 تابع): السكان الفلسطينيين (10 سنوات فأكثر) غير الملحقين حالياً بالتعليم حسب الحالة التعليمية والجنس والعمر ونوع التجمع

Table (34 Cont.): Palestinian Population (10 Years and Over) Not Currently at School by Educational Attainment, Sex, Age and Type of Locality (Camps, مخيمات)

Educational Attainment and Sex	المجموع Total	العمر									الحالة التعليمية والجنس
		Age غير مبين Not Stated	+65	64 - 55	54 - 45	44 - 35	34 - 25	24 - 20	19 - 15	14 - 10	
Male											ذكور
Illiterate	326	1	106	65	25	31	46	18	22	12	امي
Can Read and Write	416	1	58	58	62	63	83	33	39	19	ملم
Elementary	983	-	27	41	77	188	272	163	171	44	ابتدائي
Preparatory	914	1	4	9	38	125	280	270	187	-	اعدادي
Secondary	313	1	-	8	23	48	137	85	11	-	ثانوي
Associate Diploma	230	-	-	2	29	67	104	27	1	-	دبلوم متوسط
Bachelor	131	-	-	3	11	28	80	9	-	-	بكالوريوس
Higher Diploma	2	-	-	-	-	-	2	-	-	-	دبلوم عالي
Master	13	-	-	1	1	7	4	-	-	-	ماجستير
Ph.D	3	-	-	-	1	1	1	-	-	-	دكتوراة
Not Stated	3	-	1	-	-	-	-	-	2	-	غير مبين
Total	3334	4	196	187	267	558	1009	605	433	75	المجموع
Female											اناث
Illiterate	689	-	225	219	118	63	31	18	10	5	امي
Can Read and Write	356	-	7	31	70	72	90	41	35	10	ملم
Elementary	792	-	2	10	52	179	248	154	128	19	ابتدائي
Preparatory	790	-	-	2	23	113	284	227	139	2	اعدادي
Secondary	246	-	-	-	19	34	117	62	14	-	ثانوي
Associate Diploma	177	1	-	-	11	32	83	46	4	-	دبلوم متوسط
Bachelor	47	-	-	1	1	12	24	9	-	-	بكالوريوس
Higher Diploma	-	-	-	-	-	-	-	-	-	-	دبلوم عالي
Master	-	-	-	-	-	-	-	-	-	-	ماجستير
Ph.D	-	-	-	-	-	-	-	-	-	-	دكتوراة
Not Stated	11	-	3	2	3	2	-	-	-	1	غير مبين
Total	3108	1	237	265	297	507	877	557	330	37	المجموع
Both Sexes											كلا الجنسين
Illiterate	1015	1	331	284	143	94	77	36	32	17	امي
Can Read and Write	772	1	65	89	132	135	173	74	74	29	ملم
Elementary	1775	-	29	51	129	367	520	317	299	63	ابتدائي
Preparatory	1704	1	4	11	61	238	564	497	326	2	اعدادي
Secondary	559	1	-	8	42	82	254	147	25	-	ثانوي
Associate Diploma	407	1	-	2	40	99	187	73	5	-	دبلوم متوسط
Bachelor	178	-	-	4	12	40	104	18	-	-	بكالوريوس
Higher Diploma	2	-	-	-	-	-	2	-	-	-	دبلوم عالي
Master	13	-	-	1	1	7	4	-	-	-	ماجستير
Ph.D	3	-	-	-	1	1	1	-	-	-	دكتوراة
Not Stated	14	-	4	2	3	2	-	-	2	1	غير مبين
Total	6442	5	433	452	564	1065	1886	1162	763	112	المجموع

جدول (34 تابع): السكان الفلسطينيين (10 سنوات فأكثر) غير الملحقين حالياً بالتعليم حسب الحالة التعليمية والجنس والعمر ونوع التجمع

Table (34 Cont.): Palestinian Population (10 Years and Over) Not Currently at School by Educational Attainment, Sex, Age and Type of Locality
(المجموع، Total)

Educational Attainment and Sex	المجموع Total	العمر									الحالة التعليمية والجنس
		Age غير مبين Not Stated	+65	64 - 55	54 - 45	44 - 35	34 - 25	24 - 20	19 - 15	14 - 10	
Male											ذكور
Illiterate	3657	4	1682	599	269	303	307	185	188	120	امي
Can Read and Write	5939	5	1596	932	736	867	846	430	357	170	ملم
Elementary	12709	10	489	653	1361	2517	3380	2012	2029	258	ابتدائي
Preparatory	11701	16	128	303	815	1649	3522	3207	2055	6	اعدادي
Secondary	7077	9	136	265	745	1439	2663	1430	390	-	ثانوي
Associate Diploma	2870	2	34	121	347	909	1110	340	7	-	دبلوم متوسط
Bachelor	3858	3	68	200	572	1079	1553	383	-	-	بكالوريوس
Higher Diploma	44	-	-	2	17	12	12	1	-	-	دبلوم عالي
Master	653	-	10	42	127	280	188	6	-	-	ماجستير
Ph.D	315	-	12	37	108	123	35	-	-	-	دكتوراة
Not Stated	62	1	16	4	10	17	9	2	2	1	غير مبين
Total	48885	50	4171	3158	5107	9195	13625	7996	5028	555	المجموع
Female											اناث
Illiterate	12845	10	4771	3307	2075	1340	800	239	177	126	امي
Can Read and Write	5882	1	289	502	1028	1513	1407	586	406	150	ملم
Elementary	10984	1	190	317	1048	2457	3336	1842	1597	196	ابتدائي
Preparatory	10134	1	63	171	523	1526	3499	2587	1756	8	اعدادي
Secondary	5654	2	75	170	393	1065	2131	1359	459	-	ثانوي
Associate Diploma	2827	1	17	61	278	651	1221	574	24	-	دبلوم متوسط
Bachelor	2096	-	15	43	139	458	999	442	-	-	بكالوريوس
Higher Diploma	18	-	1	1	6	3	4	3	-	-	دبلوم عالي
Master	201	-	5	13	32	77	72	2	-	-	ماجستير
Ph.D	48	-	1	5	18	19	5	-	-	-	دكتوراة
Not Stated	135	-	54	21	24	17	10	7	1	1	غير مبين
Total	50824	16	5481	4611	5564	9126	13484	7641	4420	481	المجموع
Both Sexes											كلا الجنسين
Illiterate	16502	14	6453	3906	2344	1643	1107	424	365	246	امي
Can Read and Write	11821	6	1885	1434	1764	2380	2253	1016	763	320	ملم
Elementary	23693	11	679	970	2409	4974	6716	3854	3626	454	ابتدائي
Preparatory	21835	17	191	474	1338	3175	7021	5794	3811	14	اعدادي
Secondary	12731	11	211	435	1138	2504	4794	2789	849	-	ثانوي
Associate Diploma	5697	3	51	182	625	1560	2331	914	31	-	دبلوم متوسط
Bachelor	5954	3	83	243	711	1537	2552	825	-	-	بكالوريوس
Higher Diploma	62	-	1	3	23	15	16	4	-	-	دبلوم عالي
Master	854	-	15	55	159	357	260	8	-	-	ماجستير
Ph.D	363	-	13	42	126	142	40	-	-	-	دكتوراة
Not Stated	197	1	70	25	34	34	19	9	3	2	غير مبين
Total	99709	66	9652	7769	10671	18321	27109	15637	9448	1036	المجموع

جدول 35: السكان الفلسطينيون الذين أنهوا دبلوم متوسط فأعلى حسب التخصص (البرنامج) والجنس والعمر ونوع التجمع

Table 35: Palestinian Population Completed Associate Diploma and Above by Specialization (Program), Sex, Age and Type of Locality (حضر, Urban)

Specialization (Program) & Sex	المجموع Total	العمر							التخصص (البرنامج) والجنس	
		غير مبين Not Stated	+65	64 - 55	54 - 45	44 - 35	34 - 25	24 - 20		أقل من 20 Less Than 20
Male									ذكور	
Teacher Training Programs	90	-	4	19	9	32	24	2	-	العلوم التربوية واعداد المعلمين
Fine and Applied Arts Programs	48	-	1	4	5	19	14	5	-	الفنون الجميلة والفنون التطبيقية
Humanities Programs	413	-	17	59	91	106	123	17	-	العلوم الانسانية
Religion and Theology Programs	81	-	2	8	15	26	22	8	-	العلوم الدينية واللاهوت
Social and Behavioral Science Programs	427	-	15	22	99	152	120	19	-	العلوم الاجتماعية والسلوكية
Commercial and Business Administration Programs	1006	1	15	49	124	259	431	127	-	العلوم التجارية والادارية
Law and Jurisprudence Programs	164	1	3	18	51	42	40	9	-	العلوم القانونية والتشريعية
Natural Science Programs	208	-	2	13	27	69	66	31	-	العلوم الطبيعية
Mathematics and Computer Science Programs	224	-	6	10	24	67	101	16	-	الرياضيات وعلوم الكمبيوتر
Medical Diagnostic and Treatment Programs	536	-	15	29	115	165	172	40	-	العلوم الطبية والصحية
Trade, Craft and Industrial Programs	228	-	1	8	32	65	81	38	3	الحرف والمهن والصناعات
Engineering Programs	1018	-	11	33	139	339	395	100	1	العلوم الهندسية
Architectural and Town-Planning Programs	16	-	-	-	2	10	4	-	-	العلوم المعمارية وتخطيط المدن
Agricultural , Forestry and Fishery Programs	43	-	5	7	11	11	7	2	-	العلوم الزراعية والغابات والتشجير
Home Economics (Domestic Science) Programs	2	-	-	-	1	-	-	1	-	الاقتصاد المنزلي والعلوم المنزلية
Transport and Communications Programs	3	-	-	1	-	2	-	-	-	النقل والمواصلات
Service Trade Programs	6	-	-	-	-	2	3	1	-	مهن الخدمات
Programs in Mass Communication and Documentation	73	-	2	4	10	28	25	4	-	الاتصال الجماهيري والتوثيق
Other Programs	47	-	-	8	11	15	11	2	-	العلوم الاخرى
Not Stated	36	-	1	3	12	4	12	4	-	غير مبين
Total	4669	2	100	295	778	1413	1651	426	4	المجموع

جدول (35 تابع): السكان الفلسطينيون الذين أنهوا دبلوم متوسط فأعلى حسب التخصص (البرنامج) والجنس والعمر ونوع التجمع

Table (35 Cont.): Palestinian Population Completed Associate Diploma and Above by Specialization (Program), Sex, Age and Type of Locality
(حضر، Urban)

Specialization (Program) & Sex	المجموع Total	العمر							التخصص (البرنامج) والجنس	
		غير مبين Not Stated	+65	64 - 55	54 - 45	44 - 35	34 - 25	24 - 20		أقل من 20 Less Than 20
Female									إناث	
Teacher Training Programs	303	-	5	18	50	66	121	42	1	العلوم التربوية واعداد المعلمين
Fine and Applied Arts Programs	67	-	1	1	13	19	18	15	-	الفنون الجميلة والفنون التطبيقية
Humanities Programs	749	-	7	28	109	157	345	103	-	العلوم الانسانية
Religion and Theology Programs	64	-	1	-	4	25	25	9	-	العلوم الدينية واللاهوت
Social and Behavioral Science Programs	374	-	6	24	46	133	122	43	-	العلوم الاجتماعية والسلوكية
Commercial and Business Adminstrion Programs	869	-	1	10	57	171	393	225	12	العلوم التجارية والادارية
Law and Jurisprudence Programs	64	-	-	1	7	19	22	15	-	العلوم القانونية والتشريعية
Natural Science Programs	240	-	1	4	22	68	102	43	-	العلوم الطبيعية
Mathematics and Computer Science Programs	202	-	3	6	21	65	79	28	-	الرياضيات وعلوم الكمبيوتر
Medical Diagnostic and Treatment Programs	434	-	4	7	44	99	204	76	-	العلوم الطبية والصحية
Trade, Craft and Industrial Programs	49	-	-	-	5	17	14	12	1	الحرف والمهن والصناعات
Engineering Programs	135	-	-	-	2	20	83	30	-	العلوم الهندسية
Architectural and Town-Planning Programs	1	-	-	-	1	-	-	-	-	العلوم المعمارية وتخطيط المدن
Agricultural , Forestry and Fishery Programs	18	-	-	1	3	1	11	2	-	العلوم الزراعية والغابات والتشجير
Home Economics (Domestic Science) Programs	25	-	-	-	5	11	4	5	-	الاقتصاد المنزلي والعلوم المنزلية
Transport and Communications Programs	-	-	-	-	-	-	-	-	-	النقل والمواصلات
Service Trade Programs	10	-	-	-	-	-	7	3	-	مهن الخدمات
Programs in Mass Communication and Documentation	57	-	-	1	4	16	22	14	-	الاتصال الجماهيري والتوثيق
Other Programs	44	-	-	1	6	9	19	9	-	العلوم الاخرى
Not Stated	39	-	4	5	3	7	15	4	1	غير مبين
Total	3744	-	33	107	402	903	1606	678	15	المجموع

جدول (35 تابع): السكان الفلسطينيون الذين أنهوا دبلوم متوسط فأعلى حسب التخصص (البرنامج) والجنس والعمر ونوع التجمع

Table (35 Cont.): Palestinian Population Completed Associate Diploma and Above by Specialization (Program), Sex, Age and Type of Locality
(حضر, Urban)

Specialization (Program) & Sex	المجموع Total	العمر							التخصص (البرنامج) والجنس	
		غير مبين Not Stated	+65	64 - 55	54 - 45	44 - 35	34 - 25	24 - 20		أقل من 20 Less Than 20
Both Sexes									كلا الجنسين	
Teacher Training Programs	393	-	9	37	59	98	145	44	1	العلوم التربوية واعداد المعلمين
Fine and Applied Arts Programs	115	-	2	5	18	38	32	20	-	الفنون الجميلة والفنون التطبيقية
Humanities Programs	1162	-	24	87	200	263	468	120	-	العلوم الانسانية
Religion and Theology Programs	145	-	3	8	19	51	47	17	-	العلوم الدينية واللاهوت
Social and Behavioral Science Programs	801	-	21	46	145	285	242	62	-	العلوم الاجتماعية والسلوكية
Commercial and Business Administration Programs	1875	1	16	59	181	430	824	352	12	العلوم التجارية والادارية
Law and Jurisprudence Programs	228	1	3	19	58	61	62	24	-	العلوم القانونية والتشريعية
Natural Science Programs	448	-	3	17	49	137	168	74	-	العلوم الطبيعية
Mathematics and Computer Science Programs	426	-	9	16	45	132	180	44	-	الرياضيات وعلوم الكمبيوتر
Medical Diagnostic and Treatment Programs	970	-	19	36	159	264	376	116	-	العلوم الطبية والصحية
Trade, Craft and Industrial Programs	277	-	1	8	37	82	95	50	4	الحرف والمهن والصناعات
Engineering Programs	1153	-	11	33	141	359	478	130	1	العلوم الهندسية
Architectural and Town-Planning Programs	17	-	-	-	3	10	4	-	-	العلوم المعمارية وتخطيط المدن
Agricultural , Forestry and Fishery Programs	61	-	5	8	14	12	18	4	-	العلوم الزراعية والغابات والتشجير
Home Economics (Domestic Science) Programs	27	-	-	-	6	11	4	6	-	الاقتصاد المنزلي والعلوم المنزلية
Transport and Communications Programs	3	-	-	1	-	2	-	-	-	النقل والمواصلات
Service Trade Programs	16	-	-	-	-	2	10	4	-	مهن الخدمات
Programs in Mass Communication and Documentation	130	-	2	5	14	44	47	18	-	الاتصال الجماهيري والتوثيق
Other Programs	91	-	-	9	17	24	30	11	-	العلوم الاخرى
Not Stated	75	-	5	8	15	11	27	8	1	غير مبين
Total	8413	2	133	402	1180	2316	3257	1104	19	المجموع

جدول (35 تابع): السكان الفلسطينيون الذين أنهوا دبلوم متوسط فأعلى حسب التخصص (البرنامج) والجنس والعمر ونوع التجمع

Table (35 Cont.): Palestinian Population Completed Associate Diploma and Above by Specialization (Program), Sex, Age and Type of Locality (ريف, Rural)

Specialization (Program) & Sex	المجموع Total	العمر							أقل من 20 Less Than 20	التخصص (البرنامج) والجنس
		غير مبین Not Stated	+65	64 - 55	54 - 45	44 - 35	34 - 25	24 - 20		
Male										ذكور
Teacher Training Programs	110	-	-	9	14	30	47	10	-	العلوم التربوية واعداد المعلمين
Fine and Applied Arts Programs	22	-	-	-	-	7	11	4	-	الفنون الجميلة والفنون التطبيقية
Humanities Programs	719	1	7	24	110	224	299	54	-	العلوم الانسانية
Religion and Theology Programs	191	-	3	2	6	77	79	24	-	العلوم الدينية واللاهوت
Social and Behavioral Science Programs	277	-	2	11	59	92	88	25	-	العلوم الاجتماعية والسلوكية
Commercial and Business Adminstrion Programs	616	1	1	22	50	181	255	105	1	العلوم التجارية والادارية
Law and Jurisprudence Programs	81	1	-	4	19	23	30	4	-	العلوم القانونية والتشريعية
Natural Science Programs	185	-	1	8	11	51	85	29	-	العلوم الطبيعية
Mathematics and Computer Science Programs	159	-	1	3	18	49	71	17	-	الرياضيات وعلوم الكمبيوتر
Medical Diagnostic and Treatment Programs	179	1	2	2	11	52	85	26	-	العلوم الطبية والصحية
Trade, Craft and Industrial Programs	86	-	-	2	7	16	45	15	1	الحرف والمهن والصناعات
Engineering Programs	335	-	4	5	30	106	157	33	-	العلوم الهندسية
Architectural and Town-Planning Programs	3	-	-	-	1	2	-	-	-	العلوم المعمارية وتخطيط المدن
Agricultural , Forestry and Fishery Programs	38	-	-	2	14	13	6	3	-	العلوم الزراعية والغابات والتشجير
Home Economics (Domestic Science) Programs	-	-	-	-	-	-	-	-	-	الاقتصاد المنزلي والعلوم المنزلية
Transport and Communications Programs	2	-	-	-	-	-	2	-	-	النقل والمواصلات
Service Trade Programs	4	-	-	-	-	-	3	1	-	مهن الخدمات
Programs in Mass Communication and Documentation	48	-	1	2	1	22	19	3	-	الاتصال الجماهيري والتوثيق
Other Programs	48	-	-	2	4	23	15	4	-	العلوم الاخرى
Not Stated	45	-	2	3	9	9	14	8	-	غير مبین
Total	3148	4	24	101	364	977	1311	365	2	المجموع

جدول (35 تابع): السكان الفلسطينيون الذين أنهوا دبلوم متوسط فأعلى حسب التخصص (البرنامج) والجنس والعمر ونوع التجمع

Table (35 Cont.): Palestinian Population Completed Associate Diploma and Above by Specialization (Program), Sex, Age and Type of Locality (Rural, ريف)

Specialization (Program) & Sex	المجموع Total	العمر							أقل من 20 Less Than 20	التخصص (البرنامج) والجنس
		غير مبين Not Stated	+65	64 - 55	54 - 45	44 - 35	34 - 25	24 - 20		
Female										إناث
Teacher Training Programs	201	-	-	4	10	39	102	46	-	العلوم التربوية واعداد المعلمين
Fine and Applied Arts Programs	20	-	-	-	-	4	6	10	-	الفنون الجميلة والفنون التطبيقية
Humanities Programs	380	-	-	2	25	67	190	96	-	العلوم الانسانية
Religion and Theology Programs	74	-	1	-	2	18	34	19	-	العلوم الدينية واللاهوت
Social and Behavioral Science Programs	106	-	1	3	2	28	46	26	-	العلوم الاجتماعية والسلوكية
Commercial and Business Adminstrion Programs	177	-	-	2	7	26	77	60	5	العلوم التجارية والادارية
Law and Jurisprudence Programs	15	-	-	-	-	-	13	2	-	العلوم القانونية والتشريعية
Natural Science Programs	77	-	-	-	6	22	36	13	-	العلوم الطبيعية
Mathematics and Computer Science Programs	69	-	-	-	2	22	30	15	-	الرياضيات وعلوم الكمبيوتر
Medical Diagnostic and Treatment Programs	209	-	4	3	7	34	108	52	1	العلوم الطبية والصحية
Trade, Craft and Industrial Programs	16	-	-	-	1	3	6	6	-	الحرف والمهن والصناعات
Engineering Programs	17	-	-	-	-	1	12	4	-	العلوم الهندسية
Architectural and Town-Planning Programs	-	-	-	-	-	-	-	-	-	العلوم المعمارية وتخطيط المدن
Agricultural , Forestry and Fishery Programs	7	-	-	-	1	1	5	-	-	العلوم الزراعية والغابات والتشجير
Home Economics (Domestic Science) Programs	11	-	-	-	-	5	5	1	-	الاقتصاد المنزلي والعلوم المنزلية
Transport and Communications Programs	-	-	-	-	-	-	-	-	-	النقل والمواصلات
Service Trade Programs	1	-	-	-	-	-	1	-	-	مهن الخدمات
Programs in Mass Communication and Documentation	22	-	-	1	-	6	11	4	-	الاتصال الجماهيري والتوثيق
Other Programs	23	-	-	-	1	9	6	6	1	العلوم الاخرى
Not Stated	32	-	-	-	3	8	12	9	-	غير مبين
Total	1457	-	6	15	67	293	700	369	7	المجموع

جدول (35 تابع): السكان الفلسطينيون الذين أنهوا دبلوم متوسط فأعلى حسب التخصص (البرنامج) والجنس والعمر ونوع التجمع

Table (35 Cont.): Palestinian Population Completed Associate Diploma and Above by Specialization (Program), Sex, Age and Type of Locality (ريف, Rural)

Specialization (Program) & Sex	المجموع Total	العمر							أقل من 20 Less Than 20	التخصص (البرنامج) والجنس
		غير مبين Not Stated	+65	64 - 55	54 - 45	44 - 35	34 - 25	24 - 20		
Both Sexes										كلا الجنسين
Teacher Training Programs	311	-	-	13	24	69	149	56	-	العلوم التربوية واعداد المعلمين
Fine and Applied Arts Programs	42	-	-	-	-	11	17	14	-	الفنون الجميلة والفنون التطبيقية
Humanities Programs	1099	1	7	26	135	291	489	150	-	العلوم الانسانية
Religion and Theology Programs	265	-	4	2	8	95	113	43	-	العلوم الدينية واللاهوت
Social and Behavioral Science Programs	383	-	3	14	61	120	134	51	-	العلوم الاجتماعية والسلوكية
Commercial and Business Adminstrion Programs	793	1	1	24	57	207	332	165	6	العلوم التجارية والادارية
Law and Jurisprudence Programs	96	1	-	4	19	23	43	6	-	العلوم القانونية والتشريعية
Natural Science Programs	262	-	1	8	17	73	121	42	-	العلوم الطبيعية
Mathematics and Computer Science Programs	228	-	1	3	20	71	101	32	-	الرياضيات وعلوم الكمبيوتر
Medical Diagnostic and Treatment Programs	388	1	6	5	18	86	193	78	1	العلوم الطبية والصحية
Trade, Craft and Industrial Programs	102	-	-	2	8	19	51	21	1	الحرف والمهن والصناعات
Engineering Programs	352	-	4	5	30	107	169	37	-	العلوم الهندسية
Architectural and Town-Planning Programs	3	-	-	-	1	2	-	-	-	العلوم المعمارية وتخطيط المدن
Agricultural , Forestry and Fishery Programs	45	-	-	2	15	14	11	3	-	العلوم الزراعية والغابات والتشجير
Home Economics (Domestic Science) Programs	11	-	-	-	-	5	5	1	-	الاقتصاد المنزلي والعلوم المنزلية
Transport and Communications Programs	2	-	-	-	-	-	2	-	-	النقل والمواصلات
Service Trade Programs	5	-	-	-	-	-	4	1	-	مهن الخدمات
Programs in Mass Communication and Documentation	70	-	1	3	1	28	30	7	-	الاتصال الجماهيري والتوثيق
Other Programs	71	-	-	2	5	32	21	10	1	العلوم الاخرى
Not Stated	77	-	2	3	12	17	26	17	-	غير مبين
Total	4605	4	30	116	431	1270	2011	734	9	المجموع

جدول (35 تابع): السكان الفلسطينيون الذين أنهوا دبلوم متوسط فأعلى حسب التخصص (البرنامج) والجنس والعمر ونوع التجمع

**Table (35 Cont.): Palestinian Population Completed Associate Diploma and Above by Specialization (Program), Sex, Age and Type of Locality
(مخيمات, Camps)**

Specialization (Program) & Sex	المجموع Total	العمر							التخصص (البرنامج) والجنس	
		غير مبين Not Stated	+65	64 - 55	54 - 45	44 - 35	34 - 25	24 - 20		أقل من 20 Less Than 20
Male									ذكور	
Teacher Training Programs	25	-	-	-	3	10	11	1	-	العلوم التربوية واعداد المعلمين
Fine and Applied Arts Programs	4	-	-	-	-	-	3	1	-	الفنون الجميلة والفنون التطبيقية
Humanities Programs	80	-	-	3	17	18	41	1	-	العلوم الانسانية
Religion and Theology Programs	7	-	-	1	1	1	4	-	-	العلوم الدينية واللاهوت
Social and Behavioral Science Programs	26	-	-	-	5	6	14	1	-	العلوم الاجتماعية والسلوكية
Commercial and Business Adminstrion Programs	76	-	-	-	4	21	36	15	-	العلوم التجارية والادارية
Law and Jurisprudence Programs	2	-	-	-	-	-	2	-	-	العلوم القانونية والتشريعية
Natural Science Programs	13	-	-	-	1	5	5	2	-	العلوم الطبيعية
Mathematics and Computer Science Programs	16	-	-	-	2	6	6	2	-	الرياضيات وعلوم الكمبيوتر
Medical Diagnostic and Treatment Programs	30	-	-	-	-	7	22	1	-	العلوم الطبية والصحية
Trade, Craft and Industrial Programs	45	-	-	-	4	9	24	7	1	الحرف والمهن والصناعات
Engineering Programs	64	-	-	1	4	18	32	9	-	العلوم الهندسية
Architectural and Town-Planning Programs	3	-	-	-	-	1	1	1	-	العلوم المعمارية وتخطيط المدن
Agricultural , Forestry and Fishery Programs	-	-	-	-	-	-	-	-	-	العلوم الزراعية والغابات والتشجير
Home Economics (Domestic Science) Programs	-	-	-	-	-	-	-	-	-	الاقتصاد المنزلي والعلوم المنزلية
Transport and Communications Programs	-	-	-	-	-	-	-	-	-	النقل والمواصلات
Service Trade Programs	-	-	-	-	-	-	-	-	-	مهن الخدمات
Programs in Mass Communication and Documentation	2	-	-	-	1	1	-	-	-	الاتصال الجماهيري والتوثيق
Other Programs	3	-	-	-	-	3	-	-	-	العلوم الاخرى
Not Stated	4	-	-	1	-	2	1	-	-	غير مبين
Total	400	-	-	6	42	108	202	41	1	المجموع

جدول (35 تابع): السكان الفلسطينيون الذين أنهوا دبلوم متوسط فأعلى حسب التخصص (البرنامج) والجنس والعمر ونوع التجمع

**Table (35 Cont.): Palestinian Population Completed Associate Diploma and Above by Specialization (Program), Sex, Age and Type of Locality
(مخيمات, Camps)**

Specialization (Program) & Sex	المجموع Total	العمر							أقل من 20 Less Than 20	التخصص (البرنامج) والجنس
		غير مبين Not Stated	+65	64 - 55	54 - 45	44 - 35	34 - 25	24 - 20		
Female									إناث	
Teacher Training Programs	31	-	-	-	2	4	16	7	2	العلوم التربوية واعداد المعلمين
Fine and Applied Arts Programs	16	-	-	-	1	2	4	9	-	الفنون الجميلة والفنون التطبيقية
Humanities Programs	45	1	-	1	3	7	27	6	-	العلوم الانسانية
Religion and Theology Programs	7	-	-	-	-	2	1	4	-	العلوم الدينية واللاهوت
Social and Behavioral Science Programs	14	-	-	-	1	3	6	4	-	العلوم الاجتماعية والسلوكية
Commercial and Business Adminstrion Programs	21	-	-	-	-	2	11	6	2	العلوم التجارية والادارية
Law and Jurisprudence Programs	-	-	-	-	-	-	-	-	-	العلوم القانونية والتشريعية
Natural Science Programs	9	-	-	-	-	6	3	-	-	العلوم الطبيعية
Mathematics and Computer Science Programs	19	-	-	-	1	4	11	2	1	الرياضيات وعلوم الكمبيوتر
Medical Diagnostic and Treatment Programs	49	-	-	-	3	13	18	15	-	العلوم الطبية والصحية
Trade, Craft and Industrial Programs	12	-	-	-	1	1	8	2	-	الحرف والمهن والصناعات
Engineering Programs	2	-	-	-	-	-	-	2	-	العلوم الهندسية
Architectural and Town-Planning Programs	-	-	-	-	-	-	-	-	-	العلوم المعمارية وتخطيط المدن
Agricultural , Forestry and Fishery Programs	2	-	-	-	-	-	1	1	-	العلوم الزراعية والغابات والتشجير
Home Economics (Domestic Science) Programs	1	-	-	-	-	-	1	-	-	الاقتصاد المنزلي والعلوم المنزلية
Transport and Communications Programs	-	-	-	-	-	-	-	-	-	النقل والمواصلات
Service Trade Programs	-	-	-	-	-	-	-	-	-	مهن الخدمات
Programs in Mass Communication and Documentation	1	-	-	-	-	-	1	-	-	الاتصال الجماهيري والتوثيق
Other Programs	2	-	-	-	-	1	1	-	-	العلوم الاخرى
Not Stated	2	-	-	-	-	-	2	-	-	غير مبين
Total	233	1	-	1	12	45	111	58	5	المجموع

جدول (35 تابع): السكان الفلسطينيون الذين أنهوا دبلوم متوسط فأعلى حسب التخصص (البرنامج) والجنس والعمر ونوع التجمع

**Table (35 Cont.): Palestinian Population Completed Associate Diploma and Above by Specialization (Program), Sex, Age and Type of Locality
(مخيمات, Camps)**

Specialization (Program) & Sex	المجموع Total	العمر							التخصص (البرنامج) والجنس	
		غير مبين Not Stated	+65	64 - 55	54 - 45	44 - 35	34 - 25	24 - 20		أقل من 20 Less Than 20
Both Sexes									كلا الجنسين	
Teacher Training Programs	56	-	-	-	5	14	27	8	2	العلوم التربوية واعداد المعلمين
Fine and Applied Arts Programs	20	-	-	-	1	2	7	10	-	الفنون الجميلة والفنون التطبيقية
Humanities Programs	125	1	-	4	20	25	68	7	-	العلوم الانسانية
Religion and Theology Programs	14	-	-	1	1	3	5	4	-	العلوم الدينية واللاهوت
Social and Behavioral Science Programs	40	-	-	-	6	9	20	5	-	العلوم الاجتماعية والسلوكية
Commercial and Business Administration Programs	97	-	-	-	4	23	47	21	2	العلوم التجارية والادارية
Law and Jurisprudence Programs	2	-	-	-	-	-	2	-	-	العلوم القانونية والتشريعية
Natural Science Programs	22	-	-	-	1	11	8	2	-	العلوم الطبيعية
Mathematics and Computer Science Programs	35	-	-	-	3	10	17	4	1	الرياضيات وعلوم الكمبيوتر
Medical Diagnostic and Treatment Programs	79	-	-	-	3	20	40	16	-	العلوم الطبية والصحية
Trade, Craft and Industrial Programs	57	-	-	-	5	10	32	9	1	الحرف والمهن والصناعات
Engineering Programs	66	-	-	1	4	18	32	11	-	العلوم الهندسية
Architectural and Town-Planning Programs	3	-	-	-	-	1	1	1	-	العلوم المعمارية وتخطيط المدن
Agricultural , Forestry and Fishery Programs	2	-	-	-	-	-	1	1	-	العلوم الزراعية والغابات والتشجير
Home Economics (Domestic Science) Programs	1	-	-	-	-	-	1	-	-	الاقتصاد المنزلي والعلوم المنزلية
Transport and Communications Programs	-	-	-	-	-	-	-	-	-	النقل والمواصلات
Service Trade Programs	-	-	-	-	-	-	-	-	-	مهن الخدمات
Programs in Mass Communication and Documentation	3	-	-	-	1	1	1	-	-	الاتصال الجماهيري والتوثيق
Other Programs	5	-	-	-	-	4	1	-	-	العلوم الاخرى
Not Stated	6	-	-	1	-	2	3	-	-	غير مبين
Total	633	1	-	7	54	153	313	99	6	المجموع

جدول (35 تابع): السكان الفلسطينيون الذين أنهوا دبلوم متوسط فأعلى حسب التخصص (البرنامج) والجنس والعمر ونوع التجمع

Table (35 Cont.): Palestinian Population Completed Associate Diploma and Above by Specialization (Program), Sex, Age and Type of Locality

(المجموع، Total)

Specialization (Program) & Sex	المجموع Total	العمر							التخصص (البرنامج) والجنس	
		غير مبين Not Stated	+65	64 - 55	54 - 45	44 - 35	34 - 25	24 - 20		أقل من 20 Less Than 20
Male									ذكور	
Teacher Training Programs	225	-	4	28	26	72	82	13	-	العلوم التربوية واعداد المعلمين
Fine and Applied Arts Programs	74	-	1	4	5	26	28	10	-	الفنون الجميلة والفنون التطبيقية
Humanities Programs	1212	1	24	86	218	348	463	72	-	العلوم الانسانية
Religion and Theology Programs	279	-	5	11	22	104	105	32	-	العلوم الدينية واللاهوت
Social and Behavioral Science Programs	730	-	17	33	163	250	222	45	-	العلوم الاجتماعية والسلوكية
Commercial and Business Administration Programs	1698	2	16	71	178	461	722	247	1	العلوم التجارية والادارية
Law and Jurisprudence Programs	247	2	3	22	70	65	72	13	-	العلوم القانونية والتشريعية
Natural Science Programs	406	-	3	21	39	125	156	62	-	العلوم الطبيعية
Mathematics and Computer Science Programs	399	-	7	13	44	122	178	35	-	الرياضيات وعلوم الكمبيوتر
Medical Diagnostic and Treatment Programs	745	1	17	31	126	224	279	67	-	العلوم الطبية والصحية
Trade, Craft and Industrial Programs	359	-	1	10	43	90	150	60	5	الحرف والمهن والصناعات
Engineering Programs	1417	-	15	39	173	463	584	142	1	العلوم الهندسية
Architectural and Town-Planning Programs	22	-	-	-	3	13	5	1	-	العلوم المعمارية وتخطيط المدن
Agricultural , Forestry and Fishery Programs	81	-	5	9	25	24	13	5	-	العلوم الزراعية والغابات والتشجير
Home Economics (Domestic Science) Programs	2	-	-	-	1	-	-	1	-	الاقتصاد المنزلي والعلوم المنزلية
Transport and Communications Programs	5	-	-	1	-	2	2	-	-	النقل والمواصلات
Service Trade Programs	10	-	-	-	-	2	6	2	-	مهن الخدمات
Programs in Mass Communication and Documentation	123	-	3	6	12	51	44	7	-	الاتصال الجماهيري والتوثيق
Other Programs	98	-	-	10	15	41	26	6	-	العلوم الاخرى
Not Stated	85	-	3	7	21	15	27	12	-	غير مبين
Total	8217	6	124	402	1184	2498	3164	832	7	المجموع

جدول (35 تابع): السكان الفلسطينيون الذين أنهوا دبلوم متوسط فأعلى حسب التخصص (البرنامج) والجنس والعمر ونوع التجمع

Table (35 Cont.): Palestinian Population Completed Associate Diploma and Above by Specialization (Program), Sex, Age and Type of Locality

(المجموع، Total)

Specialization (Program) & Sex	المجموع Total	العمر							التخصص (البرنامج) والجنس	
		غير مبين Not Stated	+65	64 - 55	54 - 45	44 - 35	34 - 25	24 - 20		أقل من 20 Less Than 20
Female									إناث	
Teacher Training Programs	535	-	5	22	62	109	239	95	3	العلوم التربوية واعداد المعلمين
Fine and Applied Arts Programs	103	-	1	1	14	25	28	34	-	الفنون الجميلة والفنون التطبيقية
Humanities Programs	1174	1	7	31	137	231	562	205	-	العلوم الانسانية
Religion and Theology Programs	145	-	2	-	6	45	60	32	-	العلوم الدينية واللاهوت
Social and Behavioral Science Programs	494	-	7	27	49	164	174	73	-	العلوم الاجتماعية والسلوكية
Commercial and Business Administration Programs	1067	-	1	12	64	199	481	291	19	العلوم التجارية والادارية
Law and Jurisprudence Programs	79	-	-	1	7	19	35	17	-	العلوم القانونية والتشريعية
Natural Science Programs	326	-	1	4	28	96	141	56	-	العلوم الطبيعية
Mathematics and Computer Science Programs	290	-	3	6	24	91	120	45	1	الرياضيات وعلوم الكمبيوتر
Medical Diagnostic and Treatment Programs	692	-	8	10	54	146	330	143	1	العلوم الطبية والصحية
Trade, Craft and Industrial Programs	77	-	-	-	7	21	28	20	1	الحرف والمهن والصناعات
Engineering Programs	154	-	-	-	2	21	95	36	-	العلوم الهندسية
Architectural and Town-Planning Programs	1	-	-	-	1	-	-	-	-	العلوم المعمارية وتخطيط المدن
Agricultural , Forestry and Fishery Programs	27	-	-	1	4	2	17	3	-	العلوم الزراعية والغابات والتشجير
Home Economics (Domestic Science) Programs	37	-	-	-	5	16	10	6	-	الاقتصاد المنزلي والعلوم المنزلية
Transport and Communications Programs	-	-	-	-	-	-	-	-	-	النقل والمواصلات
Service Trade Programs	11	-	-	-	-	-	8	3	-	مهن الخدمات
Programs in Mass Communication and Documentation	80	-	-	2	4	22	34	18	-	الاتصال الجماهيري والتوثيق
Other Programs	69	-	-	1	7	19	26	15	1	العلوم الاخرى
Not Stated	73	-	4	5	6	15	29	13	1	غير مبين
Total	5434	1	39	123	481	1241	2417	1105	27	المجموع

جدول (35 تابع): السكان الفلسطينيون الذين أنهوا دبلوم متوسط فأعلى حسب التخصص (البرنامج) والجنس والعمر ونوع التجمع

Table (35 Cont.): Palestinian Population Completed Associate Diploma and Above by Specialization (Program), Sex, Age and Type of Locality

(المجموع، Total)

Specialization (Program) & Sex	المجموع Total	العمر							أقل من 20 Less Than 20	التخصص (البرنامج) والجنس
		غير مبين Not Stated	+65	64 - 55	54 - 45	44 - 35	34 - 25	24 - 20		
Both Sexes										كلا الجنسين
Teacher Training Programs	760	-	9	50	88	181	321	108	3	العلوم التربوية واعداد المعلمين
Fine and Applied Arts Programs	177	-	2	5	19	51	56	44	-	الفنون الجميلة والفنون التطبيقية
Humanities Programs	2386	2	31	117	355	579	1025	277	-	العلوم الانسانية
Religion and Theology Programs	424	-	7	11	28	149	165	64	-	العلوم الدينية واللاهوت
Social and Behavioral Science Programs	1224	-	24	60	212	414	396	118	-	العلوم الاجتماعية والسلوكية
Commercial and Business Administration Programs	2765	2	17	83	242	660	1203	538	20	العلوم التجارية والادارية
Law and Jurisprudence Programs	326	2	3	23	77	84	107	30	-	العلوم القانونية والتشريعية
Natural Science Programs	732	-	4	25	67	221	297	118	-	العلوم الطبيعية
Mathematics and Computer Science Programs	689	-	10	19	68	213	298	80	1	الرياضيات وعلوم الكمبيوتر
Medical Diagnostic and Treatment Programs	1437	1	25	41	180	370	609	210	1	العلوم الطبية والصحية
Trade, Craft and Industrial Programs	436	-	1	10	50	111	178	80	6	الحرف والمهن والصناعات
Engineering Programs	1571	-	15	39	175	484	679	178	1	العلوم الهندسية
Architectural and Town-Planning Programs	23	-	-	-	4	13	5	1	-	العلوم المعمارية وتخطيط المدن
Agricultural , Forestry and Fishery Programs	108	-	5	10	29	26	30	8	-	العلوم الزراعية والغابات والتشجير
Home Economics (Domestic Science) Programs	39	-	-	-	6	16	10	7	-	الاقتصاد المنزلي والعلوم المنزلية
Transport and Communications Programs	5	-	-	1	-	2	2	-	-	النقل والمواصلات
Service Trade Programs	21	-	-	-	-	2	14	5	-	مهن الخدمات
Programs in Mass Communication and Documentation	203	-	3	8	16	73	78	25	-	الاتصال الجماهيري والتوثيق
Other Programs	167	-	-	11	22	60	52	21	1	العلوم الاخرى
Not Stated	158	-	7	12	27	30	56	25	1	غير مبين
Total	13651	7	163	525	1665	3739	5581	1937	34	المجموع

جدول 36: السكان الفلسطينيون (10 سنوات فأكثر) الحاصلين على مؤهلات دراسية حسب مكان الحصول على المؤهل والجنس والمؤهل العلمي ونوع التجمع

Table 36: Palestinian Population (10 Years and Over) by Place of Study, Sex, Qualification and Type of Locality
(حضر, Urban)

Place of Study and Sex	المجموع Total	المؤهل العلمي									مكان الحصول على المؤهل والجنس
		Qualification	Qualification	Qualification	Qualification	Qualification	Qualification	Qualification	Qualification	Qualification	
		غير مبين Not Stated	دكتوراة Ph.D	ماجستير Master	دبلوم عالي Higher Diploma	بكالوريوس Bachelor	دبلوم متوسط Associate Diploma	ثانوي Secondary	اعدادي Preparatory	ابتدائي Elementary	
Male											ذكور
Palestine	16566	10	-	46	7	882	876	4259	4802	5684	فلسطين
Arab Countries	2037	7	26	108	12	909	276	357	212	130	دول عربية
Non-Arab Asia and Africa	198	1	8	39	2	105	9	11	9	14	دول اسيوية وافريقية غير عربية
Eastern Europe	362	4	56	108	1	159	22	9	2	1	اوروبا الشرقية
Western Europe	384	3	75	100	4	152	27	16	5	2	اوروبا الغربية
North America	824	1	93	131	4	316	54	149	45	31	امريكا الشمالية
Latin America	60	-	2	5	-	12	1	22	7	11	امريكا اللاتينية
Others	42	1	3	10	-	13	5	4	2	4	دول اخرى
Not Stated	47	29	1	4	-	5	1	4	2	1	غير مبين
Total	20520	56	264	551	30	2553	1271	4831	5086	5878	المجموع
Female											اناث
Palestine	16700	10	-	19	9	976	1356	4237	5042	5051	فلسطين
Arab Countries	1981	3	7	34	3	538	315	540	359	182	دول عربية
Non-Arab Asia and Africa	85	-	-	7	-	14	7	25	12	20	دول اسيوية وافريقية غير عربية
Eastern Europe	91	1	6	29	-	35	7	8	1	4	اوروبا الشرقية
Western Europe	149	2	9	53	2	40	22	15	5	1	اوروبا الغربية
North America	460	-	19	59	1	104	46	140	48	43	امريكا الشمالية
Latin America	97	1	1	2	-	5	7	31	20	30	امريكا اللاتينية
Others	20	-	1	1	-	7	1	5	1	4	دول اخرى
Not Stated	47	32	2	-	-	-	-	5	5	3	غير مبين
Total	19630	49	45	204	15	1719	1761	5006	5493	5338	المجموع

جدول (36 تابع): السكان الفلسطينيون (10 سنوات فأكثر) الحاصلين على مؤهلات دراسية حسب مكان الحصول على المؤهل والجنس والمؤهل العلمي ونوع التجمع

Table (36 Cont.): Palestinian Population (10 Years and Over) by Place of Study, Sex, Qualification and Type of Locality
(حضر, Urban)

Place of Study and Sex	المجموع Total	المؤهل العلمي									مكان الحصول على المؤهل والجنس	
		Qualification	غير مبيّن Not Stated	دكتوراة Ph.D	ماجستير Master	دبلوم عالي Higher Diploma	بكالوريوس Bachelor	دبلوم متوسط Associate Diploma	ثانوي Secondary	اعدادي Preparatory		ابتدائي Elementary
Both Sexes												كلا الجنسين
Palestine	33266	20	-	65	16	1858	2232	8496	9844	10735		فلسطين
Arab Countries	4018	10	33	142	15	1447	591	897	571	312		دول عربية
Non-Arab Asia and Africa	283	1	8	46	2	119	16	36	21	34		دول اسيوية وافريقية غير عربية
Eastern Europe	453	5	62	137	1	194	29	17	3	5		اوروبا الشرقية
Western Europe	533	5	84	153	6	192	49	31	10	3		اوروبا الغربية
North America	1284	1	112	190	5	420	100	289	93	74		امريكا الشمالية
Latin America	157	1	3	7	-	17	8	53	27	41		امريكا اللاتينية
Others	62	1	4	11	-	20	6	9	3	8		دول اخرى
Not Stated	94	61	3	4	-	5	1	9	7	4		غير مبيّن
Total	40150	105	309	755	45	4272	3032	9837	10579	11216		المجموع

جدول (36 تابع): السكان الفلسطينيون (10 سنوات فأكثر) الحاصلين على مؤهلات دراسية حسب مكان الحصول على المؤهل والجنس والمؤهل العلمي ونوع التجمع

Table (36 Cont.): Palestinian Population (10 Years and Over) by Place of Study, Sex, Qualification and Type of Locality

(ريف, Rural)

Place of Study and Sex	المجموع Total	المؤهل العلمي									مكان الحصول على المؤهل والجنس
		Qualification	غير مبيّن Not Stated	دكتوراة Ph.D	ماجستير Master	دبلوم عالي Higher Diploma	بكالوريوس Bachelor	دبلوم متوسط Associate Diploma	ثانوي Secondary	اعدادي Preparatory	
Male											ذكور
Palestine	27711	6	-	9	9	687	944	4704	9181	12171	فلسطين
Arab Countries	2484	2	10	34	3	562	479	457	595	342	دول عربية
Non-Arab Asia and Africa	80	-	4	22	2	42	3	5	2	-	دول اسيوية وافريقية غير عربية
Eastern Europe	129	1	6	43	2	60	10	3	4	-	اوروبا الشرقية
Western Europe	87	2	9	17	-	32	9	5	4	9	اوروبا الغربية
North America	275	1	16	27	1	65	19	99	25	22	امريكا الشمالية
Latin America	81	-	3	2	-	9	-	29	11	27	امريكا اللاتينية
Others	8	-	-	2	-	4	-	1	1	-	دول اخرى
Not Stated	52	37	-	-	-	2	-	1	2	10	غير مبيّن
Total	30907	49	48	156	17	1463	1464	5304	9825	12581	المجموع
Female											اناث
Palestine	21685	6	-	1	4	283	637	2504	7133	11117	فلسطين
Arab Countries	2195	1	-	4	1	135	321	612	714	407	دول عربية
Non-Arab Asia and Africa	30	-	-	1	-	5	1	13	8	2	دول اسيوية وافريقية غير عربية
Eastern Europe	12	-	-	3	-	2	5	-	-	2	اوروبا الشرقية
Western Europe	20	-	2	1	-	5	3	2	4	3	اوروبا الغربية
North America	193	-	1	3	-	13	11	80	40	45	امريكا الشمالية
Latin America	140	-	-	-	-	5	6	41	36	52	امريكا اللاتينية
Others	10	-	-	-	-	1	1	3	3	2	دول اخرى
Not Stated	76	52	-	-	-	1	1	5	10	7	غير مبيّن
Total	24361	59	3	13	5	450	986	3260	7948	11637	المجموع

جدول (36 تابع): السكان الفلسطينيون (10 سنوات فأكثر) الحاصلين على مؤهلات دراسية حسب مكان الحصول على المؤهل والجنس والمؤهل العلمي ونوع التجمع

Table (36 Cont.): Palestinian Population (10 Years and Over) by Place of Study, Sex, Qualification and Type of Locality

(ريف, Rural)

Place of Study and Sex	المجموع Total	المؤهل العلمي									مكان الحصول على المؤهل والجنس
		غير مبيّن Not Stated	دكتوراة Ph.D	ماجستير Master	دبلوم عالي Higher Diploma	بكالوريوس Bachelor	دبلوم متوسط Associate Diploma	ثانوي Secondary	اعدادي Preparatory	ابتدائي Elementary	
Both Sexes											كلا الجنسين
Palestine	49396	12	-	10	13	970	1581	7208	16314	23288	فلسطين
Arab Countries	4679	3	10	38	4	697	800	1069	1309	749	دول عربية
Non-Arab Asia and Africa	110	-	4	23	2	47	4	18	10	2	دول اسيوية وافريقية غير عربية
Eastern Europe	141	1	6	46	2	62	15	3	4	2	اوروبا الشرقية
Western Europe	107	2	11	18	-	37	12	7	8	12	اوروبا الغربية
North America	468	1	17	30	1	78	30	179	65	67	امريكا الشمالية
Latin America	221	-	3	2	-	14	6	70	47	79	امريكا اللاتينية
Others	18	-	-	2	-	5	1	4	4	2	دول اخرى
Not Stated	128	89	-	-	-	3	1	6	12	17	غير مبيّن
Total	55268	108	51	169	22	1913	2450	8564	17773	24218	المجموع

جدول (36 تابع): السكان الفلسطينيون (10 سنوات فأكثر) الحاصلين على مؤهلات دراسية حسب مكان الحصول على المؤهل والجنس والمؤهل العلمي ونوع التجمع

Table (36 Cont.): Palestinian Population (10 Years and Over) by Place of Study, Sex, Qualification and Type of Locality
(مخيمات, Camps)

Place of Study and Sex	المجموع Total	المؤهل العلمي									مكان الحصول على المؤهل والجنس	
		Qualification	غير مبيّن Not Stated	دكتوراة Ph.D	ماجستير Master	دبلوم عالي Higher Diploma	بكالوريوس Bachelor	دبلوم متوسط Associate Diploma	ثانوي Secondary	اعدادي Preparatory		ابتدائي Elementary
Male												ذكور
Palestine	3134	1	-	3	-	72	197	393	1110	1358		فلسطين
Arab Countries	171	-	1	6	-	47	39	23	27	28		دول عربية
Non-Arab Asia and Africa	15	-	-	2	1	6	-	-	2	4		دول اسيوية وافريقية غير عربية
Eastern Europe	19	-	2	3	1	8	1	4	-	-		اوروبا الشرقية
Western Europe	6	-	-	1	-	4	1	-	-	-		اوروبا الغربية
North America	7	-	-	2	-	2	1	2	-	-		امريكا الشمالية
Latin America	1	1	-	-	-	-	-	-	-	-		امريكا اللاتينية
Others	1	-	-	-	-	-	-	1	-	-		دول اخرى
Not Stated	6	5	-	-	-	-	-	-	1	-		غير مبيّن
Total	3360	7	3	17	2	139	239	423	1140	1390		المجموع
Female												اناث
Palestine	2642	-	-	-	-	36	163	294	958	1191		فلسطين
Arab Countries	166	-	-	-	-	11	21	34	52	48		دول عربية
Non-Arab Asia and Africa	8	-	-	-	-	-	-	3	3	2		دول اسيوية وافريقية غير عربية
Eastern Europe	3	-	-	-	-	1	1	1	-	-		اوروبا الشرقية
Western Europe	1	-	-	-	-	-	-	1	-	-		اوروبا الغربية
North America	2	-	-	-	-	-	-	1	-	1		امريكا الشمالية
Latin America	3	-	-	-	-	-	-	-	1	2		امريكا اللاتينية
Others	-	-	-	-	-	-	-	-	-	-		دول اخرى
Not Stated	11	9	-	-	-	-	-	-	2	-		غير مبيّن
Total	2836	9	-	-	-	48	185	334	1016	1244		المجموع

جدول (36 تابع): السكان الفلسطينيون (10 سنوات فأكثر) الحاصلين على مؤهلات دراسية حسب مكان الحصول على المؤهل والجنس والمؤهل العلمي ونوع التجمع

Table (36 Cont.): Palestinian Population (10 Years and Over) by Place of Study, Sex, Qualification and Type of Locality
(مخيمات, Camps)

Place of Study and Sex	المجموع Total	المؤهل العلمي									مكان الحصول على المؤهل والجنس	
		غير مبيّن Not Stated	دكتوراة Ph.D	ماجستير Master	دبلوم عالي Higher Diploma	بكالوريوس Bachelor	دبلوم متوسط Associate Diploma	ثانوي Secondary	اعدادي Preparatory	ابتدائي Elementary		
Both Sexes												كلا الجنسين
Palestine	5776	1	-	3	-	108	360	687	2068	2549		فلسطين
Arab Countries	337	-	1	6	-	58	60	57	79	76		دول عربية
Non-Arab Asia and Africa	23	-	-	2	1	6	-	3	5	6		دول اسيوية وافريقية غير عربية
Eastern Europe	22	-	2	3	1	9	2	5	-	-		اوروبا الشرقية
Western Europe	7	-	-	1	-	4	1	1	-	-		اوروبا الغربية
North America	9	-	-	2	-	2	1	3	-	1		امريكا الشمالية
Latin America	4	1	-	-	-	-	-	-	1	2		امريكا اللاتينية
Others	1	-	-	-	-	-	-	1	-	-		دول اخرى
Not Stated	17	14	-	-	-	-	-	-	3	-		غير مبيّن
Total	6196	16	3	17	2	187	424	757	2156	2634		المجموع

جدول (36 تابع): السكان الفلسطينيون (10 سنوات فأكثر) الحاصلين على مؤهلات دراسية حسب مكان الحصول على المؤهل والجنس والمؤهل العلمي ونوع التجمع

Table (36 Cont.): Palestinian Population (10 Years and Over) by Place of Study, Sex, Qualification and Type of Locality

(المجموع Total)

Place of Study and Sex	المجموع Total	المؤهل العلمي									مكان الحصول على المؤهل والجنس
		Qualification	Qualification	Qualification	Qualification	Qualification	Qualification	Qualification	Qualification	Qualification	
		غير مبيّن Not Stated	دكتوراة Ph.D	ماجستير Master	دبلوم عالي Higher Diploma	بكالوريوس Bachelor	دبلوم متوسط Associate Diploma	ثانوي Secondary	اعدادي Preparatory	ابتدائي Elementary	
Male											ذكور
Palestine	47411	17	-	58	16	1641	2017	9356	15093	19213	فلسطين
Arab Countries	4692	9	37	148	15	1518	794	837	834	500	دول عربية
Non-Arab Asia and Africa	293	1	12	63	5	153	12	16	13	18	دول اسيوية وافريقية غير عربية
Eastern Europe	510	5	64	154	4	227	33	16	6	1	اوروبا الشرقية
Western Europe	477	5	84	118	4	188	37	21	9	11	اوروبا الغربية
North America	1106	2	109	160	5	383	74	250	70	53	امريكا الشمالية
Latin America	142	1	5	7	-	21	1	51	18	38	امريكا اللاتينية
Others	51	1	3	12	-	17	5	6	3	4	دول اخرى
Not Stated	105	71	1	4	-	7	1	5	5	11	غير مبيّن
Total	54787	112	315	724	49	4155	2974	10558	16051	19849	المجموع
Female											اناث
Palestine	41027	16	-	20	13	1295	2156	7035	13133	17359	فلسطين
Arab Countries	4342	4	7	38	4	684	657	1186	1125	637	دول عربية
Non-Arab Asia and Africa	123	-	-	8	-	19	8	41	23	24	دول اسيوية وافريقية غير عربية
Eastern Europe	106	1	6	32	-	38	13	9	1	6	اوروبا الشرقية
Western Europe	170	2	11	54	2	45	25	18	9	4	اوروبا الغربية
North America	655	-	20	62	1	117	57	221	88	89	امريكا الشمالية
Latin America	240	1	1	2	-	10	13	72	57	84	امريكا اللاتينية
Others	30	-	1	1	-	8	2	8	4	6	دول اخرى
Not Stated	134	93	2	-	-	1	1	10	17	10	غير مبيّن
Total	46827	117	48	217	20	2217	2932	8600	14457	18219	المجموع

جدول (36 تابع): السكان الفلسطينيون (10 سنوات فأكثر) الحاصلين على مؤهلات دراسية حسب مكان الحصول على المؤهل والجنس والمؤهل العلمي ونوع التجمع

Table (36 Cont.): Palestinian Population (10 Years and Over) by Place of Study, Sex, Qualification and Type of Locality

(المجموع، Total)

Place of Study and Sex	المجموع Total	المؤهل العلمي									مكان الحصول على المؤهل والجنس	
		غير مبيّن Not Stated	دكتوراة Ph.D	ماجستير Master	دبلوم عالي Higher Diploma	بكالوريوس Bachelor	دبلوم متوسط Associate Diploma	ثانوي Secondary	اعدادي Preparatory	ابتدائي Elementary		
Both Sexes												كلا الجنسين
Palestine	88438	33	-	78	29	2936	4173	16391	28226	36572		فلسطين
Arab Countries	9034	13	44	186	19	2202	1451	2023	1959	1137		دول عربية
Non-Arab Asia and Africa	416	1	12	71	5	172	20	57	36	42		دول اسيوية وافريقية غير عربية
Eastern Europe	616	6	70	186	4	265	46	25	7	7		اوروبا الشرقية
Western Europe	647	7	95	172	6	233	62	39	18	15		اوروبا الغربية
North America	1761	2	129	222	6	500	131	471	158	142		امريكا الشمالية
Latin America	382	2	6	9	-	31	14	123	75	122		امريكا اللاتينية
Others	81	1	4	13	-	25	7	14	7	10		دول اخرى
Not Stated	239	164	3	4	-	8	2	15	22	21		غير مبيّن
Total	101614	229	363	941	69	6372	5906	19158	30508	38068		المجموع

جدول 37: السكان الفلسطينيون 10 سنوات فأكثر حسب فئات العمر بالسنوات والجنس والعلاقة بقوة العمل ونوع التجمع

Table 37: Palestinian Population 10 Years and Over by Age Groups in Years, Sex, Activity Status and Type of Locality
(Urban, حضر)

Age and Sex	المجموع Total	العلاقة بقوة العمل					العمر والجنس
		Activity Status		نشاطون اقتصادياً			
		غير مبين Not Stated	غير نشيطين اقتصادياً Not Economically Active	Economically Active		مشتغل Employed	
			متعطّل لم يسبق له العمل Unemployed Never Worked	متعطّل سبق له العمل Unemployed Ever Worked			
Male							ذكور
10 - 14	3996	14	3879	42	2	59	14 - 10
15 - 19	3745	30	2526	190	79	920	19 - 15
20 - 24	3548	15	1155	147	134	2097	24 - 20
25 - 29	2671	14	228	49	108	2272	29 - 25
30 - 34	2477	10	96	15	103	2253	34 - 30
35 - 39	2064	7	46	4	95	1912	39 - 35
40 - 44	1450	1	40	2	110	1297	44 - 40
45 - 49	1149	1	50	2	88	1008	49 - 45
50 - 54	1063	2	85	3	116	857	54 - 50
55 - 59	651	1	98	5	114	433	59 - 55
60 - 64	648	1	196	3	159	289	64 - 60
65+	1364	8	776	-	296	284	+65
Not Stated	34	17	4	-	-	13	غير مبين
Total	24860	121	9179	462	1404	13694	المجموع
Female							إناث
10 - 14	3863	10	3850	1	-	2	14 - 10
15 - 19	4002	16	3878	45	5	58	19 - 15
20 - 24	3490	30	2723	80	26	631	24 - 20
25 - 29	2619	10	1852	32	37	688	29 - 25
30 - 34	2490	17	1750	15	41	667	34 - 30
35 - 39	1932	4	1375	11	15	527	39 - 35
40 - 44	1463	7	1078	1	15	362	44 - 40
45 - 49	1204	6	901	2	15	280	49 - 45
50 - 54	1116	5	920	-	29	162	54 - 50
55 - 59	840	2	741	-	17	80	59 - 55
60 - 64	859	12	788	-	18	41	64 - 60
65+	1863	35	1777	-	24	27	+65
Not Stated	10	7	3	-	-	-	غير مبين
Total	25751	161	21636	187	242	3525	المجموع
Both Sexes							كلا الجنسين
10 - 14	7859	24	7729	43	2	61	14 - 10
15 - 19	7747	46	6404	235	84	978	19 - 15
20 - 24	7038	45	3878	227	160	2728	24 - 20
25 - 29	5290	24	2080	81	145	2960	29 - 25
30 - 34	4967	27	1846	30	144	2920	34 - 30
35 - 39	3996	11	1421	15	110	2439	39 - 35
40 - 44	2913	8	1118	3	125	1659	44 - 40
45 - 49	2353	7	951	4	103	1288	49 - 45
50 - 54	2179	7	1005	3	145	1019	54 - 50
55 - 59	1491	3	839	5	131	513	59 - 55
60 - 64	1507	13	984	3	177	330	64 - 60
65+	3227	43	2553	-	320	311	+65
Not Stated	44	24	7	-	-	13	غير مبين
Total	50611	282	30815	649	1646	17219	المجموع

جدول (37 تابع): السكان الفلسطينيون 10 سنوات فأكثر حسب فئات العمر بالسنوات والجنس والعلاقة بقوة العمل ونوع التجمع
Table (37 Cont.): Palestinian Population 10 Years and Over by Age Groups in Years, Sex, Activity Status and Type of (Rural, ريف)

Age and Sex	المجموع Total	العلاقة بقوة العمل تشيطون اقتصادياً					العمر والجنس
		غير مبين Not Stated	غير نشيطين اقتصادياً Not Economically Active	اقتصادياً نشيطون Economically Active			
				متعطّل لم يسبق له العمل Unemployed Never Worked	متعطّل سبق له العمل Unemployed Ever Worked	مشتغل Employed	
Male							ذكور
10 - 14	8188	29	7964	71	6	118	14 - 10
15 - 19	6928	40	3817	384	190	2497	19 - 15
20 - 24	5787	33	896	182	349	4327	24 - 20
25 - 29	4428	18	226	73	274	3837	29 - 25
30 - 34	3629	7	102	20	218	3282	34 - 30
35 - 39	3055	3	76	9	183	2784	39 - 35
40 - 44	2195	7	69	5	200	1914	44 - 40
45 - 49	1533	3	92	9	168	1261	49 - 45
50 - 54	1112	5	141	1	202	763	54 - 50
55 - 59	825	2	181	2	177	463	59 - 55
60 - 64	850	3	314	5	177	351	64 - 60
65+	2618	17	1536	-	425	640	+65
Not Stated	44	10	9	1	1	23	غير مبين
Total	41192	177	15423	762	2570	22260	المجموع
Female							إناث
10 - 14	7893	28	7849	10	1	5	14 - 10
15 - 19	6453	51	6225	79	8	90	19 - 15
20 - 24	4944	34	4411	76	20	403	24 - 20
25 - 29	4145	16	3675	28	19	407	29 - 25
30 - 34	3631	15	3231	20	24	341	34 - 30
35 - 39	3029	9	2742	5	16	257	39 - 35
40 - 44	2259	5	2037	3	13	201	44 - 40
45 - 49	1507	9	1366	1	15	116	49 - 45
50 - 54	1453	11	1358	-	12	72	54 - 50
55 - 59	1282	12	1201	-	10	59	59 - 55
60 - 64	1371	14	1291	2	16	48	64 - 60
65+	3400	59	3223	-	55	63	+65
Not Stated	20	5	14	-	-	1	غير مبين
Total	41387	268	38623	224	209	2063	المجموع
Both Sexes							كلا الجنسين
10 - 14	16081	57	15813	81	7	123	14 - 10
15 - 19	13381	91	10042	463	198	2587	19 - 15
20 - 24	10731	67	5307	258	369	4730	24 - 20
25 - 29	8573	34	3901	101	293	4244	29 - 25
30 - 34	7260	22	3333	40	242	3623	34 - 30
35 - 39	6084	12	2818	14	199	3041	39 - 35
40 - 44	4454	12	2106	8	213	2115	44 - 40
45 - 49	3040	12	1458	10	183	1377	49 - 45
50 - 54	2565	16	1499	1	214	835	54 - 50
55 - 59	2107	14	1382	2	187	522	59 - 55
60 - 64	2221	17	1605	7	193	399	64 - 60
65+	6018	76	4759	-	480	703	+65
Not Stated	64	15	23	1	1	24	غير مبين
Total	82579	445	54046	986	2779	24323	المجموع

جدول (37 تابع): السكان الفلسطينيون 10 سنوات فأكثر حسب فئات العمر بالسنوات والجنس والعلاقة بقوة العمل ونوع التجمع
Table (37 Cont.): Palestinian Population 10 Years and Over by Age Groups in Years, Sex, Activity Status and Type of (Camps, مخيمات)

العمر والجنس Age and Sex	المجموع Total	العلاقة بقوة العمل تشيطون اقتصادياً			العلاقة بقوة العمل تشيطون اقتصادياً			العمر والجنس
		غير مبين Not Stated	غير نشيطين اقتصادياً Not Economically Active	متعطّل لم يسبق له العمل Unemployed Never Worked	متعطّل سبق له العمل Unemployed Ever Worked	مشتغل Employed		
Male								ذكور
10 - 14	845	2	776	37	5	25		14 - 10
15 - 19	701	5	294	94	28	280		19 - 15
20 - 24	668	6	79	31	51	501		24 - 20
25 - 29	577	1	25	7	35	509		29 - 25
30 - 34	466	1	24	6	23	412		34 - 30
35 - 39	341	1	6	3	29	302		39 - 35
40 - 44	222	-	8	2	18	194		44 - 40
45 - 49	158	-	1	1	18	138		49 - 45
50 - 54	109	1	8	-	19	81		54 - 50
55 - 59	88	-	22	-	19	47		59 - 55
60 - 64	99	-	42	-	22	35		64 - 60
65+	196	2	134	-	24	36		+65
Not Stated	5	-	2	1	-	2		غير مبين
Total	4475	19	1421	182	291	2562		المجموع
Female								إناث
10 - 14	802	1	794	5	1	1		14 - 10
15 - 19	634	3	595	23	1	12		19 - 15
20 - 24	595	5	513	13	8	56		24 - 20
25 - 29	476	2	419	4	1	50		29 - 25
30 - 34	414	2	350	4	-	58		34 - 30
35 - 39	317	-	265	3	2	47		39 - 35
40 - 44	191	1	169	-	1	20		44 - 40
45 - 49	146	-	119	-	5	22		49 - 45
50 - 54	152	-	140	-	-	12		54 - 50
55 - 59	143	1	138	-	2	2		59 - 55
60 - 64	122	1	119	-	-	2		64 - 60
65+	241	7	231	-	-	3		+65
Not Stated	2	-	1	-	-	1		غير مبين
Total	4235	23	3853	52	21	286		المجموع
Both Sexes								كلا الجنسين
10 - 14	1647	3	1570	42	6	26		14 - 10
15 - 19	1335	8	889	117	29	292		19 - 15
20 - 24	1263	11	592	44	59	557		24 - 20
25 - 29	1053	3	444	11	36	559		29 - 25
30 - 34	880	3	374	10	23	470		34 - 30
35 - 39	658	1	271	6	31	349		39 - 35
40 - 44	413	1	177	2	19	214		44 - 40
45 - 49	304	-	120	1	23	160		49 - 45
50 - 54	261	1	148	-	19	93		54 - 50
55 - 59	231	1	160	-	21	49		59 - 55
60 - 64	221	1	161	-	22	37		64 - 60
65+	437	9	365	-	24	39		+65
Not Stated	7	-	3	1	-	3		غير مبين
Total	8710	42	5274	234	312	2848		المجموع

جدول (37 تابع): السكان الفلسطينيون 10 سنوات فأكثر حسب فئات العمر بالسنوات والجنس والعلاقة بقوة العمل ونوع التجمع

Table (37 Cont.): Palestinian Population 10 Years and Over by Age Groups in Years, Sex, Activity Status and Type of (المجموع، Total)

Age and Sex	المجموع Total	Activity Status			العلاقة بقوة العمل			العمر والجنس
		غير مبين Not Stated	غير نشيطين اقتصادياً Not Economically Active	Economically Active	متعطّل سبق له العمل Unemployed Never Worked	متعطّل سبق له العمل Unemployed Ever Worked	مشتغل Employed	
Male								ذكور
10 - 14	13029	45	12619	150	13	202		14 - 10
15 - 19	11374	75	6637	668	297	3697		19 - 15
20 - 24	10003	54	2130	360	534	6925		24 - 20
25 - 29	7676	33	479	129	417	6618		29 - 25
30 - 34	6572	18	222	41	344	5947		34 - 30
35 - 39	5460	11	128	16	307	4998		39 - 35
40 - 44	3867	8	117	9	328	3405		44 - 40
45 - 49	2840	4	143	12	274	2407		49 - 45
50 - 54	2284	8	234	4	337	1701		54 - 50
55 - 59	1564	3	301	7	310	943		59 - 55
60 - 64	1597	4	552	8	358	675		64 - 60
65+	4178	27	2446	-	745	960		+65
Not Stated	83	27	15	2	1	38		غير مبين
Total	70527	317	26023	1406	4265	38516		المجموع
Female								إناث
10 - 14	12558	39	12493	16	2	8		14 - 10
15 - 19	11089	70	10698	147	14	160		19 - 15
20 - 24	9029	69	7647	169	54	1090		24 - 20
25 - 29	7240	28	5946	64	57	1145		29 - 25
30 - 34	6535	34	5331	39	65	1066		34 - 30
35 - 39	5278	13	4382	19	33	831		39 - 35
40 - 44	3913	13	3284	4	29	583		44 - 40
45 - 49	2857	15	2386	3	35	418		49 - 45
50 - 54	2721	16	2418	-	41	246		54 - 50
55 - 59	2265	15	2080	-	29	141		59 - 55
60 - 64	2352	27	2198	2	34	91		64 - 60
65+	5504	101	5231	-	79	93		+65
Not Stated	32	12	18	-	-	2		غير مبين
Total	71373	452	64112	463	472	5874		المجموع
Both Sexes								كلا الجنسين
10 - 14	25587	84	25112	166	15	210		14 - 10
15 - 19	22463	145	17335	815	311	3857		19 - 15
20 - 24	19032	123	9777	529	588	8015		24 - 20
25 - 29	14916	61	6425	193	474	7763		29 - 25
30 - 34	13107	52	5553	80	409	7013		34 - 30
35 - 39	10738	24	4510	35	340	5829		39 - 35
40 - 44	7780	21	3401	13	357	3988		44 - 40
45 - 49	5697	19	2529	15	309	2825		49 - 45
50 - 54	5005	24	2652	4	378	1947		54 - 50
55 - 59	3829	18	2381	7	339	1084		59 - 55
60 - 64	3949	31	2750	10	392	766		64 - 60
65+	9682	128	7677	-	824	1053		+65
Not Stated	115	39	33	2	1	40		غير مبين
Total	141900	769	90135	1869	4737	44390		المجموع

جدول 38: السكان الفلسطينيين 10 سنوات فأكثر حسب عدد سنوات الدراسة وفئات العمر بالسنوات والعلاقة بقوة العمل والجنس ونوع التجمع

Table 38: Palestinian Population 10 Years and Over by Years of Schooling, Age Groups in Years, Activity Status, Sex and Type of Locality (Urban, حضر)

Years of Schooling	Age	المجموع Total			العلاقة بقوة العمل والجنس															العمر	سنوات الدراسة
					Activity Status and Sex									نشطون اقتصادياً							
		غير مبين Not Stated			غير نشيطين اقتصادياً Not Economically Active			Economically Active						مشتغل							
		كلا الجنسين Both Sexes	إناث Female	ذكور Male	كلا الجنسين Both Sexes	إناث Female	ذكور Male	متعطل لم يسبق له العمل Unemployed Never Worked			متعطل سبق له العمل Unemployed Ever Worked			المجموع							
كلا الجنسين Both Sexes	إناث Female	ذكور Male	كلا الجنسين Both Sexes	إناث Female	ذكور Male	كلا الجنسين Both Sexes	إناث Female	ذكور Male	كلا الجنسين Both Sexes	إناث Female	ذكور Male	كلا الجنسين Both Sexes	إناث Female	ذكور Male	كلا الجنسين Both Sexes	إناث Female	ذكور Male				
0	10 - 14	46	24	22	7	2	5	38	22	16	1	-	1	-	-	-	-	-	-	14 - 10	0
	15 - 19	46	25	21	1	-	1	37	25	12	2	-	2	-	-	-	6	-	6	19 - 15	
	20 - 24	52	24	28	3	1	2	37	22	15	-	-	-	1	-	1	11	1	10	24 - 20	
	25 - 29	74	46	28	2	1	1	54	41	13	1	1	-	-	-	-	17	3	14	29 - 25	
	30 - 34	82	50	32	3	1	2	60	48	12	-	-	-	4	-	4	15	1	14	34 - 30	
	35 - 39	83	62	21	-	-	-	67	61	6	-	-	-	-	-	-	16	1	15	39 - 35	
	40 - 44	118	95	23	-	-	-	91	88	3	-	-	-	1	-	1	26	7	19	44 - 40	
	45 - 49	191	160	31	4	4	-	146	142	4	-	-	-	5	-	5	36	14	22	49 - 45	
	50 - 54	328	283	45	1	1	-	278	271	7	-	-	-	5	1	4	44	10	34	54 - 50	
	55 - 59	433	361	72	3	2	1	369	348	21	-	-	-	15	1	14	46	10	36	59 - 55	
	60 - 64	545	458	87	8	8	-	465	439	26	-	-	-	24	1	23	48	10	38	64 - 60	
	65+	1724	1352	372	28	24	4	1560	1305	255	-	-	-	73	7	66	63	16	47	+65	
	Not Stated	3	-	3	2	-	2	-	-	-	-	-	-	-	-	-	1	-	1	غير مبين	
	Total	3725	2940	785	62	44	18	3202	2812	390	4	1	3	128	10	118	329	73	256	المجموع	
1 - 6	10 - 14	5092	2481	2611	14	6	8	5007	2472	2535	30	1	29	2	-	2	39	2	37	14 - 10	6 - 1
	15 - 19	485	170	315	7	2	5	228	158	70	53	8	45	22	-	22	175	2	173	19 - 15	
	20 - 24	536	221	315	6	5	1	218	197	21	17	5	12	29	2	27	266	12	254	24 - 20	
	25 - 29	568	253	315	4	2	2	244	236	8	8	3	5	20	-	20	292	12	280	29 - 25	
	30 - 34	561	283	278	4	3	1	275	267	8	2	-	2	20	-	20	260	13	247	34 - 30	
	35 - 39	587	326	261	2	1	1	311	304	7	1	1	-	21	-	21	252	20	232	39 - 35	
	40 - 44	511	284	227	3	3	-	280	266	14	-	-	-	22	-	22	206	15	191	44 - 40	
	45 - 49	558	319	239	2	2	-	325	303	22	1	-	1	26	2	24	204	12	192	49 - 45	
	50 - 54	602	323	279	4	3	1	351	307	44	1	-	1	40	2	38	206	11	195	54 - 50	
	55 - 59	392	196	196	-	-	-	228	187	41	4	-	4	42	1	41	118	8	110	59 - 55	
	60 - 64	504	215	289	3	3	-	295	204	91	2	-	2	76	3	73	128	5	123	64 - 60	
	65+	896	284	612	11	7	4	629	270	359	-	-	-	130	3	127	126	4	122	+65	
	Not Stated	4	-	4	1	-	1	2	-	2	-	-	-	-	-	-	1	-	1	غير مبين	
	Total	11296	5355	5941	61	37	24	8393	5171	3222	119	18	101	450	13	437	2273	116	2157	المجموع	

جدول (38تابع): السكان الفلسطينيون 10 سنوات فأكثر حسب عدد سنوات الدراسة وفئات العمر بالسنوات والعلاقة بقوة العمل والجنس ونوع التجمع

Table (38 Cont.): Palestinian Population 10 Years and Over by Years of Schooling, Age Groups in Years, Activity Status, Sex and Type of Locality (Urban, حضر)

Years of Schooling	Age	المجموع Total			العلاقة بقوة العمل والجنس															العمر	سنوات الدراسة
					Activity Status and Sex									نشطون اقتصادياً							
		غير مبين Not Stated			غير نشيطين اقتصادياً Not Economically Active			Economically Active						مشتغل							
		كلا الجنسين Both Sexes	إناث Female	ذكور Male	كلا الجنسين Both Sexes	إناث Female	ذكور Male	متعطّل لم يسبق له العمل Unemployed Never Worked			متعطّل سبق له العمل Unemployed Ever Worked			المجموع							
كلا الجنسين Both Sexes	إناث Female	ذكور Male	كلا الجنسين Both Sexes	إناث Female	ذكور Male	كلا الجنسين Both Sexes	إناث Female	ذكور Male	كلا الجنسين Both Sexes	إناث Female	ذكور Male	كلا الجنسين Both Sexes	إناث Female	ذكور Male	كلا الجنسين Both Sexes	إناث Female	ذكور Male				
7 - 9	10 - 14	2714	1351	1363	2	1	1	2678	1350	1328	12	-	12	-	-	-	22	-	22	14 - 10	9 - 7
	15 - 19	2474	1195	1279	14	3	11	1898	1164	734	77	9	68	32	2	30	453	17	436	19 - 15	
	20 - 24	1221	575	646	5	4	1	556	531	25	30	9	21	43	2	41	587	29	558	24 - 20	
	25 - 29	1109	485	624	4	2	2	470	453	17	9	4	5	23	3	20	603	23	580	29 - 25	
	30 - 34	1020	524	496	5	5	-	487	478	9	3	2	1	28	1	27	497	38	459	34 - 30	
	35 - 39	829	416	413	2	2	-	375	370	5	6	5	1	26	1	25	420	38	382	39 - 35	
	40 - 44	633	350	283	4	4	-	327	318	9	-	-	-	36	2	34	266	26	240	44 - 40	
	45 - 49	439	238	201	-	-	-	221	214	7	1	1	-	25	1	24	192	22	170	49 - 45	
	50 - 54	319	165	154	1	-	1	163	153	10	-	-	-	30	3	27	125	9	116	54 - 50	
	55 - 59	152	76	76	-	-	-	75	66	9	1	-	1	14	1	13	62	9	53	59 - 55	
60 - 64	129	57	72	-	-	-	78	53	25	1	-	1	17	2	15	33	2	31	64 - 60		
65+	211	87	124	-	-	-	148	86	62	-	-	-	30	1	29	33	-	33	+65		
Not Stated	6	1	5	2	1	1	-	-	-	-	-	-	-	-	-	4	-	4	غير مبين		
Total	11256	5520	5736	39	22	17	7476	5236	2240	140	30	110	304	19	285	3297	213	3084	المجموع		
10 - 12	10 - 14	-	-	-	-	-	-	-	-	-	-	-	-	-	-	-	-	-	-	14 - 10	12 - 10
	15 - 19	3962	2127	1835	16	9	7	3495	2059	1436	101	28	73	27	2	25	323	29	294	19 - 15	
	20 - 24	2358	1151	1207	19	10	9	1169	981	188	78	16	62	61	7	54	1031	137	894	24 - 20	
	25 - 29	1685	917	768	7	2	5	819	785	34	25	13	12	48	10	38	786	107	679	29 - 25	
	30 - 34	1417	730	687	3	1	2	641	625	16	13	7	6	36	9	27	724	88	636	34 - 30	
	35 - 39	1007	537	470	3	1	2	444	431	13	3	3	-	31	3	28	526	99	427	39 - 35	
	40 - 44	638	349	289	-	-	-	296	290	6	1	-	1	26	3	23	315	56	259	44 - 40	
	45 - 49	463	229	234	1	-	1	189	181	8	2	1	1	24	2	22	247	45	202	49 - 45	
	50 - 54	357	184	173	1	1	-	158	144	14	2	-	2	31	9	22	165	30	135	54 - 50	
	55 - 59	244	132	112	-	-	-	119	105	14	-	-	-	35	9	26	90	18	72	59 - 55	
60 - 64	165	86	79	-	-	-	99	73	26	-	-	-	27	4	23	39	9	30	64 - 60		
65+	234	89	145	-	-	-	149	83	66	-	-	-	44	4	40	41	2	39	+65		
Not Stated	6	1	5	-	-	-	2	1	1	-	-	-	-	-	-	4	-	4	غير مبين		
Total	12536	6532	6004	50	24	26	7580	5758	1822	225	68	157	390	62	328	4291	620	3671	المجموع		

جدول (38 تابع): السكان الفلسطينيون 10 سنوات فأكثر حسب عدد سنوات الدراسة وفئات العمر بالسنوات والعلاقة بقوة العمل والجنس ونوع التجمع

Table (38 Cont.): Palestinian Population 10 Years and Over by Years of Schooling, Age Groups in Years, Activity Status, Sex and Type of Locality (Urban, حضر)

Years of Schooling	Age	المجموع Total			العلاقة بقوة العمل والجنس															العمر	سنوات الدراسة
					Activity Status and Sex									نشيطون اقتصادياً							
		غير مبين Not Stated			غير نشيطين اقتصادياً Not Economically Active			Economically Active						مشتغل							
		كلا الجنسين Both Sexes	إناث Female	ذكور Male	كلا الجنسين Both Sexes	إناث Female	ذكور Male	متعطّل لم يسبق له العمل Unemployed Never Worked			متعطّل سبق له العمل Unemployed Ever Worked			المجموع Employed							
كلا الجنسين Both Sexes	إناث Female	ذكور Male	كلا الجنسين Both Sexes	إناث Female	ذكور Male	كلا الجنسين Both Sexes	إناث Female	ذكور Male	كلا الجنسين Both Sexes	إناث Female	ذكور Male	كلا الجنسين Both Sexes	إناث Female	ذكور Male	كلا الجنسين Both Sexes	إناث Female	ذكور Male				
13+	10 - 14	-	-	-	-	-	-	-	-	-	-	-	-	-	-	-	-	-	-	14 - 10	+13
	15 - 19	765	478	287	1	-	1	738	467	271	2	-	2	3	1	2	21	10	11	19 - 15	
	20 - 24	2858	1513	1345	7	7	-	1893	989	904	101	50	51	25	15	10	832	452	380	24 - 20	
	25 - 29	1842	912	930	3	1	2	489	333	156	38	11	27	54	24	30	1258	543	715	29 - 25	
	30 - 34	1876	896	980	8	5	3	379	328	51	12	6	6	56	31	25	1421	526	895	34 - 30	
	35 - 39	1482	588	894	2	-	2	222	207	15	5	2	3	31	11	20	1222	368	854	39 - 35	
	40 - 44	1006	380	626	1	-	1	123	115	8	2	1	1	40	10	30	840	254	586	44 - 40	
	45 - 49	698	258	440	-	-	-	70	61	9	-	-	-	23	10	13	605	187	418	49 - 45	
	50 - 54	571	160	411	-	-	-	53	44	9	-	-	-	39	14	25	479	102	377	54 - 50	
	55 - 59	267	73	194	-	-	-	46	33	13	-	-	-	25	5	20	196	35	161	59 - 55	
	60 - 64	158	42	116	-	-	-	45	19	26	-	-	-	32	8	24	81	15	66	64 - 60	
	65+	146	38	108	-	-	-	55	24	31	-	-	-	43	9	34	48	5	43	+65	
	Not Stated	5	1	4	-	-	-	2	1	1	-	-	-	-	-	-	3	-	3	غير مبين	
	Total	11674	5339	6335	22	13	9	4115	2621	1494	160	70	90	371	138	233	7006	2497	4509	المجموع	
Not Stated	10 - 14	7	7	-	1	1	-	6	6	-	-	-	-	-	-	-	-	-	-	14 - 10	غير مبين
	15 - 19	15	7	8	7	2	5	8	5	3	-	-	-	-	-	-	-	-	-	19 - 15	
	20 - 24	13	6	7	5	3	2	5	3	2	1	-	1	1	-	1	1	-	1	24 - 20	
	25 - 29	12	6	6	4	2	2	4	4	-	-	-	-	-	-	-	4	-	4	29 - 25	
	30 - 34	11	7	4	4	2	2	4	4	-	-	-	-	-	-	-	3	1	2	34 - 30	
	35 - 39	8	3	5	2	-	2	2	2	-	-	-	-	1	-	1	3	1	2	39 - 35	
	40 - 44	7	5	2	-	-	-	1	1	-	-	-	-	-	-	-	6	4	2	44 - 40	
	45 - 49	4	-	4	-	-	-	-	-	-	-	-	-	-	-	-	4	-	4	49 - 45	
	50 - 54	2	1	1	-	-	-	2	1	1	-	-	-	-	-	-	-	-	-	54 - 50	
	55 - 59	3	2	1	-	-	-	2	2	-	-	-	-	-	-	-	1	-	1	59 - 55	
	60 - 64	6	1	5	2	1	1	2	-	2	-	-	-	1	-	1	1	-	1	64 - 60	
	65+	16	13	3	4	4	-	12	9	3	-	-	-	-	-	-	-	-	-	+65	
	Not Stated	20	7	13	19	6	13	1	1	-	-	-	-	-	-	-	-	-	-	غير مبين	
	Total	124	65	59	48	21	27	49	38	11	1	-	1	3	-	3	23	6	17	المجموع	

جدول (38 تابع): السكان الفلسطينيين 10 سنوات فأكثر حسب عدد سنوات الدراسة وفئات العمر بالسنوات والعلاقة بقوة العمل والجنس ونوع التجمع

Table (38 Cont.): Palestinian Population 10 Years and Over by Years of Schooling, Age Groups in Years, Activity Status, Sex and Type of Locality (Urban, حضر)

Years of Schooling	Age	المجموع Total			العلاقة بقوة العمل والجنس															العمر	سنوات الدراسة
					Activity Status and Sex									نشيطون اقتصادياً							
		غير مبين Not Stated			غير نشيطين اقتصادياً Not Economically Active			Economically Active						مشتغل							
		كلا الجنسين Both Sexes	إناث Female	ذكور Male	كلا الجنسين Both Sexes	إناث Female	ذكور Male	متعطّل لم يسبق له العمل Unemployed Never Worked			متعطّل سبق له العمل Unemployed Ever Worked			Employed							
كلا الجنسين Both Sexes	إناث Female	ذكور Male	كلا الجنسين Both Sexes	إناث Female	ذكور Male	كلا الجنسين Both Sexes	إناث Female	ذكور Male	كلا الجنسين Both Sexes	إناث Female	ذكور Male	كلا الجنسين Both Sexes	إناث Female	ذكور Male	كلا الجنسين Both Sexes	إناث Female	ذكور Male	كلا الجنسين Both Sexes	إناث Female	ذكور Male	
Total	10 - 14	7859	3863	3996	24	10	14	7729	3850	3879	43	1	42	2	-	2	61	2	59	14 - 10	المجموع
	15 - 19	7747	4002	3745	46	16	30	6404	3878	2526	235	45	190	84	5	79	978	58	920	19 - 15	
	20 - 24	7038	3490	3548	45	30	15	3878	2723	1155	227	80	147	160	26	134	2728	631	2097	24 - 20	
	25 - 29	5290	2619	2671	24	10	14	2080	1852	228	81	32	49	145	37	108	2960	688	2272	29 - 25	
	30 - 34	4967	2490	2477	27	17	10	1846	1750	96	30	15	15	144	41	103	2920	667	2253	34 - 30	
	35 - 39	3996	1932	2064	11	4	7	1421	1375	46	15	11	4	110	15	95	2439	527	1912	39 - 35	
	40 - 44	2913	1463	1450	8	7	1	1118	1078	40	3	1	2	125	15	110	1659	362	1297	44 - 40	
	45 - 49	2353	1204	1149	7	6	1	951	901	50	4	2	2	103	15	88	1288	280	1008	49 - 45	
	50 - 54	2179	1116	1063	7	5	2	1005	920	85	3	-	3	145	29	116	1019	162	857	54 - 50	
	55 - 59	1491	840	651	3	2	1	839	741	98	5	-	5	131	17	114	513	80	433	59 - 55	
	60 - 64	1507	859	648	13	12	1	984	788	196	3	-	3	177	18	159	330	41	289	64 - 60	
	65+	3227	1863	1364	43	35	8	2553	1777	776	-	-	-	320	24	296	311	27	284	+65	
	Not Stated	44	10	34	24	7	17	7	3	4	-	-	-	-	-	-	13	-	13	غير مبين	
	Total	50611	25751	24860	282	161	121	30815	21636	9179	649	187	462	1646	242	1404	17219	3525	13694	المجموع	

جدول (38تابع): السكان الفلسطينيون 10 سنوات فأكثر حسب عدد سنوات الدراسة وفئات العمر بالسنوات والعلاقة بقوة العمل والجنس ونوع التجمع

Table (38 Cont.): Palestinian Population 10 Years and Over by Years of Schooling, Age Groups in Years, Activity Status, Sex and Type of Locality

(ريف، Rural)

Years of Schooling	Age	المجموع Total			العلاقة بقوة العمل والجنس															العمر	سنوات الدراسة
					Activity Status and Sex									نشطون اقتصادياً							
		غير مبين Not Stated			غير نشطين اقتصادياً Not Economically Active			Economically Active						مشتغل							
		كلا الجنسين Both Sexes	إناث Female	ذكور Male	كلا الجنسين Both Sexes	إناث Female	ذكور Male	متعطّل لم يسبق له العمل Unemployed Never Worked			متعطّل سبق له العمل Unemployed Ever Worked			Employed							
كلا الجنسين Both Sexes	إناث Female	ذكور Male	كلا الجنسين Both Sexes	إناث Female	ذكور Male	كلا الجنسين Both Sexes	إناث Female	ذكور Male	كلا الجنسين Both Sexes	إناث Female	ذكور Male	كلا الجنسين Both Sexes	إناث Female	ذكور Male	كلا الجنسين Both Sexes	إناث Female	ذكور Male				
0	10 - 14	130	73	57	12	6	6	107	66	41	2	-	2	-	-	-	9	1	8	14 - 10	0
	15 - 19	143	84	59	6	2	4	118	82	36	2	-	2	1	-	1	16	-	16	19 - 15	
	20 - 24	181	133	48	6	1	5	159	129	30	1	1	-	-	-	-	15	2	13	24 - 20	
	25 - 29	244	204	40	3	1	2	209	197	12	4	2	2	-	-	-	28	4	24	29 - 25	
	30 - 34	305	265	40	7	6	1	263	249	14	1	1	-	6	1	5	28	8	20	34 - 30	
	35 - 39	450	399	51	-	-	-	404	387	17	-	-	-	4	-	4	42	12	30	39 - 35	
	40 - 44	528	467	61	3	2	1	462	450	12	1	1	-	7	-	7	55	14	41	44 - 40	
	45 - 49	644	593	51	10	9	1	571	560	11	3	1	2	4	2	2	56	21	35	49 - 45	
	50 - 54	903	831	72	12	10	2	810	792	18	-	-	-	20	2	18	61	27	34	54 - 50	
	55 - 59	1186	1038	148	9	9	-	1016	982	34	-	-	-	45	7	38	116	40	76	59 - 55	
	60 - 64	1487	1235	252	15	13	2	1289	1175	114	3	2	1	44	11	33	136	34	102	64 - 60	
	65+	4656	3246	1410	64	54	10	4010	3089	921	-	-	-	211	44	167	371	59	312	+65	
	Not Stated	12	9	3	2	1	1	8	8	-	-	-	-	-	-	-	2	-	2	غير مبين	
	Total	10869	8577	2292	149	114	35	9426	8166	1260	17	8	9	342	67	275	935	222	713	المجموع	
1 - 6	10 - 14	11380	5572	5808	38	18	20	11211	5544	5667	53	8	45	4	-	4	74	2	72	14 - 10	6 - 1
	15 - 19	1618	865	753	24	15	9	951	810	141	86	14	72	49	4	45	508	22	486	19 - 15	
	20 - 24	1841	1043	798	17	13	4	1034	1003	31	19	7	12	68	1	67	703	19	684	24 - 20	
	25 - 29	1996	1254	742	6	5	1	1232	1210	22	12	2	10	53	3	50	693	34	659	29 - 25	
	30 - 34	1924	1231	693	7	5	2	1197	1180	17	7	3	4	50	5	45	663	38	625	34 - 30	
	35 - 39	2080	1272	808	6	5	1	1248	1221	27	3	2	1	57	4	53	766	40	726	39 - 35	
	40 - 44	1662	1058	604	3	2	1	1032	1008	24	4	2	2	68	4	64	555	42	513	44 - 40	
	45 - 49	1066	623	443	1	-	1	622	583	39	4	-	4	63	5	58	376	35	341	49 - 45	
	50 - 54	941	486	455	3	1	2	527	458	69	-	-	-	94	7	87	317	20	297	54 - 50	
	55 - 59	508	177	331	3	2	1	245	168	77	-	-	-	60	-	60	200	7	193	59 - 55	
	60 - 64	538	104	434	-	-	-	244	93	151	3	-	3	96	2	94	195	9	186	64 - 60	
	65+	1172	114	1058	6	-	6	657	103	554	-	-	-	217	8	209	292	3	289	+65	
	Not Stated	10	3	7	-	-	-	3	2	1	-	-	-	-	-	-	7	1	6	غير مبين	
	Total	26736	13802	12934	114	66	48	20203	13383	6820	191	38	153	879	43	836	5349	272	5077	المجموع	

جدول (38 تابع): السكان الفلسطينيين 10 سنوات فأكثر حسب عدد سنوات الدراسة وفئات العمر بالسنوات والعلاقة بقوة العمل والجنس ونوع التجمع

Table (38 Cont.): Palestinian Population 10 Years and Over by Years of Schooling, Age Groups in Years, Activity Status, Sex and Type of Locality

(ريف، Rural)

Years of Schooling	Age	المجموع Total			العلاقة بقوة العمل والجنس															العمر	سنوات الدراسة
					Activity Status and Sex									نشطون اقتصادياً							
		غير مبين Not Stated			غير نشيطين اقتصادياً Not Economically Active			Economically Active						مشتغل							
		كلا الجنسين Both Sexes	إناث Female	ذكور Male	كلا الجنسين Both Sexes	إناث Female	ذكور Male	متعطّل لم يسبق له العمل Unemployed Never Worked			متعطّل سبق له العمل Unemployed Ever Worked			المجموع							
كلا الجنسين Both Sexes	إناث Female	ذكور Male	كلا الجنسين Both Sexes	إناث Female	ذكور Male	كلا الجنسين Both Sexes	إناث Female	ذكور Male	كلا الجنسين Both Sexes	إناث Female	ذكور Male	كلا الجنسين Both Sexes	إناث Female	ذكور Male	كلا الجنسين Both Sexes	إناث Female	ذكور Male				
7 - 9	10 - 14	4561	2242	2319	6	3	3	4486	2234	2252	26	2	24	3	1	2	40	2	38	14 - 10	9 - 7
	15 - 19	6032	2959	3073	25	13	12	4480	2890	1590	210	30	180	87	2	85	1230	24	1206	19 - 15	
	20 - 24	3114	1490	1624	8	3	5	1475	1434	41	41	11	30	120	6	114	1470	36	1434	24 - 20	
	25 - 29	2466	1123	1343	6	2	4	1106	1079	27	21	5	16	98	3	95	1235	34	1201	29 - 25	
	30 - 34	1922	929	993	3	3	-	892	882	10	8	7	1	65	3	62	954	34	920	34 - 30	
	35 - 39	1477	676	801	1	1	-	641	635	6	5	2	3	64	3	61	766	35	731	39 - 35	
	40 - 44	1065	396	669	3	-	3	374	363	11	2	-	2	74	5	69	612	28	584	44 - 40	
	45 - 49	591	145	446	1	-	1	155	134	21	2	-	2	59	2	57	374	9	365	49 - 45	
	50 - 54	330	75	255	1	-	1	99	70	29	1	-	1	46	2	44	183	3	180	54 - 50	
	55 - 59	166	24	142	-	-	-	58	21	37	-	-	-	30	1	29	78	2	76	59 - 55	
60 - 64	77	15	62	1	-	1	35	12	23	1	-	1	14	2	12	26	1	25	64 - 60		
65+	75	14	61	1	1	-	36	12	24	-	-	-	20	1	19	18	-	18	+65		
Not Stated	10	2	8	1	-	1	2	2	-	-	-	-	-	-	-	7	-	7	غير مبين		
Total	21886	10090	11796	57	26	31	13839	9768	4071	317	57	260	680	31	649	6993	208	6785	المجموع		
10 - 12	10 - 14	-	-	-	-	-	-	-	-	-	-	-	-	-	-	-	-	-	-	14 - 10	12 - 10
	15 - 19	5287	2386	2901	31	17	14	4211	2294	1917	165	35	130	60	2	58	820	38	782	19 - 15	
	20 - 24	3864	1579	2285	28	15	13	1568	1393	175	132	30	102	156	5	151	1980	136	1844	24 - 20	
	25 - 29	2627	1119	1508	9	4	5	1049	1006	43	26	9	17	98	4	94	1445	96	1349	29 - 25	
	30 - 34	1969	864	1105	3	-	3	800	774	26	11	4	7	76	6	70	1079	80	999	34 - 30	
	35 - 39	1172	478	694	2	2	-	437	422	15	2	-	2	48	6	42	683	48	635	39 - 35	
	40 - 44	683	212	471	-	-	-	200	184	16	-	-	-	35	1	34	448	27	421	44 - 40	
	45 - 49	404	90	314	-	-	-	83	72	11	1	-	1	32	2	30	288	16	272	49 - 45	
	50 - 54	219	35	184	-	-	-	47	28	19	-	-	-	36	1	35	136	6	130	54 - 50	
	55 - 59	168	28	140	1	-	1	52	25	27	-	-	-	34	-	34	81	3	78	59 - 55	
60 - 64	68	8	60	-	-	-	24	5	19	-	-	-	23	-	23	21	3	18	64 - 60		
65+	61	10	51	-	-	-	26	7	19	-	-	-	21	2	19	14	1	13	+65		
Not Stated	13	2	11	-	-	-	6	2	4	1	-	1	1	-	1	5	-	5	غير مبين		
Total	16535	6811	9724	74	38	36	8503	6212	2291	338	78	260	620	29	591	7000	454	6546	المجموع		

جدول (38 تابع): السكان الفلسطينيين 10 سنوات فأكثر حسب عدد سنوات الدراسة وفئات العمر بالسنوات والعلاقة بقوة العمل والجنس ونوع التجمع

Table (38 Cont.): Palestinian Population 10 Years and Over by Years of Schooling, Age Groups in Years, Activity Status, Sex and Type of Locality (Rural, ريف)

Years of Schooling	Age	المجموع Total			العلاقة بقوة العمل والجنس															العمر	سنوات الدراسة
					Activity Status and Sex									نشيطون اقتصادياً							
		غير مبين Not Stated			غير نشيطين اقتصادياً Not Economically Active			Economically Active						مشتغل							
		كلا الجنسين Both Sexes	إناث Female	ذكور Male	كلا الجنسين Both Sexes	إناث Female	ذكور Male	متعطّل لم يسبق له العمل Unemployed Never Worked			متعطّل سبق له العمل Unemployed Ever Worked			المجموع Employed							
كلا الجنسين Both Sexes	إناث Female	ذكور Male	كلا الجنسين Both Sexes	إناث Female	ذكور Male	كلا الجنسين Both Sexes	إناث Female	ذكور Male	كلا الجنسين Both Sexes	إناث Female	ذكور Male	كلا الجنسين Both Sexes	إناث Female	ذكور Male	كلا الجنسين Both Sexes	إناث Female	ذكور Male	العمر	سنوات الدراسة		
13+	10 - 14	-	-	-	-	-	-	-	-	-	-	-	-	-	-	-	-	-	-	14 - 10	+13
	15 - 19	289	152	137	-	-	-	275	146	129	-	-	-	1	-	1	13	6	7	19 - 15	
	20 - 24	1709	688	1021	3	1	2	1062	445	617	65	27	38	25	8	17	554	207	347	24 - 20	
	25 - 29	1227	439	788	4	1	3	302	180	122	38	10	28	44	9	35	839	239	600	29 - 25	
	30 - 34	1136	339	797	2	1	1	178	143	35	13	5	8	45	9	36	898	181	717	34 - 30	
	35 - 39	892	199	693	-	-	-	83	73	10	4	1	3	26	3	23	779	122	657	39 - 35	
	40 - 44	506	118	388	-	-	-	32	26	6	1	-	1	29	3	26	444	89	355	44 - 40	
	45 - 49	330	54	276	-	-	-	25	15	10	-	-	-	25	4	21	280	35	245	49 - 45	
	50 - 54	168	23	145	-	-	-	13	7	6	-	-	-	18	-	18	137	16	121	54 - 50	
	55 - 59	77	13	64	-	-	-	10	4	6	2	-	2	18	2	16	47	7	40	59 - 55	
	60 - 64	44	4	40	-	-	-	9	2	7	-	-	-	16	1	15	19	1	18	64 - 60	
	65+	32	5	27	-	-	-	16	5	11	-	-	-	9	-	9	7	-	7	+65	
	Not Stated	4	-	4	-	-	-	2	-	2	-	-	-	-	-	-	2	-	2	غير مبين	
	Total	6414	2034	4380	9	3	6	2007	1046	961	123	43	80	256	39	217	4019	903	3116	المجموع	
Not Stated	10 - 14	10	6	4	1	1	-	9	5	4	-	-	-	-	-	-	-	-	-	14 - 10	غير مبين
	15 - 19	12	7	5	5	4	1	7	3	4	-	-	-	-	-	-	-	-	-	19 - 15	
	20 - 24	22	11	11	5	1	4	9	7	2	-	-	-	-	-	-	8	3	5	24 - 20	
	25 - 29	13	6	7	6	3	3	3	3	-	-	-	-	-	-	-	4	-	4	29 - 25	
	30 - 34	4	3	1	-	-	-	3	3	-	-	-	-	-	-	-	1	-	1	34 - 30	
	35 - 39	13	5	8	3	1	2	5	4	1	-	-	-	-	-	-	5	-	5	39 - 35	
	40 - 44	10	8	2	3	1	2	6	6	-	-	-	-	-	-	-	1	1	-	44 - 40	
	45 - 49	5	2	3	-	-	-	2	2	-	-	-	-	-	-	-	3	-	3	49 - 45	
	50 - 54	4	3	1	-	-	-	3	3	-	-	-	-	-	-	-	1	-	1	54 - 50	
	55 - 59	2	2	-	1	1	-	1	1	-	-	-	-	-	-	-	-	-	-	59 - 55	
	60 - 64	7	5	2	1	1	-	4	4	-	-	-	-	-	-	-	2	-	2	64 - 60	
	65+	22	11	11	5	4	1	14	7	7	-	-	-	2	-	2	1	-	1	+65	
	Not Stated	15	4	11	12	4	8	2	-	2	-	-	-	-	-	-	1	-	1	غير مبين	
	Total	139	73	66	42	21	21	68	48	20	-	-	-	2	-	2	27	4	23	المجموع	

جدول (38 تابع): السكان الفلسطينيين 10 سنوات فأكثر حسب عدد سنوات الدراسة وفئات العمر بالسنوات والعلاقة بقوة العمل والجنس ونوع التجمع

Table (38 Cont.): Palestinian Population 10 Years and Over by Years of Schooling, Age Groups in Years, Activity Status, Sex and Type of Locality
(ريف, Rural)

Years of Schooling	Age	المجموع Total			العلاقة بقوة العمل والجنس															العمر	سنوات الدراسة
					Activity Status and Sex									نشطون اقتصادياً							
		غير مبين Not Stated			غير نشيطين اقتصادياً Not Economically Active			Economically Active						مشتغل							
		كلا الجنسين Both Sexes	إناث Female	ذكور Male	كلا الجنسين Both Sexes	إناث Female	ذكور Male	متعطّل لم يسبق له العمل Unemployed Never Worked			متعطّل سبق له العمل Unemployed Ever Worked			Employed							
كلا الجنسين Both Sexes	إناث Female	ذكور Male	كلا الجنسين Both Sexes	إناث Female	ذكور Male	كلا الجنسين Both Sexes	إناث Female	ذكور Male	كلا الجنسين Both Sexes	إناث Female	ذكور Male	كلا الجنسين Both Sexes	إناث Female	ذكور Male	كلا الجنسين Both Sexes	إناث Female	ذكور Male	كلا الجنسين Both Sexes	إناث Female	ذكور Male	
Total	10 - 14	16081	7893	8188	57	28	29	15813	7849	7964	81	10	71	7	1	6	123	5	118	14 - 10	المجموع
	15 - 19	13381	6453	6928	91	51	40	10042	6225	3817	463	79	384	198	8	190	2587	90	2497	19 - 15	
	20 - 24	10731	4944	5787	67	34	33	5307	4411	896	258	76	182	369	20	349	4730	403	4327	24 - 20	
	25 - 29	8573	4145	4428	34	16	18	3901	3675	226	101	28	73	293	19	274	4244	407	3837	29 - 25	
	30 - 34	7260	3631	3629	22	15	7	3333	3231	102	40	20	20	242	24	218	3623	341	3282	34 - 30	
	35 - 39	6084	3029	3055	12	9	3	2818	2742	76	14	5	9	199	16	183	3041	257	2784	39 - 35	
	40 - 44	4454	2259	2195	12	5	7	2106	2037	69	8	3	5	213	13	200	2115	201	1914	44 - 40	
	45 - 49	3040	1507	1533	12	9	3	1458	1366	92	10	1	9	183	15	168	1377	116	1261	49 - 45	
	50 - 54	2565	1453	1112	16	11	5	1499	1358	141	1	-	1	214	12	202	835	72	763	54 - 50	
	55 - 59	2107	1282	825	14	12	2	1382	1201	181	2	-	2	187	10	177	522	59	463	59 - 55	
	60 - 64	2221	1371	850	17	14	3	1605	1291	314	7	2	5	193	16	177	399	48	351	64 - 60	
	65+	6018	3400	2618	76	59	17	4759	3223	1536	-	-	-	480	55	425	703	63	640	+65	
	Not Stated	64	20	44	15	5	10	23	14	9	1	-	1	1	-	1	24	1	23	غير مبين	
	Total	82579	41387	41192	445	268	177	54046	38623	15423	986	224	762	2779	209	2570	24323	2063	22260	المجموع	

جدول (38تابع): السكان الفلسطينيين 10 سنوات فأكثر حسب عدد سنوات الدراسة وفئات العمر بالسنوات والعلاقة بقوة العمل والجنس ونوع التجمع

Table (38 Cont.): Palestinian Population 10 Years and Over by Years of Schooling, Age Groups in Years, Activity Status, Sex and Type of Locality
(مخيمات, Camps)

Years of Schooling	Age	المجموع Total			العلاقة بقوة العمل والجنس															العمر	سنوات الدراسة	
					Activity Status and Sex									نشطون اقتصادياً								
		غير مبين Not Stated			غير نشيطين اقتصادياً Not Economically Active			Economically Active						مشتغل								
		كلا الجنسين Both Sexes	إناث Female	ذكور Male	كلا الجنسين Both Sexes	إناث Female	ذكور Male	متعطّل لم يسبق له العمل Unemployed Never Worked			متعطّل سبق له العمل Unemployed Ever Worked			Employed								
0	10 - 14	9	4	5	1	-	1	6	3	3	2	1	1	-	-	-	-	-	-	-	14 - 10	0
	15 - 19	10	2	8	1	-	1	8	2	6	1	-	1	-	-	-	-	-	-	-	19 - 15	
	20 - 24	20	10	10	1	1	-	14	9	5	-	-	-	3	-	3	2	-	2	24 - 20		
	25 - 29	17	8	9	-	-	-	10	8	2	-	-	-	2	-	2	5	-	5	29 - 25		
	30 - 34	17	8	9	1	1	-	10	6	4	-	-	-	-	-	-	6	1	5	34 - 30		
	35 - 39	26	15	11	-	-	-	17	13	4	-	-	-	1	1	-	8	1	7	39 - 35		
	40 - 44	36	26	10	-	-	-	27	25	2	-	-	-	3	-	3	6	1	5	44 - 40		
	45 - 49	50	43	7	-	-	-	36	36	-	-	-	-	3	1	2	11	6	5	49 - 45		
	50 - 54	74	63	11	-	-	-	62	61	1	-	-	-	3	-	3	9	2	7	54 - 50		
	55 - 59	131	109	22	1	1	-	114	105	9	-	-	-	4	2	2	12	1	11	59 - 55		
	60 - 64	146	107	39	1	1	-	125	104	21	-	-	-	8	-	8	12	2	10	64 - 60		
	65+	339	231	108	8	6	2	303	222	81	-	-	-	11	-	11	17	3	14	+65		
	Not Stated	1	-	1	-	-	-	1	-	1	-	-	-	-	-	-	-	-	-	غير مبين		
	Total	876	626	250	14	10	4	733	594	139	3	1	2	38	4	34	88	17	71	المجموع		
1 - 6	10 - 14	1111	528	583	-	-	-	1060	526	534	25	1	24	4	1	3	22	-	22	14 - 10	6 - 1	
	15 - 19	198	83	115	5	2	3	84	72	12	21	7	14	9	-	9	79	2	77	19 - 15		
	20 - 24	221	111	110	3	1	2	97	94	3	12	5	7	10	2	8	99	9	90	24 - 20		
	25 - 29	218	108	110	2	1	1	103	101	2	1	-	1	6	-	6	106	6	100	29 - 25		
	30 - 34	219	104	115	1	-	1	95	93	2	3	2	1	11	-	11	109	9	100	34 - 30		
	35 - 39	203	114	89	-	-	-	102	102	-	3	2	1	7	-	7	91	10	81	39 - 35		
	40 - 44	140	72	68	1	1	-	68	65	3	1	-	1	7	1	6	63	5	58	44 - 40		
	45 - 49	103	53	50	-	-	-	47	47	-	-	-	-	7	2	5	49	4	45	49 - 45		
	50 - 54	130	70	60	1	-	1	72	68	4	-	-	-	8	-	8	49	2	47	54 - 50		
	55 - 59	70	29	41	-	-	-	38	28	10	-	-	-	11	-	11	21	1	20	59 - 55		
	60 - 64	64	15	49	-	-	-	32	15	17	-	-	-	10	-	10	22	-	22	64 - 60		
	65+	84	6	78	-	-	-	52	6	46	-	-	-	12	-	12	20	-	20	+65		
	Not Stated	1	-	1	-	-	-	-	-	-	1	-	1	-	-	-	-	-	-	غير مبين		
	Total	2762	1293	1469	13	5	8	1850	1217	633	67	17	50	102	6	96	730	48	682	المجموع		

جدول (38 تابع): السكان الفلسطينيون 10 سنوات فأكثر حسب عدد سنوات الدراسة وفئات العمر بالسنوات والعلاقة بقوة العمل والجنس ونوع التجمع

Table (38 Cont.): Palestinian Population 10 Years and Over by Years of Schooling, Age Groups in Years, Activity Status, Sex and Type of Locality (Camps, مخيمات)

Years of Schooling	Age	المجموع Total			العلاقة بقوة العمل والجنس															العمر	سنوات الدراسة
					Activity Status and Sex									نشطون اقتصادياً							
		غير مبين Not Stated			غير نشيطين اقتصادياً Not Economically Active			Economically Active						مشتغل							
		كلا الجنسين Both Sexes	إناث Female	ذكور Male	كلا الجنسين Both Sexes	إناث Female	ذكور Male	متعطّل لم يسبق له العمل Unemployed Never Worked			متعطّل سبق له العمل Unemployed Ever Worked			Employed							
كلا الجنسين Both Sexes	إناث Female	ذكور Male	كلا الجنسين Both Sexes	إناث Female	ذكور Male	كلا الجنسين Both Sexes	إناث Female	ذكور Male	كلا الجنسين Both Sexes	إناث Female	ذكور Male	كلا الجنسين Both Sexes	إناث Female	ذكور Male	كلا الجنسين Both Sexes	إناث Female	ذكور Male				
7 - 9	10 - 14	525	269	256	-	-	-	504	265	239	15	3	12	2	-	2	4	1	3	14 - 10	9 - 7
	15 - 19	643	305	338	1	1	-	408	289	119	66	8	58	14	1	13	154	6	148	19 - 15	
	20 - 24	410	191	219	2	2	-	189	177	12	13	4	9	19	2	17	187	6	181	24 - 20	
	25 - 29	321	145	176	-	-	-	144	141	3	3	1	2	16	1	15	158	2	156	29 - 25	
	30 - 34	250	127	123	1	1	-	119	116	3	-	-	-	9	-	9	121	10	111	34 - 30	
	35 - 39	204	99	105	-	-	-	91	91	-	-	-	-	15	1	14	98	7	91	39 - 35	
	40 - 44	125	59	66	-	-	-	55	53	2	1	-	1	4	-	4	65	6	59	44 - 40	
	45 - 49	62	25	37	-	-	-	24	23	1	1	-	1	8	1	7	29	1	28	49 - 45	
	50 - 54	24	6	18	-	-	-	9	6	3	-	-	-	2	-	2	13	-	13	54 - 50	
	55 - 59	16	3	13	-	-	-	5	3	2	-	-	-	4	-	4	7	-	7	59 - 55	
	60 - 64	4	-	4	-	-	-	2	-	2	-	-	-	1	-	1	1	-	1	64 - 60	
65+	10	-	10	-	-	-	7	-	7	-	-	-	1	-	1	2	-	2	+65		
Not Stated	-	-	-	-	-	-	-	-	-	-	-	-	-	-	-	-	-	-	-	غير مبين	
Total	2594	1229	1365	4	4	-	1557	1164	393	99	16	83	95	6	89	839	39	800	المجموع		
10 - 12	10 - 14	-	-	-	-	-	-	-	-	-	-	-	-	-	-	-	-	-	-	14 - 10	12 - 10
	15 - 19	444	221	223	-	-	-	356	214	142	28	7	21	6	-	6	54	-	54	19 - 15	
	20 - 24	442	200	242	2	1	1	206	184	22	13	2	11	23	1	22	198	12	186	24 - 20	
	25 - 29	311	151	160	-	-	-	148	140	8	4	3	1	7	-	7	152	8	144	29 - 25	
	30 - 34	226	116	110	-	-	-	111	108	3	6	2	4	1	-	1	108	6	102	34 - 30	
	35 - 39	108	46	62	-	-	-	45	44	1	2	-	2	4	-	4	57	2	55	39 - 35	
	40 - 44	67	28	39	-	-	-	24	23	1	-	-	-	2	-	2	41	5	36	44 - 40	
	45 - 49	48	16	32	-	-	-	10	10	-	-	-	-	5	1	4	33	5	28	49 - 45	
	50 - 54	18	9	9	-	-	-	4	4	-	-	-	-	3	-	3	11	5	6	54 - 50	
	55 - 59	10	1	9	-	-	-	2	1	1	-	-	-	2	-	2	6	-	6	59 - 55	
	60 - 64	3	-	3	-	-	-	2	-	2	-	-	-	1	-	1	-	-	-	64 - 60	
65+	-	-	-	-	-	-	-	-	-	-	-	-	-	-	-	-	-	-	-	+65	
Not Stated	2	-	2	-	-	-	-	-	-	-	-	-	-	-	-	2	-	2	غير مبين		
Total	1679	788	891	2	1	1	908	728	180	53	14	39	54	2	52	662	43	619	المجموع		

جدول (38 تابع): السكان الفلسطينيين 10 سنوات فأكثر حسب عدد سنوات الدراسة وفئات العمر بالسنوات والعلاقة بقوة العمل والجنس ونوع التجمع

Table (38 Cont.): Palestinian Population 10 Years and Over by Years of Schooling, Age Groups in Years, Activity Status, Sex and Type of Locality
(مخيمات, Camps)

Years of Schooling	Age	المجموع Total			العلاقة بقوة العمل والجنس															العمر	سنوات الدراسة
					Activity Status and Sex									نشيطون اقتصادياً							
		غير مبين Not Stated			غير نشيطين اقتصادياً Not Economically Active			Economically Active						مشتغل							
		كلا الجنسين Both Sexes	إناث Female	ذكور Male	كلا الجنسين Both Sexes	إناث Female	ذكور Male	متعطل لم يسبق له العمل Unemployed Never Worked			متعطل سبق له العمل Unemployed Ever Worked			مشتغل Employed							
كلا الجنسين Both Sexes	إناث Female	ذكور Male	كلا الجنسين Both Sexes	إناث Female	ذكور Male	كلا الجنسين Both Sexes	إناث Female	ذكور Male	كلا الجنسين Both Sexes	إناث Female	ذكور Male	كلا الجنسين Both Sexes	إناث Female	ذكور Male	كلا الجنسين Both Sexes	إناث Female	ذكور Male				
13+	10 - 14	-	-	-	-	-	-	-	-	-	-	-	-	-	-	-	-	-	-	14 - 10	+13
	15 - 19	37	22	15	-	-	-	32	17	15	1	1	-	-	-	-	4	4	-	19 - 15	
	20 - 24	168	82	86	2	-	2	85	48	37	6	2	4	4	3	1	71	29	42	24 - 20	
	25 - 29	183	62	121	-	-	-	38	28	10	3	-	3	5	-	5	137	34	103	29 - 25	
	30 - 34	168	59	109	-	-	-	39	27	12	1	-	1	2	-	2	126	32	94	34 - 30	
	35 - 39	116	43	73	1	-	1	16	15	1	1	1	-	4	-	4	94	27	67	39 - 35	
	40 - 44	45	6	39	-	-	-	3	3	-	-	-	-	3	-	3	39	3	36	44 - 40	
	45 - 49	41	9	32	-	-	-	3	3	-	-	-	-	-	-	-	38	6	32	49 - 45	
	50 - 54	14	3	11	-	-	-	-	-	-	-	-	-	3	-	3	11	3	8	54 - 50	
	55 - 59	4	1	3	-	-	-	1	1	-	-	-	-	-	-	-	3	-	3	59 - 55	
	60 - 64	4	-	4	-	-	-	-	-	-	-	-	-	2	-	2	2	-	2	64 - 60	
	65+	-	-	-	-	-	-	-	-	-	-	-	-	-	-	-	-	-	-	+65	
	Not Stated	1	1	-	-	-	-	-	-	-	-	-	-	-	-	-	1	1	-	غير مبين	
	Total	781	288	493	3	-	3	217	142	75	12	4	8	23	3	20	526	139	387	المجموع	
Not Stated	10 - 14	2	1	1	2	1	1	-	-	-	-	-	-	-	-	-	-	-	-	14 - 10	غير مبين
	15 - 19	3	1	2	1	-	1	1	1	-	-	-	-	-	-	-	1	-	1	19 - 15	
	20 - 24	2	1	1	1	-	1	1	1	-	-	-	-	-	-	-	-	-	-	24 - 20	
	25 - 29	3	2	1	1	1	-	1	1	-	-	-	-	-	-	-	1	-	1	29 - 25	
	30 - 34	-	-	-	-	-	-	-	-	-	-	-	-	-	-	-	-	-	-	34 - 30	
	35 - 39	1	-	1	-	-	-	-	-	-	-	-	-	-	-	-	1	-	1	39 - 35	
	40 - 44	-	-	-	-	-	-	-	-	-	-	-	-	-	-	-	-	-	-	44 - 40	
	45 - 49	-	-	-	-	-	-	-	-	-	-	-	-	-	-	-	-	-	-	49 - 45	
	50 - 54	1	1	-	-	-	-	1	1	-	-	-	-	-	-	-	-	-	-	54 - 50	
	55 - 59	-	-	-	-	-	-	-	-	-	-	-	-	-	-	-	-	-	-	59 - 55	
	60 - 64	-	-	-	-	-	-	-	-	-	-	-	-	-	-	-	-	-	-	64 - 60	
	65+	4	4	-	1	1	-	3	3	-	-	-	-	-	-	-	-	-	-	+65	
	Not Stated	2	1	1	-	-	-	2	1	1	-	-	-	-	-	-	-	-	-	غير مبين	
	Total	18	11	7	6	3	3	9	8	1	-	-	-	-	-	-	3	-	3	المجموع	

جدول (38 تابع): السكان الفلسطينيين 10 سنوات فأكثر حسب عدد سنوات الدراسة وفئات العمر بالسنوات والعلاقة بقوة العمل والجنس ونوع التجمع

Table (38 Cont.): Palestinian Population 10 Years and Over by Years of Schooling, Age Groups in Years, Activity Status, Sex and Type of Locality (Camps, مخيمات)

Years of Schooling	Age	المجموع Total			العلاقة بقوة العمل والجنس Activity Status and Sex															العمر	سنوات الدراسة
					غير مبين Not Stated			غير نشيطين اقتصادياً Not Economically Active			نشطون اقتصادياً Economically Active										
		كلا الجنسين Both Sexes	إناث Female	ذكور Male	كلا الجنسين Both Sexes	إناث Female	ذكور Male	كلا الجنسين Both Sexes	إناث Female	ذكور Male	متعطّل لم يسبق له العمل Unemployed Never Worked			متعطّل سبق له العمل Unemployed Ever Worked			مشتغل Employed				
											كلا الجنسين Both Sexes	إناث Female	ذكور Male	كلا الجنسين Both Sexes	إناث Female	ذكور Male	كلا الجنسين Both Sexes	إناث Female	ذكور Male		
Total	10 - 14	1647	802	845	3	1	2	1570	794	776	42	5	37	6	1	5	26	1	25	14 - 10	المجموع
	15 - 19	1335	634	701	8	3	5	889	595	294	117	23	94	29	1	28	292	12	280	19 - 15	
	20 - 24	1263	595	668	11	5	6	592	513	79	44	13	31	59	8	51	557	56	501	24 - 20	
	25 - 29	1053	476	577	3	2	1	444	419	25	11	4	7	36	1	35	559	50	509	29 - 25	
	30 - 34	880	414	466	3	2	1	374	350	24	10	4	6	23	-	23	470	58	412	34 - 30	
	35 - 39	658	317	341	1	-	1	271	265	6	6	3	3	31	2	29	349	47	302	39 - 35	
	40 - 44	413	191	222	1	1	-	177	169	8	2	-	2	19	1	18	214	20	194	44 - 40	
	45 - 49	304	146	158	-	-	-	120	119	1	1	-	1	23	5	18	160	22	138	49 - 45	
	50 - 54	261	152	109	1	-	1	148	140	8	-	-	-	19	-	19	93	12	81	54 - 50	
	55 - 59	231	143	88	1	1	-	160	138	22	-	-	-	21	2	19	49	2	47	59 - 55	
	60 - 64	221	122	99	1	1	-	161	119	42	-	-	-	22	-	22	37	2	35	64 - 60	
	65+	437	241	196	9	7	2	365	231	134	-	-	-	24	-	24	39	3	36	+65	
	Not Stated	7	2	5	-	-	-	3	1	2	1	-	1	-	-	-	3	1	2	غير مبين	
	Total	8710	4235	4475	42	23	19	5274	3853	1421	234	52	182	312	21	291	2848	286	2562	المجموع	

جدول (38 تابع): السكان الفلسطينيين 10 سنوات فأكثر حسب عدد سنوات الدراسة وفئات العمر بالسنوات والعلاقة بقوة العمل والجنس ونوع التجمع

Table (38 Cont.): Palestinian Population 10 Years and Over by Years of Schooling, Age Groups in Years, Activity Status, Sex and Type of Locality
(المجموع، Total)

Years of Schooling	Age	المجموع Total			العلاقة بقوة العمل والجنس															العمر	سنوات الدراسة
					Activity Status and Sex									نشطون اقتصادياً							
		غير مبين Not Stated			غير نشيطين اقتصادياً Not Economically Active			Economically Active						مشتغل							
		كلا الجنسين Both Sexes	إناث Female	ذكور Male	كلا الجنسين Both Sexes	إناث Female	ذكور Male	متعطّل لم يسبق له العمل Unemployed Never Worked			متعطّل سبق له العمل Unemployed Ever Worked			Employed							
كلا الجنسين Both Sexes	إناث Female	ذكور Male	كلا الجنسين Both Sexes	إناث Female	ذكور Male	كلا الجنسين Both Sexes	إناث Female	ذكور Male	كلا الجنسين Both Sexes	إناث Female	ذكور Male	كلا الجنسين Both Sexes	إناث Female	ذكور Male	كلا الجنسين Both Sexes	إناث Female	ذكور Male				
0	10 - 14	185	101	84	20	8	12	151	91	60	5	1	4	-	-	-	9	1	8	14 - 10	0
	15 - 19	199	111	88	8	2	6	163	109	54	5	-	5	1	-	1	22	-	22	19 - 15	
	20 - 24	253	167	86	10	3	7	210	160	50	1	1	-	4	-	4	28	3	25	24 - 20	
	25 - 29	335	258	77	5	2	3	273	246	27	5	3	2	2	-	2	50	7	43	29 - 25	
	30 - 34	404	323	81	11	8	3	333	303	30	1	1	-	10	1	9	49	10	39	34 - 30	
	35 - 39	559	476	83	-	-	-	488	461	27	-	-	-	5	1	4	66	14	52	39 - 35	
	40 - 44	682	588	94	3	2	1	580	563	17	1	1	-	11	-	11	87	22	65	44 - 40	
	45 - 49	885	796	89	14	13	1	753	738	15	3	1	2	12	3	9	103	41	62	49 - 45	
	50 - 54	1305	1177	128	13	11	2	1150	1124	26	-	-	-	28	3	25	114	39	75	54 - 50	
	55 - 59	1750	1508	242	13	12	1	1499	1435	64	-	-	-	64	10	54	174	51	123	59 - 55	
	60 - 64	2178	1800	378	24	22	2	1879	1718	161	3	2	1	76	12	64	196	46	150	64 - 60	
	65+	6719	4829	1890	100	84	16	5873	4616	1257	-	-	-	295	51	244	451	78	373	+65	
	Not Stated	16	9	7	4	1	3	9	8	1	-	-	-	-	-	-	3	-	3	غير مبين	
	Total	15470	12143	3327	225	168	57	13361	11572	1789	24	10	14	508	81	427	1352	312	1040	المجموع	
1 - 6	10 - 14	17583	8581	9002	52	24	28	17278	8542	8736	108	10	98	10	1	9	135	4	131	14 - 10	6 - 1
	15 - 19	2301	1118	1183	36	19	17	1263	1040	223	160	29	131	80	4	76	762	26	736	19 - 15	
	20 - 24	2598	1375	1223	26	19	7	1349	1294	55	48	17	31	107	5	102	1068	40	1028	24 - 20	
	25 - 29	2782	1615	1167	12	8	4	1579	1547	32	21	5	16	79	3	76	1091	52	1039	29 - 25	
	30 - 34	2704	1618	1086	12	8	4	1567	1540	27	12	5	7	81	5	76	1032	60	972	34 - 30	
	35 - 39	2870	1712	1158	8	6	2	1661	1627	34	7	5	2	85	4	81	1109	70	1039	39 - 35	
	40 - 44	2313	1414	899	7	6	1	1380	1339	41	5	2	3	97	5	92	824	62	762	44 - 40	
	45 - 49	1727	995	732	3	2	1	994	933	61	5	-	5	96	9	87	629	51	578	49 - 45	
	50 - 54	1673	879	794	8	4	4	950	833	117	1	-	1	142	9	133	572	33	539	54 - 50	
	55 - 59	970	402	568	3	2	1	511	383	128	4	-	4	113	1	112	339	16	323	59 - 55	
	60 - 64	1106	334	772	3	3	-	571	312	259	5	-	5	182	5	177	345	14	331	64 - 60	
	65+	2152	404	1748	17	7	10	1338	379	959	-	-	-	359	11	348	438	7	431	+65	
	Not Stated	15	3	12	1	-	1	5	2	3	1	-	1	-	-	-	8	1	7	غير مبين	
	Total	40794	20450	20344	188	108	80	30446	19771	10675	377	73	304	1431	62	1369	8352	436	7916	المجموع	

جدول (38 تابع): السكان الفلسطينيين 10 سنوات فأكثر حسب عدد سنوات الدراسة وفئات العمر بالسنوات والعلاقة بقوة العمل والجنس ونوع التجمع

Table (38 Cont.): Palestinian Population 10 Years and Over by Years of Schooling, Age Groups in Years, Activity Status, Sex and Type of Locality
(المجموع Total)

Years of Schooling	Age	المجموع Total			العلاقة بقوة العمل والجنس															العمر	سنوات الدراسة
					Activity Status and Sex									نشطون اقتصادياً							
		غير مبين Not Stated			غير نشيطين اقتصادياً Not Economically Active			Economically Active						مشتغل							
		كلا الجنسين Both Sexes	إناث Female	ذكور Male	كلا الجنسين Both Sexes	إناث Female	ذكور Male	متعطّل لم يسبق له العمل Unemployed Never Worked			متعطّل سبق له العمل Unemployed Ever Worked			المجموع Employed							
كلا الجنسين Both Sexes	إناث Female	ذكور Male	كلا الجنسين Both Sexes	إناث Female	ذكور Male	كلا الجنسين Both Sexes	إناث Female	ذكور Male	كلا الجنسين Both Sexes	إناث Female	ذكور Male	كلا الجنسين Both Sexes	إناث Female	ذكور Male	كلا الجنسين Both Sexes	إناث Female	ذكور Male				
7 - 9	10 - 14	7800	3862	3938	8	4	4	7668	3849	3819	53	5	48	5	1	4	66	3	63	14 - 10	9 - 7
	15 - 19	9149	4459	4690	40	17	23	6786	4343	2443	353	47	306	133	5	128	1837	47	1790	19 - 15	
	20 - 24	4745	2256	2489	15	9	6	2220	2142	78	84	24	60	182	10	172	2244	71	2173	24 - 20	
	25 - 29	3896	1753	2143	10	4	6	1720	1673	47	33	10	23	137	7	130	1996	59	1937	29 - 25	
	30 - 34	3192	1580	1612	9	9	-	1498	1476	22	11	9	2	102	4	98	1572	82	1490	34 - 30	
	35 - 39	2510	1191	1319	3	3	-	1107	1096	11	11	7	4	105	5	100	1284	80	1204	39 - 35	
	40 - 44	1823	805	1018	7	4	3	756	734	22	3	-	3	114	7	107	943	60	883	44 - 40	
	45 - 49	1092	408	684	1	-	1	400	371	29	4	1	3	92	4	88	595	32	563	49 - 45	
	50 - 54	673	246	427	2	-	2	271	229	42	1	-	1	78	5	73	321	12	309	54 - 50	
	55 - 59	334	103	231	-	-	-	138	90	48	1	-	1	48	2	46	147	11	136	59 - 55	
	60 - 64	210	72	138	1	-	1	115	65	50	2	-	2	32	4	28	60	3	57	64 - 60	
65+	296	101	195	1	1	-	191	98	93	-	-	-	51	2	49	53	-	53	+65		
Not Stated	16	3	13	3	1	2	2	2	-	-	-	-	-	-	-	11	-	11	غير مبين		
Total	35736	16839	18897	100	52	48	22872	16168	6704	556	103	453	1079	56	1023	11129	460	10669	المجموع		
10 - 12	10 - 14	-	-	-	-	-	-	-	-	-	-	-	-	-	-	-	-	-	-	14 - 10	12 - 10
	15 - 19	9693	4734	4959	47	26	21	8062	4567	3495	294	70	224	93	4	89	1197	67	1130	19 - 15	
	20 - 24	6664	2930	3734	49	26	23	2943	2558	385	223	48	175	240	13	227	3209	285	2924	24 - 20	
	25 - 29	4623	2187	2436	16	6	10	2016	1931	85	55	25	30	153	14	139	2383	211	2172	29 - 25	
	30 - 34	3612	1710	1902	6	1	5	1552	1507	45	30	13	17	113	15	98	1911	174	1737	34 - 30	
	35 - 39	2287	1061	1226	5	3	2	926	897	29	7	3	4	83	9	74	1266	149	1117	39 - 35	
	40 - 44	1388	589	799	-	-	-	520	497	23	1	-	1	63	4	59	804	88	716	44 - 40	
	45 - 49	915	335	580	1	-	1	282	263	19	3	1	2	61	5	56	568	66	502	49 - 45	
	50 - 54	594	228	366	1	1	-	209	176	33	2	-	2	70	10	60	312	41	271	54 - 50	
	55 - 59	422	161	261	1	-	1	173	131	42	-	-	-	71	9	62	177	21	156	59 - 55	
	60 - 64	236	94	142	-	-	-	125	78	47	-	-	-	51	4	47	60	12	48	64 - 60	
65+	295	99	196	-	-	-	175	90	85	-	-	-	65	6	59	55	3	52	+65		
Not Stated	21	3	18	-	-	-	8	3	5	1	-	1	1	-	1	11	-	11	غير مبين		
Total	30750	14131	16619	126	63	63	16991	12698	4293	616	160	456	1064	93	971	11953	1117	10836	المجموع		

جدول (38 تابع): السكان الفلسطينيون 10 سنوات فأكثر حسب عدد سنوات الدراسة وفئات العمر بالسنوات والعلاقة بقوة العمل والجنس ونوع التجمع

Table (38 Cont.): Palestinian Population 10 Years and Over by Years of Schooling, Age Groups in Years, Activity Status, Sex and Type of Locality
(المجموع، Total)

Years of Schooling	Age	المجموع Total			العلاقة بقوة العمل والجنس															العمر	سنوات الدراسة	
					Activity Status and Sex									نشيطون اقتصادياً								
		غير مبين Not Stated			غير نشيطين اقتصادياً Not Economically Active			Economically Active						مشتغل								
		كلا الجنسين Both Sexes	إناث Female	ذكور Male	كلا الجنسين Both Sexes	إناث Female	ذكور Male	متعطّل لم يسبق له العمل Unemployed Never Worked			متعطّل سبق له العمل Unemployed Ever Worked			المجموع Employed								
كلا الجنسين Both Sexes	إناث Female	ذكور Male	كلا الجنسين Both Sexes	إناث Female	ذكور Male	كلا الجنسين Both Sexes	إناث Female	ذكور Male	كلا الجنسين Both Sexes	إناث Female	ذكور Male	كلا الجنسين Both Sexes	إناث Female	ذكور Male	كلا الجنسين Both Sexes	إناث Female	ذكور Male					
13+	10 - 14	-	-	-	-	-	-	-	-	-	-	-	-	-	-	-	-	-	-	-	14 - 10	+13
	15 - 19	1091	652	439	1	-	1	1045	630	415	3	1	2	4	1	3	38	20	18	19 - 15		
	20 - 24	4735	2283	2452	12	8	4	3040	1482	1558	172	79	93	54	26	28	1457	688	769	24 - 20		
	25 - 29	3252	1413	1839	7	2	5	829	541	288	79	21	58	103	33	70	2234	816	1418	29 - 25		
	30 - 34	3180	1294	1886	10	6	4	596	498	98	26	11	15	103	40	63	2445	739	1706	34 - 30		
	35 - 39	2490	830	1660	3	-	3	321	295	26	10	4	6	61	14	47	2095	517	1578	39 - 35		
	40 - 44	1557	504	1053	1	-	1	158	144	14	3	1	2	72	13	59	1323	346	977	44 - 40		
	45 - 49	1069	321	748	-	-	-	98	79	19	-	-	-	48	14	34	923	228	695	49 - 45		
	50 - 54	753	186	567	-	-	-	66	51	15	-	-	-	60	14	46	627	121	506	54 - 50		
	55 - 59	348	87	261	-	-	-	57	38	19	2	-	2	43	7	36	246	42	204	59 - 55		
	60 - 64	206	46	160	-	-	-	54	21	33	-	-	-	50	9	41	102	16	86	64 - 60		
	65+	178	43	135	-	-	-	71	29	42	-	-	-	52	9	43	55	5	50	+65		
	Not Stated	10	2	8	-	-	-	4	1	3	-	-	-	-	-	-	6	1	5	غير مبين		
	Total	18869	7661	11208	34	16	18	6339	3809	2530	295	117	178	650	180	470	11551	3539	8012	المجموع		
Not Stated	10 - 14	19	14	5	4	3	1	15	11	4	-	-	-	-	-	-	-	-	-	14 - 10	غير مبين	
	15 - 19	30	15	15	13	6	7	16	9	7	-	-	-	-	-	-	1	-	1	19 - 15		
	20 - 24	37	18	19	11	4	7	15	11	4	1	-	1	1	-	1	9	3	6	24 - 20		
	25 - 29	28	14	14	11	6	5	8	8	-	-	-	-	-	-	-	9	-	9	29 - 25		
	30 - 34	15	10	5	4	2	2	7	7	-	-	-	-	-	-	-	4	1	3	34 - 30		
	35 - 39	22	8	14	5	1	4	7	6	1	-	-	-	1	-	1	9	1	8	39 - 35		
	40 - 44	17	13	4	3	1	2	7	7	-	-	-	-	-	-	-	7	5	2	44 - 40		
	45 - 49	9	2	7	-	-	-	2	2	-	-	-	-	-	-	-	7	-	7	49 - 45		
	50 - 54	7	5	2	-	-	-	6	5	1	-	-	-	-	-	-	1	-	1	54 - 50		
	55 - 59	5	4	1	1	1	-	3	3	-	-	-	-	-	-	-	1	-	1	59 - 55		
	60 - 64	13	6	7	3	2	1	6	4	2	-	-	-	1	-	1	3	-	3	64 - 60		
	65+	42	28	14	10	9	1	29	19	10	-	-	-	2	-	2	1	-	1	+65		
	Not Stated	37	12	25	31	10	21	5	2	3	-	-	-	-	-	-	1	-	1	غير مبين		
	Total	281	149	132	96	45	51	126	94	32	1	-	1	5	-	5	53	10	43	المجموع		

جدول (38 تابع): السكان الفلسطينيين 10 سنوات فأكثر حسب عدد سنوات الدراسة وفئات العمر بالسنوات والعلاقة بقوة العمل والجنس ونوع التجمع

Table (38 Cont.): Palestinian Population 10 Years and Over by Years of Schooling, Age Groups in Years, Activity Status, Sex and Type of Locality
(المجموع Total)

Years of Schooling	Age	المجموع Total			العلاقة بقوة العمل والجنس															العمر	سنوات الدراسة
					Activity Status and Sex									نشيطون اقتصادياً							
		غير مبين Not Stated			غير نشيطين اقتصادياً Not Economically Active			Economically Active						مشتغل							
		كلا الجنسين Both Sexes	إناث Female	ذكور Male	كلا الجنسين Both Sexes	إناث Female	ذكور Male	متعطّل لم يسبق له العمل Unemployed Never Worked			متعطّل سبق له العمل Unemployed Ever Worked			Employed							
كلا الجنسين Both Sexes	إناث Female	ذكور Male	كلا الجنسين Both Sexes	إناث Female	ذكور Male	كلا الجنسين Both Sexes	إناث Female	ذكور Male	كلا الجنسين Both Sexes	إناث Female	ذكور Male	كلا الجنسين Both Sexes	إناث Female	ذكور Male	كلا الجنسين Both Sexes	إناث Female	ذكور Male	كلا الجنسين Both Sexes	إناث Female	ذكور Male	
Total	10 - 14	25587	12558	13029	84	39	45	25112	12493	12619	166	16	150	15	2	13	210	8	202	14 - 10	المجموع
	15 - 19	22463	11089	11374	145	70	75	17335	10698	6637	815	147	668	311	14	297	3857	160	3697	19 - 15	
	20 - 24	19032	9029	10003	123	69	54	9777	7647	2130	529	169	360	588	54	534	8015	1090	6925	24 - 20	
	25 - 29	14916	7240	7676	61	28	33	6425	5946	479	193	64	129	474	57	417	7763	1145	6618	29 - 25	
	30 - 34	13107	6535	6572	52	34	18	5553	5331	222	80	39	41	409	65	344	7013	1066	5947	34 - 30	
	35 - 39	10738	5278	5460	24	13	11	4510	4382	128	35	19	16	340	33	307	5829	831	4998	39 - 35	
	40 - 44	7780	3913	3867	21	13	8	3401	3284	117	13	4	9	357	29	328	3988	583	3405	44 - 40	
	45 - 49	5697	2857	2840	19	15	4	2529	2386	143	15	3	12	309	35	274	2825	418	2407	49 - 45	
	50 - 54	5005	2721	2284	24	16	8	2652	2418	234	4	-	4	378	41	337	1947	246	1701	54 - 50	
	55 - 59	3829	2265	1564	18	15	3	2381	2080	301	7	-	7	339	29	310	1084	141	943	59 - 55	
	60 - 64	3949	2352	1597	31	27	4	2750	2198	552	10	2	8	392	34	358	766	91	675	64 - 60	
	65+	9682	5504	4178	128	101	27	7677	5231	2446	-	-	-	824	79	745	1053	93	960	+65	
	Not Stated	115	32	83	39	12	27	33	18	15	2	-	2	1	-	1	40	2	38	غير مبين	
	Total	141900	71373	70527	769	452	317	90135	64112	26023	1869	463	1406	4737	472	4265	44390	5874	38516	المجموع	

جدول 39: السكان الفلسطينيون 10 سنوات فأكثر حسب الحالة الزوجية وفئات العمر بالسنوات والعلاقة بقوة العمل والجنس ونوع التجمع

Table 39: Palestinian Population 10 Years and Over by Marital Status, Age Groups in Years, Activity Status, Sex and Type of Locality (حضر, Urban)

Marital Status	Age	المجموع Total			العلاقة بقوة العمل والجنس نشيطون اقتصادياً															العمر	الحالة الزوجية
		Activity Status and Sex			غير نشيطون اقتصادياً Not Economically Active									Economically Active							
		غير مبين Not Stated			متعطّل لم يسبق له العمل Unemployed Never Worked			متعطّل سبق له العمل Unemployed Ever Worked			مشتغل Employed										
		كلا الجنسين Both Sexes	إناث Female	ذكور Male	كلا الجنسين Both Sexes	إناث Female	ذكور Male	كلا الجنسين Both Sexes	إناث Female	ذكور Male	كلا الجنسين Both Sexes	إناث Female	ذكور Male	كلا الجنسين Both Sexes	إناث Female	ذكور Male	كلا الجنسين Both Sexes	إناث Female	ذكور Male		
Never Married	12 - 14	4658	2286	2372	19	10	9	4536	2273	2263	41	1	40	2	-	2	60	2	58	14 - 12	لم يتزوج أبداً
	15 - 19	6986	3322	3664	30	9	21	5725	3225	2500	215	34	181	80	4	76	936	50	886	19 - 15	
	20 - 24	4538	1665	2873	24	16	8	2249	1135	1114	199	67	132	124	17	107	1942	430	1512	24 - 20	
	25 - 29	1697	570	1127	13	4	9	399	213	186	62	27	35	70	15	55	1153	311	842	29 - 25	
	30 - 34	712	370	342	9	5	4	203	150	53	17	7	10	26	11	15	457	197	260	34 - 30	
	35 - 39	357	268	89	3	1	2	121	103	18	8	7	1	17	4	13	208	153	55	39 - 35	
	40 - 44	209	181	28	3	3	-	85	79	6	1	1	-	9	5	4	111	93	18	44 - 40	
	45 - 49	162	140	22	1	1	-	68	62	6	-	-	-	5	3	2	88	74	14	49 - 45	
	50 - 54	143	121	22	-	-	-	81	77	4	-	-	-	10	5	5	52	39	13	54 - 50	
	55 - 59	107	95	12	-	-	-	65	60	5	2	-	2	5	4	1	35	31	4	59 - 55	
	60 - 64	119	106	13	-	-	-	97	87	10	-	-	-	9	7	2	13	12	1	64 - 60	
65+	168	143	25	1	1	-	146	126	20	-	-	-	9	8	1	12	8	4	+65		
Not Stated	17	2	15	2	-	2	6	2	4	-	-	-	-	-	-	9	-	9	غير مبين		
Total		19873	9269	10604	105	50	55	13781	7592	6189	545	144	401	366	83	283	5076	1400	3676	المجموع	
Legally Married	12 - 14	3	3	-	-	-	-	3	3	-	-	-	-	-	-	-	-	-	-	14 - 12	عقد قران لأول مرة
	15 - 19	124	107	17	1	-	1	97	94	3	8	8	-	3	1	2	15	4	11	19 - 15	
	20 - 24	192	89	103	2	1	1	59	49	10	5	3	2	6	3	3	120	33	87	24 - 20	
	25 - 29	100	19	81	1	1	-	11	7	4	1	-	1	3	1	2	84	10	74	29 - 25	
	30 - 34	28	3	25	-	-	-	1	1	-	-	-	-	-	-	-	27	2	25	34 - 30	
	35 - 39	5	-	5	-	-	-	-	-	-	-	-	-	-	-	-	5	-	5	39 - 35	
	40 - 44	-	-	-	-	-	-	-	-	-	-	-	-	-	-	-	-	-	-	44 - 40	
	45 - 49	2	1	1	-	-	-	-	-	-	-	-	-	-	-	-	2	1	1	49 - 45	
	50 - 54	-	-	-	-	-	-	-	-	-	-	-	-	-	-	-	-	-	-	54 - 50	
	55 - 59	-	-	-	-	-	-	-	-	-	-	-	-	-	-	-	-	-	-	59 - 55	
	60 - 64	-	-	-	-	-	-	-	-	-	-	-	-	-	-	-	-	-	-	64 - 60	
65+	-	-	-	-	-	-	-	-	-	-	-	-	-	-	-	-	-	-	+65		
Not Stated	-	-	-	-	-	-	-	-	-	-	-	-	-	-	-	-	-	-	-	غير مبين	
Total		454	222	232	4	2	2	171	154	17	14	11	3	12	5	7	253	50	203	المجموع	

جدول (39 تابع): السكان الفلسطينيون 10 سنوات فأكثر حسب الحالة الزوجية وفئات العمر بالسنوات والعلاقة بقوة العمل والجنس ونوع التجمع

Table (39 Cont.): Palestinian Population 10 Years and Over by Marital Status, Age Groups in Years, Activity Status, Sex and Type of Locality (حضر, Urban)

Marital Status	Age	المجموع Total			العلاقة بقوة العمل والجنس									العمر	الحالة الزوجية						
		Activity Status and Sex			غير مبين Not Stated			غير نشيطين اقتصادياً Not Economically Active			Economically Active										
		نشطون اقتصادياً			متعطّل سبق له العمل			متعطّل لم يسبق له العمل			مشتغل										
		Employed			Unemployed Ever Worked			Unemployed Never Worked			Both Sexes					Both Sexes					
كلا الجنسين	إناث	ذكور	كلا الجنسين	إناث	ذكور	كلا الجنسين	إناث	ذكور	كلا الجنسين	إناث	ذكور	كلا الجنسين	إناث	ذكور	كلا الجنسين	إناث	ذكور	العمر	الحالة الزوجية		
Both Sexes	Female	Male	Both Sexes	Female	Male	Both Sexes	Female	Male	Both Sexes	Female	Male	Both Sexes	Female	Male	Both Sexes	Female	Male				
Married	12 - 14	2	2	-	-	-	-	2	2	-	-	-	-	-	-	-	-	-	14 - 12	متزوج	
	15 - 19	541	523	18	4	4	-	518	516	2	4	2	2	1	-	1	14	1	13		19 - 15
	20 - 24	2158	1660	498	7	7	-	1504	1488	16	9	5	4	25	6	19	613	154	459		24 - 20
	25 - 29	3380	1961	1419	7	4	3	1616	1585	31	11	1	10	72	21	51	1674	350	1324		29 - 25
	30 - 34	4120	2036	2084	15	11	4	1598	1558	40	8	3	5	112	27	85	2387	437	1950		34 - 30
	35 - 39	3521	1575	1946	7	3	4	1251	1225	26	3	1	2	91	11	80	2169	335	1834		39 - 35
	40 - 44	2595	1190	1405	5	4	1	971	942	29	2	-	2	112	9	103	1505	235	1270		44 - 40
	45 - 49	2039	928	1111	5	4	1	789	747	42	3	1	2	92	10	82	1150	166	984		49 - 45
	50 - 54	1845	819	1026	4	2	2	776	699	77	3	-	3	130	21	109	932	97	835		54 - 50
	55 - 59	1142	518	624	2	1	1	574	484	90	3	-	3	116	6	110	447	27	420		59 - 55
	60 - 64	1075	457	618	4	4	-	614	436	178	3	-	3	159	6	153	295	11	284		64 - 60
	65+	1795	627	1168	12	6	6	1241	610	631	-	-	-	275	5	270	267	6	261		+65
Not Stated	13	7	6	10	6	4	1	1	-	-	-	-	-	-	-	2	-	2	غير مبين		
Total	24226	12303	11923	82	56	26	11455	10293	1162	49	13	36	1185	122	1063	11455	1819	9636	المجموع		
Divorced	12 - 14	-	-	-	-	-	-	-	-	-	-	-	-	-	-	-	-	-	14 - 12	مطلق	
	15 - 19	10	10	-	-	-	-	7	7	-	-	-	-	-	-	-	3	3	-		19 - 15
	20 - 24	38	28	10	-	-	-	22	21	1	1	1	-	2	-	2	13	6	7		24 - 20
	25 - 29	64	44	20	-	-	-	33	32	1	1	1	-	-	-	-	30	11	19		29 - 25
	30 - 34	56	42	14	1	1	-	17	17	-	3	3	-	4	2	2	31	19	12		34 - 30
	35 - 39	48	33	15	-	-	-	14	14	-	3	3	-	2	-	2	29	16	13		39 - 35
	40 - 44	40	32	8	-	-	-	18	16	2	-	-	-	2	1	1	20	15	5		44 - 40
	45 - 49	49	37	12	-	-	-	22	20	2	-	-	-	5	1	4	22	16	6		49 - 45
	50 - 54	28	20	8	-	-	-	17	15	2	-	-	-	3	1	2	8	4	4		54 - 50
	55 - 59	28	21	7	-	-	-	19	17	2	-	-	-	2	1	1	7	3	4		59 - 55
	60 - 64	23	19	4	1	1	-	15	14	1	-	-	-	2	1	1	5	3	2		64 - 60
	65+	37	31	6	1	1	-	31	28	3	-	-	-	1	1	-	4	1	3		+65
Not Stated	2	-	2	-	-	-	-	-	-	-	-	-	-	-	-	2	-	2	غير مبين		
Total	423	317	106	3	3	-	215	201	14	8	8	-	23	8	15	174	97	77	المجموع		

جدول (39 تابع): السكان الفلسطينيون 10 سنوات فأكثر حسب الحالة الزوجية وفئات العمر بالسنوات والعلاقة بقوة العمل والجنس ونوع التجمع

Table (39 Cont.): Palestinian Population 10 Years and Over by Marital Status, Age Groups in Years, Activity Status, Sex and Type of Locality (حضر, Urban)

Marital Status	Age	المجموع Total			العلاقة بقوة العمل والجنس نشيطون اقتصادياً															العمر	الحالة الزوجية			
		Activity Status and Sex			غير نشيطين اقتصادياً Not Economically Active									Economically Active										
		غير مبين Not Stated			كلا الجنسين Both Sexes			إناث Female			ذكور Male			متعطّل لم يسبق له العمل Unemployed Never Worked			متعطّل سبق له العمل Unemployed Ever Worked					مشتغل Employed		
		كلا الجنسين Both Sexes	إناث Female	ذكور Male	كلا الجنسين Both Sexes	إناث Female	ذكور Male	كلا الجنسين Both Sexes	إناث Female	ذكور Male	كلا الجنسين Both Sexes	إناث Female	ذكور Male	كلا الجنسين Both Sexes	إناث Female	ذكور Male	كلا الجنسين Both Sexes	إناث Female	ذكور Male					
Widowed	12 - 14	-	-	-	-	-	-	-	-	-	-	-	-	-	-	-	-	-	-	14 - 12	أرمل			
	15 - 19	-	-	-	-	-	-	-	-	-	-	-	-	-	-	-	-	-	-	19 - 15				
	20 - 24	1	1	-	-	-	-	1	1	-	-	-	-	-	-	-	-	-	-	24 - 20				
	25 - 29	12	12	-	-	-	-	10	10	-	-	-	-	-	-	-	2	2	-	29 - 25				
	30 - 34	33	31	2	-	-	-	19	19	-	-	-	-	1	1	-	13	11	2	34 - 30				
	35 - 39	48	48	-	-	-	-	31	31	-	-	-	-	-	-	-	17	17	-	39 - 35				
	40 - 44	60	56	4	-	-	-	40	39	1	-	-	-	1	-	1	19	17	2	44 - 40				
	45 - 49	93	90	3	-	-	-	68	68	-	-	-	-	1	1	-	24	21	3	49 - 45				
	50 - 54	155	150	5	3	3	-	125	125	-	-	-	-	1	1	-	26	21	5	54 - 50				
	55 - 59	210	203	7	-	-	-	180	179	1	-	-	-	8	6	2	22	18	4	59 - 55				
60 - 64	287	275	12	6	6	-	257	250	7	-	-	-	7	4	3	17	15	2	64 - 60					
65+	1203	1039	164	22	20	2	1118	997	121	-	-	-	35	10	25	28	12	16	+65					
Not Stated	-	-	-	-	-	-	-	-	-	-	-	-	-	-	-	-	-	-	-	غير مبين				
Total	2102	1905	197	31	29	2	1849	1719	130	-	-	-	54	23	31	168	134	34	المجموع					
Not Stated	12 - 14	-	-	-	-	-	-	-	-	-	-	-	-	-	-	-	-	-	-	14 - 12	غير مبين			
	15 - 19	86	40	46	11	3	8	57	36	21	8	1	7	-	-	-	10	-	10	19 - 15				
	20 - 24	111	47	64	12	6	6	43	29	14	13	4	9	3	-	3	40	8	32	24 - 20				
	25 - 29	37	13	24	3	1	2	11	5	6	6	3	3	-	-	-	17	4	13	29 - 25				
	30 - 34	18	8	10	2	-	2	8	5	3	2	2	-	1	-	1	5	1	4	34 - 30				
	35 - 39	17	8	9	1	-	1	4	2	2	1	-	1	-	-	-	11	6	5	39 - 35				
	40 - 44	9	4	5	-	-	-	4	2	2	-	-	-	1	-	1	4	2	2	44 - 40				
	45 - 49	8	8	-	1	1	-	4	4	-	1	1	-	-	-	-	2	2	-	49 - 45				
	50 - 54	8	6	2	-	-	-	6	4	2	-	-	-	1	1	-	1	1	-	54 - 50				
	55 - 59	4	3	1	1	1	-	1	1	-	-	-	-	-	-	-	2	1	1	59 - 55				
60 - 64	3	2	1	2	1	1	1	1	-	-	-	-	-	-	-	-	-	-	64 - 60					
65+	24	23	1	7	7	-	17	16	1	-	-	-	-	-	-	-	-	-	+65					
Not Stated	12	1	11	12	1	11	-	-	-	-	-	-	-	-	-	-	-	-	-	غير مبين				
Total	337	163	174	52	21	31	156	105	51	31	11	20	6	1	5	92	25	67	المجموع					

جدول (39 تابع): السكان الفلسطينيون 10 سنوات فأكثر حسب الحالة الزوجية وفئات العمر بالسنوات والعلاقة بقوة العمل والجنس ونوع التجمع

Table (39 Cont.): Palestinian Population 10 Years and Over by Marital Status, Age Groups in Years, Activity Status, Sex and Type of Locality
(حضر, Urban)

Marital Status	Age	المجموع Total			العلاقة بقوة العمل والجنس نشيطون اقتصادياً															العمر	الحالة الزوجية			
		Activity Status and Sex			غير نشيطين اقتصادياً Not Economically Active									Economically Active										
		غير مبين Not Stated			كلا الجنسين Both Sexes			إناث Female			ذكور Male			متعطّل لم يسبق له العمل Unemployed Never Worked			متعطّل سبق له العمل Unemployed Ever Worked					مشتغل Employed		
		كلا الجنسين Both Sexes	إناث Female	ذكور Male	كلا الجنسين Both Sexes	إناث Female	ذكور Male	كلا الجنسين Both Sexes	إناث Female	ذكور Male	كلا الجنسين Both Sexes	إناث Female	ذكور Male	كلا الجنسين Both Sexes	إناث Female	ذكور Male	كلا الجنسين Both Sexes	إناث Female	ذكور Male					
Total	12 - 14	4663	2291	2372	19	10	9	4541	2278	2263	41	1	40	2	-	2	60	2	58	14 - 12	المجموع			
	15 - 19	7747	4002	3745	46	16	30	6404	3878	2526	235	45	190	84	5	79	978	58	920	19 - 15				
	20 - 24	7038	3490	3548	45	30	15	3878	2723	1155	227	80	147	160	26	134	2728	631	2097	24 - 20				
	25 - 29	5290	2619	2671	24	10	14	2080	1852	228	81	32	49	145	37	108	2960	688	2272	29 - 25				
	30 - 34	4967	2490	2477	27	17	10	1846	1750	96	30	15	15	144	41	103	2920	667	2253	34 - 30				
	35 - 39	3996	1932	2064	11	4	7	1421	1375	46	15	11	4	110	15	95	2439	527	1912	39 - 35				
	40 - 44	2913	1463	1450	8	7	1	1118	1078	40	3	1	2	125	15	110	1659	362	1297	44 - 40				
	45 - 49	2353	1204	1149	7	6	1	951	901	50	4	2	2	103	15	88	1288	280	1008	49 - 45				
	50 - 54	2179	1116	1063	7	5	2	1005	920	85	3	-	3	145	29	116	1019	162	857	54 - 50				
	55 - 59	1491	840	651	3	2	1	839	741	98	5	-	5	131	17	114	513	80	433	59 - 55				
	60 - 64	1507	859	648	13	12	1	984	788	196	3	-	3	177	18	159	330	41	289	64 - 60				
65+	3227	1863	1364	43	35	8	2553	1777	776	-	-	-	320	24	296	311	27	284	+65					
Not Stated	44	10	34	24	7	17	7	3	4	-	-	-	-	-	-	13	-	13	غير مبين					
Less than Age of Marriage	10-11	3196	1572	1624	5	-	5	3188	1572	1616	2	-	2	-	-	-	1	-	1	11 - 10	دون سن الزواج			
	Total	50611	25751	24860	282	161	121	30815	21636	9179	649	187	462	1646	242	1404	17219	3525	13694	المجموع				

جدول (39 تابع): السكان الفلسطينيون 10 سنوات فأكثر حسب الحالة الزوجية وفئات العمر بالسنوات والعلاقة بقوة العمل والجنس ونوع التجمع

Table (39 Cont.): Palestinian Population 10 Years and Over by Marital Status, Age Groups in Years, Activity Status, Sex and Type of Locality (ريف)

Marital Status	Age	المجموع Total			العلاقة بقوة العمل والجنس نشيطون اقتصادياً															العمر	الحالة الزوجية			
		Activity Status and Sex			غير نشيطين اقتصادياً Not Economically Active									Economically Active										
		غير مبين Not Stated			كلا الجنسين Both Sexes			إناث Female			ذكور Male			متعطّل لم يسبق له العمل Unemployed Never Worked			متعطّل سبق له العمل Unemployed Ever Worked					مشتغل Employed		
		كلا الجنسين Both Sexes	إناث Female	ذكور Male	كلا الجنسين Both Sexes	إناث Female	ذكور Male	كلا الجنسين Both Sexes	إناث Female	ذكور Male	كلا الجنسين Both Sexes	إناث Female	ذكور Male	كلا الجنسين Both Sexes	إناث Female	ذكور Male	كلا الجنسين Both Sexes	إناث Female	ذكور Male					
Never Married	12 - 14	9524	4736	4788	36	18	18	9295	4706	4589	72	8	64	7	1	6	114	3	111	14 - 12	لم يتزوج أبداً			
	15 - 19	11561	4837	6724	74	40	34	8432	4650	3782	436	63	373	188	6	182	2431	78	2353	19 - 15				
	20 - 24	5460	1512	3948	30	9	21	2011	1167	844	215	59	156	255	11	244	2949	266	2683	24 - 20				
	25 - 29	1768	694	1074	14	5	9	629	475	154	58	19	39	99	13	86	968	182	786	29 - 25				
	30 - 34	700	470	230	8	5	3	362	323	39	22	14	8	38	12	26	270	116	154	34 - 30				
	35 - 39	356	283	73	2	1	1	233	208	25	5	4	1	10	3	7	106	67	39	39 - 35				
	40 - 44	230	190	40	5	4	1	152	135	17	1	1	-	5	1	4	67	49	18	44 - 40				
	45 - 49	123	104	19	-	-	-	87	78	9	1	1	-	6	3	3	29	22	7	49 - 45				
	50 - 54	123	111	12	1	-	1	99	90	9	-	-	-	2	2	-	21	19	2	54 - 50				
	55 - 59	81	75	6	-	-	-	64	59	5	-	-	-	3	3	-	14	13	1	59 - 55				
	60 - 64	104	96	8	-	-	-	87	80	7	-	-	-	3	2	1	14	14	-	64 - 60				
65+	123	103	20	2	2	-	111	96	15	-	-	-	6	3	3	4	2	2	+65					
Not Stated	29	6	23	3	1	2	11	4	7	1	-	1	1	-	1	13	1	12	غير مبين					
Total	30182	13217	16965	175	85	90	21573	12071	9502	811	169	642	623	60	563	7000	832	6168	المجموع					
Legally Married	12 - 14	12	12	-	-	-	-	12	12	-	-	-	-	-	-	-	-	-	-	14 - 12	عقد قران لأول مرة			
	15 - 19	378	314	64	2	1	1	310	297	13	11	10	1	2	-	2	53	6	47	19 - 15				
	20 - 24	506	148	358	5	2	3	136	116	20	12	7	5	16	-	16	337	23	314	24 - 20				
	25 - 29	209	30	179	-	-	-	24	15	9	9	4	5	13	-	13	163	11	152	29 - 25				
	30 - 34	40	7	33	-	-	-	5	2	3	1	1	-	3	1	2	31	3	28	34 - 30				
	35 - 39	7	1	6	-	-	-	1	1	-	-	-	-	1	-	1	5	-	5	39 - 35				
	40 - 44	1	1	-	-	-	-	-	-	-	-	-	-	-	-	-	1	1	-	44 - 40				
	45 - 49	-	-	-	-	-	-	-	-	-	-	-	-	-	-	-	-	-	-	-		49 - 45		
	50 - 54	-	-	-	-	-	-	-	-	-	-	-	-	-	-	-	-	-	-	-		54 - 50		
	55 - 59	-	-	-	-	-	-	-	-	-	-	-	-	-	-	-	-	-	-	-		59 - 55		
	60 - 64	-	-	-	-	-	-	-	-	-	-	-	-	-	-	-	-	-	-	-		64 - 60		
65+	-	-	-	-	-	-	-	-	-	-	-	-	-	-	-	-	-	-	-	+65				
Not Stated	2	-	2	-	-	-	-	-	-	-	-	-	-	-	-	2	-	2	غير مبين					
Total	1155	513	642	7	3	4	488	443	45	33	22	11	35	1	34	592	44	548	المجموع					

جدول (39 تابع): السكان الفلسطينيون 10 سنوات فأكثر حسب الحالة الزوجية وفئات العمر بالسنوات والعلاقة بقوة العمل والجنس ونوع التجمع

Table (39 Cont.): Palestinian Population 10 Years and Over by Marital Status, Age Groups in Years, Activity Status, Sex and Type of Locality (Rural, ريف)

Marital Status	Age	المجموع Total			العلاقة بقوة العمل والجنس									العمر	الحالة الزوجية						
		Activity Status and Sex			غير مبين Not Stated			غير نشيطين اقتصادياً Not Economically Active			Economically Active										
		نشطون اقتصادياً			متعطّل سبق له العمل			متعطّل لم يسبق له العمل			مشتغل										
		كلا الجنسين Both Sexes	إناث Female	ذكور Male	كلا الجنسين Both Sexes	إناث Female	ذكور Male	كلا الجنسين Both Sexes	إناث Female	ذكور Male	كلا الجنسين Both Sexes	إناث Female	ذكور Male			كلا الجنسين Both Sexes	إناث Female	ذكور Male			
Married	12 - 14	5	5	-	-	-	-	5	5	-	-	-	-	-	-	-	-	-	-	14 - 12	متزوج
	15 - 19	1326	1246	80	4	4	-	1235	1232	3	6	4	2	5	-	5	76	6	70	19 - 15	
	20 - 24	4566	3165	1401	14	11	3	3056	3033	23	24	9	15	95	7	88	1377	105	1272	24 - 20	
	25 - 29	6457	3327	3130	12	8	4	3172	3112	60	32	4	28	173	6	167	3068	197	2871	29 - 25	
	30 - 34	6393	3051	3342	13	10	3	2885	2830	55	14	2	12	196	8	188	3285	201	3084	34 - 30	
	35 - 39	5568	2612	2956	6	5	1	2479	2434	45	8	-	8	178	9	169	2897	164	2733	39 - 35	
	40 - 44	4056	1910	2146	4	-	4	1830	1778	52	6	2	4	206	10	196	2010	120	1890	44 - 40	
	45 - 49	2744	1243	1501	6	4	2	1246	1164	82	9	-	9	170	7	163	1313	68	1245	49 - 45	
	50 - 54	2166	1082	1084	8	4	4	1166	1040	126	1	-	1	204	5	199	787	33	754	54 - 50	
	55 - 59	1696	890	806	7	5	2	1026	857	169	2	-	2	178	5	173	483	23	460	59 - 55	
	60 - 64	1608	787	821	5	3	2	1065	766	299	5	1	4	174	4	170	359	13	346	64 - 60	
	65+	3523	1236	2287	20	9	11	2490	1208	1282	-	-	-	399	8	391	614	11	603	+65	
Not Stated	16	6	10	1	1	-	7	5	2	-	-	-	-	-	-	8	-	8	غير مبين		
Total	40124	20560	19564	100	64	36	21662	19464	2198	107	22	85	1978	69	1909	16277	941	15336	المجموع		
Divorced	12 - 14	-	-	-	-	-	-	-	-	-	-	-	-	-	-	-	-	-	-	14 - 12	مطلق
	15 - 19	16	14	2	-	-	-	14	14	-	-	-	-	-	-	-	2	-	2	19 - 15	
	20 - 24	58	48	10	1	1	-	41	40	1	-	-	-	3	2	1	13	5	8	24 - 20	
	25 - 29	67	53	14	1	1	-	38	37	1	1	1	-	4	-	4	23	14	9	29 - 25	
	30 - 34	65	50	15	-	-	-	35	34	1	1	1	-	3	2	1	26	13	13	34 - 30	
	35 - 39	66	52	14	2	2	-	38	33	5	1	1	-	5	2	3	20	14	6	39 - 35	
	40 - 44	44	40	4	-	-	-	32	32	-	1	-	1	-	-	-	11	8	3	44 - 40	
	45 - 49	29	21	8	-	-	-	13	12	1	-	-	-	4	2	2	12	7	5	49 - 45	
	50 - 54	37	30	7	1	1	-	26	24	2	-	-	-	3	2	1	7	3	4	54 - 50	
	55 - 59	29	25	4	-	-	-	24	23	1	-	-	-	2	-	2	3	2	1	59 - 55	
	60 - 64	33	26	7	-	-	-	28	25	3	-	-	-	1	-	1	4	1	3	64 - 60	
	65+	70	58	12	2	2	-	63	53	10	-	-	-	2	1	1	3	2	1	+65	
Not Stated	2	2	-	-	-	-	2	2	-	-	-	-	-	-	-	-	-	-	-	غير مبين	
Total	516	419	97	7	7	-	354	329	25	4	3	1	27	11	16	124	69	55	المجموع		

جدول (39 تابع): السكان الفلسطينيون 10 سنوات فأكثر حسب الحالة الزوجية وفئات العمر بالسنوات والعلاقة بقوة العمل والجنس ونوع التجمع

Table (39 Cont.): Palestinian Population 10 Years and Over by Marital Status, Age Groups in Years, Activity Status, Sex and Type of Locality (Rural, ريف)

Marital Status	Age	المجموع Total			العلاقة بقوة العمل والجنس نشيطون اقتصادياً									العمر	الحالة الزوجية						
		Activity Status and Sex			غير مبين Not Stated			غير نشيطين اقتصادياً Not Economically Active			Economically Active										
								متعطّل لم يسبق له العمل Unemployed Never Worked			متعطّل سبق له العمل Unemployed Ever Worked					مشتغل Employed					
		كلا الجنسين Both Sexes	إناث Female	ذكور Male	كلا الجنسين Both Sexes	إناث Female	ذكور Male	كلا الجنسين Both Sexes	إناث Female	ذكور Male	كلا الجنسين Both Sexes	إناث Female	ذكور Male			كلا الجنسين Both Sexes	إناث Female	ذكور Male	كلا الجنسين Both Sexes	إناث Female	ذكور Male
Widowed	12 - 14	-	-	-	-	-	-	-	-	-	-	-	-	-	-	-	-	-	14 - 12	أرمل	
	15 - 19	1	-	1	-	-	-	-	-	-	-	-	-	-	-	-	-	1	19 - 15		
	20 - 24	12	11	1	-	-	-	10	10	-	-	-	-	-	-	-	2	1	1		24 - 20
	25 - 29	18	18	-	-	-	-	15	15	-	-	-	-	-	-	-	3	3	-		29 - 25
	30 - 34	37	35	2	-	-	-	30	29	1	1	1	-	1	-	1	5	5	-		34 - 30
	35 - 39	76	73	3	-	-	-	59	59	-	-	-	-	4	2	2	13	12	1		39 - 35
	40 - 44	110	108	2	-	-	-	83	83	-	-	-	-	2	2	-	25	23	2		44 - 40
	45 - 49	136	133	3	2	2	-	109	109	-	-	-	-	3	3	-	22	19	3		49 - 45
	50 - 54	228	223	5	4	4	-	200	199	1	-	-	-	4	3	1	20	17	3		54 - 50
	55 - 59	293	285	8	4	4	-	263	258	5	-	-	-	4	2	2	22	21	1		59 - 55
	60 - 64	459	447	12	9	9	-	411	407	4	2	1	1	15	10	5	22	20	2		64 - 60
65+	2237	1948	289	41	37	4	2042	1821	221	-	-	-	72	42	30	82	48	34	+65		
Not Stated	3	3	-	-	-	-	3	3	-	-	-	-	-	-	-	-	-	-	غير مبين		
Total	3610	3284	326	60	56	4	3225	2993	232	3	2	1	105	64	41	217	169	48	المجموع		
Not Stated	12 - 14	-	-	-	-	-	-	-	-	-	-	-	-	-	-	-	-	-	14 - 12	غير مبين	
	15 - 19	99	42	57	11	6	5	51	32	19	10	2	8	3	2	1	24	-	24		19 - 15
	20 - 24	129	60	69	17	11	6	53	45	8	7	1	6	-	-	-	52	3	49		24 - 20
	25 - 29	54	23	31	7	2	5	23	21	2	1	-	1	4	-	4	19	-	19		29 - 25
	30 - 34	25	18	7	1	-	1	16	13	3	1	1	-	1	1	-	6	3	3		34 - 30
	35 - 39	11	8	3	2	1	1	8	7	1	-	-	-	1	-	1	-	-	-		39 - 35
	40 - 44	13	10	3	3	1	2	9	9	-	-	-	-	-	-	-	1	-	1		44 - 40
	45 - 49	8	6	2	4	3	1	3	3	-	-	-	-	-	-	-	1	-	1		49 - 45
	50 - 54	11	7	4	2	2	-	8	5	3	-	-	-	1	-	1	-	-	-		54 - 50
	55 - 59	8	7	1	3	3	-	5	4	1	-	-	-	-	-	-	-	-	-		59 - 55
	60 - 64	17	15	2	3	2	1	14	13	1	-	-	-	-	-	-	-	-	-		64 - 60
65+	65	55	10	11	9	2	53	45	8	11	-	-	-	1	1	-	-	-	+65		
Not Stated	12	3	9	11	3	8	-	-	-	-	-	-	-	-	-	1	-	1	غير مبين		
Total	452	254	198	75	43	32	243	197	46	19	4	15	11	4	7	104	6	98	المجموع		

جدول (39 تابع): السكان الفلسطينيون 10 سنوات فأكثر حسب الحالة الزوجية وفئات العمر بالسنوات والعلاقة بقوة العمل والجنس ونوع التجمع

Table (39 Cont.): Palestinian Population 10 Years and Over by Marital Status, Age Groups in Years, Activity Status, Sex and Type of Locality
(Rural, ريف)

Marital Status	Age	المجموع Total			العلاقة بقوة العمل والجنس نشيطون اقتصادياً															العمر	الحالة الزوجية			
		Activity Status and Sex			غير نشيطين اقتصادياً Not Economically Active									Economically Active										
		غير مبين Not Stated			كلا الجنسين Both Sexes			إناث Female			ذكور Male			متعطّل لم يسبق له العمل Unemployed Never Worked			متعطّل سبق له العمل Unemployed Ever Worked					مشتغل Employed		
		كلا الجنسين Both Sexes	إناث Female	ذكور Male	كلا الجنسين Both Sexes	إناث Female	ذكور Male	كلا الجنسين Both Sexes	إناث Female	ذكور Male	كلا الجنسين Both Sexes	إناث Female	ذكور Male	كلا الجنسين Both Sexes	إناث Female	ذكور Male	كلا الجنسين Both Sexes	إناث Female	ذكور Male					
Total	12 - 14	9541	4753	4788	36	18	18	9312	4723	4589	72	8	64	7	1	6	114	3	111	14 - 12	المجموع			
	15 - 19	13381	6453	6928	91	51	40	10042	6225	3817	463	79	384	198	8	190	2587	90	2497	19 - 15				
	20 - 24	10731	4944	5787	67	34	33	5307	4411	896	258	76	182	369	20	349	4730	403	4327	24 - 20				
	25 - 29	8573	4145	4428	34	16	18	3901	3675	226	101	28	73	293	19	274	4244	407	3837	29 - 25				
	30 - 34	7260	3631	3629	22	15	7	3333	3231	102	40	20	20	242	24	218	3623	341	3282	34 - 30				
	35 - 39	6084	3029	3055	12	9	3	2818	2742	76	14	5	9	199	16	183	3041	257	2784	39 - 35				
	40 - 44	4454	2259	2195	12	5	7	2106	2037	69	8	3	5	213	13	200	2115	201	1914	44 - 40				
	45 - 49	3040	1507	1533	12	9	3	1458	1366	92	10	1	9	183	15	168	1377	116	1261	49 - 45				
	50 - 54	2565	1453	1112	16	11	5	1499	1358	141	1	-	1	214	12	202	835	72	763	54 - 50				
	55 - 59	2107	1282	825	14	12	2	1382	1201	181	2	-	2	187	10	177	522	59	463	59 - 55				
	60 - 64	2221	1371	850	17	14	3	1605	1291	314	7	2	5	193	16	177	399	48	351	64 - 60				
65+	6018	3400	2618	76	59	17	4759	3223	1536	-	-	-	480	55	425	703	63	640	+65					
Not Stated	64	20	44	15	5	10	23	14	9	1	-	1	1	-	1	24	1	23	غير مبين					
Less than Age of Marriage	10-11	6540	3140	3400	21	10	11	6501	3126	3375	9	2	7	-	-	-	9	2	7	11 - 10	دون سن الزواج			
	Total	82579	41387	41192	445	268	177	54046	38623	15423	986	224	762	2779	209	2570	24323	2063	22260	المجموع				

جدول (39 تابع): السكان الفلسطينيون 10 سنوات فأكثر حسب الحالة الزوجية وفئات العمر بالسنوات والعلاقة بقوة العمل والجنس ونوع التجمع

Table (39 Cont.): Palestinian Population 10 Years and Over by Marital Status, Age Groups in Years, Activity Status, Sex and Type of Locality (Camps, مخيمات)

Marital Status	Age	المجموع Total			العلاقة بقوة العمل والجنس نشيطون اقتصادياً															العمر	الحالة الزوجية			
		Activity Status and Sex			غير نشيطين اقتصادياً Not Economically Active									Economically Active										
		غير مبين Not Stated			كلا الجنسين Both Sexes			إناث Female			ذكور Male			متعطّل لم يسبق له العمل Unemployed Never Worked			متعطّل سبق له العمل Unemployed Ever Worked					مشتغل Employed		
		كلا الجنسين Both Sexes	إناث Female	ذكور Male	كلا الجنسين Both Sexes	إناث Female	ذكور Male	كلا الجنسين Both Sexes	إناث Female	ذكور Male	كلا الجنسين Both Sexes	إناث Female	ذكور Male	كلا الجنسين Both Sexes	إناث Female	ذكور Male	كلا الجنسين Both Sexes	إناث Female	ذكور Male					
Never Married	12 - 14	951	458	493	3	1	2	882	453	429	35	2	33	6	1	5	25	1	24	14 - 12	لم يتزوج أبداً			
	15 - 19	1122	446	676	7	3	4	706	413	293	112	19	93	26	1	25	271	10	261	19 - 15				
	20 - 24	619	171	448	8	5	3	191	117	74	37	9	28	46	8	38	337	32	305	24 - 20				
	25 - 29	233	74	159	1	1	-	64	48	16	8	3	5	13	-	13	147	22	125	29 - 25				
	30 - 34	117	66	51	1	-	1	50	39	11	7	4	3	1	-	1	58	23	35	34 - 30				
	35 - 39	41	32	9	-	-	-	18	14	4	3	1	2	-	-	-	20	17	3	39 - 35				
	40 - 44	23	15	8	-	-	-	11	9	2	1	-	1	2	1	1	9	5	4	44 - 40				
	45 - 49	21	17	4	-	-	-	6	6	-	1	-	1	2	2	-	12	9	3	49 - 45				
	50 - 54	10	8	2	-	-	-	5	4	1	-	-	-	1	-	1	4	4	-	54 - 50				
	55 - 59	6	4	2	-	-	-	6	4	2	-	-	-	-	-	-	-	-	-	59 - 55				
	60 - 64	5	2	3	-	-	-	3	1	2	-	-	-	-	-	-	2	1	1	64 - 60				
	65+	7	6	1	1	-	1	6	6	-	-	-	-	-	-	-	-	-	-	+65				
	Not Stated	5	1	4	-	-	-	1	-	1	1	-	1	-	-	-	3	1	2	غير مبين				
Total		3160	1300	1860	21	10	11	1949	1114	835	205	38	167	97	13	84	888	125	763	المجموع				
Legally Married	12 - 14	2	2	-	-	-	-	-	-	-	2	2	-	-	-	-	-	-	-	14 - 12	عقد قران لأول مرة			
	15 - 19	46	35	11	-	-	-	33	33	-	3	2	1	1	-	1	9	-	9	19 - 15				
	20 - 24	71	22	49	1	-	1	13	11	2	4	3	1	3	-	3	50	8	42	24 - 20				
	25 - 29	38	4	34	-	-	-	5	2	3	1	-	1	2	-	2	30	2	28	29 - 25				
	30 - 34	2	1	1	-	-	-	-	-	-	-	-	-	-	-	-	2	1	1	34 - 30				
	35 - 39	2	1	1	-	-	-	-	-	-	-	-	-	-	-	-	2	1	1	39 - 35				
	40 - 44	-	-	-	-	-	-	-	-	-	-	-	-	-	-	-	-	-	-	44 - 40				
	45 - 49	-	-	-	-	-	-	-	-	-	-	-	-	-	-	-	-	-	-	49 - 45				
	50 - 54	-	-	-	-	-	-	-	-	-	-	-	-	-	-	-	-	-	-	54 - 50				
	55 - 59	-	-	-	-	-	-	-	-	-	-	-	-	-	-	-	-	-	-	59 - 55				
	60 - 64	-	-	-	-	-	-	-	-	-	-	-	-	-	-	-	-	-	-	64 - 60				
	65+	-	-	-	-	-	-	-	-	-	-	-	-	-	-	-	-	-	-	+65				
	Not Stated	-	-	-	-	-	-	-	-	-	-	-	-	-	-	-	-	-	-	غير مبين				
Total		161	65	96	1	-	1	51	46	5	10	7	3	6	-	6	93	12	81	المجموع				

جدول (39 تابع): السكان الفلسطينيون 10 سنوات فأكثر حسب الحالة الزوجية وفئات العمر بالسنوات والعلاقة بقوة العمل والجنس ونوع التجمع

Table (39 Cont.): Palestinian Population 10 Years and Over by Marital Status, Age Groups in Years, Activity Status, Sex and Type of Locality (Camps, مخيمات)

Marital Status	Age	المجموع Total			العلاقة بقوة العمل والجنس Activity Status and Sex									العلاقة بقوة العمل والجنس نشيطون اقتصاديا						العمر	الحالة الزوجية	
		كلا الجنسين Both Sexes	إناث Female	ذكور Male	غير مبين Not Stated			غير نشيطين اقتصاديا Not Economically Active			Economically Active											
					كلا الجنسين Both Sexes	إناث Female	ذكور Male	متعطّل لم يسبق له العمل Unemployed Never Worked			متعطّل سبق له العمل Unemployed Ever Worked			مشتغل Employed								
								كلا الجنسين Both Sexes	إناث Female	ذكور Male	كلا الجنسين Both Sexes	إناث Female	ذكور Male	كلا الجنسين Both Sexes	إناث Female	ذكور Male						
Married	12 - 14	2	2	-	-	-	-	2	2	-	-	-	-	-	-	-	-	-	-	-	14 - 12	متزوج
	15 - 19	159	149	10	-	-	-	147	147	-	-	-	-	2	-	2	10	2	8	19 - 15		
	20 - 24	555	392	163	2	-	2	381	379	2	1	-	1	9	-	9	162	13	149	24 - 20		
	25 - 29	763	383	380	2	1	1	365	359	6	1	-	1	21	1	20	374	22	352	29 - 25		
	30 - 34	732	326	406	1	1	-	312	301	11	2	-	2	22	-	22	395	24	371	34 - 30		
	35 - 39	590	260	330	1	-	1	243	241	2	1	-	1	29	-	29	316	19	297	39 - 35		
	40 - 44	376	164	212	1	1	-	158	153	5	1	-	1	17	-	17	199	10	189	44 - 40		
	45 - 49	262	110	152	-	-	-	106	105	1	-	-	-	18	1	17	138	4	134	49 - 45		
	50 - 54	209	104	105	-	-	-	107	101	6	-	-	-	18	-	18	84	3	81	54 - 50		
	55 - 59	179	95	84	-	-	-	114	95	19	-	-	-	18	-	18	47	-	47	59 - 55		
	60 - 64	160	67	93	-	-	-	105	67	38	-	-	-	21	-	21	34	-	34	64 - 60		
65+	244	74	170	-	-	-	188	73	115	-	-	-	22	-	22	34	1	33	+65			
Not Stated	-	-	-	-	-	-	-	-	-	-	-	-	-	-	-	-	-	-	-	-	غير مبين	
Total	4231	2126	2105	7	3	4	2228	2023	205	6	-	6	197	2	195	1793	98	1695	المجموع			
Divorced	12 - 14	-	-	-	-	-	-	-	-	-	-	-	-	-	-	-	-	-	-	-	14 - 12	مطلق
	15 - 19	4	4	-	-	-	-	2	2	-	2	2	-	-	-	-	-	-	-	-	19 - 15	
	20 - 24	11	9	2	-	-	-	5	5	-	1	1	-	-	-	-	5	3	2	24 - 20		
	25 - 29	17	14	3	-	-	-	9	9	-	1	1	-	-	-	-	7	4	3	29 - 25		
	30 - 34	22	16	6	-	-	-	8	7	1	-	-	-	-	-	-	14	9	5	34 - 30		
	35 - 39	13	13	-	-	-	-	5	5	-	1	1	-	1	1	-	6	6	-	39 - 35		
	40 - 44	6	5	1	-	-	-	2	2	-	-	-	-	-	-	-	4	3	1	44 - 40		
	45 - 49	8	6	2	-	-	-	1	1	-	-	-	-	3	2	1	4	3	1	49 - 45		
	50 - 54	8	6	2	1	-	1	6	5	1	-	-	-	-	-	-	1	1	-	54 - 50		
	55 - 59	5	5	-	-	-	-	4	4	-	-	-	-	-	-	-	1	1	-	59 - 55		
	60 - 64	4	1	3	-	-	-	3	1	2	-	-	-	1	-	1	-	-	-	64 - 60		
65+	5	3	2	-	-	-	3	3	-	-	-	-	1	-	1	1	-	1	1	+65		
Not Stated	-	-	-	-	-	-	-	-	-	-	-	-	-	-	-	-	-	-	-	-	غير مبين	
Total	103	82	21	1	-	1	48	44	4	5	5	-	6	3	3	43	30	13	المجموع			

جدول (39 تابع): السكان الفلسطينيون 10 سنوات فأكثر حسب الحالة الزوجية وفئات العمر بالسنوات والعلاقة بقوة العمل والجنس ونوع التجمع

Table (39 Cont.): Palestinian Population 10 Years and Over by Marital Status, Age Groups in Years, Activity Status, Sex and Type of Locality
(مخيمات, Camps)

Marital Status	Age	المجموع Total			العلاقة بقوة العمل والجنس نشيطون اقتصادياً									العمر	الحالة الزوجية						
		Activity Status and Sex			غير مبين Not Stated			غير نشيطين اقتصادياً Not Economically Active			Economically Active										
		Not Stated			Not Economically Active			متعطّل لم يسبق له العمل Unemployed Never Worked			متعطّل سبق له العمل Unemployed Ever Worked					مشتغل Employed					
		كلا الجنسين Both Sexes	إناث Female	ذكور Male	كلا الجنسين Both Sexes	إناث Female	ذكور Male	كلا الجنسين Both Sexes	إناث Female	ذكور Male	كلا الجنسين Both Sexes	إناث Female	ذكور Male			كلا الجنسين Both Sexes	إناث Female	ذكور Male	كلا الجنسين Both Sexes	إناث Female	ذكور Male
Widowed	12 - 14	-	-	-	-	-	-	-	-	-	-	-	-	-	-	-	-	-	-	14 - 12	أرمل
	15 - 19	-	-	-	-	-	-	-	-	-	-	-	-	-	-	-	-	-	-	19 - 15	
	20 - 24	1	1	-	-	-	-	1	1	-	-	-	-	-	-	-	-	-	-	24 - 20	
	25 - 29	-	-	-	-	-	-	-	-	-	-	-	-	-	-	-	-	-	-	29 - 25	
	30 - 34	3	3	-	-	-	-	3	3	-	-	-	-	-	-	-	-	-	-	34 - 30	
	35 - 39	11	10	1	-	-	-	5	5	-	-	-	-	1	1	-	5	4	1	39 - 35	
	40 - 44	6	6	-	-	-	-	4	4	-	-	-	-	-	-	-	2	2	-	44 - 40	
	45 - 49	13	13	-	-	-	-	7	7	-	-	-	-	-	-	-	6	6	-	49 - 45	
	50 - 54	33	33	-	-	-	-	29	29	-	-	-	-	-	-	-	4	4	-	54 - 50	
	55 - 59	39	38	1	1	1	-	34	34	-	-	-	-	3	2	1	1	1	-	59 - 55	
	60 - 64	51	51	-	1	1	-	49	49	-	-	-	-	-	-	-	1	1	-	64 - 60	
65+	174	153	21	8	7	1	161	144	17	-	-	-	1	-	1	4	2	2	+65		
Not Stated	-	-	-	-	-	-	-	-	-	-	-	-	-	-	-	-	-	-	-	غير مبين	
Total	331	308	23	10	9	1	293	276	17	-	-	-	5	3	2	23	20	3	المجموع		
Not Stated	12 - 14	-	-	-	-	-	-	-	-	-	-	-	-	-	-	-	-	-	-	14 - 12	غير مبين
	15 - 19	4	-	4	1	-	1	-	1	-	1	-	-	-	-	-	2	-	2	19 - 15	
	20 - 24	6	-	6	-	-	-	1	-	1	1	-	1	-	1	3	-	3	-	24 - 20	
	25 - 29	2	1	1	-	-	-	1	1	-	-	-	-	-	-	1	-	1	-	29 - 25	
	30 - 34	4	2	2	1	1	-	1	-	1	1	-	1	-	-	1	1	-	34 - 30		
	35 - 39	1	1	-	-	-	-	-	-	-	1	1	-	-	-	-	-	-	-	39 - 35	
	40 - 44	2	1	1	-	-	-	2	1	1	-	-	-	-	-	-	-	-	-	44 - 40	
	45 - 49	-	-	-	-	-	-	-	-	-	-	-	-	-	-	-	-	-	-	49 - 45	
	50 - 54	1	1	-	-	-	-	1	1	-	-	-	-	-	-	-	-	-	-	54 - 50	
	55 - 59	2	1	1	-	-	-	2	1	1	-	-	-	-	-	-	-	-	-	59 - 55	
	60 - 64	1	1	-	-	-	-	1	1	-	-	-	-	-	-	-	-	-	-	64 - 60	
65+	7	5	2	-	-	-	7	5	2	-	-	-	-	-	-	-	-	-	+65		
Not Stated	2	1	1	-	-	-	2	1	1	-	-	-	-	-	-	-	-	-	-	غير مبين	
Total	32	14	18	2	1	1	19	11	8	3	1	2	1	-	1	7	1	6	المجموع		

جدول (39 تابع): السكان الفلسطينيون 10 سنوات فأكثر حسب الحالة الزوجية وفئات العمر بالسنوات والعلاقة بقوة العمل والجنس ونوع التجمع

Table (39 Cont.): Palestinian Population 10 Years and Over by Marital Status, Age Groups in Years, Activity Status, Sex and Type of Locality
(Camps, مخيمات)

Marital Status	Age	المجموع Total			العلاقة بقوة العمل والجنس نشيطون اقتصادياً															العمر	الحالة الزوجية			
		Activity Status and Sex			غير نشيطين اقتصادياً Not Economically Active									Economically Active										
		غير مبين Not Stated			كلا الجنسين Both Sexes			إناث Female			ذكور Male			متعطّل لم يسبق له العمل Unemployed Never Worked			متعطّل سبق له العمل Unemployed Ever Worked					مشتغل Employed		
		كلا الجنسين Both Sexes	إناث Female	ذكور Male	كلا الجنسين Both Sexes	إناث Female	ذكور Male	كلا الجنسين Both Sexes	إناث Female	ذكور Male	كلا الجنسين Both Sexes	إناث Female	ذكور Male	كلا الجنسين Both Sexes	إناث Female	ذكور Male	كلا الجنسين Both Sexes	إناث Female	ذكور Male					
Total	12 - 14	955	462	493	3	1	2	884	455	429	37	4	33	6	1	5	25	1	24	14 - 12	المجموع			
	15 - 19	1335	634	701	8	3	5	889	595	294	117	23	94	29	1	28	292	12	280	19 - 15				
	20 - 24	1263	595	668	11	5	6	592	513	79	44	13	31	59	8	51	557	56	501	24 - 20				
	25 - 29	1053	476	577	3	2	1	444	419	25	11	4	7	36	1	35	559	50	509	29 - 25				
	30 - 34	880	414	466	3	2	1	374	350	24	10	4	6	23	-	23	470	58	412	34 - 30				
	35 - 39	658	317	341	1	-	1	271	265	6	6	3	3	31	2	29	349	47	302	39 - 35				
	40 - 44	413	191	222	1	1	-	177	169	8	2	-	2	19	1	18	214	20	194	44 - 40				
	45 - 49	304	146	158	-	-	-	120	119	1	1	-	1	23	5	18	160	22	138	49 - 45				
	50 - 54	261	152	109	1	-	1	148	140	8	-	-	-	19	-	19	93	12	81	54 - 50				
	55 - 59	231	143	88	1	1	-	160	138	22	-	-	-	21	2	19	49	2	47	59 - 55				
	60 - 64	221	122	99	1	1	-	161	119	42	-	-	-	22	-	22	37	2	35	64 - 60				
65+	437	241	196	9	7	2	365	231	134	-	-	-	24	-	24	39	3	36	+65					
Not Stated	7	2	5	-	-	-	3	1	2	1	-	1	-	-	-	3	1	2	غير مبين					
Less than Age of Marriage	10-11	692	340	352	-	-	-	686	339	347	5	1	4	-	-	-	1	-	1	11 - 10	دون سن الزواج			
	Total	8710	4235	4475	42	23	19	5274	3853	1421	234	52	182	312	21	291	2848	286	2562	المجموع				

جدول (39 تابع): السكان الفلسطينيون 10 سنوات فأكثر حسب الحالة الزوجية وفئات العمر بالسنوات والعلاقة بقوة العمل والجنس ونوع التجمع

Table (39 Cont.): Palestinian Population 10 Years and Over by Marital Status, Age Groups in Years, Activity Status, Sex and Type of Locality
(Total, المجموع)

Marital Status	Age	المجموع Total			العلاقة بقوة العمل والجنس نشيطون اقتصادياً															العمر	الحالة الزوجية						
		Activity Status and Sex			غير مبيّن Not Stated									غير نشيطين اقتصادياً Not Economically Active								Economically Active					
		Not Stated			كلا الجنسين Both Sexes			إناث Female			ذكور Male			متعطّل لم يسبق له العمل Unemployed Never Worked			متعطّل سبق له العمل Unemployed Ever Worked					مشتغل Employed					
		كلا الجنسين Both Sexes	إناث Female	ذكور Male	كلا الجنسين Both Sexes	إناث Female	ذكور Male	كلا الجنسين Both Sexes	إناث Female	ذكور Male	كلا الجنسين Both Sexes	إناث Female	ذكور Male	كلا الجنسين Both Sexes	إناث Female	ذكور Male	كلا الجنسين Both Sexes	إناث Female	ذكور Male								
Never Married	12 - 14	15133	7480	7653	58	29	29	14713	7432	7281	148	11	137	15	2	13	199	6	193	14 - 12	لم يتزوج أبداً						
	15 - 19	19669	8605	11064	111	52	59	14863	8288	6575	763	116	647	294	11	283	3638	138	3500	19 - 15							
	20 - 24	10617	3348	7269	62	30	32	4451	2419	2032	451	135	316	425	36	389	5228	728	4500	24 - 20							
	25 - 29	3698	1338	2360	28	10	18	1092	736	356	128	49	79	182	28	154	2268	515	1753	29 - 25							
	30 - 34	1529	906	623	18	10	8	615	512	103	46	25	21	65	23	42	785	336	449	34 - 30							
	35 - 39	754	583	171	5	2	3	372	325	47	16	12	4	27	7	20	334	237	97	39 - 35							
	40 - 44	462	386	76	8	7	1	248	223	25	3	2	1	16	7	9	187	147	40	44 - 40							
	45 - 49	306	261	45	1	1	-	161	146	15	2	1	1	13	8	5	129	105	24	49 - 45							
	50 - 54	276	240	36	1	-	1	185	171	14	-	-	-	13	7	6	77	62	15	54 - 50							
	55 - 59	194	174	20	-	-	-	135	123	12	2	-	2	8	7	1	49	44	5	59 - 55							
	60 - 64	228	204	24	-	-	-	187	168	19	-	-	-	12	9	3	29	27	2	64 - 60							
65+	298	252	46	4	3	1	263	228	35	-	-	-	15	11	4	16	10	6	+65								
Not Stated	51	9	42	5	1	4	18	6	12	2	-	2	1	-	1	25	2	23	غير مبيّن								
Total	53215	23786	29429	301	145	156	37303	20777	16526	301	1561	351	1210	1086	156	930	12964	2357	10607	المجموع							
Legally Married	12 - 14	17	17	-	-	-	-	15	15	-	2	2	-	-	-	-	-	-	-	14 - 12	عند قران لأول مرة						
	15 - 19	548	456	92	3	1	2	440	424	16	22	20	2	6	1	5	77	10	67	19 - 15							
	20 - 24	769	259	510	8	3	5	208	176	32	21	13	8	25	3	22	507	64	443	24 - 20							
	25 - 29	347	53	294	1	1	-	40	24	16	11	4	7	18	1	17	277	23	254	29 - 25							
	30 - 34	70	11	59	-	-	-	6	3	3	1	1	-	3	1	2	60	6	54	34 - 30							
	35 - 39	14	2	12	-	-	-	1	1	-	-	-	-	1	-	1	12	1	11	39 - 35							
	40 - 44	1	1	-	-	-	-	-	-	-	-	-	-	-	-	-	1	1	-	44 - 40							
	45 - 49	2	1	1	-	-	-	-	-	-	-	-	-	-	-	-	2	1	1	49 - 45							
	50 - 54	-	-	-	-	-	-	-	-	-	-	-	-	-	-	-	-	-	-	54 - 50							
	55 - 59	-	-	-	-	-	-	-	-	-	-	-	-	-	-	-	-	-	-	59 - 55							
	60 - 64	-	-	-	-	-	-	-	-	-	-	-	-	-	-	-	-	-	-	64 - 60							
65+	-	-	-	-	-	-	-	-	-	-	-	-	-	-	-	-	-	-	+								
Not Stated	2	-	2	-	-	-	-	-	-	-	-	-	-	-	-	2	-	2	غير مبيّن								
Total	1770	800	970	12	5	7	710	643	67	57	40	17	53	6	47	938	106	832	المجموع								

جدول (39 تابع): السكان الفلسطينيون 10 سنوات فأكثر حسب الحالة الزوجية وفئات العمر بالسنوات والعلاقة بقوة العمل والجنس ونوع التجمع

Table (39 Cont.): Palestinian Population 10 Years and Over by Marital Status, Age Groups in Years, Activity Status, Sex and Type of Locality
(المجموع، Total)

Marital Status	Age	المجموع Total			العلاقة بقوة العمل والجنس نشيطون اقتصادياً															العمر	الحالة الزوجية			
		Activity Status and Sex			غير نشيطين اقتصادياً Not Economically Active									Economically Active										
		غير مبين Not Stated			كلا الجنسين Both Sexes			إناث Female			ذكور Male			متعطل لم يسبق له العمل Unemployed Never Worked			متعطل سبق له العمل Unemployed Ever Worked					مشتغل Employed		
		كلا الجنسين Both Sexes	إناث Female	ذكور Male	كلا الجنسين Both Sexes	إناث Female	ذكور Male	كلا الجنسين Both Sexes	إناث Female	ذكور Male	كلا الجنسين Both Sexes	إناث Female	ذكور Male	كلا الجنسين Both Sexes	إناث Female	ذكور Male	كلا الجنسين Both Sexes	إناث Female	ذكور Male					
Married	12 - 14	9	9	-	-	-	-	9	9	-	-	-	-	-	-	-	-	-	-	14 - 12	متزوج			
	15 - 19	2026	1918	108	8	8	-	1900	1895	5	10	6	4	8	-	8	100	9	91	19 - 15				
	20 - 24	7279	5217	2062	23	18	5	4941	4900	41	34	14	20	129	13	116	2152	272	1880	24 - 20				
	25 - 29	10600	5671	4929	21	13	8	5153	5056	97	44	5	39	266	28	238	5116	569	4547	29 - 25				
	30 - 34	11245	5413	5832	29	22	7	4795	4689	106	24	5	19	330	35	295	6067	662	5405	34 - 30				
	35 - 39	9679	4447	5232	14	8	6	3973	3900	73	12	1	11	298	20	278	5382	518	4864	39 - 35				
	40 - 44	7027	3264	3763	10	5	5	2959	2873	86	9	2	7	335	19	316	3714	365	3349	44 - 40				
	45 - 49	5045	2281	2764	11	8	3	2141	2016	125	12	1	11	280	18	262	2601	238	2363	49 - 45				
	50 - 54	4220	2005	2215	12	6	6	2049	1840	209	4	-	4	352	26	326	1803	133	1670	54 - 50				
	55 - 59	3017	1503	1514	9	6	3	1714	1436	278	5	-	5	312	11	301	977	50	927	59 - 55				
	60 - 64	2843	1311	1532	9	7	2	1784	1269	515	8	1	7	354	10	344	688	24	664	64 - 60				
	65+	5562	1937	3625	32	15	17	3919	1891	2028	-	-	-	696	13	683	915	18	897	+65				
	Not Stated	29	13	16	11	7	4	8	6	2	-	-	-	-	-	-	10	-	10	غير مبين				
Total	68581	34989	33592	189	123	66	35345	31780	3565	162	35	127	3360	193	3167	29525	2858	26667	المجموع					
Divorced	12 - 14	-	-	-	-	-	-	-	-	-	-	-	-	-	-	-	-	-	-	14 - 12	مطلق			
	15 - 19	30	28	2	-	-	-	23	23	-	2	2	-	-	-	-	5	3	2	19 - 15				
	20 - 24	107	85	22	1	1	-	68	66	2	2	2	-	5	2	3	31	14	17	24 - 20				
	25 - 29	148	111	37	1	1	-	80	78	2	3	3	-	4	-	4	60	29	31	29 - 25				
	30 - 34	143	108	35	1	1	-	60	58	2	4	4	-	7	4	3	71	41	30	34 - 30				
	35 - 39	127	98	29	2	2	-	57	52	5	5	5	-	8	3	5	55	36	19	39 - 35				
	40 - 44	90	77	13	-	-	-	52	50	2	1	-	1	2	1	1	35	26	9	44 - 40				
	45 - 49	86	64	22	-	-	-	36	33	3	-	-	-	12	5	7	38	26	12	49 - 45				
	50 - 54	73	56	17	2	1	1	49	44	5	-	-	-	6	3	3	16	8	8	54 - 50				
	55 - 59	62	51	11	-	-	-	47	44	3	-	-	-	4	1	3	11	6	5	59 - 55				
	60 - 64	60	46	14	1	1	-	46	40	6	-	-	-	4	1	3	9	4	5	64 - 60				
	65+	112	92	20	3	3	-	97	84	13	-	-	-	4	2	2	8	3	5	+65				
	Not Stated	4	2	2	-	-	-	2	2	-	-	-	-	-	-	-	2	-	2	غير مبين				
Total	1042	818	224	11	10	1	617	574	43	17	16	1	56	22	34	341	196	145	المجموع					

جدول (39 تابع): السكان الفلسطينيون 10 سنوات فأكثر حسب الحالة الزوجية وفئات العمر بالسنوات والعلاقة بقوة العمل والجنس ونوع التجمع

Table (39 Cont.): Palestinian Population 10 Years and Over by Marital Status, Age Groups in Years, Activity Status, Sex and Type of Locality
(المجموع، Total)

Marital Status	Age	المجموع Total			العلاقة بقوة العمل والجنس نشيطون اقتصادياً															العمر	الحالة الزوجية						
		Activity Status and Sex			غير مبيّن Not Stated									غير نشيطين اقتصادياً Not Economically Active								Economically Active					
		Not Stated			Not Economically Active			متعطّل لم يسبق له العمل Unemployed Never Worked			متعطّل سبق له العمل Unemployed Ever Worked			مشتغل Employed													
		كلا الجنسين Both Sexes	إناث Female	ذكور Male	كلا الجنسين Both Sexes	إناث Female	ذكور Male	كلا الجنسين Both Sexes	إناث Female	ذكور Male	كلا الجنسين Both Sexes	إناث Female	ذكور Male	كلا الجنسين Both Sexes	إناث Female	ذكور Male	كلا الجنسين Both Sexes	إناث Female	ذكور Male								
Widowed	12 - 14	-	-	-	-	-	-	-	-	-	-	-	-	-	-	-	-	-	-	14 - 12	أرمل						
	15 - 19	1	-	1	-	-	-	-	-	-	-	-	-	-	-	-	-	-	1	-		1	19 - 15				
	20 - 24	14	13	1	-	-	-	12	12	-	-	-	-	-	-	-	-	-	2	1		1	24 - 20				
	25 - 29	30	30	-	-	-	-	25	25	-	-	-	-	-	-	-	-	-	5	5		-	29 - 25				
	30 - 34	73	69	4	-	-	-	52	51	1	1	1	-	2	1	1	18	16	2	16		2	34 - 30				
	35 - 39	135	131	4	-	-	-	95	95	-	-	-	-	5	3	2	35	33	2	35		3	39 - 35				
	40 - 44	176	170	6	-	-	-	127	126	1	-	-	-	3	2	1	46	42	4	46		4	44 - 40				
	45 - 49	242	236	6	2	2	-	184	184	-	-	-	-	4	4	-	52	46	6	52		6	49 - 45				
	50 - 54	416	406	10	7	7	-	354	353	1	-	-	-	5	4	1	50	42	8	50		8	54 - 50				
	55 - 59	542	526	16	5	5	-	477	471	6	-	-	-	15	10	5	45	40	5	45		5	59 - 55				
	60 - 64	797	773	24	16	16	-	717	706	11	2	1	1	22	14	8	40	36	4	40		4	64 - 60				
65+	3614	3140	474	71	64	7	3321	2962	359	-	-	-	108	52	56	114	62	52	114	62	52	+65					
Not Stated		3	3	-	-	-	-	3	3	-	-	-	-	-	-	-	-	-	-	-	-	غير مبيّن					
Total		6043	5497	546	101	94	7	5367	4988	379	3	2	1	164	90	74	408	323	85	408	323	85	المجموع				
Not Stated	12 - 14	-	-	-	-	-	-	-	-	-	-	-	-	-	-	-	-	-	-	-	-	14 - 12	غير مبيّن				
	15 - 19	189	82	107	23	9	14	109	68	41	18	3	15	3	2	1	36	-	36	-	36	19 - 15					
	20 - 24	246	107	139	29	17	12	97	74	23	21	5	16	4	-	4	95	11	84	95	11	84		24 - 20			
	25 - 29	93	37	56	10	3	7	35	27	8	7	3	4	4	-	4	37	4	33	37	4	33		29 - 25			
	30 - 34	47	28	19	4	1	3	25	18	7	4	3	1	2	1	1	12	5	7	12	5	7		34 - 30			
	35 - 39	29	17	12	3	1	2	12	9	3	2	1	1	1	-	1	11	6	5	11	6	5		39 - 35			
	40 - 44	24	15	9	3	1	2	15	12	3	-	-	-	1	-	1	5	2	3	5	2	3		44 - 40			
	45 - 49	16	14	2	5	4	1	7	7	-	1	1	-	-	-	-	3	2	1	3	2	1		49 - 45			
	50 - 54	20	14	6	2	2	-	15	10	5	-	-	-	2	1	1	1	1	-	1	1	-		54 - 50			
	55 - 59	14	11	3	4	4	-	8	6	2	-	-	-	-	-	-	2	1	1	2	1	1		59 - 55			
	60 - 64	21	18	3	5	3	2	16	15	1	-	-	-	-	-	-	-	-	-	-	-	-		64 - 60			
65+	96	83	13	18	16	2	77	66	11	-	-	-	1	1	-	-	-	-	-	-	-	+65					
Not Stated		26	5	21	23	4	19	2	1	1	-	-	-	-	-	-	1	-	1	-	-	غير مبيّن					
Total		821	431	390	129	65	64	418	313	105	53	16	37	18	5	13	203	32	171	203	32	171	المجموع				

جدول (39 تابع): السكان الفلسطينيون 10 سنوات فأكثر حسب الحالة الزوجية وفئات العمر بالسنوات والعلاقة بقوة العمل والجنس ونوع التجمع

Table (39 Cont.): Palestinian Population 10 Years and Over by Marital Status, Age Groups in Years, Activity Status, Sex and Type of Locality
(المجموع، Total)

Marital Status	Age	المجموع Total			العلاقة بقوة العمل والجنس نشيطون اقتصادياً															العمر	الحالة الزوجية			
		Activity Status and Sex			غير نشيطين اقتصادياً Not Economically Active									Economically Active										
		غير مبين Not Stated			كلا الجنسين Both Sexes			إناث Female			ذكور Male			متعطّل لم يسبق له العمل Unemployed Never Worked			متعطّل سبق له العمل Unemployed Ever Worked					مشتغل Employed		
		كلا الجنسين Both Sexes	إناث Female	ذكور Male	كلا الجنسين Both Sexes	إناث Female	ذكور Male	كلا الجنسين Both Sexes	إناث Female	ذكور Male	كلا الجنسين Both Sexes	إناث Female	ذكور Male	كلا الجنسين Both Sexes	إناث Female	ذكور Male	كلا الجنسين Both Sexes	إناث Female	ذكور Male					
Total	12 - 14	15159	7506	7653	58	29	29	14737	7456	7281	150	13	137	15	2	13	199	6	193	14 - 12	المجموع			
	15 - 19	22463	11089	11374	145	70	75	17335	10698	6637	815	147	668	311	14	297	3857	160	3697	19 - 15				
	20 - 24	19032	9029	10003	123	69	54	9777	7647	2130	529	169	360	588	54	534	8015	1090	6925	24 - 20				
	25 - 29	14916	7240	7676	61	28	33	6425	5946	479	193	64	129	474	57	417	7763	1145	6618	29 - 25				
	30 - 34	13107	6535	6572	52	34	18	5553	5331	222	80	39	41	409	65	344	7013	1066	5947	34 - 30				
	35 - 39	10738	5278	5460	24	13	11	4510	4382	128	35	19	16	340	33	307	5829	831	4998	39 - 35				
	40 - 44	7780	3913	3867	21	13	8	3401	3284	117	13	4	9	357	29	328	3988	583	3405	44 - 40				
	45 - 49	5697	2857	2840	19	15	4	2529	2386	143	15	3	12	309	35	274	2825	418	2407	49 - 45				
	50 - 54	5005	2721	2284	24	16	8	2652	2418	234	4	-	4	378	41	337	1947	246	1701	54 - 50				
	55 - 59	3829	2265	1564	18	15	3	2381	2080	301	7	-	7	339	29	310	1084	141	943	59 - 55				
	60 - 64	3949	2352	1597	31	27	4	2750	2198	552	10	2	8	392	34	358	766	91	675	64 - 60				
65+	9682	5504	4178	128	101	27	7677	5231	2446	-	-	-	824	79	745	1053	93	960	+65					
Not Stated	115	32	83	39	12	27	33	18	15	2	-	2	1	-	1	40	2	38	غير مبين					
Less than Age of Marriage	10-11	10428	5052	5376	26	10	16	10375	5037	5338	16	3	13	-	-	-	11	2	9	11 - 10	دون سن الزواج			
	Total	141900	71373	70527	769	452	317	90135	64112	26023	1869	463	1406	4737	472	4265	44390	5874	38516	المجموع				

جدول 40: السكان الفلسطينيون 10 سنوات فأكثر المشتغلون والمتعطلون الذين سبق لهم العمل حسب الجنس والحالة الزوجية وفئات العمر بالسنوات والحالة العملية ونوع التجمع

Table 40: Employed and Unemployed Ever Worked Palestinian Population 10 Years and Over by Sex, Marital Status, Age Groups in Years, Employment Status and Type of Locality (حضر, Urban)

Sex	Marital Status	Age	المجموع Total	الحالة العملية					العمر	الحالة الزوجية	الجنس	
				غير مبين Not Stated	أخرى Others	يعمل لدى الأسرة دون أجر Unpaid Family Member	مستخدم بأجر Wage Employee	يعمل لحسابه Self Employed				صاحب عمل Employer
Male	Never Married	12 - 14	60	-	1	15	43	1	-	14 - 12	لم يتزوج أبداً	ذكور
		15 - 19	962	19	10	112	742	64	15	19 - 15		
		20 - 24	1619	26	2	80	1276	172	63	24 - 20		
		25 - 44	1262	17	-	45	980	136	84	44 - 25		
		45 - 64	42	2	-	1	26	10	3	64 - 45		
		65+	5	-	-	-	4	1	-	+65		
		Not Stated	9	-	-	2	6	1	-	غير مبين		
	Total	3959	64	13	255	3077	385	165	المجموع			
	Legally Married	12 - 14	-	-	-	-	-	-	-	14 - 12	عقد قرآن لأول مرة	
		15 - 19	13	-	-	1	11	-	1	19 - 15		
		20 - 24	90	-	-	11	66	9	4	24 - 20		
		25 - 44	106	1	-	3	86	7	9	44 - 25		
		45 - 64	1	-	-	-	1	-	-	64 - 45		
		65+	-	-	-	-	-	-	-	+65		
		Not Stated	-	-	-	-	-	-	-	غير مبين		
	Total	210	1	-	15	164	16	14	المجموع			
	Married	12 - 14	-	-	-	-	-	-	-	14 - 12	متزوج	
		15 - 19	14	-	-	-	11	2	1	19 - 15		
		20 - 24	478	7	-	25	339	72	35	24 - 20		
		25 - 44	6697	55	5	76	4333	1134	1094	44 - 25		
		45 - 64	2977	60	4	9	1614	635	655	64 - 45		
65+		531	37	2	8	201	153	130	+65			
Not Stated		2	-	-	-	1	1	-	غير مبين			
Total	10699	159	11	118	6499	1997	1915	المجموع				

جدول (40 تابع): السكان الفلسطينيون 10 سنوات فأكثر المشتغلون والمتعطلون الذين سبق لهم العمل حسب الجنس والحالة الزوجية وفئات العمر بالسنوات والحالة العملية ونوع التجمع

Table (40 Cont.): Employed and Unemployed Ever Worked Palestinian Population 10 Years and Over by Sex, Marital Status, Age Groups in Years, Employment Status and Type of Locality

(حضر, Urban)

Sex	Marital Status	Age	المجموع Total	Employment Status					الحالة العملية				
				غير مبيّن Not Stated	أخرى Others	يعمل لدى الأسرة دون أجر Unpaid Family Member	مستخدم بأجر Wage Employee	يعمل لحسابه Self Employed	صاحب عمل Employer	العمر	الحالة الزوجية	الجنس	
	Divorced	12 - 14	-	-	-	-	-	-	-	-	14 - 12	مطلق	
		15 - 19	-	-	-	-	-	-	-	-	19 - 15		
		20 - 24	9	-	-	2	5	1	1	24 - 20			
		25 - 44	54	1	-	-	33	13	7	44 - 25			
		45 - 64	24	1	-	-	14	1	8	64 - 45			
		65+	3	-	-	-	1	1	1	+65			
		Not Stated	2	-	-	-	1	-	1	غير مبيّن			
	Total	92	2	-	2	54	16	18	المجموع				
	Widowed	12 - 14	-	-	-	-	-	-	-	14 - 12	أرمل		
		15 - 19	-	-	-	-	-	-	-	19 - 15			
		20 - 24	-	-	-	-	-	-	-	24 - 20			
		25 - 44	5	1	-	-	1	2	1	44 - 25			
		45 - 64	19	2	-	-	10	3	4	64 - 45			
		65+	41	4	-	1	17	9	10	+65			
		Not Stated	-	-	-	-	-	-	-	غير مبيّن			
	Total	65	7	-	1	28	14	15	المجموع				
	Not Stated	12 - 14	-	-	-	-	-	-	-	14 - 12	غير مبيّن		
		15 - 19	10	1	-	1	8	-	-	19 - 15			
		20 - 24	35	2	-	5	28	-	-	24 - 20			
		25 - 44	26	1	-	2	21	2	-	44 - 25			
		45 - 64	1	-	-	-	-	1	-	64 - 45			
65+		-	-	-	-	-	-	-	+65				
Not Stated		-	-	-	-	-	-	-	غير مبيّن				
Total	72	4	-	8	57	3	-	المجموع					

جدول (40 تابع): السكان الفلسطينيون 10 سنوات فأكثر المشتغلون والمتعطلون الذين سبق لهم العمل حسب الجنس والحالة الزوجية وفئات العمر بالسنوات والحالة العملية ونوع التجمع

Table (40 Cont.): Employed and Unemployed Ever Worked Palestinian Population 10 Years and Over by Sex, Marital Status, Age Groups in Years, Employment Status and Type of Locality
(حضر, Urban)

Sex	Marital Status	Age	المجموع Total	Employment Status				الحالة العملية			العمر	الحالة الزوجية	الجنس
				غير مبين Not Stated	أخرى Others	يعمل لدى الأسرة دون أجر Unpaid Family Member	مستخدم بأجر Wage Employee	يعمل لحسابه Self Employed	صاحب عمل Employer				
Female	Total	12 - 14	60	-	1	15	43	1	-	14 - 12	المجموع		
		15 - 19	999	20	10	114	772	66	17	19 - 15			
		20 - 24	2231	35	2	123	1714	254	103	24 - 20			
		25 - 44	8150	76	5	126	5454	1294	1195	44 - 25			
		45 - 64	3064	65	4	10	1665	650	670	64 - 45			
		65+	580	41	2	9	223	164	141	+65			
		Not Stated	13	-	-	2	8	2	1	غير مبين			
	Less than Age of Marriage	10 - 11	1	-	-	-	-	1	-	11 - 10	دون سن الزواج		
		Total	15098	237	24	399	9879	2432	2127	المجموع			
	Never Married	12 - 14	2	-	-	1	1	-	-	14 - 12	لم يتزوج أبداً	إناث	
		15 - 19	54	2	3	1	48	-	-	19 - 15			
		20 - 24	447	7	-	4	433	2	1	24 - 20			
		25 - 44	789	8	1	5	749	11	15	44 - 25			
		45 - 64	175	1	5	2	158	6	3	64 - 45			
		65+	16	1	2	1	12	-	-	+65			
		Not Stated	-	-	-	-	-	-	-	غير مبين			
		Total	1483	19	11	14	1401	19	19	المجموع			
	Legally Married	12 - 14	-	-	-	-	-	-	-	14 - 12	عقد قرآن لأول مرة		
		15 - 19	5	-	-	-	5	-	-	19 - 15			
		20 - 24	36	2	-	-	34	-	-	24 - 20			
		25 - 44	13	-	-	-	13	-	-	44 - 25			
		45 - 64	1	-	-	-	-	-	1	64 - 45			
		65+	-	-	-	-	-	-	-	+65			
		Not Stated	-	-	-	-	-	-	-	غير مبين			
Total		55	2	-	-	52	-	1	المجموع				

جدول (40 تابع): السكان الفلسطينيون 10 سنوات فأكثر المشتغلون والمتعطلون الذين سبق لهم العمل حسب الجنس والحالة الزوجية وفئات العمر بالسنوات والحالة العملية ونوع التجمع

Table (40 Cont.): Employed and Unemployed Ever Worked Palestinian Population 10 Years and Over by Sex, Marital Status, Age Groups in Years, Employment Status and Type of Locality

(حضر, Urban)

Sex	Marital Status	Age	المجموع Total	Employment Status				الحالة العملية			العمر	الحالة الزوجية	الجنس
				غير مبين Not Stated	أخرى Others	يعمل لدى الأسرة دون أجر Unpaid Family Member	مستخدم بأجر Wage Employee	يعمل لحسابه Self Employed	صاحب عمل Employer				
	Married	12 - 14	-	-	-	-	-	-	-	-	14 - 12	متزوج	
		15 - 19	1	-	-	-	1	-	-	-	19 - 15		
		20 - 24	160	2	-	2	155	1	-	-	24 - 20		
		25 - 44	1425	8	2	23	1298	48	46	44 - 25			
		45 - 64	344	3	2	11	301	17	10	64 - 45			
		65+	11	2	-	2	3	3	1	+65			
		Not Stated	-	-	-	-	-	-	-	-	غير مبين		
	Total	1941	15	4	38	1758	69	57	المجموع				
	Divorced	12 - 14	-	-	-	-	-	-	-	-	14 - 12	مطلق	
		15 - 19	3	-	-	-	3	-	-	-	19 - 15		
		20 - 24	6	-	-	-	6	-	-	-	24 - 20		
		25 - 44	64	1	-	-	59	2	2	44 - 25			
		45 - 64	30	-	-	-	27	2	1	64 - 45			
		65+	2	-	-	-	2	-	-	+65			
		Not Stated	-	-	-	-	-	-	-	-	غير مبين		
	Total	105	1	-	-	97	4	3	المجموع				
	Widowed	12 - 14	-	-	-	-	-	-	-	-	14 - 12	أرمل	
		15 - 19	-	-	-	-	-	-	-	-	19 - 15		
		20 - 24	-	-	-	-	-	-	-	-	24 - 20		
		25 - 44	48	-	-	1	44	2	1	44 - 25			
		45 - 64	87	3	1	3	68	7	5	64 - 45			
65+		22	1	1	3	7	10	-	+65				
Not Stated		-	-	-	-	-	-	-	-	غير مبين			
Total	157	4	2	7	119	19	6	المجموع					

جدول (40 تابع): السكان الفلسطينيون 10 سنوات فأكثر المشتغلون والمتعطلون الذين سبق لهم العمل حسب الجنس والحالة الزوجية وفئات العمر بالسنوات والحالة العملية ونوع التجمع

Table (40 Cont.): Employed and Unemployed Ever Worked Palestinian Population 10 Years and Over by Sex, Marital Status, Age Groups in Years, Employment Status and Type of Locality

(حضر, Urban)

Sex	Marital Status	Age	المجموع Total	Employment Status				الحالة العملية			العمر	الحالة الزوجية	الجنس
				غير مبين Not Stated	أخرى Others	يعمل لدى الأسرة دون أجر Unpaid Family Member	مستخدم بأجر Wage Employee	يعمل لحسابه Self Employed	صاحب عمل Employer				
Both Sexes	Not Stated	12 - 14	-	-	-	-	-	-	-	-	14 - 12	غير مبين	
		15 - 19	-	-	-	-	-	-	-	-	19 - 15		
		20 - 24	8	-	-	1	7	-	-	-	24 - 20		
		25 - 44	13	-	-	-	12	-	1	44 - 25			
		45 - 64	5	-	-	-	4	1	-	64 - 45			
		65+	-	-	-	-	-	-	-	+65			
		Not Stated	-	-	-	-	-	-	-	-	غير مبين		
	Total	26	-	-	1	23	1	1	المجموع				
	Total	12 - 14	2	-	-	1	1	-	-	14 - 12	المجموع		
		15 - 19	63	2	3	1	57	-	-	19 - 15			
		20 - 24	657	11	-	7	635	3	1	24 - 20			
		25 - 44	2352	17	3	29	2175	63	65	44 - 25			
		45 - 64	642	7	8	16	558	33	20	64 - 45			
		65+	51	4	3	6	24	13	1	+65			
		Not Stated	-	-	-	-	-	-	-	غير مبين			
	Less than Age of Marriage	10 - 11	-	-	-	-	-	-	-	11 - 10	دون سن الزواج		
		Total	3767	41	17	60	3450	112	87	المجموع			
	Never Married	12 - 14	62	-	1	16	44	1	-	14 - 12	لم يتزوج أبداً		
		15 - 19	1016	21	13	113	790	64	15	19 - 15			
		20 - 24	2066	33	2	84	1709	174	64	24 - 20			
		25 - 44	2051	25	1	50	1729	147	99	44 - 25			
		45 - 64	217	3	5	3	184	16	6	64 - 45			
		65+	21	1	2	1	16	1	-	+65			
Not Stated		9	-	-	2	6	1	-	غير مبين				
Total	5442	83	24	269	4478	404	184	المجموع					

جدول (40 تابع): السكان الفلسطينيون 10 سنوات فأكثر المشتغلون والمتعطلون الذين سبق لهم العمل حسب الجنس والحالة الزوجية وفئات العمر بالسنوات والحالة العملية ونوع التجمع

Table (40 Cont.): Employed and Unemployed Ever Worked Palestinian Population 10 Years and Over by Sex, Marital Status, Age Groups in Years, Employment Status and Type of Locality

(حضر, Urban)

Sex	Marital Status	Age	المجموع Total	Employment Status					الحالة العملية				
				غير مبين Not Stated	أخرى Others	يعمل لدى الأسرة دون أجر Unpaid Family Member	مستخدم بأجر Wage Employee	يعمل لحسابه Self Employed	صاحب عمل Employer	العمر	الحالة الزوجية	الجنس	
	Legally Married	12 - 14	-	-	-	-	-	-	-	-	14 - 12	عقد قرآن لأول مرة	
		15 - 19	18	-	-	1	16	-	1	19 - 15			
		20 - 24	126	2	-	11	100	9	4	24 - 20			
		25 - 44	119	1	-	3	99	7	9	44 - 25			
		45 - 64	2	-	-	-	1	-	1	64 - 45			
		65+	-	-	-	-	-	-	-	+65			
		Not Stated	-	-	-	-	-	-	-	غير مبين			
	Married	Total	265	3	-	15	216	16	15	المجموع			
		12 - 14	-	-	-	-	-	-	-	14 - 12	متزوج		
		15 - 19	15	-	-	-	12	2	1	19 - 15			
		20 - 24	638	9	-	27	494	73	35	24 - 20			
		25 - 44	8122	63	7	99	5631	1182	1140	44 - 25			
		45 - 64	3321	63	6	20	1915	652	665	64 - 45			
		65+	542	39	2	10	204	156	131	+65			
	Divorced	Not Stated	2	-	-	-	1	1	-	غير مبين			
		Total	12640	174	15	156	8257	2066	1972	المجموع			
		12 - 14	-	-	-	-	-	-	-	14 - 12	مطلق		
		15 - 19	3	-	-	-	3	-	-	19 - 15			
		20 - 24	15	-	-	2	11	1	1	24 - 20			
		25 - 44	118	2	-	-	92	15	9	44 - 25			
		45 - 64	54	1	-	-	41	3	9	64 - 45			
65+	5	-	-	-	3	1	1	+65					
Not Stated	2	-	-	-	1	-	1	غير مبين					
Total	197	3	-	2	151	20	21	المجموع					

جدول (40 تابع): السكان الفلسطينيون 10 سنوات فأكثر المشتغلون والمتعطلون الذين سبق لهم العمل حسب الجنس والحالة الزوجية وفئات العمر بالسنوات والحالة العملية ونوع التجمع

Table (40 Cont.): Employed and Unemployed Ever Worked Palestinian Population 10 Years and Over by Sex, Marital Status, Age Groups in Years, Employment Status and Type of Locality

(حضر, Urban)

Sex	Marital Status	Age	المجموع Total	Employment Status				الحالة العملية			العمر	الحالة الزوجية	الجنس
				غير مبيّن Not Stated	أخرى Others	يعمل لدى الأسرة دون أجر Unpaid Family Member	مستخدم بأجر Wage Employee	يعمل لحسابه Self Employed	صاحب عمل Employer				
	Widowed	12 - 14	-	-	-	-	-	-	-	-	14 - 12	أرمل	
		15 - 19	-	-	-	-	-	-	-	-	19 - 15		
		20 - 24	-	-	-	-	-	-	-	-	24 - 20		
		25 - 44	53	1	-	1	45	4	2	44 - 25			
		45 - 64	106	5	1	3	78	10	9	64 - 45			
		65+	63	5	1	4	24	19	10	+65			
		Not Stated	-	-	-	-	-	-	-	-	غير مبيّن		
	Total	222	11	2	8	147	33	21	المجموع				
	Not Stated	12 - 14	-	-	-	-	-	-	-	-	14 - 12	غير مبيّن	
		15 - 19	10	1	-	1	8	-	-	19 - 15			
		20 - 24	43	2	-	6	35	-	-	24 - 20			
		25 - 44	39	1	-	2	33	2	1	44 - 25			
		45 - 64	6	-	-	-	4	2	-	64 - 45			
		65+	-	-	-	-	-	-	-	+65			
		Not Stated	-	-	-	-	-	-	-	غير مبيّن			
	Total	98	4	-	9	80	4	1	المجموع				
	Total	12 - 14	62	-	1	16	44	1	-	14 - 12	المجموع		
		15 - 19	1062	22	13	115	829	66	17	19 - 15			
		20 - 24	2888	46	2	130	2349	257	104	24 - 20			
		25 - 44	10502	93	8	155	7629	1357	1260	44 - 25			
		45 - 64	3706	72	12	26	2223	683	690	64 - 45			
		65+	631	45	5	15	247	177	142	+65			
		Not Stated	13	-	-	2	8	2	1	غير مبيّن			
	Less than Age of Marriage	10 - 11	1	-	-	-	-	1	-	11 - 10	دون سن الزواج		
		Total	18865	278	41	459	13329	2544	2214	المجموع			

جدول (40 تابع): السكان الفلسطينيون 10 سنوات فأكثر المشتغلون والمتعطلون الذين سبق لهم العمل حسب الجنس والحالة الزوجية وفئات العمر بالسنوات والحالة العملية ونوع التجمع

Table (40 Cont.): Employed and Unemployed Ever Worked Palestinian Population 10 Years and Over by Sex, Marital Status, Age Groups in Years, Employment Status and Type of Locality

(ريف, Rural)

Sex	Marital Status	Age	المجموع Total	Employment Status				الحالة العملية			العمر	الحالة الزوجية	الجنس
				غير مبين Not Stated	أخرى Others	يعمل لدى الأسرة دون أجر Unpaid Family Member	مستخدم بأجر Wage Employee	يعمل لحسابه Self Employed	صاحب عمل Employer				
Male	Never Married	12 - 14	117	5	-	38	73	1	-	14 - 12	لم يتزوج أبداً	ذكور	
		15 - 19	2535	87	3	153	2175	99	18	19 - 15			
		20 - 24	2927	73	1	76	2526	206	45	24 - 20			
		25 - 44	1120	25	2	27	901	121	44	44 - 25			
		45 - 64	14	-	2	1	6	3	2	64 - 45			
		65+	5	1	-	-	2	1	1	+65			
		Not Stated	13	-	-	-	12	-	1	غير مبين			
	Total	6731	191	8	295	5695	431	111	المجموع				
	Legally Married	12 - 14	-	-	-	-	-	-	-	14 - 12	عقد قرآن لأول مرة		
		15 - 19	49	1	-	2	41	3	2	19 - 15			
		20 - 24	330	5	-	9	290	21	5	24 - 20			
		25 - 44	201	3	2	2	174	15	5	44 - 25			
		45 - 64	-	-	-	-	-	-	-	64 - 45			
		65+	-	-	-	-	-	-	-	+65			
		Not Stated	2	-	-	-	2	-	-	غير مبين			
	Total	582	9	2	13	507	39	12	المجموع				
	Married	12 - 14	-	-	-	-	-	-	-	14 - 12	متزوج		
		15 - 19	75	3	-	2	66	4	-	19 - 15			
		20 - 24	1360	18	1	29	1127	156	29	24 - 20			
		25 - 44	11298	134	4	67	8628	1768	697	44 - 25			
		45 - 64	3510	136	5	79	2076	885	329	64 - 45			
		65+	994	77	2	77	249	483	106	+65			
		Not Stated	8	-	-	-	5	3	-	غير مبين			
	Total	17245	368	12	254	12151	3299	1161	المجموع				

جدول (40 تابع): السكان الفلسطينيون 10 سنوات فأكثر المشتغلون والمتعطلون الذين سبق لهم العمل حسب الجنس والحالة الزوجية وفئات العمر بالسنوات والحالة العملية ونوع التجمع

Table (40 Cont.): Employed and Unemployed Ever Worked Palestinian Population 10 Years and Over by Sex, Marital Status, Age Groups in Years, Employment Status and Type of Locality

(ريف, Rural)

Sex	Marital Status	Age	المجموع Total	Employment Status					الحالة العملية				
				غير مبين Not Stated	أخرى Others	يعمل لدى الأسرة دون أجر Unpaid Family Member	مستخدم بأجر Wage Employee	يعمل لحسابه Self Employed	صاحب عمل Employer	العمر	الحالة الزوجية	الجنس	
	Divorced	12 - 14	-	-	-	-	-	-	-	-	14 - 12	مطلق	
		15 - 19	2	-	-	1	1	-	-	-	19 - 15		
		20 - 24	9	-	-	-	9	-	-	-	24 - 20		
		25 - 44	39	3	-	2	31	2	1	1	44 - 25		
		45 - 64	19	1	-	-	11	6	1	1	64 - 45		
		65+	2	-	-	-	-	2	-	-	+65		
		Not Stated	-	-	-	-	-	-	-	-	-		غير مبين
	Total	71	4	-	3	52	10	2	2	المجموع			
	Widowed	12 - 14	-	-	-	-	-	-	-	-	14 - 12	أرمل	
		15 - 19	1	-	-	-	1	-	-	-	19 - 15		
		20 - 24	1	-	-	-	1	-	-	-	24 - 20		
		25 - 44	6	-	-	1	3	-	2	2	44 - 25		
		45 - 64	17	2	-	1	8	6	-	-	64 - 45		
		65+	64	4	1	5	17	31	6	6	+65		
		Not Stated	-	-	-	-	-	-	-	-	-		غير مبين
	Total	89	6	1	7	30	37	8	8	المجموع			
	Not Stated	12 - 14	-	-	-	-	-	-	-	-	14 - 12	غير مبين	
		15 - 19	25	1	-	-	22	2	-	-	19 - 15		
		20 - 24	49	3	-	-	43	3	-	-	24 - 20		
		25 - 44	28	5	-	1	19	3	-	-	44 - 25		
		45 - 64	2	-	-	-	-	2	-	-	64 - 45		
		65+	-	-	-	-	-	-	-	-	+65		
		Not Stated	1	-	-	-	1	-	-	-	-		غير مبين
	Total	105	9	-	1	85	10	-	-	المجموع			

جدول (40 تابع): السكان الفلسطينيون 10 سنوات فأكثر المشتغلون والمتعطلون الذين سبق لهم العمل حسب الجنس والحالة الزوجية وفئات العمر بالسنوات والحالة العملية ونوع التجمع

Table (40 Cont.): Employed and Unemployed Ever Worked Palestinian Population 10 Years and Over by Sex, Marital Status, Age Groups in Years, Employment Status and Type of Locality

(ريف, Rural)

Sex	Marital Status	Age	المجموع Total	Employment Status				الحالة العملية			العمر	الحالة الزوجية	الجنس		
				غير مبين Not Stated	أخرى Others	يعمل لدى الأسرة دون أجر Unpaid Family Member	مستخدم بأجر Wage Employee	يعمل لحسابه Self Employed	صاحب عمل Employer						
Female	Total	12 - 14	117	5	-	38	73	1	-	14 - 12	المجموع				
		15 - 19	2687	92	3	158	2306	108	20	19 - 15					
		20 - 24	4676	99	2	114	3996	386	79	24 - 20					
		25 - 44	12692	170	8	100	9756	1909	749	44 - 25					
		45 - 64	3562	139	7	81	2101	902	332	64 - 45					
		65+	1065	82	3	82	268	517	113	+65					
		Not Stated	24	-	-	-	20	3	1	غير مبين					
	Less than Age of Marriage	10 - 11	7	-	-	4	2	1	-	11 - 10	دون سن الزواج				
		Total	24830	587	23	577	18522	3827	1294	المجموع					
	Never Married	12 - 14	4	1	-	-	3	-	-	14 - 12	لم يتزوج أبداً	إناث			
		15 - 19	84	6	1	5	70	2	-	19 - 15					
		20 - 24	277	6	-	8	253	9	1	24 - 20					
		25 - 44	443	5	-	5	408	21	4	44 - 25					
		45 - 64	78	1	2	2	51	19	3	64 - 45					
		65+	5	1	-	-	3	1	-	+65					
		Not Stated	1	-	-	-	1	-	-	غير مبين					
		Total	892	20	3	20	789	52	8	المجموع					
		Legally Married	12 - 14	-	-	-	-	-	-	-			14 - 12	عقد قرآن لأول مرة	
			15 - 19	6	-	-	-	6	-	-			19 - 15		
	20 - 24		23	1	-	-	22	-	-	24 - 20					
	25 - 44		16	-	-	-	16	-	-	44 - 25					
	45 - 64		-	-	-	-	-	-	-	64 - 45					
	65+		-	-	-	-	-	-	-	+65					
	Not Stated		-	-	-	-	-	-	-	غير مبين					
Total	45	1	-	-	44	-	-	المجموع							

جدول (40 تابع): السكان الفلسطينيون 10 سنوات فأكثر المشتغلون والمتعطلون الذين سبق لهم العمل حسب الجنس والحالة الزوجية وفئات العمر بالسنوات والحالة العملية ونوع التجمع

Table (40 Cont.): Employed and Unemployed Ever Worked Palestinian Population 10 Years and Over by Sex, Marital Status, Age Groups in Years, Employment Status and Type of Locality

(ريف, Rural)

Sex	Marital Status	Age	المجموع Total	Employment Status					الحالة العملية				
				غير مبين Not Stated	أخرى Others	يعمل لدى الأسرة دون أجر Unpaid Family Member	مستخدم بأجر Wage Employee	يعمل لحسابه Self Employed	صاحب عمل Employer	العمر	الحالة الزوجية	الجنس	
	Married	12 - 14	-	-	-	-	-	-	-	-	14 - 12	متزوج	
		15 - 19	6	-	-	-	6	-	-	19 - 15			
		20 - 24	112	4	-	2	104	2	-	24 - 20			
		25 - 44	715	2	2	18	615	67	11	44 - 25			
		45 - 64	158	9	-	18	81	44	6	64 - 45			
		65+	19	3	-	2	-	13	1	+65			
		Not Stated	-	-	-	-	-	-	-	غير مبين			
	Total	1010	18	2	40	806	126	18	المجموع				
	Divorced	12 - 14	-	-	-	-	-	-	-	14 - 12	مطلق		
		15 - 19	-	-	-	-	-	-	-	19 - 15			
		20 - 24	7	1	1	-	4	1	-	24 - 20			
		25 - 44	53	-	-	1	46	6	-	44 - 25			
		45 - 64	17	-	-	-	11	6	-	64 - 45			
		65+	3	-	-	-	-	2	1	+65			
		Not Stated	-	-	-	-	-	-	-	غير مبين			
	Total	80	1	1	1	61	15	1	المجموع				
	Widowed	12 - 14	-	-	-	-	-	-	-	14 - 12	أرمل		
		15 - 19	-	-	-	-	-	-	-	19 - 15			
		20 - 24	1	-	-	-	1	-	-	24 - 20			
		25 - 44	47	1	-	2	35	7	2	44 - 25			
		45 - 64	95	1	-	7	29	50	8	64 - 45			
65+		90	3	-	7	6	64	10	+65				
Not Stated		-	-	-	-	-	-	-	غير مبين				
Total	233	5	-	16	71	121	20	المجموع					

جدول (40 تابع): السكان الفلسطينيون 10 سنوات فأكثر المشتغلون والمتعطلون الذين سبق لهم العمل حسب الجنس والحالة الزوجية وفئات العمر بالسنوات والحالة العملية ونوع التجمع

Table (40 Cont.): Employed and Unemployed Ever Worked Palestinian Population 10 Years and Over by Sex, Marital Status, Age Groups in Years, Employment Status and Type of Locality

(ريف, Rural)

Sex	Marital Status	Age	المجموع Total	Employment Status					الحالة العملية						
				غير مبين Not Stated	أخرى Others	يعمل لدى الأسرة دون أجر Unpaid Family Member	مستخدم بأجر Wage Employee	يعمل لحسابه Self Employed	صاحب عمل Employer	العمر	الحالة الزوجية	الجنس			
Both Sexes	Not Stated	12 - 14	-	-	-	-	-	-	-	-	14 - 12	غير مبين			
		15 - 19	2	2	-	-	-	-	-	-	19 - 15				
		20 - 24	3	-	-	-	3	-	-	-	24 - 20				
		25 - 44	4	1	-	-	3	-	-	-	44 - 25				
		45 - 64	-	-	-	-	-	-	-	-	64 - 45				
		65+	1	-	-	-	-	1	-	-	+65				
		Not Stated	-	-	-	-	-	-	-	-	غير مبين				
	Total	Total	10	3	-	-	6	1	-	-	المجموع				
		12 - 14	4	1	-	-	3	-	-	-	14 - 12	المجموع			
		15 - 19	98	8	1	5	82	2	-	-	19 - 15				
		20 - 24	423	12	1	10	387	12	1	1	24 - 20				
		25 - 44	1278	9	2	26	1123	101	17	17	44 - 25				
		45 - 64	348	11	2	27	172	119	17	17	64 - 45				
		65+	118	7	-	9	9	81	12	12	+65				
		Not Stated	1	-	-	-	1	-	-	-	غير مبين				
		Less than Age of Marriage	10 - 11	2	-	-	2	-	-	-	-			11 - 10	دون سن الزواج
			Total	2272	48	6	79	1777	315	47	47			المجموع	
			12 - 14	121	6	-	38	76	1	-	-			14 - 12	لم يتزوج أبداً
		15 - 19	2619	93	4	158	2245	101	18	18	19 - 15				
		20 - 24	3204	79	1	84	2779	215	46	46	24 - 20				
25 - 44	1563	30	2	32	1309	142	48	48	44 - 25						
45 - 64	92	1	4	3	57	22	5	5	64 - 45						
65+	10	2	-	-	5	2	1	1	+65						
Not Stated	14	-	-	-	13	-	-	-	1	غير مبين					
Total	7623	211	11	315	6484	483	119	119	المجموع						

جدول (40 تابع): السكان الفلسطينيون 10 سنوات فأكثر المشتغلون والمتعطلون الذين سبق لهم العمل حسب الجنس والحالة الزوجية وفئات العمر بالسنوات والحالة العملية ونوع التجمع

Table (40 Cont.): Employed and Unemployed Ever Worked Palestinian Population 10 Years and Over by Sex, Marital Status, Age Groups in Years, Employment Status and Type of Locality

(ريف, Rural)

Sex	Marital Status	Age	المجموع Total	Employment Status				الحالة العملية			العمر	الحالة الزوجية	الجنس
				غير مبين Not Stated	أخرى Others	يعمل لدى الأسرة دون أجر Unpaid Family Member	مستخدم بأجر Wage Employee	يعمل لحسابه Self Employed	صاحب عمل Employer				
	Legally Married	12 - 14	-	-	-	-	-	-	-	-	14 - 12	عقد قرآن لأول مرة	
		15 - 19	55	1	-	2	47	3	2	19 - 15			
		20 - 24	353	6	-	9	312	21	5	24 - 20			
		25 - 44	217	3	2	2	190	15	5	44 - 25			
		45 - 64	-	-	-	-	-	-	-	64 - 45			
		65+	-	-	-	-	-	-	-	+65			
		Not Stated	2	-	-	-	2	-	-	غير مبين			
	Total	627	10	2	13	551	39	12	المجموع				
	Married	12 - 14	-	-	-	-	-	-	-	14 - 12	متزوج		
		15 - 19	81	3	-	2	72	4	-	19 - 15			
		20 - 24	1472	22	1	31	1231	158	29	24 - 20			
		25 - 44	12013	136	6	85	9243	1835	708	44 - 25			
		45 - 64	3668	145	5	97	2157	929	335	64 - 45			
		65+	1013	80	2	79	249	496	107	+65			
		Not Stated	8	-	-	-	5	3	-	غير مبين			
	Total	18255	386	14	294	12957	3425	1179	المجموع				
	Divorced	12 - 14	-	-	-	-	-	-	-	14 - 12	مطلق		
		15 - 19	2	-	-	1	1	-	-	19 - 15			
		20 - 24	16	1	1	-	13	1	-	24 - 20			
		25 - 44	92	3	-	3	77	8	1	44 - 25			
		45 - 64	36	1	-	-	22	12	1	64 - 45			
		65+	5	-	-	-	-	4	1	+65			
		Not Stated	-	-	-	-	-	-	-	غير مبين			
	Total	151	5	1	4	113	25	3	المجموع				

جدول (40 تابع): السكان الفلسطينيون 10 سنوات فأكثر المشتغلون والمتعطلون الذين سبق لهم العمل حسب الجنس والحالة الزوجية وفئات العمر بالسنوات والحالة العملية ونوع التجمع

Table (40 Cont.): Employed and Unemployed Ever Worked Palestinian Population 10 Years and Over by Sex, Marital Status, Age Groups in Years, Employment Status and Type of Locality

(ريف, Rural)

Sex	Marital Status	Age	المجموع Total	Employment Status				الحالة العملية			العمر	الحالة الزوجية	الجنس
				غير مبيّن Not Stated	أخرى Others	يعمل لدى الأسرة دون أجر Unpaid Family Member	مستخدم بأجر Wage Employee	يعمل لحسابه Self Employed	صاحب عمل Employer				
	Widowed	12 - 14	-	-	-	-	-	-	-	-	14 - 12	أرمل	
		15 - 19	1	-	-	-	1	-	-	-	19 - 15		
		20 - 24	2	-	-	-	2	-	-	-	24 - 20		
		25 - 44	53	1	-	3	38	7	4	4	44 - 25		
		45 - 64	112	3	-	8	37	56	8	8	64 - 45		
		65+	154	7	1	12	23	95	16	16	+65		
		Not Stated	-	-	-	-	-	-	-	-	غير مبيّن		
		Total	322	11	1	23	101	158	28	28	المجموع		
	Not Stated	12 - 14	-	-	-	-	-	-	-	-	14 - 12	غير مبيّن	
		15 - 19	27	3	-	-	22	2	-	-	19 - 15		
		20 - 24	52	3	-	-	46	3	-	-	24 - 20		
		25 - 44	32	6	-	1	22	3	-	-	44 - 25		
		45 - 64	2	-	-	-	-	2	-	-	64 - 45		
		65+	1	-	-	-	-	1	-	-	+65		
		Not Stated	1	-	-	-	1	-	-	-	غير مبيّن		
		Total	115	12	-	1	91	11	-	-	المجموع		
	Total	12 - 14	121	6	-	38	76	1	-	-	14 - 12	المجموع	
		15 - 19	2785	100	4	163	2388	110	20	20	19 - 15		
		20 - 24	5099	111	3	124	4383	398	80	80	24 - 20		
		25 - 44	13970	179	10	126	10879	2010	766	766	44 - 25		
		45 - 64	3910	150	9	108	2273	1021	349	349	64 - 45		
		65+	1183	89	3	91	277	598	125	125	+65		
		Not Stated	25	-	-	-	21	3	1	1	غير مبيّن		
	Less than Age of Marriage	10 - 11	9	-	-	6	2	1	-	-	11 - 10	دون سن الزواج	
		Total	27102	635	29	656	20299	4142	1341	1341	المجموع		

جدول (40 تابع): السكان الفلسطينيون 10 سنوات فأكثر المشتغلون والمتعطلون الذين سبق لهم العمل حسب الجنس والحالة الزوجية وفئات العمر بالسنوات والحالة العملية ونوع التجمع

Table (40 Cont.): Employed and Unemployed Ever Worked Palestinian Population 10 Years and Over by Sex, Marital Status, Age Groups in Years, Employment Status and Type of Locality (Camps, مخيمات)

Sex	Marital Status	Age	المجموع Total	Employment Status				الحالة العملية			العمر	الحالة الزوجية	الجنس
				غير مبيّن Not Stated	أخرى Others	يعمل لدى الأسرة دون أجر Unpaid Family Member	مستخدم بأجر Wage Employee	يعمل لحسابه Self Employed	صاحب عمل Employer				
Male	Never Married	12 - 14	29	4	2	1	21	1	-	14 - 12	لم يتزوج أبداً	ذكور	
		15 - 19	286	6	1	18	243	17	1	19 - 15			
		20 - 24	343	7	-	6	304	13	13	24 - 20			
		25 - 44	182	5	-	1	160	12	4	44 - 25			
		45 - 64	5	1	-	-	2	2	-	64 - 45			
		65+	-	-	-	-	-	-	-	+65			
		Not Stated	2	-	-	-	1	1	-	غير مبيّن			
	Total	847	23	3	26	731	46	18	المجموع				
	Legally Married	12 - 14	-	-	-	-	-	-	-	14 - 12	عقد قرآن لأول مرة		
		15 - 19	10	-	-	1	8	-	1	19 - 15			
		20 - 24	45	1	-	3	37	4	-	24 - 20			
		25 - 44	32	-	-	-	29	3	-	44 - 25			
		45 - 64	-	-	-	-	-	-	-	64 - 45			
		65+	-	-	-	-	-	-	-	+65			
		Not Stated	-	-	-	-	-	-	-	غير مبيّن			
	Total	87	1	-	4	74	7	1	المجموع				
	Married	12 - 14	-	-	-	-	-	-	-	14 - 12	متزوج		
		15 - 19	10	1	-	-	6	3	-	19 - 15			
		20 - 24	158	2	-	1	132	12	11	24 - 20			
		25 - 44	1297	17	1	5	974	192	108	44 - 25			
		45 - 64	370	11	-	-	247	77	35	64 - 45			
65+		55	1	-	-	30	15	9	+65				
Not Stated		-	-	-	-	-	-	-	غير مبيّن				
Total	1890	32	1	6	1389	299	163	المجموع					

جدول (40 تابع): السكان الفلسطينيون 10 سنوات فأكثر المشتغلون والمتعطلون الذين سبق لهم العمل حسب الجنس والحالة الزوجية وفئات العمر بالسنوات والحالة العملية ونوع التجمع

Table (40 Cont.): Employed and Unemployed Ever Worked Palestinian Population 10 Years and Over by Sex, Marital Status, Age Groups in Years, Employment Status and Type of Locality (Camps, مخيمات)

Sex	Marital Status	Age	المجموع Total	Employment Status				الحالة العملية		العمر	الحالة الزوجية	الجنس
				غير مبين Not Stated	أخرى Others	يعمل لدى الأسرة دون أجر Unpaid Family Member	مستخدم بأجر Wage Employee	يعمل لحسابه Self Employed	صاحب عمل Employer			
	Divorced	12 - 14	-	-	-	-	-	-	-	14 - 12	مطلق	
		15 - 19	-	-	-	-	-	-	-	19 - 15		
		20 - 24	2	-	-	-	1	1	-	24 - 20		
		25 - 44	9	-	-	-	7	2	-	44 - 25		
		45 - 64	3	-	-	-	3	-	-	64 - 45		
		65+	2	-	-	-	1	1	-	+65		
		Not Stated	-	-	-	-	-	-	-	-		غير مبين
		Total	16	-	-	-	12	4	-	المجموع		
	Widowed	12 - 14	-	-	-	-	-	-	-	14 - 12	أرمل	
		15 - 19	-	-	-	-	-	-	-	19 - 15		
		20 - 24	-	-	-	-	-	-	-	24 - 20		
		25 - 44	1	-	-	-	1	-	-	44 - 25		
		45 - 64	1	1	-	-	-	-	-	64 - 45		
		65+	3	-	-	-	2	1	-	+65		
		Not Stated	-	-	-	-	-	-	-	-		غير مبين
		Total	5	1	-	-	3	1	-	المجموع		
	Not Stated	12 - 14	-	-	-	-	-	-	-	14 - 12	غير مبين	
		15 - 19	2	-	-	-	2	-	-	19 - 15		
		20 - 24	4	-	-	-	4	-	-	24 - 20		
		25 - 44	1	1	-	-	-	-	-	44 - 25		
		45 - 64	-	-	-	-	-	-	-	64 - 45		
		65+	-	-	-	-	-	-	-	+65		
		Not Stated	-	-	-	-	-	-	-	-		غير مبين
		Total	7	1	-	-	6	-	-	المجموع		

جدول (40 تابع): السكان الفلسطينيون 10 سنوات فأكثر المشتغلون والمتعطلون الذين سبق لهم العمل حسب الجنس والحالة الزوجية وفئات العمر بالسنوات والحالة العملية ونوع التجمع

Table (40 Cont.): Employed and Unemployed Ever Worked Palestinian Population 10 Years and Over by Sex, Marital Status, Age Groups in Years, Employment Status and Type of Locality (Camps, مخيمات)

Sex	Marital Status	Age	المجموع Total	Employment Status				الحالة العملية			العمر	الحالة الزوجية	الجنس		
				غير مبین Not Stated	أخرى Others	يعمل لدى الأسرة دون أجر Unpaid Family Member	مستخدم بأجر Wage Employee	يعمل لحسابه Self Employed	صاحب عمل Employer						
Female	Total	12 - 14	29	4	2	1	21	1	-	14 - 12	المجموع				
		15 - 19	308	7	1	19	259	20	2	19 - 15					
		20 - 24	552	10	-	10	478	30	24	24 - 20					
		25 - 44	1522	23	1	6	1171	209	112	44 - 25					
		45 - 64	379	13	-	-	252	79	35	64 - 45					
		65+	60	1	-	-	33	17	9	+65					
		Not Stated	2	-	-	-	1	1	-	غير مبین					
	Less than Age of Marriage	10 - 11	1	-	-	-	1	-	-	11 - 10	دون سن الزواج				
		Total	2853	58	4	36	2216	357	182	المجموع					
	Never Married	12 - 14	2	1	-	-	1	-	-	14 - 12	لم يتزوج أبداً	إناث			
		15 - 19	11	-	-	-	10	1	-	19 - 15					
		20 - 24	40	-	-	1	39	-	-	24 - 20					
		25 - 44	68	1	-	-	65	1	1	44 - 25					
		45 - 64	16	-	-	-	14	-	2	64 - 45					
		65+	-	-	-	-	-	-	-	+65					
		Not Stated	1	-	-	-	1	-	-	غير مبین					
		Total	138	2	-	1	130	2	3	المجموع					
		Legally Married	12 - 14	-	-	-	-	-	-	-			14 - 12	عقد قرآن لأول مرة	
			15 - 19	-	-	-	-	-	-	-			19 - 15		
	20 - 24		8	-	-	-	8	-	-	24 - 20					
	25 - 44		4	-	-	-	4	-	-	44 - 25					
	45 - 64		-	-	-	-	-	-	-	64 - 45					
	65+		-	-	-	-	-	-	-	+65					
	Not Stated		-	-	-	-	-	-	-	غير مبین					
Total	12	-	-	-	12	-	-	المجموع							

جدول (40 تابع): السكان الفلسطينيون 10 سنوات فأكثر المشتغلون والمتعطلون الذين سبق لهم العمل حسب الجنس والحالة الزوجية وفئات العمر بالسنوات والحالة العملية ونوع التجمع

Table (40 Cont.): Employed and Unemployed Ever Worked Palestinian Population 10 Years and Over by Sex, Marital Status, Age Groups in Years, Employment Status and Type of Locality (Camps, مخيمات)

Sex	Marital Status	Age	المجموع Total	Employment Status					الحالة العملية				
				غير مبين Not Stated	أخرى Others	يعمل لدى الأسرة دون أجر Unpaid Family Member	مستخدم بأجر Wage Employee	يعمل لحسابه Self Employed	صاحب عمل Employer	العمر	الحالة الزوجية	الجنس	
	Married	12 - 14	-	-	-	-	-	-	-	-	14 - 12	متزوج	
		15 - 19	2	-	-	-	2	-	-	-	19 - 15		
		20 - 24	13	-	-	-	13	-	-	-	24 - 20		
		25 - 44	76	-	-	2	71	2	1	44 - 25			
		45 - 64	8	-	-	-	7	-	1	64 - 45			
		65+	1	-	-	-	1	-	-	+65			
		Not Stated	-	-	-	-	-	-	-	-	غير مبين		
	Total	100	-	-	2	94	2	2	المجموع				
	Divorced	12 - 14	-	-	-	-	-	-	-	-	14 - 12	مطلق	
		15 - 19	-	-	-	-	-	-	-	-	19 - 15		
		20 - 24	3	1	-	-	2	-	-	24 - 20			
		25 - 44	23	-	-	-	22	1	-	44 - 25			
		45 - 64	7	-	-	-	7	-	-	64 - 45			
		65+	-	-	-	-	-	-	-	+65			
		Not Stated	-	-	-	-	-	-	-	-	غير مبين		
	Total	33	1	-	-	31	1	-	المجموع				
	Widowed	12 - 14	-	-	-	-	-	-	-	-	14 - 12	أرمل	
		15 - 19	-	-	-	-	-	-	-	-	19 - 15		
		20 - 24	-	-	-	-	-	-	-	-	24 - 20		
		25 - 44	7	-	-	-	7	-	-	44 - 25			
		45 - 64	14	-	-	-	10	3	1	64 - 45			
65+		2	-	-	-	2	-	-	+65				
Not Stated		-	-	-	-	-	-	-	-	غير مبين			
Total	23	-	-	-	19	3	1	المجموع					

جدول (40 تابع): السكان الفلسطينيون 10 سنوات فأكثر المشتغلون والمتعطلون الذين سبق لهم العمل حسب الجنس والحالة الزوجية وفئات العمر بالسنوات والحالة العملية ونوع التجمع

Table (40 Cont.): Employed and Unemployed Ever Worked Palestinian Population 10 Years and Over by Sex, Marital Status, Age Groups in Years, Employment Status and Type of Locality (Camps, مخيمات)

Sex	Marital Status	Age	المجموع Total	Employment Status				الحالة العملية		العمر	الحالة الزوجية	الجنس	
				غير مبين Not Stated	أخرى Others	يعمل لدى الأسرة دون أجر Unpaid Family Member	مستخدم بأجر Wage Employee	يعمل لحسابه Self Employed	صاحب عمل Employer				
Both Sexes	Not Stated	12 - 14	-	-	-	-	-	-	-	14 - 12	غير مبين		
		15 - 19	-	-	-	-	-	-	-	19 - 15			
		20 - 24	-	-	-	-	-	-	-	24 - 20			
		25 - 44	1	-	-	-	1	-	-	44 - 25			
		45 - 64	-	-	-	-	-	-	-	64 - 45			
		65+	-	-	-	-	-	-	-	+65			
		Not Stated	-	-	-	-	-	-	-	غير مبين			
	Total	1	-	-	-	1	-	-	المجموع				
	Total	Less than Age of Marriage	12 - 14	2	1	-	-	1	-	-	14 - 12		المجموع
			15 - 19	13	-	-	-	12	1	-	19 - 15		
			20 - 24	64	1	-	1	62	-	-	24 - 20		
			25 - 44	179	1	-	2	170	4	2	44 - 25		
			45 - 64	45	-	-	-	38	3	4	64 - 45		
			65+	3	-	-	-	3	-	-	+65		
			Not Stated	1	-	-	-	1	-	-	غير مبين		
	10 - 11	-	-	-	-	-	-	-	-	11 - 10	دون سن الزواج		
	Total	307	3	-	3	287	8	6	المجموع				
	Never Married	12 - 14	31	5	2	1	22	1	-	14 - 12	لم يتزوج أبداً		
		15 - 19	297	6	1	18	253	18	1	19 - 15			
		20 - 24	383	7	-	7	343	13	13	24 - 20			
25 - 44		250	6	-	1	225	13	5	44 - 25				
45 - 64		21	1	-	-	16	2	2	64 - 45				
65+		-	-	-	-	-	-	-	+65				
Not Stated		3	-	-	-	2	1	-	غير مبين				
Total	985	25	3	27	861	48	21	المجموع					

جدول (40 تابع): السكان الفلسطينيون 10 سنوات فأكثر المشتغلون والمتعطلون الذين سبق لهم العمل حسب الجنس والحالة الزوجية وفئات العمر بالسنوات والحالة العملية ونوع التجمع

Table (40 Cont.): Employed and Unemployed Ever Worked Palestinian Population 10 Years and Over by Sex, Marital Status, Age Groups in Years, Employment Status and Type of Locality (Camps, مخيمات)

Sex	Marital Status	Age	المجموع Total	Employment Status					الحالة العملية				
				غير مبين Not Stated	أخرى Others	يعمل لدى الأسرة دون أجر Unpaid Family Member	مستخدم بأجر Wage Employee	يعمل لحسابه Self Employed	صاحب عمل Employer	العمر	الحالة الزوجية	الجنس	
	Legally Married	12 - 14	-	-	-	-	-	-	-	-	14 - 12	عقد قرآن لأول مرة	
		15 - 19	10	-	-	1	8	-	1	19 - 15			
		20 - 24	53	1	-	3	45	4	-	24 - 20			
		25 - 44	36	-	-	-	33	3	-	44 - 25			
		45 - 64	-	-	-	-	-	-	-	64 - 45			
		65+	-	-	-	-	-	-	-	+65			
		Not Stated	-	-	-	-	-	-	-	غير مبين			
	Married	Total	99	1	-	4	86	7	1	المجموع			
		12 - 14	-	-	-	-	-	-	-	14 - 12	متزوج		
		15 - 19	12	1	-	-	8	3	-	19 - 15			
		20 - 24	171	2	-	1	145	12	11	24 - 20			
		25 - 44	1373	17	1	7	1045	194	109	44 - 25			
		45 - 64	378	11	-	-	254	77	36	64 - 45			
		65+	56	1	-	-	31	15	9	+65			
	Divorced	Not Stated	-	-	-	-	-	-	-	غير مبين			
		Total	1990	32	1	8	1483	301	165	المجموع			
		12 - 14	-	-	-	-	-	-	-	14 - 12	مطلق		
		15 - 19	-	-	-	-	-	-	-	19 - 15			
		20 - 24	5	1	-	-	3	1	-	24 - 20			
		25 - 44	32	-	-	-	29	3	-	44 - 25			
		45 - 64	10	-	-	-	10	-	-	64 - 45			
65+	2	-	-	-	1	1	-	+65					
Not Stated	-	-	-	-	-	-	-	غير مبين					
Total	49	1	-	-	43	5	-	المجموع					

جدول (40 تابع): السكان الفلسطينيون 10 سنوات فأكثر المشتغلون والمتعطلون الذين سبق لهم العمل حسب الجنس والحالة الزوجية وفئات العمر بالسنوات والحالة العملية ونوع التجمع

Table (40 Cont.): Employed and Unemployed Ever Worked Palestinian Population 10 Years and Over by Sex, Marital Status, Age Groups in Years, Employment Status and Type of Locality
(مخيمات, Camps)

Sex	Marital Status	Age	المجموع Total	Employment Status				الحالة العملية			العمر	الحالة الزوجية	الجنس
				غير مبين Not Stated	أخرى Others	يعمل لدى الأسرة دون أجر Unpaid Family Member	مستخدم بأجر Wage Employee	يعمل لحسابه Self Employed	صاحب عمل Employer				
	Widowed	12 - 14	-	-	-	-	-	-	-	-	14 - 12	أرمل	
		15 - 19	-	-	-	-	-	-	-	-	19 - 15		
		20 - 24	-	-	-	-	-	-	-	-	24 - 20		
		25 - 44	8	-	-	-	8	-	-	-	44 - 25		
		45 - 64	15	1	-	-	10	3	1	1	64 - 45		
		65+	5	-	-	-	4	1	-	-	+65		
		Not Stated	-	-	-	-	-	-	-	-	غير مبين		
	Total	28	1	-	-	22	4	1	1	المجموع			
	Not Stated	12 - 14	-	-	-	-	-	-	-	-	14 - 12	غير مبين	
		15 - 19	2	-	-	-	2	-	-	-	19 - 15		
		20 - 24	4	-	-	-	4	-	-	-	24 - 20		
		25 - 44	2	1	-	-	1	-	-	-	44 - 25		
		45 - 64	-	-	-	-	-	-	-	-	64 - 45		
		65+	-	-	-	-	-	-	-	-	+65		
		Not Stated	-	-	-	-	-	-	-	-	غير مبين		
	Total	8	1	-	-	7	-	-	-	المجموع			
	Total	12 - 14	31	5	2	1	22	1	-	-	14 - 12	المجموع	
		15 - 19	321	7	1	19	271	21	2	2	19 - 15		
		20 - 24	616	11	-	11	540	30	24	24	24 - 20		
		25 - 44	1701	24	1	8	1341	213	114	114	44 - 25		
		45 - 64	424	13	-	-	290	82	39	39	64 - 45		
		65+	63	1	-	-	36	17	9	9	+65		
		Not Stated	3	-	-	-	2	1	-	-	غير مبين		
	Less than Age of Marriage	10 - 11	1	-	-	-	1	-	-	-	11 - 10	دون سن الزواج	
Total		3160	61	4	39	2503	365	188	188	المجموع			

جدول (40 تابع): السكان الفلسطينيون 10 سنوات فأكثر المشتغلون والمتعطلون الذين سبق لهم العمل حسب الجنس والحالة الزوجية وفئات العمر بالسنوات والحالة العملية ونوع التجمع

Table (40 Cont.): Employed and Unemployed Ever Worked Palestinian Population 10 Years and Over by Sex, Marital Status, Age Groups in Years, Employment Status and Type of Locality

(المجموع، Total)

Sex	Marital Status	Age	المجموع Total	Employment Status				الحالة العملية			العمر	الحالة الزوجية	الجنس
				غير مبين Not Stated	أخرى Others	يعمل لدى الأسرة دون أجر Unpaid Family Member	مستخدم بأجر Wage Employee	يعمل لحسابه Self Employed	صاحب عمل Employer				
Male	Never Married	12 - 14	206	9	3	54	137	3	-	14 - 12	لم يتزوج أبداً	ذكور	
		15 - 19	3783	112	14	283	3160	180	34	19 - 15			
		20 - 24	4889	106	3	162	4106	391	121	24 - 20			
		25 - 44	2564	47	2	73	2041	269	132	44 - 25			
		45 - 64	61	3	2	2	34	15	5	64 - 45			
		65+	10	1	-	-	6	2	1	+65			
		Not Stated	24	-	-	2	19	2	1	غير مبين			
	Total	11537	278	24	576	9503	862	294	المجموع				
	Legally Married	12 - 14	-	-	-	-	-	-	-	14 - 12	عقد قرآن لأول مرة		
		15 - 19	72	1	-	4	60	3	4	19 - 15			
		20 - 24	465	6	-	23	393	34	9	24 - 20			
		25 - 44	339	4	2	5	289	25	14	44 - 25			
		45 - 64	1	-	-	-	1	-	-	64 - 45			
		65+	-	-	-	-	-	-	-	+65			
		Not Stated	2	-	-	-	2	-	-	غير مبين			
	Total	879	11	2	32	745	62	27	المجموع				
	Married	12 - 14	-	-	-	-	-	-	-	14 - 12	متزوج		
		15 - 19	99	4	-	2	83	9	1	19 - 15			
		20 - 24	1996	27	1	55	1598	240	75	24 - 20			
		25 - 44	19292	206	10	148	13935	3094	1899	44 - 25			
		45 - 64	6857	207	9	88	3937	1597	1019	64 - 45			
65+		1580	115	4	85	480	651	245	+65				
Not Stated		10	-	-	-	6	4	-	غير مبين				
Total	29834	559	24	378	20039	5595	3239	المجموع					

جدول (40 تابع): السكان الفلسطينيون 10 سنوات فأكثر المشتغلون والمتعطلون الذين سبق لهم العمل حسب الجنس والحالة الزوجية وفئات العمر بالسنوات والحالة العملية ونوع التجمع

Table (40 Cont.): Employed and Unemployed Ever Worked Palestinian Population 10 Years and Over by Sex, Marital Status, Age Groups in Years, Employment Status and Type of Locality

(المجموع، Total)

Sex	Marital Status	Age	المجموع Total	Employment Status					الحالة العملية				
				غير مبيّن Not Stated	أخرى Others	يعمل لدى الأسرة دون أجر Unpaid Family Member	مستخدم بأجر Wage Employee	يعمل لحسابه Self Employed	صاحب عمل Employer	العمر	الحالة الزوجية	الجنس	
	Divorced	12 - 14	-	-	-	-	-	-	-	-	14 - 12	مطلق	
		15 - 19	2	-	-	1	1	-	-	-	19 - 15		
		20 - 24	20	-	-	2	15	2	1	1	24 - 20		
		25 - 44	102	4	-	2	71	17	8	8	44 - 25		
		45 - 64	46	2	-	-	28	7	9	9	64 - 45		
		65+	7	-	-	-	2	4	1	1	+65		
		Not Stated	2	-	-	-	1	-	1	1	غير مبيّن		
	Total	179	6	-	5	118	30	20	20	المجموع			
	Widowed	12 - 14	-	-	-	-	-	-	-	-	14 - 12	أرمل	
		15 - 19	1	-	-	-	1	-	-	-	19 - 15		
		20 - 24	1	-	-	-	1	-	-	-	24 - 20		
		25 - 44	12	1	-	1	5	2	3	3	44 - 25		
		45 - 64	37	5	-	1	18	9	4	4	64 - 45		
		65+	108	8	1	6	36	41	16	16	+65		
		Not Stated	-	-	-	-	-	-	-	-	غير مبيّن		
	Total	159	14	1	8	61	52	23	23	المجموع			
	Not Stated	12 - 14	-	-	-	-	-	-	-	-	14 - 12	غير مبيّن	
		15 - 19	37	2	-	1	32	2	-	-	19 - 15		
		20 - 24	88	5	-	5	75	3	-	-	24 - 20		
		25 - 44	55	7	-	3	40	5	-	-	44 - 25		
		45 - 64	3	-	-	-	-	3	-	-	64 - 45		
		65+	-	-	-	-	-	-	-	-	+65		
		Not Stated	1	-	-	-	1	-	-	-	غير مبيّن		
	Total	184	14	-	9	148	13	-	-	المجموع			

جدول (40 تابع): السكان الفلسطينيون 10 سنوات فأكثر المشتغلون والمتعطلون الذين سبق لهم العمل حسب الجنس والحالة الزوجية وفئات العمر بالسنوات والحالة العملية ونوع التجمع

Table (40 Cont.): Employed and Unemployed Ever Worked Palestinian Population 10 Years and Over by Sex, Marital Status, Age Groups in Years, Employment Status and Type of Locality
(المجموع، Total)

Sex	Marital Status	Age	المجموع Total	Employment Status				الحالة العملية			العمر	الحالة الزوجية	الجنس
				غير مبين Not Stated	أخرى Others	يعمل لدى الأسرة دون أجر Unpaid Family Member	مستخدم بأجر Wage Employee	يعمل لحسابه Self Employed	صاحب عمل Employer				
Female	Total	12 - 14	206	9	3	54	137	3	-	14 - 12	المجموع		
		15 - 19	3994	119	14	291	3337	194	39	19 - 15			
		20 - 24	7459	144	4	247	6188	670	206	24 - 20			
		25 - 44	22364	269	14	232	16381	3412	2056	44 - 25			
		45 - 64	7005	217	11	91	4018	1631	1037	64 - 45			
		65+	1705	124	5	91	524	698	263	+65			
		Not Stated	39	-	-	2	29	6	2	غير مبين			
	Less than Age of Marriage	10 - 11	9	-	-	4	3	2	-	11 - 10	دون سن الزواج		
		Total	42781	882	51	1012	30617	6616	3603	المجموع			
	Never Married	12 - 14	8	2	-	1	5	-	-	14 - 12	لم يتزوج أبداً	إناث	
		15 - 19	149	8	4	6	128	3	-	19 - 15			
		20 - 24	764	13	-	13	725	11	2	24 - 20			
		25 - 44	1300	14	1	10	1222	33	20	44 - 25			
		45 - 64	269	2	7	4	223	25	8	64 - 45			
		65+	21	2	2	1	15	1	-	+65			
		Not Stated	2	-	-	-	2	-	-	غير مبين			
		Total	2513	41	14	35	2320	73	30	المجموع			
	Legally Married	12 - 14	-	-	-	-	-	-	-	14 - 12	عقد قرآن لأول مرة		
		15 - 19	11	-	-	-	11	-	-	19 - 15			
		20 - 24	67	3	-	-	64	-	-	24 - 20			
		25 - 44	33	-	-	-	33	-	-	44 - 25			
		45 - 64	1	-	-	-	-	-	1	64 - 45			
		65+	-	-	-	-	-	-	-	+65			
Not Stated		-	-	-	-	-	-	-	غير مبين				
Total	112	3	-	-	108	-	1	المجموع					

جدول (40 تابع): السكان الفلسطينيون 10 سنوات فأكثر المشتغلون والمتعطلون الذين سبق لهم العمل حسب الجنس والحالة الزوجية وفئات العمر بالسنوات والحالة العملية ونوع التجمع

Table (40 Cont.): Employed and Unemployed Ever Worked Palestinian Population 10 Years and Over by Sex, Marital Status, Age Groups in Years, Employment Status and Type of Locality

(المجموع، Total)

Sex	Marital Status	Age	المجموع Total	Employment Status					الحالة العملية					
				غير مبين Not Stated	أخرى Others	يعمل لدى الأسرة دون أجر Unpaid Family Member	مستخدم بأجر Wage Employee	يعمل لحسابه Self Employed	صاحب عمل Employer	العمر	الحالة الزوجية	الجنس		
	Married	12 - 14	-	-	-	-	-	-	-	-	14 - 12	متزوج		
		15 - 19	9	-	-	-	9	-	-	-	19 - 15			
		20 - 24	285	6	-	4	272	3	-	-	24 - 20			
		25 - 44	2216	10	4	43	1984	117	58	-	44 - 25			
		45 - 64	510	12	2	29	389	61	17	-	64 - 45			
		65+	31	5	-	4	4	16	2	-	+65			
		Not Stated	-	-	-	-	-	-	-	-	-			غير مبين
	Total	3051	33	6	80	2658	197	77	-	-	المجموع			
	Divorced	12 - 14	-	-	-	-	-	-	-	-	-	14 - 12		مطلق
		15 - 19	3	-	-	-	3	-	-	-	-	19 - 15		
		20 - 24	16	2	1	-	12	1	-	-	-	24 - 20		
		25 - 44	140	1	-	1	127	9	2	-	-	44 - 25		
		45 - 64	54	-	-	-	45	8	1	-	-	64 - 45		
		65+	5	-	-	-	2	2	1	-	-	+65		
		Not Stated	-	-	-	-	-	-	-	-	-	غير مبين		
	Total	218	3	1	1	189	20	4	-	-	المجموع			
	Widowed	12 - 14	-	-	-	-	-	-	-	-	-	14 - 12		أرمل
		15 - 19	-	-	-	-	-	-	-	-	-	19 - 15		
		20 - 24	1	-	-	-	1	-	-	-	-	24 - 20		
		25 - 44	102	1	-	3	86	9	3	-	-	44 - 25		
		45 - 64	196	4	1	10	107	60	14	-	-	64 - 45		
65+		114	4	1	10	15	74	10	-	-	+65			
Not Stated		-	-	-	-	-	-	-	-	-	غير مبين			
Total	413	9	2	23	209	143	27	-	-	المجموع				

جدول (40 تابع): السكان الفلسطينيون 10 سنوات فأكثر المشتغلون والمتعطلون الذين سبق لهم العمل حسب الجنس والحالة الزوجية وفئات العمر بالسنوات والحالة العملية ونوع التجمع

Table (40 Cont.): Employed and Unemployed Ever Worked Palestinian Population 10 Years and Over by Sex, Marital Status, Age Groups in Years, Employment Status and Type of Locality
(المجموع، Total)

Sex	Marital Status	Age	المجموع Total	Employment Status					الحالة العملية				
				غير مبين Not Stated	أخرى Others	يعمل لدى الأسرة دون أجر Unpaid Family Member	مستخدم بأجر Wage Employee	يعمل لحسابه Self Employed	صاحب عمل Employer	العمر	الحالة الزوجية	الجنس	
Both Sexes	Not Stated	12 - 14	-	-	-	-	-	-	-	-	14 - 12	غير مبين	كلا الجنسين
		15 - 19	2	2	-	-	-	-	-	-	19 - 15		
		20 - 24	11	-	-	1	10	-	-	-	24 - 20		
		25 - 44	18	1	-	-	16	-	1	1	44 - 25		
		45 - 64	5	-	-	-	4	1	-	-	64 - 45		
		65+	1	-	-	-	-	1	-	-	+65		
		Not Stated	-	-	-	-	-	-	-	-	غير مبين		
	Total	37	3	-	1	30	2	1	1	المجموع			
	Total	12 - 14	8	2	-	1	5	-	-	-	14 - 12	المجموع	
		15 - 19	174	10	4	6	151	3	-	-	19 - 15		
		20 - 24	1144	24	1	18	1084	15	2	2	24 - 20		
		25 - 44	3809	27	5	57	3468	168	84	84	44 - 25		
		45 - 64	1035	18	10	43	768	155	41	41	64 - 45		
		65+	172	11	3	15	36	94	13	13	+65		
		Not Stated	2	-	-	-	2	-	-	-	غير مبين		
	Less than Age of Marriage	10 - 11	2	-	-	2	-	-	-	-	11 - 10	دون سن الزواج	
		Total	6346	92	23	142	5514	435	140	140	المجموع		
	Never Married	12 - 14	214	11	3	55	142	3	-	-	14 - 12	لم يتزوج أبداً	
		15 - 19	3932	120	18	289	3288	183	34	34	19 - 15		
		20 - 24	5653	119	3	175	4831	402	123	123	24 - 20		
		25 - 44	3864	61	3	83	3263	302	152	152	44 - 25		
		45 - 64	330	5	9	6	257	40	13	13	64 - 45		
		65+	31	3	2	1	21	3	1	1	+65		
Not Stated		26	-	-	2	21	2	1	1	غير مبين			
Total	14050	319	38	611	11823	935	324	324	المجموع				

جدول (40 تابع): السكان الفلسطينيون 10 سنوات فأكثر المشتغلون والمتعطلون الذين سبق لهم العمل حسب الجنس والحالة الزوجية وفئات العمر بالسنوات والحالة العملية ونوع التجمع

Table (40 Cont.): Employed and Unemployed Ever Worked Palestinian Population 10 Years and Over by Sex, Marital Status, Age Groups in Years, Employment Status and Type of Locality

(المجموع، Total)

Sex	Marital Status	Age	المجموع Total	Employment Status					الحالة العملية				
				غير مبين Not Stated	أخرى Others	يعمل لدى الأسرة دون أجر Unpaid Family Member	مستخدم بأجر Wage Employee	يعمل لحسابه Self Employed	صاحب عمل Employer	العمر	الحالة الزوجية	الجنس	
	Legally Married	12 - 14	-	-	-	-	-	-	-	-	14 - 12	عقد قرآن لأول مرة	
		15 - 19	83	1	-	4	71	3	4	19 - 15			
		20 - 24	532	9	-	23	457	34	9	24 - 20			
		25 - 44	372	4	2	5	322	25	14	44 - 25			
		45 - 64	2	-	-	-	1	-	1	64 - 45			
		65+	-	-	-	-	-	-	-	+65			
		Not Stated	2	-	-	-	2	-	-	غير مبين			
	Total	991	14	2	32	853	62	28	المجموع				
	Married	12 - 14	-	-	-	-	-	-	-	14 - 12	متزوج		
		15 - 19	108	4	-	2	92	9	1	19 - 15			
		20 - 24	2281	33	1	59	1870	243	75	24 - 20			
		25 - 44	21508	216	14	191	15919	3211	1957	44 - 25			
		45 - 64	7367	219	11	117	4326	1658	1036	64 - 45			
		65+	1611	120	4	89	484	667	247	+65			
		Not Stated	10	-	-	-	6	4	-	غير مبين			
	Total	32885	592	30	458	22697	5792	3316	المجموع				
	Divorced	12 - 14	-	-	-	-	-	-	-	14 - 12	مطلق		
		15 - 19	5	-	-	1	4	-	-	19 - 15			
		20 - 24	36	2	1	2	27	3	1	24 - 20			
		25 - 44	242	5	-	3	198	26	10	44 - 25			
		45 - 64	100	2	-	-	73	15	10	64 - 45			
65+		12	-	-	-	4	6	2	+65				
Not Stated		2	-	-	-	1	-	1	غير مبين				
Total	397	9	1	6	307	50	24	المجموع					

جدول (40 تابع): السكان الفلسطينيون 10 سنوات فأكثر المشتغلون والمتعطلون الذين سبق لهم العمل حسب الجنس والحالة الزوجية وفئات العمر بالسنوات والحالة العملية ونوع التجمع

Table (40 Cont.): Employed and Unemployed Ever Worked Palestinian Population 10 Years and Over by Sex, Marital Status, Age Groups in Years, Employment Status and Type of Locality

(المجموع، Total)

Sex	Marital Status	Age	المجموع Total	Employment Status				الحالة العملية			العمر	الحالة الزوجية	الجنس
				غير مبيّن Not Stated	أخرى Others	يعمل لدى الأسرة دون أجر Unpaid Family Member	مستخدم بأجر Wage Employee	يعمل لحسابه Self Employed	صاحب عمل Employer				
	Widowed	12 - 14	-	-	-	-	-	-	-	-	14 - 12	أرمل	
		15 - 19	1	-	-	-	1	-	-	-	19 - 15		
		20 - 24	2	-	-	-	2	-	-	-	24 - 20		
		25 - 44	114	2	-	4	91	11	6	6	44 - 25		
		45 - 64	233	9	1	11	125	69	18	18	64 - 45		
		65+	222	12	2	16	51	115	26	26	+65		
		Not Stated	-	-	-	-	-	-	-	-	غير مبيّن		
		Total	572	23	3	31	270	195	50	50	المجموع		
	Not Stated	12 - 14	-	-	-	-	-	-	-	-	14 - 12	غير مبيّن	
		15 - 19	39	4	-	1	32	2	-	-	19 - 15		
		20 - 24	99	5	-	6	85	3	-	-	24 - 20		
		25 - 44	73	8	-	3	56	5	1	1	44 - 25		
		45 - 64	8	-	-	-	4	4	-	-	64 - 45		
		65+	1	-	-	-	-	1	-	-	+65		
		Not Stated	1	-	-	-	1	-	-	-	غير مبيّن		
		Total	221	17	-	10	178	15	1	1	المجموع		
	Total	12 - 14	214	11	3	55	142	3	-	-	14 - 12	المجموع	
		15 - 19	4168	129	18	297	3488	197	39	39	19 - 15		
		20 - 24	8603	168	5	265	7272	685	208	208	24 - 20		
		25 - 44	26173	296	19	289	19849	3580	2140	2140	44 - 25		
		45 - 64	8040	235	21	134	4786	1786	1078	1078	64 - 45		
		65+	1877	135	8	106	560	792	276	276	+65		
		Not Stated	41	-	-	2	31	6	2	2	غير مبيّن		
	Less than Age of Marriage	10 - 11	11	-	-	6	3	2	-	-	11 - 10	دون سن الزواج	
		Total	49127	974	74	1154	36131	7051	3743	3743	المجموع		

جدول 41: السكان الفلسطينيون 10 سنوات فأكثر المشتغلون والمتعطلون الذين سبق لهم العمل حسب الجنس وفئات العمر بالسنوات والحالة العملية ونوع التجمع

Table 41: Employed and Unemployed Ever Worked Palestinian Population 10 Years and Over by Sex, Age Groups in Years, Employment Status and Type of Locality (حضر, Urban)

Age and Sex	المجموع Total	Employment Status					الحالة العملية		العمر والجنس
		غير مبيّن Not Stated	أخرى Others	يعمل لدى الأسرة دون أجر Unpaid Family Member	مستخدم بأجر Wage Employee	يعمل لحسابه Self Employed	صاحب عمل Employer		
Male									ذكور
10 - 14	61	-	1	15	43	2	-	-	14 - 10
15 - 19	999	20	10	114	772	66	17	17	19 - 15
20 - 24	2231	35	2	123	1714	254	103	103	24 - 20
25 - 44	8150	76	5	126	5454	1294	1195	1195	44 - 25
45 - 64	3064	65	4	10	1665	650	670	670	64 - 45
65+	580	41	2	9	223	164	141	141	+65
Not Stated	13	-	-	2	8	2	1	1	غير مبيّن
Total	15098	237	24	399	9879	2432	2127	2127	المجموع
Female									إناث
10 - 14	2	-	-	1	1	-	-	-	14 - 10
15 - 19	63	2	3	1	57	-	-	-	19 - 15
20 - 24	657	11	-	7	635	3	1	1	24 - 20
25 - 44	2352	17	3	29	2175	63	65	65	44 - 25
45 - 64	642	7	8	16	558	33	20	20	64 - 45
65+	51	4	3	6	24	13	1	1	+65
Not Stated	-	-	-	-	-	-	-	-	غير مبيّن
Total	3767	41	17	60	3450	112	87	87	المجموع
Both Sexes									كلا الجنسين
10 - 14	63	-	1	16	44	2	-	-	14 - 10
15 - 19	1062	22	13	115	829	66	17	17	19 - 15
20 - 24	2888	46	2	130	2349	257	104	104	24 - 20
25 - 44	10502	93	8	155	7629	1357	1260	1260	44 - 25
45 - 64	3706	72	12	26	2223	683	690	690	64 - 45
65+	631	45	5	15	247	177	142	142	+65
Not Stated	13	-	-	2	8	2	1	1	غير مبيّن
Total	18865	278	41	459	13329	2544	2214	2214	المجموع

جدول (41 تابع): السكان الفلسطينيون 10 سنوات فأكثر المشتغلون والمتعطلون الذين سبق لهم العمل حسب الجنس وفئات العمر بالسنوات والحالة العملية ونوع التجمع

Table (41 Cont.): Employed and Unemployed Ever Worked Palestinian Population 10 Years and Over by Sex, Age Groups in Years, Employment Status and Type of Locality (ريف, Rural)

العمر والجنس Age and Sex	المجموع Total	الحالة العملية					العمر والجنس	
		Employment Status						
		غير مبين Not Stated	أخرى Others	يعمل لدى الأسرة دون أجر Unpaid Family Member	مستخدم بأجر Wage Employee	يعمل لحسابه Self Employed	صاحب عمل Employer	
Male								ذكور
10 - 14	124	5	-	42	75	2	-	14 - 10
15 - 19	2687	92	3	158	2306	108	20	19 - 15
20 - 24	4676	99	2	114	3996	386	79	24 - 20
25 - 44	12692	170	8	100	9756	1909	749	44 - 25
45 - 64	3562	139	7	81	2101	902	332	64 - 45
65+	1065	82	3	82	268	517	113	+65
Not Stated	24	-	-	-	20	3	1	غير مبين
Total	24830	587	23	577	18522	3827	1294	المجموع
Female								إناث
10 - 14	6	1	-	2	3	-	-	14 - 10
15 - 19	98	8	1	5	82	2	-	19 - 15
20 - 24	423	12	1	10	387	12	1	24 - 20
25 - 44	1278	9	2	26	1123	101	17	44 - 25
45 - 64	348	11	2	27	172	119	17	64 - 45
65+	118	7	-	9	9	81	12	+65
Not Stated	1	-	-	-	1	-	-	غير مبين
Total	2272	48	6	79	1777	315	47	المجموع
Both Sexes								كلا الجنسين
10 - 14	130	6	-	44	78	2	-	14 - 10
15 - 19	2785	100	4	163	2388	110	20	19 - 15
20 - 24	5099	111	3	124	4383	398	80	24 - 20
25 - 44	13970	179	10	126	10879	2010	766	44 - 25
45 - 64	3910	150	9	108	2273	1021	349	64 - 45
65+	1183	89	3	91	277	598	125	+65
Not Stated	25	-	-	-	21	3	1	غير مبين
Total	27102	635	29	656	20299	4142	1341	المجموع

جدول (41 تابع): السكان الفلسطينيون 10 سنوات فأكثر المشتغلون والمتعطلون الذين سبق لهم العمل حسب الجنس وفئات العمر بالسنوات والحالة العملية ونوع التجمع

Table (41 Cont.): Employed and Unemployed Ever Worked Palestinian Population 10 Years and Over by Sex, Age Groups in Years, Employment Status and Type of Locality (Camps, مخيمات)

العمر والجنس Age and Sex	المجموع Total	الحالة العملية					صاحب عمل Employer	العمر والجنس
		غير مبين Not Stated	أخرى Others	يعمل لدى الأسرة دون أجر Unpaid Family Member	مستخدم بأجر Wage Employee	يعمل لحسابه Self Employed		
Male								ذكور
10 - 14	30	4	2	1	22	1	-	14 - 10
15 - 19	308	7	1	19	259	20	2	19 - 15
20 - 24	552	10	-	10	478	30	24	24 - 20
25 - 44	1522	23	1	6	1171	209	112	44 - 25
45 - 64	379	13	-	-	252	79	35	64 - 45
65+	60	1	-	-	33	17	9	+65
Not Stated	2	-	-	-	1	1	-	غير مبين
Total	2853	58	4	36	2216	357	182	المجموع
Female								إناث
10 - 14	2	1	-	-	1	-	-	14 - 10
15 - 19	13	-	-	-	12	1	-	19 - 15
20 - 24	64	1	-	1	62	-	-	24 - 20
25 - 44	179	1	-	2	170	4	2	44 - 25
45 - 64	45	-	-	-	38	3	4	64 - 45
65+	3	-	-	-	3	-	-	+65
Not Stated	1	-	-	-	1	-	-	غير مبين
Total	307	3	-	3	287	8	6	المجموع
Both Sexes								كلا الجنسين
10 - 14	32	5	2	1	23	1	-	14 - 10
15 - 19	321	7	1	19	271	21	2	19 - 15
20 - 24	616	11	-	11	540	30	24	24 - 20
25 - 44	1701	24	1	8	1341	213	114	44 - 25
45 - 64	424	13	-	-	290	82	39	64 - 45
65+	63	1	-	-	36	17	9	+65
Not Stated	3	-	-	-	2	1	-	غير مبين
Total	3160	61	4	39	2503	365	188	المجموع

جدول (41 تابع): السكان الفلسطينيون 10 سنوات فأكثر المشتغلون والمتعطلون الذين سبق لهم العمل حسب الجنس وفئات العمر بالسنوات والحالة العملية ونوع التجمع

Table (41 Cont.): Employed and Unemployed Ever Worked Palestinian Population 10 Years and Over by Sex, Age Groups in Years, Employment Status and Type of Locality
(المجموع، Total)

العمر والجنس Age and Sex	المجموع Total	الحالة العملية					العمر والجنس	
		غير مبين Not Stated	أخرى Others	يعمل لدى الأسرة دون أجر Unpaid Family Member	مستخدم بأجر Wage Employee	يعمل لحسابه Self Employed		صاحب عمل Employer
Male								ذكور
10 - 14	215	9	3	58	140	5	-	14 - 10
15 - 19	3994	119	14	291	3337	194	39	19 - 15
20 - 24	7459	144	4	247	6188	670	206	24 - 20
25 - 44	22364	269	14	232	16381	3412	2056	44 - 25
45 - 64	7005	217	11	91	4018	1631	1037	64 - 45
65+	1705	124	5	91	524	698	263	+65
Not Stated	39	-	-	2	29	6	2	غير مبين
Total	42781	882	51	1012	30617	6616	3603	المجموع
Female								إناث
10 - 14	10	2	-	3	5	-	-	14 - 10
15 - 19	174	10	4	6	151	3	-	19 - 15
20 - 24	1144	24	1	18	1084	15	2	24 - 20
25 - 44	3809	27	5	57	3468	168	84	44 - 25
45 - 64	1035	18	10	43	768	155	41	64 - 45
65+	172	11	3	15	36	94	13	+65
Not Stated	2	-	-	-	2	-	-	غير مبين
Total	6346	92	23	142	5514	435	140	المجموع
Both Sexes								كلا الجنسين
10 - 14	225	11	3	61	145	5	-	14 - 10
15 - 19	4168	129	18	297	3488	197	39	19 - 15
20 - 24	8603	168	5	265	7272	685	208	24 - 20
25 - 44	26173	296	19	289	19849	3580	2140	44 - 25
45 - 64	8040	235	21	134	4786	1786	1078	64 - 45
65+	1877	135	8	106	560	792	276	+65
Not Stated	41	-	-	2	31	6	2	غير مبين
Total	49127	974	74	1154	36131	7051	3743	المجموع

جدول 42: السكان الفلسطينيون 10 سنوات فأكثر المشتغلون والمتطلون الذين سبق لهم العمل حسب الجنس وفئات العمر بالسنوات والمهنة الرئيسية ونوع التجمع

Table 42: Employed and Unemployed Ever Worked Palestinian Population 10 Years and Over by Sex, Age Groups in Years, Main Occupation and Type of Locality (Urban, حضر)

Age and Sex	المجموع Total	المهنة الرئيسية										العمر والجنس
		غير مبين Not Stated	المهن الأولية Elementary Occupations	مشغلو الآلات ومجموعها Plant, Machine Operators and Assemblers	العمالون في الحرف وما اليها من المهن Crafts and Related Workers	العمال المهرة في الزراعة وصيد الأسماك Skilled Agricultural and Fishery Workers	العمالون في الخدمات والباعة في المحلات التجارية والاسواق Services and Sales Workers	الكتبة Clerks	الفنيون والمتخصصون المساعدون Technicians and Associate Professionals	المتخصصون Professionals	المشروعون وموظفو الإدارة العليا Legislators and Managers	
Male												ذكور
10 - 14	61	-	14	-	24	5	17	1	-	-	-	14 - 10
15 - 19	999	19	264	79	382	25	203	13	13	-	1	19 - 15
20 - 24	2231	21	406	252	710	15	469	89	105	124	40	24 - 20
25 - 44	8150	40	898	864	1828	84	1708	348	479	1242	659	44 - 25
45 - 64	3064	58	298	232	557	81	698	125	191	407	417	64 - 45
65+	580	38	64	17	66	65	196	28	19	31	56	+65
Not Stated	13	-	4	-	3	1	4	1	-	-	-	غير مبين
Total	15098	176	1948	1444	3570	276	3295	605	807	1804	1173	المجموع
Female												إناث
10 - 14	2	-	1	-	-	1	-	-	-	-	-	14 - 10
15 - 19	63	2	1	2	9	1	15	30	2	-	1	19 - 15
20 - 24	657	11	15	9	26	-	44	209	134	181	28	24 - 20
25 - 44	2352	13	64	29	103	12	151	428	586	736	230	44 - 25
45 - 64	642	4	46	7	33	24	47	51	196	135	99	64 - 45
65+	51	1	5	-	1	14	8	3	12	4	3	+65
Not Stated	-	-	-	-	-	-	-	-	-	-	-	غير مبين
Total	3767	31	132	47	172	52	265	721	930	1056	361	المجموع
Both Sexes												كلا الجنسين
10 - 14	63	-	15	-	24	6	17	1	-	-	-	14 - 10
15 - 19	1062	21	265	81	391	26	218	43	15	-	2	19 - 15
20 - 24	2888	32	421	261	736	15	513	298	239	305	68	24 - 20
25 - 44	10502	53	962	893	1931	96	1859	776	1065	1978	889	44 - 25
45 - 64	3706	62	344	239	590	105	745	176	387	542	516	64 - 45
65+	631	39	69	17	67	79	204	31	31	35	59	+65
Not Stated	13	-	4	-	3	1	4	1	-	-	-	غير مبين
Total	18865	207	2080	1491	3742	328	3560	1326	1737	2860	1534	المجموع

جدول (42 تابع): السكان الفلسطينيون 10 سنوات فأكثر المشتغلون والمتطلون الذين سبق لهم العمل حسب الجنس وفئات العمر بالسنوات والمهنة الرئيسية ونوع التجمع

Table (42 Cont.): Employed and Unemployed Ever Worked Palestinian Population 10 Years and Over by Sex, Age Groups in Years, Main Occupation and Type of Locality (Rural, ريف)

العمر والجنس Age and Sex	المجموع Total	المهنة الرئيسية Main Occupation										العمر والجنس Age and Sex
		غير مبين Not Stated	المهن الأولية Elementary Occupations	مشغلو الآلات ومجموعها Plant, Machine Operators and Assemblers	العمالون في الحرف وما اليها من المهن Crafts and Related Workers	العمال المهرة في الزراعة وصيد الأسماك Skilled Agricultural and Fishery Workers	العمالون في الخدمات والباة في المحلات التجارية والاسواق Services and Sales Workers	الكتبة Clerks	الفنيون والمتخصصون المساعدون Technicians and Associate Professionals	المتخصصون Professionals	المشروعون وموظفو الإدارة العليا Legislators and Managers	
Male												ذكور
10 - 14	124	5	49	-	18	39	12	1	-	-	-	14 - 10
15 - 19	2687	63	1397	200	614	105	288	12	8	-	-	19 - 15
20 - 24	4676	58	1846	525	1291	106	543	111	78	102	16	24 - 20
25 - 44	12692	99	3448	1649	3720	344	1419	378	617	771	247	44 - 25
45 - 64	3562	103	789	303	676	576	553	90	168	143	161	64 - 45
65+	1065	47	179	28	38	602	137	8	8	5	13	+65
Not Stated	24	-	11	1	6	2	2	-	1	1	-	غير مبين
Total	24830	375	7719	2706	6363	1774	2954	600	880	1022	437	المجموع
Female												إناث
10 - 14	6	1	3	-	1	1	-	-	-	-	-	14 - 10
15 - 19	98	5	5	7	36	7	6	24	8	-	-	19 - 15
20 - 24	423	7	9	18	57	6	24	106	127	68	1	24 - 20
25 - 44	1278	6	91	66	172	65	79	128	409	221	41	44 - 25
45 - 64	348	3	56	3	31	128	35	9	60	13	10	64 - 45
65+	118	5	5	1	6	94	5	-	2	-	-	+65
Not Stated	1	-	-	-	1	-	-	-	-	-	-	غير مبين
Total	2272	27	169	95	304	301	149	267	606	302	52	المجموع
Both Sexes												كلا الجنسين
10 - 14	130	6	52	-	19	40	12	1	-	-	-	14 - 10
15 - 19	2785	68	1402	207	650	112	294	36	16	-	-	19 - 15
20 - 24	5099	65	1855	543	1348	112	567	217	205	170	17	24 - 20
25 - 44	13970	105	3539	1715	3892	409	1498	506	1026	992	288	44 - 25
45 - 64	3910	106	845	306	707	704	588	99	228	156	171	64 - 45
65+	1183	52	184	29	44	696	142	8	10	5	13	+65
Not Stated	25	-	11	1	7	2	2	-	1	1	-	غير مبين
Total	27102	402	7888	2801	6667	2075	3103	867	1486	1324	489	المجموع

جدول (42 تابع): السكان الفلسطينيون 10 سنوات فأكثر المشتغلون والمتطلون الذين سبق لهم العمل حسب الجنس وفئات العمر بالسنوات والمهنة الرئيسية ونوع التجمع

Table (42 Cont.): Employed and Unemployed Ever Worked Palestinian Population 10 Years and Over by Sex, Age Groups in Years, Main Occupation and Type of Locality
(Camps, مخيمات)

Age and Sex	المجموع Total	المهنة الرئيسية										العمر والجنس
		غير مبين Not Stated	المهن الأولية Elementary Occupations	مشغلو الآلات ومجموعها Plant, Machine Operators and Assemblers	العمالون في الحرف وما إليها من المهن Crafts and Related Workers	العمال المهرة في الزراعة وصيد الأسماك Skilled Agricultural and Fishery Workers	العمالون في الخدمات والباعة في المحلات التجارية والأسواق Services and Sales Workers	الكتبة Clerks	الفنيون والمتخصصون المساعدون Technicians and Associate Professionals	المتخصصون Professionals	المشروعون وموظفو الإدارة العليا Legislators and Managers	
Male												ذكور
10 - 14	30	3	7	-	16	-	4	-	-	-	-	14 - 10
15 - 19	308	4	98	16	127	1	56	4	2	-	-	19 - 15
20 - 24	552	6	153	48	196	-	103	19	17	6	4	24 - 20
25 - 44	1522	11	353	211	461	5	228	53	90	75	35	44 - 25
45 - 64	379	12	112	38	78	5	72	12	29	12	9	64 - 45
65+	60	1	27	3	2	1	24	-	-	-	2	+65
Not Stated	2	-	1	-	1	-	-	-	-	-	-	غير مبين
Total	2853	37	751	316	881	12	487	88	138	93	50	المجموع
Female												إناث
10 - 14	2	1	1	-	-	-	-	-	-	-	-	14 - 10
15 - 19	13	1	1	1	3	-	4	2	1	-	-	19 - 15
20 - 24	64	2	1	7	11	-	2	14	19	8	-	24 - 20
25 - 44	179	2	31	8	24	-	14	9	66	22	3	44 - 25
45 - 64	45	-	14	3	4	-	9	2	11	2	-	64 - 45
65+	3	-	3	-	-	-	-	-	-	-	-	+65
Not Stated	1	-	-	-	-	-	-	-	1	-	-	غير مبين
Total	307	6	51	19	42	-	29	27	98	32	3	المجموع
Both Sexes												كلا الجنسين
10 - 14	32	4	8	-	16	-	4	-	-	-	-	14 - 10
15 - 19	321	5	99	17	130	1	60	6	3	-	-	19 - 15
20 - 24	616	8	154	55	207	-	105	33	36	14	4	24 - 20
25 - 44	1701	13	384	219	485	5	242	62	156	97	38	44 - 25
45 - 64	424	12	126	41	82	5	81	14	40	14	9	64 - 45
65+	63	1	30	3	2	1	24	-	-	-	2	+65
Not Stated	3	-	1	-	1	-	-	-	1	-	-	غير مبين
Total	3160	43	802	335	923	12	516	115	236	125	53	المجموع

جدول (42 تابع): السكان الفلسطينيون 10 سنوات فأكثر المشتغلون والمتطلون الذين سبق لهم العمل حسب الجنس وفئات العمر بالسنوات والمهنة الرئيسية ونوع التجمع

Table (42 Cont.): Employed and Unemployed Ever Worked Palestinian Population 10 Years and Over by Sex, Age Groups in Years, Main Occupation and Type of Locality
(المجموع Total)

العمر والجنس Age and Sex	المجموع Total	المهنة الرئيسية Main Occupation										العمر والجنس Age and Sex	
		غير مبين Not Stated	المهن الأولية Elementary Occupations	مشغلو الآلات ومجموعها Plant, Machine Operators and Assemblers	العمالون في الحرف وما إليها من المهن Crafts and Related Workers	العمال المهرة في الزراعة وصيد الأسماك Skilled Agricultural and Fishery Workers	العمالون في الخدمات والباة في المحلات التجارية والأسواق Services and Sales Workers	الكتبة Clerks	الفنيون والمتخصصون المساعدون Technicians and Associate Professionals	المتخصصون Professionals	المشروعون وموظفو الإدارة العليا Legislators and Managers		
Male													ذكور
10 - 14	215	8	70	-	58	44	33	2	-	-	-	-	14 - 10
15 - 19	3994	86	1759	295	1123	131	547	29	23	-	1	19 - 15	
20 - 24	7459	85	2405	825	2197	121	1115	219	200	232	60	24 - 20	
25 - 44	22364	150	4699	2724	6009	433	3355	779	1186	2088	941	44 - 25	
45 - 64	7005	173	1199	573	1311	662	1323	227	388	562	587	64 - 45	
65+	1705	86	270	48	106	668	357	36	27	36	71	+65	
Not Stated	39	-	16	1	10	3	6	1	1	1	-	غير مبين	
Total	42781	588	10418	4466	10814	2062	6736	1293	1825	2919	1660	المجموع	
Female													إناث
10 - 14	10	2	5	-	1	2	-	-	-	-	-	-	14 - 10
15 - 19	174	8	7	10	48	8	25	56	11	-	1	19 - 15	
20 - 24	1144	20	25	34	94	6	70	329	280	257	29	24 - 20	
25 - 44	3809	21	186	103	299	77	244	565	1061	979	274	44 - 25	
45 - 64	1035	7	116	13	68	152	91	62	267	150	109	64 - 45	
65+	172	6	13	1	7	108	13	3	14	4	3	+65	
Not Stated	2	-	-	-	1	-	-	-	1	-	-	غير مبين	
Total	6346	64	352	161	518	353	443	1015	1634	1390	416	المجموع	
Both Sexes													كلا الجنسين
10 - 14	225	10	75	-	59	46	33	2	-	-	-	-	14 - 10
15 - 19	4168	94	1766	305	1171	139	572	85	34	-	2	19 - 15	
20 - 24	8603	105	2430	859	2291	127	1185	548	480	489	89	24 - 20	
25 - 44	26173	171	4885	2827	6308	510	3599	1344	2247	3067	1215	44 - 25	
45 - 64	8040	180	1315	586	1379	814	1414	289	655	712	696	64 - 45	
65+	1877	92	283	49	113	776	370	39	41	40	74	+65	
Not Stated	41	-	16	1	11	3	6	1	2	1	-	غير مبين	
Total	49127	652	10770	4627	11332	2415	7179	2308	3459	4309	2076	المجموع	

جدول 43: السكان الفلسطينيون 10 سنوات فأكثر المشتغلون والمتعطلون الذين سبق لهم العمل حسب الجنس والحالة الزوجية وفئات العمر بالسنوات والمهنة الرئيسية

Table 43: Employed and Unemployed Ever Worked Palestinian Population 10 Years and Over by Sex, Marital Status, Age Groups in Years and Main Occupation

Sex	Marital Status	Age	المجموع Total	المهنة الرئيسية									العمر	الحالة الزوجية	الجنس	
				غير مبين Not Stated	المهن الأولية Elementary Occupations	مشغلو الآلات ومجموعها Plant, Machine Operators and	العمالون في الحرف وما إليها من المهن Crafts and Related Workers	العمال المهرة في الزراعة وصيد الأسماك Skilled Agricultural and Fishery Workers	العمالون في الخدمات والبيع في المحلات التجارية والأسواق Services and Sales Workers	الكتبة Clerks	الفنيون والمتخصصون والمساعدون Technicians and Associate Professionals	المتخصصون Professionals				المشروعون وموظفو الإدارة العليا Legislators and Managers
Male	Never Married	12 - 14	206	8	69	-	57	38	32	2	-	-	-	14 - 12	لم يتزوج أبداً	ذكور
		15 - 19	3783	84	1659	270	1080	128	512	28	21	-	1	19 - 15		
		20 - 24	4889	71	1483	515	1422	69	761	171	155	198	44	24 - 20		
		25 - 44	2564	29	413	241	578	40	381	138	170	472	102	44 - 25		
		45 - 64	61	3	7	4	8	6	10	2	2	10	9	64 - 45		
		65+	10	-	2	-	-	3	2	2	-	1	-	+65		
		Not Stated	24	-	12	-	5	1	4	1	1	-	-	غير مبين		
		Total	11537	195	3645	1030	3150	285	1702	344	349	681	156	المجموع		
	Legally Married	12 - 14	-	-	-	-	-	-	-	-	-	-	-	14 - 12	عقد قران لأول مرة	
		15 - 19	72	-	33	8	17	-	12	1	1	-	-	19 - 15		
		20 - 24	465	3	166	50	147	7	63	8	7	11	3	24 - 20		
		25 - 44	339	3	71	33	86	4	45	13	11	63	10	44 - 25		
		45 - 64	1	-	-	-	-	-	1	-	-	-	-	64 - 45		
		65+	-	-	-	-	-	-	-	-	-	-	-	+65		
		Not Stated	2	-	1	1	-	-	-	-	-	-	-	غير مبين		
		Total	879	6	271	92	250	11	121	22	19	74	13	المجموع		
	Married	12 - 14	-	-	-	-	-	-	-	-	-	-	-	14 - 12	متزوج	
		15 - 19	99	1	48	11	20	2	17	-	-	-	-	19 - 15		
		20 - 24	1996	9	722	245	602	44	270	36	38	19	11	24 - 20		
		25 - 44	19292	110	4182	2437	5313	382	2888	619	1000	1537	824	44 - 25		
		45 - 64	6857	164	1177	561	1295	645	1293	224	385	539	574	64 - 45		
		65+	1580	81	248	46	95	622	328	34	24	34	68	+65		
		Not Stated	10	-	2	-	3	2	2	-	-	1	-	غير مبين		
		Total	29834	365	6379	3300	7328	1697	4798	913	1447	2130	1477	المجموع		

جدول (43 تابع): السكان الفلسطينيون 10 سنوات فأكثر المشتغلون والمتعطلون الذين سبق لهم العمل حسب الجنس والحالة الزوجية وفئات العمر بالسنوات والمهنة الرئيسية

Table (43 Cont.): Employed and Unemployed Ever Worked Palestinian Population 10 Years and Over by Sex, Marital Status, Age Groups in Years and Main Occupation

Sex	Marital Status	Age	المجموع Total	المهنة الرئيسية										العمر	الحالة الزوجية	الجنس	
				Main Occupation													
				غير مبين Not Stated	المهن الأولية Elementary Occupations	مشغلو الآلات ومجموعها Plant, Machine Operators and	العمالون في الحرف وما إليها من المهن Crafts and Related Workers	العمال المهرة في الزراعة وصيد الأسماك Skilled Agricultural and Fishery Workers	العمالون في الخدمات والبيع في المحلات التجارية والأسواق Services and Sales Workers	الكتبة Clerks	الفنيون والمختصون والمساعدون Technicians and Associate Professionals	المختصون Professionals	المشروعون وموظفو الإدارة العليا Legislators and Managers				
	Divorced	12 - 14	-	-	-	-	-	-	-	-	-	-	-	-	14 - 12	مطلق	
		15 - 19	2	-	1	-	-	1	-	-	-	-	-	-	19 - 15		
		20 - 24	20	-	7	4	4	-	3	-	-	1	1	24 - 20			
		25 - 44	102	3	20	8	17	5	28	5	3	8	5	44 - 25			
		45 - 64	46	2	6	5	4	5	8	-	1	12	3	64 - 45			
		65+	7	-	1	-	-	2	3	-	-	1	-	+65			
		Not Stated	2	-	1	-	1	-	-	-	-	-	-	-	غير مبين		
	Total	179	5	36	17	26	13	42	5	4	22	9	المجموع				
	Widowed	12 - 14	-	-	-	-	-	-	-	-	-	-	-	-	14 - 12	أرمل	
		15 - 19	1	-	-	1	-	-	-	-	-	-	-	-	19 - 15		
		20 - 24	1	-	-	1	-	-	-	-	-	-	-	-	24 - 20		
		25 - 44	12	1	2	-	2	1	5	-	-	1	-	44 - 25			
		45 - 64	37	4	9	3	4	6	8	1	-	1	1	64 - 45			
		65+	108	5	19	2	11	41	24	-	3	-	3	+65			
		Not Stated	-	-	-	-	-	-	-	-	-	-	-	-	غير مبين		
	Total	159	10	30	7	17	48	37	1	3	2	4	المجموع				
	Not Stated	12 - 14	-	-	-	-	-	-	-	-	-	-	-	-	14 - 12	غير مبين	
		15 - 19	37	1	18	5	6	-	6	-	1	-	-	-	19 - 15		
		20 - 24	88	2	27	10	22	1	18	4	-	3	1	24 - 20			
		25 - 44	55	4	11	5	13	1	8	4	2	7	-	44 - 25			
		45 - 64	3	-	-	-	-	-	3	-	-	-	-	64 - 45			
65+		-	-	-	-	-	-	-	-	-	-	-	+65				
Not Stated		1	-	-	-	1	-	-	-	-	-	-	-	غير مبين			
Total	184	7	56	20	42	2	35	8	3	10	1	المجموع					

جدول (43 تابع): السكان الفلسطينيون 10 سنوات فأكثر المشتغلون والمتعطلون الذين سبق لهم العمل حسب الجنس والحالة الزوجية وفئات العمر بالسنوات والمهنة الرئيسية

Table (43 Cont.): Employed and Unemployed Ever Worked Palestinian Population 10 Years and Over by Sex, Marital Status, Age Groups in Years and Main Occupation

Sex	Marital Status	Age	المجموع Total	المهنة الرئيسية										العمر	الحالة الزوجية	الجنس			
				غير مبين Not Stated	المهن الأولية Elementary Occupations	مشغلو الآلات ومجموعها Plant, Machine Operators and	العمالون في الحرف وما إليها من المهن Crafts and Related Workers	العمال المهرة في الزراعة وصيد الأسماك Skilled Agricultural and Fishery Workers	العمالون في الخدمات والباعة في المحلات التجارية والأسواق Services and Sales Workers	الكتبة Clerks	الفنيون والمختصون والمساعدون Technicians and Associate Professionals	المختصون Professionals	المشروعون وموظفو الإدارة العليا Legislators and Managers						
Female	Total	12 - 14	206	8	69	-	57	38	32	2	-	-	-	14 - 12	المجموع				
		15 - 19	3994	86	1759	295	1123	131	547	29	23	-	1	19 - 15					
		20 - 24	7459	85	2405	825	2197	121	1115	219	200	232	60	24 - 20					
		25 - 44	22364	150	4699	2724	6009	433	3355	779	1186	2088	941	44 - 25					
		45 - 64	7005	173	1199	573	1311	662	1323	227	388	562	587	64 - 45					
		65+	1705	86	270	48	106	668	357	36	27	36	71	+65					
		Not Stated	39	-	16	1	10	3	6	1	1	1	-	غير مبين					
	Less Than Age of Marriage	10 - 11	9	-	1	-	1	6	1	-	-	-	-	11 - 10	دون سن الزواج				
		Total	42781	588	10418	4466	10814	2062	6736	1293	1825	2919	1660	المجموع					
	Never Married	12 - 14	8	2	4	-	1	1	-	-	-	-	-	14 - 12	لم يتزوج أبداً	إناث			
		15 - 19	149	6	7	9	42	8	19	49	9	-	-	19 - 15					
		20 - 24	764	13	13	25	84	6	39	237	158	173	16	24 - 20					
		25 - 44	1300	11	56	68	190	13	76	248	284	282	72	44 - 25					
		45 - 64	269	-	15	6	24	22	17	23	88	47	27	64 - 45					
		65+	21	1	3	1	-	1	2	-	8	4	1	+65					
		Not Stated	2	-	-	-	1	-	-	-	1	-	-	غير مبين					
		Total	2513	33	98	109	342	51	153	557	548	506	116	المجموع					
		Legally Married	12 - 14	-	-	-	-	-	-	-	-	-	-	-			14 - 12	عقد قران لأول مرة	
			15 - 19	11	-	-	1	6	-	3	1	-	-	-			19 - 15		
	20 - 24		67	2	-	2	-	-	9	20	16	16	2	24 - 20					
	25 - 44		33	-	1	3	3	-	2	4	7	11	2	44 - 25					
	45 - 64		1	-	-	-	-	-	-	-	-	-	1	64 - 45					
	65+		-	-	-	-	-	-	-	-	-	-	-	+65					
	Not Stated		-	-	-	-	-	-	-	-	-	-	-	غير مبين					
Total	112	2	1	6	9	-	14	25	23	27	5	المجموع							

جدول (43 تابع): السكان الفلسطينيون 10 سنوات فأكثر المشتغلون والمتعطلون الذين سبق لهم العمل حسب الجنس والحالة الزوجية وفئات العمر بالسنوات والمهنة الرئيسية

Table (43 Cont.): Employed and Unemployed Ever Worked Palestinian Population 10 Years and Over by Sex, Marital Status, Age Groups in Years and Main Occupation

Sex	Marital Status	Age	المجموع Total	المهنة الرئيسية										العمر	الحالة الزوجية	الجنس	
				غير مبين Not Stated	المهن الأولية Elementary Occupations	مشغلو الآلات ومجموعها Plant, Machine Operators and	العمالون في الحرف وما إليها من المهن Crafts and Related Workers	العمال المهرة في الزراعة وصيد الأسماك Skilled Agricultural and Fishery Workers	العمالون في الخدمات والباعة في المحلات التجارية والأسواق Services and Sales Workers	الكتبة Clerks	الفنيون والمختصون والمساعدون Technicians and Associate Professionals	المختصون Professionals	المشروعون وموظفو الإدارة العليا Legislators and Managers				
	Married	12 - 14	-	-	-	-	-	-	-	-	-	-	-	-	14 - 12	متزوج	
		15 - 19	9	-	-	-	-	-	3	4	2	-	-	-	19 - 15		
		20 - 24	285	3	10	5	4	-	19	67	99	67	11	24 - 20			
		25 - 44	2216	8	75	20	73	50	137	277	735	654	187	44 - 25			
		45 - 64	510	5	46	5	22	60	45	28	149	94	56	64 - 45			
		65+	31	4	1	-	1	17	5	1	2	-	-	+65			
		Not Stated	-	-	-	-	-	-	-	-	-	-	-	-	غير مبين		
		Total	3051	20	132	30	100	127	209	377	987	815	254	المجموع			
	Divorced	12 - 14	-	-	-	-	-	-	-	-	-	-	-	-	14 - 12	مطلق	
		15 - 19	3	-	-	-	-	-	-	2	-	-	1	19 - 15			
		20 - 24	16	2	2	2	5	-	2	2	1	-	-	24 - 20			
		25 - 44	140	-	28	7	22	2	18	25	16	17	5	44 - 25			
		45 - 64	54	-	15	1	9	5	4	3	11	2	4	64 - 45			
		65+	5	-	1	-	-	2	1	1	-	-	-	+65			
		Not Stated	-	-	-	-	-	-	-	-	-	-	-	-	غير مبين		
		Total	218	2	46	10	36	9	25	33	28	19	10	المجموع			
	Widowed	12 - 14	-	-	-	-	-	-	-	-	-	-	-	-	14 - 12	أرمل	
		15 - 19	-	-	-	-	-	-	-	-	-	-	-	-	19 - 15		
		20 - 24	1	-	-	-	-	-	-	-	1	-	-	24 - 20			
		25 - 44	102	1	26	2	8	12	11	9	15	11	7	44 - 25			
		45 - 64	196	2	40	1	12	65	23	7	18	7	21	64 - 45			
		65+	114	1	8	-	6	87	5	1	4	-	2	+65			
		Not Stated	-	-	-	-	-	-	-	-	-	-	-	-	غير مبين		
		Total	413	4	74	3	26	164	39	17	38	18	30	المجموع			

جدول (43 تابع): السكان الفلسطينيون 10 سنوات فأكثر المشتغلون والمتعطلون الذين سبق لهم العمل حسب الجنس والحالة الزوجية وفئات العمر بالسنوات والمهنة الرئيسية

Table (43 Cont.): Employed and Unemployed Ever Worked Palestinian Population 10 Years and Over by Sex, Marital Status, Age Groups in Years and Main Occupation

Sex	Marital Status	Age	المجموع Total	المهنة الرئيسية										العمر	الحالة الزوجية	الجنس			
				Main Occupation															
				غير مبين Not Stated	المهن الأولية Elementary Occupations	مشغلو الآلات ومجموعها Plant, Machine Operators and	العمالون في الحرف وما إليها من المهن Crafts and Related Workers	العمال المهرة في الزراعة وصيد الأسماك Skilled Agricultural and Fishery Workers	العمالون في الخدمات والباعة في المحلات التجارية والأسواق Services and Sales Workers	الكتبة Clerks	الفنيون والمتخصصون والمساعدون Technicians and Associate Professionals	المتخصصون Professionals	المشروعون وموظفو الإدارة العليا Legislators and Managers						
Both Sexes	Not Stated	12 - 14	-	-	-	-	-	-	-	-	-	-	-	-	-	14 - 12	غير مبين	كلا الجنسين	
		15 - 19	2	2	-	-	-	-	-	-	-	-	-	-	-	-			19 - 15
		20 - 24	11	-	-	-	1	-	1	3	5	1	-	-	-	24 - 20			
		25 - 44	18	1	-	3	3	-	-	2	4	4	1	-	-	44 - 25			
		45 - 64	5	-	-	-	1	-	2	1	1	-	-	-	-	64 - 45			
		65+	1	-	-	-	-	-	1	-	-	-	-	-	-	+65			
		Not Stated	-	-	-	-	-	-	-	-	-	-	-	-	-	-			غير مبين
		Total	37	3	-	3	5	1	3	6	10	5	1	-	-	المجموع			
		Total	12 - 14	8	2	4	-	1	1	-	-	-	-	-	-	-			14 - 12
			15 - 19	174	8	7	10	48	8	25	56	11	-	1	-	19 - 15			
			20 - 24	1144	20	25	34	94	6	70	329	280	257	29	-	24 - 20			
			25 - 44	3809	21	186	103	299	77	244	565	1061	979	274	-	44 - 25			
	45 - 64		1035	7	116	13	68	152	91	62	267	150	109	-	64 - 45				
	65+		172	6	13	1	7	108	13	3	14	4	3	-	+65				
	Less Than Age of Marriage	Not Stated	2	-	-	-	1	-	-	-	1	-	-	-	-	غير مبين			
		10 - 11	2	-	1	-	-	1	-	-	-	-	-	-	-	11 - 10			
		Total	6346	64	352	161	518	353	443	1015	1634	1390	416	-	المجموع				
	Never Married	12 - 14	214	10	73	-	58	39	32	2	-	-	-	-	-	14 - 12			
		15 - 19	3932	90	1666	279	1122	136	531	77	30	-	1	-	19 - 15				
		20 - 24	5653	84	1496	540	1506	75	800	408	313	371	60	-	24 - 20				
		25 - 44	3864	40	469	309	768	53	457	386	454	754	174	-	44 - 25				
		45 - 64	330	3	22	10	32	28	27	25	90	57	36	-	64 - 45				
		65+	31	1	5	1	-	4	4	2	8	5	1	-	+65				
		Not Stated	26	-	12	-	6	1	4	1	2	-	-	-	غير مبين				
Total		14050	228	3743	1139	3492	336	1855	901	897	1187	272	-	المجموع					

جدول (43 تابع): السكان الفلسطينيون 10 سنوات فأكثر المشتغلون والمتعطلون الذين سبق لهم العمل حسب الجنس والحالة الزوجية وفئات العمر بالسنوات والمهنة الرئيسية

Table (43 Cont.): Employed and Unemployed Ever Worked Palestinian Population 10 Years and Over by Sex, Marital Status, Age Groups in Years and Main Occupation

Sex	Marital Status	Age	المجموع Total	المهنة الرئيسية										العمر	الحالة الزوجية	الجنس	
				غير مبين Not Stated	المهن الأولية Elementary Occupations	مشغلو الآلات ومجموعها Plant, Machine Operators and	العمالون في الحرف وما إليها من المهن Crafts and Related Workers	العمال المهرة في الزراعة وصيد الأسماك Skilled Agricultural and Fishery Workers	العمالون في الخدمات والباعة في المحلات التجارية والاسواق Services and Sales Workers	الكتبة Clerks	الفنيون والمختصون المساعدون Technicians and Associate Professionals	المتخصصون Professionals	المشروعون وموظفو الإدارة العليا Legislators and Managers				
	Legally Married	12 - 14	-	-	-	-	-	-	-	-	-	-	-	-	14 - 12	عقد قران لأول مرة	
		15 - 19	83	-	33	9	23	-	15	2	1	-	-	-	19 - 15		
		20 - 24	532	5	166	52	147	7	72	28	23	27	5	24 - 20			
		25 - 44	372	3	72	36	89	4	47	17	18	74	12	44 - 25			
		45 - 64	2	-	-	-	-	-	1	-	-	-	-	1	64 - 45		
		65+	-	-	-	-	-	-	-	-	-	-	-	-	+65		
		Not Stated	2	-	1	1	-	-	-	-	-	-	-	-	غير مبين		
	Total	991	8	272	98	259	11	135	47	42	101	18	المجموع				
	Married	12 - 14	-	-	-	-	-	-	-	-	-	-	-	-	14 - 12	متزوج	
		15 - 19	108	1	48	11	20	2	20	4	2	-	-	-	19 - 15		
		20 - 24	2281	12	732	250	606	44	289	103	137	86	22	24 - 20			
		25 - 44	21508	118	4257	2457	5386	432	3025	896	1735	2191	1011	44 - 25			
		45 - 64	7367	169	1223	566	1317	705	1338	252	534	633	630	64 - 45			
		65+	1611	85	249	46	96	639	333	35	26	34	68	+65			
		Not Stated	10	-	2	-	3	2	2	-	-	1	-	-	غير مبين		
	Total	32885	385	6511	3330	7428	1824	5007	1290	2434	2945	1731	المجموع				
	Divorced	12 - 14	-	-	-	-	-	-	-	-	-	-	-	-	14 - 12	مطلق	
		15 - 19	5	-	1	-	-	1	-	2	-	-	1	1	19 - 15		
		20 - 24	36	2	9	6	9	-	5	2	1	1	1	1	24 - 20		
		25 - 44	242	3	48	15	39	7	46	30	19	25	10	44 - 25			
		45 - 64	100	2	21	6	13	10	12	3	12	14	7	64 - 45			
65+		12	-	2	-	-	4	4	1	-	1	-	-	+65			
Not Stated		2	-	1	-	1	-	-	-	-	-	-	-	غير مبين			
Total	397	7	82	27	62	22	67	38	32	41	19	المجموع					

جدول (43 تابع): السكان الفلسطينيون 10 سنوات فأكثر المشتغلون والمتعطلون الذين سبق لهم العمل حسب الجنس والحالة الزوجية وفئات العمر بالسنوات والمهنة الرئيسية

Table (43 Cont.): Employed and Unemployed Ever Worked Palestinian Population 10 Years and Over by Sex, Marital Status, Age Groups in Years and Main Occupation

Sex	Marital Status	Age	المجموع Total	المهنة الرئيسية										العمر	الحالة الزوجية	الجنس	
				غير مبين Not Stated	المهن الأولية Elementary Occupations	مشغلو الآلات ومجموعها Plant, Machine Operators and	العمالون في الحرف وما إليها من المهن Crafts and Related Workers	العمال المهرة في الزراعة وصيد الأسماك Skilled Agricultural and Fishery Workers	العمالون في الخدمات والباة في المحلات التجارية والاسواق Services and Sales Workers	الكتبة Clerks	الفنيون والمختصون المساعدون Technicians and Associate Professionals	المختصون Professionals	المشروعون وموظفو الإدارة العليا Legislators and Managers				
	Widowed	12 - 14	-	-	-	-	-	-	-	-	-	-	-	-	14 - 12	أرمل	
		15 - 19	1	-	-	1	-	-	-	-	-	-	-	-	19 - 15		
		20 - 24	2	-	-	1	-	-	-	-	1	-	-	-	24 - 20		
		25 - 44	114	2	28	2	10	13	16	9	15	12	7	44 - 25			
		45 - 64	233	6	49	4	16	71	31	8	18	8	22	64 - 45			
		65+	222	6	27	2	17	128	29	1	7	-	5	+65			
		Not Stated	-	-	-	-	-	-	-	-	-	-	-	-	غير مبين		
	Not Stated	Total	572	14	104	10	43	212	76	18	41	20	34	المجموع	غير مبين		
		12 - 14	-	-	-	-	-	-	-	-	-	-	-	-			14 - 12
		15 - 19	39	3	18	5	6	-	6	-	1	-	-	-			19 - 15
		20 - 24	99	2	27	10	23	1	19	7	5	4	1	24 - 20			
		25 - 44	73	5	11	8	16	1	8	6	6	11	1	44 - 25			
		45 - 64	8	-	-	-	1	-	5	1	1	-	-	-			64 - 45
		65+	1	-	-	-	-	1	-	-	-	-	-	-			+65
	Total	Not Stated	1	-	-	-	1	-	-	-	-	-	-	-	غير مبين	المجموع	
		Total	221	10	56	23	47	3	38	14	13	15	2	المجموع			
		12 - 14	214	10	73	-	58	39	32	2	-	-	-	-	14 - 12		
		15 - 19	4168	94	1766	305	1171	139	572	85	34	-	2	19 - 15			
		20 - 24	8603	105	2430	859	2291	127	1185	548	480	489	89	24 - 20			
		25 - 44	26173	171	4885	2827	6308	510	3599	1344	2247	3067	1215	44 - 25			
		45 - 64	8040	180	1315	586	1379	814	1414	289	655	712	696	64 - 45			
	Less Than Age of Marriage	65+	1877	92	283	49	113	776	370	39	41	40	74	+65	دون سن الزواج		
		Not Stated	41	-	16	1	11	3	6	1	2	1	-	غير مبين			
		10 - 11	11	-	2	-	1	7	1	-	-	-	-	11 - 10			
	Total	49127	652	10770	4627	11332	2415	7179	2308	3459	4309	2076	المجموع				

جدول 44: السكان الفلسطينيون 10 سنوات فأكثر المشتغلون والمتعطلون الذين سبق لهم العمل حسب الجنس ومكان العمل والمهنة الرئيسية والحالة العملية
 Table 44: Employed and Unemployed Ever Worked Palestinian Population 10 Years and Over by Sex, Place of Work, Main Occupation and Employment Status

Sex	Place of Work	Main Occupation	المجموع Total	Employment Status				الحالة العملية				
				غير مبين Not Stated	أخرى Others	يعمل لدى الأسرة دون أجر Unpaid Family Member	مستخدم باجر Wage Employee	يعمل لحسابه Self Employed	صاحب عمل Employer	المهنة الرئيسية	مكان العمل	الجنس
Male	At Home	Legislators and Managers	-	-	-	-	-	-	-	المشروعون وموظفو الإدارة العليا	في المسكن	ذكور
		Professionals	6	-	-	-	-	6	-	المتخصصون		
		Technicians and Associate Professionals	3	-	-	-	-	3	-	الفنيون والمتخصصون المساعدون		
		Clerks	-	-	-	-	-	-	-	الكتيبة		
		Services and Sales Workers	109	-	-	14	-	95	-	العاملون في الخدمات والبيع في المحلات التجارية والأسواق		
		Skilled Agricultural and Fishery Workers	-	-	-	-	-	-	-	العمال المهرة في الزراعة وصيد الأسماك		
		Crafts and Related Workers	159	-	-	20	36	97	6	العاملون في الحرف وما إليها من المهن		
		Plant, Machine Operators and Assemblers	2	-	-	-	-	2	-	مشغلو الآلات ومجموعها		
		Elementary Occupations	-	-	-	-	-	-	-	المهن الأولية		
		Not Stated	2	-	-	2	-	-	-	غير مبين		
	Total	281	-	-	36	38	201	6	المجموع			
	In the Same Governorate	Legislators and Managers	1397	-	1	-	929	-	467	المشروعون وموظفو الإدارة العليا	ضمن نفس المحافظة	
		Professionals	2394	-	3	6	2044	157	184	المتخصصون		
		Technicians and Associate Professionals	1563	-	1	7	1380	96	79	الفنيون والمتخصصون المساعدون		
		Clerks	1107	-	2	4	1029	45	27	الكتيبة		
		Services and Sales Workers	4874	3	5	197	2440	1370	859	العاملون في الخدمات والبيع في المحلات التجارية والأسواق		
		Skilled Agricultural and Fishery Workers	1904	1	1	388	112	1182	220	العمال المهرة في الزراعة وصيد الأسماك		
		Crafts and Related Workers	7255	17	16	188	4492	1608	934	العاملون في الحرف وما إليها من المهن		
		Plant, Machine Operators and Assemblers	3523	4	2	59	2392	896	170	مشغلو الآلات ومجموعها		
		Elementary Occupations	6291	17	6	85	5759	342	82	المهن الأولية		
Not Stated		30	-	-	1	20	5	4	غير مبين			
Total	30338	42	37	935	20597	5701	3026	المجموع				

جدول (44 تابع): السكان الفلسطينيين 10 سنوات فأكثر المشتغلون والمتعطلون الذين سبق لهم العمل حسب الجنس ومكان العمل والمهنة الرئيسية والحالة العملية
 Table (44 Cont.): Employed and Unemployed Ever Worked Palestinian Population 10 Years and Over by Sex, Place of Work, Main Occupation and

Sex	Place of Work	Main Occupation	Employment Status					الحالة العملية			المهنة الرئيسية	مكان العمل	الجنس		
			المجموع Total	غير مبين	أخرى	يعمل لدى الأسرة دون أجر	مستخدم باجر	يعمل لحسابه	صاحب عمل	المهنة الرئيسية				مكان العمل	الجنس
				Not Stated	Others	Unpaid Family Member	Wage Employee	Self Employed	Employer						
In Other Governorate		Legislators and Managers	164	-	-	-	131	-	33	المشروعون وموظفو الإدارة العليا	في محافظة				
		Professionals	354	1	-	1	327	4	21	المتخصصون	أخرى				
		Technicians and Associate Professionals	172	-	-	1	160	5	6	الفنيون والمتخصصون المساعدون					
		Clerks	123	-	-	5	111	4	3	الكتيبة					
		Services and Sales Workers	478	1	1	4	376	58	38	العاملون في الخدمات والبيع في المحلات التجارية والأسواق					
		Skilled Agricultural and Fishery Workers	20	-	-	2	4	13	1	العمال المهرة في الزراعة وصيد الأسماك					
		Crafts and Related Workers	545	4	1	11	426	59	44	العاملون في الحرف وما إليها من المهن					
		Plant, Machine Operators and Assemblers	285	-	-	3	222	46	14	مشغلو الآلات ومجموعها					
		Elementary Occupations	413	1	-	-	390	18	4	المهن الأولية					
		Not Stated	1	-	-	-	1	-	-	غير مبين					
		Total	2555	7	2	27	2148	207	164	المجموع					
		In Israel		Legislators and Managers	17	-	-	-	9	-	8	المشروعون وموظفو الإدارة العليا	داخل		
				Professionals	8	-	-	-	8	-	-	المتخصصون	إسرائيل		
				Technicians and Associate Professionals	17	-	-	-	17	-	-	الفنيون والمتخصصون المساعدون			
Clerks	13			-	-	-	13	-	-	الكتيبة					
Services and Sales Workers	255			-	-	-	249	4	2	العاملون في الخدمات والبيع في المحلات التجارية والأسواق					
Skilled Agricultural and Fishery Workers	47			-	-	-	46	1	-	العمال المهرة في الزراعة وصيد الأسماك					
Crafts and Related Workers	1951			1	1	-	1879	41	29	العاملون في الحرف وما إليها من المهن					
Plant, Machine Operators and Assemblers	381			-	-	-	353	28	-	مشغلو الآلات ومجموعها					
Elementary Occupations	2418			-	1	-	2406	6	5	المهن الأولية					
Not Stated	12			-	-	-	11	-	1	غير مبين					
Total	5119	1	2	-	4991	80	45	المجموع							

جدول (44 تابع): السكان الفلسطينيين 10 سنوات فأكثر المشتغلون والمتعطلون الذين سبق لهم العمل حسب الجنس ومكان العمل والمهنة الرئيسية والحالة العملية
 Table (44 Cont.): Employed and Unemployed Ever Worked Palestinian Population 10 Years and Over by Sex, Place of Work, Main Occupation and

Sex	Place of Work	Main Occupation	المجموع Total	Employment Status				الحالة العملية			المهنة الرئيسية	مكان العمل	الجنس
				غير مبين Not Stated	أخرى Others	يعمل لدى الأسرة دون أجر Unpaid Family Member	مستخدم باجر Wage Employee	يعمل لحسابه Self Employed	صاحب عمل Employer				
	In Settlements	Legislators and Managers	6	-	-	-	2	-	4	المشروعون وموظفو الإدارة العليا	بالمستعمرات		
		Professionals	-	-	-	-	-	-	-	المتخصصون			
		Technicians and Associate Professionals	3	-	-	-	3	-	-	الفنيون والمتخصصون المساعدون			
		Clerks	3	-	-	-	3	-	-	الكتيبة			
		Services and Sales Workers	42	-	-	-	41	1	-	العاملون في الخدمات والبيع في المحلات التجارية والأسواق			
		Skilled Agricultural and Fishery Workers	7	-	-	-	7	-	-	العمال المهرة في الزراعة وصيد الأسماك			
		Crafts and Related Workers	680	1	-	-	655	14	10	العاملون في الحرف وما إليها من المهن			
		Plant, Machine Operators and Assemblers	134	-	-	-	134	-	-	مشغلو الآلات ومجموعها			
		Elementary Occupations	1032	1	1	-	1024	4	2	المهن الأولية			
		Not Stated	3	-	-	-	3	-	-	غير مبين			
	Total	1910	2	1	-	1872	19	16	المجموع				
	Abroad	Legislators and Managers	72	-	-	-	40	-	32	المشروعون وموظفو الإدارة العليا	في الخارج		
		Professionals	143	-	1	-	127	10	5	المتخصصون			
		Technicians and Associate Professionals	53	-	-	-	49	2	2	الفنيون والمتخصصون المساعدون			
		Clerks	38	-	-	-	36	2	-	الكتيبة			
		Services and Sales Workers	904	1	1	9	346	277	270	العاملون في الخدمات والبيع في المحلات التجارية والأسواق			
		Skilled Agricultural and Fishery Workers	2	-	-	-	1	-	1	العمال المهرة في الزراعة وصيد الأسماك			
		Crafts and Related Workers	111	1	1	1	87	14	7	العاملون في الحرف وما إليها من المهن			
		Plant, Machine Operators and Assemblers	93	-	-	-	81	11	1	مشغلو الآلات ومجموعها			
		Elementary Occupations	131	-	-	1	60	56	14	المهن الأولية			
Not Stated		7	1	-	-	5	1	-	غير مبين				
Total	1554	3	3	11	832	373	332	المجموع					

جدول (44 تابع): السكان الفلسطينيين 10 سنوات فأكثر المشتغلون والمتعطلون الذين سبق لهم العمل حسب الجنس ومكان العمل والمهنة الرئيسية والحالة العملية
 Table (44 Cont.): Employed and Unemployed Ever worked Palestinian Population 10 Years and Over by Sex, Place of Work, Main Occupation and

Sex	Place of Work	Main Occupation	المجموع Total	Employment Status				الحالة العملية			المهنة الرئيسية	مكان العمل	الجنس
				غير مبين Not Stated	أخرى Others	يعمل لدى الأسرة دون أجر Unpaid Family Member	مستخدم باجر Wage Employee	يعمل لحسابه Self Employed	صاحب عمل Employer				
	Not Stated	Legislators and Managers	4	2	-	-	-	-	2	المشروعون وموظفو الإدارة العليا	غير مبين		
		Professionals	14	5	-	-	8	-	1	المتخصصون			
		Technicians and Associate Professionals	14	4	-	-	9	1	-	الفنيون والمتخصصون المساعدون			
		Clerks	9	4	-	-	5	-	-	الكتابة			
		Services and Sales Workers	74	36	-	-	26	6	6	العاملون في الخدمات والبيع في المحلات التجارية والأسواق			
		Skilled Agricultural and Fishery Workers	82	62	-	2	1	16	1	العمال المهرة في الزراعة وصيد الأسماك			
		Crafts and Related Workers	113	70	-	-	32	7	4	العاملون في الحرف وما إليها من المهن			
		Plant, Machine Operators and Assemblers	48	26	1	1	18	2	-	مشغلو الآلات ومجموعها			
		Elementary Occupations	133	89	1	-	40	3	-	المهن الأولية			
		Not Stated	533	529	4	-	-	-	-	غير مبين			
		Total	1024	827	6	3	139	35	14	المجموع			
	Total	Legislators and Managers	1660	2	1	-	1111	-	546	المشروعون وموظفو الإدارة العليا	المجموع		
		Professionals	2919	6	4	7	2514	177	211	المتخصصون			
		Technicians and Associate Professionals	1825	4	1	8	1618	107	87	الفنيون والمتخصصون المساعدون			
		Clerks	1293	4	2	9	1197	51	30	الكتابة			
		Services and Sales Workers	6736	41	7	224	3478	1811	1175	العاملون في الخدمات والبيع في المحلات التجارية والأسواق			
		Skilled Agricultural and Fishery Workers	2062	63	1	392	171	1212	223	العمال المهرة في الزراعة وصيد الأسماك			
		Crafts and Related Workers	10814	94	19	220	7607	1840	1034	العاملون في الحرف وما إليها من المهن			
		Plant, Machine Operators and Assemblers	4466	30	3	63	3202	983	185	مشغلو الآلات ومجموعها			
		Elementary Occupations	10418	108	9	86	9679	429	107	المهن الأولية			
		Not Stated	588	530	4	3	40	6	5	غير مبين			
		Total	42781	882	51	1012	30617	6616	3603	المجموع			

جدول (44 تابع): السكان الفلسطينيين 10 سنوات فأكثر المشتغلون والمتعطلون الذين سبق لهم العمل حسب الجنس ومكان العمل والمهنة الرئيسية والحالة العملية
 Table (44 Cont.): Employed and Unemployed Ever worked Palestinian Population 10 Years and Over by Sex, Place of Work, Main Occupation and

Sex	Place of Work	Main Occupation	Employment Status					الحالة العملية		المهنة الرئيسية	مكان العمل	الجنس
			المجموع									
			Total	غير مبين	أخرى	يعمل لدى الأسرة دون أجر	مستخدم باجر	يعمل لحسابه	صاحب عمل			
	Not Stated	Others	Unpaid Family Member	Wage Employee	Self Employed	Employer						
Female	At Home	Legislators and Managers	-	-	-	-	-	-	-	المشروع وموظفو الإدارة العليا	في المسكن	إناث
		Professionals	-	-	-	-	-	-	-	المتخصصون		
		Technicians and Associate Professionals	2	-	-	-	-	2	-	الفنيون والمتخصصون المساعدون		
		Clerks	-	-	-	-	-	-	-	الكتبة		
		Services and Sales Workers	24	-	-	6	1	17	-	العاملون في الخدمات والبيع في المحلات التجارية والأسواق		
		Skilled Agricultural and Fishery Workers	-	-	-	-	-	-	-	العمال المهرة في الزراعة وصيد الأسماك		
		Crafts and Related Workers	98	-	1	11	21	59	6	العاملون في الحرف وما إليها من المهن		
		Plant, Machine Operators and Assemblers	-	-	-	-	-	-	-	مشغلو الآلات ومجموعها		
		Elementary Occupations	-	-	-	-	-	-	-	المهن الأولية		
		Not Stated	-	-	-	-	-	-	-	غير مبين		
	Total	124	-	1	17	22	78	6	المجموع			
	In the Same Governorate	Legislators and Managers	352	-	5	-	328	-	19	المشروع وموظفو الإدارة العليا	ضمن نفس المحافظة	
		Professionals	1190	-	1	4	1136	26	23	المتخصصون		
		Technicians and Associate Professionals	1410	2	8	5	1377	12	6	الفنيون والمتخصصون المساعدون		
		Clerks	921	-	-	4	911	2	4	الكتبة		
		Services and Sales Workers	365	-	4	25	250	54	32	العاملون في الخدمات والبيع في المحلات التجارية والأسواق		
		Skilled Agricultural and Fishery Workers	329	-	-	73	1	223	32	العمال المهرة في الزراعة وصيد الأسماك		
		Crafts and Related Workers	394	-	1	4	363	22	4	العاملون في الحرف وما إليها من المهن		
		Plant, Machine Operators and Assemblers	151	-	-	-	149	1	1	مشغلو الآلات ومجموعها		
		Elementary Occupations	306	-	-	7	295	4	-	المهن الأولية		
Not Stated		9	-	-	2	7	-	-	غير مبين			
Total	5427	2	19	124	4817	344	121	المجموع				

جدول (44 تابع): السكان الفلسطينيين 10 سنوات فأكثر المشتغلون والمتعطلون الذين سبق لهم العمل حسب الجنس ومكان العمل والمهنة الرئيسية والحالة العملية
 Table (44 Cont.): Employed and Unemployed Ever Worked Palestinian Population 10 Years and Over by Sex, Place of Work, Main Occupation and

Sex	Place of Work	Main Occupation	المجموع Total	Employment Status				الحالة العملية		المهنة الرئيسية	مكان العمل	الجنس		
				غير مبيّن	أخرى	يعمل لدى الأسرة دون أجر	مستخدم باجر	يعمل لحسابه	صاحب عمل					
				Not Stated	Others	Unpaid Family Member	Wage Employee	Self Employed	Employer					
In Other Governorate		Legislators and Managers	53	-	-	-	50	-	3	المشروعون وموظفو الإدارة العليا	في محافظة			
		Professionals	160	-	-	-	156	-	4	المتخصصون	أخرى			
		Technicians and Associate Professionals	175	-	-	-	175	-	-	الفنيون والمتخصصون المساعدون				
		Clerks	75	-	-	-	75	-	-	الكتابة				
		Services and Sales Workers	27	1	2	-	22	2	-	العاملون في الخدمات والبيع في المحلات التجارية والأسواق				
		Skilled Agricultural and Fishery Workers	3	-	-	-	1	2	-	العمال المهرة في الزراعة وصيد الأسماك				
		Crafts and Related Workers	11	-	-	-	11	-	-	العاملون في الحرف وما إليها من المهن				
		Plant, Machine Operators and Assemblers	5	-	-	-	5	-	-	مشغلو الآلات ومجموعها				
		Elementary Occupations	24	-	-	-	24	-	-	المهن الأولية				
		Not Stated	1	-	-	-	1	-	-	غير مبيّن				
		Total	534	1	2	-	520	4	7	المجموع				
		In Israel		Legislators and Managers	-	-	-	-	-	-	-	المشروعون وموظفو الإدارة العليا	داخل	
				Professionals	3	-	-	-	3	-	-	المتخصصون	إسرائيل	
				Technicians and Associate Professionals	6	-	-	-	6	-	-	الفنيون والمتخصصون المساعدون		
Clerks	4			-	-	-	4	-	-	الكتابة				
Services and Sales Workers	1			-	-	-	1	-	-	العاملون في الخدمات والبيع في المحلات التجارية والأسواق				
Skilled Agricultural and Fishery Workers	1			-	-	-	1	-	-	العمال المهرة في الزراعة وصيد الأسماك				
Crafts and Related Workers	1			-	-	-	1	-	-	العاملون في الحرف وما إليها من المهن				
Plant, Machine Operators and Assemblers	1			-	-	-	1	-	-	مشغلو الآلات ومجموعها				
Elementary Occupations	13			-	-	-	13	-	-	المهن الأولية				
Not Stated	-			-	-	-	-	-	-	غير مبيّن				
Total	30	-	-	-	30	-	-	المجموع						

جدول (44 تابع): السكان الفلسطينيين 10 سنوات فأكثر المشتغلون والمتعطلون الذين سبق لهم العمل حسب الجنس ومكان العمل والمهنة الرئيسية والحالة العملية
 Table (44 Cont.): Employed and Unemployed Ever worked Palestinian Population 10 Years and Over by Sex, Place of Work, Main Occupation and

Sex	Place of Work	Main Occupation	Employment Status					الحالة العملية		المهنة الرئيسية	مكان العمل	الجنس
			المجموع Total	غير مبين	أخرى	يعمل لدى الأسرة دون أجر	مستخدم باجر	يعمل لحسابه	صاحب عمل			
				Not Stated	Others	Unpaid Family Member	Wage Employee	Self Employed	Employer			
	In Settlements	Legislators and Managers	-	-	-	-	-	-	-	المشروعون وموظفو الإدارة العليا	بالمستعمرات	
		Professionals	1	-	-	-	1	-	-	المتخصصون		
		Technicians and Associate Professionals	-	-	-	-	-	-	-	الفنيون والمتخصصون المساعدون		
		Clerks	-	-	-	-	-	-	-	الكتيبة		
		Services and Sales Workers	-	-	-	-	-	-	-	العاملون في الخدمات والبيع في المحلات التجارية والأسواق		
		Skilled Agricultural and Fishery Workers	1	-	-	-	-	1	-	العمال المهرة في الزراعة وصيد الأسماك		
		Crafts and Related Workers	2	-	-	-	2	-	-	العاملون في الحرف وما إليها من المهن		
		Plant, Machine Operators and Assemblers	1	-	-	-	1	-	-	مشغلو الآلات ومجموعها		
		Elementary Occupations	3	-	-	-	3	-	-	المهن الأولية		
		Not Stated	-	-	-	-	-	-	-	غير مبين		
	Total	8	-	-	-	7	1	-	المجموع			
	Abroad	Legislators and Managers	10	-	-	-	8	-	2	المشروعون وموظفو الإدارة العليا	في الخارج	
		Professionals	30	-	-	-	29	1	-	المتخصصون		
		Technicians and Associate Professionals	30	-	-	-	30	-	-	الفنيون والمتخصصون المساعدون		
		Clerks	7	-	-	-	7	-	-	الكتيبة		
		Services and Sales Workers	18	-	-	1	11	2	4	العاملون في الخدمات والبيع في المحلات التجارية والأسواق		
		Skilled Agricultural and Fishery Workers	-	-	-	-	-	-	-	العمال المهرة في الزراعة وصيد الأسماك		
		Crafts and Related Workers	2	-	-	-	2	-	-	العاملون في الحرف وما إليها من المهن		
		Plant, Machine Operators and Assemblers	1	-	-	-	1	-	-	مشغلو الآلات ومجموعها		
		Elementary Occupations	-	-	-	-	-	-	-	المهن الأولية		
Not Stated		-	-	-	-	-	-	-	غير مبين			
Total	98	-	-	1	88	3	6	المجموع				

جدول (44 تابع): السكان الفلسطينيين 10 سنوات فأكثر المشتغلون والمتعطلون الذين سبق لهم العمل حسب الجنس ومكان العمل والمهنة الرئيسية والحالة العملية
 Table (44 Cont.): Employed and Unemployed Ever worked Palestinian Population 10 Years and Over by Sex, Place of Work, Main Occupation and

Sex	Place of Work	Main Occupation	Employment Status					الحالة العملية				
			المجموع	Employment Status				صاحب عمل	المهنة الرئيسية	مكان العمل	الجنس	
			Total	غير مبين	أخرى	يعمل لدى الأسرة دون أجر	مستخدم باجر	يعمل لحسابه				Employer
	Not Stated	Others	Unpaid Family Member	Wage Employee	Self Employed							
	Not Stated	Legislators and Managers	1	-	-	-	1	-	-	المشروعون وموظفو الإدارة العليا	غير مبين	
		Professionals	6	2	1	-	3	-	-	المتخصصون		
		Technicians and Associate Professionals	11	1	-	-	10	-	-	الفنيون والمتخصصون المساعدون		
		Clerks	8	3	-	-	5	-	-	الكتيبة		
		Services and Sales Workers	8	4	-	-	4	-	-	العاملون في الخدمات والبيع في المحلات التجارية والأسواق		
		Skilled Agricultural and Fishery Workers	19	14	-	-	-	5	-	العمال المهرة في الزراعة وصيد الأسماك		
		Crafts and Related Workers	10	7	-	-	3	-	-	العاملون في الحرف وما إليها من المهن		
		Plant, Machine Operators and Assemblers	2	2	-	-	-	-	-	مشغلو الآلات ومجموعها		
		Elementary Occupations	6	2	-	-	4	-	-	المهن الأولية		
		Not Stated	54	54	-	-	-	-	-	غير مبين		
		Total	125	89	1	-	30	5	-	المجموع		
	Total	Legislators and Managers	416	-	5	-	387	-	24	المشروعون وموظفو الإدارة العليا	المجموع	
		Professionals	1390	2	2	4	1328	27	27	المتخصصون		
		Technicians and Associate Professionals	1634	3	8	5	1598	14	6	الفنيون والمتخصصون المساعدون		
		Clerks	1015	3	-	4	1002	2	4	الكتيبة		
		Services and Sales Workers	443	5	6	32	289	75	36	العاملون في الخدمات والبيع في المحلات التجارية والأسواق		
		Skilled Agricultural and Fishery Workers	353	14	-	73	3	231	32	العمال المهرة في الزراعة وصيد الأسماك		
		Crafts and Related Workers	518	7	2	15	403	81	10	العاملون في الحرف وما إليها من المهن		
		Plant, Machine Operators and Assemblers	161	2	-	-	157	1	1	مشغلو الآلات ومجموعها		
		Elementary Occupations	352	2	-	7	339	4	-	المهن الأولية		
		Not Stated	64	54	-	2	8	-	-	غير مبين		
		Total	6346	92	23	142	5514	435	140	المجموع		

جدول (44 تابع): السكان الفلسطينيين 10 سنوات فأكثر المشتغلون والمتعطلون الذين سبق لهم العمل حسب الجنس ومكان العمل والمهنة الرئيسية والحالة العملية
 Table (44 Cont.): Employed and Unemployed Ever worked Palestinian Population 10 Years and Over by Sex, Place of Work, Main Occupation and

Sex	Place of Work	Main Occupation	Employment Status					الحالة العملية		المهنة الرئيسية	مكان العمل	الجنس		
			المجموع	غير مبين	أخرى	يعمل لدى الأسرة دون أجر	مستخدم باجر	يعمل لحسابه	صاحب عمل					
			Total	Not Stated	Others	Unpaid Family Member	Wage Employee	Self Employed	Employer					
Both Sexes	At Home	Legislators and Managers	-	-	-	-	-	-	-	المشروع وموظفو الإدارة العليا	في المسكن	كلا الجنسين		
		Professionals	6	-	-	-	-	6	-	المتخصصون				
		Technicians and Associate Professionals	5	-	-	-	-	5	-	الفنيون والمتخصصون المساعدون				
		Clerks	-	-	-	-	-	-	-	الكتابة				
		Services and Sales Workers	133	-	-	20	1	112	-	العاملون في الخدمات والبيع في المحلات التجارية والأسواق				
		Skilled Agricultural and Fishery Workers	-	-	-	-	-	-	-	العمال المهرة في الزراعة وصيد الأسماك				
		Crafts and Related Workers	257	-	1	31	57	156	12	العاملون في الحرف وما إليها من المهن				
		Plant, Machine Operators and Assemblers	2	-	-	-	2	-	-	مشغلو الآلات ومجموعها				
		Elementary Occupations	-	-	-	-	-	-	-	المهن الأولية				
		Not Stated	2	-	-	2	-	-	-	غير مبين				
		Total	405	-	1	53	60	279	12	المجموع				
		In the Same Governorate	In the Same Governorate	Legislators and Managers	1749	-	6	-	1257	-	486	المشروع وموظفو الإدارة العليا	ضمن نفس المحافظة	
				Professionals	3584	-	4	10	3180	183	207	المتخصصون		
				Technicians and Associate Professionals	2973	2	9	12	2757	108	85	الفنيون والمتخصصون المساعدون		
Clerks	2028			-	2	8	1940	47	31	الكتابة				
Services and Sales Workers	5239			3	9	222	2690	1424	891	العاملون في الخدمات والبيع في المحلات التجارية والأسواق				
Skilled Agricultural and Fishery Workers	2233			1	1	461	113	1405	252	العمال المهرة في الزراعة وصيد الأسماك				
Crafts and Related Workers	7649			17	17	192	4855	1630	938	العاملون في الحرف وما إليها من المهن				
Plant, Machine Operators and Assemblers	3674			4	2	59	2541	897	171	مشغلو الآلات ومجموعها				
Elementary Occupations	6597			17	6	92	6054	346	82	المهن الأولية				
Not Stated	39			-	-	3	27	5	4	غير مبين				
Total	35765	44	56	1059	25414	6045	3147	المجموع						

جدول (44 تابع): السكان الفلسطينيين 10 سنوات فأكثر المشتغلون والمتعطلون الذين سبق لهم العمل حسب الجنس ومكان العمل والمهنة الرئيسية والحالة العملية
 Table (44 Cont.): Employed and Unemployed Ever worked Palestinian Population 10 Years and Over by Sex, Place of Work, Main Occupation and

Sex	Place of Work	Main Occupation	المجموع Total	Employment Status				الحالة العملية			المهنة الرئيسية	مكان العمل	الجنس			
				غير مبيّن	أخرى	يعمل لدى الأسرة دون أجر	مستخدم باجر	يعمل لحسابه	صاحب عمل							
				Not Stated	Others	Unpaid Family Member	Wage Employee	Self Employed	Employer							
In Other Governorate		Legislators and Managers	217	-	-	-	181	-	36	المشروعون وموظفو الإدارة العليا	في محافظة أخرى					
		Professionals	514	1	-	1	483	4	25	المتخصصون						
		Technicians and Associate Professionals	347	-	-	1	335	5	6	الفنيون والمتخصصون المساعدون						
		Clerks	198	-	-	5	186	4	3	الكتابة						
		Services and Sales Workers	505	2	3	4	398	60	38	العاملون في الخدمات والبيع في المحلات التجارية والأسواق						
		Skilled Agricultural and Fishery Workers	23	-	-	2	5	15	1	العمال المهرة في الزراعة وصيد الأسماك						
		Crafts and Related Workers	556	4	1	11	437	59	44	العاملون في الحرف وما إليها من المهن						
		Plant, Machine Operators and Assemblers	290	-	-	3	227	46	14	مشغلو الآلات ومجموعها						
		Elementary Occupations	437	1	-	-	414	18	4	المهن الأولية						
		Not Stated	2	-	-	-	2	-	-	غير مبيّن						
		Total	3089	8	4	27	2668	211	171	المجموع						
		In Israel		Legislators and Managers	17	-	-	-	9	-			8	المشروعون وموظفو الإدارة العليا	داخل إسرائيل	
				Professionals	11	-	-	-	11	-			-	المتخصصون		
				Technicians and Associate Professionals	23	-	-	-	23	-			-	الفنيون والمتخصصون المساعدون		
Clerks	17			-	-	-	17	-	-	الكتابة						
Services and Sales Workers	256			-	-	-	250	4	2	العاملون في الخدمات والبيع في المحلات التجارية والأسواق						
Skilled Agricultural and Fishery Workers	48			-	-	-	47	1	-	العمال المهرة في الزراعة وصيد الأسماك						
Crafts and Related Workers	1952			1	1	-	1880	41	29	العاملون في الحرف وما إليها من المهن						
Plant, Machine Operators and Assemblers	382			-	-	-	354	28	-	مشغلو الآلات ومجموعها						
Elementary Occupations	2431			-	1	-	2419	6	5	المهن الأولية						
Not Stated	12			-	-	-	11	-	1	غير مبيّن						
Total	5149	1	2	-	5021	80	45	المجموع								

جدول (44 تابع): السكان الفلسطينيين 10 سنوات فأكثر المشتغلون والمتعطلون الذين سبق لهم العمل حسب الجنس ومكان العمل والمهنة الرئيسية والحالة العملية
 Table (44 Cont.): Employed and Unemployed Ever Worked Palestinian Population 10 Years and Over by Sex, Place of Work, Main Occupation and

Sex	Place of Work	Main Occupation	المجموع Total	Employment Status				الحالة العملية			المهنة الرئيسية	مكان العمل	الجنس
				غير مبين Not Stated	أخرى Others	يعمل لدى الأسرة دون أجر Unpaid Family Member	مستخدم باجر Wage Employee	يعمل لحسابه Self Employed	صاحب عمل Employer				
	In Settlements	Legislators and Managers	6	-	-	-	2	-	4	المشروعون وموظفو الإدارة العليا	بالمستعمرات		
		Professionals	1	-	-	-	1	-	-	المتخصصون			
		Technicians and Associate Professionals	3	-	-	-	3	-	-	الفنيون والمتخصصون المساعدون			
		Clerks	3	-	-	-	3	-	-	الكتيبة			
		Services and Sales Workers	42	-	-	-	41	1	-	العاملون في الخدمات والبيع في المحلات التجارية والأسواق			
		Skilled Agricultural and Fishery Workers	8	-	-	-	7	1	-	العمال المهرة في الزراعة وصيد الأسماك			
		Crafts and Related Workers	682	1	-	-	657	14	10	العاملون في الحرف وما إليها من المهن			
		Plant, Machine Operators and Assemblers	135	-	-	-	135	-	-	مشغلو الآلات ومجموعها			
		Elementary Occupations	1035	1	1	-	1027	4	2	المهن الأولية			
		Not Stated	3	-	-	-	3	-	-	غير مبين			
	Total	1918	2	1	-	1879	20	16	المجموع				
	Abroad	Legislators and Managers	82	-	-	-	48	-	34	المشروعون وموظفو الإدارة العليا	في الخارج		
		Professionals	173	-	1	-	156	11	5	المتخصصون			
		Technicians and Associate Professionals	83	-	-	-	79	2	2	الفنيون والمتخصصون المساعدون			
		Clerks	45	-	-	-	43	2	-	الكتيبة			
		Services and Sales Workers	922	1	1	10	357	279	274	العاملون في الخدمات والبيع في المحلات التجارية والأسواق			
		Skilled Agricultural and Fishery Workers	2	-	-	-	1	-	1	العمال المهرة في الزراعة وصيد الأسماك			
		Crafts and Related Workers	113	1	1	1	89	14	7	العاملون في الحرف وما إليها من المهن			
		Plant, Machine Operators and Assemblers	94	-	-	-	82	11	1	مشغلو الآلات ومجموعها			
		Elementary Occupations	131	-	-	1	60	56	14	المهن الأولية			
Not Stated		7	1	-	-	5	1	-	غير مبين				
Total	1652	3	3	12	920	376	338	المجموع					

جدول (44 تابع): السكان الفلسطينيون 10 سنوات فأكثر المشتغلون والمتعطلون الذين سبق لهم العمل حسب الجنس ومكان العمل والمهنة الرئيسية والحالة العملية
 Table (44 Cont.): Employed and Unemployed Ever worked Palestinian Population 10 Years and Over by Sex, Place of Work, Main Occupation and

Sex	Place of Work	Main Occupation	Employment Status					الحالة العملية		المهنة الرئيسية	مكان العمل	الجنس
			المجموع Total	غير مبين	أخرى	يعمل لدى الأسرة دون أجر	مستخدم باجر	يعمل لحسابه	صاحب عمل			
				Not Stated	Others	Unpaid Family Member	Wage Employee	Self Employed	Employer			
	Not Stated	Legislators and Managers	5	2	-	-	1	-	2	المشروعون وموظفو الإدارة العليا	غير مبين	
		Professionals	20	7	1	-	11	-	1	المتخصصون		
		Technicians and Associate Professionals	25	5	-	-	19	1	-	الفنيون والمتخصصون المساعدون		
		Clerks	17	7	-	-	10	-	-	الكتبة		
		Services and Sales Workers	82	40	-	-	30	6	6	العاملون في الخدمات والبيع في المحلات التجارية والأسواق		
		Skilled Agricultural and Fishery Workers	101	76	-	2	1	21	1	العمال المهرة في الزراعة وصيد الأسماك		
		Crafts and Related Workers	123	77	-	-	35	7	4	العاملون في الحرف وما إليها من المهن		
		Plant, Machine Operators and Assemblers	50	28	1	1	18	2	-	مشغلو الآلات ومجموعها		
		Elementary Occupations	139	91	1	-	44	3	-	المهن الأولية		
		Not Stated	587	583	4	-	-	-	-	غير مبين		
		Total	1149	916	7	3	169	40	14	المجموع		
	Total	Legislators and Managers	2076	2	6	-	1498	-	570	المشروعون وموظفو الإدارة العليا	المجموع	
		Professionals	4309	8	6	11	3842	204	238	المتخصصون		
		Technicians and Associate Professionals	3459	7	9	13	3216	121	93	الفنيون والمتخصصون المساعدون		
		Clerks	2308	7	2	13	2199	53	34	الكتبة		
		Services and Sales Workers	7179	46	13	256	3767	1886	1211	العاملون في الخدمات والبيع في المحلات التجارية والأسواق		
		Skilled Agricultural and Fishery Workers	2415	77	1	465	174	1443	255	العمال المهرة في الزراعة وصيد الأسماك		
		Crafts and Related Workers	11332	101	21	235	8010	1921	1044	العاملون في الحرف وما إليها من المهن		
		Plant, Machine Operators and Assemblers	4627	32	3	63	3359	984	186	مشغلو الآلات ومجموعها		
		Elementary Occupations	10770	110	9	93	10018	433	107	المهن الأولية		
		Not Stated	652	584	4	5	48	6	5	غير مبين		
		Total	49127	974	74	1154	36131	7051	3743	المجموع		

جدول 45: السكان الفلسطينيين 10 سنوات فأكثر المشتغلون والمتعطلون الذين سبق لهم العمل حسب الجنس والحالة التعليمية وفئات العمر بالسنوات والمهنة الرئيسية

Table 45: Employed and Unemployed Ever Worked Palestinian Population 10 Years and Over by Sex, Educational Attainment, Age Groups in Years and Main Occupation

Sex	Educational Attainment	Age	المجموع Total	المهنة الرئيسية										العمر	الحالة التعليمية	الجنس
				Main Occupation												
				غير مبين	المهن الأولية	مشغلو الآلات ومجموعها	العاملون في الحرف وما إليها من المهن	العمال المهرة في الزراعة وصيد الأسماك	العاملون في الخدمات والباية في المحلات التجارية والأسواق	الكتبة	الفنيون والمختصون المساعدون	المختصون	المشروعون وموظفو الإدارة العليا			
Not Stated	Elementary Occupations	Plant, Machine Operators and Assemblers	Crafts and Related Workers	Skilled Agricultural and Fishery Workers	Services and Sales Workers	Clerks	Technicians and Associate Professionals	Professionals	Legislators and Managers							
Male	Illiterate	10 - 14	20	1	3	-	3	11	2	-	-	-	-	14 - 10	أمي	ذكور
		15 - 19	91	1	47	11	14	9	9	-	-	-	-	19 - 15		
		20 - 24	116	4	69	11	20	6	6	-	-	-	-	24 - 20		
		25 - 44	483	3	226	67	112	39	36	-	-	-	-	44 - 25		
		45 - 64	585	13	213	39	77	173	68	-	-	-	2	64 - 45		
		65+	541	26	122	12	27	293	57	-	-	-	4	+65		
		Not Stated	3	-	-	-	-	3	-	-	-	-	-	-		
	Total	1839	48	680	140	253	534	178	-	-	-	6	المجموع			
	Can Read and Write	10 - 14	69	3	14	-	21	22	9	-	-	-	-	14 - 10	ملم	ذكور
		15 - 19	255	9	120	11	59	31	25	-	-	-	-	19 - 15		
		20 - 24	395	5	202	34	97	22	34	-	-	-	1	24 - 20		
		25 - 44	1634	10	622	228	538	81	145	3	-	-	7	44 - 25		
		45 - 64	1288	42	364	125	290	203	232	12	-	-	20	64 - 45		
		65+	709	38	122	21	41	294	179	2	-	-	12	+65		
		Not Stated	3	-	1	-	2	-	-	-	-	-	-	-		
	Total	4353	107	1445	419	1048	653	624	17	-	-	40	المجموع			
	Elementary	10 - 14	122	4	50	-	33	11	22	2	-	-	-	14 - 10	ابتدائي	ذكور
		15 - 19	1622	34	769	110	439	64	196	6	4	-	-	19 - 15		
		20 - 24	1893	20	778	216	601	44	210	8	11	-	5	24 - 20		
		25 - 44	5730	40	1821	892	1967	153	738	48	32	-	39	44 - 25		
		45 - 64	1709	48	366	197	449	168	380	29	29	-	43	64 - 45		
65+		215	10	20	11	26	62	62	8	8	-	8	+65			
Not Stated		7	-	5	-	1	-	1	-	-	-	-	-	غير مبين		
Total	11298	156	3809	1426	3516	502	1609	101	84	-	95	المجموع				

جدول (45 تابع): السكان الفلسطينيين 10 سنوات فأكثر المشتغلون والمتعطلون الذين سبق لهم العمل حسب الجنس والحالة التعليمية وفئات العمر بالسنوات والمهنة الرئيسية

Table (45 Cont.): Employed and Unemployed Ever Worked Palestinian Population 10 Years and Over by Sex, Educational Attainment, Age Groups in Years and Main Occupation

Sex	Educational Attainment	Age	المجموع Total	المهنة الرئيسية										العمر	الحالة التعليمية	الجنس	
				غير مبين	المهن الأولية	مشغلو الآلات ومجموعها	العاملون في الحرف وما إليها من المهن	العمال المهرة في الزراعة وصيد الأسماك	العاملون في الخدمات والباعة في المحلات التجارية والأسواق Services and Sales Workers	الكتبة	الفنيون والمختصون المساعدون	المختصون	المشروعون وموظفو الإدارة العليا				
				Not Stated	Elementary Occupations	Plant, Machine Operators and Assemblers	Crafts and Related Workers	Skilled Agricultural and Fishery Workers		Clerks	Technicians and Associate Professionals	Professionals	Legislators and Managers				
	Preparatory	10 - 14	4	-	3	-	1	-	-	-	-	-	-	-	14 - 10	إعدادي	
		15 - 19	1705	34	738	135	509	23	244	13	9	-	-	-	19 - 15		
		20 - 24	3014	38	1021	367	998	37	483	29	34	-	7	24 - 20			
		25 - 44	5060	35	1146	854	1814	89	883	85	71	-	83	44 - 25			
		45 - 64	972	25	164	124	274	63	216	33	24	-	49	64 - 45			
		65+	73	4	3	2	6	9	29	10	3	-	7	+65			
		Not Stated	14	-	7	1	4	-	2	-	-	-	-	غير مبين			
		Total	10842	136	3082	1483	3606	221	1857	170	141	-	146	المجموع			
	Secondary	10 - 14	-	-	-	-	-	-	-	-	-	-	-	14 - 10	ثانوي		
		15 - 19	315	8	85	28	97	4	72	10	10	-	1	19 - 15			
		20 - 24	1380	15	300	176	413	9	320	89	44	-	14	24 - 20			
		25 - 44	4069	37	688	530	1173	53	979	264	179	-	166	44 - 25			
		45 - 64	927	29	78	71	158	40	256	94	101	-	100	64 - 45			
		65+	76	4	1	2	5	6	21	13	9	-	15	+65			
		Not Stated	6	-	2	-	3	-	1	-	-	-	-	غير مبين			
		Total	6773	93	1154	807	1849	112	1649	470	343	-	296	المجموع			
	Associate Diploma	10 - 14	-	-	-	-	-	-	-	-	-	-	-	14 - 10	دبلوم متوسط		
		15 - 19	6	-	-	-	5	-	1	-	-	-	-	19 - 15			
		20 - 24	315	2	26	17	57	3	42	65	91	5	7	24 - 20			
		25 - 44	2040	10	146	124	313	9	234	247	765	73	119	44 - 25			
		45 - 64	431	6	5	12	50	5	54	36	194	9	60	64 - 45			
		65+	19	2	-	-	1	-	6	2	4	-	4	+65			
		Not Stated	2	-	-	-	-	-	1	-	1	-	-	غير مبين			
		Total	2813	20	177	153	426	17	338	350	1055	87	190	المجموع			

جدول (45 تابع): السكان الفلسطينيين 10 سنوات فأكثر المشتغلون والمتعطلون الذين سبق لهم العمل حسب الجنس والحالة التعليمية وفئات العمر بالسنوات والمهنة الرئيسية

Table (45 Cont.): Employed and Unemployed Ever Worked Palestinian Population 10 Years and Over by Sex, Educational Attainment, Age Groups in Years and Main Occupation

Sex	Educational Attainment	Age	المجموع Total	المهنة الرئيسية									العمر	الحالة التعليمية	الجنس	
				غير مبين	المهن الأولية	مشغلو الآلات ومجموعها	العاملون في الحرف وما إليها من المهن	العمال المهرة في الزراعة وصيد الأسماك	العاملون في الخدمات والباعة في المحلات التجارية والأسواق Services and Sales Workers	الكتبة	الفنيون والمختصون المساعدون	المختصون				المشروعون وموظفو الإدارة العليا
				Not Stated	Elementary Occupations	Plant, Machine Operators and Assemblers	Crafts and Related Workers	Skilled Agricultural and Fishery Workers	Clerks	Technicians and Associate Professionals	Professionals	Legislators and Managers				
	Bachelor and Above	10 - 14	-	-	-	-	-	-	-	-	-	-	-	14 - 10	بكالوريوس فأعلى	
		15 - 19	-	-	-	-	-	-	-	-	-	-	-	19 - 15		
		20 - 24	342	1	7	4	10	-	20	28	20	226	26	24 - 20		
		25 - 44	3321	15	46	26	89	6	336	132	138	2007	526	44 - 25		
		45 - 64	1078	10	4	5	12	8	115	23	40	549	312	64 - 45		
		65+	66	1	-	-	-	3	2	1	3	36	20	+65		
		Not Stated	2	-	-	-	-	-	1	-	-	1	-	غير مبين		
		Total	4809	27	57	35	111	17	474	184	201	2819	884	المجموع		
	Not Stated	10 - 14	-	-	-	-	-	-	-	-	-	-	-	14 - 10	غير مبين	
		15 - 19	-	-	-	-	-	-	-	-	-	-	-	19 - 15		
		20 - 24	4	-	2	-	1	-	-	-	-	1	-	24 - 20		
		25 - 44	27	-	4	3	3	3	4	-	1	8	1	44 - 25		
		45 - 64	15	-	5	-	1	2	2	-	-	4	1	64 - 45		
		65+	6	1	2	-	-	1	1	-	-	-	1	+65		
		Not Stated	2	-	1	-	-	-	-	1	-	-	-	غير مبين		
		Total	54	1	14	3	5	6	7	1	1	13	3	المجموع		
	Total	10 - 14	215	8	70	-	58	44	33	2	-	-	-	14 - 10	المجموع	
		15 - 19	3994	86	1759	295	1123	131	547	29	23	-	1	19 - 15		
		20 - 24	7459	85	2405	825	2197	121	1115	219	200	232	60	24 - 20		
		25 - 44	22364	150	4699	2724	6009	433	3355	779	1186	2088	941	44 - 25		
		45 - 64	7005	173	1199	573	1311	662	1323	227	388	562	587	64 - 45		
		65+	1705	86	270	48	106	668	357	36	27	36	71	+65		
		Not Stated	39	-	16	1	10	3	6	1	1	1	-	غير مبين		
		Total	42781	588	10418	4466	10814	2062	6736	1293	1825	2919	1660	المجموع		

جدول (45 تابع): السكان الفلسطينيين 10 سنوات فأكثر المشتغلون والمتعطلون الذين سبق لهم العمل حسب الجنس والحالة التعليمية وفئات العمر بالسنوات والمهنة الرئيسية

Table (45 Cont.): Employed and Unemployed Ever Worked Palestinian Population 10 Years and Over by Sex, Educational Attainment, Age Groups in Years and Main Occupation

Sex	Educational Attainment	Age	المجموع Total	المهنة الرئيسية										العمر	الحالة التعليمية	الجنس	
				غير مبين	المهن الأولية	مشغلو الآلات ومجموعها	العاملون في الحرف وما إليها من المهن	العمال المهرة في الزراعة وصيد الأسماك	العاملون في الخدمات والباعة في المحلات التجارية والأسواق	الكتبة	الفنيون والمختصون والمساعدون	المختصون	المشروعون وموظفو الإدارة العليا				
				Not Stated	Elementary Occupations	Plant, Machine Operators and Assemblers	Crafts and Related Workers	Skilled Agricultural and Fishery Workers	Services and Sales Workers	Clerks	Technicians and Associate Professionals	Professionals	Legislators and Managers				
Female	Illiterate	10 - 14	2	-	1	-	-	1	-	-	-	-	-	-	14 - 10	أمي	إناث
		15 - 19	3	-	-	-	2	1	-	-	-	-	-	-	19 - 15		
		20 - 24	6	1	2	1	2	-	-	-	-	-	-	-	24 - 20		
		25 - 44	75	-	34	5	18	11	6	-	-	-	1	44 - 25			
		45 - 64	215	1	71	4	21	90	28	-	-	-	-	64 - 45			
		65+	129	5	12	-	6	98	8	-	-	-	-	+65			
		Not Stated	-	-	-	-	-	-	-	-	-	-	-	-	غير مبين		
	Total	430	7	120	10	49	201	42	-	-	-	-	1	المجموع			
	Can Read and Write	10 - 14	2	1	1	-	-	-	-	-	-	-	-	-	14 - 10	لم	
		15 - 19	14	1	1	3	7	2	-	-	-	-	-	-	19 - 15		
		20 - 24	17	-	3	3	6	2	1	2	-	-	-	-	24 - 20		
		25 - 44	113	1	34	17	35	11	12	3	-	-	-	-	44 - 25		
		45 - 64	74	2	19	1	10	26	14	2	-	-	-	-	64 - 45		
		65+	14	1	1	1	1	6	4	-	-	-	-	-	+65		
		Not Stated	1	-	-	-	1	-	-	-	-	-	-	-	غير مبين		
	Total	235	6	59	25	60	47	31	7	-	-	-	-	المجموع			
	Elementary	10 - 14	6	1	3	-	1	1	-	-	-	-	-	-	14 - 10	ابتدائي	
		15 - 19	44	3	3	4	20	3	7	3	1	-	-	-	19 - 15		
		20 - 24	61	3	7	8	28	3	10	2	-	-	-	-	24 - 20		
		25 - 44	291	5	62	31	98	29	50	8	8	-	-	-	44 - 25		
		45 - 64	85	1	15	3	19	25	14	1	7	-	-	-	64 - 45		
65+		4	-	-	-	-	2	-	-	-	2	-	-	+65			
Not Stated		-	-	-	-	-	-	-	-	-	-	-	-	غير مبين			
Total	491	13	90	46	166	63	81	14	18	-	-	-	المجموع				

جدول (45 تابع): السكان الفلسطينيين 10 سنوات فأكثر المشتغلون والمتعطلون الذين سبق لهم العمل حسب الجنس والحالة التعليمية وفئات العمر بالسنوات والمهنة الرئيسية

Table (45 Cont.): Employed and Unemployed Ever Worked Palestinian Population 10 Years and Over by Sex, Educational Attainment, Age Groups in Years and Main Occupation

Sex	Educational Attainment	Age	المجموع Total	المهنة الرئيسية									العمر	الحالة التعليمية	الجنس		
				غير مبين	المهن الأولية	مشغلو الآلات ومجموعها	العاملون في الحرف وما إليها من المهن	العمال المهرة في الزراعة وصيد الأسماك	العاملون في الخدمات والباعة في المحلات التجارية والأسواق	الكتبة	الفنيون والمختصون المساعدون	المختصون				المشروعون وموظفو الإدارة العليا	
				Not Stated	Elementary Occupations	Plant, Machine Operators and Assemblers	Crafts and Related Workers	Skilled Agricultural and Fishery Workers	Services and Sales Workers	Clerks	Technicians and Associate Professionals	Professionals	Legislators and Managers				
	Preparatory	10 - 14	-	-	-	-	-	-	-	-	-	-	-	14 - 10	إعدادي		
		15 - 19	52	3	2	2	19	1	13	10	2	-	-	19 - 15			
		20 - 24	144	1	7	16	37	1	25	42	14	-	1	24 - 20			
		25 - 44	353	2	39	28	90	17	72	61	39	-	5	44 - 25			
		45 - 64	76	1	6	2	10	7	11	6	30	-	3	64 - 45			
		65+	5	-	-	-	-	1	1	1	2	-	-	+65			
		Not Stated	-	-	-	-	-	-	-	-	-	-	-	-		غير مبين	
		Total	630	7	54	48	156	27	122	120	87	-	9	المجموع			
	Secondary	10 - 14	-	-	-	-	-	-	-	-	-	-	-	14 - 10	ثانوي		
		15 - 19	43	1	1	1	-	1	3	30	5	-	1	19 - 15			
		20 - 24	246	7	6	3	14	-	25	144	45	-	2	24 - 20			
		25 - 44	544	3	12	17	41	7	57	216	167	-	24	44 - 25			
		45 - 64	141	-	3	2	7	4	14	24	69	-	18	64 - 45			
		65+	7	-	-	-	-	1	-	1	4	-	1	+65			
		Not Stated	-	-	-	-	-	-	-	-	-	-	-	-		غير مبين	
		Total	981	11	22	23	62	13	99	415	290	-	46	المجموع			
	Associate Diploma	10 - 14	-	-	-	-	-	-	-	-	-	-	-	14 - 10	دبلوم متوسط		
		15 - 19	18	-	-	-	-	-	2	13	3	-	-	19 - 15			
		20 - 24	327	2	-	2	5	-	5	108	184	17	4	24 - 20			
		25 - 44	1105	6	3	3	10	-	24	186	756	50	67	44 - 25			
		45 - 64	233	2	1	1	1	-	6	24	151	14	33	64 - 45			
		65+	7	-	-	-	-	-	-	1	6	-	-	+65			
		Not Stated	1	-	-	-	-	-	-	-	1	-	-	-		غير مبين	
		Total	1691	10	4	6	16	-	37	332	1101	81	104	المجموع			

جدول (45 تابع): السكان الفلسطينيين 10 سنوات فأكثر المشتغلون والمتعطلون الذين سبق لهم العمل حسب الجنس والحالة التعليمية وفئات العمر بالسنوات والمهنة الرئيسية

Table (45 Cont.): Employed and Unemployed Ever Worked Palestinian Population 10 Years and Over by Sex, Educational Attainment, Age Groups in Years and Main Occupation

Sex	Educational Attainment	Age	المجموع Total	المهنة الرئيسية										العمر	الحالة التعليمية	الجنس	
				غير مبين	المهن الأولية	مشغلو الآلات ومجموعها	العاملون في الحرف وما إليها من المهن	العمال المهرة في الزراعة وصيد الأسماك	العاملون في الخدمات والباعة في المحلات التجارية والأسواق Services and Sales Workers	الكتبة	الفنيون والمختصون المساعدون	المختصون	المشروعون وموظفو الإدارة العليا				
				Not Stated	Elementary Occupations	Plant, Machine Operators and Assemblers	Crafts and Related Workers	Skilled Agricultural and Fishery Workers		Clerks	Technicians and Associate Professionals	Professionals	Legislators and Managers				
	Bachelor and Above	10 - 14	-	-	-	-	-	-	-	-	-	-	-	-	14 - 10	بكالوريوس فأعلى	
		15 - 19	-	-	-	-	-	-	-	-	-	-	-	-	19 - 15		
		20 - 24	340	6	-	1	1	-	4	29	37	240	22	24 - 20			
		25 - 44	1319	4	1	2	7	2	22	90	89	925	177	44 - 25			
		45 - 64	207	-	-	-	-	-	3	5	9	135	55	64 - 45			
		65+	6	-	-	-	-	-	-	-	-	4	2	+65			
		Not Stated	-	-	-	-	-	-	-	-	-	-	-	غير مبين			
		Total	1872	10	1	3	8	2	29	124	135	1304	256	المجموع			
	Not Stated	10 - 14	-	-	-	-	-	-	-	-	-	-	-	14 - 10	غير مبين		
		15 - 19	-	-	-	-	-	-	-	-	-	-	-	19 - 15			
		20 - 24	3	-	-	-	1	-	-	2	-	-	-	24 - 20			
		25 - 44	9	-	1	-	-	-	1	1	2	4	-	44 - 25			
		45 - 64	4	-	1	-	-	-	1	-	1	1	-	64 - 45			
		65+	-	-	-	-	-	-	-	-	-	-	-	+65			
		Not Stated	-	-	-	-	-	-	-	-	-	-	-	غير مبين			
		Total	16	-	2	-	1	-	2	3	3	5	-	المجموع			
	Total	10 - 14	10	2	5	-	1	2	-	-	-	-	-	14 - 10	المجموع		
		15 - 19	174	8	7	10	48	8	25	56	11	-	1	19 - 15			
		20 - 24	1144	20	25	34	94	6	70	329	280	257	29	24 - 20			
		25 - 44	3809	21	186	103	299	77	244	565	1061	979	274	44 - 25			
		45 - 64	1035	7	116	13	68	152	91	62	267	150	109	64 - 45			
		65+	172	6	13	1	7	108	13	3	14	4	3	+65			
		Not Stated	2	-	-	-	1	-	-	-	1	-	-	غير مبين			
		Total	6346	64	352	161	518	353	443	1015	1634	1390	416	المجموع			

جدول (45 تابع): السكان الفلسطينيين 10 سنوات فأكثر المشتغلون والمتعطلون الذين سبق لهم العمل حسب الجنس والحالة التعليمية وفئات العمر بالسنوات والمهنة الرئيسية

Table (45 Cont.): Employed and Unemployed Ever Worked Palestinian Population 10 Years and Over by Sex, Educational Attainment, Age Groups in Years and Main Occupation

Sex	Educational Attainment	Age	المجموع Total	المهنة الرئيسية										العمر	الحالة التعليمية	الجنس
				غير مبين	المهن الأولية	مشغلو الآلات ومجموعها	العاملون في الحرف وما إليها من المهن	العمال المهرة في الزراعة وصيد الأسماك	العاملون في الخدمات والباعة في المحلات التجارية والأسواق Services and Sales Workers	الكتبة	الفنيون والمختصون المساعدون	المختصون	المشروعون وموظفو الإدارة العليا			
				Not Stated	Elementary Occupations	Plant, Machine Operators and Assemblers	Crafts and Related Workers	Skilled Agricultural and Fishery Workers		Clerks	Technicians and Associate Professionals	Professionals	Legislators and Managers			
Both Sexes	Illiterate	10 - 14	22	1	4	-	3	12	2	-	-	-	-	14 - 10	أمي	كلا الجنسين
		15 - 19	94	1	47	11	16	10	9	-	-	-	-	19 - 15		
		20 - 24	122	5	71	12	22	6	6	-	-	-	-	24 - 20		
		25 - 44	558	3	260	72	130	50	42	-	-	-	1	44 - 25		
		45 - 64	800	14	284	43	98	263	96	-	-	-	2	64 - 45		
		65+	670	31	134	12	33	391	65	-	-	-	4	+65		
		Not Stated	3	-	-	-	-	3	-	-	-	-	-	-		
	Total	2269	55	800	150	302	735	220	-	-	-	-	7	المجموع		
	Can Read and Write	10 - 14	71	4	15	-	21	22	9	-	-	-	-	14 - 10	لم	
		15 - 19	269	10	121	14	66	33	25	-	-	-	-	19 - 15		
		20 - 24	412	5	205	37	103	24	35	2	-	-	1	24 - 20		
		25 - 44	1747	11	656	245	573	92	157	6	-	-	7	44 - 25		
		45 - 64	1362	44	383	126	300	229	246	14	-	-	20	64 - 45		
		65+	723	39	123	22	42	300	183	2	-	-	12	+65		
		Not Stated	4	-	1	-	3	-	-	-	-	-	-	-		
	Total	4588	113	1504	444	1108	700	655	24	-	-	-	40	المجموع		
	Elementary	10 - 14	128	5	53	-	34	12	22	2	-	-	-	14 - 10	ابتدائي	
		15 - 19	1666	37	772	114	459	67	203	9	5	-	-	19 - 15		
		20 - 24	1954	23	785	224	629	47	220	10	11	-	5	24 - 20		
		25 - 44	6021	45	1883	923	2065	182	788	56	40	-	39	44 - 25		
45 - 64		1794	49	381	200	468	193	394	30	36	-	43	64 - 45			
65+		219	10	20	11	26	64	62	8	10	-	8	+65			
Not Stated		7	-	5	-	1	-	1	-	-	-	-	-	غير مبين		
Total	11789	169	3899	1472	3682	565	1690	115	102	-	-	95	المجموع			

جدول (45 تابع): السكان الفلسطينيين 10 سنوات فأكثر المشتغلون والمتعطلون الذين سبق لهم العمل حسب الجنس والحالة التعليمية وفئات العمر بالسنوات والمهنة الرئيسية

Table (45 Cont.): Employed and Unemployed Ever Worked Palestinian Population 10 Years and Over by Sex, Educational Attainment, Age Groups in Years and Main Occupation

Sex	Educational Attainment	Age	المجموع Total	المهنة الرئيسية									العمر	الحالة التعليمية	الجنس	
				غير مبين	المهن الأولية	مشغلو الآلات ومجموعها	العاملون في الحرف وما إليها من المهن	العمال المهرة في الزراعة وصيد الأسماك	العاملون في الخدمات والباة في المحلات التجارية والأسواق Services and Sales Workers	الكتبة	الفنيون والمختصون المساعدون	المختصون				المشروعون وموظفو الإدارة العليا
				Not Stated	Elementary Occupations	Plant, Machine Operators and Assemblers	Crafts and Related Workers	Skilled Agricultural and Fishery Workers		Clerks	Technicians and Associate Professionals	Professionals	Legislators and Managers			
	Preparatory	10 - 14	4	-	3	-	1	-	-	-	-	-	-	14 - 10	إعدادي	
		15 - 19	1757	37	740	137	528	24	257	23	11	-	-	19 - 15		
		20 - 24	3158	39	1028	383	1035	38	508	71	48	-	8	24 - 20		
		25 - 44	5413	37	1185	882	1904	106	955	146	110	-	88	44 - 25		
		45 - 64	1048	26	170	126	284	70	227	39	54	-	52	64 - 45		
		65+	78	4	3	2	6	10	30	11	5	-	7	+65		
		Not Stated	14	-	7	1	4	-	2	-	-	-	-	غير مبين		
		Total	11472	143	3136	1531	3762	248	1979	290	228	-	155	المجموع		
	Secondary	10 - 14	-	-	-	-	-	-	-	-	-	-	-	14 - 10	ثانوي	
		15 - 19	358	9	86	29	97	5	75	40	15	-	2	19 - 15		
		20 - 24	1626	22	306	179	427	9	345	233	89	-	16	24 - 20		
		25 - 44	4613	40	700	547	1214	60	1036	480	346	-	190	44 - 25		
		45 - 64	1068	29	81	73	165	44	270	118	170	-	118	64 - 45		
		65+	83	4	1	2	5	7	21	14	13	-	16	+65		
		Not Stated	6	-	2	-	3	-	1	-	-	-	-	غير مبين		
		Total	7754	104	1176	830	1911	125	1748	885	633	-	342	المجموع		
	Associate Diploma	10 - 14	-	-	-	-	-	-	-	-	-	-	-	14 - 10	دبلوم متوسط	
		15 - 19	24	-	-	-	5	-	3	13	3	-	-	19 - 15		
		20 - 24	642	4	26	19	62	3	47	173	275	22	11	24 - 20		
		25 - 44	3145	16	149	127	323	9	258	433	1521	123	186	44 - 25		
		45 - 64	664	8	6	13	51	5	60	60	345	23	93	64 - 45		
		65+	26	2	-	-	1	-	6	3	10	-	4	+65		
		Not Stated	3	-	-	-	-	-	1	-	2	-	-	غير مبين		
		Total	4504	30	181	159	442	17	375	682	2156	168	294	المجموع		

جدول (45 تابع): السكان الفلسطينيين 10 سنوات فأكثر المشتغلون والمتعطلون الذين سبق لهم العمل حسب الجنس والحالة التعليمية وفئات العمر بالسنوات والمهنة الرئيسية

Table (45 Cont.): Employed and Unemployed Ever Worked Palestinian Population 10 Years and Over by Sex, Educational Attainment, Age Groups in Years and Main Occupation

Sex	Educational Attainment	Age	المجموع Total	المهنة الرئيسية									العمر	الحالة التعليمية	الجنس		
				غير مبين	المهن الأولية	مشغلو الآلات ومجموعها	العاملون في الحرف وما إليها من المهن	العمال المهرة في الزراعة وصيد الأسماك	العاملون في الخدمات والباعة في المحلات التجارية والأسواق Services and Sales Workers	الكتبة	الفنيون والمختصون المساعدون	المختصون				المشروعون وموظفو الإدارة العليا	
				Not Stated	Elementary Occupations	Plant, Machine Operators and Assemblers	Crafts and Related Workers	Skilled Agricultural and Fishery Workers		Clerks	Technicians and Associate Professionals	Professionals	Legislators and Managers				
	Bachelor and Above	10 - 14	-	-	-	-	-	-	-	-	-	-	-	-	14 - 10	بكالوريوس فأعلى	
		15 - 19	-	-	-	-	-	-	-	-	-	-	-	-	19 - 15		
		20 - 24	682	7	7	5	11	-	24	57	57	466	48	24 - 20			
		25 - 44	4640	19	47	28	96	8	358	222	227	2932	703	44 - 25			
		45 - 64	1285	10	4	5	12	8	118	28	49	684	367	64 - 45			
		65+	72	1	-	-	-	3	2	1	3	40	22	+65			
		Not Stated	2	-	-	-	-	-	1	-	-	1	-	غير مبين			
		Total	6681	37	58	38	119	19	503	308	336	4123	1140	المجموع			
	Not Stated	10 - 14	-	-	-	-	-	-	-	-	-	-	-	-	14 - 10	غير مبين	
		15 - 19	-	-	-	-	-	-	-	-	-	-	-	-	19 - 15		
		20 - 24	7	-	2	-	2	-	-	2	-	1	-	24 - 20			
		25 - 44	36	-	5	3	3	3	5	1	3	12	1	44 - 25			
		45 - 64	19	-	6	-	1	2	3	-	1	5	1	64 - 45			
		65+	6	1	2	-	-	1	1	-	-	-	1	+65			
		Not Stated	2	-	1	-	-	-	-	1	-	-	-	غير مبين			
		Total	70	1	16	3	6	6	9	4	4	18	3	المجموع			
	Total	10 - 14	225	10	75	-	59	46	33	2	-	-	-	14 - 10	المجموع		
		15 - 19	4168	94	1766	305	1171	139	572	85	34	-	2	19 - 15			
		20 - 24	8603	105	2430	859	2291	127	1185	548	480	489	89	24 - 20			
		25 - 44	26173	171	4885	2827	6308	510	3599	1344	2247	3067	1215	44 - 25			
		45 - 64	8040	180	1315	586	1379	814	1414	289	655	712	696	64 - 45			
		65+	1877	92	283	49	113	776	370	39	41	40	74	+65			
		Not Stated	41	-	16	1	11	3	6	1	2	1	-	غير مبين			
		Total	49127	652	10770	4627	11332	2415	7179	2308	3459	4309	2076	المجموع			

جدول 46: السكان الفلسطينيون 10 سنوات فأكثر المشتغلون والمتعطلون الذين سبق لهم العمل حسب فئات العمر بالسنوات والجنس والنشاط الاقتصادي

Table 46: Employed and Unemployed Ever Worked Palestinian Population 10 Years and Over by Age Groups in Years, Sex and Economic Activity

Economic Activity & Sex	المجموع Total	فئات العمر بالسنوات Age Groups in Years												النشاط الاقتصادي والجنس	
		غير مبين Not Stated	+65	64 - 60	59 - 55	54 - 50	49 - 45	44 - 40	39 - 35	34 - 30	29 - 25	24 - 20	19 - 15		14 - 10
Male															ذكور
Agriculture, Hunting and Forestry	2702	6	733	249	214	169	155	160	154	188	197	212	216	49	الزراعة والصيد والحراجة
Fishing	1	-	-	-	-	-	-	1	-	-	-	-	-	-	صيد الاسماك
Mining and Quarrying	153	-	5	3	2	7	12	17	18	32	29	19	8	1	التعدين واستغلال المحاجر
Manufacturing	6038	8	87	109	121	225	350	459	718	921	1096	1185	719	40	الصناعات التحويلية
Electricity, Gas and Water Supply	231	-	6	5	15	17	24	32	37	41	23	28	3	-	امدادات الكهرباء والغاز و امدادات المياه
Construction	13763	13	113	111	194	397	618	1091	1593	1920	2502	3223	1938	50	الإشاءات
Whole sale and Retail Trade	6587	2	361	225	248	351	444	561	753	990	1011	1035	560	46	تجارة الجملة والتجزئة
Hotels and Restaurants	1157	3	23	18	19	51	55	83	141	181	194	236	136	17	الفنادق والمطاعم
Transport, Storage and Communication	2238	1	33	43	49	104	192	241	379	444	397	318	37	-	النقل والتخزين والاتصالات
Financial Intermediation	635	-	6	16	16	28	38	67	89	101	138	123	13	-	الوساطة المالية
Real-estate, Renting and Business Activities	977	1	24	21	32	74	61	102	188	153	167	120	33	1	الأنشطة العقارية والإيجارية وأنشطة المشاريع التجارية
Public Administration and Defense	3558	2	121	84	146	276	284	347	454	508	607	550	178	1	الإدارة العامة والدفاع والضمان الاجتماعي الاجباري
Education	2253	-	42	51	101	174	234	314	440	448	312	133	4	-	التعليم
Health and Social Work	782	1	16	21	25	60	85	111	148	134	124	52	5	-	الصحة والعمل الاجتماعي
Other Community Social and Personal service Activities	768	2	31	17	22	40	51	75	100	128	142	112	46	2	أنشطة الخدمة المجتمعية والاجتماعية والشخصية الأخرى
Private Households with Employed Persons	13	-	2	1	-	1	1	-	3	2	2	1	-	-	الأسر الخاصة التي تعين أفراد الأداء الأعمال المنزلية
Extraterritorial Organizations and Bodies	220	-	15	7	10	20	24	28	36	49	24	7	-	-	المنظمات والهيئات غير الإقليمية
Not Stated	705	-	87	52	39	44	53	44	54	51	70	105	98	8	غير مبين
Total	42781	39	1705	1033	1253	2038	2681	3733	5305	6291	7035	7459	3994	215	المجموع

جدول (46 تابع): السكان الفلسطينيون 10 سنوات فأكثر المشتغلون والمتعطلون الذين سبق لهم العمل حسب فئات العمر بالسنوات والجنس والنشاط الاقتصادي

Table (46 Cont.): Employed and Unemployed Ever Worked Palestinian Population 10 Years and Over by Age Groups in Years, Sex and Economic Activity

Economic Activity & Sex	فئات العمر بالسنوات														النشاط الاقتصادي والجنس
	المجموع Total	غير مبين Not Stated	+65	64 - 60	59 - 55	54 - 50	49 - 45	44 - 40	39 - 35	34 - 30	29 - 25	24 - 20	19 - 15	14 - 10	
Female															إناث
Agriculture, Hunting and Forestry	373	-	108	42	45	42	32	30	28	17	9	8	9	3	الزراعة والصيد والحراجة
Fishing	-	-	-	-	-	-	-	-	-	-	-	-	-	-	صيد الاسماك
Mining and Quarrying	1	-	-	-	-	-	-	1	-	-	-	-	-	-	التعدين واستغلال المحاجر
Manufacturing	841	1	11	13	10	29	46	66	115	170	150	157	68	5	الصناعات التحويلية
Electricity, Gas and Water Supply	6	-	-	-	-	-	-	1	1	-	2	2	-	-	امدادات الكهرباء والغاز و امدادات المياه
Construction	33	-	-	-	-	-	-	-	3	7	6	16	1	-	الإشاعات
Whole sale and Retail Trade	299	-	15	10	8	12	21	23	45	53	42	58	12	-	تجارة الجملة والتجزئة
Hotels and Restaurants	38	-	-	2	3	3	7	4	6	5	4	4	-	-	الفنادق والمطاعم
Transport, Storage and Communication	63	-	-	-	2	3	8	4	9	6	12	17	2	-	النقل والتخزين والاتصالات
Financial Intermediation	248	-	1	1	-	1	5	8	22	32	78	90	10	-	الوساطة المالية
Real-estate, Renting and Business Activities	230	-	-	2	3	4	3	12	32	36	60	67	11	-	الأنشطة العقارية والإيجارية وأنشطة المشاريع التجارية
Public Administration and Defense	775	-	3	4	15	29	51	73	87	129	187	182	15	-	الإدارة العامة والدفاع والضمان الاجتماعي الاجباري
Education	2195	1	12	19	55	114	200	266	353	441	405	309	20	-	التعليم
Health and Social Work	825	-	11	17	23	33	57	82	110	169	170	148	5	-	الصحة والعمل الاجتماعي
Other Community Social and Personal service Activities	210	-	2	1	1	9	10	18	27	30	50	50	12	-	أنشطة الخدمة المجتمعية والاجتماعية والشخصية الأخرى
Private Households with Employed Persons	29	-	2	7	1	1	2	9	3	1	2	1	-	-	الأسر الخاصة التي تعين أفراد لأداء الأعمال المنزلية
Extraterritorial Organizations and Bodies	90	-	1	4	3	6	6	6	21	23	12	8	-	-	المنظمات والهيئات غير الإقليمية
Not Stated	90	-	6	3	1	1	5	9	2	12	13	27	9	2	غير مبين
Total	6346	2	172	125	170	287	453	612	864	1131	1202	1144	174	10	المجموع

جدول (46 تابع): السكان الفلسطينيون 10 سنوات فأكثر المشتغلون والمتعطلون الذين سبق لهم العمل حسب فئات العمر بالسنوات والجنس والنشاط الاقتصادي

Table (46 Cont.): Employed and Unemployed Ever Worked Palestinian Population 10 Years and Over by Age Groups in Years, Sex and Economic Activity

Economic Activity & Sex	المجموع Total	فئات العمر بالسنوات Age Groups in Years												النشاط الاقتصادي والجنس	
		غير مبين Not Stated	+65	64 - 60	59 - 55	54 - 50	49 - 45	44 - 40	39 - 35	34 - 30	29 - 25	24 - 20	19 - 15		14 - 10
Both Sexes															كلا الجنسين
Agriculture, Hunting and Forestry	3075	6	841	291	259	211	187	190	182	205	206	220	225	52	الزراعة والصيد والحراجة
Fishing	1	-	-	-	-	-	-	1	-	-	-	-	-	-	صيد السمك
Mining and Quarrying	154	-	5	3	2	7	12	18	18	32	29	19	8	1	التعدين واستغلال المحاجر
Manufacturing	6879	9	98	122	131	254	396	525	833	1091	1246	1342	787	45	الصناعات التحويلية
Electricity, Gas and Water Supply	237	-	6	5	15	17	24	33	38	41	25	30	3	-	امدادات الكهرباء والغاز و امدادات المياه
Construction	13796	13	113	111	194	397	618	1091	1596	1927	2508	3239	1939	50	الإنشاءات
Whole sale and Retail Trade	6886	2	376	235	256	363	465	584	798	1043	1053	1093	572	46	تجارة الجملة والتجزئة
Hotels and Restaurants	1195	3	23	20	22	54	62	87	147	186	198	240	136	17	الفنادق والمطاعم
Transport, Storage and Communication	2301	1	33	43	51	107	200	245	388	450	409	335	39	-	النقل والتخزين والاتصالات
Financial Intermediation	883	-	7	17	16	29	43	75	111	133	216	213	23	-	الوساطة المالية
Real-estate, Renting and Business Activities	1207	1	24	23	35	78	64	114	220	189	227	187	44	1	الأنشطة العقارية والإيجارية وأنشطة المشاريع التجارية
Public Administration and Defense	4333	2	124	88	161	305	335	420	541	637	794	732	193	1	الإدارة العامة والدفاع والضمان الاجتماعي الإجباري
Education	4448	1	54	70	156	288	434	580	793	889	717	442	24	-	التعليم
Health and Social Work	1607	1	27	38	48	93	142	193	258	303	294	200	10	-	الصحة والعمل الاجتماعي
Other Community Social and Personal service Activities	978	2	33	18	23	49	61	93	127	158	192	162	58	2	أنشطة الخدمة المجتمعية والاجتماعية والشخصية الأخرى
Private Households with Employed Persons	42	-	4	8	1	2	3	9	6	3	4	2	-	-	الأسر الخاصة التي تعين أفراد لأداء الأعمال المنزلية
Extraterritorial Organizations and Bodies	310	-	16	11	13	26	30	34	57	72	36	15	-	-	المنظمات والهيئات غير الإقليمية
Not Stated	795	-	93	55	40	45	58	53	56	63	83	132	107	10	غير مبين
Total	49127	41	1877	1158	1423	2325	3134	4345	6169	7422	8237	8603	4168	225	المجموع

جدول 47: السكان الفلسطينيون 10 سنوات فأكثر المشتغلون والمتعطلون الذين سبق لهم العمل حسب الجنس والنشاط الاقتصادي والحالة العملية

Table 47: Employed and Unemployed Ever Worked Palestinian Population 10 Years and Over by Sex, Economic Activity and Employment Status

Economic Activity & Sex	المجموع Total	Employment Status					الحالة العملية		النشاط الاقتصادي والجنس
		غير مبين Not Stated	أخرى Others	يعمل لدى الأسرة دون أجر Unpaid Family Member	مستخدم بأجر Wage Employee	يعمل لحسابه Self Employed	صاحب عمل Employer		
Male									ذكور
Agriculture, Hunting and Forestry	2702	73	3	413	735	1249	229		الزراعة والصيد والحراجة
Fishing	1	-	-	-	1	-	-		صيد الاسماك
Mining and Quarrying	153	3	-	3	125	5	17		التعدين واستغلال المحاجر
Manufacturing	6038	42	11	153	4532	591	709		الصناعات التحويلية
Electricity, Gas and Water Supply	231	-	-	1	222	2	6		امدادات الكهرباء والغاز وإمدادات المياه
Construction	13763	139	5	101	11599	1348	571		الإنشآت
Whole sale and Retail Trade	6587	53	16	270	2780	2094	1374		تجارة الجملة والتجزئه
Hotels and Restaurants	1157	6	-	15	919	71	146		الفنادق والمطاعم
Transport, Storage and Communication	2238	19	3	29	1186	858	143		النقل والتخزين والاتصالات
Financial Intermediation	635	1	-	5	571	33	25		الوساطة المالية
Real-estate, Renting and Business Activities	977	5	1	5	588	172	206		الانشطة العقارية والإيجارية وأنشطة المشاريع التجارية
Public Administration and Defense	3558	-	-	-	3558	-	-		الإدارة العامة والدفاع والضمان الاجتماعي الاجباري
Education	2253	3	-	1	2197	25	27		التعليم
Health and Social Work	782	3	3	2	641	71	62		الصحة والعمل الاجتماعي
Other Community Social and Personal service Activities	768	3	4	10	593	84	74		أنشطة الخدمة المجتمعية والاجتماعية والشخصية الاخرى
Private Households with Employed Persons	13	-	-	-	13	-	-		الأسر الخاصة التي تعين أفراد لأداء الأعمال المنزلية
Extraterritorial Organizations and Bodies	220	-	-	-	220	-	-		المنظمات والهيئات غير الإقليمية
Not Stated	705	532	5	4	137	13	14		غير مبين
Total	42781	882	51	1012	30617	6616	3603		المجموع

جدول (47 تابع): السكان الفلسطينيون 10 سنوات فأكثر المشتغلون والمتعطلون الذين سبق لهم العمل حسب الجنس والنشاط الاقتصادي والحالة العملية

Table (47 Cont.): Employed and Unemployed Ever Worked Palestinian Population 10 Years and Over by Sex, Economic Activity and Employment Status

Economic Activity & Sex	المجموع Total	Employment Status					الحالة العملية		النشاط الاقتصادي والجنس
		غير مبين Not Stated	أخرى Others	يعمل لدى الأسرة دون أجر Unpaid Family Member	مستخدم بأجر Wage Employee	يعمل لحسابه Self Employed	صاحب عمل Employer		
Female								إناث	
Agriculture, Hunting and Forestry	373	15	-	77	19	229	33	الزراعة والصيد والحراجة	
Fishing	-	-	-	-	-	-	-	صيد الأسماك	
Mining and Quarrying	1	-	-	-	1	-	-	التعدين واستغلال المحاجر	
Manufacturing	841	10	2	17	710	84	18	الصناعات التحويلية	
Electricity, Gas and Water Supply	6	-	-	-	6	-	-	امدادات الكهرباء والغاز و إمدادات المياه	
Construction	33	-	-	1	30	1	1	الإنشاءات	
Whole sale and Retail Trade	299	3	1	36	162	63	34	تجارة الجملة والتجزئه	
Hotels and Restaurants	38	-	-	1	36	-	1	الفنادق والمطاعم	
Transport, Storage and Communication	63	-	1	2	55	-	5	النقل والتخزين والاتصالات	
Financial Intermediation	248	1	-	1	245	-	1	الوساطة المالية	
Real-estate, Renting and Business Activities	230	1	-	2	209	6	12	الانشطة العقارية والإيجارية وأنشطة المشاريع التجارية	
Public Administration and Defense	775	-	-	-	775	-	-	الإدارة العامة والدفاع والضمان الاجتماعي الاجباري	
Education	2195	3	5	3	2162	11	11	التعليم	
Health and Social Work	825	2	11	1	776	24	11	الصحة والعمل الاجتماعي	
Other Community Social and Personal service Activities	210	2	3	-	175	17	13	أنشطة الخدمة المجتمعية والاجتماعية والشخصية الاخرى	
Private Households with Employed Persons	29	-	-	-	29	-	-	الأسر الخاصة التي تعين أفراد لأداء الأعمال المنزلية	
Extraterritorial Organizations and Bodies	90	-	-	-	90	-	-	المنظمات والهيئات غير الإقليمية	
Not Stated	90	55	-	1	34	-	-	غير مبين	
Total	6346	92	23	142	5514	435	140	المجموع	

جدول (47 تابع): السكان الفلسطينيون 10 سنوات فأكثر المشتغلون والمتعطلون الذين سبق لهم العمل حسب الجنس والنشاط الاقتصادي والحالة العملية

Table (47 Cont.): Employed and Unemployed Ever Worked Palestinian Population 10 Years and Over by Sex, Economic Activity and Employment Status

Economic Activity & Sex	المجموع Total	Employment Status					الحالة العملية		النشاط الاقتصادي والجنس
		غير مبين Not Stated	أخرى Others	يعمل لدى الأسرة دون أجر Unpaid Family Member	مستخدم بأجر Wage Employee	يعمل لحسابه Self Employed	صاحب عمل Employer		
Both Sexes									كلا الجنسين
Agriculture, Hunting and Forestry	3075	88	3	490	754	1478	262		الزراعة والصيد والحراة
Fishing	1	-	-	-	1	-	-		صيد الاسماك
Mining and Quarrying	154	3	-	3	126	5	17		التعدين واستغلال المحاجر
Manufacturing	6879	52	13	170	5242	675	727		الصناعات التحويلية
Electricity, Gas and Water Supply	237	-	-	1	228	2	6		امدادات الكهرباء والغاز و امدادات المياه
Construction	13796	139	5	102	11629	1349	572		الإنشاءات
Whole sale and Retail Trade	6886	56	17	306	2942	2157	1408		تجارة الجملة والتجزئه
Hotels and Restaurants	1195	6	-	16	955	71	147		الفنادق والمطاعم
Transport, Storage and Communication	2301	19	4	31	1241	858	148		النقل والتخزين والاتصالات
Financial Intermediation	883	2	-	6	816	33	26		الوساطة المالية
Real-estate, Renting and Business Activities	1207	6	1	7	797	178	218		الانشطة العقارية والإيجارية وأنشطة المشاريع التجارية
Public Administration and Defense	4333	-	-	-	4333	-	-		الإدارة العامة والدفاع والضمان الاجتماعي الاجباري
Education	4448	6	5	4	4359	36	38		التعليم
Health and Social Work	1607	5	14	3	1417	95	73		الصحة والعمل الاجتماعي
Other Community Social and Personal service Activities	978	5	7	10	768	101	87		أنشطة الخدمة المجتمعية والاجتماعية والشخصية الاخرى
Private Households with Employed Persons	42	-	-	-	42	-	-		الأسر الخاصة التي تعين أفراد لأداء الأعمال المنزلية
Extraterritorial Organizations and Bodies	310	-	-	-	310	-	-		المنظمات والهيئات غير الإقليمية
Not Stated	795	587	5	5	171	13	14		غير مبين
Total	49127	974	74	1154	36131	7051	3743		المجموع

جدول 48: السكان الفلسطينيين 10 سنوات فأكثر المشتغلون والمتعطلون الذين سبق لهم العمل حسب الجنس والحالة التعليمية وفئات العمر بالسنوات والنشاط الاقتصادي

Table 48: Employed and Unemployed Ever Worked Palestinian Population 10 Years and Over by Sex, Educational Attainment, Age Groups in Years and Economic Activity

Sex	Educational Attainment	Age	النشاط الاقتصادي																	العمر	الحالة التعليمية	الجنس		
			المجموع	غير مبين	المنظمات والهيئات غير الإقليمية	الأشخاص الذين يعملون في أسرهم أو في الأعمال المنزلية	القطاعات الخدمية والمهنية والاجتماعية	الصحة والعمل الاجتماعي	التعليم	الإدارة العامة والدفاع والامن الاجتماعي الجاهزي	القطاعات التجارية والإقامة والتجارية	الوساطة المالية	النقل والتخزين والاتصالات	المطاعم والفنادق والمقاهي	تجارة الجملة والتجزئة	الإنشاءات	خدمات الكهرباء والغاز وخدمات المياه	الصناعات التحويلية	التعدين واستغلال الحجر				صيد الأسماك	الزراعة والصيد والحراجة
Total	Not Stated	Extrateritorial Organizations and Bodies	Private Households with Employed Persons	Other Community Social and Personal service Activities	Health and Social Work	Education	Public Administration and Defense	Real-estate, Renting and Business Activities	Financial Intermediation	Transport, Storage and Communication	Hotels and Restaurants	Whole sale and Retail Trade	Construction	Electricity, Gas and Water Supply	Manufacturing	Mining and Quarrying	Fishing	Agriculture, Hunting and Forestry	المجموع	غير مبين	المجموع	غير مبين	المجموع	غير مبين
Male	Illiterate	10 - 14	20	1	-	-	-	-	-	1	-	-	-	1	3	2	-	1	-	-	11	14 - 10	أسي	ذكور
		15 - 19	91	1	-	-	1	-	-	3	-	-	1	2	16	36	-	18	-	-	13	19 - 15		
		20 - 24	116	4	-	-	1	-	-	8	1	1	2	1	6	72	-	12	1	-	7	24 - 20		
		25 - 44	483	5	3	-	5	2	2	26	1	-	24	12	56	220	2	64	4	-	57	44 - 25		
		45 - 64	585	14	1	1	12	2	8	41	4	1	28	12	75	124	4	50	2	-	206	64 - 45		
		65+	541	26	2	1	5	-	4	36	4	-	9	8	57	48	2	23	1	-	315	+65		
		Not Stated	3	-	-	-	-	-	-	-	-	-	-	-	-	-	-	-	-	-	3	غير مبين		
	Total	1839	51	6	2	24	4	14	115	10	2	64	36	213	502	8	168	8	-	612	المجموع			
	Can Read and Write	10 - 14	69	3	-	-	-	-	-	-	-	-	-	5	15	8	-	16	-	-	22	14 - 10	ملم	ذكور
		15 - 19	255	9	-	-	4	1	-	9	-	1	2	5	31	115	-	34	1	-	43	19 - 15		
		20 - 24	395	5	1	-	3	-	2	12	1	-	19	4	41	225	-	48	-	-	34	24 - 20		
		25 - 44	1634	12	9	3	10	7	16	68	3	3	98	28	182	840	5	222	9	-	119	44 - 25		
		45 - 64	1288	45	5	1	21	6	25	83	11	5	67	44	202	333	4	181	2	-	253	64 - 45		
		65+	709	38	2	1	11	1	6	34	5	2	12	12	179	48	1	25	1	-	331	+65		
		Not Stated	3	-	-	-	-	-	-	-	-	-	-	-	-	2	-	1	-	-	-	غير مبين		
	Total	4353	112	17	5	49	15	49	206	20	11	198	98	650	1571	10	527	13	-	802	المجموع			
	Elementary	10 - 14	122	4	-	-	2	-	-	-	1	-	-	11	28	37	-	22	1	-	16	14 - 10	ابتدائي	ذكور
		15 - 19	1622	39	-	-	11	2	-	53	10	1	14	57	219	844	1	272	3	-	96	19 - 15		
		20 - 24	1893	23	1	-	23	4	-	61	9	12	89	54	238	1008	2	277	6	-	86	24 - 20		
		25 - 44	5730	57	24	2	67	41	57	277	22	30	437	174	747	2582	12	899	27	1	274	44 - 25		
		45 - 64	1709	49	13	1	22	17	39	105	17	11	120	37	381	457	7	229	9	-	195	64 - 45		
65+		215	11	4	-	6	1	3	16	2	1	8	1	63	12	-	19	1	-	67	+65			
Not Stated		7	-	-	-	2	-	-	-	-	-	-	-	-	2	-	2	-	-	1	غير مبين			
Total	11298	183	42	3	133	65	99	512	61	55	668	334	1676	4942	22	1720	47	1	735	المجموع				

جدول (48 تابع): السكان الفلسطينيون 10 سنوات فأكثر المشتغلون والمتعطلون الذين سبق لهم العمل حسب الجنس والحالة التعليمية وفئات العمر بالسنوات والنشاط الاقتصادي

Table (48 Cont.): Employed and Unemployed Ever Worked Palestinian Population 10 Years and Over by Sex, Educational Attainment, Age Groups in Years and Economic Activity

Sex	Educational Attainment	Age	النشاط الاقتصادي																		المجموع	العمر	الحالة التعليمية	الجنس
			Economic Activity																					
			المجموع	غير مبين	منظمات و هيئات غير إقليمية	الأسر الخاصة التي تعين أفراد نساء الأعمال المنزلية	الشخصية المنزلية والاجتماعية	الصحة والعمل الاجتماعي	التعليم	الادارة العامة والدفاع والامن الاجتماعي الاجهزة	النشطة التجارية والإيجارية والنشطة التجارية	الوساطة المالية	النقل والتخزين والاتصالات	الفنادق والمطاعم	تجارة الجملة والتجزئة	الانشاءات	امدادات الكهرباء والغاز وخدمات المياه	الصناعات التحويلية	التعدين واستغلال المعادن	صيد الاسماك				
Total	Not Stated	Extraterritorial Organizations and Bodies	Private Households with Employed Persons	Other Community Social and Personal service Activities	Health and Social Work	Education	Public Administration and Defense	Real-estate, Renting and Business Activities	Financial Intermediation	Transport, Storage and Communication	Hotels and Restaurants	Whole sale and Retail Trade	Construction	Electricity, Gas and Water Supply	Manufacturing	Mining and Quarrying	Fishing	Agriculture, Hunting and Forestry						
	Preparatory	10 - 14	4	-	-	-	-	-	-	-	-	-	-	-	3	-	1	-	-	14 - 10	إعدادي			
		15 - 19	1705	38	-	-	27	1	2	88	14	8	14	57	231	836	1	325	4	-			59	19 - 15
		20 - 24	3014	44	-	-	38	9	8	210	25	15	127	105	401	1422	12	526	6	-			66	24 - 20
		25 - 44	5060	45	12	1	85	32	56	290	32	48	461	174	823	1906	16	916	23	-			140	44 - 25
		45 - 64	972	27	6	-	19	11	28	73	13	9	90	28	201	231	11	147	5	-			73	64 - 45
		65+	73	4	2	-	3	-	2	5	1	1	1	1	33	2	-	8	-	-			10	+65
		Not Stated	14	-	-	-	-	-	-	1	-	-	-	2	1	6	-	3	-	-			1	غير مبين
	Total	10842	158	20	1	172	53	96	667	85	81	693	367	1690	4406	40	1926	38	-	349	المجموع			
	Secondary	10 - 14	-	-	-	-	-	-	-	-	-	-	-	-	-	-	-	-	-	-	14 - 10	ثانوي		
		15 - 19	315	11	-	-	3	1	2	25	9	3	6	15	61	105	1	68	-	-	5			19 - 15
		20 - 24	1380	20	1	1	32	6	5	144	27	21	63	55	273	438	8	266	4	-	16			24 - 20
		25 - 44	4069	49	16	1	105	40	73	377	68	68	309	144	891	1117	41	668	22	-	80			44 - 25
		45 - 64	927	32	2	-	18	25	59	137	19	21	63	13	237	120	15	119	3	-	44			64 - 45
		65+	76	4	2	-	2	1	9	13	2	2	1	1	22	2	2	5	2	-	6			+65
Not Stated		6	-	-	-	-	-	-	-	-	-	-	-	1	3	-	2	-	-	-	غير مبين			
Total	6773	116	21	2	160	73	148	696	125	115	442	228	1485	1785	67	1128	31	-	151	المجموع				
Associate Diploma	10 - 14	-	-	-	-	-	-	-	-	-	-	-	-	-	-	-	-	-	-	14 - 10	دبلوم متوسط			
	15 - 19	6	-	-	-	-	-	-	-	-	-	-	-	2	2	-	2	-	-	-			19 - 15	
	20 - 24	315	6	2	-	7	12	35	56	22	22	8	17	46	42	4	33	-	-	3			24 - 20	
	25 - 44	2040	18	24	-	71	86	553	250	72	72	71	32	253	279	34	204	6	-	15			44 - 25	
	45 - 64	431	7	15	-	2	13	154	67	22	8	6	5	57	29	14	25	2	-	5			64 - 45	
	65+	19	2	1	-	2	-	3	1	2	-	1	-	4	-	-	3	-	-	-			+65	
	Not Stated	2	-	-	-	-	1	-	-	-	-	-	1	-	-	-	-	-	-	-			غير مبين	
Total	2813	33	42	-	82	112	745	374	118	102	86	55	362	352	52	267	8	-	23	المجموع				

جدول (48 تابع): السكان الفلسطينيون 10 سنوات فأكثر المشتغلون والمتعطلون الذين سبق لهم العمل حسب الجنس والحالة التعليمية وفئات العمر بالسنوات والنشاط الاقتصادي

Table (48 Cont.): Employed and Unemployed Ever Worked Palestinian Population 10 Years and Over by Sex, Educational Attainment, Age Groups in Years and Economic Activity

Sex	Educational Attainment	Age	النشاط الاقتصادي																		المجموع	العمر	الحالة التعليمية	الجنس											
			المجموع	غير مبين	مؤسسات وهيئات غير الإقليمية	الأسر الخاصة التي تعين أفرادها الأعمال المنزلية	الشخصيات والجمعيات الاجتماعية والإجماعية والشخصية الأخرى	الصحة والعمل الاجتماعي	التعليم	السلامة العامة والدفاع والظمان الاجتماعي الأجنبي	النشاط التجاري والإيجارية والنشاط التجاري	الوساطة المالية	النقل والتخزين والاتصالات	الفنادق والمطاعم	تجارة الجملة والتجزئة	الإسكانات	خدمات الكهرباء والغاز وخدمات المياه الجارية	الصناعات التحويلية	التعدين واستغلال الحجر	صيد الأسماك					الزراعة والصيد والحراجة										
Total	Not Stated	Extraterritorial Organizations and Bodies	Private Households with Employed Persons	Other Community Social and Personal service Activities	Health and Social Work	Education	Public Administration and Defense	Real-estate, Renting and Business Activities	Financial Intermediation	Transport, Storage and Communication	Hotels and Restaurants	Whole sale and Retail Trade	Construction	Electricity, Gas and Water Supply	Manufacturing	Mining and Quarrying	Fishing	Agriculture, Hunting and Forestry																	
	Bachelor and Above	10 - 14	-	-	-	-	-	-	-	-	-	-	-	-	-	-	-	-	-	-	-	-	-	-	-	14 - 10	بكالوريوس فأعلى								
		15 - 19	-	-	-	-	-	-	-	-	-	-	-	-	-	-	-	-	-	-	-	-	-	-	-	-	-	-	-	-					
		20 - 24	342	3	2	-	8	21	82	59	35	52	10	-	29	14	2	23	2	-	-	-	-	-	-	-	-	-	-	-	-				
		25 - 44	3321	33	49	-	101	302	757	625	412	174	59	35	359	157	23	219	5	-	-	-	-	-	-	-	-	-	-	-	-	-			
		45 - 64	1078	14	19	-	36	113	247	283	102	43	13	3	114	23	6	53	1	-	-	-	-	-	-	-	-	-	-	-	-	-			
		65+	66	1	2	-	1	13	15	15	7	-	1	-	2	1	1	4	-	-	-	-	-	-	-	-	-	-	-	-	-	-	-		
		Not Stated	2	-	-	-	-	-	-	1	1	-	-	-	-	-	-	-	-	-	-	-	-	-	-	-	-	-	-	-	-	-	-		
	Total	4809	51	72	-	146	449	1101	983	557	269	83	38	504	195	32	299	8	-	-	-	-	-	-	-	-	-	-	-	-	-	-	-		
	Not Stated	10 - 14	-	-	-	-	-	-	-	-	-	-	-	-	-	-	-	-	-	-	-	-	-	-	-	-	-	-	-	-	-	-	-	-	
		15 - 19	-	-	-	-	-	-	-	-	-	-	-	-	-	-	-	-	-	-	-	-	-	-	-	-	-	-	-	-	-	-	-	-	-
		20 - 24	4	-	-	-	-	-	1	-	-	-	-	-	1	2	-	-	-	-	-	-	-	-	-	-	-	-	-	-	-	-	-	-	-
		25 - 44	27	-	-	-	1	7	-	3	-	2	-	4	5	-	2	-	-	-	-	-	-	-	-	-	-	-	-	-	-	-	-	-	-
		45 - 64	15	-	-	-	4	-	1	-	-	1	1	3	-	1	-	-	-	-	-	-	-	-	-	-	-	-	-	-	-	-	-	-	-
		65+	6	1	-	-	1	-	-	1	1	-	-	-	1	-	-	-	-	-	-	-	-	-	-	-	-	-	-	-	-	-	-	-	-
		Not Stated	2	-	-	-	-	-	-	-	-	-	1	-	-	-	-	-	-	-	-	-	-	-	-	-	-	-	-	-	-	-	-	-	-
	Total	54	1	-	-	2	11	1	5	1	-	4	1	7	10	-	3	-	-	-	-	-	-	-	-	-	-	-	-	-	-	-	-	-	
	Total	10 - 14	215	8	-	-	2	-	-	1	1	-	-	17	46	50	-	40	1	-	-	-	-	-	-	-	-	-	-	-	-	-	-	-	-
		15 - 19	3994	98	-	-	46	5	4	178	33	13	37	136	560	1938	3	719	8	-	-	-	-	-	-	-	-	-	-	-	-	-	-	-	-
		20 - 24	7459	105	7	1	112	52	133	550	120	123	318	236	1035	3223	28	1185	19	-	-	-	-	-	-	-	-	-	-	-	-	-	-	-	-
		25 - 44	22364	219	137	7	445	517	1514	1916	610	395	1461	599	3315	7106	133	3194	96	1	-	-	-	-	-	-	-	-	-	-	-	-	-	-	-
		45 - 64	7005	188	61	3	130	191	560	790	188	98	388	143	1268	1320	61	805	24	-	-	-	-	-	-	-	-	-	-	-	-	-	-	-	-
		65+	1705	87	15	2	31	16	42	121	24	6	33	23	361	113	6	87	5	-	-	-	-	-	-	-	-	-	-	-	-	-	-	-	-
Not Stated		39	-	-	-	2	1	-	2	1	-	1	3	2	13	-	8	-	-	-	-	-	-	-	-	-	-	-	-	-	-	-	-	-	
Total		42781	705	220	13	768	782	2253	3558	977	635	2238	1157	6587	13763	231	6038	153	1	-	-	-	-	-	-	-	-	-	-	-	-	-	-	-	-

جدول (48 تابع): السكان الفلسطينيون 10 سنوات فأكثر المشتغلون والمتعطلون الذين سبق لهم العمل حسب الجنس والحالة التعليمية وفئات العمر بالسنوات والنشاط الاقتصادي

Table (48 Cont.): Employed and Unemployed Ever Worked Palestinian Population 10 Years and Over by Sex, Educational Attainment, Age Groups in Years and Economic Activity

Sex	Educational Attainment	Age	المجموع Total	النشاط الاقتصادي Economic Activity																	العمر Age	الحالة التعليمية Educational Attainment	الجنس Sex				
				غير مبين Not Stated	منظمات وهيئات غير الإقليمية Extraterritorial Organizations and Bodies	الأسر الخاصة التي تعين أفراد ذوي الأعمال المنزلية Private Households with Employed Persons	النشطة الخدمية المجتمعية والاجتماعية والشخصية الأخرى Other Community Social and Personal service Activities	الصحة والعمل الاجتماعي Health and Social Work	التعليم Education	الإدارة العامة والدفاع والضمان الاجتماعي الأجاري Public Administration and Defense	النشطة التجارية والإيجارية والنشطة المشاريع التجارية Real-estate, Renting and Business Activities	الوساطة المالية Financial Intermediation	النقل والتخزين والاتصالات Transport, Storage and Communication	الفنادق والمطاعم Hotels and Restaurants	تجارة الجملة والتجزئة Wholesale and Retail Trade	الانشاءات Construction	امدادات الكهرباء وقلغاز وخدمات المياه الجارية Electricity, Gas and Water Supply	الصناعات التحويلية Manufacturing	التعدين واستغلال المناجم Mining and Quarrying	صيد الاسماك Fishing				الزراعة والصيد والحراجة Agriculture, Hunting and Forestry			
Female	Illiterate	10 - 14	2	-	-	-	-	-	-	-	-	-	-	-	-	-	-	-	-	-	-	-	2	14 - 10	أسي	إثنت	
		15 - 19	3	-	-	-	-	-	-	-	-	-	-	-	-	-	-	-	-	-	-	-	1	19 - 15			
		20 - 24	6	1	-	-	-	2	-	1	-	-	-	-	-	-	-	-	-	-	-	-	2	24 - 20			
		25 - 44	75	1	-	7	1	6	11	5	-	1	-	-	6	-	-	27	-	-	-	-	10	44 - 25			
		45 - 64	215	2	4	8	3	18	20	13	3	-	2	1	16	-	-	28	-	-	-	-	97	64 - 45			
		65+	129	5	-	1	-	3	2	1	-	1	-	-	8	-	-	9	-	-	-	-	99	+65			
		Not Stated	-	-	-	-	-	-	-	-	-	-	-	-	-	-	-	-	-	-	-	-	-	-	غير مبين		
	Total	430	9	4	16	4	29	33	20	3	2	2	1	30	-	-	68	-	-	-	-	209	المجموع				
	Can Read and Write	10 - 14	2	1	-	-	-	-	-	-	-	-	-	-	-	-	-	1	-	-	-	-	-	-	14 - 10		ملم
		15 - 19	14	1	-	-	-	-	1	-	-	-	-	-	-	-	-	10	-	-	-	-	2	19 - 15			
		20 - 24	17	1	-	-	1	-	1	3	-	-	-	-	-	-	-	9	-	-	-	-	2	24 - 20			
		25 - 44	113	1	2	2	1	11	19	6	1	-	-	-	6	-	-	52	-	-	-	-	12	44 - 25			
		45 - 64	74	2	1	1	1	6	10	1	-	-	1	5	6	-	-	14	-	-	-	-	26	64 - 45			
		65+	14	1	-	1	-	1	-	-	-	-	-	-	5	-	-	1	-	-	-	-	5	+65			
		Not Stated	1	-	-	-	-	-	-	-	-	-	-	-	-	-	-	1	-	-	-	-	-	-	غير مبين		
	Total	235	7	3	4	3	18	31	10	1	-	1	5	17	-	-	88	-	-	-	-	47	المجموع				
	Elementary	10 - 14	6	1	-	-	-	-	-	-	-	-	-	-	-	-	-	4	-	-	-	-	1	14 - 10	ابتدائي		
		15 - 19	44	3	-	-	5	1	2	1	-	-	-	-	3	1	-	24	-	-	-	-	4	19 - 15			
		20 - 24	61	2	-	1	5	4	2	2	2	-	-	-	2	1	-	37	-	-	-	-	3	24 - 20			
		25 - 44	291	4	2	5	15	22	27	10	3	2	1	5	20	-	-	143	-	-	-	-	32	44 - 25			
		45 - 64	85	1	-	2	1	9	5	4	1	-	-	3	8	-	-	25	-	-	-	-	26	64 - 45			
65+		4	-	-	-	-	2	-	-	-	-	-	-	-	-	-	-	-	-	-	-	2	+65				
Not Stated		-	-	-	-	-	-	-	-	-	-	-	-	-	-	-	-	-	-	-	-	-	-	غير مبين			
Total		491	11	2	8	26	38	36	17	6	2	1	8	33	2	-	233	-	-	-	-	68	المجموع				

جدول (48 تابع): السكان الفلسطينيون 10 سنوات فأكثر المشتغلون والمتعطلون الذين سبق لهم العمل حسب الجنس والحالة التعليمية وفئات العمر بالسنوات والنشاط الاقتصادي

Table (48 Cont.): Employed and Unemployed Ever Worked Palestinian Population 10 Years and Over by Sex, Educational Attainment, Age Groups in Years and Economic Activity

Sex	Educational Attainment	Age	Economic Activity																	المجموع	العمر	الحالة التعليمية	الجنس				
			المجموع	النشاط الاقتصادي															غير مبين								
			Total	Not Stated	Extraterritorial Organizations and Bodies	Private Households with Employed Persons	Other Community Social and Personal service Activities	Health and Social Work	Education	Public Administration and Defense	Real-estate, Renting and Business Activities	Financial Intermediation	Transport, Storage and Communication	Hotels and Restaurants	Wholesale and Retail Trade	Construction	Electricity, Gas and Water Supply	Manufacturing	Mining and Quarrying					Fishing	Agriculture, Hunting and Forestry		
	Preparatory	10 - 14	-	-	-	-	-	-	-	-	-	-	-	-	-	-	-	-	-	-	-	-	-	-	14 - 10	إعدادي	
		15 - 19	52	3	-	-	5	-	6	-	3	2	1	-	4	-	-	27	-	-	-	-	-	1	19 - 15		
		20 - 24	144	1	-	-	14	11	11	16	10	3	1	-	11	5	-	59	-	-	-	-	-	2	24 - 20		
		25 - 44	353	6	2	1	22	45	40	24	11	8	3	5	27	3	-	138	1	-	-	-	-	17	44 - 25		
		45 - 64	76	2	1	-	2	23	15	4	1	1	1	2	6	-	-	11	-	-	-	-	-	7	64 - 45		
		65+	5	-	-	-	-	-	2	1	-	-	-	-	1	-	-	-	-	-	-	-	-	1	+65		
		Not Stated	-	-	-	-	-	-	-	-	-	-	-	-	-	-	-	-	-	-	-	-	-	-	غير مبين		
		Total	630	12	3	1	43	79	74	45	25	14	6	7	49	8	-	235	1	-	-	-	-	28	المجموع		
	Secondary	10 - 14	-	-	-	-	-	-	-	-	-	-	-	-	-	-	-	-	-	-	-	-	-	-	14 - 10	ثانوي	
		15 - 19	43	2	-	-	1	4	6	9	4	7	1	-	3	-	-	5	-	-	-	-	-	1	19 - 15		
		20 - 24	246	12	-	-	16	28	35	46	19	29	7	2	19	5	-	27	-	-	-	-	-	1	24 - 20		
		25 - 44	544	11	4	-	26	69	146	84	29	36	10	3	36	3	1	77	-	-	-	-	-	9	44 - 25		
		45 - 64	141	1	3	-	6	20	61	18	2	3	4	1	7	-	-	11	-	-	-	-	-	4	64 - 45		
		65+	7	-	1	-	2	1	2	-	-	-	-	-	-	-	-	-	-	-	-	-	-	1	+65		
		Not Stated	-	-	-	-	-	-	-	-	-	-	-	-	-	-	-	-	-	-	-	-	-	-	غير مبين		
		Total	981	26	8	-	51	122	250	157	54	75	22	6	65	8	1	120	-	-	-	-	-	16	المجموع		
	Associate	10 - 14	-	-	-	-	-	-	-	-	-	-	-	-	-	-	-	-	-	-	-	-	-	-	14 - 10	دبلوم متوسط	
	Diploma	15 - 19	18	-	-	-	1	-	5	5	4	1	-	-	2	-	-	-	-	-	-	-	-	-	19 - 15		
		20 - 24	327	4	3	-	6	66	117	64	15	22	5	1	13	1	1	9	-	-	-	-	-	-	24 - 20		
		25 - 44	1105	7	24	-	16	170	627	133	19	37	10	1	23	1	1	35	-	-	-	-	-	1	44 - 25		
		45 - 64	233	2	6	-	5	29	158	20	-	3	3	2	1	-	-	4	-	-	-	-	-	-	64 - 45		
		65+	7	-	-	-	-	3	3	-	-	-	-	-	-	-	-	1	-	-	-	-	-	-	+65		
		Not Stated	1	-	-	-	-	-	1	-	-	-	-	-	-	-	-	-	-	-	-	-	-	-	غير مبين		
		Total	1691	13	33	-	28	268	911	222	38	63	18	4	39	2	2	49	-	-	-	-	-	1	المجموع		

جدول (48 تابع): السكان الفلسطينيون 10 سنوات فأكثر المشتغلون والمتعطلون الذين سبق لهم العمل حسب الجنس والحالة التعليمية وفئات العمر بالسنوات والنشاط الاقتصادي

Table (48 Cont.): Employed and Unemployed Ever Worked Palestinian Population 10 Years and Over by Sex, Educational Attainment, Age Groups in Years and Economic Activity

Sex	Educational Attainment	Age	النشاط الاقتصادي																	العمر	الحالة التعليمية	الجنس				
			المجموع	غير مبين	مؤسسات و هيئات غير الإقليمية	الأسر الخاصة التي تعين أفراد ذوي الأعمال المنزلية	الشركة الخاصة المجتمعية والاجتماعية والشخصية الأخرى	الصحة والعمل الاجتماعي	التعليم	الادارة العامة والدفاع والضمان الاجتماعي الأجهري	النشطة التجارية والإيجارية والنشطة التجارية	الوساطة المالية	النقل والتخزين والاتصالات	الفنادق والمطاعم	تجارة الجملة والتجزئة	الانشاءات	امدادات الكهرباء والغاز وخدمات المياه	الصناعات التحويلية	التحدين واستغلال الحادير				صيد الاسماك	الزراعة والصيد والحراجة		
			Total	Not Stated	Extraterritorial Organizations and Bodies	Private Households with Employed Persons	Other Community Social and Personal service Activities	Health and Social Work	Education	Public Administration and Defense	Real-estate, Renting and Business Activities	Financial Intermediation	Transport, Storage and Communication	Hotels and Restaurants	Wholesale and Retail Trade	Construction	Electricity, Gas and Water Supply	Manufacturing	Mining and Quarrying	Fishing	Agriculture, Hunting and Forestry					
	Bachelor and Above	10 - 14	-	-	-	-	-	-	-	-	-	-	-	-	-	-	-	-	-	-	-	-	-	14 - 10	بكالوريوس فأعلى	
		15 - 19	-	-	-	-	-	-	-	-	-	-	-	-	-	-	-	-	-	-	-	-	-	-		
		20 - 24	340	6	5	-	8	37	143	50	21	34	4	1	13	4	1	13	-	-	-	-	-	-		
		25 - 44	1319	6	28	-	44	204	592	213	76	56	7	5	45	9	2	29	-	-	-	-	-	-		
		45 - 64	207	-	4	-	3	25	119	36	5	-	2	1	7	-	-	5	-	-	-	-	-	-		
		65+	6	-	-	-	-	1	3	1	-	-	-	-	1	-	-	-	-	-	-	-	-	-		
		Not Stated	-	-	-	-	-	-	-	-	-	-	-	-	-	-	-	-	-	-	-	-	-	-		
	Total	1872	12	37	-	55	267	857	300	102	90	13	7	66	13	3	47	-	-	-	-	-	-			
	Not Stated	10 - 14	-	-	-	-	-	-	-	-	-	-	-	-	-	-	-	-	-	-	-	-	-	-		
		15 - 19	-	-	-	-	-	-	-	-	-	-	-	-	-	-	-	-	-	-	-	-	-	-		
		20 - 24	3	-	-	-	-	-	-	-	-	2	-	-	-	-	-	1	-	-	-	-	-	-		
		25 - 44	9	-	-	-	-	4	3	1	1	-	-	-	-	-	-	-	-	-	-	-	-	-		
		45 - 64	4	-	-	-	-	-	-	3	-	-	-	-	-	-	-	-	-	-	-	-	-	-		
		65+	-	-	-	-	-	-	-	-	-	-	-	-	-	-	-	-	-	-	-	-	-	-		
		Not Stated	-	-	-	-	-	-	-	-	-	-	-	-	-	-	-	-	-	-	-	-	-	-		
	Total	16	-	-	-	-	4	3	4	1	2	-	-	-	-	-	1	-	-	-	-	-	-			
	Total	10 - 14	10	2	-	-	-	-	-	-	-	-	-	-	-	-	-	5	-	-	-	-	-	3		
		15 - 19	174	9	-	-	12	5	20	15	11	10	2	-	12	1	-	68	-	-	-	-	-	9		
		20 - 24	1144	27	8	1	50	148	309	182	67	90	17	4	58	16	2	157	-	-	-	-	-	8		
		25 - 44	3809	36	62	15	125	531	1465	476	140	140	31	19	163	16	4	501	1	-	-	-	-	84		
45 - 64		1035	10	19	11	21	130	388	99	12	7	13	15	51	-	-	98	-	-	-	-	-	161			
65+		172	6	1	2	2	11	12	3	-	1	-	-	15	-	-	11	-	-	-	-	-	108			
Not Stated		2	-	-	-	-	-	1	-	-	-	-	-	-	-	-	1	-	-	-	-	-	-			
Total	6346	90	90	29	210	825	2195	775	230	248	63	38	299	33	6	841	1	-	-	-	-	-				

جدول (48 تابع): السكان الفلسطينيون 10 سنوات فأكثر المشتغلون والمتعطلون الذين سبق لهم العمل حسب الجنس والحالة التعليمية وفئات العمر بالسنوات والنشاط الاقتصادي

Table (48 Cont.): Employed and Unemployed Ever Worked Palestinian Population 10 Years and Over by Sex, Educational Attainment, Age Groups in Years and Economic Activity

Sex	Educational Attainment	Age	النشاط الاقتصادي																		المجموع	العمر	الحالة التعليمية	الجنس	
			Total	غير مبين	منظمات وهيئات غير الإقليمية	الأسر الخاصة التي تعين أفراد ذوي الأعمال المنزلية	القطعة الخاصة المجتمعية والإجماعية والشخصية الأخرى	الصحة والعمل الاجتماعي	التعليم	الزراعة والصناعة والبناء والإجمالي	القطعة التجارية والإيجارية والقطعة التجارية	الوساطة المالية	النقل والتخزين والاتصالات	الفنادق والمطاعم	تجارة الجملة والتجزئة	الإسكان	إمدادات الكهرباء والغاز وخدمات المياه	الصناعات التحويلية	التعدين واستغلال المعادن	صيد الأسماك					الزراعة والصيد والحراجة
Both Sexes	Illiterate	10 - 14	22	1	-	-	-	-	-	1	-	-	-	1	3	2	-	1	-	13	14 - 10	أسي الجنسين			
		15 - 19	94	1	-	-	1	-	-	3	-	-	1	2	16	36	-	20	-	14	19 - 15				
		20 - 24	122	5	-	-	1	2	-	9	1	1	2	1	6	72	-	14	1	-	7		24 - 20		
		25 - 44	558	6	3	7	6	8	13	31	1	1	24	12	62	220	2	91	4	-	67		44 - 25		
		45 - 64	800	16	5	9	15	20	28	54	7	1	30	13	91	124	4	78	2	-	303		64 - 45		
		65+	670	31	2	2	5	3	6	37	4	1	9	8	65	48	2	32	1	-	414		+65		
		Not Stated	3	-	-	-	-	-	-	-	-	-	-	-	-	-	-	-	-	-	3		غير مبين		
		Total	2269	60	10	18	28	33	47	135	13	4	66	37	243	502	8	236	8	-	821		المجموع		
		Can Read and Write	10 - 14	71	4	-	-	-	-	-	-	-	-	-	5	15	8	-	17	-	22		14 - 10	ملم	
			15 - 19	269	10	-	-	4	1	1	9	-	1	2	5	31	115	-	44	1	-		45		19 - 15
	20 - 24		412	6	1	-	4	-	3	15	1	-	19	4	41	225	-	57	-	-	36	24 - 20			
	25 - 44		1747	13	11	5	11	18	35	74	4	3	98	28	188	840	5	274	9	-	131	44 - 25			
	45 - 64		1362	47	6	2	22	12	35	84	11	5	68	49	208	333	4	195	2	-	279	64 - 45			
	65+		723	39	2	2	11	2	6	34	5	2	12	12	184	48	1	26	1	-	336	+65			
	Not Stated		4	-	-	-	-	-	-	-	-	-	-	-	-	2	-	2	-	-	-	غير مبين			
	Total		4588	119	20	9	52	33	80	216	21	11	199	103	667	1571	10	615	13	-	849	المجموع			
	Elementary		10 - 14	128	5	-	-	2	-	-	-	1	-	-	11	28	37	-	26	1	-	17	14 - 10		ابتدائي
			15 - 19	1666	42	-	-	16	3	2	54	10	1	14	57	222	845	1	296	3	-	100	19 - 15		
		20 - 24	1954	25	1	1	28	8	2	63	11	12	89	54	240	1009	2	314	6	-	89	24 - 20			
		25 - 44	6021	61	26	7	82	63	84	287	25	32	438	179	767	2582	12	1042	27	1	306	44 - 25			
45 - 64		1794	50	13	3	23	26	44	109	18	11	120	40	389	457	7	254	9	-	221	64 - 45				
65+		219	11	4	-	6	3	3	16	2	1	8	1	63	12	-	19	1	-	69	+65				
Not Stated		7	-	-	-	2	-	-	-	-	-	-	-	-	2	-	2	-	-	1	غير مبين				
Total		11789	194	44	11	159	103	135	529	67	57	669	342	1709	4944	22	1953	47	1	803	المجموع				

جدول (48 تابع): السكان الفلسطينيون 10 سنوات فأكثر المشتغلون والمتعطلون الذين سبق لهم العمل حسب الجنس والحالة التعليمية وفئات العمر بالسنوات والنشاط الاقتصادي

Table (48 Cont.): Employed and Unemployed Ever Worked Palestinian Population 10 Years and Over by Sex, Educational Attainment, Age Groups in Years and Economic Activity

Sex	Educational Attainment	Age	النشاط الاقتصادي																		المجموع	العمر	الحالة التعليمية	الجنس
			Economic Activity																					
			المجموع	غير مبين	منظمات و هيئات غير إقليمية	الأسر الخاصة التي تعين أفراد ذوي الأعمال المنزلية	الشخصية المنزلية والاجتماعية	الصحة والعمل الاجتماعي	التعليم	الادارة العامة والدفاع والضمان الاجتماعي الاجهزة	النشطة التجارية والإيجارية والنشطة التجارية	الوساطة المالية	النقل والتخزين والاتصالات	الفنادق والمطاعم	تجارة الجملة والتجزئة	الانشاءات	امدادات الكهرباء والغاز وخدمات المياه	الصناعات التحويلية	التعدين واستغلال المحاجر	صيد الاسماك				
Total	Not Stated	Extraterritorial Organizations and Bodies	Private Households with Employed Persons	Other Community Social and Personal service Activities	Health and Social Work	Education	Public Administration and Defense	Real-estate, Renting and Business Activities	Financial Intermediation	Transport, Storage and Communication	Hotels and Restaurants	Wholesale and Retail Trade	Construction	Electricity, Gas and Water Supply	Manufacturing	Mining and Quarrying	Fishing	Agriculture, Hunting and Forestry						
	Preparatory	10 - 14	4	-	-	-	-	-	-	-	-	-	-	-	3	-	1	-	-	14 - 10	إعدادي			
		15 - 19	1757	41	-	-	32	1	8	88	17	10	15	57	235	836	1	352	4	-		60		
		20 - 24	3158	45	-	-	52	20	19	226	35	18	128	105	412	1427	12	585	6	-		68		
		25 - 44	5413	51	14	2	107	77	96	314	43	56	464	179	850	1909	16	1054	24	-		157		
		45 - 64	1048	29	7	-	21	34	43	77	14	10	91	30	207	231	11	158	5	-		80		
		65+	78	4	2	-	3	-	4	6	1	1	1	1	34	2	-	8	-	-		11		
		Not Stated	14	-	-	-	-	-	-	1	-	-	-	2	1	6	-	3	-	-		1		
	Total	11472	170	23	2	215	132	170	712	110	95	699	374	1739	4414	40	2161	39	-	377				
	Secondary	10 - 14	-	-	-	-	-	-	-	-	-	-	-	-	-	-	-	-	-	-		14 - 10		
		15 - 19	358	13	-	-	4	5	8	34	13	10	7	15	64	105	1	73	-	-		6		
		20 - 24	1626	32	1	1	48	34	40	190	46	50	70	57	292	443	8	293	4	-		17		
		25 - 44	4613	60	20	1	131	109	219	461	97	104	319	147	927	1120	42	745	22	-		89		
		45 - 64	1068	33	5	-	24	45	120	155	21	24	67	14	244	120	15	130	3	-		48		
65+		83	4	3	-	4	2	11	13	2	2	1	1	22	2	5	2	-	-	7				
Not Stated		6	-	-	-	-	-	-	-	-	-	-	-	1	3	-	2	-	-	-				
Total	7754	142	29	2	211	195	398	853	179	190	464	234	1550	1793	68	1248	31	-	167					
Associate Diploma	10 - 14	-	-	-	-	-	-	-	-	-	-	-	-	-	-	-	-	-	-	14 - 10				
	15 - 19	24	-	-	-	1	-	5	5	4	1	-	-	4	2	-	2	-	-	19 - 15				
	20 - 24	642	10	5	-	13	78	152	120	37	44	13	18	59	43	5	42	-	-	3				
	25 - 44	3145	25	48	-	87	256	1180	383	91	109	81	33	276	280	35	239	6	-	16				
	45 - 64	664	9	21	-	7	42	312	87	22	11	9	7	58	29	14	29	2	-	5				
	65+	26	2	1	-	2	3	6	1	2	-	1	-	4	-	-	4	-	-	-				
	Not Stated	3	-	-	-	-	1	1	-	-	-	-	1	-	-	-	-	-	-	-				
Total	4504	46	75	-	110	380	1656	596	156	165	104	59	401	354	54	316	8	-	24					

جدول (48 تابع): السكان الفلسطينيون 10 سنوات فأكثر المشتغلون والمتعطلون الذين سبق لهم العمل حسب الجنس والحالة التعليمية وفئات العمر بالسنوات والنشاط الاقتصادي

Table (48 Cont.): Employed and Unemployed Ever Worked Palestinian Population 10 Years and Over by Sex, Educational Attainment, Age Groups in Years and Economic Activity

Sex	Educational Attainment	Age	النشاط الاقتصادي																		العمر	الحالة التعليمية	الجنس	
			المجموع	غير مبين	مؤسسات و هيئات غير إقليمية	الأسر الخاصة التي تعين أفراد تواجدهم الأعمال المنزلية	الشخصية الأخرى	الخدمة المدنية المجتمعية والاجتماعية	الصحة والعمل الاجتماعي	التعليم	الادارة العامة والدفاع والامن الاجتماعي الاجهزة	النشطة التجارية والإيجارية والنشطة التجارية	الوساطة المالية	النقل والتخزين والاتصالات	الفنادق والمطاعم	تجارة الجملة والتجزئة	الانشاءات	امدادات الكهرباء والغاز وخدمات المياه	الصناعات التحويلية	التعدين واستغلال المعادن				صيد الاسماك
Total	Not Stated	Extraterritorial Organizations and Bodies	Private Households with Employed Persons	Other Community Social and Personal service Activities	Health and Social Work	Education	Public Administration and Defense	Real-estate, Renting and Business Activities	Financial Intermediation	Transport, Storage and Communication	Hotels and Restaurants	Whole sale and Retail Trade	Construction	Electricity, Gas and Water Supply	Manufacturing	Mining and Quarrying	Fishing	Agriculture, Hunting and Forestry						
	Bachelor and Above	10 - 14	-	-	-	-	-	-	-	-	-	-	-	-	-	-	-	-	-	-	-	14 - 10	بكالوريوس فأعلى	
		15 - 19	-	-	-	-	-	-	-	-	-	-	-	-	-	-	-	-	-	-	-	-		19 - 15
		20 - 24	682	9	7	-	16	58	225	109	56	86	14	1	42	18	3	36	2	-	-	-		24 - 20
		25 - 44	4640	39	77	-	145	506	1349	838	488	230	66	40	404	166	25	248	5	-	-	14		44 - 25
		45 - 64	1285	14	23	-	39	138	366	319	107	43	15	4	121	23	6	58	1	-	-	8		64 - 45
		65+	72	1	2	-	1	14	18	16	7	-	1	-	3	1	1	4	-	-	-	3		+65
		Not Stated	2	-	-	-	-	-	-	1	1	-	-	-	-	-	-	-	-	-	-	-		غير مبين
	Total	6681	63	109	-	201	716	1958	1283	659	359	96	45	570	208	35	346	8	-	-	25	المجموع		
	Not Stated	10 - 14	-	-	-	-	-	-	-	-	-	-	-	-	-	-	-	-	-	-	-	-		14 - 10
		15 - 19	-	-	-	-	-	-	-	-	-	-	-	-	-	-	-	-	-	-	-	-		19 - 15
		20 - 24	7	-	-	-	-	1	-	-	2	-	-	1	2	-	1	-	-	-	-	-		24 - 20
		25 - 44	36	-	-	-	1	11	3	4	1	-	2	-	4	5	-	2	-	-	-	3		44 - 25
		45 - 64	19	-	-	-	-	4	-	4	-	1	1	1	3	-	1	-	-	-	-	4		64 - 45
		65+	6	1	-	-	1	-	-	1	1	-	-	-	1	-	-	-	-	-	-	1		+65
		Not Stated	2	-	-	-	-	-	-	-	-	-	1	-	-	-	-	-	-	-	-	1		غير مبين
	Total	70	1	-	-	2	15	4	9	2	2	4	1	7	10	-	4	-	-	-	9	المجموع		
	Total	10 - 14	225	10	-	-	2	-	-	1	1	-	-	17	46	50	-	45	1	-	-	52		14 - 10
		15 - 19	4168	107	-	-	58	10	24	193	44	23	39	136	572	1939	3	787	8	-	-	225		19 - 15
		20 - 24	8603	132	15	2	162	200	442	732	187	213	335	240	1093	3239	30	1342	19	-	-	220		24 - 20
		25 - 44	26173	255	199	22	570	1048	2979	2392	750	535	1492	618	3478	7122	137	3695	97	1	-	783		44 - 25
45 - 64		8040	198	80	14	151	321	948	889	200	105	401	158	1319	1320	61	903	24	-	-	948	64 - 45		
65+		1877	93	16	4	33	27	54	124	24	7	33	23	376	113	6	98	5	-	-	841	+65		
Not Stated		41	-	-	-	2	1	1	2	1	-	1	3	2	13	-	9	-	-	-	6	غير مبين		
Total		49127	795	310	42	978	1607	4448	4333	1207	883	2301	1195	6886	13796	237	6879	154	1	-	3075	المجموع		

جدول 49: السكان الفلسطينيون 15 سنة فأكثر المشتغلون والمتعطلون الذين سبق لهم العمل حسب النشاط الاقتصادي والجنس والمهنة الرئيسية

Table 49: Employed and Unemployed Ever Worked Palestinian Population 15 Years and Over by Economic Activity, Sex and Main Occupation

Economic Activity & Sex	المجموع Total	Main Occupation							المهنة الرئيسية المشروعون وموظفو الإدارة العليا			النشاط الاقتصادي والجنس
		غير مبين Not Stated	المهن الأولية Elementary Occupations	مشغلو الآلات ومجموعها Plant, Machine Operators and Assemblers	العمالون في الحرف وما إليها من المهن Crafts and Related Workers	العمال المهرة في الزراعة وصيد الأسماك Skilled Agricultural and Fishery Workers	العمالون في الخدمات والبيع في المحلات التجارية والأسواق Services and Sales Workers	الكتبة Clerks	الفنيون والمتخصصون والمساعدون Technicians and Associate Professionals	المتخصصون Professionals	المهنة الرئيسية Legislators and Managers	
Male												ذكور
Agriculture, Hunting and Forestry	2653	-	608	43	-	1991	5	1	1	1	3	الزراعة والصيد والحراجة
Fishing	1	-	-	-	-	1	-	-	-	-	-	صيد الأسماك
Mining and Quarrying	152	-	11	57	50	-	-	11	4	3	16	التعدين واستغلال المحاجر
Manufacturing	5998	-	291	1697	3326	4	82	79	105	136	278	الصناعات التحويلية
Electricity, Gas and Water Supply	231	-	36	14	89	-	1	48	16	21	6	امدادات الكهرباء والغاز و إمدادات المياه
Construction	13713	1	7452	319	5673	1	17	34	72	74	70	الإنشاءات
Whole sale and Retail Trade	6541	2	406	105	1329	12	4323	69	59	107	129	تجارة الجملة والتجزئة
Hotels and Restaurants	1140	-	125	2	13	-	858	32	5	5	100	الفنادق والمطاعم
Transport, Storage and Communication	2238	1	55	1961	35	5	17	61	11	34	58	النقل والتخزين والاتصالات
Financial Intermediation	635	-	124	9	5	1	6	171	67	147	105	الوساطة المالية
Real-estate, Renting and Business Activities	976	3	97	8	31	1	27	103	185	453	68	الانشطة العقارية والإيجارية وأنشطة المشاريع التجارية
Public Administration and Defense	3557	5	563	155	109	1	1100	506	241	372	505	الإدارة العامة والدفاع والضمان الاجتماعي الاجباري
Education	2253	-	202	19	35	1	35	34	758	1035	134	التعليم
Health and Social Work	782	1	77	26	16	-	27	51	128	385	71	الصحة والعمل الاجتماعي
Other Community Social and Personal service Activities	766	2	199	24	12	-	170	56	132	92	79	أنشطة الخدمة المجتمعية والاجتماعية والشخصية الأخرى
Private Households with Employed Persons	13	-	13	-	-	-	-	-	-	-	-	الأسر الخاصة التي تعين أفراد لأداء الأعمال المنزلية
Extraterritorial Organizations and Bodies	220	1	55	13	17	-	13	23	32	37	29	المنظمات والهيئات غير الإقليمية
Not Stated	697	564	34	14	16	-	22	12	9	17	9	غير مبين
Total	42566	580	10348	4466	10756	2018	6703	1291	1825	2919	1660	المجموع

جدول (49 تابع): السكان الفلسطينيون 15 سنة فأكثر المشتغلون والمتعطلون الذين سبق لهم العمل حسب النشاط الاقتصادي والجنس والمهنة الرئيسية

Table (49 Cont.): Employed and Unemployed Ever Worked Palestinian Population 15 Years and Over by Economic Activity, Sex and Main Occupation

Economic Activity & Sex	المجموع Total	Main Occupation							المهنة الرئيسية				النشاط الاقتصادي والجنس	
		غير مبين Not Stated	المهن الأولية Elementary Occupations	مشغلو الآلات ومجموعها Plant, Machine Operators and Assemblers	العمالون في الحرف وما إليها من المهن Crafts and Related Workers	العمال المهرة في الصناعات الزراعية وصيد الأسماك Skilled Agricultural and Fishery Workers	العمالون في الخدمات والباة في المحلات التجارية والأسواق Services and Sales Workers	الكتبة Clerks	الفنيون والمتخصصون والمساعدون Technicians and Associate Professionals	المتخصصون Professionals	المشروعون وموظفو الإدارة العليا Legislators and Managers			
Female													إناث	
Agriculture, Hunting and Forestry	370	-	24	-	-	343	-	1	-	-	-	2	الزراعة والصيد والحراجة	
Fishing	-	-	-	-	-	-	-	-	-	-	-	-	صيد الأسماك	
Mining and Quarrying	1	-	-	-	-	-	-	1	-	-	-	-	التعدين واستغلال المحاجر	
Manufacturing	836	1	72	155	485	2	5	57	21	20	18	الصناعات التحويلية		
Electricity, Gas and Water Supply	6	-	-	-	-	-	-	3	1	1	1	1	امدادات الكهرباء والغاز و امدادات المياه	
Construction	33	-	-	-	1	-	-	20	2	9	1	1	الإنشاءات	
Whole sale and Retail Trade	299	-	4	1	5	5	181	44	21	30	8	8	تجارة الجملة والتجزئة	
Hotels and Restaurants	38	-	9	1	1	-	14	7	-	2	4	4	الفنادق والمطاعم	
Transport, Storage and Communication	63	1	1	-	-	1	5	34	7	2	12	12	النقل والتخزين والاتصالات	
Financial Intermediation	248	-	5	-	1	-	1	149	15	48	29	29	الوساطة المالية	
Real-estate, Renting and Business Activities	230	-	8	-	1	-	-	111	22	72	16	16	الانشطة العقارية والإيجارية وأنشطة المشاريع التجارية	
Public Administration and Defense	775	2	36	-	3	-	41	309	118	123	143	143	الإدارة العامة والدفاع والضمان الاجتماعي الاجباري	
Education	2195	-	97	-	4	-	38	88	1031	816	121	121	التعليم	
Health and Social Work	825	2	43	4	14	-	61	115	328	217	41	41	الصحة والعمل الاجتماعي	
Other Community Social and Personal service Activities	210	-	9	-	1	-	94	31	37	29	9	9	انشطة الخدمة المجتمعية والاجتماعية والشخصية الأخرى	
Private Households with Employed Persons	29	-	27	-	-	-	2	-	-	-	-	-	-	الأسر الخاصة التي تعين أفراد لأداء الأعمال المنزلية
Extraterritorial Organizations and Bodies	90	-	10	-	1	-	1	22	27	21	8	8	المنظمات والهيئات غير الإقليمية	
Not Stated	88	56	2	-	-	-	-	23	4	-	3	3	غير مبين	
Total	6336	62	347	161	517	351	443	1015	1634	1390	416	416	المجموع	

جدول (49 تابع): السكان الفلسطينيون 15 سنة فأكثر المشتغلون والمتعطلون الذين سبق لهم العمل حسب النشاط الاقتصادي والجنس والمهنة الرئيسية

Table (49 Cont.): Employed and Unemployed Ever Worked Palestinian Population 15 Years and Over by Economic Activity, Sex and Main Occupation

Economic Activity & Sex	المجموع Total	Main Occupation							المهنة الرئيسية				النشاط الاقتصادي والجنس
		غير مبين Not Stated	المهن الأولية Elementary Occupations	مشغلو الآلات ومجموعها Plant, Machine Operators and Assemblers	العمالون في الحرف وما إليها من المهن Crafts and Related Workers	العمال المهرة في الصناعات الزراعية وصيد الأسماك Skilled Agricultural and Fishery Workers	العمالون في الخدمات والباة في المحلات التجارية والأسواق Services and Sales Workers	الكتبة Clerks	الفنيون والمتخصصون والمساعدون Technicians and Associate Professionals	المتخصصون Professionals	المشروعون وموظفو الإدارة العليا Legislators and Managers		
Both Sexes												كلا الجنسين	
Agriculture, Hunting and Forestry	3023	-	632	43	-	2334	5	2	1	1	5	الزراعة والصيد والحراجة	
Fishing	1	-	-	-	-	1	-	-	-	-	-	صيد الأسماك	
Mining and Quarrying	153	-	11	57	50	-	-	12	4	3	16	التعدين واستغلال المحاجر	
Manufacturing	6834	1	363	1852	3811	6	87	136	126	156	296	الصناعات التحويلية	
Electricity, Gas and Water Supply	237	-	36	14	89	-	1	51	17	22	7	امدادات الكهرباء والغاز و امدادات المياه	
Construction	13746	1	7452	319	5674	1	17	54	74	83	71	الإنشاءات	
Whole sale and Retail Trade	6840	2	410	106	1334	17	4504	113	80	137	137	تجارة الجملة والتجزئة	
Hotels and Restaurants	1178	-	134	3	14	-	872	39	5	7	104	الفنادق والمطاعم	
Transport, Storage and Communication	2301	2	56	1961	35	6	22	95	18	36	70	النقل والتخزين والاتصالات	
Financial Intermediation	883	-	129	9	6	1	7	320	82	195	134	الوساطة المالية	
Real-estate, Renting and Business Activities	1206	3	105	8	32	1	27	214	207	525	84	الانشطة العقارية والإيجارية وأنشطة المشاريع التجارية	
Public Administration and Defense	4332	7	599	155	112	1	1141	815	359	495	648	الإدارة العامة والدفاع والضمان الاجتماعي الاجباري	
Education	4448	-	299	19	39	1	73	122	1789	1851	255	التعليم	
Health and Social Work	1607	3	120	30	30	-	88	166	456	602	112	الصحة والعمل الاجتماعي	
Other Community Social and Personal service Activities	976	2	208	24	13	-	264	87	169	121	88	انشطة الخدمة المجتمعية والاجتماعية والشخصية الاخرى	
Private Households with Employed Persons	42	-	40	-	-	-	2	-	-	-	-	الأسر الخاصة التي تعين أفراد لأداء الأعمال المنزلية	
Extraterritorial Organizations and Bodies	310	1	65	13	18	-	14	45	59	58	37	المنظمات والهيئات غير الإقليمية	
Not Stated	785	620	36	14	16	-	22	35	13	17	12	غير مبين	
Total	48902	642	10695	4627	11273	2369	7146	2306	3459	4309	2076	المجموع	

جدول 50: السكان الفلسطينيين 15 سنة فأكثر المشتغلون والمتعطلون الذين سبق لهم العمل حسب النشاط الاقتصادي والجنس والقطاع

Table 50: Employed and Unemployed Ever Worked Palestinian Population 15 Years and Over by Economic Activity, Sex and Sector

Economic Activity & Sex	المجموع Total	القطاع									النشاط الاقتصادي والجنس
		غير مبين Not Stated	خارج المنشآت Not in Establishment	هيئة دولية International Organization	وكالة غوث UNRWA	هيئة أو جمعية خيرية Non Profit Organization	حكومة اجنبية Foreign Government	حكومة وطنية National Government	خاص اجنبي Private Foreign	خاص وطني Private National	
Male											ذكور
Agriculture, Hunting and Forestry	2653	41	1534	-	-	2	35	1	310	730	الزراعة والصيد والحراة
Fishing	1	-	-	-	-	-	-	-	1	-	صيد الاسماك
Mining and Quarrying	152	-	7	-	-	-	1	2	17	125	التعدين واستغلال المحاجر
Manufacturing	5998	42	260	2	2	8	70	39	890	4685	الصناعات التحويلية
Electricity, Gas and Water Supply	231	-	-	-	-	-	14	58	17	142	امدادات الكهرباء والغاز و امدادات المياه
Construction	13713	129	4612	-	6	9	169	35	3776	4977	الإنشاءات
Whole sale and Retail Trade	6541	41	502	1	-	6	28	23	681	5259	تجارة الجملة والتجزئه
Hotels and Restaurants	1140	6	11	-	-	2	14	2	248	857	الفنادق والمطاعم
Transport, Storage and Communication	2238	12	700	-	5	-	13	61	92	1355	النقل والتخزين والاتصالات
Financial Intermediation	635	4	6	2	8	2	4	15	204	390	الوساطة المالية
Real-estate, Renting and Business Activities	976	6	31	3	8	8	11	35	95	779	الانشطة العقارية والإيجارية وأنشطة المشاريع التجارية
Public Administration and Defense	3557	-	-	-	-	-	225	3332	-	-	الإدارة العامة والدفاع والضمان الاجتماعي الاجباري
Education	2253	3	10	3	216	30	33	1308	49	601	التعليم
Health and Social Work	782	4	5	19	35	149	25	197	43	305	الصحة والعمل الاجتماعي
Other Community Social and Personal service Activities	766	6	46	4	1	24	18	185	110	372	أنشطة الخدمة المجتمعية والاجتماعية والشخصية الأخرى
Private Households with Employed Persons	13	-	13	-	-	-	-	-	-	-	الأسر الخاصة التي تعين أفراد لأداء الأعمال المنزلية
Extraterritorial Organizations and Bodies	220	-	-	23	197	-	-	-	-	-	المنظمات والهيئات غير الإقليمية
Not Stated	697	529	6	1	1	2	7	4	51	96	غير مبين
Total	42566	823	7743	58	479	242	667	5297	6584	20673	المجموع

جدول (50 تابع): السكان الفلسطينيون 15 سنة فأكثر المشتغلون والمتعطلون الذين سبق لهم العمل حسب النشاط الاقتصادي والجنس والقطاع

Table (50 Cont.): Employed and Unemployed Ever Worked Palestinian Population 15 Years and Over by Economic Activity, Sex and Sector

Economic Activity & Sex	المجموع Total	القطاع									النشاط الاقتصادي والجنس
		غير مبين Not Stated	خارج المنشآت Not in Establishment	هيئة دولية International Organization	وكالة غوث UNRWA	هيئة أو جمعية خيرية Non Profit Organization	حكومة اجنبية Foreign Government	حكومة وطنية National Government	خاص اجنبي Private Foreign	خاص وطني Private National	
Female											إناث
Agriculture, Hunting and Forestry	370	10	278	-	-	-	1	1	6	74	الزراعة والصيد والحراة
Fishing	-	-	-	-	-	-	-	-	-	-	صيد الاسماك
Mining and Quarrying	1	-	-	-	-	-	-	-	-	1	التعدين واستغلال المحاجر
Manufacturing	836	7	12	-	1	17	4	9	30	756	الصناعات التحويلية
Electricity, Gas and Water Supply	6	-	-	-	-	-	-	-	-	6	امدادات الكهرباء والغاز و امدادات المياه
Construction	33	-	1	-	-	-	-	6	-	26	الإنشآت
Whole sale and Retail Trade	299	2	9	-	-	1	-	1	15	271	تجارة الجملة والتجزئه
Hotels and Restaurants	38	-	-	-	-	2	1	1	5	29	الفنادق والمطاعم
Transport, Storage and Communication	63	-	1	-	1	1	2	7	3	48	النقل والتخزين والاتصالات
Financial Intermediation	248	2	-	-	4	1	4	7	74	156	الوساطة المالية
Real-estate, Renting and Business Activities	230	1	-	-	-	5	-	9	8	207	الانشطة العقارية والإيجارية وأنشطة المشاريع التجارية
Public Administration and Defense	775	-	-	-	-	-	25	750	-	-	الإدارة العامة والدفاع والضمان الاجتماعي الاجباري
Education	2195	6	3	5	186	120	39	1065	92	679	التعليم
Health and Social Work	825	3	4	15	30	252	15	185	47	274	الصحة والعمل الاجتماعي
Other Community Social and Personal service Activities	210	3	3	5	1	27	3	32	19	117	أنشطة الخدمة المجتمعية والاجتماعية والشخصية الأخرى
Private Households with Employed Persons	29	-	29	-	-	-	-	-	-	-	الأسر الخاصة التي تعين أفراد لأداء الأعمال المنزلية
Extraterritorial Organizations and Bodies	90	-	-	23	67	-	-	-	-	-	المنظمات والهيئات غير الإقليمية
Not Stated	88	53	2	-	1	-	-	3	2	27	غير مبين
Total	6336	87	342	48	291	426	94	2076	301	2671	المجموع

جدول (50 تابع): السكان الفلسطينيون 15 سنة فأكثر المشتغلون والمتعطلون الذين سبق لهم العمل حسب النشاط الاقتصادي والجنس والقطاع

Table (50 Cont.): Employed and Unemployed Ever Worked Palestinian Population 15 Years and Over by Economic Activity, Sex and Sector

Economic Activity & Sex	المجموع Total	القطاع									النشاط الاقتصادي والجنس
		غير مبين Not Stated	خارج المنشآت Not in Establishment	هيئة دولية International Organization	وكالة غوث UNRWA	هيئة أو جمعية خيرية Non Profit Organization	حكومة اجنبية Foreign Government	حكومة وطنية National Government	خاص اجنبي Private Foreign	خاص وطني Private National	
Both Sexes											كلا الجنسين
Agriculture, Hunting and Forestry	3023	51	1812	-	-	2	36	2	316	804	الزراعة والصيد والحراة
Fishing	1	-	-	-	-	-	-	-	1	-	صيد الاسماك
Mining and Quarrying	153	-	7	-	-	-	1	2	17	126	التعدين واستغلال المحاجر
Manufacturing	6834	49	272	2	3	25	74	48	920	5441	الصناعات التحويلية
Electricity, Gas and Water Supply	237	-	-	-	-	-	14	58	17	148	امدادات الكهرباء والغاز و امدادات المياه
Construction	13746	129	4613	-	6	9	169	41	3776	5003	الإنشاءات
Whole sale and Retail Trade	6840	43	511	1	-	7	28	24	696	5530	تجارة الجملة والتجزئه
Hotels and Restaurants	1178	6	11	-	-	4	15	3	253	886	الفنادق والمطاعم
Transport, Storage and Communication	2301	12	701	-	6	1	15	68	95	1403	النقل والتخزين والاتصالات
Financial Intermediation	883	6	6	2	12	3	8	22	278	546	الوساطة المالية
Real-estate, Renting and Business Activities	1206	7	31	3	8	13	11	44	103	986	الانشطة العقارية والإيجارية وأنشطة المشاريع التجارية
Public Administration and Defense	4332	-	-	-	-	-	250	4082	-	-	الإدارة العامة والدفاع والضمان الاجتماعي الاجباري
Education	4448	9	13	8	402	150	72	2373	141	1280	التعليم
Health and Social Work	1607	7	9	34	65	401	40	382	90	579	الصحة والعمل الاجتماعي
Other Community Social and Personal service Activities	976	9	49	9	2	51	21	217	129	489	أنشطة الخدمة المجتمعية والاجتماعية والشخصية الأخرى
Private Households with Employed Persons	42	-	42	-	-	-	-	-	-	-	الأسر الخاصة التي تعين أفراد لأداء الأعمال المنزلية
Extraterritorial Organizations and Bodies	310	-	-	46	264	-	-	-	-	-	المنظمات والهيئات غير الإقليمية
Not Stated	785	582	8	1	2	2	7	7	53	123	غير مبين
Total	48902	910	8085	106	770	668	761	7373	6885	23344	المجموع

جدول 51: السكان الفلسطينيون 10 سنوات فأكثر المشتغلون حسب المهنة الرئيسية والجنس وفئات العمر بالسنوات ونوع التجمع

Table 51: Employed Palestinian Population 10 Years and Over by Main Occupation, Sex, Age Groups in Years and Type of Locality

(حضر, Urban)

Main Occupation & Sex	المجموع Total	فئات العمر بالسنوات												المهنة الرئيسية والجنس	
		Age Groups in Years													
		غير مبين Not Stated	+65	64 - 60	59 - 55	54 - 50	49 - 45	44 - 40	39 - 35	34 - 30	29 - 25	24 - 20	19 - 15		14 - 10
Male															ذكور
Legislators and Managers	1109	-	37	40	68	140	139	167	209	175	94	39	1	-	المشروعون وموظفو الإدارة العليا
Professionals	1735	-	19	30	54	139	158	254	335	324	300	122	-	-	المتخصصون
Technicians and Associate Professionals	752	-	4	6	30	62	71	88	132	130	116	101	12	-	الفنيون والمتخصصون المساعدون
Clerks	564	1	12	10	26	43	36	53	77	115	91	86	13	1	الكتابة
Services and Sales Workers	2918	4	112	85	97	175	196	239	384	487	486	450	187	16	العاملون في الخدمات والبياعة في المحلات التجارية والأسواق
Skilled Agricultural and Fishery Workers	217	1	35	17	14	19	12	17	13	23	24	15	22	5	العمال المهرة في الزراعة وصيد الأسماك
Crafts and Related Workers	3306	3	31	41	80	144	204	241	403	506	591	672	367	23	العاملون في الحرف وما إليها من المهن
Plant, Machine Operators and Assemblers	1329	-	2	18	24	64	92	118	175	262	264	236	74	-	مشغلو الآلات ومجموعها
Elementary Occupations	1735	4	30	42	40	69	96	117	183	228	302	372	238	14	المهن الأولية
Not Stated	29	-	2	-	-	2	4	3	1	3	4	4	6	-	غير مبين
Total	13694	13	284	289	433	857	1008	1297	1912	2253	2272	2097	920	59	المجموع

جدول (51 تابع): السكان الفلسطينيون 10 سنوات فأكثر المشتغلون حسب المهنة الرئيسية والجنس وفئات العمر بالسنوات ونوع التجمع

Table (51 Cont.): Employed Palestinian Population 10 Years and Over by Main Occupation, Sex, Age Groups in Years and Type of Locality
(Urban, حضر)

Main Occupation & Sex	المجموع Total	فئات العمر بالسنوات												المهنة الرئيسية والجنس	
		Age Groups in Years													
		غير مبين Not Stated	+65	64 - 60	59 - 55	54 - 50	49 - 45	44 - 40	39 - 35	34 - 30	29 - 25	24 - 20	19 - 15		14 - 10
Female															إناث
Legislators and Managers	349	-	2	10	15	30	36	49	52	70	56	28	1	-	المشروعون وموظفو الإدارة العليا
Professionals	1007	-	-	4	19	30	71	96	156	214	242	175	-	-	المتخصصون
Technicians and Associate Professionals	865	-	4	5	18	53	91	99	130	176	156	132	1	-	الفتيون والمتخصصون المساعدون
Clerks	677	-	1	2	4	16	20	53	90	102	156	203	30	-	الكتابة
Services and Sales Workers	247	-	6	4	5	9	24	22	41	45	35	42	14	-	العاملون في الخدمات والبياعة في المحلات التجارية والأسواق
Skilled Agricultural and Fishery Workers	47	-	11	6	7	7	2	4	3	2	3	-	1	1	العمال المهرة في الزراعة وصيد الأسماك
Crafts and Related Workers	153	-	-	3	3	8	12	15	25	32	25	22	8	-	العاملون في الحرف وما إليها من المهن
Plant, Machine Operators and Assemblers	44	-	-	-	-	1	3	4	14	6	5	9	2	-	مشغلو الآلات ومجموعها
Elementary Occupations	127	-	3	7	9	8	20	17	16	20	10	15	1	1	المهن الأولية
Not Stated	9	-	-	-	-	-	1	3	-	-	-	5	-	-	غير مبين
Total	3525	-	27	41	80	162	280	362	527	667	688	631	58	2	المجموع

جدول (51 تابع): السكان الفلسطينيون 10 سنوات فأكثر المشتغلون حسب المهنة الرئيسية والجنس وفئات العمر بالسنوات ونوع التجمع

Table (51 Cont.): Employed Palestinian Population 10 Years and Over by Main Occupation, Sex, Age Groups in Years and Type of Locality
(Urban, حضر)

Main Occupation & Sex	المجموع Total	فئات العمر بالسنوات												المهنة الرئيسية والجنس	
		Age Groups in Years													
		غير مبين Not Stated	+65	64 - 60	59 - 55	54 - 50	49 - 45	44 - 40	39 - 35	34 - 30	29 - 25	24 - 20	19 - 15		14 - 10
Both Sexes															كلا الجنسين
Legislators and Managers	1458	-	39	50	83	170	175	216	261	245	150	67	2	-	المشروع وموظفو الإدارة العليا
Professionals	2742	-	19	34	73	169	229	350	491	538	542	297	-	-	المتخصصون
Technicians and Associate Professionals	1617	-	8	11	48	115	162	187	262	306	272	233	13	-	الفنيون والمتخصصون المساعدون
Clerks	1241	1	13	12	30	59	56	106	167	217	247	289	43	1	الكتابة
Services and Sales Workers	3165	4	118	89	102	184	220	261	425	532	521	492	201	16	العاملون في الخدمات والباعة في المحلات التجارية والأسواق
Skilled Agricultural and Fishery Workers	264	1	46	23	21	26	14	21	16	25	27	15	23	6	العمال المهرة في الزراعة وصيد الأسماك
Crafts and Related Workers	3459	3	31	44	83	152	216	256	428	538	616	694	375	23	العاملون في الحرف وما إليها من المهن
Plant, Machine Operators and Assemblers	1373	-	2	18	24	65	95	122	189	268	269	245	76	-	مشغلو الآلات ومجموعها
Elementary Occupations	1862	4	33	49	49	77	116	134	199	248	312	387	239	15	المهن الأولية
Not Stated	38	-	2	-	-	2	5	6	1	3	4	9	6	-	غير مبين
Total	17219	13	311	330	513	1019	1288	1659	2439	2920	2960	2728	978	61	المجموع

جدول (51 تابع): السكان الفلسطينيون 10 سنوات فأكثر المشتغلون حسب المهنة الرئيسية والجنس وفئات العمر بالسنوات ونوع التجمع

Table (51 Cont.): Employed Palestinian Population 10 Years and Over by Main Occupation, Sex, Age Groups in Years and Type of Locality
(Rural, ريف)

Main Occupation & Sex	المجموع Total	فئات العمر بالسنوات												المهنة الرئيسية والجنس	
		Age Groups in Years													
		غير مبين Not Stated	+65	64 - 60	59 - 55	54 - 50	49 - 45	44 - 40	39 - 35	34 - 30	29 - 25	24 - 20	19 - 15		14 - 10
Male															ذكور
Legislators and Managers	412	-	8	15	17	53	58	72	78	56	39	16	-	-	المشروع وموظفو الإدارة العليا
Professionals	974	1	3	2	10	37	71	105	204	222	218	101	-	-	المتخصصون
Technicians and Associate Professionals	823	1	6	5	16	35	81	113	164	187	131	77	7	-	الفنيون والمتخصصون المساعدون
Clerks	553	-	3	3	10	35	27	66	98	95	100	104	11	1	الكتابة
Services and Sales Workers	2701	1	93	68	86	125	185	233	297	362	435	524	280	12	العاملون في الخدمات والباعة في المحلات التجارية والأسواق
Skilled Agricultural and Fishery Workers	1389	2	393	139	126	84	96	76	70	79	88	96	101	39	العمال المهرة في الزراعة وصيد الأسماك
Crafts and Related Workers	5880	6	15	28	69	162	304	534	828	969	1145	1211	592	17	العاملون في الحرف وما إليها من المهن
Plant, Machine Operators and Assemblers	2503	1	13	11	22	67	143	243	390	423	498	497	195	-	مشغلو الآلات ومجموعها
Elementary Occupations	6955	11	98	76	103	163	294	471	651	882	1170	1693	1295	48	المهن الأولية
Not Stated	70	-	8	4	4	2	2	1	4	7	13	8	16	1	غير مبين
Total	22260	23	640	351	463	763	1261	1914	2784	3282	3837	4327	2497	118	المجموع

جدول (51 تابع): السكان الفلسطينيون 10 سنوات فأكثر المشتغلون حسب المهنة الرئيسية والجنس وفئات العمر بالسنوات ونوع التجمع

Table (51 Cont.): Employed Palestinian Population 10 Years and Over by Main Occupation, Sex, Age Groups in Years and Type of Locality

(ريف, Rural)

Main Occupation & Sex	المجموع	فئات العمر بالسنوات												المهنة الرئيسية والجنس	
	Total	Age Groups in Years													
		غير مبين Not Stated	+65	64 - 60	59 - 55	54 - 50	49 - 45	44 - 40	39 - 35	34 - 30	29 - 25	24 - 20	19 - 15		14 - 10
Female															إناث
Legislators and Managers	50	-	-	1	-	4	5	13	11	8	7	1	-	-	المشروعون وموظفو الإدارة العليا
Professionals	295	-	-	-	3	3	6	24	34	60	97	68	-	-	المتخصصون
Technicians and Associate Professionals	578	-	1	3	8	13	30	60	84	130	120	121	8	-	الفنيون والمتخصصون المساعدون
Clerks	261	-	-	-	2	1	6	13	23	20	67	105	24	-	الكتيبة
Services and Sales Workers	140	-	3	11	3	7	14	10	15	22	27	23	5	-	العاملون في الخدمات والباعة في المحلات التجارية والأسواق
Skilled Agricultural and Fishery Workers	204	-	50	21	24	26	21	18	17	9	5	5	7	1	العمال المهرة في الزراعة وصيد الأسماك
Crafts and Related Workers	277	1	4	1	3	6	16	23	30	60	46	52	34	1	العاملون في الحرف وما إليها من المهن
Plant, Machine Operators and Assemblers	91	-	-	1	-	-	2	7	14	19	23	18	7	-	مشغلو الآلات ومجموعها
Elementary Occupations	160	-	3	9	16	12	16	33	29	12	14	9	4	3	المهن الأولية
Not Stated	7	-	2	1	-	-	-	-	-	1	1	1	1	-	غير مبين
Total	2063	1	63	48	59	72	116	201	257	341	407	403	90	5	المجموع

جدول (51 تابع): السكان الفلسطينيون 10 سنوات فأكثر المشتغلون حسب المهنة الرئيسية والجنس وفئات العمر بالسنوات ونوع التجمع

Table (51 Cont.): Employed Palestinian Population 10 Years and Over by Main Occupation, Sex, Age Groups in Years and Type of Locality

(ريف, Rural)

Main Occupation & Sex	المجموع Total	فئات العمر بالسنوات												المهنة الرئيسية والجنس	
		Age Groups in Years													
		غير مبين Not Stated	+65	64 - 60	59 - 55	54 - 50	49 - 45	44 - 40	39 - 35	34 - 30	29 - 25	24 - 20	19 - 15		14 - 10
Both Sexes															كلا الجنسين
Legislators and Managers	462	-	8	16	17	57	63	85	89	64	46	17	-	-	المشروعون وموظفو الإدارة العليا
Professionals	1269	1	3	2	13	40	77	129	238	282	315	169	-	-	المتخصصون
Technicians and Associate Professionals	1401	1	7	8	24	48	111	173	248	317	251	198	15	-	الفنيون والمتخصصون المساعدون
Clerks	814	-	3	3	12	36	33	79	121	115	167	209	35	1	الكتيبة
Services and Sales Workers	2841	1	96	79	89	132	199	243	312	384	462	547	285	12	العاملون في الخدمات والباعة في المحلات التجارية والأسواق
Skilled Agricultural and Fishery Workers	1593	2	443	160	150	110	117	94	87	88	93	101	108	40	العمال المهرة في الزراعة وصيد الأسماك
Crafts and Related Workers	6157	7	19	29	72	168	320	557	858	1029	1191	1263	626	18	العاملون في الحرف وما إليها من المهن
Plant, Machine Operators and Assemblers	2594	1	13	12	22	67	145	250	404	442	521	515	202	-	مشغلو الآلات ومجموعها
Elementary Occupations	7115	11	101	85	119	175	310	504	680	894	1184	1702	1299	51	المهن الأولية
Not Stated	77	-	10	5	4	2	2	1	4	8	14	9	17	1	غير مبين
Total	24323	24	703	399	522	835	1377	2115	3041	3623	4244	4730	2587	123	المجموع

جدول (51 تابع): السكان الفلسطينيون 10 سنوات فأكثر المشتغلون حسب المهنة الرئيسية والجنس وفئات العمر بالسنوات ونوع التجمع

Table (51 Cont.): Employed Palestinian Population 10 Years and Over by Main Occupation, Sex, Age Groups in Years and Type of Locality
(Camps, مخيمات)

Main Occupation & Sex	المجموع Total	فئات العمر بالسنوات												المهنة الرئيسية والجنس	
		Age Groups in Years													
		غير مبين Not Stated	+65	64 - 60	59 - 55	54 - 50	49 - 45	44 - 40	39 - 35	34 - 30	29 - 25	24 - 20	19 - 15		14 - 10
Male															ذكور
Legislators and Managers	48	-	1	-	2	2	4	4	9	9	13	4	-	-	المشروع وموظفو الإدارة العليا
Professionals	90	-	-	1	-	3	7	12	10	22	29	6	-	-	المتخصصون
Technicians and Associate Professionals	131	-	-	-	3	3	19	10	24	24	29	17	2	-	الفنيون والمتخصصون المساعدون
Clerks	84	-	-	2	1	3	3	6	10	13	24	18	4	-	الكتابة
Services and Sales Workers	449	-	19	15	12	12	23	28	36	64	90	94	53	3	العاملون في الخدمات والباعة في المحلات التجارية والأسواق
Skilled Agricultural and Fishery Workers	9	-	-	1	1	1	-	1	-	2	2	-	1	-	العمال المهرة في الزراعة وصيد الأسماك
Crafts and Related Workers	816	1	2	7	10	21	28	48	92	126	159	184	122	16	العاملون في الحرف وما إليها من المهن
Plant, Machine Operators and Assemblers	288	-	1	-	1	7	19	33	56	59	52	45	15	-	مشغلو الآلات ومجموعها
Elementary Occupations	638	1	13	8	17	28	34	51	64	92	110	132	82	6	المهن الأولية
Not Stated	9	-	-	1	-	1	1	1	1	1	1	1	1	-	غير مبين
Total	2562	2	36	35	47	81	138	194	302	412	509	501	280	25	المجموع

جدول (51 تابع): السكان الفلسطينيون 10 سنوات فأكثر المشتغلون حسب المهنة الرئيسية والجنس وفئات العمر بالسنوات ونوع التجمع

Table (51 Cont.): Employed Palestinian Population 10 Years and Over by Main Occupation, Sex, Age Groups in Years and Type of Locality
(Camps, مخيمات)

Main Occupation & Sex	المجموع Total	فئات العمر بالسنوات												المهنة الرئيسية والجنس	
		Age Groups in Years													
		غير مبين Not Stated	+65	64 - 60	59 - 55	54 - 50	49 - 45	44 - 40	39 - 35	34 - 30	29 - 25	24 - 20	19 - 15		14 - 10
Female															إناث
Legislators and Managers	3	-	-	-	-	-	-	-	-	1	1	1	-	-	المشروع وموظفو الإدارة العليا
Professionals	31	-	-	-	-	1	1	1	5	8	8	7	-	-	المتخصصون
Technicians and Associate Professionals	95	1	-	-	-	3	7	2	22	23	19	17	1	-	الفنيون والمتخصصون المساعدون
Clerks	27	-	-	-	-	1	1	1	-	2	6	14	2	-	الكتابة
Services and Sales Workers	27	-	-	1	1	3	3	3	2	2	6	2	4	-	العاملون في الخدمات والباعة في المحلات التجارية والأسواق
Skilled Agricultural and Fishery Workers	-	-	-	-	-	-	-	-	-	-	-	-	-	-	العمال المهرة في الزراعة وصيد الأسماك
Crafts and Related Workers	40	-	-	-	-	1	2	3	5	9	7	10	3	-	العاملون في الحرف وما إليها من المهن
Plant, Machine Operators and Assemblers	13	-	-	1	-	-	-	1	1	4	2	3	1	-	مشغلو الآلات ومجموعها
Elementary Occupations	47	-	3	-	1	3	8	9	11	8	1	1	1	1	المهن الأولية
Not Stated	3	-	-	-	-	-	-	-	-	1	-	2	-	-	غير مبين
Total	286	1	3	2	2	12	22	20	47	58	50	56	12	1	المجموع

جدول (51 تابع): السكان الفلسطينيون 10 سنوات فأكثر المشتغلون حسب المهنة الرئيسية والجنس وفئات العمر بالسنوات ونوع التجمع

Table (51 Cont.): Employed Palestinian Population 10 Years and Over by Main Occupation, Sex, Age Groups in Years and Type of Locality
(Camps, مخيمات)

Main Occupation & Sex	المجموع Total	فئات العمر بالسنوات												المهنة الرئيسية والجنس	
		Age Groups in Years													
		غير مبين Not Stated	+65	64 - 60	59 - 55	54 - 50	49 - 45	44 - 40	39 - 35	34 - 30	29 - 25	24 - 20	19 - 15		14 - 10
Both Sexes															كلا الجنسين
Legislators and Managers	51	-	1	-	2	2	4	4	10	10	14	4	-	-	المشروع وموظفو الإدارة العليا
Professionals	121	-	-	1	-	4	8	13	15	30	37	13	-	-	المتخصصون
Technicians and Associate Professionals	226	1	-	-	3	6	26	12	46	47	48	34	3	-	الفنيون والمتخصصون المساعدون
Clerks	111	-	-	2	1	4	4	7	10	15	30	32	6	-	الكتابة
Services and Sales Workers	476	-	19	16	13	15	26	31	38	66	96	96	57	3	العاملون في الخدمات والباعة في المحلات التجارية والأسواق
Skilled Agricultural and Fishery Workers	9	-	-	1	1	1	-	1	-	2	2	-	1	-	العمال المهرة في الزراعة وصيد الأسماك
Crafts and Related Workers	856	1	2	7	10	22	30	51	97	135	166	194	125	16	العاملون في الحرف وما إليها من المهن
Plant, Machine Operators and Assemblers	301	-	1	1	1	7	19	34	57	63	54	48	16	-	مشغلو الآلات ومجموعها
Elementary Occupations	685	1	16	8	18	31	42	60	75	100	111	133	83	7	المهن الأولية
Not Stated	12	-	-	1	-	1	1	1	1	2	1	3	1	-	غير مبين
Total	2848	3	39	37	49	93	160	214	349	470	559	557	292	26	المجموع

جدول (51 تابع): السكان الفلسطينيون 10 سنوات فأكثر المشتغلون حسب المهنة الرئيسية والجنس وفئات العمر بالسنوات ونوع التجمع

Table (51 Cont.): Employed Palestinian Population 10 Years and Over by Main Occupation, Sex, Age Groups in Years and Type of Locality

(المجموع، Total)

Main Occupation & Sex	المجموع Total	فئات العمر بالسنوات												المهنة الرئيسية والجنس	
		Age Groups in Years													
		غير مبين Not Stated	+65	64 - 60	59 - 55	54 - 50	49 - 45	44 - 40	39 - 35	34 - 30	29 - 25	24 - 20	19 - 15		14 - 10
Male															ذكور
Legislators and Managers	1569	-	46	55	87	195	201	243	296	240	146	59	1	-	المشروع وموظفو الإدارة العليا
Professionals	2799	1	22	33	64	179	236	371	549	568	547	229	-	-	المتخصصون
Technicians and Associate Professionals	1706	1	10	11	49	100	171	211	320	341	276	195	21	-	الفنيون والمتخصصون المساعدون
Clerks	1201	1	15	15	37	81	66	125	185	223	215	208	28	2	الكتابة
Services and Sales Workers	6068	5	224	168	195	312	404	500	717	913	1011	1068	520	31	العاملون في الخدمات والباعة في المحلات التجارية والأسواق
Skilled Agricultural and Fishery Workers	1615	3	428	157	141	104	108	94	83	104	114	111	124	44	العمال المهرة في الزراعة وصيد الأسماك
Crafts and Related Workers	10002	10	48	76	159	327	536	823	1323	1601	1895	2067	1081	56	العاملون في الحرف وما إليها من المهن
Plant, Machine Operators and Assemblers	4120	1	16	29	47	138	254	394	621	744	814	778	284	-	مشغلو الآلات ومجموعها
Elementary Occupations	9328	16	141	126	160	260	424	639	898	1202	1582	2197	1615	68	المهن الأولية
Not Stated	108	-	10	5	4	5	7	5	6	11	18	13	23	1	غير مبين
Total	38516	38	960	675	943	1701	2407	3405	4998	5947	6618	6925	3697	202	المجموع

جدول (51 تابع): السكان الفلسطينيون 10 سنوات فأكثر المشتغلون حسب المهنة الرئيسية والجنس وفئات العمر بالسنوات ونوع التجمع

Table (51 Cont.): Employed Palestinian Population 10 Years and Over by Main Occupation, Sex, Age Groups in Years and Type of Locality

(المجموع، Total)

Main Occupation & Sex	المجموع Total	فئات العمر بالسنوات												المهنة الرئيسية والجنس	
		Age Groups in Years													
		غير مبين Not Stated	+65	64 - 60	59 - 55	54 - 50	49 - 45	44 - 40	39 - 35	34 - 30	29 - 25	24 - 20	19 - 15		14 - 10
Female															إناث
Legislators and Managers	402	-	2	11	15	34	41	62	64	79	64	29	1	-	المشروع وموظفو الإدارة العليا
Professionals	1333	-	-	4	22	34	78	121	195	282	347	250	-	-	المتخصصون
Technicians and Associate Professionals	1538	1	5	8	26	69	128	161	236	329	295	270	10	-	الفنيون والمتخصصون المساعدون
Clerks	965	-	1	2	6	18	27	67	113	124	229	322	56	-	الكتابة
Services and Sales Workers	414	-	9	16	9	19	41	35	58	69	68	67	23	-	العاملون في الخدمات والباعة في المحلات التجارية والأسواق
Skilled Agricultural and Fishery Workers	251	-	61	27	31	33	23	22	20	11	8	5	8	2	العمال المهرة في الزراعة وصيد الأسماك
Crafts and Related Workers	470	1	4	4	6	15	30	41	60	101	78	84	45	1	العاملون في الحرف وما إليها من المهن
Plant, Machine Operators and Assemblers	148	-	-	2	-	1	5	12	29	29	30	30	10	-	مشغلو الآلات ومجموعها
Elementary Occupations	334	-	9	16	26	23	44	59	56	40	25	25	6	5	المهن الأولية
Not Stated	19	-	2	1	-	-	1	3	-	2	1	8	1	-	غير مبين
Total	5874	2	93	91	141	246	418	583	831	1066	1145	1090	160	8	المجموع

جدول (51 تابع): السكان الفلسطينيون 10 سنوات فأكثر المشتغلون حسب المهنة الرئيسية والجنس وفئات العمر بالسنوات ونوع التجمع

Table (51 Cont.): Employed Palestinian Population 10 Years and Over by Main Occupation, Sex, Age Groups in Years and Type of Locality

(المجموع، Total)

Main Occupation & Sex	المجموع Total	فئات العمر بالسنوات												المهنة الرئيسية والجنس	
		Age Groups in Years													
		غير مبين Not Stated	+65	64 - 60	59 - 55	54 - 50	49 - 45	44 - 40	39 - 35	34 - 30	29 - 25	24 - 20	19 - 15		14 - 10
Both Sexes															كلا الجنسين
Legislators and Managers	1971	-	48	66	102	229	242	305	360	319	210	88	2	-	المشروع وموظفو الإدارة العليا
Professionals	4132	1	22	37	86	213	314	492	744	850	894	479	-	-	المتخصصون
Technicians and Associate Professionals	3244	2	15	19	75	169	299	372	556	670	571	465	31	-	الفنيون والمتخصصون المساعدون
Clerks	2166	1	16	17	43	99	93	192	298	347	444	530	84	2	الكتابة
Services and Sales Workers	6482	5	233	184	204	331	445	535	775	982	1079	1135	543	31	العاملون في الخدمات والباعة في المحلات التجارية والأسواق
Skilled Agricultural and Fishery Workers	1866	3	489	184	172	137	131	116	103	115	122	116	132	46	العمال المهرة في الزراعة وصيد الأسماك
Crafts and Related Workers	10472	11	52	80	165	342	566	864	1383	1702	1973	2151	1126	57	العاملون في الحرف وما إليها من المهن
Plant, Machine Operators and Assemblers	4268	1	16	31	47	139	259	406	650	773	844	808	294	-	مشغلو الآلات ومجموعها
Elementary Occupations	9662	16	150	142	186	283	468	698	954	1242	1607	2222	1621	73	المهن الأولية
Not Stated	127	-	12	6	4	5	8	8	6	13	19	21	24	1	غير مبين
Total	44390	40	1053	766	1084	1947	2825	3988	5829	7013	7763	8015	3857	210	المجموع

جدول 52: السكان الفلسطينيين 10 سنوات فأكثر المشتغلون حسب النشاط الاقتصادي والجنس وفئات العمر بالسنوات ونوع التجمع

Table 52: Employed Palestinian Population 10 Years and Over by Economic Activity, Sex, Age Groups in Years and Type of Locality (حضر, Urban)

Economic Activity & Sex	المجموع Total	فئات العمر بالسنوات												النشاط الاقتصادي والجنس	
		Age Groups in Years	غير مبين Not Stated	+65	64 - 60	59 - 55	54 - 50	49 - 45	44 - 40	39 - 35	34 - 30	29 - 25	24 - 20		19 - 15
Male															ذكور
Agriculture, Hunting and Forestry	266	1	40	19	18	22	16	21	18	33	28	23	22	5	الزراعة والصيد والحراجه
Fishing	-	-	-	-	-	-	-	-	-	-	-	-	-	-	صيد الاسماك
Mining and Quarrying	61	-	1	-	1	3	3	7	8	14	12	10	2	-	التعدين واستغلال المحاجر
Manufacturing	2289	4	33	43	58	100	168	168	274	378	389	413	243	18	الصناعات التحويلية
Electricity, Gas and Water Supply	123	-	1	4	11	6	13	18	20	24	11	15	-	-	إمدادات الكهرباء والغاز وإمدادات المياه
Construction	2388	4	8	15	38	90	129	179	301	347	454	528	284	11	الإشاءات
Whole sale and Retail Trade	3140	1	117	93	103	171	197	268	395	533	503	509	231	19	تجارة الجملة والتجزئه
Hotels and Restaurants	465	1	9	6	7	25	25	34	56	83	79	96	39	5	الفنادق والمطاعم
Transport, Storage and Communication	763	1	5	17	14	45	67	74	118	172	139	96	15	-	النقل والتخزين والاتصالات
Financial Intermediation	295	-	2	8	10	19	21	27	50	42	57	53	6	-	الوساطة المالية
Real-estate, Renting and Business Activities	586	-	12	10	19	54	36	66	127	93	88	68	13	-	الانشطة العقارية والإيجارية وأنشطة المشاريع التجارية
Public Administration and Defense	1484	1	29	32	68	150	148	168	216	217	252	160	43	-	الإدارة العامة والدفاع والضمان الاجتماعي الاجباري
Education	833	-	10	21	50	82	99	123	170	133	102	43	-	-	التعليم
Health and Social Work	493	-	7	10	15	49	54	77	98	87	69	25	2	-	الصحة والعمل الاجتماعي
Other Community Social and Personal service Activities	337	-	6	11	11	23	18	44	41	57	67	45	13	1	أنشطة الخدمة المجتمعية والاجتماعية والشخصية الأخرى
Private Households with Employed Persons	3	-	-	-	-	1	-	-	2	-	-	-	-	-	الأسر الخاصة التي تعين أفراد لأداء الأعمال المنزلية
Extraterritorial Organizations and Bodies	107	-	2	-	9	13	10	18	10	31	11	3	-	-	المنظمات والهيئات غير الإقليمية
Not Stated	61	-	2	-	1	4	4	5	8	9	11	10	7	-	غير مبين
Total	13694	13	284	289	433	857	1008	1297	1912	2253	2272	2097	920	59	المجموع

جدول (52 تابع): السكان الفلسطينيون 10 سنوات فأكثر المشغولون حسب النشاط الاقتصادي والجنس وفئات العمر بالسنوات ونوع التجمع

Table (52 Cont.): Employed Palestinian Population 10 Years and Over by Economic Activity, Sex, Age Groups in Years and Type of Locality (حضر, Urban)

Economic Activity & Sex	المجموع Total	فئات العمر بالسنوات												النشاط الاقتصادي والجنس	
		Age Groups in Years	غير مبين Not Stated	+65	64 - 60	59 - 55	54 - 50	49 - 45	44 - 40	39 - 35	34 - 30	29 - 25	24 - 20		19 - 15
Female															إناث
Agriculture, Hunting and Forestry	52	-	11	6	7	8	1	4	4	4	4	1	1	1	الزراعة والصيد والحراجه
Fishing	-	-	-	-	-	-	-	-	-	-	-	-	-	-	صيد الاسماك
Mining and Quarrying	1	-	-	-	-	-	-	1	-	-	-	-	-	-	التعدين واستغلال المحاجر
Manufacturing	300	-	2	7	5	10	15	26	49	62	56	52	15	1	الصناعات التحويلية
Electricity, Gas and Water Supply	5	-	-	-	-	-	-	1	1	-	1	2	-	-	امدادات الكهرباء والغاز و امدادات المياه
Construction	18	-	-	-	-	-	-	-	2	4	2	9	1	-	الإنشاءات
Whole sale and Retail Trade	183	-	6	-	3	4	11	17	28	38	30	41	5	-	تجارة الجملة والتجزئه
Hotels and Restaurants	30	-	-	-	3	2	7	2	4	5	3	4	-	-	الفنادق والمطاعم
Transport, Storage and Communication	49	-	-	-	1	2	8	3	6	6	9	12	2	-	النقل والتخزين والاتصالات
Financial Intermediation	181	-	1	1	-	1	2	5	14	22	60	72	3	-	الوساطة المالية
Real-estate, Renting and Business Activities	169	-	-	2	2	3	1	9	29	27	47	43	6	-	الانشطة العقارية والإيجارية وأنشطة المشاريع التجارية
Public Administration and Defense	528	-	1	1	9	23	36	53	69	97	119	113	7	-	الإدارة العامة والدفاع والضمان الاجتماعي الاجباري
Education	1280	-	1	10	36	80	144	163	213	252	216	157	8	-	التعليم
Health and Social Work	500	-	4	12	11	22	42	50	72	104	95	86	2	-	الصحة والعمل الاجتماعي
Other Community Social and Personal service Activities	135	-	1	-	-	4	6	12	21	25	34	25	7	-	أنشطة الخدمة المجتمعية والاجتماعية والشخصية الأخرى
Private Households with Employed Persons	14	-	-	2	1	-	2	4	1	1	2	1	-	-	الأسر الخاصة التي تعين أفراد لأداء الأعمال المنزلية
Extraterritorial Organizations and Bodies	53	-	-	-	1	3	3	6	13	18	5	4	-	-	المنظمات والهيئات غير الإقليمية
Not Stated	27	-	-	-	1	-	2	6	1	2	5	9	1	-	غير مبين
Total	3525	-	27	41	80	162	280	362	527	667	688	631	58	2	المجموع

جدول (52 تابع): السكان الفلسطينيون 10 سنوات فأكثر المشغولون حسب النشاط الاقتصادي والجنس وفئات العمر بالسنوات ونوع التجمع

Table (52 Cont.): Employed Palestinian Population 10 Years and Over by Economic Activity, Sex, Age Groups in Years and Type of Locality (Urban, حضر)

Economic Activity & Sex	المجموع Total	فئات العمر بالسنوات												النشاط الاقتصادي والجنس	
		Age Groups in Years	غير مبين Not Stated	+65	64 - 60	59 - 55	54 - 50	49 - 45	44 - 40	39 - 35	34 - 30	29 - 25	24 - 20		19 - 15
Both Sexes															كلا الجنسين
Agriculture, Hunting and Forestry	318	1	51	25	25	30	17	25	22	37	32	24	23	6	الزراعة والصيد والحرارة
Fishing	-	-	-	-	-	-	-	-	-	-	-	-	-	-	صيد الأسماك
Mining and Quarrying	62	-	1	-	1	3	3	8	8	14	12	10	2	-	التعدين واستغلال المحاجر
Manufacturing	2589	4	35	50	63	110	183	194	323	440	445	465	258	19	الصناعات التحويلية
Electricity, Gas and Water Supply	128	-	1	4	11	6	13	19	21	24	12	17	-	-	امدادات الكهرباء والغاز و إمدادات المياه
Construction	2406	4	8	15	38	90	129	179	303	351	456	537	285	11	الإنشاءات
Whole sale and Retail Trade	3323	1	123	93	106	175	208	285	423	571	533	550	236	19	تجارة الجملة والتجزئة
Hotels and Restaurants	495	1	9	6	10	27	32	36	60	88	82	100	39	5	الفنادق والمطاعم
Transport, Storage and Communication	812	1	5	17	15	47	75	77	124	178	148	108	17	-	النقل والتخزين والاتصالات
Financial Intermediation	476	-	3	9	10	20	23	32	64	64	117	125	9	-	الوساطة المالية
Real-estate, Renting and Business Activities	755	-	12	12	21	57	37	75	156	120	135	111	19	-	الأنشطة العقارية والإيجارية وأنشطة المشاريع التجارية
Public Administration and Defense	2012	1	30	33	77	173	184	221	285	314	371	273	50	-	الإدارة العامة والدفاع والضمان الاجتماعي الاجباري
Education	2113	-	11	31	86	162	243	286	383	385	318	200	8	-	التعليم
Health and Social Work	993	-	11	22	26	71	96	127	170	191	164	111	4	-	الصحة والعمل الاجتماعي
Other Community Social and Personal service Activities	472	-	7	11	11	27	24	56	62	82	101	70	20	1	أنشطة الخدمة المجتمعية والاجتماعية والشخصية الأخرى
Private Households with Employed Persons	17	-	-	2	1	1	2	4	3	1	2	1	-	-	الأسر الخاصة التي تعين أفراد لأداء الأعمال المنزلية
Extraterritorial Organizations and Bodies	160	-	2	-	10	16	13	24	23	49	16	7	-	-	المنظمات والهيئات غير الإقليمية
Not Stated	88	-	2	-	2	4	6	11	9	11	16	19	8	-	غير مبين
Total	17219	13	311	330	513	1019	1288	1659	2439	2920	2960	2728	978	61	المجموع

جدول (52 تابع): السكان الفلسطينيون 10 سنوات فأكثر المشغولون حسب النشاط الاقتصادي والجنس وفئات العمر بالسنوات ونوع التجمع

Table (52 Cont.): Employed Palestinian Population 10 Years and Over by Economic Activity, Sex, Age Groups in Years and Type of Locality (Rural, ريف)

Economic Activity & Sex	المجموع Total	فئات العمر بالسنوات												النشاط الاقتصادي والجنس	
		غير مبين Not Stated	+65	64 - 60	59 - 55	54 - 50	49 - 45	44 - 40	39 - 35	34 - 30	29 - 25	24 - 20	19 - 15		14 - 10
Male															ذكور
Agriculture, Hunting and Forestry	1854	5	418	158	142	109	114	115	122	140	145	164	178	44	الزراعة والصيد والحراجة
Fishing	1	-	-	-	-	-	-	1	-	-	-	-	-	-	صيد الأسماك
Mining and Quarrying	66	-	1	1	-	1	8	6	8	16	14	5	6	-	التعدين واستغلال المحاجر
Manufacturing	2967	4	18	24	36	84	144	241	365	451	592	614	383	11	الصناعات التحويلية
Electricity, Gas and Water Supply	81	-	1	-	1	10	10	10	15	17	8	8	1	-	امدادات الكهرباء والغاز و إمدادات المياه
Construction	9328	8	27	40	94	190	389	732	1072	1305	1732	2272	1429	38	الإنشاءات
Whole sale and Retail Trade	2268	-	91	60	68	110	155	203	265	327	365	383	227	14	تجارة الجملة والتجزئة
Hotels and Restaurants	519	1	4	2	6	13	21	33	75	79	96	110	72	7	الفنادق والمطاعم
Transport, Storage and Communication	1133	-	12	7	12	38	92	127	212	220	208	187	18	-	النقل والتخزين والاتصالات
Financial Intermediation	251	-	-	1	4	4	12	31	31	46	61	56	5	-	الوساطة المالية
Real-estate, Renting and Business Activities	293	1	7	5	11	15	18	25	53	44	61	37	15	1	الأنشطة العقارية والإيجارية وأنشطة المشاريع التجارية
Public Administration and Defense	1607	1	32	30	54	99	114	157	205	240	251	314	109	1	الإدارة العامة والدفاع والضمان الاجتماعي الاجباري
Education	1172	-	5	8	19	64	117	166	247	286	176	82	2	-	التعليم
Health and Social Work	211	1	-	4	7	8	23	28	40	34	41	22	3	-	الصحة والعمل الاجتماعي
Other Community Social and Personal service Activities	348	2	12	3	6	14	30	28	55	59	61	55	22	1	أنشطة الخدمة المجتمعية والاجتماعية والشخصية الأخرى
Private Households with Employed Persons	9	-	2	1	-	-	-	-	1	2	2	1	-	-	الأسر الخاصة التي تعين أفراد لأداء الأعمال المنزلية
Extraterritorial Organizations and Bodies	26	-	1	2	-	2	5	2	5	4	3	2	-	-	المنظمات والهيئات غير الإقليمية
Not Stated	126	-	9	5	3	2	9	9	13	12	21	15	27	1	غير مبين
Total	22260	23	640	351	463	763	1261	1914	2784	3282	3837	4327	2497	118	المجموع

جدول (52 تابع): السكان الفلسطينيون 10 سنوات فأكثر المشغولون حسب النشاط الاقتصادي والجنس وفئات العمر بالسنوات ونوع التجمع

Table (52 Cont.): Employed Palestinian Population 10 Years and Over by Economic Activity, Sex, Age Groups in Years and Type of Locality

(ريف, Rural)

Economic Activity & Sex	المجموع Total	فئات العمر بالسنوات												النشاط الاقتصادي والجنس	
		Age Groups in Years	غير مبين Not Stated	+65	64 - 60	59 - 55	54 - 50	49 - 45	44 - 40	39 - 35	34 - 30	29 - 25	24 - 20		19 - 15
Female															إناث
Agriculture, Hunting and Forestry	214	-	48	22	28	26	22	18	19	11	4	6	8	2	الزراعة والصيد والحراجة
Fishing	-	-	-	-	-	-	-	-	-	-	-	-	-	-	صيد الأسماك
Mining and Quarrying	-	-	-	-	-	-	-	-	-	-	-	-	-	-	التعدين واستغلال المحاجر
Manufacturing	410	1	5	2	4	10	20	32	53	82	75	80	43	3	الصناعات التحويلية
Electricity, Gas and Water Supply	1	-	-	-	-	-	-	-	-	-	1	-	-	-	إمدادات الكهرباء والغاز وإمدادات المياه
Construction	13	-	-	-	-	-	-	-	1	2	4	6	-	-	الإشاءات
Whole sale and Retail Trade	84	-	6	9	3	5	8	4	13	10	9	13	4	-	تجارة الجملة والتجزئة
Hotels and Restaurants	6	-	-	2	-	-	-	2	1	-	1	-	-	-	الفنادق والمطاعم
Transport, Storage and Communication	9	-	-	-	-	1	-	1	2	-	2	3	-	-	النقل والتخزين والاتصالات
Financial Intermediation	51	-	-	-	-	-	1	3	6	2	16	16	7	-	الوساطة المالية
Real-estate, Renting and Business Activities	46	-	-	-	1	-	2	3	2	5	11	17	5	-	الأنشطة العقارية والإيجارية وأنشطة المشاريع التجارية
Public Administration and Defense	185	-	-	1	3	3	11	14	16	23	50	58	6	-	الإدارة العامة والدفاع والضمان الاجتماعي الاجباري
Education	732	-	1	2	8	18	40	92	113	154	156	138	10	-	التعليم
Health and Social Work	235	-	-	2	11	5	11	25	22	47	66	43	3	-	الصحة والعمل الاجتماعي
Other Community Social and Personal service Activities	45	-	1	-	-	2	1	2	4	3	11	18	3	-	أنشطة الخدمة المجتمعية والاجتماعية والشخصية الأخرى
Private Households with Employed Persons	12	-	-	4	-	1	-	5	2	-	-	-	-	-	الأسر الخاصة التي تعين أفراد لأداء الأعمال المنزلية
Extraterritorial Organizations and Bodies	9	-	-	2	1	1	-	-	3	-	1	1	-	-	المنظمات والهيئات غير الإقليمية
Not Stated	11	-	2	2	-	-	-	-	-	2	-	4	1	-	غير مبين
Total	2063	1	63	48	59	72	116	201	257	341	407	403	90	5	المجموع

جدول (52 تابع): السكان الفلسطينيون 10 سنوات فأكثر المشغولون حسب النشاط الاقتصادي والجنس وفئات العمر بالسنوات ونوع التجمع

Table (52 Cont.): Employed Palestinian Population 10 Years and Over by Economic Activity, Sex, Age Groups in Years and Type of Locality (Rural, ريف)

Economic Activity & Sex	المجموع Total	فئات العمر بالسنوات												النشاط الاقتصادي والجنس		
		Age Groups in Years	غير مبين Not Stated	+65	64 - 60	59 - 55	54 - 50	49 - 45	44 - 40	39 - 35	34 - 30	29 - 25	24 - 20		19 - 15	14 - 10
Both Sexes																كلا الجنسين
Agriculture, Hunting and Forestry	2068	5	466	180	170	135	136	133	141	151	149	170	186	46		الزراعة والصيد والحرابة
Fishing	1	-	-	-	-	-	-	1	-	-	-	-	-	-		صيد الأسماك
Mining and Quarrying	66	-	1	1	-	1	8	6	8	16	14	5	6	-		التعدين واستغلال المحاجر
Manufacturing	3377	5	23	26	40	94	164	273	418	533	667	694	426	14		الصناعات التحويلية
Electricity, Gas and Water Supply	82	-	1	-	1	10	10	10	15	17	9	8	1	-		امدادات الكهرباء والغاز و إمدادات المياه
Construction	9341	8	27	40	94	190	389	732	1073	1307	1736	2278	1429	38		الإنشاءات
Whole sale and Retail Trade	2352	-	97	69	71	115	163	207	278	337	374	396	231	14		تجارة الجملة والتجزئة
Hotels and Restaurants	525	1	4	4	6	13	21	35	76	79	97	110	72	7		الفنادق والمطاعم
Transport, Storage and Communication	1142	-	12	7	12	39	92	128	214	220	210	190	18	-		النقل والتخزين والاتصالات
Financial Intermediation	302	-	-	1	4	4	13	34	37	48	77	72	12	-		الوساطة المالية
Real-estate, Renting and Business Activities	339	1	7	5	12	15	20	28	55	49	72	54	20	1		الأنشطة العقارية والإيجارية وأنشطة المشاريع التجارية
Public Administration and Defense	1792	1	32	31	57	102	125	171	221	263	301	372	115	1		الإدارة العامة والدفاع والضمان الاجتماعي الاجباري
Education	1904	-	6	10	27	82	157	258	360	440	332	220	12	-		التعليم
Health and Social Work	446	1	-	6	18	13	34	53	62	81	107	65	6	-		الصحة والعمل الاجتماعي
Other Community Social and Personal service Activities	393	2	13	3	6	16	31	30	59	62	72	73	25	1		أنشطة الخدمة المجتمعية والاجتماعية والشخصية الأخرى
Private Households with Employed Persons	21	-	2	5	-	1	-	5	3	2	2	1	-	-		الأسر الخاصة التي تعين أفراد لأداء الأعمال المنزلية
Extraterritorial Organizations and Bodies	35	-	1	4	1	3	5	2	8	4	4	3	-	-		المنظمات والهيئات غير الإقليمية
Not Stated	137	-	11	7	3	2	9	9	13	14	21	19	28	1		غير مبين
Total	24323	24	703	399	522	835	1377	2115	3041	3623	4244	4730	2587	123		المجموع

جدول (52 تابع): السكان الفلسطينيين 10 سنوات فأكثر المشغولون حسب النشاط الاقتصادي والجنس وفئات العمر بالسنوات ونوع التجمع

Table (52 Cont.): Employed Palestinian Population 10 Years and Over by Economic Activity, Sex, Age Groups in Years and Type of Locality (Camps, مخيمات)

Economic Activity & Sex	المجموع Total	فئات العمر بالسنوات												النشاط الاقتصادي والجنس		
		Age Groups in Years	غير مبين Not Stated	+65	64 - 60	59 - 55	54 - 50	49 - 45	44 - 40	39 - 35	34 - 30	29 - 25	24 - 20		19 - 15	14 - 10
Male																ذكور
Agriculture, Hunting and Forestry	21	-	1	1	1	1	1	2	-	4	4	4	2	-	-	الزراعة والصيد والحراجه
Fishing	-	-	-	-	-	-	-	-	-	-	-	-	-	-	-	صيد الأسماك
Mining and Quarrying	10	-	1	-	-	1	1	2	1	1	1	1	-	1	-	التعدين واستغلال المحاجر
Manufacturing	405	-	1	6	4	13	16	19	43	59	73	93	70	8	8	الصناعات التحويلية
Electricity, Gas and Water Supply	12	-	-	-	-	-	-	3	1	-	2	4	2	-	-	امدادات الكهرباء والغاز و إمدادات المياه
Construction	737	1	1	1	12	22	28	64	91	130	137	166	84	-	-	الإنشاءات
Whole sale and Retail Trade	483	1	19	13	12	8	25	29	46	67	81	96	74	12	12	تجارة الجملة والتجزئه
Hotels and Restaurants	88	-	2	6	2	5	3	7	6	10	13	15	15	4	4	الفنادق والمطاعم
Transport, Storage and Communication	136	-	1	1	-	4	14	18	28	25	28	16	1	-	-	النقل والتخزين والاتصالات
Financial Intermediation	56	-	-	1	1	2	1	4	6	8	18	13	2	-	-	الوساطة المالية
Real-estate, Renting and Business Activities	46	-	-	-	-	1	4	2	4	12	10	11	2	-	-	الانشطة العقارية والإيجارية وأنشطة المشاريع التجارية
Public Administration and Defense	278	-	3	2	5	12	13	14	26	40	85	58	20	-	-	الإدارة العامة والدفاع والضمان الاجتماعي الاجباري
Education	120	-	1	1	4	8	16	15	17	24	26	7	1	-	-	التعليم
Health and Social Work	43	-	-	1	1	-	5	4	8	9	12	3	-	-	-	الصحة والعمل الاجتماعي
Other Community Social and Personal service Activities	41	-	3	-	4	-	-	2	2	8	8	8	6	-	-	أنشطة الخدمة المجتمعية والاجتماعية والشخصية الأخرى
Private Households with Employed Persons	1	-	-	-	-	-	1	-	-	-	-	-	-	-	-	الأسر الخاصة التي تعين أفراد لأداء الأعمال المنزلية
Extraterritorial Organizations and Bodies	71	-	3	1	1	4	9	8	21	12	10	2	-	-	-	المنظمات والهيئات غير الإقليمية
Not Stated	14	-	-	1	-	-	1	1	2	3	1	4	1	-	-	غير مبين
Total	2562	2	36	35	47	81	138	194	302	412	509	501	280	25		المجموع

جدول (52 تابع): السكان الفلسطينيون 10 سنوات فأكثر المشغولون حسب النشاط الاقتصادي والجنس وفئات العمر بالسنوات ونوع التجمع

Table (52 Cont.): Employed Palestinian Population 10 Years and Over by Economic Activity, Sex, Age Groups in Years and Type of Locality (Camps, مخيمات)

Economic Activity & Sex	المجموع Total	فئات العمر بالسنوات												النشاط الاقتصادي والجنس	
		Age Groups in Years	غير مبيّن Not Stated	+65	64 - 60	59 - 55	54 - 50	49 - 45	44 - 40	39 - 35	34 - 30	29 - 25	24 - 20		19 - 15
Female															إناث
Agriculture, Hunting and Forestry	-	-	-	-	-	-	-	-	-	-	-	-	-	-	الزراعة والصيد والحراة
Fishing	-	-	-	-	-	-	-	-	-	-	-	-	-	-	صيد الأسماك
Mining and Quarrying	-	-	-	-	-	-	-	-	-	-	-	-	-	-	التعدين واستغلال المحاجر
Manufacturing	61	-	-	1	-	3	2	6	7	16	9	11	5	1	الصناعات التحويلية
Electricity, Gas and Water Supply	-	-	-	-	-	-	-	-	-	-	-	-	-	-	امدادات الكهرباء والغاز و إمدادات المياه
Construction	1	-	-	-	-	-	-	-	-	-	-	1	-	-	الإشاءات
Whole sale and Retail Trade	17	-	-	-	-	2	2	1	2	2	2	3	3	-	تجارة الجملة والتجزئه
Hotels and Restaurants	1	-	-	-	-	-	-	-	1	-	-	-	-	-	الفنادق والمطاعم
Transport, Storage and Communication	-	-	-	-	-	-	-	-	-	-	-	-	-	-	النقل والتخزين والاتصالات
Financial Intermediation	6	-	-	-	-	-	2	-	1	2	1	-	-	-	الوساطة المالية
Real-estate, Renting and Business Activities	6	-	-	-	-	-	-	-	-	1	1	4	-	-	الانشطة العقارية والإيجارية وأنشطة المشاريع التجارية
Public Administration and Defense	34	-	-	-	-	2	2	4	2	6	7	9	2	-	الإدارة العامة والدفاع والضمان الاجتماعي الاجباري
Education	77	1	-	-	1	1	7	3	21	19	16	7	1	-	التعليم
Health and Social Work	45	-	1	1	-	2	2	4	8	7	7	13	-	-	الصحة والعمل الاجتماعي
Other Community Social and Personal service Activities	13	-	-	-	-	1	3	2	1	-	1	4	1	-	أنشطة الخدمة المجتمعية والاجتماعية والشخصية الأخرى
Private Households with Employed Persons	2	-	2	-	-	-	-	-	-	-	-	-	-	-	الأسر الخاصة التي تعين أفراد لأداء الأعمال المنزلية
Extraterritorial Organizations and Bodies	19	-	-	-	1	1	2	-	4	4	5	2	-	-	المنظمات والهيئات غير الإقليمية
Not Stated	4	-	-	-	-	-	-	-	-	1	1	2	-	-	غير مبيّن
Total	286	1	3	2	2	12	22	20	47	58	50	56	12	1	المجموع

جدول (52 تابع): السكان الفلسطينيون 10 سنوات فأكثر المشغولون حسب النشاط الاقتصادي والجنس وفئات العمر بالسنوات ونوع التجمع

Table (52 Cont.): Employed Palestinian Population 10 Years and Over by Economic Activity, Sex, Age Groups in Years and Type of Locality (Camps, مخيمات)

Economic Activity & Sex	المجموع Total	فئات العمر بالسنوات												النشاط الاقتصادي والجنس		
		Age Groups in Years	غير مبين Not Stated	+65	64 - 60	59 - 55	54 - 50	49 - 45	44 - 40	39 - 35	34 - 30	29 - 25	24 - 20		19 - 15	14 - 10
Both Sexes																كلا الجنسين
Agriculture, Hunting and Forestry	21	-	1	1	1	1	1	2	-	4	4	4	2	-	-	الزراعة والصيد والحراجة
Fishing	-	-	-	-	-	-	-	-	-	-	-	-	-	-	-	صيد الأسماك
Mining and Quarrying	10	-	1	-	-	1	1	2	1	1	1	1	-	1	-	التعدين واستغلال المحاجر
Manufacturing	466	-	1	7	4	16	18	25	50	75	82	104	75	9	9	الصناعات التحويلية
Electricity, Gas and Water Supply	12	-	-	-	-	-	-	3	1	-	2	4	2	-	-	امدادات الكهرباء والغاز و إمدادات المياه
Construction	738	1	1	1	12	22	28	64	91	130	137	167	84	-	-	الإنشاءات
Whole sale and Retail Trade	500	1	19	13	12	10	27	30	48	69	83	99	77	12	12	تجارة الجملة والتجزئة
Hotels and Restaurants	89	-	2	6	2	5	3	7	7	10	13	15	15	4	4	الفنادق والمطاعم
Transport, Storage and Communication	136	-	1	1	-	4	14	18	28	25	28	16	1	-	-	النقل والتخزين والاتصالات
Financial Intermediation	62	-	-	1	1	2	3	4	7	10	19	13	2	-	-	الوساطة المالية
Real-estate, Renting and Business Activities	52	-	-	-	-	1	4	2	4	13	11	15	2	-	-	الأنشطة العقارية والإيجارية وأنشطة المشاريع التجارية
Public Administration and Defense	312	-	3	2	5	14	15	18	28	46	92	67	22	-	-	الإدارة العامة والدفاع والضمان الاجتماعي الاجباري
Education	197	1	1	1	5	9	23	18	38	43	42	14	2	-	-	التعليم
Health and Social Work	88	-	1	2	1	2	7	8	16	16	19	16	-	-	-	الصحة والعمل الاجتماعي
Other Community Social and Personal service Activities	54	-	3	-	4	1	3	4	3	8	9	12	7	-	-	أنشطة الخدمة المجتمعية والاجتماعية والشخصية الأخرى
Private Households with Employed Persons	3	-	2	-	-	-	1	-	-	-	-	-	-	-	-	الأسر الخاصة التي تعين أفراد لأداء الأعمال المنزلية
Extraterritorial Organizations and Bodies	90	-	3	1	2	5	11	8	25	16	15	4	-	-	-	المنظمات والهيئات غير الإقليمية
Not Stated	18	-	-	1	-	-	1	1	2	4	2	6	1	-	-	غير مبين
Total	2848	3	39	37	49	93	160	214	349	470	559	557	292	26		المجموع

جدول (52 تابع): السكان الفلسطينيين 10 سنوات فأكثر المشغولون حسب النشاط الاقتصادي والجنس وفئات العمر بالسنوات ونوع التجمع

Table (52 Cont.): Employed Palestinian Population 10 Years and Over by Economic Activity, Sex, Age Groups in Years and Type of Locality

(المجموع Total)

Economic Activity & Sex	المجموع Total	فئات العمر بالسنوات												النشاط الاقتصادي والجنس	
		Age Groups in Years	غير مبين Not Stated	+65	64 - 60	59 - 55	54 - 50	49 - 45	44 - 40	39 - 35	34 - 30	29 - 25	24 - 20		19 - 15
Male															ذكور
Agriculture, Hunting and Forestry	2141	6	459	178	161	132	131	138	140	177	177	191	202	49	الزراعة والصيد والحراة
Fishing	1	-	-	-	-	-	-	1	-	-	-	-	-	-	صيد الأسماك
Mining and Quarrying	137	-	3	1	1	5	12	15	17	31	27	16	8	1	التعدين واستغلال المحاجر
Manufacturing	5661	8	52	73	98	197	328	428	682	888	1054	1120	696	37	الصناعات التحويلية
Electricity, Gas and Water Supply	216	-	2	4	12	16	23	31	36	41	21	27	3	-	امدادات الكهرباء والغاز وإمدادات المياه
Construction	12453	13	36	56	144	302	546	975	1464	1782	2323	2966	1797	49	الإشاءات
Whole sale and Retail Trade	5891	2	227	166	183	289	377	500	706	927	949	988	532	45	تجارة الجملة والتجزئة
Hotels and Restaurants	1072	2	15	14	15	43	49	74	137	172	188	221	126	16	الفنادق والمطاعم
Transport, Storage and Communication	2032	1	18	25	26	87	173	219	358	417	375	299	34	-	النقل والتخزين والاتصالات
Financial Intermediation	602	-	2	10	15	25	34	62	87	96	136	122	13	-	الوساطة المالية
Real-estate, Renting and Business Activities	925	1	19	15	30	70	58	93	184	149	159	116	30	1	الأنشطة العقارية والإيجارية وأنشطة المشاريع التجارية
Public Administration and Defense	3369	2	64	64	127	261	275	339	447	497	588	532	172	1	الإدارة العامة والدفاع والضمان الاجتماعي الاجباري
Education	2125	-	16	30	73	154	232	304	434	443	304	132	3	-	التعليم
Health and Social Work	747	1	7	15	23	57	82	109	146	130	122	50	5	-	الصحة والعمل الاجتماعي
Other Community Social and Personal service Activities	726	2	21	14	21	37	48	74	98	124	136	108	41	2	أنشطة الخدمة المجتمعية والاجتماعية والشخصية الأخرى
Private Households with Employed Persons	13	-	2	1	-	1	1	-	3	2	2	1	-	-	الأسر الخاصة التي تعين أفراد لأداء الأعمال المنزلية
Extraterritorial Organizations and Bodies	204	-	6	3	10	19	24	28	36	47	24	7	-	-	المنظمات والهيئات غير الإقليمية
Not Stated	201	-	11	6	4	6	14	15	23	24	33	29	35	1	غير مبين
Total	38516	38	960	675	943	1701	2407	3405	4998	5947	6618	6925	3697	202	المجموع

جدول (52 تابع): السكان الفلسطينيون 10 سنوات فأكثر المشغولون حسب النشاط الاقتصادي والجنس وفئات العمر بالسنوات ونوع التجمع

Table (52 Cont.): Employed Palestinian Population 10 Years and Over by Economic Activity, Sex, Age Groups in Years and Type of Locality

(المجموع، Total)

Economic Activity & Sex	المجموع Total	فئات العمر بالسنوات												النشاط الاقتصادي والجنس	
		Age Groups in Years	غير مبين Not Stated	+65	64 - 60	59 - 55	54 - 50	49 - 45	44 - 40	39 - 35	34 - 30	29 - 25	24 - 20		19 - 15
Female															إناث
Agriculture, Hunting and Forestry	266	-	59	28	35	34	23	22	23	15	8	7	9	3	الزراعة والصيد والحراجة
Fishing	-	-	-	-	-	-	-	-	-	-	-	-	-	-	صيد الأسماك
Mining and Quarrying	1	-	-	-	-	-	-	1	-	-	-	-	-	-	التعدين واستغلال المحاجر
Manufacturing	771	1	7	10	9	23	37	64	109	160	140	143	63	5	الصناعات التحويلية
Electricity, Gas and Water Supply	6	-	-	-	-	-	-	1	1	-	2	2	-	-	إمدادات الكهرباء والغاز وإمدادات المياه
Construction	32	-	-	-	-	-	-	-	3	6	6	16	1	-	الإشاعات
Whole sale and Retail Trade	284	-	12	9	6	11	21	22	43	50	41	57	12	-	تجارة الجملة والتجزئة
Hotels and Restaurants	37	-	-	2	3	2	7	4	6	5	4	4	-	-	الفنادق والمطاعم
Transport, Storage and Communication	58	-	-	-	1	3	8	4	8	6	11	15	2	-	النقل والتخزين والاتصالات
Financial Intermediation	238	-	1	1	-	1	5	8	21	26	77	88	10	-	الوساطة المالية
Real-estate, Renting and Business Activities	221	-	-	2	3	3	3	12	31	33	59	64	11	-	الأنشطة العقارية والإيجارية وأنشطة المشاريع التجارية
Public Administration and Defense	747	-	1	2	12	28	49	71	87	126	176	180	15	-	الإدارة العامة والدفاع والضمان الاجتماعي الاجباري
Education	2089	1	2	12	45	99	191	258	347	425	388	302	19	-	التعليم
Health and Social Work	780	-	5	15	22	29	55	79	102	158	168	142	5	-	الصحة والعمل الاجتماعي
Other Community Social and Personal service Activities	193	-	2	-	-	7	10	16	26	28	46	47	11	-	أنشطة الخدمة المجتمعية والاجتماعية والشخصية الأخرى
Private Households with Employed Persons	28	-	2	6	1	1	2	9	3	1	2	1	-	-	الأسر الخاصة التي تعين أفراد لأداء الأعمال المنزلية
Extraterritorial Organizations and Bodies	81	-	-	2	3	5	5	6	20	22	11	7	-	-	المنظمات والهيئات غير الإقليمية
Not Stated	42	-	2	2	1	-	2	6	1	5	6	15	2	-	غير مبين
Total	5874	2	93	91	141	246	418	583	831	1066	1145	1090	160	8	المجموع

جدول (52 تابع): السكان الفلسطينيون 10 سنوات فأكثر المشغولون حسب النشاط الاقتصادي والجنس وفئات العمر بالسنوات ونوع التجمع

Table (52 Cont.): Employed Palestinian Population 10 Years and Over by Economic Activity, Sex, Age Groups in Years and Type of Locality

(المجموع Total)

Economic Activity & Sex	المجموع Total	فئات العمر بالسنوات												النشاط الاقتصادي والجنس		
		Age Groups in Years	غير مبين Not Stated	+65	64 - 60	59 - 55	54 - 50	49 - 45	44 - 40	39 - 35	34 - 30	29 - 25	24 - 20		19 - 15	14 - 10
Both Sexes																كلا الجنسين
Agriculture, Hunting and Forestry	2407	6	518	206	196	166	154	160	163	192	185	198	211	52		الزراعة والصيد والحراجة
Fishing	1	-	-	-	-	-	-	1	-	-	-	-	-	-		صيد الأسماك
Mining and Quarrying	138	-	3	1	1	5	12	16	17	31	27	16	8	1		التعدين واستغلال المحاجر
Manufacturing	6432	9	59	83	107	220	365	492	791	1048	1194	1263	759	42		الصناعات التحويلية
Electricity, Gas and Water Supply	222	-	2	4	12	16	23	32	37	41	23	29	3	-		امدادات الكهرباء والغاز و إمدادات المياه
Construction	12485	13	36	56	144	302	546	975	1467	1788	2329	2982	1798	49		الإنشآت
Whole sale and Retail Trade	6175	2	239	175	189	300	398	522	749	977	990	1045	544	45		تجارة الجملة والتجزئة
Hotels and Restaurants	1109	2	15	16	18	45	56	78	143	177	192	225	126	16		الفنادق والمطاعم
Transport, Storage and Communication	2090	1	18	25	27	90	181	223	366	423	386	314	36	-		النقل والتخزين والاتصالات
Financial Intermediation	840	-	3	11	15	26	39	70	108	122	213	210	23	-		الوساطة المالية
Real-estate, Renting and Business Activities	1146	1	19	17	33	73	61	105	215	182	218	180	41	1		الانشطة العقارية والإيجارية وأنشطة المشاريع التجارية
Public Administration and Defense	4116	2	65	66	139	289	324	410	534	623	764	712	187	1		الإدارة العامة والدفاع والضمان الاجتماعي الاجباري
Education	4214	1	18	42	118	253	423	562	781	868	692	434	22	-		التعليم
Health and Social Work	1527	1	12	30	45	86	137	188	248	288	290	192	10	-		الصحة والعمل الاجتماعي
Other Community Social and Personal service Activities	919	2	23	14	21	44	58	90	124	152	182	155	52	2		أنشطة الخدمة المجتمعية والاجتماعية والشخصية الأخرى
Private Households with Employed Persons	41	-	4	7	1	2	3	9	6	3	4	2	-	-		الأسر الخاصة التي تعين أفراد لأداء الأعمال المنزلية
Extraterritorial Organizations and Bodies	285	-	6	5	13	24	29	34	56	69	35	14	-	-		المنظمات والهيئات غير الإقليمية
Not Stated	243	-	13	8	5	6	16	21	24	29	39	44	37	1		غير مبين
Total	44390	40	1053	766	1084	1947	2825	3988	5829	7013	7763	8015	3857	210		المجموع

جدول 53: السكان الفلسطينيين 10 سنوات فأكثر المشتغلون حسب فئات العمر بالسنوات والجنس والحالة العملية

Table 53: Employed Palestinian Population 10 Years and Over by Age Groups in Years, Sex and Employment Status

Age and Sex	المجموع Total	الحالة العملية						العمر والجنس
		غير مبين Not Stated	أخرى Others	يعمل لدى الأسرة دون أجر Unpaid Family Member	مستخدم بأجر Wage Employee	يعمل لحسابه Self Employed	صاحب عمل Employer	
Male								ذكور
10 - 14	202	2	3	58	134	5	-	14 - 10
15 - 19	3697	52	12	278	3132	185	38	19 - 15
20 - 24	6925	55	3	240	5784	641	202	24 - 20
25 - 29	6618	44	9	131	5184	838	412	29 - 25
30 - 34	5947	24	1	53	4380	941	548	34 - 30
35 - 39	4998	20	1	17	3539	877	544	39 - 35
40 - 44	3405	10	-	16	2337	569	473	44 - 40
45 - 49	2407	4	3	16	1555	483	346	49 - 45
50 - 54	1701	5	3	12	1059	372	250	54 - 50
55 - 59	943	8	2	13	504	254	162	59 - 55
60 - 64	675	9	-	26	276	235	129	64 - 60
65+	960	38	2	66	239	435	180	+65
Not Stated	38	-	-	2	28	6	2	غير مبين
Total	38516	271	39	928	28151	5841	3286	المجموع

جدول (53 تابع): السكان الفلسطينيون 10 سنوات فأكثر المشتغلون حسب فئات العمر بالسنوات والجنس والحالة العملية

Table (53 Cont.): Employed Palestinian Population 10 Years and Over by Age Groups in Years, Sex and Employment Status

العمر والجنس	المجموع Total	الحالة العملية						Employment Status
		غير مبين Not Stated	أخرى Others	يعمل لدى الأسرة دون أجر Unpaid Family Member	مستخدم بأجر Wage Employee	يعمل لحسابه Self Employed	صاحب عمل Employer	
Female								إناث
10 - 14	8	-	-	3	5	-	-	14 - 10
15 - 19	160	4	4	6	143	3	-	19 - 15
20 - 24	1090	9	-	18	1047	14	2	24 - 20
25 - 29	1145	1	-	10	1090	29	15	29 - 25
30 - 34	1066	4	1	17	982	42	20	34 - 30
35 - 39	831	-	2	15	738	47	29	39 - 35
40 - 44	583	3	2	15	518	32	13	44 - 40
45 - 49	418	7	1	12	350	34	14	49 - 45
50 - 54	246	1	3	12	190	30	10	54 - 50
55 - 59	141	1	1	10	98	27	4	59 - 55
60 - 64	91	3	4	5	45	25	9	64 - 60
65+	93	4	3	11	15	53	7	+65
Not Stated	2	-	-	-	2	-	-	غير مبين
Total	5874	37	21	134	5223	336	123	المجموع

جدول (53 تابع): السكان الفلسطينيون 10 سنوات فأكثر المشتغلون حسب فئات العمر بالسنوات والجنس والحالة العملية

Table (53 Cont.): Employed Palestinian Population 10 Years and Over by Age Groups in Years, Sex and Employment Status

Age and Sex	المجموع Total	Employment Status					الحالة العملية		العمر والجنس
		غير مبين Not Stated	أخرى Others	يعمل لدى الأسرة دون أجر Unpaid Family Member	مستخدم بأجر Wage Employee	يعمل لحسابه Self Employed	صاحب عمل Employer		
Both Sexes									كلا الجنسين
10 - 14	210	2	3	61	139	5	-		14 - 10
15 - 19	3857	56	16	284	3275	188	38		19 - 15
20 - 24	8015	64	3	258	6831	655	204		24 - 20
25 - 29	7763	45	9	141	6274	867	427		29 - 25
30 - 34	7013	28	2	70	5362	983	568		34 - 30
35 - 39	5829	20	3	32	4277	924	573		39 - 35
40 - 44	3988	13	2	31	2855	601	486		44 - 40
45 - 49	2825	11	4	28	1905	517	360		49 - 45
50 - 54	1947	6	6	24	1249	402	260		54 - 50
55 - 59	1084	9	3	23	602	281	166		59 - 55
60 - 64	766	12	4	31	321	260	138		64 - 60
65+	1053	42	5	77	254	488	187		+65
Not Stated	40	-	-	2	30	6	2		غير مبين
Total	44390	308	60	1062	33374	6177	3409		المجموع

جدول 54: السكان الفلسطينيون 15 سنة فأكثر المشتغلون حسب النشاط الاقتصادي والجنس والقطاع

Table 54: Employed Palestinian Population 15 Years and Over by Economic Activity, Sex and Sector

Economic Activity & Sex	المجموع Total	Sector									النشاط الاقتصادي والجنس
		غير مبين Not Stated	خارج المنشآت Not in Establishment	هيئة دولية International Organization	وكالة غوث UNRWA	هيئة أو جمعية خدمة Non Profit Organization	حكومة أجنبية Foreign Government	حكومة وطنية National Government	خاص أجنبي Private Foreign	خاص وطني Private National	
Male											ذكور
Agriculture, Hunting and Forestry	2092	25	1174	-	-	2	29	-	263	599	الزراعة والصيد والحراجه
Fishing	1	-	-	-	-	-	-	-	1	-	صيد الاسماك
Mining and Quarrying	136	-	3	-	-	-	1	2	16	114	التعدين واستغلال المحاجر
Manufacturing	5624	29	244	2	2	7	54	37	798	4451	الصناعات التحويلية
Electricity, Gas and Water Supply	216	-	-	-	-	-	8	56	14	138	امدادات الكهرباء والغاز وإمدادات المياه
Construction	12404	73	4164	-	6	9	152	34	3410	4556	الإنشآت
Whole sale and Retail Trade	5846	24	419	1	-	6	22	23	536	4815	تجارة الجملة والتجزئه
Hotels and Restaurants	1056	1	11	-	-	2	13	2	219	808	الفنادق والمطاعم
Transport, Storage and Communication	2032	5	632	-	5	-	11	57	72	1250	النقل والتخزين والاتصالات
Financial Intermediation	602	1	6	2	6	2	4	12	193	376	الوساطة المالية
Real-estate, Renting and Business Activities	924	3	24	3	7	8	9	31	84	755	الانشطة العقارية والإيجارية وأنشطة المشاريع التجارية
Public Administration and Defense	3368	-	-	-	-	-	148	3220	-	-	الإدارة العامة والدفاع والضمان الاجتماعي الاجباري
Education	2125	1	10	2	199	29	23	1244	42	575	التعليم
Health and Social Work	747	2	4	19	32	144	18	188	43	297	الصحة والعمل الاجتماعي
Other Community Social and Personal service Activities	724	5	36	4	1	24	17	181	104	352	أنشطة الخدمة المجتمعية والاجتماعية والشخصية الأخرى
Private Households with Employed Persons	13	-	13	-	-	-	-	-	-	-	الأسر الخاصة التي تعين أفراد لأداء الأعمال المنزلية
Extraterritorial Organizations and Bodies	204	-	-	22	182	-	-	-	-	-	المنظمات والهيئات غير الإقليمية
Not Stated	200	65	3	1	1	2	2	4	42	80	غير مبين
Total	38314	234	6743	56	441	235	511	5091	5837	19166	المجموع

جدول (54 تابع): السكان الفلسطينيون 15 سنة فأكثر المشتغلون حسب النشاط الاقتصادي والجنس والقطاع

Table (54 Cont.): Employed Palestinian Population 15 Years and Over by Economic Activity, Sex and Sector

Economic Activity & Sex	المجموع Total	Sector									النشاط الاقتصادي والجنس
		غير مبين Not Stated	خارج المنشآت Not in Establishment	هيئة دولية International Organization	وكالة غوث UNRWA	هيئة أو جمعية خيرية Non Profit Organization	حكومة أجنبية Foreign Government	حكومة وطنية National Government	خاص أجنبي Private Foreign	خاص وطني Private National	
Female											إناث
Agriculture, Hunting and Forestry	263	10	187	-	-	-	1	1	6	58	الزراعة والصيد والحراجة
Fishing	-	-	-	-	-	-	-	-	-	-	صيد الأسماك
Mining and Quarrying	1	-	-	-	-	-	-	-	-	1	التعدين واستغلال المحاجر
Manufacturing	766	4	10	-	1	15	4	9	28	695	الصناعات التحويلية
Electricity, Gas and Water Supply	6	-	-	-	-	-	-	-	-	6	امدادات الكهرباء والغاز و امدادات المياه
Construction	32	-	1	-	-	-	-	6	-	25	الإنشاءات
Whole sale and Retail Trade	284	1	9	-	-	1	-	1	10	262	تجارة الجملة والتجزئة
Hotels and Restaurants	37	-	-	-	-	2	1	1	4	29	الفنادق والمطاعم
Transport, Storage and Communication	58	-	1	-	1	1	2	7	2	44	النقل والتخزين والاتصالات
Financial Intermediation	238	2	-	-	4	1	4	7	70	150	الوساطة المالية
Real-estate, Renting and Business Activities	221	-	-	-	-	5	-	9	8	199	الانشطة العقارية والإيجارية وأنشطة المشاريع التجارية
Public Administration and Defense	747	-	-	-	-	-	22	725	-	-	الإدارة العامة والدفاع والضمان الاجتماعي الاجباري
Education	2089	5	3	5	170	117	29	1033	83	644	التعليم
Health and Social Work	780	2	2	13	29	240	13	181	40	260	الصحة والعمل الاجتماعي
Other Community Social and Personal service Activities	193	3	3	5	1	26	3	31	17	104	أنشطة الخدمة المجتمعية والاجتماعية والشخصية الأخرى
Private Households with Employed Persons	28	-	28	-	-	-	-	-	-	-	الأسر الخاصة التي تعين أفراد لأداء الأعمال المنزلية
Extraterritorial Organizations and Bodies	81	-	-	21	60	-	-	-	-	-	المنظمات والهيئات غير الإقليمية
Not Stated	42	10	2	-	1	-	-	3	2	24	غير مبين
Total	5866	37	246	44	267	408	79	2014	270	2501	المجموع

جدول (54 تابع): السكان الفلسطينيون 15 سنة فأكثر المشتغلون حسب النشاط الاقتصادي والجنس والقطاع

Table (54 Cont.): Employed Palestinian Population 15 Years and Over by Economic Activity, Sex and Sector

Economic Activity & Sex	المجموع Total	Sector									النشاط الاقتصادي والجنس
		غير مبين Not Stated	خارج المنشآت Not in Establishment	هيئة دولية International Organization	وكالة غوث UNRWA	هيئة أو جمعية خيرية Non Profit Organization	حكومة أجنبية Foreign Government	حكومة وطنية National Government	خاص أجنبي Private Foreign	خاص وطني Private National	
Both Sexes											كلا الجنسين
Agriculture, Hunting and Forestry	2355	35	1361	-	-	2	30	1	269	657	الزراعة والصيد والحراجه
Fishing	1	-	-	-	-	-	-	-	1	-	صيد الاسماك
Mining and Quarrying	137	-	3	-	-	-	1	2	16	115	التعدين واستغلال المحاجر
Manufacturing	6390	33	254	2	3	22	58	46	826	5146	الصناعات التحويلية
Electricity, Gas and Water Supply	222	-	-	-	-	-	8	56	14	144	امدادات الكهرباء والغاز و امدادات المياه
Construction	12436	73	4165	-	6	9	152	40	3410	4581	الإنشاءات
Whole sale and Retail Trade	6130	25	428	1	-	7	22	24	546	5077	تجارة الجملة والتجزئه
Hotels and Restaurants	1093	1	11	-	-	4	14	3	223	837	الفنادق والمطاعم
Transport, Storage and Communication	2090	5	633	-	6	1	13	64	74	1294	النقل والتخزين والاتصالات
Financial Intermediation	840	3	6	2	10	3	8	19	263	526	الوساطة المالية
Real-estate, Renting and Business Activities	1145	3	24	3	7	13	9	40	92	954	الانشطة العقارية والإجارية وأنشطة المشاريع التجارية
Public Administration and Defense	4115	-	-	-	-	-	170	3945	-	-	الإدارة العامة والدفاع والضمان الاجتماعي الاجباري
Education	4214	6	13	7	369	146	52	2277	125	1219	التعليم
Health and Social Work	1527	4	6	32	61	384	31	369	83	557	الصحة والعمل الاجتماعي
Other Community Social and Personal service Activities	917	8	39	9	2	50	20	212	121	456	أنشطة الخدمة المجتمعية والاجتماعية والشخصية الأخرى
Private Households with Employed Persons	41	-	41	-	-	-	-	-	-	-	الأسر الخاصة التي تعين أفراد لأداء الأعمال المنزلية
Extraterritorial Organizations and Bodies	285	-	-	43	242	-	-	-	-	-	المنظمات والهيئات غير الإقليمية
Not Stated	242	75	5	1	2	2	2	7	44	104	غير مبين
Total	44180	271	6989	100	708	643	590	7105	6107	21667	المجموع

جدول 55: السكان الفلسطينيون 10 سنوات فأكثر المتعطلون عن العمل حسب الجنس وفئات العمر بالسنوات وعدد سنوات الدراسة ونوع التجمع

Table 55: Unemployed Palestinian Population 10 Years and Over by Sex, Age Groups in Years, Years of Schooling and Type of Locality
(Urban, حضر)

Age and Sex	المجموع Total	سنوات الدراسة					العمر والجنس	
		غير مبين Not Stated	+13	12 - 10	9 - 7	6 - 1		0
Male							ذكور	
10 - 14	44	-	-	-	12	31	1	14 - 10
15 - 19	269	-	4	98	98	67	2	19 - 15
20 - 24	281	2	61	116	62	39	1	24 - 20
25 - 44	486	1	142	135	113	90	5	44 - 25
45 - 64	490	1	82	96	81	184	46	64 - 45
65+	296	-	34	40	29	127	66	+65
Not Stated	-	-	-	-	-	-	-	غير مبين
Total	1866	4	323	485	395	538	121	المجموع
Female								إناث
10 - 14	1	-	-	-	-	1	-	14 - 10
15 - 19	50	-	1	30	11	8	-	19 - 15
20 - 24	106	-	65	23	11	7	-	24 - 20
25 - 44	167	-	96	48	18	4	1	44 - 25
45 - 64	81	-	37	25	8	8	3	64 - 45
65+	24	-	9	4	1	3	7	+65
Not Stated	-	-	-	-	-	-	-	غير مبين
Total	429	-	208	130	49	31	11	المجموع
Both Sexes								كلا الجنسين
10 - 14	45	-	-	-	12	32	1	14 - 10
15 - 19	319	-	5	128	109	75	2	19 - 15
20 - 24	387	2	126	139	73	46	1	24 - 20
25 - 44	653	1	238	183	131	94	6	44 - 25
45 - 64	571	1	119	121	89	192	49	64 - 45
65+	320	-	43	44	30	130	73	+65
Not Stated	-	-	-	-	-	-	-	غير مبين
Total	2295	4	531	615	444	569	132	المجموع

جدول (55 تابع): السكان الفلسطينيون 10 سنوات فأكثر المتعطلون عن العمل حسب الجنس وفئات العمر بالسنوات وعدد سنوات الدراسة ونوع التجمع

Table (55 Cont.): Unemployed Palestinian Population 10 Years and Over by Sex, Age Groups in Years, Years of Schooling and Type of Locality

(ريف, Rural)

Age and Sex	المجموع Total	سنوات الدراسة Years of Schooling						العمر والجنس
		غير مبين Not Stated	+13	12 - 10	9 - 7	6 - 1	0	
Male								ذكور
10 - 14	77	-	-	-	26	49	2	14 - 10
15 - 19	574	-	1	188	265	117	3	19 - 15
20 - 24	531	-	55	253	144	79	-	24 - 20
25 - 44	982	-	160	266	309	229	18	44 - 25
45 - 64	741	-	72	123	146	306	94	64 - 45
65+	425	2	9	19	19	209	167	+65
Not Stated	2	-	-	2	-	-	-	غير مبين
Total	3332	2	297	851	909	989	284	المجموع
Female								إناث
10 - 14	11	-	-	-	3	8	-	14 - 10
15 - 19	87	-	-	37	32	18	-	19 - 15
20 - 24	96	-	35	35	17	8	1	24 - 20
25 - 44	128	-	40	30	28	25	5	44 - 25
45 - 64	56	-	7	3	7	14	25	64 - 45
65+	55	-	-	2	1	8	44	+65
Not Stated	-	-	-	-	-	-	-	غير مبين
Total	433	-	82	107	88	81	75	المجموع
Both Sexes								كلا الجنسين
10 - 14	88	-	-	-	29	57	2	14 - 10
15 - 19	661	-	1	225	297	135	3	19 - 15
20 - 24	627	-	90	288	161	87	1	24 - 20
25 - 44	1110	-	200	296	337	254	23	44 - 25
45 - 64	797	-	79	126	153	320	119	64 - 45
65+	480	2	9	21	20	217	211	+65
Not Stated	2	-	-	2	-	-	-	غير مبين
Total	3765	2	379	958	997	1070	359	المجموع

جدول (55 تابع): السكان الفلسطينيون 10 سنوات فأكثر المتعطلون عن العمل حسب الجنس وفئات العمر بالسنوات وعدد سنوات الدراسة ونوع التجمع

Table (55 Cont.): Unemployed Palestinian Population 10 Years and Over by Sex, Age Groups in Years, Years of Schooling and Type of Locality

(مخيمات، Camps)

Age and Sex	المجموع Total	Years of Schooling					سنوات الدراسة	العمر والجنس
		غير مبين Not Stated	+13	12 - 10	9 - 7	6 - 1	0	
Male								ذكور
10 - 14	42	-	-	-	14	27	1	14 - 10
15 - 19	122	-	-	27	71	23	1	19 - 15
20 - 24	82	-	5	33	26	15	3	24 - 20
25 - 44	123	-	18	21	45	34	5	44 - 25
45 - 64	79	-	5	10	15	34	15	64 - 45
65+	24	-	-	-	1	12	11	+65
Not Stated	1	-	-	-	-	1	-	غير مبين
Total	473	-	28	91	172	146	36	المجموع
Female								إناث
10 - 14	6	-	-	-	3	2	1	14 - 10
15 - 19	24	-	1	7	9	7	-	19 - 15
20 - 24	21	-	5	3	6	7	-	24 - 20
25 - 44	15	-	1	5	3	5	1	44 - 25
45 - 64	7	-	-	1	1	2	3	64 - 45
65+	-	-	-	-	-	-	-	+65
Not Stated	-	-	-	-	-	-	-	غير مبين
Total	73	-	7	16	22	23	5	المجموع
Both Sexes								كلا الجنسين
10 - 14	48	-	-	-	17	29	2	14 - 10
15 - 19	146	-	1	34	80	30	1	19 - 15
20 - 24	103	-	10	36	32	22	3	24 - 20
25 - 44	138	-	19	26	48	39	6	44 - 25
45 - 64	86	-	5	11	16	36	18	64 - 45
65+	24	-	-	-	1	12	11	+65
Not Stated	1	-	-	-	-	1	-	غير مبين
Total	546	-	35	107	194	169	41	المجموع

جدول (55 تابع): السكان الفلسطينيون 10 سنوات فأكثر المتعطلون عن العمل حسب الجنس وفئات العمر بالسنوات وعدد سنوات الدراسة ونوع التجمع

Table (55 Cont.): Unemployed Palestinian Population 10 Years and Over by Sex, Age Groups in Years, Years of Schooling and Type of Locality

(المجموع، Total)

Age and Sex	المجموع Total	Years of Schooling					سنوات الدراسة	العمر والجنس
		غير مبين Not Stated	+13	12 - 10	9 - 7	6 - 1	0	
Male								ذكور
10 - 14	163	-	-	-	52	107	4	14 - 10
15 - 19	965	-	5	313	434	207	6	19 - 15
20 - 24	894	2	121	402	232	133	4	24 - 20
25 - 44	1591	1	320	422	467	353	28	44 - 25
45 - 64	1310	1	159	229	242	524	155	64 - 45
65+	745	2	43	59	49	348	244	+65
Not Stated	3	-	-	2	-	1	-	غير مبين
Total	5671	6	648	1427	1476	1673	441	المجموع
Female								إناث
10 - 14	18	-	-	-	6	11	1	14 - 10
15 - 19	161	-	2	74	52	33	-	19 - 15
20 - 24	223	-	105	61	34	22	1	24 - 20
25 - 44	310	-	137	83	49	34	7	44 - 25
45 - 64	144	-	44	29	16	24	31	64 - 45
65+	79	-	9	6	2	11	51	+65
Not Stated	-	-	-	-	-	-	-	غير مبين
Total	935	-	297	253	159	135	91	المجموع
Both Sexes								كلا الجنسين
10 - 14	181	-	-	-	58	118	5	14 - 10
15 - 19	1126	-	7	387	486	240	6	19 - 15
20 - 24	1117	2	226	463	266	155	5	24 - 20
25 - 44	1901	1	457	505	516	387	35	44 - 25
45 - 64	1454	1	203	258	258	548	186	64 - 45
65+	824	2	52	65	51	359	295	+65
Not Stated	3	-	-	2	-	1	-	غير مبين
Total	6606	6	945	1680	1635	1808	532	المجموع

جدول 56: السكان الفلسطينيون 10 سنوات فأكثر المتعطلون عن العمل حسب الجنس وفئات العمر بالسنوات والحالة الزوجية ونوع التجمع

Table 56: Unemployed Palestinian Population 10 Years and Over by Sex, Age Groups in Years, Marital Status and Type of Locality

(حضر, Urban)

العمر والجنس Age and Sex	المجموع الكلي Grand Total	دون سن الزواج Less than Age of Marriage	المجموع Total	الحالة الزوجية Marital Status				الحالة الزوجية الحالة الزوجية		العمر والجنس
				غير مبين Not Stated	أرمل Widowed	مطلق Divorced	متزوج Married	عقد قران لأول مرة Legally Married	لم يتزوج أبداً Never Married	
Male										ذكور
10 - 11	2	2	-	-	-	-	-	-	-	11 - 10
12 - 14	42	-	42	-	-	-	-	-	42	14 - 12
15 - 19	269	-	269	7	-	-	3	2	257	19 - 15
20 - 24	281	-	281	12	-	2	23	5	239	24 - 20
25 - 44	486	-	486	6	1	5	338	3	133	44 - 25
45 - 64	490	-	490	-	5	8	465	-	12	64 - 45
65+	296	-	296	-	25	-	270	-	1	+65
Not Stated	-	-	-	-	-	-	-	-	-	غير مبين
Total	1866	2	1864	25	31	15	1099	10	684	المجموع
Female										إناث
10 - 11	-	-	-	-	-	-	-	-	-	11 - 10
12 - 14	1	-	1	-	-	-	-	-	1	14 - 12
15 - 19	50	-	50	1	-	-	2	9	38	19 - 15
20 - 24	106	-	106	4	-	1	11	6	84	24 - 20
25 - 44	167	-	167	5	1	10	73	1	77	44 - 25
45 - 64	81	-	81	2	12	4	44	-	19	64 - 45
65+	24	-	24	-	10	1	5	-	8	+65
Not Stated	-	-	-	-	-	-	-	-	-	غير مبين
Total	429	-	429	12	23	16	135	16	227	المجموع
Both Sexes										كلا الجنسين
10 - 11	2	2	-	-	-	-	-	-	-	11 - 10
12 - 14	43	-	43	-	-	-	-	-	43	14 - 12
15 - 19	319	-	319	8	-	-	5	11	295	19 - 15
20 - 24	387	-	387	16	-	3	34	11	323	24 - 20
25 - 44	653	-	653	11	2	15	411	4	210	44 - 25
45 - 64	571	-	571	2	17	12	509	-	31	64 - 45
65+	320	-	320	-	35	1	275	-	9	+65
Not Stated	-	-	-	-	-	-	-	-	-	غير مبين
Total	2295	2	2293	37	54	31	1234	26	911	المجموع

جدول (56 تابع): السكان الفلسطينيون 10 سنوات فأكثر المتعطلون عن العمل حسب الجنس وفئات العمر بالسنوات والحالة الزوجية ونوع التجمع

Table (56 Cont.): Unemployed Palestinian Population 10 Years and Over by Sex, Age Groups in Years, Marital Status and Type of Locality

(ريف، Rural)

العمر والجنس Age and Sex	المجموع الكلي Grand Total	دون سن الزواج Less than Age of Marriage	المجموع Total	الحالة الزوجية Marital Status						العمر والجنس
				غير مبين Not Stated	أرمل Widowed	مطلق Divorced	متزوج Married	عقد قران لأول مرة Legally Married	لم يتزوج أبداً Never Married	
Male										ذكور
10 - 11	7	7	-	-	-	-	-	-	-	11 - 10
12 - 14	70	-	70	-	-	-	-	-	70	14 - 12
15 - 19	574	-	574	9	-	-	7	3	555	19 - 15
20 - 24	531	-	531	6	-	1	103	21	400	24 - 20
25 - 44	982	-	982	6	3	9	772	21	171	44 - 25
45 - 64	741	-	741	1	9	6	721	-	4	64 - 45
65+	425	-	425	-	30	1	391	-	3	+65
Not Stated	2	-	2	-	-	-	-	-	2	غير مبين
Total	3332	7	3325	22	42	17	1994	45	1205	المجموع
Female										إناث
10 - 11	2	2	-	-	-	-	-	-	-	11 - 10
12 - 14	9	-	9	-	-	-	-	-	9	14 - 12
15 - 19	87	-	87	4	-	-	4	10	69	19 - 15
20 - 24	96	-	96	1	-	2	16	7	70	24 - 20
25 - 44	128	-	128	2	5	7	41	6	67	44 - 25
45 - 64	56	-	56	-	19	4	22	-	11	64 - 45
65+	55	-	55	1	42	1	8	-	3	+65
Not Stated	-	-	-	-	-	-	-	-	-	غير مبين
Total	433	2	431	8	66	14	91	23	229	المجموع
Both Sexes										كلا الجنسين
10 - 11	9	9	-	-	-	-	-	-	-	11 - 10
12 - 14	79	-	79	-	-	-	-	-	79	14 - 12
15 - 19	661	-	661	13	-	-	11	13	624	19 - 15
20 - 24	627	-	627	7	-	3	119	28	470	24 - 20
25 - 44	1110	-	1110	8	8	16	813	27	238	44 - 25
45 - 64	797	-	797	1	28	10	743	-	15	64 - 45
65+	480	-	480	1	72	2	399	-	6	+65
Not Stated	2	-	2	-	-	-	-	-	2	غير مبين
Total	3765	9	3756	30	108	31	2085	68	1434	المجموع

جدول (56 تابع): السكان الفلسطينيون 10 سنوات فأكثر المتعطلون عن العمل حسب الجنس وفئات العمر بالسنوات والحالة الزوجية ونوع التجمع

Table (56 Cont.): Unemployed Palestinian Population 10 Years and Over by Sex, Age Groups in Years, Marital Status and Type of Locality (Camps, مخيمات)

العمر والجنس Age and Sex	المجموع الكلي Grand Total	دون سن الزواج Less than Age of Marriage	المجموع Total	الحالة الزوجية Marital Status				الحالة الزوجية الحالة الزوجية		العمر والجنس
				غير مبين Not Stated	أرمل Widowed	مطلق Divorced	متزوج Married	عقد قران لأول مرة Legally Married	لم يتزوج أبداً Never Married	
Male										ذكور
10 - 11	4	4	-	-	-	-	-	-	-	11 - 10
12 - 14	38	-	38	-	-	-	-	-	38	14 - 12
15 - 19	122	-	122	-	-	-	2	2	118	19 - 15
20 - 24	82	-	82	2	-	-	10	4	66	24 - 20
25 - 44	123	-	123	1	-	-	93	3	26	44 - 25
45 - 64	79	-	79	-	1	2	74	-	2	64 - 45
65+	24	-	24	-	1	1	22	-	-	+65
Not Stated	1	-	1	-	-	-	-	-	1	غير مبين
Total	473	4	469	3	2	3	201	9	251	المجموع
Female										إناث
10 - 11	1	1	-	-	-	-	-	-	-	11 - 10
12 - 14	5	-	5	-	-	-	-	2	3	14 - 12
15 - 19	24	-	24	-	-	2	-	2	20	19 - 15
20 - 24	21	-	21	-	-	1	-	3	17	24 - 20
25 - 44	15	-	15	1	1	3	1	-	9	44 - 25
45 - 64	7	-	7	-	2	2	1	-	2	64 - 45
65+	-	-	-	-	-	-	-	-	-	+65
Not Stated	-	-	-	-	-	-	-	-	-	غير مبين
Total	73	1	72	1	3	8	2	7	51	المجموع
Both Sexes										كلا الجنسين
10 - 11	5	5	-	-	-	-	-	-	-	11 - 10
12 - 14	43	-	43	-	-	-	-	2	41	14 - 12
15 - 19	146	-	146	-	-	2	2	4	138	19 - 15
20 - 24	103	-	103	2	-	1	10	7	83	24 - 20
25 - 44	138	-	138	2	1	3	94	3	35	44 - 25
45 - 64	86	-	86	-	3	4	75	-	4	64 - 45
65+	24	-	24	-	1	1	22	-	-	+65
Not Stated	1	-	1	-	-	-	-	-	1	غير مبين
Total	546	5	541	4	5	11	203	16	302	المجموع

جدول (56 تابع): السكان الفلسطينيون 10 سنوات فأكثر المتعطلون عن العمل حسب الجنس وفئات العمر بالسنوات والحالة الزوجية ونوع التجمع

Table (56 Cont.): Unemployed Palestinian Population 10 Years and Over by Sex, Age Groups in Years, Marital Status and Type of Locality

(المجموع، Total)

العمر والجنس Age and Sex	المجموع الكلي Grand Total	دون سن الزواج Less than Age of Marriage	المجموع Total	الحالة الزوجية Marital Status						العمر والجنس
				غير مبين Not Stated	أرمل Widowed	مطلق Divorced	متزوج Married	عقد قران لأول مرة Legally Married	لم يتزوج أبداً Never Married	
Male										ذكور
10 - 11	13	13	-	-	-	-	-	-	-	11 - 10
12 - 14	150	-	150	-	-	-	-	-	150	14 - 12
15 - 19	965	-	965	16	-	-	12	7	930	19 - 15
20 - 24	894	-	894	20	-	3	136	30	705	24 - 20
25 - 44	1591	-	1591	13	4	14	1203	27	330	44 - 25
45 - 64	1310	-	1310	1	15	16	1260	-	18	64 - 45
65+	745	-	745	-	56	2	683	-	4	+65
Not Stated	3	-	3	-	-	-	-	-	3	غير مبين
Total	5671	13	5658	50	75	35	3294	64	2140	المجموع
Female										إناث
10 - 11	3	3	-	-	-	-	-	-	-	11 - 10
12 - 14	15	-	15	-	-	-	-	2	13	14 - 12
15 - 19	161	-	161	5	-	2	6	21	127	19 - 15
20 - 24	223	-	223	5	-	4	27	16	171	24 - 20
25 - 44	310	-	310	8	7	20	115	7	153	44 - 25
45 - 64	144	-	144	2	33	10	67	-	32	64 - 45
65+	79	-	79	1	52	2	13	-	11	+65
Not Stated	-	-	-	-	-	-	-	-	-	غير مبين
Total	935	3	932	21	92	38	228	46	507	المجموع
Both Sexes										كلا الجنسين
10 - 11	16	16	-	-	-	-	-	-	-	11 - 10
12 - 14	165	-	165	-	-	-	-	2	163	14 - 12
15 - 19	1126	-	1126	21	-	2	18	28	1057	19 - 15
20 - 24	1117	-	1117	25	-	7	163	46	876	24 - 20
25 - 44	1901	-	1901	21	11	34	1318	34	483	44 - 25
45 - 64	1454	-	1454	3	48	26	1327	-	50	64 - 45
65+	824	-	824	1	108	4	696	-	15	+65
Not Stated	3	-	3	-	-	-	-	-	3	غير مبين
Total	6606	16	6590	71	167	73	3522	110	2647	المجموع

جدول 57: السكان الفلسطينيون 10 سنوات فأكثر المتعطلون الذين سبق لهم العمل حسب الجنس وفئات العمر بالسنوات والمهنة الرئيسية

Table 57: Unemployed Ever Worked Palestinian Population 10 Years and Over by Sex, Age Groups in Years and Main Occupation

العمر والجنس	المجموع Total	المهنة الرئيسية										
		غير مبين	المهن الأولية	مشغلو الآلات ومجموعها	العمالون في الحرف وما اليها من المهن	العمال المهرة في الزراعة وصيد الأسماك	العمالون في الخدمات والباة في المحلات التجارية والاسواق	الكتابة	الفنيون والمتخصصون المساعدون	المتخصصون	المشروعون وموظفو الإدارة العليا	
Age and Sex	Total	Not Stated	Elementary Occupations	Plant, Machine Operators and Assemblers	Crafts and Related Workers	Skilled Agricultural and Fishery Workers	Services and Sales Workers	Clerks	Technicians and Associate Professionals	Professionals	Legislators and Managers	العمر والجنس
Male												ذكور
10 - 14	13	7	2	-	2	-	2	-	-	-	-	14 - 10
15 - 19	297	63	144	11	42	7	27	1	2	-	-	19 - 15
20 - 24	534	72	208	47	130	10	47	11	5	3	1	24 - 20
25 - 44	1396	110	378	151	367	38	214	31	38	53	16	44 - 25
45 - 64	1279	152	229	105	213	152	244	28	57	50	49	64 - 45
65+	745	76	129	32	58	240	133	21	17	14	25	+65
Not Stated	1	-	-	-	-	-	1	-	-	-	-	غير مبين
Total	4265	480	1090	346	812	447	668	92	119	120	91	المجموع
Female												إناث
10 - 14	2	2	-	-	-	-	-	-	-	-	-	14 - 10
15 - 19	14	7	1	-	3	-	2	-	1	-	-	19 - 15
20 - 24	54	12	-	4	10	1	3	7	10	7	-	24 - 20
25 - 44	184	15	6	3	19	16	14	32	40	34	5	44 - 25
45 - 64	139	5	7	5	13	38	6	9	36	12	8	64 - 45
65+	79	4	4	1	3	47	4	2	9	4	1	+65
Not Stated	-	-	-	-	-	-	-	-	-	-	-	غير مبين
Total	472	45	18	13	48	102	29	50	96	57	14	المجموع
Both Sexes												كلا الجنسين
10 - 14	15	9	2	-	2	-	2	-	-	-	-	14 - 10
15 - 19	311	70	145	11	45	7	29	1	3	-	-	19 - 15
20 - 24	588	84	208	51	140	11	50	18	15	10	1	24 - 20
25 - 44	1580	125	384	154	386	54	228	63	78	87	21	44 - 25
45 - 64	1418	157	236	110	226	190	250	37	93	62	57	64 - 45
65+	824	80	133	33	61	287	137	23	26	18	26	+65
Not Stated	1	-	-	-	-	-	1	-	-	-	-	غير مبين
Total	4737	525	1108	359	860	549	697	142	215	177	105	المجموع

جدول 58: السكان الفلسطينيين 15 سنة فأكثر المتعطلون الذين سبق لهم العمل حسب النشاط الاقتصادي والجنس والقطاع

Table 58: Unemployed Ever Worked Palestinian Population 15 Years and Over by Economic Activity, Sex and Sector

Economic Activity & Sex	المجموع Total	Sector									النشاط الاقتصادي والجنس
		غير مبين Not Stated	خارج المنشآت Not in Establishment	هيئة دولية International Organization	وكالة غوث UNRWA	هيئة أو جمعية خيرية Non Profit Organization	حكومة أجنبية Foreign Government	حكومة وطنية National Government	خاص أجنبي Private Foreign	خاص وطني Private National	
Male											ذكور
Agriculture, Hunting and Forestry	561	16	360	-	-	-	6	1	47	131	الزراعة والصيد والحراجة
Fishing	-	-	-	-	-	-	-	-	-	-	صيد الأسماك
Mining and Quarrying	16	-	4	-	-	-	-	-	1	11	التعدين واستغلال المحاجر
Manufacturing	374	13	16	-	-	1	16	2	92	234	الصناعات التحويلية
Electricity, Gas and Water Supply	15	-	-	-	-	-	6	2	3	4	إمدادات الكهرباء والغاز وإمدادات المياه
Construction	1309	56	448	-	-	-	17	1	366	421	الإثشاءات
Whole sale and Retail Trade	695	17	83	-	-	-	6	-	145	444	تجارة الجملة والتجزئة
Hotels and Restaurants	84	5	-	-	-	-	1	-	29	49	الفنادق والمطاعم
Transport, Storage and Communication	206	7	68	-	-	-	2	4	20	105	النقل والتخزين والاتصالات
Financial Intermediation	33	3	-	-	2	-	-	3	11	14	الوساطة المالية
Real-estate, Renting and Business Activities	52	3	7	-	1	-	2	4	11	24	الأنشطة العقارية والإيجارية وأنشطة المشاريع التجارية
Public Administration and Defense	189	-	-	-	-	-	77	112	-	-	الإدارة العامة والدفاع والضمان الاجتماعي الإجباري
Education	128	2	-	1	17	1	10	64	7	26	التعليم
Health and Social Work	35	2	1	-	3	5	7	9	-	8	الصحة والعمل الاجتماعي
Other Community Social and Personal service Activities	42	1	10	-	-	-	1	4	6	20	أنشطة الخدمة المجتمعية والاجتماعية والشخصية الأخرى
Private Households with Employed Persons	-	-	-	-	-	-	-	-	-	-	الأسر الخاصة التي تعين أفراد لأداء الأعمال المنزلية
Extraterritorial Organizations and Bodies	16	-	-	1	15	-	-	-	-	-	المنظمات والهيئات غير الإقليمية
Not Stated	497	464	3	-	-	-	5	-	9	16	غير مبين
Total	4252	589	1000	2	38	7	156	206	747	1507	المجموع

جدول (58 تابع): السكان الفلسطينيين 15 سنة فأكثر المتعطلون الذين سبق لهم العمل حسب النشاط الاقتصادي والجنس والقطاع

Table (58 Cont.): Unemployed Ever Worked Palestinian Population 15 Years and Over by Economic Activity, Sex and Sector

Economic Activity & Sex	المجموع Total	Sector									النشاط الاقتصادي والجنس
		غير مبين Not Stated	خارج المنشآت Not in Establishment	هيئة دولية International Organization	وكالة غوث UNRWA	هيئة أو جمعية خيرية Non Profit Organization	حكومة أجنبية Foreign Government	حكومة وطنية National Government	خاص أجنبي Private Foreign	خاص وطني Private National	
Female											إناث
Agriculture, Hunting and Forestry	107	-	91	-	-	-	-	-	-	16	الزراعة والصيد والحراجه
Fishing	-	-	-	-	-	-	-	-	-	-	صيد الأسماك
Mining and Quarrying	-	-	-	-	-	-	-	-	-	-	التعدين واستغلال المحاجر
Manufacturing	70	3	2	-	-	2	-	-	2	61	الصناعات التحويلية
Electricity, Gas and Water Supply	-	-	-	-	-	-	-	-	-	-	امدادات الكهرباء والغاز و امدادات المياه
Construction	1	-	-	-	-	-	-	-	-	1	الإتشاءات
Whole sale and Retail Trade	15	1	-	-	-	-	-	-	5	9	تجارة الجملة والتجزئه
Hotels and Restaurants	1	-	-	-	-	-	-	-	1	-	الفنادق والمطاعم
Transport, Storage and Communication	5	-	-	-	-	-	-	-	1	4	النقل والتخزين والاتصالات
Financial Intermediation	10	-	-	-	-	-	-	-	4	6	الوساطة المالية
Real-estate, Renting and Business Activities	9	1	-	-	-	-	-	-	-	8	الأنشطة العقارية والإيجارية وأنشطة المشاريع التجارية
Public Administration and Defense	28	-	-	-	-	-	3	25	-	-	الإدارة العامة والدفاع والضمان الاجتماعي الاجباري
Education	106	1	-	-	16	3	10	32	9	35	التعليم
Health and Social Work	45	1	2	2	1	12	2	4	7	14	الصحة والعمل الاجتماعي
Other Community Social and Personal service Activities	17	-	-	-	-	1	-	1	2	13	أنشطة الخدمة المجتمعية والاجتماعية والشخصية الأخرى
Private Households with Employed Persons	1	-	1	-	-	-	-	-	-	-	الأسر الخاصة التي تعين أفراد لأداء الأعمال المنزلية
Extraterritorial Organizations and Bodies	9	-	-	2	7	-	-	-	-	-	المنظمات والهيئات غير الإقليمية
Not Stated	46	43	-	-	-	-	-	-	-	3	غير مبين
Total	470	50	96	4	24	18	15	62	31	170	المجموع

جدول (58 تابع): السكان الفلسطينيين 15 سنة فأكثر المتعطلون الذين سبق لهم العمل حسب النشاط الاقتصادي والجنس والقطاع

Table (58 Cont.): Unemployed Ever Worked Palestinian Population 15 Years and Over by Economic Activity, Sex and Sector

Economic Activity & Sex	المجموع Total	Sector									النشاط الاقتصادي والجنس
		غير مبين Not Stated	خارج المنشآت Not in Establishment	هيئة دولية International Organization	وكالة غوث UNRWA	هيئة أو جمعية خيرية Non Profit Organization	حكومة أجنبية Foreign Government	حكومة وطنية National Government	خاص أجنبي Private Foreign	خاص وطني Private National	
Both Sexes											كلا الجنسين
Agriculture, Hunting and Forestry	668	16	451	-	-	-	6	1	47	147	الزراعة والصيد والحراجة
Fishing	-	-	-	-	-	-	-	-	-	-	صيد الأسماك
Mining and Quarrying	16	-	4	-	-	-	-	-	1	11	التعدين واستغلال المحاجر
Manufacturing	444	16	18	-	-	3	16	2	94	295	الصناعات التحويلية
Electricity, Gas and Water Supply	15	-	-	-	-	-	6	2	3	4	إمدادات الكهرباء والغاز وإمدادات المياه
Construction	1310	56	448	-	-	-	17	1	366	422	الإثشاءات
Whole sale and Retail Trade	710	18	83	-	-	-	6	-	150	453	تجارة الجملة والتجزئة
Hotels and Restaurants	85	5	-	-	-	-	1	-	30	49	الفنادق والمطاعم
Transport, Storage and Communication	211	7	68	-	-	-	2	4	21	109	النقل والتخزين والاتصالات
Financial Intermediation	43	3	-	-	2	-	-	3	15	20	الوساطة المالية
Real-estate, Renting and Business Activities	61	4	7	-	1	-	2	4	11	32	الأنشطة العقارية والإيجارية وأنشطة المشاريع التجارية
Public Administration and Defense	217	-	-	-	-	-	80	137	-	-	الإدارة العامة والدفاع والضمان الاجتماعي الإجباري
Education	234	3	-	1	33	4	20	96	16	61	التعليم
Health and Social Work	80	3	3	2	4	17	9	13	7	22	الصحة والعمل الاجتماعي
Other Community Social and Personal service Activities	59	1	10	-	-	1	1	5	8	33	أنشطة الخدمة المجتمعية والاجتماعية والشخصية الأخرى
Private Households with Employed Persons	1	-	1	-	-	-	-	-	-	-	الأسر الخاصة التي تعين أفراد لأداء الأعمال المنزلية
Extraterritorial Organizations and Bodies	25	-	-	3	22	-	-	-	-	-	المنظمات والهيئات غير الإقليمية
Not Stated	543	507	3	-	-	-	5	-	9	19	غير مبين
Total	4722	639	1096	6	62	25	171	268	778	1677	المجموع

جدول 59: السكان الفلسطينيون 10 سنوات فأكثر المتعطلون الذين سبق لهم العمل حسب الجنس وفئات العمر بالسنوات والحالة العملية

Table 59: Unemployed Ever Worked Palestinian Population 10 Years and Over by Sex, Age Groups in Years and Employment Status

العمر والجنس	المجموع Total	الحالة العملية					العمر والجنس	
		غير مبيّن Not Stated	أخرى Others	يعمل لدى الأسرة دون أجر Unpaid Family Member	مستخدم بأجر Wage Employee	يعمل لحسابه Self Employed		صاحب عمل Employer
Male								ذكور
10 - 14	13	7	-	-	6	-	-	14 - 10
15 - 19	297	67	2	13	205	9	1	19 - 15
20 - 24	534	89	1	7	404	29	4	24 - 20
25 - 44	1396	171	3	15	941	187	79	44 - 25
45 - 64	1279	191	3	24	624	287	150	64 - 45
65+	745	86	3	25	285	263	83	+65
Not Stated	1	-	-	-	1	-	-	غير مبيّن
Total	4265	611	12	84	2466	775	317	المجموع
Female								إناث
10 - 14	2	2	-	-	-	-	-	14 - 10
15 - 19	14	6	-	-	8	-	-	19 - 15
20 - 24	54	15	1	-	37	1	-	24 - 20
25 - 44	184	19	-	-	140	18	7	44 - 25
45 - 64	139	6	1	4	85	39	4	64 - 45
65+	79	7	-	4	21	41	6	+65
Not Stated	-	-	-	-	-	-	-	غير مبيّن
Total	472	55	2	8	291	99	17	المجموع
Both Sexes								كلا الجنسين
10 - 14	15	9	-	-	6	-	-	14 - 10
15 - 19	311	73	2	13	213	9	1	19 - 15
20 - 24	588	104	2	7	441	30	4	24 - 20
25 - 44	1580	190	3	15	1081	205	86	44 - 25
45 - 64	1418	197	4	28	709	326	154	64 - 45
65+	824	93	3	29	306	304	89	+65
Not Stated	1	-	-	-	1	-	-	غير مبيّن
Total	4737	666	14	92	2757	874	334	المجموع

جدول 60: السكان الفلسطينيون 10 سنوات فأكثر غير النشيطين اقتصادياً حسب فئات العمر بالسنوات والجنس والسبب لعدم نشاطهم

Table 60: Palestinian Population 10 Years and Over Not Economically Active by Age Groups in Years, Sex and Reason for Not Active

Age and Sex	المجموع Total	Not Economically Active				غير النشيطين اقتصادياً		العمر والجنس
		أخرى Others	لا يعمل ولا يبحث عن عمل Not Working & Not Look for work	عاجز عن العمل Unable to Work	متفرغة لأعمال المنزل Housewife	طالب متفرغ للدراسة Students		
Male								ذكور
10 - 14	12619	14	104	55	-	12446		14 - 10
15 - 19	6637	59	265	78	-	6235		19 - 15
20 - 24	2130	73	130	85	-	1842		24 - 20
25 - 29	479	60	58	63	-	298		29 - 25
30 - 34	222	45	37	64	-	76		34 - 30
35 - 39	128	25	33	55	-	15		39 - 35
40 - 44	117	15	33	68	-	1		44 - 40
45 - 49	143	7	58	76	-	2		49 - 45
50 - 54	234	12	114	107	-	1		54 - 50
55 - 59	301	12	152	137	-	-		59 - 55
60 - 64	552	27	237	288	-	-		64 - 60
65+	2446	45	627	1774	-	-		+65
Not Stated	15	8	1	1	-	5		غير مبين
Total	26023	402	1849	2851	-	20921		المجموع
Female								إناث
10 - 14	12493	48	108	55	217	12065		14 - 10
15 - 19	10698	186	670	46	3154	6642		19 - 15
20 - 24	7647	115	435	46	5747	1304		24 - 20
25 - 29	5946	63	224	39	5481	139		29 - 25
30 - 34	5331	36	132	45	5078	40		34 - 30
35 - 39	4382	31	86	26	4225	14		39 - 35
40 - 44	3284	19	65	24	3172	4		44 - 40

جدول (60 تابع): السكان الفلسطينيين 10 سنوات فأكثر غير النشيطين اقتصادياً حسب فئات العمر بالسنوات والجنس والسبب لعدم نشاطهم

Table (60 Cont.): Palestinian Population 10 Years and Over Not Economically Active by Age Groups in Years, Sex and Reason for Not Active

Age and Sex	المجموع Total	Not Economically Active					العمر والجنس
		أخرى Others	لا يعمل ولا يبحث عن عمل Not Working & Not Look for work	عاجز عن العمل Unable to Work	متفرغة لأعمال المنزل Housewife	طالب متفرغ للدراسة Students	
45 - 49	2386	16	38	23	2309	-	49 - 45
50 - 54	2418	28	64	78	2248	-	54 - 50
55 - 59	2080	40	90	143	1807	-	59 - 55
60 - 64	2198	48	105	314	1731	-	64 - 60
65+	5231	143	314	2065	2709	-	+65
Not Stated	18	1	1	5	8	3	غير مبين
Total	64112	774	2332	2909	37886	20211	المجموع
Both Sexes							كلا الجنسين
10 - 14	25112	62	212	110	217	24511	14 - 10
15 - 19	17335	245	935	124	3154	12877	19 - 15
20 - 24	9777	188	565	131	5747	3146	24 - 20
25 - 29	6425	123	282	102	5481	437	29 - 25
30 - 34	5553	81	169	109	5078	116	34 - 30
35 - 39	4510	56	119	81	4225	29	39 - 35
40 - 44	3401	34	98	92	3172	5	44 - 40
45 - 49	2529	23	96	99	2309	2	49 - 45
50 - 54	2652	40	178	185	2248	1	54 - 50
55 - 59	2381	52	242	280	1807	-	59 - 55
60 - 64	2750	75	342	602	1731	-	64 - 60
65+	7677	188	941	3839	2709	-	+65
Not Stated	33	9	2	6	8	8	غير مبين
Total	90135	1176	4181	5760	37886	41132	المجموع

جدول 61: السكان الفلسطينيون 10 سنوات فأكثر غير النشيطين اقتصادياً حسب الجنس وفئات العمر بالسنوات وعدد سنوات الدراسة ونوع التجمع

Table 61: Palestinian Population 10 Years and Over Not Economically Active by Sex, Age Groups in Years, Years of Schooling and Type of Locality (Urban, حضر)

Age and Sex	المجموع Total	Years of Schooling					عدد سنوات الدراسة		العمر والجنس
		غير مبيّن Not Stated	+ 13	12 - 10	9 - 7	6 - 1	0		
Male									ذكور
10 - 14	3879	-	-	-	1328	2535	16		14 - 10
15 - 19	2526	3	271	1436	734	70	12		19 - 15
20 - 24	1155	2	904	188	25	21	15		24 - 20
25 - 44	410	-	230	69	40	37	34		44 - 25
45 - 64	429	3	57	62	51	198	58		64 - 45
65+	776	3	31	66	62	359	255		+65
Not Stated	4	-	1	1	-	2	-		غير مبيّن
Total	9179	11	1494	1822	2240	3222	390		المجموع
Female									إناث
10 - 14	3850	6	-	-	1350	2472	22		14 - 10
15 - 19	3878	5	467	2059	1164	158	25		19 - 15
20 - 24	2723	3	989	981	531	197	22		24 - 20
25 - 44	6055	11	983	2131	1619	1073	238		44 - 25
45 - 64	3350	3	157	503	486	1001	1200		64 - 45
65+	1777	9	24	83	86	270	1305		+65
Not Stated	3	1	1	1	-	-	-		غير مبيّن
Total	21636	38	2621	5758	5236	5171	2812		المجموع
Both Sexes									كلا الجنسين
10 - 14	7729	6	-	-	2678	5007	38		14 - 10
15 - 19	6404	8	738	3495	1898	228	37		19 - 15
20 - 24	3878	5	1893	1169	556	218	37		24 - 20
25 - 44	6465	11	1213	2200	1659	1110	272		44 - 25
45 - 64	3779	6	214	565	537	1199	1258		64 - 45
65+	2553	12	55	149	148	629	1560		+65
Not Stated	7	1	2	2	-	2	-		غير مبيّن
Total	30815	49	4115	7580	7476	8393	3202		المجموع

جدول (61 تابع): السكان الفلسطينيين 10 سنوات فأكثر غير النشيطين اقتصادياً حسب الجنس وفئات العمر بالسنوات وعدد سنوات الدراسة ونوع التجمع

Table (61 Cont.): Palestinian Population 10 Years and Over Not Economically Active by Sex, Age Groups in Years, Years of Schooling and Type of Locality
(Rural, ريف)

Age and Sex	المجموع Total	Years of Schooling					عدد سنوات الدراسة		العمر والجنس
		غير مبين Not Stated	+ 13	12 - 10	9 - 7	6 - 1	0		
Male									ذكور
10 - 14	7964	4	-	-	2252	5667	41		14 - 10
15 - 19	3817	4	129	1917	1590	141	36		19 - 15
20 - 24	896	2	617	175	41	31	30		24 - 20
25 - 44	473	1	173	100	54	90	55		44 - 25
45 - 64	728	-	29	76	110	336	177		64 - 45
65+	1536	7	11	19	24	554	921		+65
Not Stated	9	2	2	4	-	1	-		غير مبين
Total	15423	20	961	2291	4071	6820	1260		المجموع
Female									إناث
10 - 14	7849	5	-	-	2234	5544	66		14 - 10
15 - 19	6225	3	146	2294	2890	810	82		19 - 15
20 - 24	4411	7	445	1393	1434	1003	129		24 - 20
25 - 44	11685	16	422	2386	2959	4619	1283		44 - 25
45 - 64	5216	10	28	130	237	1302	3509		64 - 45
65+	3223	7	5	7	12	103	3089		+65
Not Stated	14	-	-	2	2	2	8		غير مبين
Total	38623	48	1046	6212	9768	13383	8166		المجموع
Both Sexes									كلا الجنسين
10 - 14	15813	9	-	-	4486	11211	107		14 - 10
15 - 19	10042	7	275	4211	4480	951	118		19 - 15
20 - 24	5307	9	1062	1568	1475	1034	159		24 - 20
25 - 44	12158	17	595	2486	3013	4709	1338		44 - 25
45 - 64	5944	10	57	206	347	1638	3686		64 - 45
65+	4759	14	16	26	36	657	4010		+65
Not Stated	23	2	2	6	2	3	8		غير مبين
Total	54046	68	2007	8503	13839	20203	9426		المجموع

جدول (61 تابع): السكان الفلسطينيون 10 سنوات فأكثر غير النشيطين اقتصادياً حسب الجنس وفئات العمر بالسنوات وعدد سنوات الدراسة ونوع التجمع

Table (61 Cont.): Palestinian Population 10 Years and Over Not Economically Active by Sex, Age Groups in Years, Years of Schooling and Type of Locality
(Camps, مخيمات)

Age and Sex	المجموع Total	Years of Schooling					عدد سنوات الدراسة		العمر والجنس
		غير مبين Not Stated	+ 13	12 - 10	9 - 7	6 - 1	0		
Male									ذكور
10 - 14	776	-	-	-	239	534	3		14 - 10
15 - 19	294	-	15	142	119	12	6		19 - 15
20 - 24	79	-	37	22	12	3	5		24 - 20
25 - 44	63	-	23	13	8	7	12		44 - 25
45 - 64	73	-	-	3	8	31	31		64 - 45
65+	134	-	-	-	7	46	81		+65
Not Stated	2	1	-	-	-	-	1		غير مبين
Total	1421	1	75	180	393	633	139		المجموع
Female									إناث
10 - 14	794	-	-	-	265	526	3		14 - 10
15 - 19	595	1	17	214	289	72	2		19 - 15
20 - 24	513	1	48	184	177	94	9		24 - 20
25 - 44	1203	1	73	315	401	361	52		44 - 25
45 - 64	516	1	4	15	32	158	306		64 - 45
65+	231	3	-	-	-	6	222		+65
Not Stated	1	1	-	-	-	-	-		غير مبين
Total	3853	8	142	728	1164	1217	594		المجموع
Both Sexes									كلا الجنسين
10 - 14	1570	-	-	-	504	1060	6		14 - 10
15 - 19	889	1	32	356	408	84	8		19 - 15
20 - 24	592	1	85	206	189	97	14		24 - 20
25 - 44	1266	1	96	328	409	368	64		44 - 25
45 - 64	589	1	4	18	40	189	337		64 - 45
65+	365	3	-	-	7	52	303		+65
Not Stated	3	2	-	-	-	-	1		غير مبين
Total	5274	9	217	908	1557	1850	733		المجموع

جدول (61 تابع): السكان الفلسطينيين 10 سنوات فأكثر غير النشيطين اقتصادياً حسب الجنس وفئات العمر بالسنوات وعدد سنوات الدراسة ونوع التجمع

Table (61 Cont.): Palestinian Population 10 Years and Over Not Economically Active by Sex, Age Groups in Years, Years of Schooling and Type of Locality
(المجموع، Total)

Age and Sex	المجموع Total	Years of Schooling					عدد سنوات الدراسة		العمر والجنس
		غير مبين Not Stated	+ 13	12 - 10	9 - 7	6 - 1	0		
Male									ذكور
10 - 14	12619	4	-	-	3819	8736	60		14 - 10
15 - 19	6637	7	415	3495	2443	223	54		19 - 15
20 - 24	2130	4	1558	385	78	55	50		24 - 20
25 - 44	946	1	426	182	102	134	101		44 - 25
45 - 64	1230	3	86	141	169	565	266		64 - 45
65+	2446	10	42	85	93	959	1257		+65
Not Stated	15	3	3	5	-	3	1		غير مبين
Total	26023	32	2530	4293	6704	10675	1789		المجموع
Female									إناث
10 - 14	12493	11	-	-	3849	8542	91		14 - 10
15 - 19	10698	9	630	4567	4343	1040	109		19 - 15
20 - 24	7647	11	1482	2558	2142	1294	160		24 - 20
25 - 44	18943	28	1478	4832	4979	6053	1573		44 - 25
45 - 64	9082	14	189	648	755	2461	5015		64 - 45
65+	5231	19	29	90	98	379	4616		+65
Not Stated	18	2	1	3	2	2	8		غير مبين
Total	64112	94	3809	12698	16168	19771	11572		المجموع
Both Sexes									كلا الجنسين
10 - 14	25112	15	-	-	7668	17278	151		14 - 10
15 - 19	17335	16	1045	8062	6786	1263	163		19 - 15
20 - 24	9777	15	3040	2943	2220	1349	210		24 - 20
25 - 44	19889	29	1904	5014	5081	6187	1674		44 - 25
45 - 64	10312	17	275	789	924	3026	5281		64 - 45
65+	7677	29	71	175	191	1338	5873		+65
Not Stated	33	5	4	8	2	5	9		غير مبين
Total	90135	126	6339	16991	22872	30446	13361		المجموع

جدول 62: الأسر الفلسطينية والأفراد فيها حسب حجم الأسرة وعدد الأفراد النشيطين اقتصادياً فيها

Table 62: Palestinian Households and Population in Households by Size of Household and Number of Economically Active Members

Household Size	المجموع		الأسر والأفراد حسب عدد الأفراد النشيطين اقتصادياً														حجم الأسرة	
	Total		Households and Population Indicated Number of Economically Active Members															
	سكان	أسر	غير مبين		+ 5		4		3		2		1		0			
Population	Households	سكان	أسر	سكان	أسر	سكان	أسر	سكان	أسر	سكان	أسر	سكان	أسر	سكان	أسر	سكان	أسر	
1	1832	1832	10	10	-	-	-	-	-	-	-	-	-	591	591	1231	1231	1
2	6954	3477	2	1	-	-	-	-	-	-	-	974	487	4062	2031	1916	958	2
3	9687	3229	3	1	-	-	-	-	246	82	2235	745	5754	1918	1449	483	3	
4	15152	3788	4	1	-	-	176	44	860	215	3748	937	9016	2254	1348	337	4	
5	21960	4392	5	1	55	11	580	116	1570	314	4700	940	13690	2738	1360	272	5	
6	27120	4520	-	-	264	44	888	148	2010	335	5586	931	16794	2799	1578	263	6	
7	26852	3836	-	-	504	72	1134	162	2779	397	5257	751	16079	2297	1099	157	7	
8	24480	3060	-	-	608	76	1464	183	2776	347	5144	643	13808	1726	680	85	8	
9	20907	2323	-	-	729	81	1584	176	3303	367	4680	520	10107	1123	504	56	9	
10	15760	1576	-	-	830	83	1550	155	2980	298	4140	414	6010	601	250	25	10	
11+	33049	2620	-	-	5061	355	5347	410	7003	558	8106	662	7145	602	387	33	+11	
Total	203753	34653	24	14	8051	722	12723	1394	23527	2913	44570	7030	103056	18680	11802	3900	المجموع	

جدول 63: الأسر الفلسطينية حسب حجم الأسرة وعدد الأفراد المتعطلين عن العمل وعدد المعالين الذين تقل أعمارهم عن 15 سنة في الأسرة

Table 63: Palestinian Households by Size, Number of Unemployed Members and Dependent Under 15 Years in Households

Household Size	مجموع الأسر	مجموع السكان	مجموع المعالين	مجموع المتعطلين عن العمل	الأسر حسب عدد المعالين الذين تقل أعمارهم عن 15 سنة				الأسر حسب عدد أفراد الأسرة المتعطلين عن العمل				حجم الأسرة
	Total Households	Total Population	Total Dependent	Total Unemployed	Household by Number of Dependent Under 15 Years in Household				Household by Number of Unemployed Members of Household				
					+3	2	1	0	+3	2	1	0	
1	1832	1832	-	100	-	-	-	1832	-	-	100	1732	1
2	3477	6954	33	414	-	-	33	3444	-	11	392	3074	2
3	3229	9687	246	447	-	35	176	3018	3	28	382	2816	3
4	3788	15152	562	546	8	96	346	3338	4	51	432	3301	4
5	4392	21960	1297	668	43	284	598	3467	15	59	505	3813	5
6	4520	27120	2759	760	143	657	1011	2709	16	82	544	3878	6
7	3836	26852	3805	784	310	936	976	1614	24	80	551	3181	7
8	3060	24480	4197	671	490	942	791	837	24	75	437	2524	8
9	2323	20907	3969	600	583	804	509	427	28	71	368	1856	9
10	1576	15760	2927	476	464	589	266	257	21	59	289	1207	10
11+	2620	33049	5382	1139	1025	789	417	389	67	165	578	1810	+11
Total	34653	203753	25177	6605	3066	5132	5123	21332	202	681	4578	29192	المجموع

جدول 64: أرباب الأسر الفلسطينية 10 سنوات فأكثر حسب فئات العمر بالسنوات والجنس والعلاقة بقوة العمل

Table 64: Heads of Palestinian Households 10 Years and Over by Age Groups in Years, Sex and Activity Status

Age and Sex of Heads of Households	المجموع Total	العلاقة بقوة العمل لرب الأسرة			العمر والجنس لرب الأسرة
		غير مبين Not Stated	غير نشيطين اقتصادياً Not Economically Active	نشطون اقتصادياً Economically Active	
Male					ذكور
10 - 14	3	-	3	-	14 - 10
15 - 19	154	-	81	73	19- 15
20 - 24	1456	1	156	1299	24 - 20
25 - 29	3782	-	61	3721	29 - 25
30 - 34	4993	2	49	4942	34 - 30
35 - 39	4838	2	58	4778	39 - 35
40 - 44	3529	4	71	3454	44 - 40
45 - 49	2644	-	121	2523	49 - 45
50 - 54	2132	4	193	1935	54 - 50
55 - 59	1443	3	249	1191	59 - 55
60 - 64	1503	2	506	995	64 - 60
65+	3649	18	2031	1600	+65
Not Stated	19	6	2	11	غير مبين
Total	30145	42	3581	26522	المجموع
Female					إناث
10 - 14	1	-	1	-	14 - 10
15 - 19	29	1	27	1	19- 15
20 - 24	74	1	62	11	24 - 20
25 - 29	123	-	99	24	29 - 25
30 - 34	267	1	197	69	34 - 30
35 - 39	397	1	297	99	39 - 35
40 - 44	366	2	270	94	44 - 40
45 - 49	380	-	254	126	49 - 45
50 - 54	422	2	317	103	54 - 50
55 - 59	412	1	343	68	59 - 55
60 - 64	515	4	435	76	64 - 60
65+	1519	15	1384	120	+65
Not Stated	3	-	3	-	غير مبين
Total	4508	28	3689	791	المجموع
Both Sexes					كلا الجنسين
10 - 14	4	-	4	-	14 - 10
15 - 19	183	1	108	74	19- 15
20 - 24	1530	2	218	1310	24 - 20
25 - 29	3905	-	160	3745	29 - 25
30 - 34	5260	3	246	5011	34 - 30
35 - 39	5235	3	355	4877	39 - 35
40 - 44	3895	6	341	3548	44 - 40
45 - 49	3024	-	375	2649	49 - 45
50 - 54	2554	6	510	2038	54 - 50
55 - 59	1855	4	592	1259	59 - 55
60 - 64	2018	6	941	1071	64 - 60
65+	5168	33	3415	1720	+65
Not Stated	22	6	5	11	غير مبين
Total	34653	70	7270	27313	المجموع

جدول 65: أرباب الأسر الفلسطينية 15 سنة فأكثر المشغولون والمتعطلون الذين سبق لهم العمل حسب النشاط الاقتصادي والجنس والحالة العملية

Table 65: Employed and Unemployed Ever Worked Palestinian Heads of Households 15 Years of Age and Over by Economic Activity, Sex and Employment Status

Economic Activity & Sex	المجموع Total	الحالة العملية لأرباب الأسر						النشاط الاقتصادي والجنس
		غير مبين Not Stated	أخرى Others	يعمل لدى الأسرة دون أجر Unpaid Family Member	مستخدم بأجر Wage Employee	يعمل لحسابه Self Employed	صاحب عمل Employer	
Male								ذكور
Agriculture, Hunting and Forestry	2052	56	3	189	494	1102	208	الزراعة والصيد والحراجه
Fishing	1	-	-	-	1	-	-	صيد الاسماك
Mining and Quarrying	110	2	-	-	88	4	16	التعدين واستغلال المحاجر
Manufacturing	3361	18	1	16	2314	426	586	الصناعات التحويلية
Electricity, Gas and Water Supply	177	-	-	-	170	2	5	امدادات الكهرباء والغاز و امدادات المياه
Construction	7658	57	2	7	6120	999	473	الإنشاءات
Whole sale and Retail Trade	4003	28	6	45	1283	1544	1097	تجارة الجملة والتجزئه
Hotels and Restaurants	627	4	-	1	451	47	124	الفنادق والمطاعم
Transport, Storage and Communication	1578	6	2	9	821	633	107	النقل والتخزين والاتصالات
Financial Intermediation	387	-	-	1	335	28	23	الوساطة المالية
Real-estate, Renting and Business Activities	641	3	-	-	328	130	180	الانشطة العقارية والإيجارية وأنشطة المشاريع التجارية
Public Administration and Defense	2385	-	-	-	2385	-	-	الإدارة العامة والدفاع والضمان الاجتماعي الاجباري
Education	1811	3	-	1	1766	19	22	التعليم
Health and Social Work	581	3	1	1	464	57	55	الصحة والعمل الاجتماعي
Other Community Social and Personal service Activities	501	-	2	-	388	58	53	أنشطة الخدمة المجتمعية والاجتماعية والشخصية الأخرى
Private Households with Employed Persons	11	-	-	-	11	-	-	الأسر الخاصة التي تعين أفراد لأداء الأعمال المنزلية
Extraterritorial Organizations and Bodies	177	-	-	-	177	-	-	المنظمات والهيئات غير الإقليمية
Not Stated	376	280	3	1	72	10	10	غير مبين
Total	26437	460	20	271	17668	5059	2959	المجموع

جدول (65 تابع): أرباب الأسر الفلسطينية 15 سنة فأكثر المشتغلون والمتعطلون الذين سبق لهم العمل حسب النشاط الاقتصادي والجنس والحالة العملية

Table(65 Cont.): Employed and Unemployed Ever Worked Palestinian Heads of Households 15 Years of Age and Over by Economic Activity, Sex and Employment Status

Economic Activity & Sex	المجموع Total	الحالة العملية لأرباب الأسر						النشاط الاقتصادي والجنس
		Employment Status for Heads			الحالة العملية لأرباب الأسر			
		غير مبين Not Stated	أخرى Others	يعمل لدى الأسرة دون أجر Unpaid Family Member	مستخدم بأجر Wage Employee	يعمل لحسابه Self Employed	صاحب عمل Employer	
Both Sexes								كلا الجنسين
Agriculture, Hunting and Forestry	2307	62	3	216	502	1290	234	الزراعة والصيد والحراجه
Fishing	1	-	-	-	1	-	-	صيد الاسماك
Mining and Quarrying	110	2	-	-	88	4	16	التعدين واستغلال المحاجر
Manufacturing	3439	22	1	16	2367	442	591	الصناعات التحويلية
Electricity, Gas and Water Supply	177	-	-	-	170	2	5	امدادات الكهرباء والغاز و امدادات المياه
Construction	7659	57	2	7	6121	999	473	الإنشاءات
Whole sale and Retail Trade	4042	28	6	46	1298	1559	1105	تجارة الجملة والتجزئه
Hotels and Restaurants	633	4	-	1	457	47	124	الفنادق والمطاعم
Transport, Storage and Communication	1586	6	2	9	827	633	109	النقل والتخزين والاتصالات
Financial Intermediation	396	-	-	1	343	28	24	الوساطة المالية
Real-estate, Renting and Business Activities	657	3	-	-	342	132	180	الانشطة العقارية والإيجارية وأنشطة المشاريع التجارية
Public Administration and Defense	2459	-	-	-	2459	-	-	الإدارة العامة والدفاع والضمان الاجتماعي الاجباري
Education	1986	3	1	1	1936	20	25	التعليم
Health and Social Work	657	3	5	1	534	58	56	الصحة والعمل الاجتماعي
Other Community Social and Personal service Activities	522	-	2	-	406	59	55	أنشطة الخدمة المجتمعية والاجتماعية والشخصية الأخرى
Private Households with Employed Persons	25	-	-	-	25	-	-	الأسر الخاصة التي تعين أفراد لأداء الأعمال المنزلية
Extraterritorial Organizations and Bodies	187	-	-	-	187	-	-	المنظمات والهيئات غير الإقليمية
Not Stated	383	284	3	1	75	10	10	غير مبين
Total	27226	474	25	299	18138	5283	3007	المجموع

جدول (65 تابع): أرباب الأسر الفلسطينية 15 سنة فأكثر المشتغلون والمتعطلون الذين سبق لهم العمل حسب النشاط الاقتصادي والجنس والحالة العملية

Table(65 Cont.): Employed and Unemployed Ever Worked Palestinian Heads of Households 15 Years of Age and Over by Economic Activity, Sex and Employment Status

Economic Activity & Sex	المجموع Total	الحالة العملية لأرباب الأسر						النشاط الاقتصادي والجنس
		Employment Status for Heads			الحالة العملية لأرباب الأسر			
		غير مبين Not Stated	أخرى Others	يعمل لدى الأسرة دون أجر Unpaid Family Member	مستخدم بأجر Wage Employee	يعمل لحسابه Self Employed	صاحب عمل Employer	
Both Sexes								كلا الجنسين
Agriculture, Hunting and Forestry	2307	62	3	216	502	1290	234	الزراعة والصيد والحراجه
Fishing	1	-	-	-	1	-	-	صيد الاسماك
Mining and Quarrying	110	2	-	-	88	4	16	التعدين واستغلال المحاجر
Manufacturing	3439	22	1	16	2367	442	591	الصناعات التحويلية
Electricity, Gas and Water Supply	177	-	-	-	170	2	5	امدادات الكهرباء والغاز و امدادات المياه
Construction	7659	57	2	7	6121	999	473	الإنشاءات
Whole sale and Retail Trade	4042	28	6	46	1298	1559	1105	تجارة الجملة والتجزئه
Hotels and Restaurants	633	4	-	1	457	47	124	الفنادق والمطاعم
Transport, Storage and Communication	1586	6	2	9	827	633	109	النقل والتخزين والاتصالات
Financial Intermediation	396	-	-	1	343	28	24	الوساطة المالية
Real-estate, Renting and Business Activities	657	3	-	-	342	132	180	الانشطة العقارية والإيجارية وأنشطة المشاريع التجارية
Public Administration and Defense	2459	-	-	-	2459	-	-	الإدارة العامة والدفاع والضمان الاجتماعي الاجباري
Education	1986	3	1	1	1936	20	25	التعليم
Health and Social Work	657	3	5	1	534	58	56	الصحة والعمل الاجتماعي
Other Community Social and Personal service Activities	522	-	2	-	406	59	55	أنشطة الخدمة المجتمعية والاجتماعية والشخصية الأخرى
Private Households with Employed Persons	25	-	-	-	25	-	-	الأسر الخاصة التي تعين أفراد لأداء الأعمال المنزلية
Extraterritorial Organizations and Bodies	187	-	-	-	187	-	-	المنظمات والهيئات غير الإقليمية
Not Stated	383	284	3	1	75	10	10	غير مبين
Total	27226	474	25	299	18138	5283	3007	المجموع

جدول 66: السكان الفلسطينيون المولودون خارج الأراضي الفلسطينية حسب دولة الميلاد والجنس وفئات العمر بالسنوات

Table 66: Foreign-Born Palestinian Population by Country of Birth, Sex and Age Groups in Years

Country of Birth	Sex	المجموع Total	فئات العمر بالسنوات										الجنس	دولة الميلاد
			Age Groups in Years											
			غير مبين Not Stated	+70	69 - 60	59 - 50	49 - 40	39 - 30	29 - 20	19 - 10	9 - 1	أقل من سنة Less Than One Year		
1948 Areas	Male	2475	5	538	748	1115	69	-	-	-	-	-	ذكور	مناطق 1948
	Female	2928	3	653	976	1206	90	-	-	-	-	-	إناث	
	Both Sexes	5403	8	1191	1724	2321	159	-	-	-	-	-	كلا الجنسين	
Israel	Male	399	-	-	-	-	172	150	21	19	32	5	ذكور	إسرائيل
	Female	495	-	-	-	-	174	172	97	29	19	4	إناث	
	Both Sexes	894	-	-	-	-	346	322	118	48	51	9	كلا الجنسين	
Jordan	Male	2841	8	8	6	9	102	258	817	840	764	29	ذكور	الأردن
	Female	3596	-	16	32	30	189	606	995	980	729	19	إناث	
	Both Sexes	6437	8	24	38	39	291	864	1812	1820	1493	48	كلا الجنسين	
Syria	Male	247	1	-	1	-	14	20	66	116	29	-	ذكور	سوريا
	Female	240	-	-	2	5	33	26	66	86	22	-	إناث	
	Both Sexes	487	1	-	3	5	47	46	132	202	51	-	كلا الجنسين	
Lebanon	Male	85	-	-	-	1	8	8	4	27	37	-	ذكور	لبنان
	Female	96	-	-	-	1	5	14	14	19	42	1	إناث	
	Both Sexes	181	-	-	-	2	13	22	18	46	79	1	كلا الجنسين	
Egypt	Male	50	-	-	1	2	8	14	19	4	2	-	ذكور	مصر
	Female	85	-	5	6	7	26	12	21	7	1	-	إناث	
	Both Sexes	135	-	5	7	9	34	26	40	11	3	-	كلا الجنسين	
Tunis	Male	44	-	-	-	-	3	-	1	21	19	-	ذكور	تونس
	Female	49	-	-	-	-	2	6	1	14	25	1	إناث	
	Both Sexes	93	-	-	-	-	5	6	2	35	44	1	كلا الجنسين	

جدول (66 تابع): السكان الفلسطينيون المولودون خارج الأراضي الفلسطينية حسب دولة الميلاد والجنس وفئات العمر بالسنوات

Table (66 Cont.): Foreign-Born Palestinian Population by Country of Birth, Sex and Age Groups in Years

Country of Birth	Sex	المجموع Total	فئات العمر بالسنوات										الجنس	دولة الميلاد
			Age Groups in Years											
			غير مبين Not Stated	+70	69 - 60	59 - 50	49 - 40	39 - 30	29 - 20	19 - 10	9 - 1	أقل من سنة Less Than One Year		
Yeman	Male	15	-	1	-	-	-	1	2	6	5	-	ذكور	اليمن
	Female	8	-	-	-	-	1	-	-	3	4	-	إناث	
	Both Sexes	23	-	1	-	-	1	1	2	9	9	-	كلا الجنسين	
Gulf Countries	Male	2027	5	2	-	-	5	132	630	860	392	1	ذكور	دول الخليج
	Female	2133	1	1	-	2	14	252	643	888	329	3	إناث	
	Both Sexes	4160	6	3	-	2	19	384	1273	1748	721	4	كلا الجنسين	
Other Arab Countries	Male	107	-	-	-	-	-	4	34	42	27	-	ذكور	دول عربية أخرى
	Female	125	-	-	-	-	5	10	38	56	16	-	إناث	
	Both Sexes	232	-	-	-	-	5	14	72	98	43	-	كلا الجنسين	
United State	Male	2365	4	2	7	6	11	46	210	1073	963	43	ذكور	الولايات المتحدة
	Female	2553	1	3	8	11	23	90	293	1168	928	28	إناث	
	Both Sexes	4918	5	5	15	17	34	136	503	2241	1891	71	كلا الجنسين	
Others	Male	1000	3	4	3	4	23	82	278	405	191	7	ذكور	أخرى
	Female	1379	1	24	17	55	106	215	339	413	203	6	إناث	
	Both Sexes	2379	4	28	20	59	129	297	617	818	394	13	كلا الجنسين	
Total	Male	11655	26	555	766	1137	415	715	2082	3413	2461	85	ذكور	المجموع
	Female	13687	6	702	1041	1317	668	1403	2507	3663	2318	62	إناث	
	Both Sexes	25342	32	1257	1807	2454	1083	2118	4589	7076	4779	147	كلا الجنسين	

جدول 67: السكان الفلسطينيون (12 سنة فأكثر) المولودون خارج الأراضي الفلسطينية حسب فئات العمر بالسنوات والجنس والحالة الزوجية

Table 67: Foreign-Born Palestinian Population (12 Years and Over) by Age Groups in Years, Sex and Marital Status

Age Groups	Sex	المجموع Total	الحالة الزوجية					الجنس	فئات العمر	
			غير مبين Not Stated	أرمل Widowed	مطلق Divorced	متزوج Married	عقد قران لأول مرة Legally Married			لم يتزوج أبداً Never Married
12 - 14	Male	1108	-	-	-	-	-	1108	ذكور	14 - 12
	Female	1142	-	-	-	4	3	1135	إناث	
	Both Sexes	2250	-	-	-	4	3	2243	كلا الجنسين	
15 - 19	Male	1588	14	-	-	8	7	1559	ذكور	19 - 15
	Female	1833	15	-	3	442	82	1291	إناث	
	Both Sexes	3421	29	-	3	450	89	2850	كلا الجنسين	
20 - 24	Male	1228	18	-	2	151	74	983	ذكور	24 - 20
	Female	1341	20	1	8	865	40	407	إناث	
	Both Sexes	2569	38	1	10	1016	114	1390	كلا الجنسين	
25 - 29	Male	854	11	-	4	457	51	331	ذكور	29 - 25
	Female	1166	4	3	13	984	8	154	إناث	
	Both Sexes	2020	15	3	17	1441	59	485	كلا الجنسين	
30 - 34	Male	395	2	-	1	326	7	59	ذكور	34 - 30
	Female	771	1	6	12	694	-	58	إناث	
	Both Sexes	1166	3	6	13	1020	7	117	كلا الجنسين	
35 - 39	Male	320	-	1	2	298	2	17	ذكور	39 - 35
	Female	632	1	17	12	566	-	36	إناث	
	Both Sexes	952	1	18	14	864	2	53	كلا الجنسين	
40 - 44	Male	186	1	-	2	176	-	7	ذكور	44 - 40
	Female	325	1	12	5	301	-	6	إناث	
	Both Sexes	511	2	12	7	477	-	13	كلا الجنسين	
45 - 49	Male	229	-	-	1	222	-	6	ذكور	49 - 45
	Female	343	2	24	9	282	-	26	إناث	
	Both Sexes	572	2	24	10	504	-	32	كلا الجنسين	
50 - 54	Male	720	1	2	4	701	-	12	ذكور	54 - 50
	Female	736	4	99	16	550	-	67	إناث	
	Both Sexes	1456	5	101	20	1251	-	79	كلا الجنسين	

جدول (67 تابع): السكان الفلسطينيون (12 سنة فأكثر) المولودون خارج الأراضي الفلسطينية حسب فئات العمر بالسنوات والجنس والحالة الزوجية

Table (67 Cont.): Foreign-Born Palestinian Population (12 Years and Over) by Age Groups in Years, Sex and Marital Status

Age Groups	Sex	المجموع Total	Marital Status					الحالة الزوجية		الجنس	فئات العمر
			غير مبيّن Not Stated	أرمل Widowed	مطلق Divorced	متزوج Married	عقد قران لأول مرة Legally Married	لم يتزوج أبداً Never Married			
55 - 59	Male	417	1	3	3	405	-	5	ذكور	59 - 55	
	Female	581	2	125	12	403	-	39	إناث		
	Both Sexes	998	3	128	15	808	-	44	كلا الجنسين		
60 - 64	Male	440	-	6	5	424	-	5	ذكور	64 - 60	
	Female	564	2	194	6	317	-	45	إناث		
	Both Sexes	1004	2	200	11	741	-	50	كلا الجنسين		
65 - 69	Male	326	1	16	1	301	-	7	ذكور	69 - 65	
	Female	477	6	206	7	229	-	29	إناث		
	Both Sexes	803	7	222	8	530	-	36	كلا الجنسين		
70 - 74	Male	220	1	19	2	191	-	7	ذكور	74 - 70	
	Female	334	3	192	2	117	-	20	إناث		
	Both Sexes	554	4	211	4	308	-	27	كلا الجنسين		
75 - 79	Male	156	-	17	2	136	-	1	ذكور	79 - 75	
	Female	202	3	147	2	43	-	7	إناث		
	Both Sexes	358	3	164	4	179	-	8	كلا الجنسين		
80 - 84	Male	91	1	11	-	79	-	-	ذكور	84 - 80	
	Female	100	3	81	-	13	-	3	إناث		
	Both Sexes	191	4	92	-	92	-	3	كلا الجنسين		
85 +	Male	88	-	36	1	51	-	-	ذكور	+ 85	
	Female	66	-	55	-	8	-	3	إناث		
	Both Sexes	154	-	91	1	59	-	3	كلا الجنسين		
Not Stated	Male	26	3	-	-	5	2	16	ذكور	غير مبيّن	
	Female	6	-	1	-	1	-	4	إناث		
	Both Sexes	32	3	1	-	6	2	20	كلا الجنسين		
Total	Male	8392	54	111	30	3931	143	4123	ذكور	المجموع	
	Female	10619	67	1163	107	5819	133	3330	إناث		
	Both Sexes	19011	121	1274	137	9750	276	7453	كلا الجنسين		

جدول 68: السكان الفلسطينيون 10 سنوات فأكثر المولودون خارج الأراضي الفلسطينية حسب الحالة التعليمية والجنس وفئات العمر بالسنوات

Table 68: Foreign-Born Palestinian Population 10 Years and Over by Educational Attainment, Sex and Age Groups in Years

Educational Attainment & Sex	المجموع Total	فئات العمر بالسنوات													الحالة التعليمية والجنس		
		Age Groups in Years	غير مبين Not Stated	+65	64 - 60	59 - 55	54 - 50	49 - 45	44 - 40	39 - 35	34 - 30	29 - 25	24 - 20	19 - 15		14 - 10	
Male																	ذكور
Illiterate	611	2	337	104	56	39	9	3	3	2	9	6	21	20			أمي
Can Read and Write	1599	3	291	157	93	114	29	10	11	27	18	14	33	799			ملم
Elementary	2179	4	133	92	72	182	49	35	64	60	118	139	265	966			ابتدائي
Preparatory	1914	7	41	17	48	100	34	28	58	76	198	336	932	39			إعدادي
Secondary	1563	1	30	24	50	81	28	33	73	89	256	565	333	-			ثانوي
Associate Diploma	369	2	12	10	34	51	20	9	29	32	90	80	-	-			دبلوم متوسط
Bachelor and Above	840	2	31	36	63	151	60	68	80	108	160	81	-	-			بكالوريوس فأعلى
Not Stated	34	5	6	-	1	2	-	-	2	1	5	7	4	1			غير مبين
Total	9109	26	881	440	417	720	229	186	320	395	854	1228	1588	1825			المجموع
Female																	إناث
Illiterate	2051	2	935	381	312	234	60	30	31	10	13	10	11	22			أمي
Can Read and Write	1398	1	75	83	97	132	46	18	50	45	28	16	26	781			ملم
Elementary	2244	-	74	49	61	138	71	73	114	134	148	105	295	982			ابتدائي
Preparatory	2400	1	22	11	45	83	52	59	139	207	299	376	1061	45			إعدادي
Secondary	1969	1	34	22	31	67	44	69	160	181	331	594	435	-			ثانوي
Associate Diploma	600	-	8	10	13	46	30	27	62	79	194	127	4	-			دبلوم متوسط
Bachelor and Above	592	-	7	3	16	34	37	47	75	114	147	112	-	-			بكالوريوس فأعلى
Not Stated	53	1	24	5	6	2	3	2	1	1	6	1	1	-			غير مبين
Total	11307	6	1179	564	581	736	343	325	632	771	1166	1341	1833	1830			المجموع
Both Sexes																	كلا الجنسين
Illiterate	2662	4	1272	485	368	273	69	33	34	12	22	16	32	42			أمي
Can Read and Write	2997	4	366	240	190	246	75	28	61	72	46	30	59	1580			ملم
Elementary	4423	4	207	141	133	320	120	108	178	194	266	244	560	1948			ابتدائي
Preparatory	4314	8	63	28	93	183	86	87	197	283	497	712	1993	84			إعدادي
Secondary	3532	2	64	46	81	148	72	102	233	270	587	1159	768	-			ثانوي
Associate Diploma	969	2	20	20	47	97	50	36	91	111	284	207	4	-			دبلوم متوسط
Bachelor and Above	1432	2	38	39	79	185	97	115	155	222	307	193	-	-			بكالوريوس فأعلى
Not Stated	87	6	30	5	7	4	3	2	3	2	11	8	5	1			غير مبين
Total	20416	32	2060	1004	998	1456	572	511	952	1166	2020	2569	3421	3655			المجموع

جدول 69: السكان الفلسطينيون 10 سنوات فأكثر المولودون خارج الأراضي الفلسطينية حسب الجنس وفئات العمر بالسنوات والعلاقة بقوة العمل

Table 69: Foreign-Born Palestinian Population 10 Years and Over by Sex, Age Groups in Years and Activity Status

Sex	Age	المجموع Total	العلاقة بقوة العمل				العمر	الجنس	
			Activity Status		نشطون اقتصادياً				
			غير مبين Not Stated	غير نشيطين اقتصادياً Not Economically Active	Economicly Active				مشتغل Employed
					Unemployed	غير مشتغلين			
		متعطّل لم يسبق له العمل Unemployed Never Worked	متعطّل سبق له العمل Unemployed Ever Worked						
Male	10 - 14	1825	5	1789	16	4	11	14 - 10	ذكور
	15 - 19	1588	10	1143	63	49	323	19 - 15	
	20 - 24	1228	11	349	52	55	761	24 - 20	
	25 - 29	854	11	73	24	66	680	29 - 25	
	30 - 34	395	4	18	6	26	341	34 - 30	
	35 - 39	320	1	10	-	12	297	39 - 35	
	40 - 44	186	-	3	-	13	170	44 - 40	
	45 - 49	229	-	3	3	14	209	49 - 45	
	50 - 54	720	2	65	1	76	576	54 - 50	
	55 - 59	417	-	68	2	67	280	59 - 55	
60 - 64	440	-	138	1	106	195	64 - 60		
65+	881	6	514	-	168	193	+65		
Not Stated	26	4	4	-	-	18	غير مبين		
Total	9109	54	4177	168	656	4054	المجموع		
Female	10 - 14	1830	2	1825	1	-	2	14 - 10	إناث
	15 - 19	1833	13	1782	22	-	16	19 - 15	
	20 - 24	1341	8	1134	37	12	150	24 - 20	
	25 - 29	1166	7	942	12	13	192	29 - 25	
	30 - 34	771	2	614	2	4	149	34 - 30	
	35 - 39	632	2	483	2	6	139	39 - 35	
	40 - 44	325	1	244	-	3	77	44 - 40	
	45 - 49	343	1	268	-	6	68	49 - 45	
	50 - 54	736	4	631	-	14	87	54 - 50	
	55 - 59	581	2	529	-	9	41	59 - 55	
60 - 64	564	9	531	-	7	17	64 - 60		
65+	1179	19	1129	-	12	19	+65		
Not Stated	6	1	5	-	-	-	غير مبين		
Total	11307	71	10117	76	86	957	المجموع		
Both Sexes	10 - 14	3655	7	3614	17	4	13	14 - 10	كلا الجنسين
	15 - 19	3421	23	2925	85	49	339	19 - 15	
	20 - 24	2569	19	1483	89	67	911	24 - 20	
	25 - 29	2020	18	1015	36	79	872	29 - 25	
	30 - 34	1166	6	632	8	30	490	34 - 30	
	35 - 39	952	3	493	2	18	436	39 - 35	
	40 - 44	511	1	247	-	16	247	44 - 40	
	45 - 49	572	1	271	3	20	277	49 - 45	
	50 - 54	1456	6	696	1	90	663	54 - 50	
	55 - 59	998	2	597	2	76	321	59 - 55	
60 - 64	1004	9	669	1	113	212	64 - 60		
65+	2060	25	1643	-	180	212	+65		
Not Stated	32	5	9	-	-	18	غير مبين		
Total	20416	125	14294	414	244	742	5011	المجموع	

جدول 70: السكان الفلسطينيون 10 سنوات فأكثر المولودون خارج الأراضي الفلسطينية المشتغلون والمتعطلون الذين سبق لهم العمل حسب المهنة الرئيسية والجنس وفئات العمر بالسنوات

Table 70: Foreign-Born Palestinian Population 10 Years and Over Employed and Unemployed Ever Worked by Main Occupation, Sex and Age Groups in Years

المجموع Total	فئات العمر بالسنوات													المهنة والجنس	
	Age Groups in Years	غير مبيّن Not Stated	+65	64 - 60	59 - 55	54 - 50	49 - 45	44 - 40	39 - 35	34 - 30	29 - 25	24 - 20	19 - 15		14 - 10
Male															ذكور
Legislators and Managers	318	-	30	25	36	81	30	30	26	30	17	13	-	-	المشروعون وموظفو الإدارة العليا
Professionals	411	1	12	17	33	76	31	27	47	53	74	40	-	-	المتخصصون
Technicians and Associate Professionals	392	1	8	7	41	66	31	23	38	26	78	63	10	-	الفنيون والمتخصصون المساعدون
Clerks	188	-	8	8	19	29	8	6	9	14	44	40	3	-	الكتابة
Services and Sales Workers	815	2	120	78	64	89	33	32	45	55	106	129	60	2	العاملون في الخدمات والباعة في المحلات التجارية والأسواق
Skilled Agricultural and Fishery Workers	84	2	22	10	8	17	2	2	2	2	3	6	7	1	العمال المهرة في الزراعة وصيد الأسماك
Crafts and Related Workers	1081	2	43	62	62	146	39	28	69	86	199	235	107	3	العاملون في الحرف وما إليها من المهن
Plant and Machine Operators	362	1	18	24	29	51	18	11	24	32	67	62	25	-	مشغلو الآلات ومجموعها
Elementary Occupation	966	9	77	56	50	88	28	23	45	65	152	222	144	7	المهن الأولية
Not Stated	93	-	23	14	5	9	3	1	4	4	6	6	16	2	غير مبيّن
Total	4710	18	361	301	347	652	223	183	309	367	746	816	372	15	المجموع

جدول (70 تابع): السكان الفلسطينيون 10 سنوات فأكثر المولودون خارج الأراضي الفلسطينية المشتغلون والمتعطلون الذين سبق لهم العمل حسب المهنة الرئيسية والجنس وفئات العمر بالسنوات

Table (70 Cont.): Foreign-Born Palestinian Population 10 Years and Over Employed and Unemployed Ever Worked by Main Occupation, Sex and Age Groups in Years

المجموع Total	فئات العمر بالسنوات													المهنة والجنس	
	Age Groups in Years	غير مبيّن Not Stated	+65	64 - 60	59 - 55	54 - 50	49 - 45	44 - 40	39 - 35	34 - 30	29 - 25	24 - 20	19 - 15		14 - 10
Occupation & Sex															
Female															إناث
Legislators and Managers	119	-	1	2	11	16	14	15	22	19	12	7	-	-	المشروعون وموظفو الإدارة العليا
Professionals	261	-	-	-	10	16	17	19	32	55	70	42	-	-	المتخصصون
Technicians and Associate Professionals	272	-	7	8	9	35	21	14	37	34	62	44	1	-	الفنيون والمتخصصون المساعدون
Clerks	175	-	3	1	5	12	5	12	24	18	43	44	8	-	الكتابة
Services and Sales Workers	75	-	3	7	4	8	1	9	15	10	6	8	4	-	العاملون في الخدمات والباعة في المحلات التجارية والأسواق
Skilled Agricultural and Fishery Workers	24	-	11	2	2	3	1	-	1	1	3	-	-	-	العمال المهرة في الزراعة وصيد الأسماك
Crafts and Related Workers	49	-	-	-	1	5	5	6	7	10	4	10	1	-	العاملون في الحرف وما إليها من المهن
Plant and Machine Operators	10	-	-	1	-	-	1	1	1	1	2	2	1	-	مشغلو الآلات ومجموعها
Elementary Occupation	49	-	6	3	8	6	8	3	6	5	1	-	1	2	المهن الأولية
Not Stated	9	-	-	-	-	-	1	1	-	-	2	5	-	-	غير مبيّن
Total	1043	-	31	24	50	101	74	80	145	153	205	162	16	2	المجموع

جدول (70 تابع): السكان الفلسطينيون 10 سنوات فأكثر المولودون خارج الأراضي الفلسطينية المشتغلون والمتعطلون الذين سبق لهم العمل حسب المهنة الرئيسية والجنس وفئات العمر بالسنوات

Table (70 Cont.): Foreign-Born Palestinian Population 10 Years and Over Employed and Unemployed Ever Worked by Main Occupation, Sex and Age Groups in Years

المجموع Total	فئات العمر بالسنوات														المهنة والجنس	
	Age Groups in Years	غير مبيّن Not Stated	+65	64 - 60	59 - 55	54 - 50	49 - 45	44 - 40	39 - 35	34 - 30	29 - 25	24 - 20	19 - 15	14 - 10		
Occupation & Sex																
Both Sexes																كلا الجنسين
Legislators and Managers	437	-	31	27	47	97	44	45	48	49	29	20	-	-		المشروعون وموظفو الإدارة العليا
Professionals	672	1	12	17	43	92	48	46	79	108	144	82	-	-		المتخصصون
Technicians and Associate Professionals	664	1	15	15	50	101	52	37	75	60	140	107	11	-		الفنيون والمتخصصون المساعدون
Clerks	363	-	11	9	24	41	13	18	33	32	87	84	11	-		الكتابة
Services and Sales Workers	890	2	123	85	68	97	34	41	60	65	112	137	64	2		العاملون في الخدمات والباعة في المحلات التجارية والأسواق
Skilled Agricultural and Fishery Workers	108	2	33	12	10	20	3	2	3	3	6	6	7	1		العمال المهرة في الزراعة وصيد الأسماك
Crafts and Related Workers	1130	2	43	62	63	151	44	34	76	96	203	245	108	3		العاملون في الحرف وما إليها من المهن
Plant and Machine Operators	372	1	18	25	29	51	19	12	25	33	69	64	26	-		مشغلو الآلات ومجموعها
Elementary Occupation	1015	9	83	59	58	94	36	26	51	70	153	222	145	9		المهن الأولية
Not Stated	102	-	23	14	5	9	4	2	4	4	8	11	16	2		غير مبيّن
Total	5753	18	392	325	397	753	297	263	454	520	951	978	388	17		المجموع

جدول 71: السكان الفلسطينيون المعاقون حسب فئات العمر بالسنوات والجنس ونوع الاعاقة ونوع التجمع

Table 71: Palestinian Population with Disability by Age Groups in Years, Sex, Type of Disability and Type of Locality (Urban, حضر)

Age	Sex	Total Population مجموع السكان				Type of Disability										نوع الاعاقة	
		المجموع Total	غير مبيّن Not Stated	غير المعاقين Without Disabilities	المعاقون With Disabilities	أخرى Others	استخدام الاصابع Grasping	متعددة Multiple	عقلية وحركية Mental & Moving	سمعية و نطقية Hearing & Speaking	حركية Moving	عقلية Mental	نطقية Speaking	سمعية Hearing	بصرية Seeing	الجنس	العمر
0 - 4	Male	5003	-	4974	29	6	1	1	2	2	8	2	2	3	2	ذكور	4 - 0
	Female	4767	-	4743	24	4	-	-	6	1	7	-	1	4	إناث		
	Both Sexes	9770	-	9717	53	10	1	1	8	3	15	2	3	4	كلا الجنسين		
5 - 9	Male	4845	-	4794	51	4	-	1	2	17	11	5	6	3	2	ذكور	9 - 5
	Female	4526	-	4481	45	2	-	3	3	8	10	10	4	2	3	إناث	
	Both Sexes	9371	-	9275	96	6	-	4	5	25	21	15	10	5	5	كلا الجنسين	
10 - 14	Male	3996	-	3959	37	1	2	5	1	4	5	9	5	1	4	ذكور	14 - 10
	Female	3863	-	3816	47	4	1	2	2	8	4	12	-	2	12	إناث	
	Both Sexes	7859	-	7775	84	5	3	7	3	12	9	21	5	3	16	كلا الجنسين	
15 - 19	Male	3745	-	3700	45	3	2	2	3	1	10	9	5	4	6	ذكور	19 - 15
	Female	4002	-	3967	35	1	-	1	4	1	8	10	1	1	8	إناث	
	Both Sexes	7747	-	7667	80	4	2	3	7	2	18	19	6	5	14	كلا الجنسين	
20 - 24	Male	3548	-	3484	64	6	11	1	6	2	21	9	5	1	2	ذكور	24 - 20
	Female	3490	-	3456	34	2	-	1	2	3	10	9	2	-	5	إناث	
	Both Sexes	7038	-	6940	98	8	11	2	8	5	31	18	7	1	7	كلا الجنسين	
25 - 29	Male	2671	-	2628	43	3	2	4	4	7	7	10	1	1	4	ذكور	29 - 25
	Female	2619	-	2594	25	3	2	2	1	4	4	3	2	2	2	إناث	
	Both Sexes	5290	-	5222	68	6	4	6	5	11	11	13	3	3	6	كلا الجنسين	
30 - 34	Male	2477	-	2429	48	3	2	2	1	4	16	9	4	1	6	ذكور	34 - 30
	Female	2490	-	2453	37	1	-	1	5	3	5	9	5	4	4	إناث	
	Both Sexes	4967	-	4882	85	4	2	3	6	7	21	18	9	5	10	كلا الجنسين	
35 - 39	Male	2064	-	2028	36	5	3	1	1	1	12	10	-	1	2	ذكور	39 - 35
	Female	1932	-	1906	26	5	-	-	1	2	8	6	2	-	2	إناث	
	Both Sexes	3996	-	3934	62	10	3	1	2	3	20	16	2	1	4	كلا الجنسين	

جدول (71 تابع): السكان الفلسطينيون المعاقون حسب فئات العمر بالسنوات والجنس ونوع الاعاقة ونوع التجمع

Table (71 Cont.): Palestinian Population with Disability by Age Groups in Years, Sex, Type of Disability and Type of Locality (Urban, حضر)

Age	Sex	Total Population مجموع السكان				Type of Disability										نوع الاعاقة	
		المجموع Total	غير مبيّن Not Stated	غير المعاقين Without Disabilities	المعاقون With Disabilities	أخرى Others	استخدام الاصابع Grasping	متعددة Multiple	عقلية وحركية Mental & Moving	سمعية و نطقية Hearing & Speaking	حركية Moving	عقلية Mental	نطقية Speaking	سمعية Hearing	بصرية Seeing	الجنس	العمر
40 - 44	Male	1450	-	1413	37	6	2	1	1	3	11	4	3	1	5	ذكور	44 - 40
	Female	1463	-	1448	15	3	-	1	-	2	3	2	1	2	إناث		
	Both Sexes	2913	-	2861	52	9	2	2	1	5	14	6	4	2	7	كلا الجنسين	
45 - 49	Male	1149	-	1118	31	5	2	-	-	3	12	5	1	2	1	ذكور	49 - 45
	Female	1204	-	1185	19	4	2	-	-	1	3	2	2	1	4	إناث	
	Both Sexes	2353	-	2303	50	9	4	-	-	4	15	7	3	3	5	كلا الجنسين	
50 - 54	Male	1063	-	1021	42	8	1	1	-	2	11	2	2	2	13	ذكور	54 - 50
	Female	1116	-	1092	24	1	1	3	-	2	5	3	3	1	5	إناث	
	Both Sexes	2179	-	2113	66	9	2	4	-	4	16	5	5	3	18	كلا الجنسين	
55 - 59	Male	651	-	626	25	1	-	-	2	-	9	2	2	-	9	ذكور	59 - 55
	Female	840	-	818	22	2	-	1	-	1	7	2	1	4	4	إناث	
	Both Sexes	1491	-	1444	47	3	-	1	2	1	16	4	3	4	13	كلا الجنسين	
60 - 64	Male	648	-	616	32	2	-	2	-	1	15	2	2	2	6	ذكور	64 - 60
	Female	859	-	834	25	3	-	1	-	2	5	3	3	2	6	إناث	
	Both Sexes	1507	-	1450	57	5	-	3	-	3	20	5	5	4	12	كلا الجنسين	
65 - 69	Male	489	-	465	24	2	1	1	-	2	10	1	1	2	4	ذكور	69 - 65
	Female	710	-	686	24	3	-	4	-	1	10	-	1	-	5	إناث	
	Both Sexes	1199	-	1151	48	5	1	5	-	3	20	1	2	2	9	كلا الجنسين	
70 - 74	Male	388	-	361	27	6	1	-	-	-	12	-	1	2	5	ذكور	74 - 70
	Female	543	-	521	22	3	-	3	-	-	13	2	-	1	-	إناث	
	Both Sexes	931	-	882	49	9	1	3	-	-	25	2	1	3	5	كلا الجنسين	
75 - 79	Male	233	-	214	19	1	-	1	-	-	4	1	-	6	6	ذكور	79 - 75
	Female	311	-	287	24	-	-	3	-	-	9	1	2	3	6	إناث	
	Both Sexes	544	-	501	43	1	-	4	-	-	13	2	2	9	12	كلا الجنسين	

جدول (71 تابع): السكان الفلسطينيون المعاقون حسب فئات العمر بالسنوات والجنس ونوع الاعاقة ونوع التجمع

Table (71 Cont.): Palestinian Population with Disability by Age Groups in Years, Sex, Type of Disability and Type of Locality (Urban, حضر)

Age	Sex	Total Population مجموع السكان				Type of Disability نوع الاعاقة										العمر	الجنس
		المجموع Total	غير مبيّن Not Stated	غير المعاقين Without Disabilities	المعاقون With Disabilities	أخرى Others	استخدام الاصابع Grasping	متعددة Multiple	عقلية وحركية Mental & Moving	سمعية و نطقية Hearing & Speaking	حركية Moving	عقلية Mental	نطقية Speaking	سمعية Hearing	بصرية Seeing		
80 - 84	Male	120	-	111	9	1	-	1	-	-	5	-	-	1	1	ذكور	84 - 80
	Female	151	-	136	15	-	-	3	-	-	8	-	-	-	4	إناث	
	Both Sexes	271	-	247	24	1	-	4	-	-	13	-	-	1	5	كلا الجنسين	
85+	Male	134	-	113	21	-	-	4	-	-	6	-	-	6	5	ذكور	+ 85
	Female	148	-	116	32	2	-	5	-	1	12	3	-	5	4	إناث	
	Both Sexes	282	-	229	53	2	-	9	-	1	18	3	-	11	9	كلا الجنسين	
Not Stated	Male	34	-	33	1	-	-	-	-	-	1	-	-	-	-	ذكور	غير مبيّن
	Female	10	-	10	-	-	-	-	-	-	-	-	-	-	-	إناث	
	Both Sexes	44	-	43	1	-	-	-	-	-	1	-	-	-	-	كلا الجنسين	
Total	Male	34708	-	34087	621	63	30	28	23	49	186	80	40	39	83	ذكور	المجموع
	Female	35044	-	34549	495	43	6	34	24	40	131	77	30	30	80	إناث	
	Both Sexes	69752	-	68636	1116	106	36	62	47	89	317	157	70	69	163	كلا الجنسين	

جدول (71 تابع): السكان الفلسطينيون المعاقون حسب فئات العمر بالسنوات والجنس ونوع الاعاقة ونوع التجمع

Table (71 Cont.): Palestinian Population with Disability by Age Groups in Years, Sex, Type of Disability and Type of Locality
(Rural, ريف)

Age	Sex	Total Population مجموع السكان				Type of Disability										نوع الاعاقة	
		المجموع Total	غير مبيّن Not Stated	غير المعاقين Without Disabilities	المعاقون With Disabilities	أخرى Others	استخدام الاصابع Grasping	متعددة Multiple	عقلية وحركية Mental & Moving	سمعية و نطقية Hearing & Speaking	حركية Moving	عقلية Mental	نطقية Speaking	سمعية Hearing	بصرية Seeing	الجنس	العمر
0 - 4	Male	10284	-	10217	67	4	3	6	5	5	21	2	9	2	10	ذكور	4 - 0
	Female	9935	-	9887	48	9	1	6	4	7	11	-	6	-	4	إناث	
	Both Sexes	20219	-	20104	115	13	4	12	9	12	32	2	15	2	14	كلا الجنسين	
5 - 9	Male	9886	-	9766	120	4	6	8	6	9	31	12	23	5	16	ذكور	9 - 5
	Female	9344	-	9244	100	7	3	8	9	10	22	19	10	3	9	إناث	
	Both Sexes	19230	-	19010	220	11	9	16	15	19	53	31	33	8	25	كلا الجنسين	
10 - 14	Male	8188	-	8058	130	3	5	21	6	11	19	26	17	10	12	ذكور	14 - 10
	Female	7893	-	7793	100	3	1	10	7	12	19	19	10	9	10	إناث	
	Both Sexes	16081	-	15851	230	6	6	31	13	23	38	45	27	19	22	كلا الجنسين	
15 - 19	Male	6928	-	6818	110	6	3	9	6	7	26	25	12	8	8	ذكور	19 - 15
	Female	6453	-	6384	69	1	3	10	4	14	18	9	3	1	6	إناث	
	Both Sexes	13381	-	13202	179	7	6	19	10	21	44	34	15	9	14	كلا الجنسين	
20 - 24	Male	5787	-	5705	82	5	5	5	4	8	23	18	6	1	7	ذكور	24 - 20
	Female	4944	-	4887	57	2	2	2	-	7	11	17	4	2	10	إناث	
	Both Sexes	10731	-	10592	139	7	7	7	4	15	34	35	10	3	17	كلا الجنسين	
25 - 29	Male	4428	-	4342	86	10	4	7	2	4	36	7	2	5	9	ذكور	29 - 25
	Female	4145	-	4096	49	2	-	4	4	5	9	15	3	4	3	إناث	
	Both Sexes	8573	-	8438	135	12	4	11	6	9	45	22	5	9	12	كلا الجنسين	
30 - 34	Male	3629	-	3559	70	7	5	7	4	1	26	8	3	2	7	ذكور	34 - 30
	Female	3631	-	3582	49	7	2	3	4	5	11	9	1	-	7	إناث	
	Both Sexes	7260	-	7141	119	14	7	10	8	6	37	17	4	2	14	كلا الجنسين	
35 - 39	Male	3055	-	2971	84	7	6	6	1	7	23	19	2	5	8	ذكور	39 - 35
	Female	3029	-	2996	33	2	1	1	1	2	9	7	4	3	3	إناث	
	Both Sexes	6084	-	5967	117	9	7	7	2	9	32	26	6	8	11	كلا الجنسين	

جدول (71 تابع): السكان الفلسطينيون المعاقون حسب فئات العمر بالسنوات والجنس ونوع الاعاقة ونوع التجمع

Table (71 Cont.): Palestinian Population with Disability by Age Groups in Years, Sex, Type of Disability and Type of Locality
(Rural, ريف)

Age	Sex	Total Population مجموع السكان				Type of Disability										نوع الاعاقة	
		المجموع Total	غير مبيّن Not Stated	غير المعاقين Without Disabilities	المعاقون With Disabilities	أخرى Others	استخدام الاصابع Grasping	متعددة Multiple	عقلية وحركية Mental & Moving	سمعية و نطقية Hearing & Speaking	حركية Moving	عقلية Mental	نطقية Speaking	سمعية Hearing	بصرية Seeing	الجنس	العمر
40 - 44	Male	2195	-	2124	71	8	3	2	1	5	22	17	3	4	6	ذكور	44 - 40
	Female	2259	-	2231	28	2	-	1	3	1	8	4	4	2	3	إناث	
	Both Sexes	4454	-	4355	99	10	3	3	4	6	30	21	7	6	9	كلا الجنسين	
45 - 49	Male	1533	-	1474	59	4	5	3	-	-	27	11	2	2	5	ذكور	49 - 45
	Female	1507	-	1473	34	4	-	-	1	2	13	4	-	2	8	إناث	
	Both Sexes	3040	-	2947	93	8	5	3	1	2	40	15	2	4	13	كلا الجنسين	
50 - 54	Male	1112	-	1054	58	7	2	4	4	4	20	3	1	2	11	ذكور	54 - 50
	Female	1453	-	1402	51	3	1	1	-	1	11	7	4	6	17	إناث	
	Both Sexes	2565	-	2456	109	10	3	5	4	5	31	10	5	8	28	كلا الجنسين	
55 - 59	Male	825	-	788	37	3	-	-	-	-	11	2	2	2	17	ذكور	59 - 55
	Female	1282	-	1232	50	6	2	4	-	1	16	2	2	2	15	إناث	
	Both Sexes	2107	-	2020	87	9	2	4	-	1	27	4	4	4	32	كلا الجنسين	
60 - 64	Male	850	-	788	62	1	3	5	-	2	16	5	1	5	24	ذكور	64 - 60
	Female	1371	-	1322	49	4	2	3	-	2	11	6	1	2	18	إناث	
	Both Sexes	2221	-	2110	111	5	5	8	-	4	27	11	2	7	42	كلا الجنسين	
65 - 69	Male	838	-	781	57	4	4	4	1	-	13	5	2	7	17	ذكور	69 - 65
	Female	1282	-	1223	59	3	-	8	-	2	16	3	-	1	26	إناث	
	Both Sexes	2120	-	2004	116	7	4	12	1	2	29	8	2	8	43	كلا الجنسين	
70 - 74	Male	770	-	706	64	7	2	5	-	-	21	1	-	8	20	ذكور	74 - 70
	Female	1036	-	976	60	2	-	8	1	1	19	1	2	7	19	إناث	
	Both Sexes	1806	-	1682	124	9	2	13	1	1	40	2	2	15	39	كلا الجنسين	
75 - 79	Male	471	-	438	33	3	2	2	-	1	8	-	-	7	10	ذكور	79 - 75
	Female	550	-	509	41	5	1	6	1	1	16	-	-	4	7	إناث	
	Both Sexes	1021	-	947	74	8	3	8	1	2	24	-	-	11	17	كلا الجنسين	

جدول (71 تابع): السكان الفلسطينيون المعاقون حسب فئات العمر بالسنوات والجنس ونوع الاعاقة ونوع التجمع

Table (71 Cont.): Palestinian Population with Disability by Age Groups in Years, Sex, Type of Disability and Type of Locality (Rural, ريف)

Age	Sex	Total Population مجموع السكان				Type of Disability										نوع الاعاقة	
		المجموع Total	غير مبيّن Not Stated	غير المعاقين Without Disabilities	المعاقون With Disabilities	أخرى Others	استخدام الاصابع Grasping	متعددة Multiple	عقلية وحركية Mental & Moving	سمعية و نطقية Hearing & Speaking	حركية Moving	عقلية Mental	نطقية Speaking	سمعية Hearing	بصرية Seeing	الجنس	العمر
80 - 84	Male	241	-	214	27	5	-	2	-	-	8	2	-	2	8	ذكور	84 - 80
	Female	232	-	211	21	3	-	3	-	-	8	-	-	1	6	إناث	
	Both Sexes	473	-	425	48	8	-	5	-	-	16	2	-	3	14	كلا الجنسين	
85+	Male	298	-	259	39	-	2	10	-	-	7	-	-	6	14	ذكور	+ 85
	Female	300	-	261	39	3	-	6	1	-	8	-	-	9	12	إناث	
	Both Sexes	598	-	520	78	3	2	16	1	-	15	-	-	15	26	كلا الجنسين	
Not Stated	Male	44	-	43	1	-	-	-	-	1	-	-	-	-	-	ذكور	غير مبيّن
	Female	20	-	19	1	-	-	-	-	-	-	-	-	-	1	إناث	
	Both Sexes	64	-	62	2	-	-	-	-	1	-	-	-	-	1	كلا الجنسين	
Total	Male	61362	-	60105	1257	88	60	106	40	65	358	163	85	83	209	ذكور	المجموع
	Female	60666	-	59728	938	68	19	84	40	73	236	122	54	58	184	إناث	
	Both Sexes	122028	-	119833	2195	156	79	190	80	138	594	285	139	141	393	كلا الجنسين	

جدول (71 تابع): السكان الفلسطينيون المعاقون حسب فئات العمر بالسنوات والجنس ونوع الاعاقة ونوع التجمع

Table (71 Cont.): Palestinian Population with Disability by Age Groups in Years, Sex, Type of Disability and Type of Locality (Camps, مخيمات)

Age	Sex	Total Population مجموع السكان				Type of Disability نوع الاعاقة										الجنس	العمر
		المجموع Total	غير مبيّن Not Stated	غير المعاقين Without Disabilities	المعاقون With Disabilities	أخرى Others	استخدام الاصابع Grasping	متعددة Multiple	عقلية وحركية Mental & Moving	سمعية و نطقية Hearing & Speaking	حركية Moving	عقلية Mental	نطقية Speaking	سمعية Hearing	بصرية Seeing		
0 - 4	Male	1203	-	1198	5	-	1	-	-	-	2	-	1	-	1	ذكور	4 - 0
	Female	1156	-	1148	8	2	-	2	-	1	2	1	-	-	-	إناث	
	Both Sexes	2359	-	2346	13	2	1	2	-	1	4	1	1	-	1	كلا الجنسين	
5 - 9	Male	1057	-	1050	7	1	-	1	-	-	-	1	3	-	1	ذكور	9 - 5
	Female	1026	-	1018	8	2	-	-	2	-	-	2	-	-	2	إناث	
	Both Sexes	2083	-	2068	15	3	-	1	2	-	-	3	3	-	3	كلا الجنسين	
10 - 14	Male	845	-	833	12	1	1	-	-	2	3	2	3	-	-	ذكور	14 - 10
	Female	802	-	794	8	-	-	-	1	-	2	2	-	1	2	إناث	
	Both Sexes	1647	-	1627	20	1	1	-	1	2	5	4	3	1	2	كلا الجنسين	
15 - 19	Male	701	-	688	13	2	-	1	-	-	5	2	2	-	1	ذكور	19 - 15
	Female	634	-	631	3	-	-	-	-	1	-	1	1	-	-	إناث	
	Both Sexes	1335	-	1319	16	2	-	1	-	1	5	3	3	-	1	كلا الجنسين	
20 - 24	Male	668	-	651	17	2	1	3	-	-	5	2	3	-	1	ذكور	24 - 20
	Female	595	-	591	4	-	-	-	-	-	2	2	-	-	-	إناث	
	Both Sexes	1263	-	1242	21	2	1	3	-	-	7	4	3	-	1	كلا الجنسين	
25 - 29	Male	577	-	563	14	2	2	-	2	1	5	1	-	-	1	ذكور	29 - 25
	Female	476	-	471	5	-	-	-	1	-	1	2	-	-	1	إناث	
	Both Sexes	1053	-	1034	19	2	2	-	3	1	6	3	-	-	2	كلا الجنسين	
30 - 34	Male	466	-	453	13	2	2	1	-	1	3	3	-	-	1	ذكور	34 - 30
	Female	414	-	408	6	-	-	-	-	-	5	1	-	-	-	إناث	
	Both Sexes	880	-	861	19	2	2	1	-	1	8	4	-	-	1	كلا الجنسين	
35 - 39	Male	341	-	328	13	-	1	1	-	1	5	5	-	-	-	ذكور	39 - 35
	Female	317	-	314	3	1	-	-	-	-	1	1	-	-	-	إناث	
	Both Sexes	658	-	642	16	1	1	1	-	1	6	6	-	-	-	كلا الجنسين	

جدول (71 تابع): السكان الفلسطينيون المعاقون حسب فئات العمر بالسنوات والجنس ونوع الاعاقة ونوع التجمع

Table (71 Cont.): Palestinian Population with Disability by Age Groups in Years, Sex, Type of Disability and Type of Locality (Camps, مخيمات)

Age	Sex	Total Population			Type of Disability										نوع الاعاقة		
		المجموع	غير ميبين	غير المعاقين	المعاقون	أخرى	استخدام الاصابع	متعددة	عقلية وحركية	سمعية و نطقية	حركية	عقلية	نطقية	سمعية	بصرية	الجنس	العمر
		Total	Not Stated	Without Disabilities	With Disabilities	Others	Grasping	Multiple	Mental & Moving	Hearing & Speaking	Moving	Mental	Speaking	Hearing	Seeing		
40 - 44	Male	222	-	210	12	-	-	-	1	1	6	3	-	-	1	ذكور	44 - 40
	Female	191	-	185	6	-	1	-	-	-	2	3	-	-	-	إناث	
	Both Sexes	413	-	395	18	-	1	-	1	1	8	6	-	-	1	كلا الجنسين	
45 - 49	Male	158	-	153	5	-	1	-	-	-	2	2	-	-	-	ذكور	49 - 45
	Female	146	-	143	3	-	-	1	-	-	1	-	-	1	-	إناث	
	Both Sexes	304	-	296	8	-	1	1	-	-	3	2	-	1	-	كلا الجنسين	
50 - 54	Male	109	-	100	9	2	-	1	-	-	3	1	1	-	1	ذكور	54 - 50
	Female	152	-	152	-	-	-	-	-	-	-	-	-	-	-	إناث	
	Both Sexes	261	-	252	9	2	-	1	-	-	3	1	1	-	1	كلا الجنسين	
55 - 59	Male	88	-	79	9	1	-	-	-	1	1	2	-	-	4	ذكور	59 - 55
	Female	143	-	137	6	-	-	1	-	-	2	1	1	-	1	إناث	
	Both Sexes	231	-	216	15	1	-	1	-	1	3	3	1	-	5	كلا الجنسين	
60 - 64	Male	99	-	90	9	3	-	-	-	-	2	1	-	1	2	ذكور	64 - 60
	Female	122	-	113	9	1	-	-	-	-	5	2	-	-	1	إناث	
	Both Sexes	221	-	203	18	4	-	-	-	-	7	3	-	1	3	كلا الجنسين	
65 - 69	Male	76	-	72	4	-	-	1	-	-	2	1	-	-	-	ذكور	69 - 65
	Female	82	-	79	3	-	-	-	-	1	2	-	-	-	-	إناث	
	Both Sexes	158	-	151	7	-	-	1	-	1	4	1	-	-	-	كلا الجنسين	
70 - 74	Male	44	-	40	4	-	-	-	-	-	1	-	-	1	2	ذكور	74 - 70
	Female	81	-	71	10	1	1	-	-	-	3	-	-	1	4	إناث	
	Both Sexes	125	-	111	14	1	1	-	-	-	4	-	-	2	6	كلا الجنسين	
75 - 79	Male	33	-	28	5	1	-	-	-	-	2	-	-	-	2	ذكور	79 - 75
	Female	47	-	44	3	-	-	-	-	-	1	-	-	1	1	إناث	
	Both Sexes	80	-	72	8	1	-	-	-	-	3	-	-	1	3	كلا الجنسين	

جدول (71 تابع): السكان الفلسطينيون المعاقون حسب فئات العمر بالسنوات والجنس ونوع الاعاقة ونوع التجمع

Table (71 Cont.): Palestinian Population with Disability by Age Groups in Years, Sex, Type of Disability and Type of Locality (Camps, مخيمات)

Age	Sex	Total Population مجموع السكان				Type of Disability										نوع الاعاقة		
		المجموع Total	غير مبيّن Not Stated	غير المعاقين Without Disabilities	المعاقون With Disabilities	أخرى Others	استخدام الاصابع Grasping	متعددة Multiple	عقلية وحركية Mental & Moving	سمعية و نطقية Hearing & Speaking	حركية Moving	عقلية Mental	نطقية Speaking	سمعية Hearing	بصرية Seeing	الجنس	العمر	
80 - 84	Male	22	-	20	2	-	1	-	-	-	1	-	-	-	-	-	ذكور	84 - 80
	Female	20	-	17	3	-	-	3	-	-	-	-	-	-	-	-	إناث	
	Both Sexes	42	-	37	5	-	1	3	-	-	1	-	-	-	-	-	كلا الجنسين	
85+	Male	21	-	17	4	-	-	-	-	-	-	-	1	3	3	3	ذكور	+ 85
	Female	11	-	10	1	1	-	-	-	-	-	-	-	-	-	-	إناث	
	Both Sexes	32	-	27	5	1	-	-	-	-	-	-	1	3	3	3	كلا الجنسين	
Not Stated	Male	5	-	4	1	-	-	-	-	-	-	1	-	-	-	-	ذكور	غير مبيّن
	Female	2	-	2	-	-	-	-	-	-	-	-	-	-	-	-	إناث	
	Both Sexes	7	-	6	1	-	-	-	-	-	-	1	-	-	-	-	كلا الجنسين	
Total	Male	6735	-	6577	158	17	10	9	3	7	48	27	13	3	21	21	ذكور	المجموع
	Female	6417	-	6328	89	8	2	7	4	3	29	18	2	4	12	12	إناث	
	Both Sexes	13152	-	12905	247	25	12	16	7	10	77	45	15	7	33	33	كلا الجنسين	

جدول (71 تابع): السكان الفلسطينيون المعاقون حسب فئات العمر بالسنوات والجنس ونوع الاعاقة ونوع التجمع

Table (71 Cont.): Palestinian Population with Disability by Age Groups in Years, Sex, Type of Disability and Type of Locality
(المجموع، Total)

Age	Sex	Total Population مجموع السكان				Type of Disability										نوع الاعاقة	
		المجموع Total	غير مبيّن Not Stated	غير المعاقين Without Disabilities	المعاقون With Disabilities	أخرى Others	استخدام الاصابع Grasping	متعددة Multiple	عقلية وحركية Mental & Moving	سمعية و نطقية Hearing & Speaking	حركية Moving	عقلية Mental	نطقية Speaking	سمعية Hearing	بصرية Seeing	الجنس	العمر
0 - 4	Male	16490	-	16389	101	10	5	7	7	7	31	4	12	5	13	ذكور	4 - 0
	Female	15858	-	15778	80	15	1	8	10	9	20	1	7	1	8	إناث	
	Both Sexes	32348	-	32167	181	25	6	15	17	16	51	5	19	6	21	كلا الجنسين	
5 - 9	Male	15788	-	15610	178	9	6	10	8	26	42	18	32	8	19	ذكور	9 - 5
	Female	14896	-	14743	153	11	3	11	14	18	32	31	14	5	14	إناث	
	Both Sexes	30684	-	30353	331	20	9	21	22	44	74	49	46	13	33	كلا الجنسين	
10 - 14	Male	13029	-	12850	179	5	8	26	7	17	27	37	25	11	16	ذكور	14 - 10
	Female	12558	-	12403	155	7	2	12	10	20	25	33	10	12	24	إناث	
	Both Sexes	25587	-	25253	334	12	10	38	17	37	52	70	35	23	40	كلا الجنسين	
15 - 19	Male	11374	-	11206	168	11	5	12	9	8	41	36	19	12	15	ذكور	19 - 15
	Female	11089	-	10982	107	2	3	11	8	16	26	20	5	2	14	إناث	
	Both Sexes	22463	-	22188	275	13	8	23	17	24	67	56	24	14	29	كلا الجنسين	
20 - 24	Male	10003	-	9840	163	13	17	9	10	10	49	29	14	2	10	ذكور	24 - 20
	Female	9029	-	8934	95	4	2	3	2	10	23	28	6	2	15	إناث	
	Both Sexes	19032	-	18774	258	17	19	12	12	20	72	57	20	4	25	كلا الجنسين	
25 - 29	Male	7676	-	7533	143	15	8	11	8	12	48	18	3	6	14	ذكور	29 - 25
	Female	7240	-	7161	79	5	2	6	6	9	14	20	5	6	6	إناث	
	Both Sexes	14916	-	14694	222	20	10	17	14	21	62	38	8	12	20	كلا الجنسين	
30 - 34	Male	6572	-	6441	131	12	9	10	5	6	45	20	7	3	14	ذكور	34 - 30
	Female	6535	-	6443	92	8	2	4	9	8	21	19	6	4	11	إناث	
	Both Sexes	13107	-	12884	223	20	11	14	14	14	66	39	13	7	25	كلا الجنسين	
35 - 39	Male	5460	-	5327	133	12	10	8	2	9	40	34	2	6	10	ذكور	39 - 35
	Female	5278	-	5216	62	8	1	1	2	4	18	14	6	3	5	إناث	
	Both Sexes	10738	-	10543	195	20	11	9	4	13	58	48	8	9	15	كلا الجنسين	

جدول (71 تابع): السكان الفلسطينيون المعاقون حسب فئات العمر بالسنوات والجنس ونوع الاعاقة ونوع التجمع

Table (71 Cont.): Palestinian Population with Disability by Age Groups in Years, Sex, Type of Disability and Type of Locality
(المجموع، Total)

Age	Sex	Total Population مجموع السكان				Type of Disability										نوع الاعاقة	
		المجموع Total	غير مبيّن Not Stated	غير المعاقين Without Disabilities	المعاقون With Disabilities	أخرى Others	استخدام الاصابع Grasping	متعددة Multiple	عقلية وحركية Mental & Moving	سمعية و نطقية Hearing & Speaking	حركية Moving	عقلية Mental	نطقية Speaking	سمعية Hearing	بصرية Seeing	الجنس	العمر
40 - 44	Male	3867	-	3747	120	14	5	3	3	9	39	24	6	5	12	ذكور	44 - 40
	Female	3913	-	3864	49	5	1	2	3	3	13	9	5	3	5	إناث	
	Both Sexes	7780	-	7611	169	19	6	5	6	12	52	33	11	8	17	كلا الجنسين	
45 - 49	Male	2840	-	2745	95	9	8	3	-	3	41	18	3	4	6	ذكور	49 - 45
	Female	2857	-	2801	56	8	2	1	1	3	17	6	2	4	12	إناث	
	Both Sexes	5697	-	5546	151	17	10	4	1	6	58	24	5	8	18	كلا الجنسين	
50 - 54	Male	2284	-	2175	109	17	3	6	4	6	34	6	4	4	25	ذكور	54 - 50
	Female	2721	-	2646	75	4	2	4	-	3	16	10	7	7	22	إناث	
	Both Sexes	5005	-	4821	184	21	5	10	4	9	50	16	11	11	47	كلا الجنسين	
55 - 59	Male	1564	-	1493	71	5	-	-	2	1	21	6	4	2	30	ذكور	59 - 55
	Female	2265	-	2187	78	8	2	6	-	2	25	5	4	6	20	إناث	
	Both Sexes	3829	-	3680	149	13	2	6	2	3	46	11	8	8	50	كلا الجنسين	
60 - 64	Male	1597	-	1494	103	6	3	7	-	3	33	8	3	8	32	ذكور	64 - 60
	Female	2352	-	2269	83	8	2	4	-	4	21	11	4	4	25	إناث	
	Both Sexes	3949	-	3763	186	14	5	11	-	7	54	19	7	12	57	كلا الجنسين	
65 - 69	Male	1403	-	1318	85	6	5	6	1	2	25	7	3	9	21	ذكور	69 - 65
	Female	2074	-	1988	86	6	-	12	-	4	28	3	1	1	31	إناث	
	Both Sexes	3477	-	3306	171	12	5	18	1	6	53	10	4	10	52	كلا الجنسين	
70 - 74	Male	1202	-	1107	95	13	3	5	-	-	34	1	1	11	27	ذكور	74 - 70
	Female	1660	-	1568	92	6	1	11	1	1	35	3	2	9	23	إناث	
	Both Sexes	2862	-	2675	187	19	4	16	1	1	69	4	3	20	50	كلا الجنسين	
75 - 79	Male	737	-	680	57	5	2	3	-	1	14	1	-	13	18	ذكور	79 - 75
	Female	908	-	840	68	5	1	9	1	1	26	1	2	8	14	إناث	
	Both Sexes	1645	-	1520	125	10	3	12	1	2	40	2	2	21	32	كلا الجنسين	

جدول (71 تابع): السكان الفلسطينيون المعاقون حسب فئات العمر بالسنوات والجنس ونوع الاعاقة ونوع التجمع

**Table (71 Cont.): Palestinian Population with Disability by Age Groups in Years, Sex, Type of Disability and Type of Locality
(المجموع Total)**

Age	Sex	Total Population مجموع السكان				Type of Disability										نوع الاعاقة	
		المجموع Total	غير مبيّن Not Stated	غير المعاقين Without Disabilities	المعاقون With Disabilities	أخرى Others	استخدام الاصابع Grasping	متعددة Multiple	عقلية وحركية Mental & Moving	سمعية و نطقية Hearing & Speaking	حركية Moving	عقلية Mental	نطقية Speaking	سمعية Hearing	بصرية Seeing	الجنس	العمر
80 - 84	Male	383	-	345	38	6	1	3	-	-	14	2	-	3	9	ذكور	84 - 80
	Female	403	-	364	39	3	-	9	-	-	16	-	-	1	10	إناث	
	Both Sexes	786	-	709	77	9	1	12	-	-	30	2	-	4	19	كلا الجنسين	
85+	Male	453	-	389	64	-	2	14	-	-	13	-	-	13	22	ذكور	+ 85
	Female	459	-	387	72	6	-	11	1	1	20	3	-	14	16	إناث	
	Both Sexes	912	-	776	136	6	2	25	1	1	33	3	-	27	38	كلا الجنسين	
Not Stated	Male	83	-	80	3	-	-	-	-	1	1	1	-	-	-	ذكور	غير مبيّن
	Female	32	-	31	1	-	-	-	-	-	-	-	-	-	1	إناث	
	Both Sexes	115	-	111	4	-	-	-	-	1	1	1	-	-	1	كلا الجنسين	
Total	Male	102805	-	100769	2036	168	100	143	66	121	592	270	138	125	313	ذكور	المجموع
	Female	102127	-	100605	1522	119	27	125	68	116	396	217	86	92	276	إناث	
	Both Sexes	204932	-	201374	3558	287	127	268	134	237	988	487	224	217	589	كلا الجنسين	

جدول 72: الأسر الفلسطينية التي فيها فرد أو أكثر معاق حسب نوع التجمع ونوع الأسرة وحجمها

Table 72: Palestinian Households with One Person or More with Disability by Type of Locality, Type and Size of Household

Type of Locality & Type of Households	Total Households			Size of Household										نوع التجمع ونوع الأسرة	
	المجموع Total	أسر بدون إعاقة Without Disabilities	أسر فيها إعاقة With Disabilities	+11	10	9	8	7	6	5	4	3	2		1
Urban															حضر
One Person	825	787	38	-	-	-	-	-	-	-	-	-	-	38	شخص واحد
Nuclear	8995	8499	496	13	25	33	39	66	74	63	46	65	72	-	نووية
Extended	2934	2589	345	67	25	34	46	41	33	19	28	27	25	-	ممتدة
Composite	363	352	11	-	-	-	-	2	2	1	1	1	4	-	مركبة
Total	13117	12227	890	80	50	67	85	109	109	83	75	93	101	38	المجموع
Rural															ريف
One Person	904	816	88	-	-	-	-	-	-	-	-	-	-	88	شخص واحد
Nuclear	12770	11772	998	76	81	100	96	127	137	97	80	87	117	-	نووية
Extended	5609	4870	739	203	58	97	76	85	66	59	44	27	24	-	ممتدة
Composite	101	94	7	2	-	1	-	2	1	1	-	-	-	-	مركبة
Total	19384	17552	1832	281	139	198	172	214	204	157	124	114	141	88	المجموع
Camps															مخيمات
One Person	103	85	18	-	-	-	-	-	-	-	-	-	-	18	شخص واحد
Nuclear	1544	1424	120	13	6	11	12	16	10	8	11	14	19	-	نووية
Extended	478	398	80	28	9	3	8	7	7	3	9	4	2	-	ممتدة
Composite	27	26	1	-	-	-	-	-	-	-	-	-	1	-	مركبة
Total	2152	1933	219	41	15	14	20	23	17	11	20	18	22	18	المجموع
Total															المجموع
One Person	1832	1688	144	-	-	-	-	-	-	-	-	-	-	144	شخص واحد
Nuclear	23309	21695	1614	102	112	144	147	209	221	168	137	166	208	-	نووية
Extended	9021	7857	1164	298	92	134	130	133	106	81	81	58	51	-	ممتدة
Composite	491	472	19	2	-	1	-	4	3	2	1	1	5	-	مركبة
Total	34653	31712	2941	402	204	279	277	346	330	251	219	225	264	144	المجموع

جدول 73: السكان الفلسطينيون 12 سنة فأكثر المعاقون حسب الحالة الزوجية وفئات العمر بالسنوات والجنس ونوع الإعاقة

Table 73: Palestinian Population 12 Years and Over with Disability by Marital Status, Age Groups in Years, Sex and Type of Disability

Marital Status	Age	Sex	مجموع السكان 12 سنة فأكثر				نوع الإعاقة									الحالة الزوجية العمر الجنس		
			Total Population 12 Years and Over				Type of Disability											
			المجموع Total	غير مبين Not Stated	غير المعاقين Without Disabilities	المعاقون With Disabilities	أخرى Others	استخدام الأصابع Grasping	متعددة Multiple	عقلية وحركية Mental & Moving	سمعية ونطقية Hearing & Speaking	حركية Moving	عقلية Mental	نطقية Speaking	سمعية Hearing		بصرية Seeing	
Never Married																	لم يتزوج أبداً	
12 - 14	Male		7653	-	7547	106	3	5	18	5	9	12	21	15	7	11	ذكور	14 - 12
	Female		7480	-	7384	96	5	1	7	8	13	13	24	4	7	14	إناث	
	Both Sexes		15133	-	14931	202	8	6	25	13	22	25	45	19	14	25	كلا الجنسين	
15 - 19	Male		11064	-	10901	163	10	5	12	9	8	38	36	18	12	15	ذكور	19 - 15
	Female		8605	-	8501	104	2	3	11	8	16	26	19	5	1	13	إناث	
	Both Sexes		19669	-	19402	267	12	8	23	17	24	64	55	23	13	28	كلا الجنسين	
20 - 24	Male		7269	-	7138	131	10	10	7	10	9	36	29	12	-	8	ذكور	24 - 20
	Female		3348	-	3262	86	4	1	3	2	10	20	26	6	2	12	إناث	
	Both Sexes		10617	-	10400	217	14	11	10	12	19	56	55	18	2	20	كلا الجنسين	
25 - 29	Male		2360	-	2287	73	3	2	10	6	5	21	15	2	2	7	ذكور	29 - 25
	Female		1338	-	1272	66	3	2	6	6	8	10	19	3	5	4	إناث	
	Both Sexes		3698	-	3559	139	6	4	16	12	13	31	34	5	7	11	كلا الجنسين	
30 - 34	Male		623	-	573	50	4	-	6	3	2	11	16	3	1	4	ذكور	34 - 30
	Female		906	-	831	75	6	2	4	8	4	15	17	5	4	10	إناث	
	Both Sexes		1529	-	1404	125	10	2	10	11	6	26	33	8	5	14	كلا الجنسين	
35 - 39	Male		171	-	132	39	2	-	4	2	1	4	24	-	-	2	ذكور	39 - 35
	Female		583	-	540	43	7	-	1	2	3	13	8	5	-	4	إناث	
	Both Sexes		754	-	672	82	9	-	5	4	4	17	32	5	-	6	كلا الجنسين	
40 - 44	Male		76	-	50	26	-	-	1	3	1	4	16	1	-	-	ذكور	44 - 40
	Female		386	-	356	30	4	-	1	3	1	9	7	2	1	2	إناث	
	Both Sexes		462	-	406	56	4	-	2	6	2	13	23	3	1	2	كلا الجنسين	
45 - 49	Male		45	-	31	14	1	-	2	-	-	4	7	-	-	-	ذكور	49 - 45
	Female		261	-	235	26	3	2	-	1	1	5	4	-	2	8	إناث	
	Both Sexes		306	-	266	40	4	2	2	1	1	9	11	-	2	8	كلا الجنسين	

جدول (73 تابع): السكان الفلسطينيون 12 سنة فأكثر المعاقون حسب الحالة الزوجية وفئات العمر بالسنوات والجنس ونوع الإعاقة

Table (73 Cont.): Palestinian Population 12 Years and Over with Disability by Marital Status, Age Groups in Years, Sex and Type of Disability

Marital Status	Age	Sex	مجموع السكان 12 سنة فأكثر				Type of Disability										الحالة الزوجية الجنس	العمر
			Total Population 12 Years and Over				أخرى Others	استخدام الأصابع Grasping	متعددة Multiple	عقلية وحركية Mental & Moving	سمعية ونطقية Hearing & Speaking	حركية Moving	عقلية Mental	نطقية Speaking	سمعية Hearing	بصرية Seeing		
			المجموع Total	غير مبين Not Stated	غير المعاقين Without Disabilities	المعاقون With Disabilities												
50 - 54	Male		36	-	26	10	1	-	1	2	-	3	2	1	-	-	ذكور	54 - 50
	Female		240	-	215	25	-	-	2	-	2	3	4	1	2	11	إناث	
	Both Sexes		276	-	241	35	1	-	3	2	2	6	6	2	2	11	كلا الجنسين	
55 - 59	Male		20	-	12	8	-	-	-	-	1	1	4	1	-	1	ذكور	59 - 55
	Female		174	-	153	21	3	2	2	-	1	5	3	-	1	4	إناث	
	Both Sexes		194	-	165	29	3	2	2	-	2	6	7	1	1	5	كلا الجنسين	
60 - 64	Male		24	-	15	9	-	-	-	-	1	1	3	-	-	4	ذكور	64 - 60
	Female		204	-	178	26	2	-	1	-	2	7	6	2	1	5	إناث	
	Both Sexes		228	-	193	35	2	-	1	-	3	8	9	2	1	9	كلا الجنسين	
65 - 69	Male		19	-	14	5	-	-	-	-	-	1	1	1	-	2	ذكور	69 - 65
	Female		112	-	98	14	-	-	1	-	3	3	-	1	-	6	إناث	
	Both Sexes		131	-	112	19	-	-	1	-	3	4	1	2	-	8	كلا الجنسين	
70+	Male		27	-	22	5	-	-	1	-	-	2	-	-	-	2	ذكور	+ 70
	Female		140	-	118	22	-	-	4	-	1	4	2	1	2	8	إناث	
	Both Sexes		167	-	140	27	-	-	5	-	1	6	2	1	2	10	كلا الجنسين	
Not Stated	Male		42	-	40	2	-	-	-	-	-	1	1	-	-	-	ذكور	غير مبين
	Female		9	-	9	-	-	-	-	-	-	-	-	-	-	-	إناث	
	Both Sexes		51	-	49	2	-	-	-	-	-	1	1	-	-	-	كلا الجنسين	
Total	Male		29429	-	28788	641	34	22	62	40	37	139	175	54	22	56	ذكور	المجموع
	Female		23786	-	23152	634	39	13	43	38	65	133	139	35	28	101	إناث	
	Both Sexes		53215	-	51940	1275	73	35	105	78	102	272	314	89	50	157	كلا الجنسين	

جدول (73 تابع): السكان الفلسطينيون 12 سنة فأكثر المعاقون حسب الحالة الزوجية وفئات العمر بالسنوات والجنس ونوع الإعاقة

Table (73 Cont.): Palestinian Population 12 Years and Over with Disability by Marital Status, Age Groups in Years, Sex and Type of Disability

Marital Status Age Sex	مجموع السكان 12 سنة فأكثر Total Population 12 Years and Over				نوع الإعاقة Type of Disability										الحالة الزوجية العمر الجنس	
	المجموع Total	غير مبين Not Stated	غير المعاقين Without Disabilities	المعاقون With Disabilities	أخرى Others	استخدام الأصابع Grasping	متعددة Multiple	عقلية وحركية Mental & Moving	سمعية ونطقية Hearing & Speaking	حركية Moving	عقلية Mental	نطقية Speaking	سمعية Hearing	بصرية Seeing		
Legally Married															عقد قران لأول مرة	
12 - 14	Male	-	-	-	-	-	-	-	-	-	-	-	-	-	ذكور	14 - 12
	Female	17	-	17	-	-	-	-	-	-	-	-	-	-	إناث	
	Both Sexes	17	-	17	-	-	-	-	-	-	-	-	-	-	كلا الجنسين	
15 - 19	Male	92	-	91	1	-	-	-	1	-	-	-	-	-	ذكور	19 - 15
	Female	456	-	456	-	-	-	-	-	-	-	-	-	-	إناث	
	Both Sexes	548	-	547	1	-	-	-	1	-	-	-	-	-	كلا الجنسين	
20 - 24	Male	510	-	508	2	1	-	-	-	-	-	-	1	-	ذكور	24 - 20
	Female	259	-	259	-	-	-	-	-	-	-	-	-	-	إناث	
	Both Sexes	769	-	767	2	1	-	-	-	-	-	-	1	-	كلا الجنسين	
25 - 29	Male	294	-	288	6	2	-	-	-	3	-	-	1	-	ذكور	29 - 25
	Female	53	-	53	-	-	-	-	-	-	-	-	-	-	إناث	
	Both Sexes	347	-	341	6	2	-	-	-	3	-	-	1	-	كلا الجنسين	
30 - 34	Male	59	-	59	-	-	-	-	-	-	-	-	-	-	ذكور	34 - 30
	Female	11	-	11	-	-	-	-	-	-	-	-	-	-	إناث	
	Both Sexes	70	-	70	-	-	-	-	-	-	-	-	-	-	كلا الجنسين	
35 - 39	Male	12	-	12	-	-	-	-	-	-	-	-	-	-	ذكور	39 - 35
	Female	2	-	2	-	-	-	-	-	-	-	-	-	-	إناث	
	Both Sexes	14	-	14	-	-	-	-	-	-	-	-	-	-	كلا الجنسين	
40 - 44	Male	-	-	-	-	-	-	-	-	-	-	-	-	-	ذكور	44 - 40
	Female	1	-	1	-	-	-	-	-	-	-	-	-	-	إناث	
	Both Sexes	1	-	1	-	-	-	-	-	-	-	-	-	-	كلا الجنسين	
45 - 49	Male	1	-	1	-	-	-	-	-	-	-	-	-	-	ذكور	49 - 45
	Female	1	-	1	-	-	-	-	-	-	-	-	-	-	إناث	
	Both Sexes	2	-	2	-	-	-	-	-	-	-	-	-	-	كلا الجنسين	

جدول (73 تابع): السكان الفلسطينيون 12 سنة فأكثر المعاقون حسب الحالة الزوجية وفئات العمر بالسنوات والجنس ونوع الإعاقة

Table (73 Cont.): Palestinian Population 12 Years and Over with Disability by Marital Status, Age Groups in Years, Sex and Type of Disability

Marital Status	Age	Sex	مجموع السكان 12 سنة فأكثر				نوع الإعاقة									الحالة الزوجية	العمر
			Total Population 12 Years and Over				Type of Disability										
			المجموع	غير مبين	غير المعاقين	المعاقون	أخرى	استخدام الأصابع	متعددة	عقلية وحركية	سمعية ونطقية	حركية	عقلية	نطقية	سمعية		
Total	Not Stated	Without Disabilities	With Disabilities	Others	Grasping	Multiple	Mental & Moving	Hearing & Speaking	Moving	Mental	Speaking	Hearing	Seeing	الجنس			
50 - 54	Male		-	-	-	-	-	-	-	-	-	-	-	-	ذكور	54 - 50	
	Female		-	-	-	-	-	-	-	-	-	-	-	-	إناث		
	Both Sexes		-	-	-	-	-	-	-	-	-	-	-	-	كلا الجنسين		
55 - 59	Male		-	-	-	-	-	-	-	-	-	-	-	-	ذكور	59 - 55	
	Female		-	-	-	-	-	-	-	-	-	-	-	-	إناث		
	Both Sexes		-	-	-	-	-	-	-	-	-	-	-	-	كلا الجنسين		
60 - 64	Male		-	-	-	-	-	-	-	-	-	-	-	-	ذكور	64 - 60	
	Female		-	-	-	-	-	-	-	-	-	-	-	-	إناث		
	Both Sexes		-	-	-	-	-	-	-	-	-	-	-	-	كلا الجنسين		
65 - 69	Male		-	-	-	-	-	-	-	-	-	-	-	-	ذكور	69 - 65	
	Female		-	-	-	-	-	-	-	-	-	-	-	-	إناث		
	Both Sexes		-	-	-	-	-	-	-	-	-	-	-	-	كلا الجنسين		
70+	Male		-	-	-	-	-	-	-	-	-	-	-	-	ذكور	+ 70	
	Female		-	-	-	-	-	-	-	-	-	-	-	-	إناث		
	Both Sexes		-	-	-	-	-	-	-	-	-	-	-	-	كلا الجنسين		
Not Stated	Male		2	-	2	-	-	-	-	-	-	-	-	-	ذكور	غير مبين	
	Female		-	-	-	-	-	-	-	-	-	-	-	-	إناث		
	Both Sexes		2	-	2	-	-	-	-	-	-	-	-	-	كلا الجنسين		
Total	Male		970	-	961	9	3	-	-	-	4	-	-	2	ذكور	المجموع	
	Female		800	-	800	-	-	-	-	-	-	-	-	-	إناث		
	Both Sexes		1770	-	1761	9	3	-	-	-	4	-	-	2	كلا الجنسين		

جدول (73 تابع): السكان الفلسطينيون 12 سنة فأكثر المعاقون حسب الحالة الزوجية وفئات العمر بالسنوات والجنس ونوع الإعاقة

Table (73 Cont.): Palestinian Population 12 Years and Over with Disability by Marital Status, Age Groups in Years, Sex and Type of Disability

Marital Status	Age	Sex	مجموع السكان 12 سنة فأكثر				نوع الإعاقة										الحالة الزوجية العمر الجنس
			Total Population 12 Years and Over				Type of Disability										
			المجموع Total	غير مبين Not Stated	غير المعاقين Without Disabilities	المعاقون With Disabilities	أخرى Others	استخدام الأصابع Grasping	متعددة Multiple	عقلية وحركية Mental & Moving	سمعية ونطقية Hearing & Speaking	حركية Moving	عقلية Mental	نطقية Speaking	سمعية Hearing	بصرية Seeing	
متزوج																	
	12 - 14	Male	-	-	-	-	-	-	-	-	-	-	-	-	-	-	ذكور 14 - 12
		Female	9	-	9	-	-	-	-	-	-	-	-	-	-	-	إناث -
		Both Sexes	9	-	9	-	-	-	-	-	-	-	-	-	-	-	كلا الجنسين -
	15 - 19	Male	108	-	106	2	-	-	-	-	2	-	-	-	-	-	ذكور 19 - 15
		Female	1918	-	1916	2	-	-	-	-	-	1	-	-	-	1	إناث 1
		Both Sexes	2026	-	2022	4	-	-	-	-	2	1	-	-	-	1	كلا الجنسين 1
	20 - 24	Male	2062	-	2037	25	2	6	-	-	1	12	-	2	1	1	ذكور 24 - 20
		Female	5217	-	5210	7	-	1	-	-	3	1	-	-	-	2	إناث 2
		Both Sexes	7279	-	7247	32	2	7	-	-	1	15	1	2	1	3	كلا الجنسين 3
	25 - 29	Male	4929	-	4869	60	8	6	1	2	7	23	2	1	3	7	ذكور 29 - 25
		Female	5671	-	5662	9	2	-	-	-	1	2	1	2	-	1	إناث 1
		Both Sexes	10600	-	10531	69	10	6	1	2	8	25	3	3	3	8	كلا الجنسين 8
	30 - 34	Male	5832	-	5755	77	7	9	2	2	4	34	3	4	2	10	ذكور 34 - 30
		Female	5413	-	5401	12	2	-	-	1	2	6	-	1	-	-	إناث -
		Both Sexes	11245	-	11156	89	9	9	2	3	6	40	3	5	2	10	كلا الجنسين 10
	35 - 39	Male	5232	-	5143	89	9	10	4	-	8	35	7	2	6	8	ذكور 39 - 35
		Female	4447	-	4431	16	1	1	-	-	1	5	4	1	3	-	إناث -
		Both Sexes	9679	-	9574	105	10	11	4	-	9	40	11	3	9	8	كلا الجنسين 8
	40 - 44	Male	3763	-	3672	91	14	5	2	-	8	35	5	5	5	12	ذكور 44 - 40
		Female	3264	-	3247	17	1	1	1	-	1	4	2	2	2	3	إناث 3
		Both Sexes	7027	-	6919	108	15	6	3	-	9	39	7	7	7	15	كلا الجنسين 15
	45 - 49	Male	2764	-	2687	77	8	7	1	-	3	35	10	3	4	6	ذكور 49 - 45
		Female	2281	-	2256	25	2	-	1	-	2	12	1	2	2	3	إناث 3
		Both Sexes	5045	-	4943	102	10	7	2	-	5	47	11	5	6	9	كلا الجنسين 9

جدول (73 تابع): السكان الفلسطينيون 12 سنة فأكثر المعاقون حسب الحالة الزوجية وفئات العمر بالسنوات والجنس ونوع الإعاقة

Table (73 Cont.): Palestinian Population 12 Years and Over with Disability by Marital Status, Age Groups in Years, Sex and Type of Disability

Marital Status	Age Sex	مجموع السكان 12 سنة فأكثر				Type of Disability										الحالة الزوجية الجنس العمر	
		Total Population 12 Years and Over				أخرى Others	استخدام الأصابع Grasping	متعددة Multiple	عقلية وحركية Mental & Moving	سمعية ونطقية Hearing & Speaking	حركية Moving	عقلية Mental	نطقية Speaking	سمعية Hearing	بصرية Seeing		
		المجموع Total	غير مبين Not Stated	غير المعاقين Without Disabilities	المعاقون With Disabilities												
50 - 54	Male	2215	-	2123	92	15	3	3	2	6	31	3	2	4	23	ذكور	54 - 50
	Female	2005	-	1970	35	3	1	-	-	1	11	6	3	4	6	إناث	
	Both Sexes	4220	-	4093	127	18	4	3	2	7	42	9	5	8	29	كلا الجنسين	
55 - 59	Male	1514	-	1453	61	4	-	-	2	-	20	1	3	2	29	ذكور	59 - 55
	Female	1503	-	1473	30	2	-	3	-	1	10	-	1	4	9	إناث	
	Both Sexes	3017	-	2926	91	6	-	3	2	1	30	1	4	6	38	كلا الجنسين	
60 - 64	Male	1532	-	1445	87	6	2	6	-	2	31	4	2	8	26	ذكور	64 - 60
	Female	1311	-	1283	28	3	2	2	-	1	7	-	1	2	10	إناث	
	Both Sexes	2843	-	2728	115	9	4	8	-	3	38	4	3	10	36	كلا الجنسين	
65 - 69	Male	1320	-	1249	71	5	5	6	-	2	22	5	1	7	18	ذكور	69 - 65
	Female	1040	-	1006	34	4	-	6	-	1	13	1	-	1	8	إناث	
	Both Sexes	2360	-	2255	105	9	5	12	-	3	35	6	1	8	26	كلا الجنسين	
70+	Male	2305	-	2108	197	19	7	17	-	1	62	4	1	30	56	ذكور	+ 70
	Female	897	-	849	48	5	-	5	-	1	23	1	1	5	7	إناث	
	Both Sexes	3202	-	2957	245	24	7	22	-	2	85	5	2	35	63	كلا الجنسين	
Not Stated	Male	16	-	16	-	-	-	-	-	-	-	-	-	-	-	ذكور	غير مبين
	Female	13	-	13	-	-	-	-	-	-	-	-	-	-	-	إناث	
	Both Sexes	29	-	29	-	-	-	-	-	-	-	-	-	-	-	كلا الجنسين	
Total	Male	33592	-	32663	929	97	60	42	8	42	342	44	26	72	196	ذكور	المجموع
	Female	34989	-	34726	263	25	6	18	1	12	96	18	14	23	50	إناث	
	Both Sexes	68581	-	67389	1192	122	66	60	9	54	438	62	40	95	246	كلا الجنسين	

جدول (73 تابع): السكان الفلسطينيون 12 سنة فأكثر المعاقون حسب الحالة الزوجية وفئات العمر بالسنوات والجنس ونوع الإعاقة

Table (73 Cont.): Palestinian Population 12 Years and Over with Disability by Marital Status, Age Groups in Years, Sex and Type of Disability

Marital Status	Age	Sex	مجموع السكان 12 سنة فأكثر				نوع الإعاقة										الحالة الزوجية العمر الجنس
			Total Population 12 Years and Over				Type of Disability										
			المجموع Total	غير مبين Not Stated	غير المعاقين Without Disabilities	المعاقون With Disabilities	أخرى Others	استخدام الأصابع Grasping	متعددة Multiple	عقلية وحركية Mental & Moving	سمعية ونطقية Hearing & Speaking	حركية Moving	عقلية Mental	نطقية Speaking	سمعية Hearing	بصرية Seeing	
Divorced															مطلق		
12 - 14	Male	-	-	-	-	-	-	-	-	-	-	-	-	-	-	ذكور	14 - 12
	Female	-	-	-	-	-	-	-	-	-	-	-	-	-	-	إناث	
	Both Sexes	-	-	-	-	-	-	-	-	-	-	-	-	-	-	كلا الجنسين	
15 - 19	Male	2	-	2	-	-	-	-	-	-	-	-	-	-	-	ذكور	19 - 15
	Female	28	-	28	-	-	-	-	-	-	-	-	-	-	-	إناث	
	Both Sexes	30	-	30	-	-	-	-	-	-	-	-	-	-	-	كلا الجنسين	
20 - 24	Male	22	-	20	2	-	1	-	-	1	-	-	-	-	-	ذكور	24 - 20
	Female	85	-	84	1	-	-	-	-	-	-	-	-	-	1	إناث	
	Both Sexes	107	-	104	3	-	1	-	-	1	-	-	-	-	1	كلا الجنسين	
25 - 29	Male	37	-	37	-	-	-	-	-	-	-	-	-	-	-	ذكور	29 - 25
	Female	111	-	108	3	-	-	-	-	2	-	-	-	1	-	إناث	
	Both Sexes	148	-	145	3	-	-	-	-	2	-	-	-	1	-	كلا الجنسين	
30 - 34	Male	35	-	34	1	-	-	1	-	-	-	-	-	-	-	ذكور	34 - 30
	Female	108	-	106	2	-	-	-	-	1	-	1	-	-	-	إناث	
	Both Sexes	143	-	140	3	-	-	1	-	1	-	1	-	-	-	كلا الجنسين	
35 - 39	Male	29	-	24	5	1	-	-	-	1	3	-	-	-	-	ذكور	39 - 35
	Female	98	-	96	2	-	-	-	-	-	1	-	-	-	1	إناث	
	Both Sexes	127	-	120	7	1	-	-	-	1	4	-	-	-	1	كلا الجنسين	
40 - 44	Male	13	-	12	1	-	-	-	-	-	1	-	-	-	-	ذكور	44 - 40
	Female	77	-	76	1	-	-	-	-	-	-	1	-	-	-	إناث	
	Both Sexes	90	-	88	2	-	-	-	-	-	1	1	-	-	-	كلا الجنسين	
45 - 49	Male	22	-	18	4	-	1	-	-	2	1	-	-	-	-	ذكور	49 - 45
	Female	64	-	64	-	-	-	-	-	-	-	-	-	-	-	إناث	
	Both Sexes	86	-	82	4	-	1	-	-	2	1	-	-	-	-	كلا الجنسين	

جدول (73 تابع): السكان الفلسطينيون 12 سنة فأكثر المعاقون حسب الحالة الزوجية وفئات العمر بالسنوات والجنس ونوع الإعاقة

Table (73 Cont.): Palestinian Population 12 Years and Over with Disability by Marital Status, Age Groups in Years, Sex and Type of Disability

Marital Status	Age	Sex	مجموع السكان 12 سنة فأكثر				نوع الإعاقة										الحالة الزوجية	العمر	
			Total Population 12 Years and Over				Type of Disability												
			المجموع	غير مبين	غير المعاقين	المعاقون	أخرى	استخدام الأصابع	متعددة	عقلية وحركية	سمعية ونطقية	حركية	عقلية	نطقية	سمعية	بصرية			
Total	Not Stated	Without Disabilities	With Disabilities	Others	Grasping	Multiple	Mental & Moving	Hearing & Speaking	Moving	Mental	Speaking	Hearing	Seeing						
50 - 54	Male		17	-	14	3	-	-	2	-	-	-	-	-	-	-	1	ذكور	54 - 50
	Female		56	-	54	2	-	-	1	-	-	-	-	-	-	-	-	إناث	
	Both Sexes		73	-	68	5	-	-	3	-	-	-	-	-	-	-	1	كلا الجنسين	
55 - 59	Male		11	-	11	-	-	-	-	-	-	-	-	-	-	-	-	ذكور	59 - 55
	Female		51	-	49	2	-	-	-	-	-	-	-	-	-	-	-	إناث	
	Both Sexes		62	-	60	2	-	-	-	-	-	-	-	-	-	-	-	كلا الجنسين	
60 - 64	Male		14	-	10	4	-	-	1	-	-	-	1	1	-	-	1	ذكور	64 - 60
	Female		46	-	40	6	1	-	-	-	-	-	2	-	-	-	3	إناث	
	Both Sexes		60	-	50	10	1	-	1	-	-	-	3	1	-	-	4	كلا الجنسين	
65 - 69	Male		4	-	3	1	-	-	-	-	-	-	1	-	-	-	-	ذكور	69 - 65
	Female		38	-	35	3	1	-	-	-	-	-	1	-	-	-	1	إناث	
	Both Sexes		42	-	38	4	1	-	-	-	-	-	1	-	-	-	1	كلا الجنسين	
70+	Male		16	-	15	1	1	-	-	-	-	-	-	-	-	-	-	ذكور	+ 70
	Female		54	-	49	5	-	-	-	-	-	-	2	-	-	1	2	إناث	
	Both Sexes		70	-	64	6	1	-	-	-	-	-	2	-	-	1	2	كلا الجنسين	
Not Stated	Male		2	-	2	-	-	-	-	-	-	-	-	-	-	-	-	ذكور	غير مبين
	Female		2	-	2	-	-	-	-	-	-	-	-	-	-	-	-	إناث	
	Both Sexes		4	-	4	-	-	-	-	-	-	-	-	-	-	-	-	كلا الجنسين	
Total	Male		224	-	202	22	2	2	4	-	-	4	7	1	-	-	2	ذكور	المجموع
	Female		818	-	791	27	2	-	1	-	1	8	4	1	2	-	8	إناث	
	Both Sexes		1042	-	993	49	4	2	5	-	1	12	11	2	2	-	10	كلا الجنسين	

جدول (73 تابع): السكان الفلسطينيون 12 سنة فأكثر المعاقون حسب الحالة الزوجية وفئات العمر بالسنوات والجنس ونوع الإعاقة

Table (73 Cont.): Palestinian Population 12 Years and Over with Disability by Marital Status, Age Groups in Years, Sex and Type of Disability

Marital Status	Age	Sex	مجموع السكان 12 سنة فأكثر				نوع الإعاقة										الحالة الزوجية العمر الجنس	
			Total Population 12 Years and Over				Type of Disability											
			المجموع Total	غير مبين Not Stated	غير المعاقين Without Disabilities	المعاقون With Disabilities	أخرى Others	استخدام الأصابع Grasping	متعددة Multiple	عقلية وحركية Mental & Moving	سمعية ونطقية Hearing & Speaking	حركية Moving	عقلية Mental	نطقية Speaking	سمعية Hearing	بصرية Seeing		
Widowed																	أرمل	
12 - 14	Male		-	-	-	-	-	-	-	-	-	-	-	-	-	-	ذكور	14 - 12
	Female		-	-	-	-	-	-	-	-	-	-	-	-	-	-	إناث	
	Both Sexes		-	-	-	-	-	-	-	-	-	-	-	-	-	-	كلا الجنسين	
15 - 19	Male		1	-	1	-	-	-	-	-	-	-	-	-	-	-	ذكور	19 - 15
	Female		-	-	-	-	-	-	-	-	-	-	-	-	-	-	إناث	
	Both Sexes		1	-	1	-	-	-	-	-	-	-	-	-	-	-	كلا الجنسين	
20 - 24	Male		1	-	1	-	-	-	-	-	-	-	-	-	-	-	ذكور	24 - 20
	Female		13	-	13	-	-	-	-	-	-	-	-	-	-	-	إناث	
	Both Sexes		14	-	14	-	-	-	-	-	-	-	-	-	-	-	كلا الجنسين	
25 - 29	Male		-	-	-	-	-	-	-	-	-	-	-	-	-	-	ذكور	29 - 25
	Female		30	-	30	-	-	-	-	-	-	-	-	-	-	-	إناث	
	Both Sexes		30	-	30	-	-	-	-	-	-	-	-	-	-	-	كلا الجنسين	
30 - 34	Male		4	-	4	-	-	-	-	-	-	-	-	-	-	-	ذكور	34 - 30
	Female		69	-	68	1	-	-	-	1	-	-	-	-	-	-	إناث	
	Both Sexes		73	-	72	1	-	-	-	1	-	-	-	-	-	-	كلا الجنسين	
35 - 39	Male		4	-	4	-	-	-	-	-	-	-	-	-	-	-	ذكور	39 - 35
	Female		131	-	131	-	-	-	-	-	-	-	-	-	-	-	إناث	
	Both Sexes		135	-	135	-	-	-	-	-	-	-	-	-	-	-	كلا الجنسين	
40 - 44	Male		6	-	6	-	-	-	-	-	-	-	-	-	-	-	ذكور	44 - 40
	Female		170	-	169	1	-	-	-	1	-	-	-	-	-	-	إناث	
	Both Sexes		176	-	175	1	-	-	-	1	-	-	-	-	-	-	كلا الجنسين	
45 - 49	Male		6	-	6	-	-	-	-	-	-	-	-	-	-	-	ذكور	49 - 45
	Female		236	-	233	3	2	-	-	-	-	-	-	-	-	1	إناث	
	Both Sexes		242	-	239	3	2	-	-	-	-	-	-	-	-	1	كلا الجنسين	

جدول (73 تابع): السكان الفلسطينيون 12 سنة فأكثر المعاقون حسب الحالة الزوجية وفئات العمر بالسنوات والجنس ونوع الإعاقة

Table (73 Cont.): Palestinian Population 12 Years and Over with Disability by Marital Status, Age Groups in Years, Sex and Type of Disability

Marital Status	Age	Sex	مجموع السكان 12 سنة فأكثر				نوع الإعاقة										الحالة الزوجية	العمر
			Total Population 12 Years and Over				Type of Disability											
			المجموع	غير مبين	غير المعاقين	المعاقون	أخرى	استخدام الأصابع	متعددة	عقلية وحركية	سمعية ونطقية	حركية	عقلية	نطقية	سمعية	بصرية		
Total	Not Stated	Without Disabilities	With Disabilities	Others	Grasping	Multiple	Mental & Moving	Hearing & Speaking	Moving	Mental	Speaking	Hearing	Seeing					
50 - 54	Male		10	-	9	1	-	-	-	-	-	-	1	-	-	ذكور	54 - 50	
	Female		406	-	395	11	1	1	-	-	1	-	3	1	4	إناث		
	Both Sexes		416	-	404	12	1	1	-	-	1	-	4	1	4	كلا الجنسين		
55 - 59	Male		16	-	15	1	1	-	-	-	-	-	-	-	-	ذكور	59 - 55	
	Female		526	-	502	24	3	-	1	-	8	2	3	1	6	إناث		
	Both Sexes		542	-	517	25	4	-	1	-	8	2	3	1	6	كلا الجنسين		
60 - 64	Male		24	-	22	2	-	1	-	-	1	-	-	-	-	ذكور	64 - 60	
	Female		773	-	753	20	1	-	1	-	6	3	1	1	6	إناث		
	Both Sexes		797	-	775	22	1	1	1	-	7	3	1	1	6	كلا الجنسين		
65 - 69	Male		58	-	50	8	1	-	-	1	-	2	1	2	1	ذكور	69 - 65	
	Female		860	-	826	34	1	-	4	-	11	2	-	-	16	إناث		
	Both Sexes		918	-	876	42	2	-	4	1	13	2	1	2	17	كلا الجنسين		
70+	Male		416	-	366	50	4	1	7	-	-	11	-	-	10	17	ذكور	+ 70
	Female		2280	-	2086	194	15	2	30	3	1	68	4	2	24	45	إناث	
	Both Sexes		2696	-	2452	244	19	3	37	3	1	79	4	2	34	62	كلا الجنسين	
Not Stated	Male		-	-	-	-	-	-	-	-	-	-	-	-	-	ذكور	غير مبين	
	Female		3	-	3	-	-	-	-	-	-	-	-	-	-	إناث		
	Both Sexes		3	-	3	-	-	-	-	-	-	-	-	-	-	كلا الجنسين		
Total	Male		546	-	484	62	6	2	7	1	-	14	-	2	12	18	ذكور	المجموع
	Female		5497	-	5209	288	23	3	36	3	4	94	11	9	27	78	إناث	
	Both Sexes		6043	-	5693	350	29	5	43	4	4	108	11	11	39	96	كلا الجنسين	

جدول (73 تابع): السكان الفلسطينيون 12 سنة فأكثر المعاقون حسب الحالة الزوجية وفئات العمر بالسنوات والجنس ونوع الإعاقة

Table (73 Cont.): Palestinian Population 12 Years and Over with Disability by Marital Status, Age Groups in Years, Sex and Type of Disability

Marital Status Age Sex	مجموع السكان 12 سنة فأكثر Total Population 12 Years and Over				نوع الإعاقة Type of Disability										الحالة الزوجية العمر الجنس	
	المجموع Total	غير مبين Not Stated	غير المعاقين Without Disabilities	المعاقون With Disabilities	أخرى Others	استخدام الأصابع Grasping	متعددة Multiple	عقلية وحركية Mental & Moving	سمعية ونطقية Hearing & Speaking	حركية Moving	عقلية Mental	نطقية Speaking	سمعية Hearing	بصرية Seeing		
Not Stated															غير مبين	
12 - 14	Male	-	-	-	-	-	-	-	-	-	-	-	-	-	ذكور	14 - 12
	Female	-	-	-	-	-	-	-	-	-	-	-	-	-	إناث	
	Both Sexes	-	-	-	-	-	-	-	-	-	-	-	-	-	كلا الجنسين	
15 - 19	Male	107	-	105	2	1	-	-	-	-	-	1	-	-	ذكور	19 - 15
	Female	82	-	81	1	-	-	-	-	-	-	-	1	-	إناث	
	Both Sexes	189	-	186	3	1	-	-	-	-	-	1	1	-	كلا الجنسين	
20 - 24	Male	139	-	136	3	-	-	2	-	-	-	-	-	1	ذكور	24 - 20
	Female	107	-	106	1	-	-	-	-	-	1	-	-	-	إناث	
	Both Sexes	246	-	242	4	-	-	2	-	-	1	-	-	1	كلا الجنسين	
25 - 29	Male	56	-	52	4	2	-	-	-	1	1	-	-	-	ذكور	29 - 25
	Female	37	-	36	1	-	-	-	-	-	-	-	-	1	إناث	
	Both Sexes	93	-	88	5	2	-	-	-	1	1	-	-	1	كلا الجنسين	
30 - 34	Male	19	-	16	3	1	-	1	-	-	1	-	-	-	ذكور	34 - 30
	Female	28	-	26	2	-	-	-	-	-	1	-	-	1	إناث	
	Both Sexes	47	-	42	5	1	-	1	-	-	2	-	-	1	كلا الجنسين	
35 - 39	Male	12	-	12	-	-	-	-	-	-	-	-	-	-	ذكور	39 - 35
	Female	17	-	16	1	-	-	-	-	-	1	-	-	-	إناث	
	Both Sexes	29	-	28	1	-	-	-	-	-	1	-	-	-	كلا الجنسين	
40 - 44	Male	9	-	7	2	-	-	-	-	-	2	-	-	-	ذكور	44 - 40
	Female	15	-	15	-	-	-	-	-	-	-	-	-	-	إناث	
	Both Sexes	24	-	22	2	-	-	-	-	-	2	-	-	-	كلا الجنسين	
45 - 49	Male	2	-	2	-	-	-	-	-	-	-	-	-	-	ذكور	49 - 45
	Female	14	-	12	2	1	-	-	-	-	1	-	-	-	إناث	
	Both Sexes	16	-	14	2	1	-	-	-	-	1	-	-	-	كلا الجنسين	

جدول (73 تابع): السكان الفلسطينيون 12 سنة فأكثر المعاقون حسب الحالة الزوجية وفئات العمر بالسنوات والجنس ونوع الإعاقة

Table (73 Cont.): Palestinian Population 12 Years and Over with Disability by Marital Status, Age Groups in Years, Sex and Type of Disability

Marital Status	Age	Sex	مجموع السكان 12 سنة فأكثر				نوع الإعاقة										الحالة الزوجية	العمر	
			Total Population 12 Years and Over				Type of Disability												
			المجموع	غير مبين	غير المعاقين	المعاقون	أخرى	استخدام الأصابع	متعددة	عقلية وحركية	سمعية ونطقية	حركية	عقلية	نطقية	سمعية	بصرية			
Total	Not Stated	Without Disabilities	With Disabilities	Others	Grasping	Multiple	Mental & Moving	Hearing & Speaking	Moving	Mental	Speaking	Hearing	Seeing						
50 - 54	Male		6	-	3	3	1	-	-	-	-	-	-	1	-	-	1	ذكور	54 - 50
	Female		14	-	12	2	-	-	1	-	-	-	-	-	-	-	1	إناث	
	Both Sexes		20	-	15	5	1	-	1	-	-	-	-	1	-	-	2	كلا الجنسين	
55 - 59	Male		3	-	2	1	-	-	-	-	-	-	-	1	-	-	-	ذكور	59 - 55
	Female		11	-	10	1	-	-	-	-	-	-	-	-	-	-	1	إناث	
	Both Sexes		14	-	12	2	-	-	-	-	-	-	-	1	-	-	1	كلا الجنسين	
60 - 64	Male		3	-	2	1	-	-	-	-	-	-	-	-	-	-	1	ذكور	64 - 60
	Female		18	-	15	3	1	-	-	-	-	-	-	-	-	-	1	إناث	
	Both Sexes		21	-	17	4	1	-	-	-	-	-	-	-	-	-	2	كلا الجنسين	
65 - 69	Male		2	-	2	-	-	-	-	-	-	-	-	-	-	-	-	ذكور	69 - 65
	Female		24	-	23	1	-	-	1	-	-	-	-	-	-	-	-	إناث	
	Both Sexes		26	-	25	1	-	-	1	-	-	-	-	-	-	-	-	كلا الجنسين	
70+	Male		11	-	10	1	-	-	-	-	-	-	-	-	-	-	1	ذكور	+ 70
	Female		59	-	57	2	-	-	1	-	-	-	-	-	-	-	1	إناث	
	Both Sexes		70	-	67	3	-	-	1	-	-	-	-	-	-	-	2	كلا الجنسين	
Not Stated	Male		21	-	20	1	-	-	-	-	1	-	-	-	-	-	-	ذكور	غير مبين
	Female		5	-	4	1	-	-	-	-	-	-	-	-	-	-	1	إناث	
	Both Sexes		26	-	24	2	-	-	-	-	1	-	-	-	-	-	1	كلا الجنسين	
Total	Male		390	-	369	21	5	-	3	-	1	1	6	1	-	-	4	ذكور	المجموع
	Female		431	-	413	18	2	-	3	-	-	1	4	-	1	-	7	إناث	
	Both Sexes		821	-	782	39	7	-	6	-	1	2	10	1	1	-	11	كلا الجنسين	

جدول (73 تابع): السكان الفلسطينيون 12 سنة فأكثر المعاقون حسب الحالة الزوجية وفئات العمر بالسنوات والجنس ونوع الإعاقة

Table (73 Cont.): Palestinian Population 12 Years and Over with Disability by Marital Status, Age Groups in Years, Sex and Type of Disability

Marital Status Age Sex	مجموع السكان 12 سنة فأكثر Total Population 12 Years and Over				نوع الإعاقة Type of Disability										الحالة الزوجية العمر الجنس		
	المجموع Total	غير مبين Not Stated	غير المعاقين Without Disabilities	المعاقون With Disabilities	أخرى Others	استخدام الأصابع Grasping	متعددة Multiple	عقلية وحركية Mental & Moving	سمعية ونطقية Hearing & Speaking	حركية Moving	عقلية Mental	نطقية Speaking	سمعية Hearing	بصرية Seeing			
Total																المجموع	
12 - 14	Male	7653	-	7547	106	3	5	18	5	9	12	21	15	7	11	ذكور	14 - 12
	Female	7506	-	7410	96	5	1	7	8	13	13	24	4	7	14	إناث	
	Both Sexes	15159	-	14957	202	8	6	25	13	22	25	45	19	14	25	كلا الجنسين	
15 - 19	Male	11374	-	11206	168	11	5	12	9	8	41	36	19	12	15	ذكور	19 - 15
	Female	11089	-	10982	107	2	3	11	8	16	26	20	5	2	14	إناث	
	Both Sexes	22463	-	22188	275	13	8	23	17	24	67	56	24	14	29	كلا الجنسين	
20 - 24	Male	10003	-	9840	163	13	17	9	10	10	49	29	14	2	10	ذكور	24 - 20
	Female	9029	-	8934	95	4	2	3	2	10	23	28	6	2	15	إناث	
	Both Sexes	19032	-	18774	258	17	19	12	12	20	72	57	20	4	25	كلا الجنسين	
25 - 29	Male	7676	-	7533	143	15	8	11	8	12	48	18	3	6	14	ذكور	29 - 25
	Female	7240	-	7161	79	5	2	6	6	9	14	20	5	6	6	إناث	
	Both Sexes	14916	-	14694	222	20	10	17	14	21	62	38	8	12	20	كلا الجنسين	
30 - 34	Male	6572	-	6441	131	12	9	10	5	6	45	20	7	3	14	ذكور	34 - 30
	Female	6535	-	6443	92	8	2	4	9	8	21	19	6	4	11	إناث	
	Both Sexes	13107	-	12884	223	20	11	14	14	14	66	39	13	7	25	كلا الجنسين	
35 - 39	Male	5460	-	5327	133	12	10	8	2	9	40	34	2	6	10	ذكور	39 - 35
	Female	5278	-	5216	62	8	1	1	2	4	18	14	6	3	5	إناث	
	Both Sexes	10738	-	10543	195	20	11	9	4	13	58	48	8	9	15	كلا الجنسين	
40 - 44	Male	3867	-	3747	120	14	5	3	3	9	39	24	6	5	12	ذكور	44 - 40
	Female	3913	-	3864	49	5	1	2	3	3	13	9	5	3	5	إناث	
	Both Sexes	7780	-	7611	169	19	6	5	6	12	52	33	11	8	17	كلا الجنسين	
45 - 49	Male	2840	-	2745	95	9	8	3	-	3	41	18	3	4	6	ذكور	49 - 45
	Female	2857	-	2801	56	8	2	1	1	3	17	6	2	4	12	إناث	
	Both Sexes	5697	-	5546	151	17	10	4	1	6	58	24	5	8	18	كلا الجنسين	

جدول (73 تابع): السكان الفلسطينيون 12 سنة فأكثر المعاقون حسب الحالة الزوجية وفئات العمر بالسنوات والجنس ونوع الإعاقة

Table (73 Cont.): Palestinian Population 12 Years and Over with Disability by Marital Status, Age Groups in Years, Sex and Type of Disability

Marital Status	Age	Sex	مجموع السكان 12 سنة فأكثر				نوع الإعاقة										الحالة الزوجية	العمر
			Total Population 12 Years and Over				Type of Disability											
			المجموع	غير مبين	غير المعاقين	المعاقون	أخرى	استخدام الأصابع	متعددة	عقلية وحركية	سمعية ونطقية	حركية	عقلية	نطقية	سمعية	بصرية		
Total	Not Stated	Without Disabilities	With Disabilities	Others	Grasping	Multiple	Mental & Moving	Hearing & Speaking	Moving	Mental	Speaking	Hearing	Seeing					
50 - 54	Male		2284	-	2175	109	17	3	6	4	6	34	6	4	4	25	ذكور	54 - 50
	Female		2721	-	2646	75	4	2	4	-	3	16	10	7	7	22	إناث	
	Both Sexes		5005	-	4821	184	21	5	10	4	9	50	16	11	11	47	كلا الجنسين	
55 - 59	Male		1564	-	1493	71	5	-	-	2	1	21	6	4	2	30	ذكور	59 - 55
	Female		2265	-	2187	78	8	2	6	-	2	25	5	4	6	20	إناث	
	Both Sexes		3829	-	3680	149	13	2	6	2	3	46	11	8	8	50	كلا الجنسين	
60 - 64	Male		1597	-	1494	103	6	3	7	-	3	33	8	3	8	32	ذكور	64 - 60
	Female		2352	-	2269	83	8	2	4	-	4	21	11	4	4	25	إناث	
	Both Sexes		3949	-	3763	186	14	5	11	-	7	54	19	7	12	57	كلا الجنسين	
65 - 69	Male		1403	-	1318	85	6	5	6	1	2	25	7	3	9	21	ذكور	69 - 65
	Female		2074	-	1988	86	6	-	12	-	4	28	3	1	1	31	إناث	
	Both Sexes		3477	-	3306	171	12	5	18	1	6	53	10	4	10	52	كلا الجنسين	
70 +	Male		2775	-	2521	254	24	8	25	-	1	75	4	1	40	76	ذكور	+ 70
	Female		3430	-	3159	271	20	2	40	3	3	97	7	4	32	63	إناث	
	Both Sexes		6205	-	5680	525	44	10	65	3	4	172	11	5	72	139	كلا الجنسين	
Not Stated	Male		83	-	80	3	-	-	-	-	1	1	1	-	-	-	ذكور	غير مبين
	Female		32	-	31	1	-	-	-	-	-	-	-	-	-	1	إناث	
	Both Sexes		115	-	111	4	-	-	-	-	1	1	1	-	-	1	كلا الجنسين	
Total	Male		65151	-	63467	1684	147	86	118	49	80	504	232	84	108	276	ذكور	المجموع
	Female		66321	-	65091	1230	91	22	101	42	82	332	176	59	81	244	إناث	
	Both Sexes		131472	-	128558	2914	238	108	219	91	162	836	408	143	189	520	كلا الجنسين	

جدول 74: السكان الفلسطينيون المعاقون حسب سبب الإعاقة وفئات العمر بالسنوات والجنس ونوع الإعاقة

Table 74: Palestinian Population with Disability by Cause, Age Groups in Years, Sex and Type of Disability

Age	Cause of Disability	Sex	Total Population			مجموع السكان										نوع الإعاقة			الجنس	سبب الإعاقة	العمر
			المجموع Total	غير مبين Not Stated	غير المعاقين Without Disabilities	المعاقون With Disabilities	أخرى Others	استخدام الأصابع Grasping	متعددة Multiple	عقلية وحركية Mental & Moving	سمعية و نطقية Hearing & Speaking	حركية Moving	عقلية Mental	نطقية Speaking	سمعية Hearing	بصرية Seeing					
0 - 4	Disease	Male	16397	-	16389	8	1	-	-	1	-	1	-	2	3	-	ذكور	مرض	4 - 0		
		Female	15790	-	15778	12	1	-	1	2	1	3	-	2	1	1	إناث				
		Both Sexes	32187	-	32167	20	2	-	1	3	1	4	-	4	4	1	كلا الجنسين				
	Congenital	Male	71	-	-	71	5	-	6	5	6	21	3	10	2	13	ذكور	خلقي			
		Female	56	-	-	56	10	1	6	8	8	12	1	5	-	5	إناث				
		Both Sexes	127	-	-	127	15	1	12	13	14	33	4	15	2	18	كلا الجنسين				
	Birth Related	Male	13	-	-	13	1	4	-	-	-	8	-	-	-	-	ذكور	أثناء الولادة			
		Female	5	-	-	5	1	-	-	-	-	4	-	-	-	-	إناث				
		Both Sexes	18	-	-	18	2	4	-	-	-	12	-	-	-	-	كلا الجنسين				
	War	Male	-	-	-	-	-	-	-	-	-	-	-	-	-	-	ذكور	حرب			
		Female	-	-	-	-	-	-	-	-	-	-	-	-	-	-	إناث				
		Both Sexes	-	-	-	-	-	-	-	-	-	-	-	-	-	-	كلا الجنسين				
	Work Injury	Male	-	-	-	-	-	-	-	-	-	-	-	-	-	-	ذكور	إصابة عمل			
		Female	-	-	-	-	-	-	-	-	-	-	-	-	-	-	إناث				
		Both Sexes	-	-	-	-	-	-	-	-	-	-	-	-	-	-	كلا الجنسين				
	Traffic Accidents	Male	-	-	-	-	-	-	-	-	-	-	-	-	-	-	ذكور	حادث سير			
		Female	1	-	-	1	-	-	1	-	-	-	-	-	-	-	إناث				
		Both Sexes	1	-	-	1	-	-	1	-	-	-	-	-	-	-	كلا الجنسين				
	Other Accidents	Male	2	-	-	2	-	1	-	-	-	-	1	-	-	-	ذكور	حوادث أخرى			
		Female	2	-	-	2	1	-	-	-	-	-	-	-	-	1	إناث				
		Both Sexes	4	-	-	4	1	1	-	-	-	-	1	-	-	1	كلا الجنسين				
	Others	Male	4	-	-	4	3	-	-	1	-	-	-	-	-	-	ذكور	أخرى			
		Female	2	-	-	2	2	-	-	-	-	-	-	-	-	-	إناث				
		Both Sexes	6	-	-	6	5	-	-	1	-	-	-	-	-	-	كلا الجنسين				
	Not Stated	Male	3	-	-	3	-	-	1	-	1	1	-	-	-	-	ذكور	غير مبين			
		Female	2	-	-	2	-	-	-	-	-	1	-	-	-	1	إناث				
		Both Sexes	5	-	-	5	-	-	1	-	1	2	-	-	-	1	كلا الجنسين				
	Total	Male	16490	-	16389	101	10	5	7	7	7	31	4	12	5	13	ذكور	المجموع			
		Female	15858	-	15778	80	15	1	8	10	9	20	1	7	1	8	إناث				
		Both Sexes	32348	-	32167	181	25	6	15	17	16	51	5	19	6	21	كلا الجنسين				

جدول (74 تابع): السكان الفلسطينيون المعاقون حسب سبب الإعاقة وفئات العمر بالسنوات والجنس ونوع الإعاقة

Table (74 Cont.): Palestinian Population with Disability by Cause, Age Groups in Years, Sex and Type of Disability

Age	Cause of Disability	Sex	Total Population			Type of Disability										نوع الإعاقة			العمر
			المجموع Total	غير مبين Not Stated	غير المعاقين Without Disabilities	المعاقون With Disabilities	أخرى Others	استخدام الأصابع Grasping	متعددة Multiple	عقلية وحركية Mental & Moving	سمعية و نطقية Hearing & Speaking	حركية Moving	عقلية Mental	نطقية Speaking	سمعية Hearing	بصرية Seeing	الجنس	سبب الإعاقة	
5 - 9	Disease	Male	15635	-	15610	25	2	1	4	2	3	8	-	2	-	3	ذكور	مرضي	9 - 5
		Female	14760	-	14743	17	2	-	3	3	1	1	4	1	-	2	إناث		
		Both Sexes	30395	-	30353	42	4	1	7	5	4	9	4	3	-	5	كلا الجنسين		
	Congenital	Male	121	-	-	121	6	2	3	5	22	20	16	29	7	11	ذكور	خلقي	
		Female	108	-	-	108	6	2	7	10	17	19	25	13	2	7	إناث		
		Both Sexes	229	-	-	229	12	4	10	15	39	39	41	42	9	18	كلا الجنسين		
	Birth Related	Male	12	-	-	12	1	-	2	-	-	9	-	-	-	-	ذكور	أثناء الولادة	
		Female	9	-	-	9	1	1	1	-	-	6	-	-	-	-	إناث		
		Both Sexes	21	-	-	21	2	1	3	-	-	15	-	-	-	-	كلا الجنسين		
	War	Male	-	-	-	-	-	-	-	-	-	-	-	-	-	-	ذكور	حرب	
		Female	6	-	-	6	1	-	-	1	-	2	-	-	-	2	إناث		
		Both Sexes	6	-	-	6	1	-	-	1	-	2	-	-	-	2	كلا الجنسين		
	Work Injury	Male	-	-	-	-	-	-	-	-	-	-	-	-	-	-	ذكور	إصابة عمل	
		Female	-	-	-	-	-	-	-	-	-	-	-	-	-	-	إناث		
		Both Sexes	-	-	-	-	-	-	-	-	-	-	-	-	-	-	كلا الجنسين		
	Traffic Accidents	Male	1	-	-	1	-	-	-	-	-	-	1	-	-	-	ذكور	حادث سير	
		Female	3	-	-	3	-	-	-	-	-	1	1	-	1	-	إناث		
		Both Sexes	4	-	-	4	-	-	-	-	-	1	2	-	1	-	كلا الجنسين		
	Other Accidents	Male	8	-	-	8	-	1	-	-	-	3	-	1	-	3	ذكور	حوادث أخرى	
		Female	7	-	-	7	1	-	-	-	-	2	1	-	1	2	إناث		
		Both Sexes	15	-	-	15	1	1	-	-	-	5	1	1	1	5	كلا الجنسين		
	Others	Male	5	-	-	5	-	-	-	1	1	2	1	-	-	-	ذكور	أخرى	
		Female	1	-	-	1	-	-	-	-	-	-	-	-	-	1	إناث		
		Both Sexes	6	-	-	6	-	-	-	1	1	2	1	-	-	1	كلا الجنسين		
	Not Stated	Male	6	-	-	6	-	2	1	-	-	-	-	-	1	2	ذكور	غير مبين	
		Female	2	-	-	2	-	-	-	-	-	1	-	-	1	-	إناث		
		Both Sexes	8	-	-	8	-	2	1	-	-	1	-	-	2	2	كلا الجنسين		
	Total	Male	15788	-	15610	178	9	6	10	8	26	42	18	32	8	19	ذكور	المجموع	
		Female	14896	-	14743	153	11	3	11	14	18	32	31	14	5	14	إناث		
		Both Sexes	30684	-	30353	331	20	9	21	22	44	74	49	46	13	33	كلا الجنسين		

جدول (74 تابع): السكان الفلسطينيون المعاقون حسب سبب الإعاقة وفئات العمر بالسنوات والجنس ونوع الإعاقة

Table (74 Cont.): Palestinian Population with Disability by Cause, Age Groups in Years, Sex and Type of Disability

Age	Cause of Disability	Sex	Total Population			Type of Disability										نوع الإعاقة			العمر
			المجموع Total	غير مبين Not Stated	غير المعاقين Without Disabilities	المعاقون With Disabilities	أخرى Others	استخدام الأصابع Grasping	متعددة Multiple	عقلية وحركية Mental & Moving	سمعية و نطقية Hearing & Speaking	حركية Moving	عقلية Mental	نطقية Speaking	سمعية Hearing	بصرية Seeing	الجنس	سبب الإعاقة	
10 - 14	Disease	Male	12899	-	12850	49	1	2	8	2	6	10	8	5	3	4	ذكور	مرض	14 - 10
		Female	12434	-	12403	31	1	-	4	2	6	3	5	3	3	4	إناث		
		Both Sexes	25333	-	25253	80	2	2	12	4	12	13	13	8	6	8	كلا الجنسين		
	Congenital	Male	103	-	-	103	2	3	13	5	11	10	24	18	7	10	ذكور	خلقي	
		Female	103	-	-	103	5	1	7	7	13	14	23	7	8	18	إناث		
		Both Sexes	206	-	-	206	7	4	20	12	24	24	47	25	15	28	كلا الجنسين		
	Birth Related	Male	7	-	-	7	1	-	2	-	-	4	-	-	-	-	ذكور	أثناء الولادة	
		Female	7	-	-	7	-	1	-	-	-	6	-	-	-	-	إناث		
		Both Sexes	14	-	-	14	1	1	2	-	-	10	-	-	-	-	كلا الجنسين		
	War	Male	1	-	-	1	-	-	-	-	-	1	-	-	-	-	ذكور	حرب	
		Female	2	-	-	2	-	-	-	-	-	-	-	-	-	2	إناث		
		Both Sexes	3	-	-	3	-	-	-	-	-	1	-	-	-	2	كلا الجنسين		
	Work Injury	Male	-	-	-	-	-	-	-	-	-	-	-	-	-	-	ذكور	إصابة عمل	
		Female	-	-	-	-	-	-	-	-	-	-	-	-	-	-	إناث		
		Both Sexes	-	-	-	-	-	-	-	-	-	-	-	-	-	-	كلا الجنسين		
	Traffic Accidents	Male	1	-	-	1	-	-	1	-	-	-	-	-	-	-	ذكور	حادث سير	
		Female	4	-	-	4	1	-	-	1	1	-	1	-	-	-	إناث		
		Both Sexes	5	-	-	5	1	-	1	1	1	-	1	-	-	-	كلا الجنسين		
	Other Accidents	Male	9	-	-	9	-	2	1	-	-	2	3	-	-	1	ذكور	حوادث أخرى	
		Female	3	-	-	3	-	-	-	-	-	-	3	-	-	-	إناث		
		Both Sexes	12	-	-	12	-	2	1	-	-	2	6	-	-	1	كلا الجنسين		
Others	Male	5	-	-	5	1	1	-	-	-	-	1	1	1	-	ذكور	أخرى		
	Female	2	-	-	2	-	-	-	-	-	2	-	-	-	-	إناث			
	Both Sexes	7	-	-	7	1	1	-	-	-	2	1	1	1	-	كلا الجنسين			
Not Stated	Male	4	-	-	4	-	-	1	-	-	-	1	1	-	1	ذكور	غير مبين		
	Female	3	-	-	3	-	-	1	-	-	-	1	-	1	-	إناث			
	Both Sexes	7	-	-	7	-	-	2	-	-	-	2	1	1	1	كلا الجنسين			
Total	Male	13029	-	12850	179	5	8	26	7	17	27	37	25	11	16	ذكور	المجموع		
	Female	12558	-	12403	155	7	2	12	10	20	25	33	10	12	24	إناث			
	Both Sexes	25587	-	25253	334	12	10	38	17	37	52	70	35	23	40	كلا الجنسين			

جدول (74 تابع): السكان الفلسطينيون المعاقون حسب سبب الإعاقة وفئات العمر بالسنوات والجنس ونوع الإعاقة

Table (74 Cont.): Palestinian Population with Disability by Cause, Age Groups in Years, Sex and Type of Disability

Age	Cause of Disability	Sex	Total Population			Type of Disability										نوع الإعاقة			العمر
			المجموع Total	غير مبيّن Not Stated	غير المعاقين Without Disabilities	المعاقون With Disabilities	أخرى Others	استخدام الأصابع Grasping	متعددة Multiple	عقلية وحركية Mental & Moving	سمعية و نطقية Hearing & Speaking	حركية Moving	عقلية Mental	نطقية Speaking	سمعية Hearing	بصرية Seeing	الجنس	سبب الإعاقة	
15 - 19	Disease	Male	11235	-	11206	29	4	-	3	1	3	8	4	3	3	-	ذكور	مرض	19 - 15
		Female	10993	-	10982	11	-	-	1	3	4	-	1	1	1	إناث			
		Both Sexes	22228	-	22188	40	4	-	3	2	6	12	4	4	4	1	كلا الجنسين		
	Congenital	Male	95	-	-	95	3	1	6	7	4	13	28	15	8	10	ذكور	خلقي	
		Female	79	-	-	79	2	2	10	6	13	16	16	4	-	10	إناث		
		Both Sexes	174	-	-	174	5	3	16	13	17	29	44	19	8	20	كلا الجنسين		
	Birth Related	Male	4	-	-	4	-	-	1	-	-	3	-	-	-	-	ذكور	أثناء الولادة	
		Female	6	-	-	6	-	-	1	-	-	5	-	-	-	-	إناث		
		Both Sexes	10	-	-	10	-	-	2	-	-	8	-	-	-	-	كلا الجنسين		
	War	Male	7	-	-	7	-	-	1	1	-	4	-	-	-	1	ذكور	حرب	
		Female	-	-	-	-	-	-	-	-	-	-	-	-	-	-	إناث		
		Both Sexes	7	-	-	7	-	-	1	1	-	4	-	-	-	1	كلا الجنسين		
	Work Injury	Male	5	-	-	5	1	2	-	-	-	2	-	-	-	-	ذكور	إصابة عمل	
		Female	1	-	-	1	-	1	-	-	-	-	-	-	-	-	إناث		
		Both Sexes	6	-	-	6	1	3	-	-	-	2	-	-	-	-	كلا الجنسين		
	Traffic Accidents	Male	2	-	-	2	-	-	-	-	-	2	-	-	-	-	ذكور	حادث سير	
		Female	-	-	-	-	-	-	-	-	-	-	-	-	-	-	إناث		
		Both Sexes	2	-	-	2	-	-	-	-	-	2	-	-	-	-	كلا الجنسين		
	Other Accidents	Male	10	-	-	10	1	1	1	-	-	2	2	-	-	3	ذكور	حوادث أخرى	
		Female	4	-	-	4	-	-	-	-	-	-	2	-	-	2	إناث		
		Both Sexes	14	-	-	14	1	1	1	-	-	2	4	-	-	5	كلا الجنسين		
	Others	Male	9	-	-	9	2	1	-	-	-	3	2	-	-	1	ذكور	أخرى	
		Female	3	-	-	3	-	-	-	-	-	1	2	-	-	-	إناث		
Both Sexes		12	-	-	12	2	1	-	-	-	4	4	-	-	1	كلا الجنسين			
Not Stated	Male	7	-	-	7	-	-	-	-	1	4	-	1	1	-	ذكور	غير مبيّن		
	Female	3	-	-	3	-	-	-	1	-	-	-	-	1	1	إناث			
	Both Sexes	10	-	-	10	-	-	-	1	1	4	-	1	2	1	كلا الجنسين			
Total	Male	11374	-	11206	168	11	5	12	9	8	41	36	19	12	15	ذكور	المجموع		
	Female	11089	-	10982	107	2	3	11	8	16	26	20	5	2	14	إناث			
	Both Sexes	22463	-	22188	275	13	8	23	17	24	67	56	24	14	29	كلا الجنسين			

جدول (74 تابع): السكان الفلسطينيون المعاقون حسب سبب الإعاقة وفئات العمر بالسنوات والجنس ونوع الإعاقة

Table (74 Cont.): Palestinian Population with Disability by Cause, Age Groups in Years, Sex and Type of Disability

Age	Cause of Disability	Sex	Total Population			Type of Disability										نوع الإعاقة			
			المجموع Total	غير مبين Not Stated	غير المعاقين Without Disabilities	المعاقون With Disabilities	أخرى Others	استخدام الأصابع Grasping	متعددة Multiple	عقلية وحركية Mental & Moving	سمعية و نطقية Hearing & Speaking	حركية Moving	عقلية Mental	نطقية Speaking	سمعية Hearing	بصرية Seeing	الجنس	سبب الإعاقة	العمر
20 - 24	Disease	Male	9873	-	9840	33	4	1	1	2	3	12	3	2	-	5	ذكور	مرض	24 - 20
		Female	8954	-	8934	20	1	-	-	-	1	7	9	-	-	2	إناث		
		Both Sexes	18827	-	18774	53	5	1	1	2	4	19	12	2	-	7	كلا الجنسين		
	Congenital	Male	71	-	-	71	4	2	6	7	7	10	19	10	2	4	ذكور	خلقي	
		Female	58	-	-	58	-	-	3	1	9	10	18	6	1	10	إناث		
		Both Sexes	129	-	-	129	4	2	9	8	16	20	37	16	3	14	كلا الجنسين		
	Birth Related	Male	-	-	-	-	-	-	-	-	-	-	-	-	-	-	ذكور	أثناء الولادة	
		Female	6	-	-	6	1	1	-	-	-	4	-	-	-	-	إناث		
		Both Sexes	6	-	-	6	1	1	-	-	-	4	-	-	-	-	كلا الجنسين		
	War	Male	21	-	-	21	3	2	-	-	-	15	-	-	-	1	ذكور	حرب	
		Female	1	-	-	1	-	-	-	-	-	1	-	-	-	-	إناث		
		Both Sexes	22	-	-	22	3	2	-	-	-	16	-	-	-	1	كلا الجنسين		
	Work Injury	Male	11	-	-	11	-	7	-	-	-	4	-	-	-	-	ذكور	إصابة عمل	
		Female	1	-	-	1	-	-	-	-	-	-	-	-	-	1	إناث		
		Both Sexes	12	-	-	12	-	7	-	-	-	4	-	-	-	1	كلا الجنسين		
	Traffic Accidents	Male	7	-	-	7	-	2	-	1	-	3	1	-	-	-	ذكور	حادث سير	
		Female	1	-	-	1	-	-	-	-	-	1	-	-	-	-	إناث		
		Both Sexes	8	-	-	8	-	2	-	1	-	4	1	-	-	-	كلا الجنسين		
	Other Accidents	Male	13	-	-	13	2	2	2	-	-	3	4	-	-	-	ذكور	حوادث أخرى	
		Female	4	-	-	4	1	-	-	-	-	-	1	-	-	2	إناث		
		Both Sexes	17	-	-	17	3	2	2	-	-	3	5	-	-	2	كلا الجنسين		
	Others	Male	-	-	-	-	-	-	-	-	-	-	-	-	-	-	ذكور	أخرى	
		Female	2	-	-	2	-	-	-	1	-	-	-	-	1	-	إناث		
		Both Sexes	2	-	-	2	-	-	-	1	-	-	-	-	1	-	كلا الجنسين		
Not Stated	Male	7	-	-	7	-	1	-	-	-	2	2	2	-	-	ذكور	غير مبين		
	Female	2	-	-	2	1	1	-	-	-	-	-	-	-	-	إناث			
	Both Sexes	9	-	-	9	1	2	-	-	-	2	2	2	-	-	كلا الجنسين			
Total	Male	10003	-	9840	163	13	17	9	10	10	49	29	14	2	10	ذكور	المجموع		
	Female	9029	-	8934	95	4	2	3	2	10	23	28	6	2	15	إناث			
	Both Sexes	19032	-	18774	258	17	19	12	12	20	72	57	20	4	25	كلا الجنسين			

جدول (74 تابع): السكان الفلسطينيون المعاقون حسب سبب الإعاقة وفئات العمر بالسنوات والجنس ونوع الإعاقة

Table (74 Cont.): Palestinian Population with Disability by Cause, Age Groups in Years, Sex and Type of Disability

Age	Cause of Disability	Sex	Total Population			Type of Disability										نوع الإعاقة			
			المجموع Total	غير مبين Not Stated	غير المعاقين Without Disabilities	المعاقون With Disabilities	أخرى Others	استخدام الأصابع Grasping	متعددة Multiple	عقلية وحركية Mental & Moving	سمعية و نطقية Hearing & Speaking	حركية Moving	عقلية Mental	نطقية Speaking	سمعية Hearing	بصرية Seeing	الجنس	سبب الإعاقة	العمر
25 - 29	Disease	Male	7564	-	7533	31	2	-	1	2	1	17	2	-	1	5	ذكور	مرض	29 - 25
		Female	7184	-	7161	23	4	1	2	3	-	7	3	1	2	-	إناث		
		Both Sexes	14748	-	14694	54	6	1	3	5	1	24	5	1	3	5	كلا الجنسين		
	Congenital	Male	46	-	-	46	2	1	9	3	11	4	10	3	-	3	ذكور	خلقي	
		Female	44	-	-	44	1	1	4	3	9	4	12	4	3	3	إناث		
		Both Sexes	90	-	-	90	3	2	13	6	20	8	22	7	3	6	كلا الجنسين		
	Birth Related	Male	3	-	-	3	1	-	-	-	-	2	-	-	-	-	ذكور	أثناء الولادة	
		Female	1	-	-	1	-	-	-	-	-	1	-	-	-	-	إناث		
		Both Sexes	4	-	-	4	1	-	-	-	-	3	-	-	-	-	كلا الجنسين		
	War	Male	23	-	-	23	3	2	-	1	-	13	3	-	1	-	ذكور	حرب	
		Female	5	-	-	5	-	-	-	-	-	-	3	-	-	2	إناث		
		Both Sexes	28	-	-	28	3	2	-	1	-	13	6	-	1	2	كلا الجنسين		
	Work Injury	Male	6	-	-	6	-	3	-	-	-	2	-	-	1	-	ذكور	إصابة عمل	
		Female	-	-	-	-	-	-	-	-	-	-	-	-	-	-	إناث		
		Both Sexes	6	-	-	6	-	3	-	-	-	2	-	-	1	-	كلا الجنسين		
	Traffic Accidents	Male	6	-	-	6	2	-	-	-	-	4	-	-	-	-	ذكور	حادث سير	
		Female	-	-	-	-	-	-	-	-	-	-	-	-	-	-	إناث		
		Both Sexes	6	-	-	6	2	-	-	-	-	4	-	-	-	-	كلا الجنسين		
	Other Accidents	Male	23	-	-	23	4	2	1	-	-	6	3	-	2	5	ذكور	حوادث أخرى	
		Female	4	-	-	4	-	-	-	-	-	2	1	-	-	1	إناث		
Both Sexes		27	-	-	27	4	2	1	-	-	8	4	-	2	6	كلا الجنسين			
Others	Male	4	-	-	4	1	-	-	2	-	-	-	-	1	-	ذكور	أخرى		
	Female	2	-	-	2	-	-	-	-	-	-	1	-	1	-	إناث			
	Both Sexes	6	-	-	6	1	-	-	2	-	-	1	-	2	-	كلا الجنسين			
Not Stated	Male	1	-	-	1	-	-	-	-	-	-	-	-	-	1	ذكور	غير مبين		
	Female	-	-	-	-	-	-	-	-	-	-	-	-	-	-	إناث			
	Both Sexes	1	-	-	1	-	-	-	-	-	-	-	-	-	1	كلا الجنسين			
Total	Male	7676	-	7533	143	15	8	11	8	12	48	18	3	6	14	ذكور	المجموع		
	Female	7240	-	7161	79	5	2	6	6	9	14	20	5	6	6	إناث			
	Both Sexes	14916	-	14694	222	20	10	17	14	21	62	38	8	12	20	كلا الجنسين			

جدول (74 تابع): السكان الفلسطينيون المعاقون حسب سبب الإعاقة وفئات العمر بالسنوات والجنس ونوع الإعاقة

Table (74 Cont.): Palestinian Population with Disability by Cause, Age Groups in Years, Sex and Type of Disability

Age	Cause of Disability	Sex	Total Population			Type of Disability										نوع الإعاقة			
			المجموع Total	غير مبين Not Stated	غير المعاقين Without Disabilities	المعاقون With Disabilities	أخرى Others	استخدام الأصابع Grasping	متعددة Multiple	عقلية وحركية Mental & Moving	سمعية و نطقية Hearing & Speaking	حركية Moving	عقلية Mental	نطقية Speaking	سمعية Hearing	بصرية Seeing	الجنس	سبب الإعاقة	العمر
30 - 34	Disease	Male	6465	-	6441	24	5	-	-	3	1	5	6	-	1	3	ذكور	مرضي	34 - 30
		Female	6464	-	6443	21	2	-	-	1	-	6	3	1	2	6	إناث		
		Both Sexes	12929	-	12884	45	7	-	-	4	1	11	9	1	3	9	كلا الجنسين		
	Congenital	Male	46	-	-	46	2	2	4	1	5	14	8	6	-	4	ذكور	خلقي	
		Female	44	-	-	44	2	2	3	3	8	7	10	4	2	3	إناث		
		Both Sexes	90	-	-	90	4	4	7	4	13	21	18	10	2	7	كلا الجنسين		
	Birth Related	Male	2	-	-	2	-	1	-	-	-	1	-	-	-	-	ذكور	أثناء الولادة	
		Female	4	-	-	4	2	-	-	-	-	2	-	-	-	-	إناث		
		Both Sexes	6	-	-	6	2	1	-	-	-	3	-	-	-	-	كلا الجنسين		
	War	Male	18	-	-	18	3	1	2	-	-	10	-	-	1	1	ذكور	حرب	
		Female	5	-	-	5	-	-	1	2	-	-	2	-	-	-	إناث		
		Both Sexes	23	-	-	23	3	1	3	2	-	10	2	-	1	1	كلا الجنسين		
	Work Injury	Male	8	-	-	8	-	2	-	1	-	4	-	-	-	1	ذكور	إصابة عمل	
		Female	1	-	-	1	-	-	-	-	-	1	-	-	-	-	إناث		
		Both Sexes	9	-	-	9	-	2	-	1	-	5	-	-	-	1	كلا الجنسين		
	Traffic Accidents	Male	9	-	-	9	-	-	1	-	-	5	1	1	-	1	ذكور	حادث سير	
		Female	4	-	-	4	-	-	-	1	-	3	-	-	-	-	إناث		
		Both Sexes	13	-	-	13	-	-	1	1	-	8	1	1	-	1	كلا الجنسين		
	Other Accidents	Male	16	-	-	16	1	2	1	-	-	5	2	-	1	4	ذكور	حوادث أخرى	
		Female	8	-	-	8	-	-	-	-	-	2	3	1	-	2	إناث		
		Both Sexes	24	-	-	24	1	2	1	-	-	7	5	1	1	6	كلا الجنسين		
	Others	Male	7	-	-	7	1	1	2	-	-	-	3	-	-	-	ذكور	أخرى	
		Female	4	-	-	4	2	-	-	1	-	-	1	-	-	-	إناث		
		Both Sexes	11	-	-	11	3	1	2	1	-	-	4	-	-	-	كلا الجنسين		
Not Stated	Male	1	-	-	1	-	-	-	-	-	1	-	-	-	-	ذكور	غير مبين		
	Female	1	-	-	1	-	-	-	1	-	-	-	-	-	-	إناث			
	Both Sexes	2	-	-	2	-	-	-	1	-	1	-	-	-	-	كلا الجنسين			
Total	Male	6572	-	6441	131	12	9	10	5	6	45	20	7	3	14	ذكور	المجموع		
	Female	6535	-	6443	92	8	2	4	9	8	21	19	6	4	11	إناث			
	Both Sexes	13107	-	12884	223	20	11	14	14	14	66	39	13	7	25	كلا الجنسين			

جدول (74 تابع): السكان الفلسطينيون المعاقون حسب سبب الإعاقة وفئات العمر بالسنوات والجنس ونوع الإعاقة

Table (74 Cont.): Palestinian Population with Disability by Cause, Age Groups in Years, Sex and Type of Disability

Age	Cause of Disability	Sex	Total Population			Type of Disability										نوع الإعاقة			
			المجموع Total	غير مبين Not Stated	غير المعاقين Without Disabilities	المعاقون With Disabilities	أخرى Others	استخدام الأصابع Grasping	متعددة Multiple	عقلية وحركية Mental & Moving	سمعية و نطقية Hearing & Speaking	حركية Moving	عقلية Mental	نطقية Speaking	سمعية Hearing	بصرية Seeing	الجنس	سبب الإعاقة	العمر
35 - 39	Disease	Male	5360	-	5327	33	5	1	1	-	1	9	10	-	2	4	ذكور	مرضي	39 - 35
		Female	5239	-	5216	23	1	1	-	1	2	9	6	2	1	-	إناث		
		Both Sexes	10599	-	10543	56	6	2	1	1	3	18	16	2	3	4	كلا الجنسين		
	Congenital	Male	47	-	-	47	2	1	6	1	7	9	13	2	3	3	ذكور	خلقي	
		Female	27	-	-	27	5	-	1	1	2	4	4	4	2	4	إناث		
		Both Sexes	74	-	-	74	7	1	7	2	9	13	17	6	5	7	كلا الجنسين		
	Birth Related	Male	3	-	-	3	1	-	-	-	-	2	-	-	-	-	ذكور	أثناء الولادة	
		Female	1	-	-	1	1	-	-	-	-	-	-	-	-	-	إناث		
		Both Sexes	4	-	-	4	2	-	-	-	-	2	-	-	-	-	كلا الجنسين		
	War	Male	11	-	-	11	-	1	1	-	-	7	2	-	-	-	ذكور	حرب	
		Female	1	-	-	1	-	-	-	-	-	-	1	-	-	-	إناث		
		Both Sexes	12	-	-	12	-	1	1	-	-	7	3	-	-	-	كلا الجنسين		
	Work Injury	Male	17	-	-	17	-	7	-	-	-	7	2	-	-	1	ذكور	إصابة عمل	
		Female	-	-	-	-	-	-	-	-	-	-	-	-	-	-	إناث		
		Both Sexes	17	-	-	17	-	7	-	-	-	7	2	-	-	1	كلا الجنسين		
	Traffic Accidents	Male	1	-	-	1	-	-	-	-	-	1	-	-	-	-	ذكور	حادث سير	
		Female	1	-	-	1	-	-	-	-	-	1	-	-	-	-	إناث		
		Both Sexes	2	-	-	2	-	-	-	-	-	2	-	-	-	-	كلا الجنسين		
	Other Accidents	Male	12	-	-	12	-	-	-	1	-	5	3	-	1	2	ذكور	حوادث أخرى	
		Female	5	-	-	5	1	-	-	-	-	3	-	-	-	1	إناث		
		Both Sexes	17	-	-	17	1	-	-	1	-	8	3	-	1	3	كلا الجنسين		
	Others	Male	6	-	-	6	2	-	-	-	1	-	3	-	-	-	ذكور	أخرى	
		Female	2	-	-	2	-	-	-	-	-	-	2	-	-	-	إناث		
Both Sexes		8	-	-	8	2	-	-	-	1	-	5	-	-	-	كلا الجنسين			
Not Stated	Male	3	-	-	3	2	-	-	-	-	-	1	-	-	-	ذكور	غير مبين		
	Female	2	-	-	2	-	-	-	-	-	1	1	-	-	-	إناث			
	Both Sexes	5	-	-	5	2	-	-	-	-	1	2	-	-	-	كلا الجنسين			
Total	Male	5460	-	5327	133	12	10	8	2	9	40	34	2	6	10	ذكور	المجموع		
	Female	5278	-	5216	62	8	1	1	2	4	18	14	6	3	5	إناث			
	Both Sexes	10738	-	10543	195	20	11	9	4	13	58	48	8	9	15	كلا الجنسين			

جدول (74 تابع): السكان الفلسطينيون المعاقون حسب سبب الإعاقة وفئات العمر بالسنوات والجنس ونوع الإعاقة

Table (74 Cont.): Palestinian Population with Disability by Cause, Age Groups in Years, Sex and Type of Disability

Age	Cause of Disability	Sex	Total Population			Type of Disability										نوع الإعاقة			العمر
			المجموع Total	غير مبين Not Stated	غير المعاقين Without Disabilities	المعاقون With Disabilities	أخرى Others	استخدام الأصابع Grasping	متعددة Multiple	عقلية وحركية Mental & Moving	سمعية و نطقية Hearing & Speaking	حركية Moving	عقلية Mental	نطقية Speaking	سمعية Hearing	بصرية Seeing	الجنس	سبب الإعاقة	
40 - 44	Disease	Male	3785	-	3747	38	6	-	2	1	1	14	7	1	2	4	ذكور	مرض	44 - 40
		Female	3884	-	3864	20	4	-	1	1	1	6	2	2	1	2	إناث		
		Both Sexes	7669	-	7611	58	10	-	3	2	2	20	9	3	3	6	كلا الجنسين		
	Congenital	Male	34	-	-	34	1	-	1	1	8	3	12	5	1	2	ذكور	خلقي	
		Female	21	-	-	21	1	-	1	1	2	3	6	3	2	2	إناث		
		Both Sexes	55	-	-	55	2	-	2	2	10	6	18	8	3	4	كلا الجنسين		
	Birth Related	Male	2	-	-	2	1	-	-	-	-	1	-	-	-	-	ذكور	أثناء الولادة	
		Female	-	-	-	-	-	-	-	-	-	-	-	-	-	-	إناث		
		Both Sexes	2	-	-	2	1	-	-	-	-	1	-	-	-	-	كلا الجنسين		
	War	Male	13	-	-	13	2	3	-	-	-	4	1	-	1	2	ذكور	حرب	
		Female	2	-	-	2	-	1	-	-	-	-	-	-	-	1	إناث		
		Both Sexes	15	-	-	15	2	4	-	-	-	4	1	-	1	3	كلا الجنسين		
	Work Injury	Male	6	-	-	6	-	-	-	-	-	4	1	-	1	-	ذكور	إصابة عمل	
		Female	-	-	-	-	-	-	-	-	-	-	-	-	-	-	إناث		
		Both Sexes	6	-	-	6	-	-	-	-	-	4	1	-	1	-	كلا الجنسين		
	Traffic Accidents	Male	7	-	-	7	-	1	-	1	-	5	-	-	-	-	ذكور	حادث سير	
		Female	2	-	-	2	-	-	-	-	-	1	1	-	-	-	إناث		
		Both Sexes	9	-	-	9	-	1	-	1	-	6	1	-	-	-	كلا الجنسين		
	Other Accidents	Male	13	-	-	13	1	1	-	-	-	5	2	-	-	4	ذكور	حوادث أخرى	
		Female	3	-	-	3	-	-	-	-	-	3	-	-	-	-	إناث		
		Both Sexes	16	-	-	16	1	1	-	-	-	8	2	-	-	4	كلا الجنسين		
	Others	Male	3	-	-	3	2	-	-	-	-	1	-	-	-	-	ذكور	أخرى	
		Female	1	-	-	1	-	-	-	1	-	-	-	-	-	-	إناث		
Both Sexes		4	-	-	4	2	-	-	1	-	1	-	-	-	-	كلا الجنسين			
Not Stated	Male	4	-	-	4	1	-	-	-	-	2	1	-	-	-	ذكور	غير مبين		
	Female	-	-	-	-	-	-	-	-	-	-	-	-	-	-	إناث			
	Both Sexes	4	-	-	4	1	-	-	-	-	2	1	-	-	-	كلا الجنسين			
Total	Male	3867	-	3747	120	14	5	3	3	9	39	24	6	5	12	ذكور	المجموع		
	Female	3913	-	3864	49	5	1	2	3	3	13	9	5	3	5	إناث			
	Both Sexes	7780	-	7611	169	19	6	5	6	12	52	33	11	8	17	كلا الجنسين			

جدول (74 تابع): السكان الفلسطينيون المعاقون حسب سبب الإعاقة وفئات العمر بالسنوات والجنس ونوع الإعاقة

Table (74 Cont.): Palestinian Population with Disability by Cause, Age Groups in Years, Sex and Type of Disability

Age	Cause of Disability	Sex	Total Population			Type of Disability										نوع الإعاقة			العمر
			المجموع Total	غير مبين Not Stated	غير المعاقين Without Disabilities	المعاقون With Disabilities	أخرى Others	استخدام الأصابع Grasping	متعددة Multiple	عقلية وحركية Mental & Moving	سمعية و نطقية Hearing & Speaking	حركية Moving	عقلية Mental	نطقية Speaking	سمعية Hearing	بصرية Seeing	الجنس	سبب الإعاقة	
45 - 49	Disease	Male	2781	-	2745	36	4	-	2	-	2	16	6	1	1	4	ذكور	مرضى	49 - 45
		Female	2833	-	2801	32	3	1	1	1	1	11	4	-	3	7	إناث		
		Both Sexes	5614	-	5546	68	7	1	3	1	3	27	10	1	4	11	كلا الجنسين		
	Congenital	Male	21	-	-	21	-	1	1	-	1	9	4	1	2	2	ذكور	خلقي	
		Female	18	-	-	18	2	1	-	-	2	4	1	2	1	5	إناث		
		Both Sexes	39	-	-	39	2	2	1	-	3	13	5	3	3	7	كلا الجنسين		
	Birth Related	Male	1	-	-	1	-	-	-	-	-	1	-	-	-	-	ذكور	أثناء الولادة	
		Female	-	-	-	-	-	-	-	-	-	-	-	-	-	-	إناث		
		Both Sexes	1	-	-	1	-	-	-	-	-	1	-	-	-	-	كلا الجنسين		
	War	Male	11	-	-	11	-	2	-	-	-	5	4	-	-	-	ذكور	حرب	
		Female	-	-	-	-	-	-	-	-	-	-	-	-	-	-	إناث		
		Both Sexes	11	-	-	11	-	2	-	-	-	5	4	-	-	-	كلا الجنسين		
	Work Injury	Male	8	-	-	8	2	3	-	-	-	3	-	-	-	-	ذكور	إصابة عمل	
		Female	-	-	-	-	-	-	-	-	-	-	-	-	-	-	إناث		
		Both Sexes	8	-	-	8	2	3	-	-	-	3	-	-	-	-	كلا الجنسين		
	Traffic Accidents	Male	4	-	-	4	-	-	-	-	-	3	1	-	-	-	ذكور	حادث سير	
		Female	1	-	-	1	-	-	-	-	-	1	-	-	-	-	إناث		
		Both Sexes	5	-	-	5	-	-	-	-	-	4	1	-	-	-	كلا الجنسين		
	Other Accidents	Male	8	-	-	8	1	2	-	-	-	3	2	-	-	-	ذكور	حوادث أخرى	
		Female	2	-	-	2	-	-	-	-	-	1	1	-	-	-	إناث		
		Both Sexes	10	-	-	10	1	2	-	-	-	4	3	-	-	-	كلا الجنسين		
	Others	Male	4	-	-	4	1	-	-	-	-	1	1	-	1	-	ذكور	أخرى	
		Female	3	-	-	3	3	-	-	-	-	-	-	-	-	-	إناث		
Both Sexes		7	-	-	7	4	-	-	-	-	1	1	-	1	-	كلا الجنسين			
Not Stated	Male	2	-	-	2	1	-	-	-	-	-	-	1	-	-	ذكور	غير مبين		
	Female	-	-	-	-	-	-	-	-	-	-	-	-	-	-	إناث			
	Both Sexes	2	-	-	2	1	-	-	-	-	-	-	1	-	-	كلا الجنسين			
Total	Male	2840	-	2745	95	9	8	3	-	3	41	18	3	4	6	ذكور	المجموع		
	Female	2857	-	2801	56	8	2	1	1	3	17	6	2	4	12	إناث			
	Both Sexes	5697	-	5546	151	17	10	4	1	6	58	24	5	8	18	كلا الجنسين			

جدول (74 تابع): السكان الفلسطينيون المعاقون حسب سبب الإعاقة وفئات العمر بالسنوات والجنس ونوع الإعاقة

Table (74 Cont.): Palestinian Population with Disability by Cause, Age Groups in Years, Sex and Type of Disability

Age	Cause of Disability	Sex	Total Population			Type of Disability										نوع الإعاقة			العمر
			المجموع Total	غير مبين Not Stated	غير المعاقين Without Disabilities	المعاقون With Disabilities	أخرى Others	استخدام الأصابع Grasping	متعددة Multiple	عقلية وحركية Mental & Moving	سمعية و نطقية Hearing & Speaking	حركية Moving	عقلية Mental	نطقية Speaking	سمعية Hearing	بصرية Seeing	الجنس	سبب الإعاقة	
50 - 54	Disease	Male	2223	-	2175	48	8	-	2	3	1	15	2	1	3	13	ذكور	مرض	54 - 50
		Female	2690	-	2646	44	3	2	1	-	-	12	7	2	4	13	إناث		
		Both Sexes	4913	-	4821	92	11	2	3	3	1	27	9	3	7	26	كلا الجنسين		
	Congenital	Male	21	-	-	21	2	-	1	1	5	5	-	3	-	4	ذكور	خلقي	
		Female	17	-	-	17	-	-	2	-	3	-	-	4	2	6	إناث		
		Both Sexes	38	-	-	38	2	-	3	1	8	5	-	7	2	10	كلا الجنسين		
	Birth Related	Male	-	-	-	-	-	-	-	-	-	-	-	-	-	-	ذكور	أثناء الولادة	
		Female	-	-	-	-	-	-	-	-	-	-	-	-	-	-	إناث		
		Both Sexes	-	-	-	-	-	-	-	-	-	-	-	-	-	-	كلا الجنسين		
	War	Male	3	-	-	3	-	-	-	-	-	1	1	-	-	1	ذكور	حرب	
		Female	-	-	-	-	-	-	-	-	-	-	-	-	-	-	إناث		
		Both Sexes	3	-	-	3	-	-	-	-	-	1	1	-	-	1	كلا الجنسين		
	Work Injury	Male	10	-	-	10	3	3	-	-	-	3	-	-	-	1	ذكور	إصابة عمل	
		Female	1	-	-	1	-	-	-	-	-	-	-	-	-	1	إناث		
		Both Sexes	11	-	-	11	3	3	-	-	-	3	-	-	-	2	كلا الجنسين		
	Traffic Accidents	Male	7	-	-	7	1	-	1	-	-	4	-	-	-	1	ذكور	حادث سير	
		Female	2	-	-	2	1	-	-	-	-	1	-	-	-	-	إناث		
		Both Sexes	9	-	-	9	2	-	1	-	-	5	-	-	-	1	كلا الجنسين		
	Other Accidents	Male	13	-	-	13	3	-	-	-	-	6	1	-	1	2	ذكور	حوادث أخرى	
		Female	6	-	-	6	-	-	-	-	-	2	2	-	-	2	إناث		
		Both Sexes	19	-	-	19	3	-	-	-	-	8	3	-	1	4	كلا الجنسين		
	Others	Male	3	-	-	3	-	-	-	-	-	-	1	-	-	2	ذكور	أخرى	
		Female	4	-	-	4	-	-	1	-	-	-	1	1	1	-	إناث		
		Both Sexes	7	-	-	7	-	-	1	-	-	-	2	1	1	2	كلا الجنسين		
	Not Stated	Male	4	-	-	4	-	-	2	-	-	-	1	-	-	1	ذكور	غير مبين	
		Female	1	-	-	1	-	-	-	-	-	1	-	-	-	-	إناث		
Both Sexes		5	-	-	5	-	-	2	-	-	1	1	-	-	1	كلا الجنسين			
Total	Male	2284	-	2175	109	17	3	6	4	6	34	6	4	4	25	ذكور	المجموع		
	Female	2721	-	2646	75	4	2	4	-	3	16	10	7	7	22	إناث			
	Both Sexes	5005	-	4821	184	21	5	10	4	9	50	16	11	11	47	كلا الجنسين			

جدول (74 تابع): السكان الفلسطينيون المعاقون حسب سبب الاعاقة وفئات العمر بالسنوات والجنس ونوع الاعاقة

Table (74 Cont.): Palestinian Population with Disability by Cause, Age Groups in Years, Sex and Type of Disability

Age	Cause of Disability	Sex	Total Population			Type of Disability										نوع الاعاقة			العمر
			المجموع Total	غير مبين Not Stated	غير المعاقين Without Disabilities	المعاقون With Disabilities	أخرى Others	استخدام الأصابع Grasping	متعددة Multiple	عقلية وحركية Mental & Moving	سمعية و نطقية Hearing & Speaking	حركية Moving	عقلية Mental	نطقية Speaking	سمعية Hearing	بصرية Seeing	الجنس	سبب الإعاقة	
55 - 59	Disease	Male	1527	-	1493	34	1	-	-	2	-	10	1	1	1	18	ذكور	مرضي	59 - 55
		Female	2224	-	2187	37	5	-	1	-	-	15	-	1	3	12	إناث		
		Both Sexes	3751	-	3680	71	6	-	1	2	-	25	1	2	4	30	كلا الجنسين		
	Congenital	Male	14	-	-	14	1	-	-	-	1	1	3	2	1	5	ذكور	خلقي	
		Female	13	-	-	13	-	-	1	-	2	1	2	2	1	4	إناث		
		Both Sexes	27	-	-	27	1	-	1	-	3	2	5	4	2	9	كلا الجنسين		
	Birth Related	Male	1	-	-	1	-	-	-	-	-	1	-	-	-	-	ذكور	أثناء الولادة	
		Female	1	-	-	1	-	-	1	-	-	-	-	-	-	-	إناث		
		Both Sexes	2	-	-	2	-	-	1	-	-	1	-	-	-	-	كلا الجنسين		
	War	Male	2	-	-	2	-	-	-	-	-	-	1	1	-	-	ذكور	حرب	
		Female	3	-	-	3	-	-	1	-	-	2	-	-	-	-	إناث		
		Both Sexes	5	-	-	5	-	-	1	-	-	2	1	1	-	-	كلا الجنسين		
	Work Injury	Male	7	-	-	7	1	-	-	-	-	4	-	-	-	2	ذكور	إصابة عمل	
		Female	1	-	-	1	-	-	-	-	-	-	-	-	-	1	إناث		
		Both Sexes	8	-	-	8	1	-	-	-	-	4	-	-	-	3	كلا الجنسين		
	Traffic Accidents	Male	3	-	-	3	-	-	-	-	-	2	-	-	-	1	ذكور	حادث سير	
		Female	3	-	-	3	-	-	-	-	-	2	-	-	-	1	إناث		
		Both Sexes	6	-	-	6	-	-	-	-	-	4	-	-	-	2	كلا الجنسين		
	Other Accidents	Male	7	-	-	7	1	-	-	-	-	2	1	-	-	3	ذكور	حوادث أخرى	
		Female	10	-	-	10	-	1	1	-	-	3	3	-	-	2	إناث		
		Both Sexes	17	-	-	17	1	1	1	-	-	5	4	-	-	5	كلا الجنسين		
	Others	Male	1	-	-	1	-	-	-	-	-	-	-	-	-	1	ذكور	أخرى	
		Female	8	-	-	8	3	1	-	-	-	2	-	-	2	-	إناث		
Both Sexes		9	-	-	9	3	1	-	-	-	2	-	-	2	1	كلا الجنسين			
Not Stated	Male	2	-	-	2	1	-	-	-	-	1	-	-	-	-	ذكور	غير مبين		
	Female	2	-	-	2	-	-	1	-	-	-	-	1	-	-	إناث			
	Both Sexes	4	-	-	4	1	-	1	-	-	1	-	1	-	-	كلا الجنسين			
Total	Male	1564	-	1493	71	5	-	-	2	1	21	6	4	2	30	ذكور	المجموع		
	Female	2265	-	2187	78	8	2	6	-	2	25	5	4	6	20	إناث			
	Both Sexes	3829	-	3680	149	13	2	6	2	3	46	11	8	8	50	كلا الجنسين			

جدول (74 تابع): السكان الفلسطينيون المعاقون حسب سبب الإعاقة وفئات العمر بالسنوات والجنس ونوع الإعاقة

Table (74 Cont.): Palestinian Population with Disability by Cause, Age Groups in Years, Sex and Type of Disability

Age	Cause of Disability	Sex	Total Population			Type of Disability										نوع الإعاقة			
			المجموع Total	غير مبين Not Stated	غير المعاقين Without Disabilities	المعاقون With Disabilities	أخرى Others	استخدام الأصابع Grasping	متعددة Multiple	عقلية وحركية Mental & Moving	سمعية و نطقية Hearing & Speaking	حركية Moving	عقلية Mental	نطقية Speaking	سمعية Hearing	بصرية Seeing	الجنس	سبب الإعاقة	العمر
60 - 64	Disease	Male	1541	-	1494	47	4	-	5	-	1	11	5	-	4	17	ذكور	مرض	64 - 60
		Female	2309	-	2269	40	6	1	4	-	-	14	3	-	1	11	إناث		
		Both Sexes	3850	-	3763	87	10	1	9	-	1	25	8	-	5	28	كلا الجنسين		
	Congenital	Male	16	-	-	16	-	-	-	-	2	3	-	2	1	8	ذكور	خلقي	
		Female	15	-	-	15	-	-	-	-	3	-	4	3	1	4	إناث		
		Both Sexes	31	-	-	31	-	-	-	-	5	3	4	5	2	12	كلا الجنسين		
	Birth Related	Male	-	-	-	-	-	-	-	-	-	-	-	-	-	-	ذكور	أثناء الولادة	
		Female	-	-	-	-	-	-	-	-	-	-	-	-	-	-	إناث		
		Both Sexes	-	-	-	-	-	-	-	-	-	-	-	-	-	-	كلا الجنسين		
	War	Male	6	-	-	6	-	1	-	-	-	3	1	-	-	1	ذكور	حرب	
		Female	1	-	-	1	-	-	-	-	-	-	-	-	-	1	إناث		
		Both Sexes	7	-	-	7	-	1	-	-	-	3	1	-	-	2	كلا الجنسين		
	Work Injury	Male	9	-	-	9	-	2	-	-	-	5	-	-	-	2	ذكور	إصابة عمل	
		Female	2	-	-	2	-	-	-	-	-	1	-	-	-	1	إناث		
		Both Sexes	11	-	-	11	-	2	-	-	-	6	-	-	-	3	كلا الجنسين		
	Traffic Accidents	Male	9	-	-	9	1	-	-	-	-	5	-	-	2	1	ذكور	حادث سير	
		Female	2	-	-	2	-	-	-	-	-	2	-	-	-	-	إناث		
		Both Sexes	11	-	-	11	1	-	-	-	-	7	-	-	2	1	كلا الجنسين		
	Other Accidents	Male	8	-	-	8	-	-	1	-	-	5	1	-	-	1	ذكور	حوادث أخرى	
		Female	9	-	-	9	-	1	-	-	1	2	1	-	-	4	إناث		
		Both Sexes	17	-	-	17	-	1	1	-	1	7	2	-	-	5	كلا الجنسين		
	Others	Male	5	-	-	5	-	-	1	-	-	1	1	-	1	1	ذكور	أخرى	
		Female	11	-	-	11	1	-	-	-	-	2	3	-	2	3	إناث		
Both Sexes		16	-	-	16	1	-	1	-	-	3	4	-	3	4	كلا الجنسين			
Not Stated	Male	3	-	-	3	1	-	-	-	-	-	-	1	-	1	ذكور	غير مبين		
	Female	3	-	-	3	1	-	-	-	-	-	-	1	-	1	إناث			
	Both Sexes	6	-	-	6	2	-	-	-	-	-	-	2	-	2	كلا الجنسين			
Total	Male	1597	-	1494	103	6	3	7	-	3	33	8	3	8	32	ذكور	المجموع		
	Female	2352	-	2269	83	8	2	4	-	4	21	11	4	4	25	إناث			
	Both Sexes	3949	-	3763	186	14	5	11	-	7	54	19	7	12	57	كلا الجنسين			

جدول (74 تابع): السكان الفلسطينيون المعاقون حسب سبب الإعاقة وفئات العمر بالسنوات والجنس ونوع الإعاقة

Table (74 Cont.): Palestinian Population with Disability by Cause, Age Groups in Years, Sex and Type of Disability

Age	Cause of Disability	Sex	Total Population			Type of Disability										نوع الإعاقة			
			المجموع Total	غير مبين Not Stated	غير المعاقين Without Disabilities	المعاقون With Disabilities	أخرى Others	استخدام الأصابع Grasping	متعددة Multiple	عقلية وحركية Mental & Moving	سمعية و نطقية Hearing & Speaking	حركية Moving	عقلية Mental	نطقية Speaking	سمعية Hearing	بصرية Seeing	الجنس	سبب الإعاقة	العمر
65 - 69	Disease	Male	1365	-	1318	47	1	1	4	-	-	18	4	2	6	11	ذكور	مرض	69 - 65
		Female	2047	-	1988	59	5	-	10	-	2	19	2	-	1	20	إناث		
		Both Sexes	3412	-	3306	106	6	1	14	-	2	37	6	2	7	31	كلا الجنسين		
	Congenital	Male	9	-	-	9	-	-	-	-	-	-	2	1	2	4	ذكور	خلقي	
		Female	10	-	-	10	-	-	1	-	2	3	1	1	-	2	إناث		
		Both Sexes	19	-	-	19	-	-	1	-	2	3	3	2	2	6	كلا الجنسين		
	Birth Related	Male	1	-	-	1	-	1	-	-	-	-	-	-	-	-	ذكور	أثناء الولادة	
		Female	-	-	-	-	-	-	-	-	-	-	-	-	-	-	إناث		
		Both Sexes	1	-	-	1	-	1	-	-	-	-	-	-	-	-	كلا الجنسين		
	War	Male	3	-	-	3	-	1	-	-	-	1	-	-	-	1	ذكور	حرب	
		Female	-	-	-	-	-	-	-	-	-	-	-	-	-	-	إناث		
		Both Sexes	3	-	-	3	-	1	-	-	-	1	-	-	-	1	كلا الجنسين		
	Work Injury	Male	1	-	-	1	-	-	-	-	-	1	-	-	-	-	ذكور	إصابة عمل	
		Female	1	-	-	1	-	-	-	-	-	1	-	-	-	-	إناث		
		Both Sexes	2	-	-	2	-	-	-	-	-	2	-	-	-	-	كلا الجنسين		
	Traffic Accidents	Male	5	-	-	5	1	1	1	-	-	2	-	-	-	-	ذكور	حادث سير	
		Female	-	-	-	-	-	-	-	-	-	-	-	-	-	-	إناث		
		Both Sexes	5	-	-	5	1	1	1	-	-	2	-	-	-	-	كلا الجنسين		
	Other Accidents	Male	12	-	-	12	1	1	-	1	2	2	-	-	-	5	ذكور	حوادث أخرى	
		Female	8	-	-	8	-	-	-	-	-	3	-	-	-	5	إناث		
		Both Sexes	20	-	-	20	1	1	-	1	2	5	-	-	-	10	كلا الجنسين		
Others	Male	6	-	-	6	2	-	1	-	-	1	1	-	1	-	ذكور	أخرى		
	Female	6	-	-	6	1	-	1	-	-	2	-	-	-	2	إناث			
	Both Sexes	12	-	-	12	3	-	2	-	-	3	1	-	1	2	كلا الجنسين			
Not Stated	Male	1	-	-	1	1	-	-	-	-	-	-	-	-	-	ذكور	غير مبين		
	Female	2	-	-	2	-	-	-	-	-	-	-	-	-	2	إناث			
	Both Sexes	3	-	-	3	1	-	-	-	-	-	-	-	-	2	كلا الجنسين			
Total	Male	1403	-	1318	85	6	5	6	1	2	25	7	3	9	21	ذكور	المجموع		
	Female	2074	-	1988	86	6	-	12	-	4	28	3	1	1	31	إناث			
	Both Sexes	3477	-	3306	171	12	5	18	1	6	53	10	4	10	52	كلا الجنسين			

جدول (74 تابع): السكان الفلسطينيون المعاقون حسب سبب الإعاقة وفئات العمر بالسنوات والجنس ونوع الإعاقة

Table (74 Cont.): Palestinian Population with Disability by Cause, Age Groups in Years, Sex and Type of Disability

Age	Cause of Disability	Sex	Total Population			Type of Disability										نوع الإعاقة			
			المجموع Total	غير مبين Not Stated	غير المعاقين Without Disabilities	المعاقون With Disabilities	أخرى Others	استخدام الأصابع Grasping	متعددة Multiple	عقلية وحركية Mental & Moving	سمعية و نطقية Hearing & Speaking	حركية Moving	عقلية Mental	نطقية Speaking	سمعية Hearing	بصرية Seeing	الجنس	سبب الإعاقة	العمر
70 - 74	Disease	Male	1165	-	1107	58	10	-	2	-	-	19	-	-	7	20	ذكور	مرض	74 - 70
		Female	1630	-	1568	62	1	1	8	-	-	28	1	-	3	20	إناث		
		Both Sexes	2795	-	2675	120	11	1	10	-	-	47	1	-	10	40	كلا الجنسين		
	Congenital	Male	3	-	-	3	-	-	-	-	-	1	-	1	-	1	ذكور	خلقي	
		Female	11	-	-	11	1	-	2	-	1	1	1	2	-	3	إناث		
		Both Sexes	14	-	-	14	1	-	2	-	1	2	1	3	-	4	كلا الجنسين		
	Birth Related	Male	-	-	-	-	-	-	-	-	-	-	-	-	-	-	ذكور	أثناء الولادة	
		Female	-	-	-	-	-	-	-	-	-	-	-	-	-	-	إناث		
		Both Sexes	-	-	-	-	-	-	-	-	-	-	-	-	-	-	كلا الجنسين		
	War	Male	3	-	-	3	-	1	-	-	-	1	-	-	-	1	ذكور	حرب	
		Female	-	-	-	-	-	-	-	-	-	-	-	-	-	-	إناث		
		Both Sexes	3	-	-	3	-	1	-	-	-	1	-	-	-	1	كلا الجنسين		
	Work Injury	Male	9	-	-	9	1	1	1	-	-	4	-	-	-	2	ذكور	إصابة عمل	
		Female	4	-	-	4	-	-	-	-	-	3	-	-	1	-	إناث		
		Both Sexes	13	-	-	13	1	1	1	-	-	7	-	-	1	2	كلا الجنسين		
	Traffic Accidents	Male	3	-	-	3	-	-	-	-	-	2	-	-	1	-	ذكور	حادث سير	
		Female	-	-	-	-	-	-	-	-	-	-	-	-	-	-	إناث		
		Both Sexes	3	-	-	3	-	-	-	-	-	2	-	-	1	-	كلا الجنسين		
	Other Accidents	Male	8	-	-	8	-	-	-	-	-	4	-	-	1	3	ذكور	حوادث أخرى	
		Female	3	-	-	3	-	-	-	1	-	1	1	-	-	-	إناث		
		Both Sexes	11	-	-	11	-	-	-	1	-	5	1	-	1	3	كلا الجنسين		
	Others	Male	9	-	-	9	2	-	2	-	-	2	1	-	2	-	ذكور	أخرى	
		Female	10	-	-	10	3	-	1	-	-	1	-	-	5	-	إناث		
		Both Sexes	19	-	-	19	5	-	3	-	-	3	1	-	7	-	كلا الجنسين		
	Not Stated	Male	2	-	-	2	-	1	-	-	-	1	-	-	-	-	ذكور	غير مبين	
		Female	2	-	-	2	1	-	-	-	-	1	-	-	-	-	إناث		
		Both Sexes	4	-	-	4	1	1	-	-	-	2	-	-	-	-	كلا الجنسين		
Total	Male	1202	-	1107	95	13	3	5	-	-	34	1	1	11	27	ذكور	المجموع		
	Female	1660	-	1568	92	6	1	11	1	1	35	3	2	9	23	إناث			
	Both Sexes	2862	-	2675	187	19	4	16	1	1	69	4	3	20	50	كلا الجنسين			

جدول (74 تابع): السكان الفلسطينيون المعاقون حسب سبب الإعاقة وفئات العمر بالسنوات والجنس ونوع الإعاقة

Table (74 Cont.): Palestinian Population with Disability by Cause, Age Groups in Years, Sex and Type of Disability

Age	Cause of Disability	Sex	Total Population			Type of Disability										نوع الإعاقة			العمر	
			المجموع Total	غير مبين Not Stated	غير المعاقين Without Disabilities	المعاقون With Disabilities	أخرى Others	استخدام الأصابع Grasping	متعددة Multiple	عقلية وحركية Mental & Moving	سمعية و نطقية Hearing & Speaking	حركية Moving	عقلية Mental	نطقية Speaking	سمعية Hearing	بصرية Seeing	الجنس	سبب الإعاقة		
75 - 79	Disease	Male	717	-	680	37	2	1	3	-	-	10	1	-	8	12	ذكور	مرض	79 - 75	
		Female	884	-	840	44	1	-	5	-	1	19	-	2	6	10	إناث			
		Both Sexes	1601	-	1520	81	3	1	8	-	1	29	1	2	14	22	كلا الجنسين			
	Congenital	Male	8	-	-	8	1	-	-	-	1	2	-	-	2	2	ذكور	خلقي		
		Female	2	-	-	2	-	-	-	-	1	1	-	-	-	-	إناث			
		Both Sexes	10	-	-	10	1	-	-	-	1	3	-	-	2	2	كلا الجنسين			
	Birth Related	Male	-	-	-	-	-	-	-	-	-	-	-	-	-	-	ذكور	أثناء الولادة		
		Female	1	-	-	1	-	-	1	-	-	-	-	-	-	-	إناث			
		Both Sexes	1	-	-	1	-	-	1	-	-	-	-	-	-	-	كلا الجنسين			
	War	Male	1	-	-	1	-	-	-	-	-	-	-	-	-	-	1	ذكور	حرب	
		Female	1	-	-	1	-	-	-	-	-	1	-	-	-	-	-	إناث		
		Both Sexes	2	-	-	2	-	-	-	-	-	1	-	-	-	-	1	كلا الجنسين		
	Work Injury	Male	1	-	-	1	-	-	1	-	-	-	-	-	-	-	-	ذكور	إصابة عمل	
		Female	-	-	-	-	-	-	-	-	-	-	-	-	-	-	-	إناث		
		Both Sexes	1	-	-	1	-	-	1	-	-	-	-	-	-	-	-	كلا الجنسين		
	Traffic Accidents	Male	-	-	-	-	-	-	-	-	-	-	-	-	-	-	-	ذكور	حادث سير	
		Female	-	-	-	-	-	-	-	-	-	-	-	-	-	-	-	إناث		
		Both Sexes	-	-	-	-	-	-	-	-	-	-	-	-	-	-	-	كلا الجنسين		
	Other Accidents	Male	5	-	-	5	-	-	-	-	-	2	-	-	1	2	ذكور	حوادث أخرى		
		Female	5	-	-	5	-	-	1	-	-	4	-	-	-	-	-			إناث
		Both Sexes	10	-	-	10	-	-	1	-	-	6	-	-	1	2	كلا الجنسين			
Others	Male	5	-	-	5	2	-	-	-	-	-	-	-	2	1	ذكور	أخرى			
	Female	13	-	-	13	4	-	3	-	-	1	1	-	1	3	إناث				
	Both Sexes	18	-	-	18	6	-	3	-	-	1	1	-	3	4	كلا الجنسين				
Not Stated	Male	-	-	-	-	-	-	-	-	-	-	-	-	-	-	-	ذكور	غير مبين		
	Female	2	-	-	2	-	-	-	-	-	-	-	-	1	1	إناث				
	Both Sexes	2	-	-	2	-	-	-	-	-	-	-	-	1	1	كلا الجنسين				
Total	Male	737	-	680	57	5	2	3	-	1	14	1	-	13	18	ذكور	المجموع			
	Female	908	-	840	68	5	1	9	1	1	26	1	2	8	14	إناث				
	Both Sexes	1645	-	1520	125	10	3	12	1	2	40	2	2	21	32	كلا الجنسين				

جدول (74 تابع): السكان الفلسطينيون المعاقون حسب سبب الإعاقة وفئات العمر بالسنوات والجنس ونوع الإعاقة

Table (74 Cont.): Palestinian Population with Disability by Cause, Age Groups in Years, Sex and Type of Disability

Age	Cause of Disability	Sex	Total Population			Type of Disability										نوع الإعاقة			الجنس	سبب الإعاقة	العمر
			المجموع Total	غير مبين Not Stated	غير المعاقين Without Disabilities	المعاقون With Disabilities	أخرى Others	استخدام الأصابع Grasping	متعددة Multiple	عقلية وحركية Mental & Moving	سمعية و نطقية Hearing & Speaking	حركية Moving	عقلية Mental	نطقية Speaking	سمعية Hearing	بصرية Seeing					
80 - 84	Disease	Male	367	-	345	22	3	1	1	-	-	8	2	-	1	6	ذكور	مرض	84 - 80		
		Female	385	-	364	21	-	-	6	-	-	7	-	-	1	7	إناث				
		Both Sexes	752	-	709	43	3	1	7	-	-	15	2	-	2	13	كلا الجنسين				
	Congenital	Male	3	-	-	3	-	-	-	-	-	1	-	-	-	2	ذكور	خلقي			
		Female	3	-	-	3	-	-	1	-	-	1	-	-	-	1	إناث				
		Both Sexes	6	-	-	6	-	-	1	-	-	2	-	-	-	3	كلا الجنسين				
	Birth Related	Male	-	-	-	-	-	-	-	-	-	-	-	-	-	-	ذكور	أثناء الولادة			
		Female	-	-	-	-	-	-	-	-	-	-	-	-	-	-	إناث				
		Both Sexes	-	-	-	-	-	-	-	-	-	-	-	-	-	-	كلا الجنسين				
	War	Male	-	-	-	-	-	-	-	-	-	-	-	-	-	-	ذكور	حرب			
		Female	-	-	-	-	-	-	-	-	-	-	-	-	-	-	إناث				
		Both Sexes	-	-	-	-	-	-	-	-	-	-	-	-	-	-	كلا الجنسين				
	Work Injury	Male	3	-	-	3	-	-	-	-	-	2	-	-	1	-	ذكور	إصابة عمل			
		Female	-	-	-	-	-	-	-	-	-	-	-	-	-	-	إناث				
		Both Sexes	3	-	-	3	-	-	-	-	-	2	-	-	1	-	كلا الجنسين				
	Traffic Accidents	Male	-	-	-	-	-	-	-	-	-	-	-	-	-	-	ذكور	حادث سير			
		Female	-	-	-	-	-	-	-	-	-	-	-	-	-	-	إناث				
		Both Sexes	-	-	-	-	-	-	-	-	-	-	-	-	-	-	كلا الجنسين				
	Other Accidents	Male	1	-	-	1	-	-	-	-	-	1	-	-	-	-	ذكور	حوادث أخرى			
		Female	5	-	-	5	-	-	-	-	-	5	-	-	-	-	إناث				
		Both Sexes	6	-	-	6	-	-	-	-	-	6	-	-	-	-	كلا الجنسين				
	Others	Male	7	-	-	7	3	-	2	-	-	2	-	-	-	-	ذكور	أخرى			
		Female	9	-	-	9	3	-	2	-	-	3	-	-	-	1	إناث				
Both Sexes		16	-	-	16	6	-	4	-	-	5	-	-	-	1	كلا الجنسين					
Not Stated	Male	2	-	-	2	-	-	-	-	-	-	-	-	1	1	ذكور	غير مبين				
	Female	1	-	-	1	-	-	-	-	-	-	-	-	-	1	إناث					
	Both Sexes	3	-	-	3	-	-	-	-	-	-	-	-	1	2	كلا الجنسين					
Total	Male	383	-	345	38	6	1	3	-	-	14	2	-	3	9	ذكور	المجموع				
	Female	403	-	364	39	3	-	9	-	-	16	-	-	1	10	إناث					
	Both Sexes	786	-	709	77	9	1	12	-	-	30	2	-	4	19	كلا الجنسين					

جدول (74 تابع): السكان الفلسطينيون المعاقون حسب سبب الإعاقة وفئات العمر بالسنوات والجنس ونوع الإعاقة

Table (74 Cont.): Palestinian Population with Disability by Cause, Age Groups in Years, Sex and Type of Disability

Age	Cause of Disability	Sex	Total Population			مجموع السكان										نوع الإعاقة					الجنس	سبب الإعاقة	العمر
			المجموع Total	غير مبين Not Stated	غير المعاقين Without Disabilities	المعاقون With Disabilities	أخرى Others	استخدام الأصابع Grasping	متعددة Multiple	عقلية وحركية Mental & Moving	سمعية و نطقية Hearing & Speaking	حركية Moving	عقلية Mental	نطقية Speaking	سمعية Hearing	بصرية Seeing							
85+	Disease	Male	428	-	389	39	-	-	5	-	-	9	-	-	8	17	ذكور	مرض	+ 85				
		Female	429	-	387	42	-	-	7	-	-	11	1	-	9	14	إناث						
		Both Sexes	857	-	776	81	-	-	12	-	-	20	1	-	17	31	كلا الجنسين						
	Congenital	Male	-	-	-	-	-	-	-	-	-	-	-	-	-	-	-	ذكور	خلقي				
		Female	2	-	-	2	-	-	-	-	1	1	-	-	-	-	-	إناث					
		Both Sexes	2	-	-	2	-	-	-	-	1	1	-	-	-	-	-	كلا الجنسين					
	Birth Related	Male	-	-	-	-	-	-	-	-	-	-	-	-	-	-	-	ذكور	أثناء الولادة				
		Female	-	-	-	-	-	-	-	-	-	-	-	-	-	-	-	إناث					
		Both Sexes	-	-	-	-	-	-	-	-	-	-	-	-	-	-	-	كلا الجنسين					
	War	Male	1	-	-	1	-	-	-	-	-	1	-	-	-	-	-	ذكور	حرب				
		Female	-	-	-	-	-	-	-	-	-	-	-	-	-	-	-	إناث					
		Both Sexes	1	-	-	1	-	-	-	-	-	1	-	-	-	-	-	كلا الجنسين					
	Work Injury	Male	1	-	-	1	-	-	-	-	-	-	-	-	-	-	1	ذكور	إصابة عمل				
		Female	-	-	-	-	-	-	-	-	-	-	-	-	-	-	-	إناث					
		Both Sexes	1	-	-	1	-	-	-	-	-	-	-	-	-	-	1	كلا الجنسين					
	Traffic Accidents	Male	2	-	-	2	-	1	1	-	-	-	-	-	-	-	-	ذكور	حادث سير				
		Female	-	-	-	-	-	-	-	-	-	-	-	-	-	-	-	إناث					
		Both Sexes	2	-	-	2	-	1	1	-	-	-	-	-	-	-	-	كلا الجنسين					
	Other Accidents	Male	5	-	-	5	-	-	1	-	-	3	-	-	-	1	ذكور	حوادث أخرى					
		Female	2	-	-	2	-	-	-	-	-	2	-	-	-	-	-		إناث				
		Both Sexes	7	-	-	7	-	-	1	-	-	5	-	-	-	1	كلا الجنسين						
Others	Male	15	-	-	15	-	-	7	-	-	-	-	-	5	3	ذكور	أخرى						
	Female	26	-	-	26	6	-	4	1	-	6	2	-	5	2	إناث							
	Both Sexes	41	-	-	41	6	-	11	1	-	6	2	-	10	5	كلا الجنسين							
Not Stated	Male	1	-	-	1	-	1	-	-	-	-	-	-	-	-	-	ذكور	غير مبين					
	Female	-	-	-	-	-	-	-	-	-	-	-	-	-	-	-	إناث						
	Both Sexes	1	-	-	1	-	1	-	-	-	-	-	-	-	-	-	كلا الجنسين						
Total	Male	453	-	389	64	-	2	14	-	-	13	-	-	13	22	ذكور	المجموع						
	Female	459	-	387	72	6	-	11	1	1	20	3	-	14	16	إناث							
	Both Sexes	912	-	776	136	6	2	25	1	1	33	3	-	27	38	كلا الجنسين							

جدول (74 تابع): السكان الفلسطينيون المعاقون حسب سبب الاعاقة وفئات العمر بالسنوات والجنس ونوع الاعاقة

Table (74 Cont.): Palestinian Population with Disability by Cause, Age Groups in Years, Sex and Type of Disability

Age	Cause of Disability	Sex	Total Population			مجموع السكان										نوع الاعاقة			الجنس	سبب الإعاقة	العمر
			المجموع Total	غير مبين Not Stated	غير المعاقين Without Disabilities	المعاقون With Disabilities	أخرى Others	استخدام الأصابع Grasping	متعددة Multiple	عقلية وحركية Mental & Moving	سمعية و لفظية Hearing & Speaking	حركية Moving	عقلية Mental	لفظية Speaking	سمعية Hearing	بصرية Seeing					
Not Stated	Disease	Male	80	-	80	-	-	-	-	-	-	-	-	-	-	-	-	ذكور	مرضي	غير مبين	
		Female	32	-	31	1	-	-	-	-	-	-	-	-	-	-	-	1			إناث
		Both Sexes	112	-	111	1	-	-	-	-	-	-	-	-	-	-	-	1	كلا الجنسين		
	Congenital	Male	3	-	-	3	-	-	-	-	1	1	1	-	-	-	-	-	ذكور	خلقي	
		Female	-	-	-	-	-	-	-	-	-	-	-	-	-	-	-	-	-		
		Both Sexes	3	-	-	3	-	-	-	-	1	1	1	-	-	-	-	-	كلا الجنسين		
	Birth Related	Male	-	-	-	-	-	-	-	-	-	-	-	-	-	-	-	-	ذكور	أثناء الولادة	
		Female	-	-	-	-	-	-	-	-	-	-	-	-	-	-	-	-	-		
		Both Sexes	-	-	-	-	-	-	-	-	-	-	-	-	-	-	-	-	كلا الجنسين		
	War	Male	-	-	-	-	-	-	-	-	-	-	-	-	-	-	-	-	ذكور	حرب	
		Female	-	-	-	-	-	-	-	-	-	-	-	-	-	-	-	-	-		
		Both Sexes	-	-	-	-	-	-	-	-	-	-	-	-	-	-	-	-	كلا الجنسين		
	Work Injury	Male	-	-	-	-	-	-	-	-	-	-	-	-	-	-	-	-	ذكور	إصابة عمل	
		Female	-	-	-	-	-	-	-	-	-	-	-	-	-	-	-	-	-		
		Both Sexes	-	-	-	-	-	-	-	-	-	-	-	-	-	-	-	-	كلا الجنسين		
	Traffic Accidents	Male	-	-	-	-	-	-	-	-	-	-	-	-	-	-	-	-	ذكور	حادث سير	
		Female	-	-	-	-	-	-	-	-	-	-	-	-	-	-	-	-	-		
		Both Sexes	-	-	-	-	-	-	-	-	-	-	-	-	-	-	-	-	كلا الجنسين		
	Other Accidents	Male	-	-	-	-	-	-	-	-	-	-	-	-	-	-	-	-	ذكور	حوادث أخرى	
		Female	-	-	-	-	-	-	-	-	-	-	-	-	-	-	-	-	-		
		Both Sexes	-	-	-	-	-	-	-	-	-	-	-	-	-	-	-	-	كلا الجنسين		
	Others	Male	-	-	-	-	-	-	-	-	-	-	-	-	-	-	-	-	ذكور	أخرى	
		Female	-	-	-	-	-	-	-	-	-	-	-	-	-	-	-	-	-		
		Both Sexes	-	-	-	-	-	-	-	-	-	-	-	-	-	-	-	-	كلا الجنسين		
	Not Stated	Male	-	-	-	-	-	-	-	-	-	-	-	-	-	-	-	-	ذكور	غير مبين	
		Female	-	-	-	-	-	-	-	-	-	-	-	-	-	-	-	-	-		
		Both Sexes	-	-	-	-	-	-	-	-	-	-	-	-	-	-	-	-	كلا الجنسين		
	Total	Male	83	-	80	3	-	-	-	-	1	1	1	-	-	-	-	-	1	المجموع	
		Female	32	-	31	1	-	-	-	-	-	-	-	-	-	-	-	-	-		
		Both Sexes	115	-	111	4	-	-	-	-	1	1	1	-	-	-	-	-	1	كلا الجنسين	

جدول (74 تابع): السكان الفلسطينيون المعاقون حسب سبب الإعاقة وفئات العمر بالسنوات والجنس ونوع الإعاقة

Table (74 Cont.): Palestinian Population with Disability by Cause, Age Groups in Years, Sex and Type of Disability

Age	Cause of Disability	Sex	Total Population			Type of Disability										نوع الإعاقة			
			المجموع Total	غير مبين Not Stated	غير المعاقين Without Disabilities	المعاقون With Disabilities	أخرى Others	استخدام الأصابع Grasping	متعددة Multiple	عقلية وحركية Mental & Moving	سمعية و لفظية Hearing & Speaking	حركية Moving	عقلية Mental	لفظية Speaking	سمعية Hearing	بصرية Seeing	الجنس	سبب الإعاقة	العمر
Total	Disease	Male	101407	-	100769	638	63	8	44	19	23	200	61	20	54	146	ذكور	مرض	المجموع
		Female	101165	-	100605	560	40	7	54	15	19	182	50	18	42	133	إناث		
		Both Sexes	202572	-	201374	1198	103	15	98	34	42	382	111	38	96	279	كلا الجنسين		
	Congenital	Male	732	-	-	732	31	13	56	36	92	127	143	108	38	88	ذكور	خلقي	
		Female	631	-	-	631	35	10	49	41	95	101	124	64	25	87	إناث		
		Both Sexes	1363	-	-	1363	66	23	105	77	187	228	267	172	63	175	كلا الجنسين		
	Birth Related	Male	49	-	-	49	6	6	5	-	-	32	-	-	-	-	ذكور	أثناء الولادة	
		Female	41	-	-	41	6	4	3	-	-	28	-	-	-	-	إناث		
		Both Sexes	90	-	-	90	12	10	8	-	-	60	-	-	-	-	كلا الجنسين		
	War	Male	124	-	-	124	11	14	4	2	-	66	13	1	3	10	ذكور	حرب	
		Female	27	-	-	27	1	1	2	3	-	6	6	-	-	8	إناث		
		Both Sexes	151	-	-	151	12	15	6	5	-	72	19	1	3	18	كلا الجنسين		
	Work Injury	Male	102	-	-	102	8	31	1	1	-	45	3	-	3	10	ذكور	إصابة عمل	
		Female	12	-	-	12	-	1	-	-	-	6	-	-	1	4	إناث		
		Both Sexes	114	-	-	114	8	32	1	1	-	51	3	-	4	14	كلا الجنسين		
	Traffic Accidents	Male	67	-	-	67	5	5	5	2	-	38	4	1	3	4	ذكور	حادث سير	
		Female	24	-	-	24	2	-	1	2	1	13	3	-	1	1	إناث		
		Both Sexes	91	-	-	91	7	5	6	4	1	51	7	1	4	5	كلا الجنسين		
	Other Accidents	Male	173	-	-	173	15	15	8	2	2	59	25	1	7	39	ذكور	حوادث أخرى	
		Female	90	-	-	90	4	2	2	1	1	35	19	1	1	24	إناث		
		Both Sexes	263	-	-	263	19	17	10	3	3	94	44	2	8	63	كلا الجنسين		
	Others	Male	98	-	-	98	22	3	15	4	2	13	15	1	14	9	ذكور	أخرى	
		Female	109	-	-	109	28	1	12	4	-	20	13	1	18	12	إناث		
		Both Sexes	207	-	-	207	50	4	27	8	2	33	28	2	32	21	كلا الجنسين		
	Not Stated	Male	53	-	-	53	7	5	5	-	2	12	6	6	3	7	ذكور	غير مبين	
		Female	28	-	-	28	3	1	2	2	-	5	2	2	4	7	إناث		
		Both Sexes	81	-	-	81	10	6	7	2	2	17	8	8	7	14	كلا الجنسين		
	Total	Male	102805	-	100769	2036	168	100	143	66	121	592	270	138	125	313	ذكور	المجموع	
		Female	102127	-	100605	1522	119	27	125	68	116	396	217	86	92	276	إناث		
		Both Sexes	204932	-	201374	3558	287	127	268	134	237	988	487	224	217	589	كلا الجنسين		

جدول 75: السكان الفلسطينيون في العمر 5 - 24 سنة المعاقون حسب حالة الإلتحاق بالتعليم وفئات العمر بالسنوات والجنس ونوع الاعاقة ونوع التجمع

Table 75: Palestinian Population 5 - 24 Years with Disability by Educational Attendance, Age Groups in Years, Sex, Type of Disability and Type of Locality (حضر, Urban)

Educational Attendance	Age	Sex	Total Population			Type of Disability										نوع الإعاقة			حالة الإلتحاق
			المجموع Total	غير مبين Not Stated	غير المعاقين Without Disabilities	المعاقون With Disabilities	أخرى Others	استخدام الأصابع Grasping	متعددة Multiple	عقلية وحركية Mental & Moving	سمعية و نطقية Hearing & Speaking	حركية Moving	عقلية Mental	نطقية Speaking	سمعية Hearing	بصرية Seeing			
Attending School	5 - 11	Male	5614	-	5568	46	5	-	-	-	21	8	2	4	3	3	ذكور	11 - 5	ملتحقون
		Female	5331	-	5291	40	4	1	-	1	11	8	4	2	2	7	إناث		
		Both Sexes	10945	-	10859	86	9	1	-	1	32	16	6	6	5	10	كلا الجنسين		
	12 - 14	Male	2233	-	2224	9	-	2	1	-	-	2	-	1	-	3	ذكور		
		Female	2217	-	2202	15	-	-	1	1	3	-	1	-	2	7	إناث		
		Both Sexes	4450	-	4426	24	-	2	2	1	3	2	1	1	2	10	كلا الجنسين		
	15 - 19	Male	2461	-	2448	13	2	1	-	-	-	2	-	-	3	5	ذكور		
		Female	2997	-	2984	13	1	-	-	-	-	5	-	-	-	7	إناث		
		Both Sexes	5458	-	5432	26	3	1	-	-	-	7	-	-	3	12	كلا الجنسين		
	20- 24	Male	1131	-	1127	4	-	-	-	-	-	3	-	-	-	1	ذكور		
		Female	953	-	947	6	-	-	-	-	1	-	-	-	-	5	إناث		
		Both Sexes	2084	-	2074	10	-	-	-	-	1	3	-	-	-	6	كلا الجنسين		
Total	Male	11439	-	11367	72	7	3	1	-	21	15	2	5	6	12	ذكور	المجموع		
	Female	11498	-	11424	74	5	1	1	2	15	13	5	2	4	26	إناث			
	Both Sexes	22937	-	22791	146	12	4	2	2	36	28	7	7	10	38	كلا الجنسين			
Not Attending School	5 - 11	Male	855	-	835	20	-	-	2	2	-	5	6	4	1	-	ذكور	11 - 5	غير ملتحقين
		Female	767	-	743	24	-	-	4	2	1	5	9	2	-	1	إناث		
		Both Sexes	1622	-	1578	44	-	-	6	4	1	10	15	6	1	1	كلا الجنسين		
	12 - 14	Male	139	-	126	13	-	-	3	1	-	1	6	2	-	-	ذكور		
		Female	73	-	60	13	2	-	-	1	1	1	8	-	-	-	إناث		
		Both Sexes	212	-	186	26	2	-	3	2	1	2	14	2	-	-	كلا الجنسين		
	15 - 19	Male	1279	-	1247	32	1	1	2	3	1	8	9	5	1	1	ذكور		
		Female	1002	-	980	22	-	-	1	4	1	3	10	1	1	1	إناث		
		Both Sexes	2281	-	2227	54	1	1	3	7	2	11	19	6	2	2	كلا الجنسين		
	20- 24	Male	2413	-	2353	60	6	11	1	6	2	18	9	5	1	1	ذكور		
		Female	2532	-	2504	28	2	-	1	2	2	10	9	2	-	-	إناث		
		Both Sexes	4945	-	4857	88	8	11	2	8	4	28	18	7	1	1	كلا الجنسين		
Total	Male	4686	-	4561	125	7	12	8	12	3	32	30	16	3	2	ذكور	المجموع		
	Female	4374	-	4287	87	4	-	6	9	5	19	36	5	1	2	إناث			
	Both Sexes	9060	-	8848	212	11	12	14	21	8	51	66	21	4	4	كلا الجنسين			

جدول (75 تابع): السكان الفلسطينيون في العمر 5 - 24 سنة المعاقون حسب حالة الإلتحاق بالتعليم وفئات العمر بالسنوات والجنس ونوع الاعاقة ونوع التجمع

Table (75 Cont.): Palestinian Population 5 - 24 Years with Disability by Educational Attendance, Age Groups in Years, Sex, Type of Disability and Type of Locality (حضر, Urban)

Educational Attendance	Age	Sex	Total Population			Type of Disability										نوع الإعاقة			حالة الإلتحاق
			المجموع Total	غير مبين Not Stated	غير المعاقين Without Disabilities	المعاقون With Disabilities	أخرى Others	استخدام الأصابع Grasping	متعددة Multiple	عقلية وحركية Mental & Moving	سمعية و نطقية Hearing & Speaking	حركية Moving	عقلية Mental	نطقية Speaking	سمعية Hearing	بصرية Seeing			
Total	5 - 11	Male	6469	-	6403	66	5	-	2	2	21	13	8	8	4	3	ذكور	11 - 5	المجموع
		Female	6098	-	6034	64	4	1	4	3	12	13	13	4	2	8	إناث		
		Both Sexes	12567	-	12437	130	9	1	6	5	33	26	21	12	6	11	كلا الجنسين		
	12 - 14	Male	2372	-	2350	22	-	2	4	1	-	3	6	3	-	3	ذكور	14 - 12	
		Female	2290	-	2262	28	2	-	1	2	4	1	9	-	2	7	إناث		
		Both Sexes	4662	-	4612	50	2	2	5	3	4	4	15	3	2	10	كلا الجنسين		
	15 - 19	Male	3740	-	3695	45	3	2	2	3	1	10	9	5	4	6	ذكور	19 - 15	
		Female	3999	-	3964	35	1	-	1	4	1	8	10	1	1	8	إناث		
		Both Sexes	7739	-	7659	80	4	2	3	7	2	18	19	6	5	14	كلا الجنسين		
	20 - 24	Male	3544	-	3480	64	6	11	1	6	2	21	9	5	1	2	ذكور	24 - 20	
		Female	3485	-	3451	34	2	-	1	2	3	10	9	2	-	5	إناث		
		Both Sexes	7029	-	6931	98	8	11	2	8	5	31	18	7	1	7	كلا الجنسين		
	Total	Male	16125	-	15928	197	14	15	9	12	24	47	32	21	9	14	ذكور	المجموع	
		Female	15872	-	15711	161	9	1	7	11	20	32	41	7	5	28	إناث		
		Both Sexes	31997	-	31639	358	23	16	16	23	44	79	73	28	14	42	كلا الجنسين		
Not Stated	Male	9	-	9	-	-	-	-	-	-	-	-	-	-	-	ذكور	غير مبين		
	Female	9	-	9	-	-	-	-	-	-	-	-	-	-	-	إناث			
	Both Sexes	18	-	18	-	-	-	-	-	-	-	-	-	-	-	كلا الجنسين			
Grand Total	Male	16134	-	15937	197	14	15	9	12	24	47	32	21	9	14	ذكور	المجموع الكلي		
	Female	15881	-	15720	161	9	1	7	11	20	32	41	7	5	28	إناث			
	Both Sexes	32015	-	31657	358	23	16	16	23	44	79	73	28	14	42	كلا الجنسين			

جدول (75 تابع): السكان الفلسطينيون في العمر 5 - 24 سنة المعاقون حسب حالة الإلتحاق بالتعليم وفئات العمر بالسنوات والجنس ونوع الاعاقة ونوع التجمع

Table (75 Cont.): Palestinian Population 5 - 24 Years with Disability by Educational Attendance, Age Groups in Years, Sex, Type of Disability and Type of Locality (Rural, ريف)

Educational Attendance	Age	Sex	Total Population			Type of Disability										نوع الإعاقة			حالة الإلتحاق		
			المجموع Total	غير مبين Not Stated	غير المعاقين Without Disabilities	المعاقون With Disabilities	أخرى Others	استخدام الأصابع Grasping	متعددة Multiple	عقلية وحركية Mental & Moving	سمعية و نطقية Hearing & Speaking	حركية Moving	عقلية Mental	نطقية Speaking	سمعية Hearing	بصرية Seeing					
Attending School	5 - 11	Male	11350	-	11251	99	5	7	7	2	6	25	6	20	5	16	ذكور	11 - 5	ملتحقون		
		Female	10625	-	10551	74	2	2	4	3	6	21	4	12	7	13	إناث				
		Both Sexes	21975	-	21802	173	7	9	11	5	12	46	10	32	12	29	كلا الجنسين				
	12 - 14	Male	4499	-	4459	40	2	3	1	-	5	7	2	6	6	8	ذكور			14 - 12	
		Female	4430	-	4406	24	3	1	-	-	4	7	1	1	2	5	إناث				
		Both Sexes	8929	-	8865	64	5	4	1	-	9	14	3	7	8	13	كلا الجنسين				
	15 - 19	Male	3610	-	3576	34	1	1	4	-	-	13	2	3	4	6	ذكور			19 - 15	
		Female	3357	-	3341	16	-	3	-	-	10	1	-	-	2	2	إناث				
		Both Sexes	6967	-	6917	50	1	4	4	-	23	3	3	4	8	كلا الجنسين					
	20- 24	Male	803	-	801	2	-	-	-	-	2	-	-	-	-	-	ذكور			24 - 20	
		Female	384	-	380	4	-	-	-	-	2	-	-	-	-	2	إناث				
		Both Sexes	1187	-	1181	6	-	-	-	-	4	-	-	-	2	كلا الجنسين					
Total	Male	20262	-	20087	175	8	11	12	2	11	47	10	29	15	30	ذكور	المجموع				
	Female	18796	-	18678	118	5	6	4	3	10	40	6	13	9	22	إناث					
	Both Sexes	39058	-	38765	293	13	17	16	5	21	87	16	42	24	52	كلا الجنسين					
Not Attending School	5 - 11	Male	1935	-	1863	72	-	1	8	6	6	17	17	11	3	3	ذكور	11 - 5	غير ملتحقين		
		Female	1859	-	1795	64	5	1	8	8	7	9	20	4	1	1	إناث				
		Both Sexes	3794	-	3658	136	5	2	16	14	13	26	37	15	4	4	كلا الجنسين				
	12 - 14	Male	289	-	251	38	-	-	13	4	3	1	13	3	1	-	ذكور			14 - 12	
		Female	322	-	284	38	-	-	6	5	5	4	13	3	2	-	إناث				
		Both Sexes	611	-	535	76	-	-	19	9	8	5	26	6	3	-	كلا الجنسين				
	15 - 19	Male	3316	-	3240	76	5	2	5	6	7	13	23	9	4	2	ذكور			19 - 15	
		Female	3088	-	3036	52	1	-	10	4	13	8	8	3	1	4	إناث				
		Both Sexes	6404	-	6276	128	6	2	15	10	20	21	31	12	5	6	كلا الجنسين				
	20- 24	Male	4978	-	4898	80	5	5	5	4	8	21	18	6	1	7	ذكور			24 - 20	
		Female	4552	-	4501	51	2	2	2	-	7	8	17	3	2	8	إناث				
		Both Sexes	9530	-	9399	131	7	7	7	4	15	29	35	9	3	15	كلا الجنسين				
Total	Male	10518	-	10252	266	10	8	31	20	24	52	71	29	9	12	ذكور	المجموع				
	Female	9821	-	9616	205	8	3	26	17	32	29	58	13	6	13	إناث					
	Both Sexes	20339	-	19868	471	18	11	57	37	56	81	129	42	15	25	كلا الجنسين					

جدول (75 تابع): السكان الفلسطينيون في العمر 5 - 24 سنة المعاقون حسب حالة الإلتحاق بالتعليم وفئات العمر بالسنوات والجنس ونوع الاعاقة ونوع التجمع

Table (75 Cont.): Palestinian Population 5 - 24 Years with Disability by Educational Attendance, Age Groups in Years, Sex, Type of Disability and Type of Locality (Rural, ريف)

Educational Attendance	Age	Sex	Total Population			Type of Disability										نوع الإعاقة			حالة الإلتحاق
			المجموع Total	غير مبين Not Stated	غير المعاقين Without Disabilities	المعاقون With Disabilities	أخرى Others	استخدام الأصابع Grasping	متعددة Multiple	عقلية وحركية Mental & Moving	سمعية و نطقية Hearing & Speaking	حركية Moving	عقلية Mental	نطقية Speaking	سمعية Hearing	بصرية Seeing			
Total	5 - 11	Male	13285	-	13114	171	5	8	15	8	12	42	23	31	8	19	نكور	11 - 5	المجموع
		Female	12484	-	12346	138	7	3	12	11	13	30	24	16	8	14	بنات		
		Both Sexes	25769	-	25460	309	12	11	27	19	25	72	47	47	16	33	كلا الجنسين		
	12 - 14	Male	4788	-	4710	78	2	3	14	4	8	8	15	9	7	8	نكور	14 - 12	
		Female	4752	-	4690	62	3	1	6	5	9	11	14	4	4	5	بنات		
		Both Sexes	9540	-	9400	140	5	4	20	9	17	19	29	13	11	13	كلا الجنسين		
	15 - 19	Male	6926	-	6816	110	6	3	9	6	7	26	25	12	8	8	نكور	19 - 15	
		Female	6445	-	6377	68	1	3	10	4	13	18	9	3	1	6	بنات		
		Both Sexes	13371	-	13193	178	7	6	19	10	20	44	34	15	9	14	كلا الجنسين		
	20 - 24	Male	5781	-	5699	82	5	5	5	4	8	23	18	6	1	7	نكور	24 - 20	
		Female	4936	-	4881	55	2	2	2	-	7	10	17	3	2	10	بنات		
		Both Sexes	10717	-	10580	137	7	7	7	4	15	33	35	9	3	17	كلا الجنسين		
	Total	Male	30780	-	30339	441	18	19	43	22	35	99	81	58	24	42	نكور	المجموع	
		Female	28617	-	28294	323	13	9	30	20	42	69	64	26	15	35	بنات		
		Both Sexes	59397	-	58633	764	31	28	73	42	77	168	145	84	39	77	كلا الجنسين		
Not Stated	Male	9	-	8	1	-	-	-	-	-	-	-	-	-	1	نكور	غير مبين		
	Female	17	-	14	3	-	-	-	-	1	1	-	1	-	-	بنات			
	Both Sexes	26	-	22	4	-	-	-	-	1	1	-	1	-	1	كلا الجنسين			
Grand Total	Male	30789	-	30347	442	18	19	43	22	35	99	81	58	24	43	نكور	المجموع الكلي		
	Female	28634	-	28308	326	13	9	30	20	43	70	64	27	15	35	بنات			
	Both Sexes	59423	-	58655	768	31	28	73	42	78	169	145	85	39	78	كلا الجنسين			

جدول (75 تابع): السكان الفلسطينيون في العمر 5 - 24 سنة المعاقون حسب حالة الإلتحاق بالتعليم وفئات العمر بالسنوات والجنس ونوع الاعاقة ونوع التجمع

Table (75 Cont.): Palestinian Population 5 - 24 Years with Disability by Educational Attendance, Age Groups in Years, Sex, Type of Disability and Type of Locality
(Camps, مخيمات)

Educational Attendance	Age	Sex	Total Population				Type of Disability										نوع الإعاقة			حالة الإلتحاق		
			المجموع Total	غير مبين Not Stated	غير المعاقين Without Disabilities	المعاقون With Disabilities	أخرى Others	استخدام الأصابع Grasping	متعددة Multiple	عقلية وحركية Mental & Moving	سمعية و نطقية Hearing & Speaking	حركية Moving	عقلية Mental	نطقية Speaking	سمعية Hearing	بصرية Seeing	الجنس	العمر				
Attending School	5 - 11	Male	1215	-	1208	7	-	1	1	-	1	1	1	1	-	1	1	1	ذكور	11 - 5	ملتحقون	
		Female	1176	-	1171	5	2	-	-	1	-	1	-	-	-	-	-	-	1			
		Both Sexes	2391	-	2379	12	2	1	1	1	1	2	1	1	-	-	2	2	كلا الجنسين			
	12 - 14	Male	424	-	421	3	1	-	-	-	-	-	-	2	-	-	-	-	2			14 - 12
		Female	427	-	423	4	-	-	-	-	1	-	-	1	-	1	-	-	2			
		Both Sexes	851	-	844	7	1	-	-	-	1	-	2	2	1	-	-	2	كلا الجنسين			
	15 - 19	Male	267	-	265	2	-	-	1	-	-	-	1	-	-	-	-	-	-			19 - 15
		Female	302	-	302	-	-	-	-	-	-	-	-	-	-	-	-	-	-			
		Both Sexes	569	-	567	2	-	-	1	-	-	-	1	-	-	-	-	-	كلا الجنسين			
	20- 24	Male	62	-	62	-	-	-	-	-	-	-	-	-	-	-	-	-	-			24 - 20
		Female	37	-	36	1	-	-	-	-	-	1	-	-	-	-	-	-	-			
		Both Sexes	99	-	98	1	-	-	-	-	-	1	-	-	-	-	-	-	كلا الجنسين			
Total	Male	1968	-	1956	12	1	1	2	-	1	1	2	3	-	1	1	1	ذكور	المجموع			
	Female	1942	-	1932	10	2	-	-	1	-	3	-	-	1	-	-	3	إناث				
	Both Sexes	3910	-	3888	22	3	1	2	1	1	4	2	3	1	-	-	4	كلا الجنسين				
Not Attending School	5 - 11	Male	194	-	188	6	1	-	-	-	-	1	2	2	-	-	-	-	11 - 5	غير ملتحقين		
		Female	189	-	184	5	-	-	-	1	-	-	3	-	-	-	-	1	إناث			
		Both Sexes	383	-	372	11	1	-	-	1	-	1	5	2	-	-	-	1	كلا الجنسين			
	12 - 14	Male	68	-	65	3	-	-	-	-	1	1	-	1	-	-	-	-	14 - 12			
		Female	34	-	32	2	-	-	-	1	-	-	1	-	-	-	-	-	إناث			
		Both Sexes	102	-	97	5	-	-	-	1	1	1	1	1	-	-	-	-	كلا الجنسين			
	15 - 19	Male	433	-	422	11	2	-	-	-	-	5	1	2	-	-	-	1	19 - 15			
		Female	330	-	327	3	-	-	-	-	1	-	1	1	-	-	-	-	إناث			
		Both Sexes	763	-	749	14	2	-	-	-	1	5	2	3	-	-	-	1	كلا الجنسين			
	20- 24	Male	605	-	588	17	2	1	3	-	-	5	2	3	-	-	-	1	24 - 20			
		Female	557	-	554	3	-	-	-	-	-	1	2	-	-	-	-	-	إناث			
		Both Sexes	1162	-	1142	20	2	1	3	-	-	6	4	3	-	-	-	1	كلا الجنسين			
Total	Male	1300	-	1263	37	5	1	3	-	1	12	5	8	-	-	-	2	ذكور	المجموع			
	Female	1110	-	1097	13	-	-	-	2	1	1	7	1	-	-	-	1	إناث				
	Both Sexes	2410	-	2360	50	5	1	3	2	2	13	12	9	-	-	-	3	كلا الجنسين				

جدول (75 تابع): السكان الفلسطينيون في العمر 5 - 24 سنة المعاقون حسب حالة الإلتحاق بالتعليم وفئات العمر بالسنوات والجنس ونوع الاعاقة ونوع التجمع

Table (75 Cont.): Palestinian Population 5 - 24 Years with Disability by Educational Attendance, Age Groups in Years, Sex, Type of Disability and Type of Locality
(مخيمات, Camps)

Educational Attendance	Age	Sex	Total Population			Type of Disability										نوع الإعاقة			الجنس	العمر	حالة الإلتحاق
			المجموع Total	غير مبين Not Stated	غير المعاقين Without Disabilities	المعاقون With Disabilities	أخرى Others	استخدام الأصابع Grasping	متعددة Multiple	عقلية وحركية Mental & Moving	سمعية و نطقية Hearing & Speaking	حركية Moving	عقلية Mental	نطقية Speaking	سمعية Hearing	بصرية Seeing					
Total	5 - 11	Male	1409	-	1396	13	1	1	1	-	1	2	3	3	-	1	ذكور	11 - 5	المجموع		
		Female	1365	-	1355	10	2	-	-	2	-	1	3	-	-	2	إناث				
		Both Sexes	2774	-	2751	23	3	1	1	2	1	3	6	3	-	3	كلا الجنسين				
	12 - 14	Male	492	-	486	6	1	-	-	-	1	1	-	3	-	-	ذكور	14 - 12			
		Female	461	-	455	6	-	-	-	1	-	1	1	-	1	2	إناث				
		Both Sexes	953	-	941	12	1	-	-	1	1	2	1	3	1	2	كلا الجنسين				
	15 - 19	Male	700	-	687	13	2	-	1	-	-	5	2	2	-	1	ذكور	19 - 15			
		Female	632	-	629	3	-	-	-	-	1	-	1	1	-	-	إناث				
		Both Sexes	1332	-	1316	16	2	-	1	-	1	5	3	3	-	1	كلا الجنسين				
	20 - 24	Male	667	-	650	17	2	1	3	-	-	5	2	3	-	1	ذكور	24 - 20			
		Female	594	-	590	4	-	-	-	-	-	2	2	-	-	-	إناث				
		Both Sexes	1261	-	1240	21	2	1	3	-	-	7	4	3	-	1	كلا الجنسين				
Total	Male	3268	-	3219	49	6	2	5	-	2	13	7	11	-	3	ذكور	المجموع				
	Female	3052	-	3029	23	2	-	-	3	1	4	7	1	1	4	إناث					
	Both Sexes	6320	-	6248	72	8	2	5	3	3	17	14	12	1	7	كلا الجنسين					
Not Stated	Male	3	-	3	-	-	-	-	-	-	-	-	-	-	-	ذكور	غير مبين				
	Female	5	-	5	-	-	-	-	-	-	-	-	-	-	-	إناث					
	Both Sexes	8	-	8	-	-	-	-	-	-	-	-	-	-	-	كلا الجنسين					
Grand Total	Male	3271	-	3222	49	6	2	5	-	2	13	7	11	-	3	ذكور	المجموع الكلي				
	Female	3057	-	3034	23	2	-	-	3	1	4	7	1	1	4	إناث					
	Both Sexes	6328	-	6256	72	8	2	5	3	3	17	14	12	1	7	كلا الجنسين					

جدول (75 تابع): السكان الفلسطينيون في العمر 5 - 24 سنة المعاقون حسب حالة الإلتحاق بالتعليم وفئات العمر بالسنوات والجنس ونوع الاعاقة ونوع التجمع

Table (75 Cont.): Palestinian Population 5 - 24 Years with Disability by Educational Attendance, Age Groups in Years, Sex, Type of Disability and Type of Locality
(المجموع، Total)

Educational Attendance	Age	Sex	Total Population				Type of Disability										نوع الإعاقة			حالة الإلتحاق
			المجموع Total	غير مبين Not Stated	غير المعاقين Without Disabilities	المعاقون With Disabilities	أخرى Others	استخدام الأصابع Grasping	متعددة Multiple	عقلية وحركية Mental & Moving	سمعية و نطقية Hearing & Speaking	حركية Moving	عقلية Mental	نطقية Speaking	سمعية Hearing	بصرية Seeing	الجنس	العمر		
Attending School	5 - 11	Male	18179	-	18027	152	10	8	8	2	28	34	9	25	8	20	ذكور	11 - 5	ملتحقون	
		Female	17132	-	17013	119	8	3	4	5	17	30	8	14	9	21	إناث			
		Both Sexes	35311	-	35040	271	18	11	12	7	45	64	17	39	17	41	كلا الجنسين			
	12 - 14	Male	7156	-	7104	52	3	5	2	-	5	9	2	9	6	11	ذكور			
		Female	7074	-	7031	43	3	1	1	1	7	8	2	1	5	14	إناث			
		Both Sexes	14230	-	14135	95	6	6	3	1	12	17	4	10	11	25	كلا الجنسين			
	15 - 19	Male	6338	-	6289	49	3	2	5	-	-	15	3	3	7	11	ذكور			
		Female	6656	-	6627	29	1	3	-	-	-	15	1	-	-	9	إناث			
		Both Sexes	12994	-	12916	78	4	5	5	-	-	30	4	3	7	20	كلا الجنسين			
	20- 24	Male	1996	-	1990	6	-	-	-	-	-	5	-	-	-	1	ذكور			
		Female	1374	-	1363	11	-	-	-	-	1	3	-	-	-	7	إناث			
		Both Sexes	3370	-	3353	17	-	-	-	-	1	8	-	-	-	8	كلا الجنسين			
Total	Male	33669	-	33410	259	16	15	15	2	33	63	14	37	21	43	ذكور	المجموع			
	Female	32236	-	32034	202	12	7	5	6	25	56	11	15	14	51	إناث				
	Both Sexes	65905	-	65444	461	28	22	20	8	58	119	25	52	35	94	كلا الجنسين				
Not Attending School	5 - 11	Male	2984	-	2886	98	1	1	10	8	6	23	25	17	4	3	ذكور	11 - 5	غير ملتحقين	
		Female	2815	-	2722	93	5	1	12	11	8	14	32	6	1	3	إناث			
		Both Sexes	5799	-	5608	191	6	2	22	19	14	37	57	23	5	6	كلا الجنسين			
	12 - 14	Male	496	-	442	54	-	-	16	5	4	3	19	6	1	-	ذكور			
		Female	429	-	376	53	2	-	6	7	6	5	22	3	2	-	إناث			
		Both Sexes	925	-	818	107	2	-	22	12	10	8	41	9	3	-	كلا الجنسين			
	15 - 19	Male	5028	-	4909	119	8	3	7	9	8	26	33	16	5	4	ذكور			
		Female	4420	-	4343	77	1	-	11	8	15	11	19	5	2	5	إناث			
		Both Sexes	9448	-	9252	196	9	3	18	17	23	37	52	21	7	9	كلا الجنسين			
	20- 24	Male	7996	-	7839	157	13	17	9	10	10	44	29	14	2	9	ذكور			
		Female	7641	-	7559	82	4	2	3	2	9	19	28	5	2	8	إناث			
		Both Sexes	15637	-	15398	239	17	19	12	12	19	63	57	19	4	17	كلا الجنسين			
Total	Male	16504	-	16076	428	22	21	42	32	28	96	106	53	12	16	ذكور	المجموع			
	Female	15305	-	15000	305	12	3	32	28	38	49	101	19	7	16	إناث				
	Both Sexes	31809	-	31076	733	34	24	74	60	66	145	207	72	19	32	كلا الجنسين				

جدول (75 تابع): السكان الفلسطينيون في العمر 5 - 24 سنة المعاقون حسب حالة الإلتحاق بالتعليم وفئات العمر بالسنوات والجنس ونوع الاعاقة ونوع التجمع

Table (75 Cont.): Palestinian Population 5 - 24 Years with Disability by Educational Attendance, Age Groups in Years, Sex, Type of Disability and Type of Locality
(المجموع، Total)

Educational Attendance	Age	Sex	Total Population				Type of Disability										نوع الإعاقة			الجنس	العمر	حالة الإلتحاق
			المجموع Total	غير مبين Not Stated	غير المعاقين Without Disabilities	المعاقون With Disabilities	أخرى Others	استخدام الأصابع Grasping	متعددة Multiple	عقلية وحركية Mental & Moving	سمعية و نطقية Hearing & Speaking	حركية Moving	عقلية Mental	نطقية Speaking	سمعية Hearing	بصرية Seeing						
Total	5 - 11	Male	21163	-	20913	250	11	9	18	10	34	57	34	42	12	23	ذكور	11 - 5	المجموع			
		Female	19947	-	19735	212	13	4	16	16	25	44	40	20	10	24	إناث					
		Both Sexes	41110	-	40648	462	24	13	34	26	59	101	74	62	22	47	كلا الجنسين					
	12 - 14	Male	7652	-	7546	106	3	5	18	5	9	12	21	15	7	11	ذكور	14 - 12				
		Female	7503	-	7407	96	5	1	7	8	13	13	24	4	7	14	إناث					
		Both Sexes	15155	-	14953	202	8	6	25	13	22	25	45	19	14	25	كلا الجنسين					
	15 - 19	Male	11366	-	11198	168	11	5	12	9	8	41	36	19	12	15	ذكور	19 - 15				
		Female	11076	-	10970	106	2	3	11	8	15	26	20	5	2	14	إناث					
		Both Sexes	22442	-	22168	274	13	8	23	17	23	67	56	24	14	29	كلا الجنسين					
	20- 24	Male	9992	-	9829	163	13	17	9	10	10	49	29	14	2	10	ذكور	24 - 20				
		Female	9015	-	8922	93	4	2	3	2	10	22	28	5	2	15	إناث					
		Both Sexes	19007	-	18751	256	17	19	12	12	20	71	57	19	4	25	كلا الجنسين					
Total	Male	50173	-	49486	687	38	36	57	34	61	159	120	90	33	59	ذكور	المجموع					
	Female	47541	-	47034	507	24	10	37	34	63	105	112	34	21	67	إناث						
	Both Sexes	97714	-	96520	1194	62	46	94	68	124	264	232	124	54	126	كلا الجنسين						
Not Stated	Male	21	-	20	1	-	-	-	-	-	-	-	-	-	1	ذكور	غير مبين					
	Female	31	-	28	3	-	-	-	-	1	1	-	1	-	-	إناث						
	Both Sexes	52	-	48	4	-	-	-	-	1	1	-	1	-	1	كلا الجنسين						
Grand Total	Male	50194	-	49506	688	38	36	57	34	61	159	120	90	33	60	ذكور	المجموع الكلي					
	Female	47572	-	47062	510	24	10	37	34	64	106	112	35	21	67	إناث						
	Both Sexes	97766	-	96568	1198	62	46	94	68	125	265	232	125	54	127	كلا الجنسين						

جدول 76: السكان الفلسطينيون 10 سنوات فأكثر المعاقون حسب الحالة التعليمية وفئات العمر بالسنوات والجنس ونوع الإعاقة

Table 76: Palestinian Population 10 Years and Over with Disability by Educational Attainment, Age Groups in Years, Sex and Type of Disability

Educational Attainment	Age	Sex	مجموع السكان 10 سنوات فأكثر				Type of Disability										نوع الإعاقة		
			Total Population 10 Years and Over				أخرى Others	استخدام الأصابع Grasping	متعددة Multiple	عقلية وحركية Mental & Moving	سمعية ونطقية Hearing & Speaking	حركية Moving	عقلية Mental	نطقية Speaking	سمعية Hearing	بصرية Seeing	الجنس	العمر	الحالة التعليمية
			المجموع Total	غير مبين Not Stated	غير المعاقين Without Disabilities	المعاقون With Disabilities													
Illiterate	10 - 14	Male	185	-	117	68	-	1	21	7	2	5	25	6	1	-	ذكور	14 - 10	أمي
		Female	197	-	132	65	2	-	11	9	6	4	25	5	2	1	إناث		
		Both Sexes	382	-	249	133	2	1	32	16	8	9	50	11	3	1	كلا الجنسين		
	15 - 19	Male	190	-	117	73	6	1	7	6	3	9	30	9	2	-	ذكور	19 - 15	
		Female	179	-	133	46	1	-	11	6	4	3	16	3	1	1	إناث		
		Both Sexes	369	-	250	119	7	1	18	12	7	12	46	12	3	1	كلا الجنسين		
	20 - 24	Male	185	-	125	60	3	-	8	9	6	2	24	7	-	1	ذكور	24 - 20	
		Female	239	-	200	39	1	1	2	1	6	3	19	3	2	1	إناث		
		Both Sexes	424	-	325	99	4	1	10	10	12	5	43	10	2	2	كلا الجنسين		
	25 - 29	Male	148	-	112	36	3	-	7	3	6	3	11	2	-	1	ذكور	29 - 25	
		Female	362	-	328	34	1	1	3	4	2	3	14	3	3	-	إناث		
		Both Sexes	510	-	440	70	4	1	10	7	8	6	25	5	3	1	كلا الجنسين		
	30 - 34	Male	159	-	120	39	4	-	3	3	2	7	14	5	-	1	ذكور	34 - 30	
		Female	438	-	393	45	6	-	3	6	3	2	16	4	1	4	إناث		
		Both Sexes	597	-	513	84	10	-	6	9	5	9	30	9	1	5	كلا الجنسين		
	35 - 39	Male	153	-	115	38	1	-	4	1	6	1	19	1	2	3	ذكور	39 - 35	
		Female	632	-	607	25	4	1	1	1	2	-	8	4	2	2	إناث		
		Both Sexes	785	-	722	63	5	1	5	2	8	1	27	5	4	5	كلا الجنسين		
	40 - 44	Male	150	-	118	32	1	-	1	2	6	1	12	6	-	3	ذكور	44 - 40	
		Female	709	-	683	26	1	-	1	3	3	2	8	4	3	1	إناث		
		Both Sexes	859	-	801	58	2	-	2	5	9	3	20	10	3	4	كلا الجنسين		
	45 - 49	Male	128	-	108	20	-	1	3	-	2	1	10	1	1	1	ذكور	49 - 45	
		Female	861	-	825	36	4	-	1	1	3	11	5	2	2	7	إناث		
		Both Sexes	989	-	933	56	4	1	4	1	5	12	15	3	3	8	كلا الجنسين		
	50 - 54	Male	141	-	119	22	1	-	2	2	4	6	1	3	-	3	ذكور	54 - 50	
		Female	1214	-	1168	46	3	1	3	-	2	4	9	5	7	12	إناث		
		Both Sexes	1355	-	1287	68	4	1	5	2	6	10	10	8	7	15	كلا الجنسين		
	55+	Male	2281	-	2035	246	15	4	22	-	7	64	17	8	30	79	ذكور	+55	
		Female	8080	-	7620	460	39	5	57	3	12	150	24	10	36	124	إناث		
		Both Sexes	10361	-	9655	706	54	9	79	3	19	214	41	18	66	203	كلا الجنسين		
Not Stated		Male	4	-	3	1	-	-	-	-	-	-	1	-	-	-	ذكور	غير مبين	
		Female	10	-	9	1	-	-	-	-	-	-	-	-	-	-	1		إناث
		Both Sexes	14	-	12	2	-	-	-	-	-	-	1	-	-	1	كلا الجنسين		
Total		Male	3724	-	3089	635	34	7	78	33	44	99	164	48	36	92	ذكور	المجموع	
		Female	12921	-	12098	823	62	9	93	34	43	182	144	43	59	154	إناث		
		Both Sexes	16645	-	15187	1458	96	16	171	67	87	281	308	91	246	246	كلا الجنسين		

جدول (76 تابع): السكان الفلسطينيون 10 سنوات فأكثر المعاقون حسب الحالة التعليمية وفئات العمر بالسنوات والجنس ونوع الإعاقة

Table (76 Cont.): Palestinian Population 10 Years and Over with Disability by Educational Attainment, Age Groups in Years, Sex and Type of Disability

Educational Attainment	Age	Sex	مجموع السكان 10 سنوات فأكثر				Type of Disability										نوع الإعاقة		
			Total Population 10 Years and Over				أخرى Others	استخدام الأصابع Grasping	متعددة Multiple	عقلية وحركية Mental & Moving	سمعية ونطقية Hearing & Speaking	حركية Moving	عقلية Mental	نطقية Speaking	سمعية Hearing	بصرية Seeing	الجنس	العمر	الحالة التعليمية
			المجموع Total	غير مبين Not Stated	غير المعاقين Without Disabilities	المعاقون With Disabilities													
Can Read & Write	10 - 14	Male	6192	-	6117	75	3	2	4	-	13	16	10	11	7	9	ذكور	14 - 10	ملم
		Female	5757	-	5695	62	3	2	-	-	13	12	8	5	9	10	إناث		
		Both Sexes	11949	-	11812	137	6	4	4	-	26	28	18	16	19	كلا الجنسين			
	15 - 19	Male	373	-	356	17	-	-	-	3	2	4	3	2	1	2	ذكور	19 - 15	
		Female	423	-	407	16	-	-	-	1	7	6	1	-	1	-	إناث		
		Both Sexes	796	-	763	33	-	-	-	4	9	10	4	2	2	كلا الجنسين			
	20 - 24	Male	430	-	414	16	1	-	-	-	3	7	1	2	-	2	ذكور	24 - 20	
		Female	586	-	572	14	1	-	1	1	1	5	3	1	-	1	إناث		
		Both Sexes	1016	-	986	30	2	-	1	1	4	12	4	3	-	3	كلا الجنسين		
	25 - 29	Male	415	-	397	18	2	-	2	2	3	4	1	1	1	2	ذكور	29 - 25	
		Female	660	-	653	7	1	1	1	-	1	-	1	1	1	-	إناث		
		Both Sexes	1075	-	1050	25	3	1	3	2	4	4	2	2	2	كلا الجنسين			
	30 - 34	Male	431	-	418	13	3	1	1	-	2	4	-	1	1	-	ذكور	34 - 30	
		Female	747	-	741	6	1	-	-	-	1	4	-	-	-	-	إناث		
		Both Sexes	1178	-	1159	19	4	1	1	-	3	8	-	1	1	-	كلا الجنسين		
	35 - 39	Male	478	-	452	26	3	-	1	-	1	11	6	1	1	2	ذكور	39 - 35	
		Female	796	-	782	14	3	-	-	1	1	5	2	1	-	1	إناث		
		Both Sexes	1274	-	1234	40	6	-	1	1	2	16	8	2	1	3	كلا الجنسين		
	40 - 44	Male	389	-	368	21	2	-	-	-	2	12	3	-	1	1	ذكور	44 - 40	
		Female	718	-	711	7	-	1	1	-	-	3	1	1	-	-	إناث		
		Both Sexes	1107	-	1079	28	2	1	1	-	2	15	4	1	1	1	كلا الجنسين		
	45 - 49	Male	349	-	334	15	2	2	-	-	1	6	1	1	1	1	ذكور	49 - 45	
		Female	519	-	514	5	1	1	-	-	-	1	-	-	-	2	إناث		
		Both Sexes	868	-	848	20	3	3	-	-	1	7	1	1	3	1	كلا الجنسين		
	50 - 54	Male	387	-	364	23	5	-	2	1	1	9	1	-	3	1	ذكور	54 - 50	
		Female	510	-	495	15	1	-	-	-	-	9	-	1	-	4	إناث		
		Both Sexes	897	-	859	38	6	-	2	1	1	18	1	1	3	5	كلا الجنسين		
	55+	Male	2529	-	2368	161	17	8	9	-	-	55	3	3	19	47	ذكور	+55	
		Female	791	-	761	30	3	1	3	-	-	13	1	-	3	6	إناث		
		Both Sexes	3320	-	3129	191	20	9	12	-	-	68	4	3	22	53	كلا الجنسين		
Not Stated		Male	7	-	6	1	-	-	-	-	-	1	-	-	-	-	ذكور	غير مبين	
		Female	2	-	2	-	-	-	-	-	-	-	-	-	-	-	-		
		Both Sexes	9	-	8	1	-	-	-	-	1	-	-	-	-	-	كلا الجنسين		
Total		Male	11980	-	11594	386	38	13	19	6	29	128	29	22	35	67	ذكور	المجموع	
		Female	11509	-	11333	176	14	6	6	3	24	58	17	10	16	22	إناث		
		Both Sexes	23489	-	22927	562	52	19	25	9	53	186	46	32	51	89	كلا الجنسين		

جدول (76 تابع): السكان الفلسطينيين 10 سنوات فأكثر المعاقون حسب الحالة التعليمية وفئات العمر بالسنوات والجنس ونوع الإعاقة

Table (76 Cont.): Palestinian Population 10 Years and Over with Disability by Educational Attainment, Age Groups in Years, Sex and Type of Disability

Educational Attainment	Age	Sex	مجموع السكان 10 سنوات فأكثر				Type of Disability									نوع الإعاقة			
			Total Population 10 Years and Over				أخرى Others	استخدام الأصابع Grasping	متعددة Multiple	عقلية وحركية Mental & Moving	سمعية ونطقية Hearing & Speaking	حركية Moving	عقلية Mental	نطقية Speaking	سمعية Hearing	بصرية Seeing	الجنس	العمر	الحالة التعليمية
			المجموع Total	غير مبيّن Not Stated	غير المعاقين Without Disabilities	المعاقون With Disabilities													
Elementary	10 - 14	Male	6475	-	6440	35	2	5	1	-	2	6	1	8	3	7	ذكور	14 - 10	ابتدائي
		Female	6421	-	6393	28	2	-	1	1	1	9	-	-	1	13	إناث		
		Both Sexes	12896	-	12833	63	4	5	2	1	3	15	8	4	20	كلا الجنسين			
	15 - 19	Male	2948	-	2913	35	3	1	3	-	3	12	2	5	4	2	ذكور	19 - 15	
		Female	2606	-	2584	22	1	2	-	1	4	6	2	1	-	5	إناث		
		Both Sexes	5554	-	5497	57	4	3	3	1	7	18	4	6	4	7	كلا الجنسين		
	20 - 24	Male	2013	-	1985	28	5	6	-	1	-	13	1	2	-	-	ذكور	24 - 20	
		Female	1843	-	1831	12	-	-	-	-	1	6	4	1	-	-	إناث		
		Both Sexes	3856	-	3816	40	5	6	-	1	19	5	3	-	-	كلا الجنسين			
	25 - 29	Male	1910	-	1872	38	7	2	2	-	2	19	3	-	1	2	ذكور	29 - 25	
		Female	1771	-	1750	21	1	-	2	2	4	7	2	1	2	-	إناث		
		Both Sexes	3681	-	3622	59	8	2	4	2	6	26	5	1	3	2	كلا الجنسين		
	30 - 34	Male	1471	-	1440	31	4	1	2	-	2	14	2	-	2	4	ذكور	34 - 30	
		Female	1565	-	1544	21	-	1	1	2	4	5	3	2	2	1	إناث		
		Both Sexes	3036	-	2984	52	4	2	3	2	6	19	5	2	4	5	كلا الجنسين		
	35 - 39	Male	1460	-	1433	27	4	6	1	1	2	6	2	-	3	2	ذكور	39 - 35	
		Female	1454	-	1444	10	1	-	-	-	1	5	2	1	-	-	إناث		
		Both Sexes	2914	-	2877	37	5	6	1	1	3	11	4	1	3	2	كلا الجنسين		
	40 - 44	Male	1057	-	1027	30	4	2	1	-	1	12	4	-	2	4	ذكور	44 - 40	
		Female	1003	-	995	8	1	-	-	-	-	5	-	-	-	2	إناث		
		Both Sexes	2060	-	2022	38	5	2	1	-	1	17	4	-	2	6	كلا الجنسين		
	45 - 49	Male	726	-	700	26	2	4	-	-	-	16	1	-	2	1	ذكور	49 - 45	
		Female	602	-	596	6	2	-	-	-	-	2	1	-	-	1	إناث		
		Both Sexes	1328	-	1296	32	4	4	-	-	-	18	2	-	2	2	كلا الجنسين		
	50 - 54	Male	636	-	598	38	8	3	1	1	1	10	3	1	-	10	ذكور	54 - 50	
		Female	446	-	438	8	-	1	1	-	-	1	1	1	-	3	إناث		
		Both Sexes	1082	-	1036	46	8	4	2	1	1	11	4	2	-	13	كلا الجنسين		
	55+	Male	1143	-	1082	61	6	2	5	3	-	18	3	-	7	17	ذكور	+55	
		Female	507	-	491	16	-	-	1	-	1	6	1	3	1	3	إناث		
		Both Sexes	1650	-	1573	77	6	2	6	3	1	24	4	3	8	20	كلا الجنسين		
Not Stated		Male	10	-	10	-	-	-	-	-	-	-	-	-	-	-	ذكور	غير مبيّن	
		Female	1	-	1	-	-	-	-	-	-	-	-	-	-	-	-		
		Both Sexes	11	-	11	-	-	-	-	-	-	-	-	-	-	-	كلا الجنسين		
Total		Male	19849	-	19500	349	45	32	16	6	13	126	22	16	24	49	ذكور	المجموع	
		Female	18219	-	18067	152	8	4	6	6	16	52	16	10	6	28	إناث		
		Both Sexes	38068	-	37567	501	53	36	22	12	29	178	38	26	30	77	كلا الجنسين		

جدول (76 تابع): السكان الفلسطينيين 10 سنوات فأكثر المعاقون حسب الحالة التعليمية وفئات العمر بالسنوات والجنس ونوع الإعاقة

Table (76 Cont.): Palestinian Population 10 Years and Over with Disability by Educational Attainment, Age Groups in Years, Sex and Type of Disability

Educational Attainment	Age	Sex	مجموع السكان 10 سنوات فأكثر				Type of Disability										الجنس	العمر	الحالة التعليمية		
			Total Population 10 Years and Over				نوع الإعاقة														
			المجموع Total	غير مبين Not Stated	غير المعاقين Without Disabilities	المعاقون With Disabilities	أخرى Others	استخدام الأصابع Grasping	متعددة Multiple	عقلية وحركية Mental & Moving	سمعية ونطقية Hearing & Speaking	حركية Moving	عقلية Mental	نطقية Speaking	سمعية Hearing	بصرية Seeing					
Preparatory	10 - 14	Male	172	-	172	-	-	-	-	-	-	-	-	-	-	-	-	ذكور	14 - 10	إعدادي	
		Female	176	-	176	-	-	-	-	-	-	-	-	-	-	-	-	-			إناث
		Both Sexes	348	-	348	-	-	-	-	-	-	-	-	-	-	-	-	كلا الجنسين			
	15 - 19	Male	6199	-	6162	37	2	3	1	-	15	1	3	5	7	-	-	ذكور	19 - 15		
		Female	5858	-	5841	17	-	1	-	-	8	1	1	-	6	-	-	-			إناث
		Both Sexes	12057	-	12003	54	2	4	1	-	23	2	4	5	13	-	-	كلا الجنسين			
	20 - 24	Male	3244	-	3206	38	4	9	1	-	14	2	1	1	5	-	-	ذكور	24 - 20		
		Female	2635	-	2615	20	2	-	-	-	6	2	-	-	9	-	-	-			إناث
		Both Sexes	5879	-	5821	58	6	9	1	-	20	4	1	1	14	-	-	كلا الجنسين			
	25 - 29	Male	1931	-	1906	25	-	4	-	2	1	10	1	-	3	-	-	ذكور	29 - 25		
		Female	1864	-	1856	8	2	-	-	-	2	1	-	-	3	-	-	-			إناث
		Both Sexes	3795	-	3762	33	2	4	-	2	1	12	2	-	7	-	-	كلا الجنسين			
	30 - 34	Male	1593	-	1575	18	-	4	2	-	5	2	-	-	5	-	-	ذكور	34 - 30		
		Female	1639	-	1632	7	-	-	-	1	5	-	-	-	1	-	-	-			إناث
		Both Sexes	3232	-	3207	25	-	4	2	1	-	10	2	-	6	-	-	كلا الجنسين			
	35 - 39	Male	949	-	933	16	3	2	1	-	7	3	-	-	-	-	-	ذكور	39 - 35		
		Female	922	-	917	5	-	-	-	-	2	2	-	1	-	-	-	-			إناث
		Both Sexes	1871	-	1850	21	3	2	1	-	9	5	-	1	-	-	-	كلا الجنسين			
	40 - 44	Male	700	-	686	14	3	2	1	-	5	2	-	1	-	-	-	ذكور	44 - 40		
		Female	605	-	602	3	1	-	-	-	1	-	-	-	1	-	-	-			إناث
		Both Sexes	1305	-	1288	17	4	2	1	-	6	2	-	1	-	-	-	كلا الجنسين			
	45 - 49	Male	502	-	492	10	3	-	-	-	6	1	-	-	-	-	-	ذكور	49 - 45		
		Female	323	-	318	5	1	-	-	-	3	-	-	-	1	-	-	-			إناث
		Both Sexes	825	-	810	15	4	-	-	-	9	1	-	-	-	-	-	كلا الجنسين			
	50 - 54	Male	313	-	300	13	2	-	-	-	5	-	-	-	6	-	-	ذكور	54 - 50		
		Female	200	-	196	4	-	-	-	-	1	1	-	-	2	-	-	-			إناث
		Both Sexes	513	-	496	17	2	-	-	-	6	-	-	8	-	-	-	كلا الجنسين			
	55+	Male	431	-	415	16	-	-	1	-	5	2	-	2	6	-	-	ذكور	+55		
		Female	234	-	231	3	-	-	-	-	1	-	-	-	2	-	-	-			إناث
		Both Sexes	665	-	646	19	-	-	1	-	6	2	-	8	-	-	-	كلا الجنسين			
Not Stated		Male	17	-	16	1	-	-	-	-	1	-	-	-	-	-	-	-	ذكور	غير مبين	
		Female	1	-	1	-	-	-	-	-	-	-	-	-	-	-	-	-	-		
		Both Sexes	18	-	17	1	-	-	-	-	1	-	-	-	-	-	-	-	كلا الجنسين		
Total		Male	16051	-	15863	188	17	24	7	2	2	73	14	4	12	33	-	-	ذكور	المجموع	
		Female	14457	-	14385	72	6	1	-	1	2	29	6	1	1	25	-	-	إناث		
		Both Sexes	30508	-	30248	260	23	25	7	3	4	102	20	5	13	58	-	-	كلا الجنسين		

جدول (76 تابع): السكان الفلسطينيين 10 سنوات فأكثر المعاقون حسب الحالة التعليمية وفئات العمر بالسنوات والجنس ونوع الإعاقة

Table (76 Cont.): Palestinian Population 10 Years and Over with Disability by Educational Attainment, Age Groups in Years, Sex and Type of Disability

Educational Attainment	Age	Sex	مجموع السكان 10 سنوات فأكثر				Type of Disability									نوع الإعاقة				
			Total Population 10 Years and Over				أخرى Others	استخدام الأصابع Grasping	متعددة Multiple	عقلية وحركية Mental & Moving	سمعية ونطقية Hearing & Speaking	حركية Moving	عقلية Mental	نطقية Speaking	سمعية Hearing	بصرية Seeing	الجنس	العمر	الحالة التعليمية	
			المجموع Total	غير مبين Not Stated	غير المعاقين Without Disabilities	المعاقون With Disabilities														
Secondary	10 - 14	Male	-	-	-	-	-	-	-	-	-	-	-	-	-	-	-	ذكور	14 - 10	ثانوي
		Female	-	-	-	-	-	-	-	-	-	-	-	-	-	-	-	-		
		Both Sexes	-	-	-	-	-	-	-	-	-	-	-	-	-	-	-	كلا الجنسين		
	15 - 19	Male	1647	-	1642	5	-	1	-	-	1	-	-	-	-	-	-	3	19 - 15	ذكور
		Female	1984	-	1980	4	-	-	-	-	2	-	-	-	-	-	-	-		
		Both Sexes	3631	-	3622	9	-	1	-	-	3	-	-	-	-	-	-	5	كلا الجنسين	
	20 - 24	Male	3281	-	3262	19	-	2	-	-	12	-	2	1	-	-	-	2	24 - 20	ذكور
		Female	2603	-	2597	6	-	1	-	-	1	-	-	-	-	-	-	-		
		Both Sexes	5884	-	5859	25	-	3	-	-	13	-	2	1	-	-	-	5	كلا الجنسين	
	25 - 29	Male	1764	-	1748	16	3	1	-	1	-	6	1	-	1	-	-	3	29 - 25	ذكور
		Female	1336	-	1329	7	-	-	-	-	2	2	1	-	-	-	-	-		
		Both Sexes	3100	-	3077	23	3	1	-	1	2	8	2	-	1	-	-	5	كلا الجنسين	
	30 - 34	Male	1242	-	1225	17	1	2	2	2	-	6	2	-	-	-	-	2	34 - 30	ذكور
		Female	952	-	948	4	1	-	-	-	-	1	-	-	-	-	-	-		
		Both Sexes	2194	-	2173	21	2	2	2	2	-	7	2	-	-	-	-	4	كلا الجنسين	
	35 - 39	Male	865	-	854	11	1	1	-	-	-	7	2	-	-	-	-	-	39 - 35	ذكور
		Female	688	-	684	4	-	-	-	-	-	3	-	-	-	-	-	-		
		Both Sexes	1553	-	1538	15	1	1	-	-	-	10	2	-	-	-	-	1	كلا الجنسين	
	40 - 44	Male	603	-	591	12	3	1	-	-	-	4	2	-	1	-	-	1	44 - 40	ذكور
		Female	395	-	391	4	2	-	-	-	-	1	-	-	-	-	-	-		
		Both Sexes	998	-	982	16	5	1	-	-	-	5	2	-	1	-	-	2	كلا الجنسين	
	45 - 49	Male	452	-	439	13	1	1	-	-	-	6	5	-	-	-	-	-	49 - 45	ذكور
		Female	238	-	237	1	-	-	-	-	-	-	-	-	-	-	-	-		
		Both Sexes	690	-	676	14	1	1	-	-	-	6	5	-	-	-	-	1	كلا الجنسين	
	50 - 54	Male	293	-	285	8	1	-	-	-	-	2	-	-	-	-	-	5	54 - 50	ذكور
		Female	155	-	155	-	-	-	-	-	-	-	-	-	-	-	-	-		
		Both Sexes	448	-	440	8	1	-	-	-	-	2	-	-	-	-	-	5	كلا الجنسين	
	55+	Male	401	-	390	11	3	-	1	-	-	5	-	-	1	-	-	1	+55	ذكور
		Female	245	-	239	6	-	-	1	-	-	1	-	-	-	-	-	-		
		Both Sexes	646	-	629	17	3	-	2	-	-	6	-	-	1	-	-	5	كلا الجنسين	
	Not Stated	Male	10	-	10	-	-	-	-	-	-	-	-	-	-	-	-	-	غير مبين	ذكور
		Female	4	-	4	-	-	-	-	-	-	-	-	-	-	-	-	-		
		Both Sexes	14	-	14	-	-	-	-	-	-	-	-	-	-	-	-	-	كلا الجنسين	
	Total	Male	10558	-	10446	112	13	8	4	3	-	49	12	2	4	-	-	17	المجموع	ذكور
		Female	8600	-	8564	36	3	1	1	-	3	11	1	-	-	-	-	16		
		Both Sexes	19158	-	19010	148	16	9	5	3	3	60	13	2	4	-	-	33	كلا الجنسين	

جدول (76 تابع): السكان الفلسطينيون 10 سنوات فأكثر المعاقون حسب الحالة التعليمية وفئات العمر بالسنوات والجنس ونوع الإعاقة

Table (76 Cont.): Palestinian Population 10 Years and Over with Disability by Educational Attainment, Age Groups in Years, Sex and Type of Disability

Educational Attainment	Age	Sex	مجموع السكان 10 سنوات فأكثر				Type of Disability									نوع الإعاقة							
			Total Population 10 Years and Over				أخرى Others	استخدام الأصابع Grasping	متعددة Multiple	عقلية وحركية Mental & Moving	سمعية ونطقية Hearing & Speaking	حركية Moving	عقلية Mental	نطقية Speaking	سمعية Hearing	بصرية Seeing	الجنس	العمر	الحالة التعليمية				
			المجموع Total	غير مبين Not Stated	غير المعاقين Without Disabilities	المعاقون With Disabilities																	
Associate Diploma and Above	10 - 14	Male	-	-	-	-	-	-	-	-	-	-	-	-	-	-	-	ذكور	14 - 10	دبلوم متوسط فأعلى			
		Female	-	-	-	-	-	-	-	-	-	-	-	-	-	-	-	-			إناث		
		Both Sexes	-	-	-	-	-	-	-	-	-	-	-	-	-	-	-	-			كلا الجنسين		
	15 - 19	Male	7	-	7	-	-	-	-	-	-	-	-	-	-	-	-	-	ذكور		19 - 15		
		Female	27	-	27	-	-	-	-	-	-	-	-	-	-	-	-	-	-			إناث	
		Both Sexes	34	-	34	-	-	-	-	-	-	-	-	-	-	-	-	-	-			كلا الجنسين	
	20 - 24	Male	832	-	831	1	-	-	-	-	-	1	-	-	-	-	-	-	ذكور		24 - 20		
		Female	1105	-	1103	2	-	-	-	-	-	1	-	-	-	-	-	-	1			إناث	
		Both Sexes	1937	-	1934	3	-	-	-	-	-	2	-	-	-	-	-	-	1			كلا الجنسين	
	25 - 29	Male	1498	-	1489	9	-	1	-	-	-	6	-	-	-	-	-	-	2		ذكور	29 - 25	
		Female	1233	-	1232	1	-	-	-	-	-	-	-	-	-	-	-	-	1		إناث		
		Both Sexes	2731	-	2721	10	-	1	-	-	-	6	-	-	-	-	-	-	3		كلا الجنسين		
	30 - 34	Male	1666	-	1654	12	-	1	-	-	-	9	-	-	-	-	-	-	2		ذكور	34 - 30	
		Female	1184	-	1175	9	-	1	-	-	-	4	-	-	-	-	1	-	3		إناث		
		Both Sexes	2850	-	2829	21	-	2	-	-	-	13	-	-	-	1	-	-	5		كلا الجنسين		
	35 - 39	Male	1537	-	1524	13	-	1	1	-	-	7	2	-	-	-	-	-	2		ذكور	39 - 35	
		Female	774	-	770	4	-	-	-	-	-	3	-	-	-	-	-	-	1		إناث		
		Both Sexes	2311	-	2294	17	-	1	1	-	-	10	2	-	-	-	-	-	3		كلا الجنسين		
	40 - 44	Male	961	-	950	11	1	-	-	1	-	5	1	-	-	-	-	-	3		ذكور	44 - 40	
		Female	467	-	466	1	-	-	-	-	-	1	-	-	-	-	-	-	-		3		إناث
		Both Sexes	1428	-	1416	12	1	-	-	1	-	6	1	-	-	-	-	-	3		كلا الجنسين		
	45 - 49	Male	675	-	664	11	1	-	-	-	-	6	-	1	-	-	-	-	3		ذكور	49 - 45	
		Female	298	-	295	3	-	1	-	-	-	-	-	-	-	-	-	-	2		إناث		
		Both Sexes	973	-	959	14	1	1	-	-	-	6	-	1	-	-	-	-	5		كلا الجنسين		
	50 - 54	Male	509	-	505	4	-	-	-	-	-	2	1	-	-	1	-	-	-		ذكور	54 - 50	
		Female	183	-	181	2	-	-	-	-	-	1	-	-	-	-	-	-	-		1		إناث
		Both Sexes	692	-	686	6	-	-	-	-	-	3	1	-	-	1	-	-	1		كلا الجنسين		
55+	Male	526	-	510	16	-	2	-	-	-	6	-	-	-	-	-	-	8	ذكور	+55			
	Female	162	-	161	1	-	-	-	-	-	-	-	-	-	-	1	-	-	1		إناث		
	Both Sexes	688	-	671	17	-	2	-	-	-	6	-	-	-	-	1	-	-	8		كلا الجنسين		
Not Stated	Male	6	-	6	-	-	-	-	-	-	-	-	-	-	-	-	-	-	ذكور	غير مبين			
	Female	1	-	1	-	-	-	-	-	-	-	-	-	-	-	-	-	-	-		إناث		
	Both Sexes	7	-	7	-	-	-	-	-	-	-	-	-	-	-	-	-	-	-		كلا الجنسين		
Total	Male	8217	-	8140	77	2	5	1	1	-	42	4	1	1	20	ذكور	المجموع						
	Female	5434	-	5411	23	-	2	-	-	-	10	-	-	2	9	إناث							
	Both Sexes	13651	-	13551	100	2	7	1	1	-	52	4	1	3	29	كلا الجنسين							

جدول (76 تابع): السكان الفلسطينيون 10 سنوات فأكثر المعاقون حسب الحالة التعليمية وفئات العمر بالسنوات والجنس ونوع الإعاقة

Table (76 Cont.): Palestinian Population 10 Years and Over with Disability by Educational Attainment, Age Groups in Years, Sex and Type of Disability

Educational Attainment	Age	Sex	مجموع السكان 10 سنوات فأكثر				Type of Disability								نوع الإعاقة				
			Total Population 10 Years and Over				أخرى Others	استخدام الأصابع Grasping	متعددة Multiple	عقلية وحركية Mental & Moving	سمعية ونطقية Hearing & Speaking	حركية Moving	عقلية Mental	نطقية Speaking	سمعية Hearing	بصرية Seeing	الجنس	العمر	الحالة التعليمية
			المجموع Total	غير مبين Not Stated	غير المعاقين Without Disabilities	المعاقون With Disabilities													
Not Stated	10 - 14	Male	5	-	4	1	-	-	-	-	-	-	1	-	-	-	ذكور	14 - 10	غير مبين
		Female	7	-	7	-	-	-	-	-	-	-	-	-	-	-	-		
		Both Sexes	12	-	11	1	-	-	-	-	-	1	-	-	-	-	كلا الجنسين		
	15 - 19	Male	10	-	9	1	-	-	-	-	-	-	-	-	-	-	1	19 - 15	
		Female	12	-	10	2	-	-	-	-	1	1	-	-	-	-	-		
		Both Sexes	22	-	19	3	-	-	-	1	1	-	-	-	-	-	كلا الجنسين		
	20 - 24	Male	18	-	17	1	-	-	-	-	-	1	-	-	-	-	-	24 - 20	
		Female	18	-	16	2	-	-	-	-	1	-	1	-	-	-	-		
		Both Sexes	36	-	33	3	-	-	-	-	1	1	1	-	-	-	كلا الجنسين		
	25 - 29	Male	10	-	9	1	-	-	-	-	-	-	1	-	-	-	-	29 - 25	
		Female	14	-	13	1	-	-	-	-	-	-	1	-	-	-	-		
		Both Sexes	24	-	22	2	-	-	-	-	-	2	-	-	-	-	كلا الجنسين		
	30 - 34	Male	10	-	9	1	-	-	-	-	-	-	-	1	-	-	-	34 - 30	
		Female	10	-	10	-	-	-	-	-	-	-	-	-	-	-	-		
		Both Sexes	20	-	19	1	-	-	-	-	-	-	1	-	-	-	كلا الجنسين		
	35 - 39	Male	18	-	16	2	-	-	-	-	-	1	-	-	-	-	-	39 - 35	
		Female	12	-	12	-	-	-	-	-	-	-	-	-	-	-	-		
		Both Sexes	30	-	28	2	-	-	-	-	-	1	-	-	-	-	كلا الجنسين		
	40 - 44	Male	7	-	7	-	-	-	-	-	-	-	-	-	-	-	-	44 - 40	
		Female	16	-	16	-	-	-	-	-	-	-	-	-	-	-	-		
		Both Sexes	23	-	23	-	-	-	-	-	-	-	-	-	-	-	كلا الجنسين		
	45 - 49	Male	8	-	8	-	-	-	-	-	-	-	-	-	-	-	-	49 - 45	
		Female	16	-	16	-	-	-	-	-	-	-	-	-	-	-	-		
		Both Sexes	24	-	24	-	-	-	-	-	-	-	-	-	-	-	كلا الجنسين		
	50 - 54	Male	5	-	4	1	-	-	1	-	-	-	-	-	-	-	-	54 - 50	
		Female	13	-	13	-	-	-	-	-	-	-	-	-	-	-	-		
		Both Sexes	18	-	17	1	-	-	1	-	-	-	-	-	-	-	كلا الجنسين		
	55+	Male	28	-	26	2	-	-	-	-	-	1	-	-	-	-	-	+55	
		Female	102	-	100	2	-	-	-	-	-	-	-	-	2	-	-		
		Both Sexes	130	-	126	4	-	-	-	-	-	1	-	-	2	-	كلا الجنسين		
Not Stated		Male	29	-	29	-	-	-	-	-	-	-	-	-	-	-	-	غير مبين	
		Female	13	-	13	-	-	-	-	-	-	-	-	-	-	-	-		
		Both Sexes	42	-	42	-	-	-	-	-	-	-	-	-	-	-	كلا الجنسين		
Total		Male	148	-	138	10	-	-	1	-	-	2	3	1	-	-	3	المجموع	
		Female	233	-	226	7	-	-	-	-	1	2	1	1	2	-	-		
		Both Sexes	381	-	364	17	-	-	1	-	1	4	4	2	2	3	كلا الجنسين		

جدول (76 تابع): السكان الفلسطينيين 10 سنوات فأكثر المعاقون حسب الحالة التعليمية وفئات العمر بالسنوات والجنس ونوع الإعاقة

Table (76 Cont.): Palestinian Population 10 Years and Over with Disability by Educational Attainment, Age Groups in Years, Sex and Type of Disability

Educational Attainment	Age	Sex	مجموع السكان 10 سنوات فأكثر				Type of Disability								نوع الإعاقة			الحالة التعليمية	
			Total Population 10 Years and Over				أخرى Others	استخدام الأصابع Grasping	متعددة Multiple	عقلية وحركية Mental & Moving	سمعية ونطقية Hearing & Speaking	حركية Moving	عقلية Mental	نطقية Speaking	سمعية Hearing	بصرية Seeing	الجنس		العمر
			المجموع Total	غير مبين Not Stated	غير المعاقين Without Disabilities	المعاقون With Disabilities													
Total	10 - 14	Male	13029	-	12850	179	5	8	26	7	17	27	37	25	11	16	ذكور	14 - 10	المجموع
		Female	12558	-	12403	155	7	2	12	10	20	25	33	10	12	24	إناث		
		Both Sexes	25587	-	25253	334	12	10	38	17	37	52	70	35	23	40	كلا الجنسين		
	15 - 19	Male	11374	-	11206	168	11	5	12	9	8	41	36	19	12	15	ذكور	19 - 15	
		Female	11089	-	10982	107	2	3	11	8	16	26	20	5	2	14	إناث		
		Both Sexes	22463	-	22188	275	13	8	23	17	24	67	56	24	14	29	كلا الجنسين		
	20 - 24	Male	10003	-	9840	163	13	17	9	10	10	49	29	14	2	10	ذكور	24 - 20	
		Female	9029	-	8934	95	4	2	3	2	10	23	28	6	2	15	إناث		
		Both Sexes	19032	-	18774	258	17	19	12	12	20	72	57	20	4	25	كلا الجنسين		
	25 - 29	Male	7676	-	7533	143	15	8	11	8	12	48	18	3	6	14	ذكور	29 - 25	
		Female	7240	-	7161	79	5	2	6	6	9	14	20	5	6	6	إناث		
		Both Sexes	14916	-	14694	222	20	10	17	14	21	62	38	8	12	20	كلا الجنسين		
	30 - 34	Male	6572	-	6441	131	12	9	10	5	6	45	20	7	3	14	ذكور	34 - 30	
		Female	6535	-	6443	92	8	2	4	9	8	21	19	6	4	11	إناث		
		Both Sexes	13107	-	12884	223	20	11	14	14	14	66	39	13	7	25	كلا الجنسين		
	35 - 39	Male	5460	-	5327	133	12	10	8	2	9	40	34	2	6	10	ذكور	39 - 35	
		Female	5278	-	5216	62	8	1	1	2	4	18	14	6	3	5	إناث		
		Both Sexes	10738	-	10543	195	20	11	9	4	13	58	48	8	9	15	كلا الجنسين		
	40 - 44	Male	3867	-	3747	120	14	5	3	3	9	39	24	6	5	12	ذكور	44 - 40	
		Female	3913	-	3864	49	5	1	2	3	3	13	9	5	3	5	إناث		
		Both Sexes	7780	-	7611	169	19	6	5	6	12	52	33	11	8	17	كلا الجنسين		
	45 - 49	Male	2840	-	2745	95	9	8	3	-	3	41	18	3	4	6	ذكور	49 - 45	
		Female	2857	-	2801	56	8	2	1	1	3	17	6	2	4	12	إناث		
		Both Sexes	5697	-	5546	151	17	10	4	1	6	58	24	5	8	18	كلا الجنسين		
	50 - 54	Male	2284	-	2175	109	17	3	6	4	6	34	6	4	4	25	ذكور	54 - 50	
		Female	2721	-	2646	75	4	2	4	-	3	16	10	7	7	22	إناث		
		Both Sexes	5005	-	4821	184	21	5	10	4	9	50	16	11	11	47	كلا الجنسين		
	55+	Male	7339	-	6826	513	41	16	38	3	7	154	25	11	59	159	ذكور	+55	
		Female	10121	-	9603	518	42	6	62	3	13	171	26	13	43	139	إناث		
		Both Sexes	17460	-	16429	1031	83	22	100	6	20	325	51	24	102	298	كلا الجنسين		
Not Stated		Male	83	-	80	3	-	-	-	-	1	1	-	-	-	-	ذكور	غير مبين	
		Female	32	-	31	1	-	-	-	-	-	-	-	-	-	-	-		
		Both Sexes	115	-	111	4	-	-	-	-	1	1	-	-	-	1	كلا الجنسين		
Total		Male	70527	-	68770	1757	149	89	126	51	88	519	248	94	112	281	ذكور	المجموع	
		Female	71373	-	70084	1289	93	23	106	44	89	344	185	65	86	254	إناث		
		Both Sexes	141900	-	138854	3046	242	112	232	95	177	863	433	159	198	535	كلا الجنسين		

جدول 77: السكان الفلسطينيون 10 سنوات فأكثر المعاقون حسب العلاقة بقوة العمل والجنس ونوع الإعاقة ونوع التجمع

Table 77: Palestinian Population 10 Years and Over with Disability by Activity Status, Sex, Type of Disability and Type of Locality
(حضر, Urban)

Activity Status & Sex	مجموع السكان 10 سنوات فأكثر Total Population 10 Years and Over				نوع الإعاقة										العلاقة بقوة العمل والجنس
	المجموع Total	غير مبين Not Stated	غير المعاقين Without Disabilities	المعاقون With Disabilities	Type of Disability										
					أخرى Others	استخدام الأصابع Grasping	متعددة Multiple	عقلية وحركية Mental & Moving	سمعية ونطقية Hearing & Speaking	حركية Moving	عقلية Mental	نطقية Speaking	سمعية Hearing	بصرية Seeing	
Male															
Economically Active	15560	-	15323	237	29	19	6	-	22	82	7	17	15	40	
Employed	13694	-	13515	179	20	15	2	-	21	63	5	14	10	29	
Unemployed Ever Worked	1404	-	1352	52	9	4	3	-	1	18	2	-	5	10	
Unemployed Never Worked	462	-	456	6	-	-	1	-	-	1	-	3	-	1	
Not Economically Active	9179	-	8885	294	23	10	20	19	8	84	60	13	18	39	
Students	7541	-	7505	36	3	2	1	-	4	9	-	2	4	11	
Housewife	-	-	-	-	-	-	-	-	-	-	-	-	-	-	
Unable to Work	911	-	684	227	17	8	18	17	3	67	51	7	13	26	
Dose Not Look for Work	606	-	588	18	1	-	1	-	1	4	6	2	1	2	
Others	121	-	108	13	2	-	-	2	-	4	3	2	-	-	
Not Stated	121	-	111	10	1	-	-	-	-	1	6	2	-	-	
Total	24860	-	24319	541	53	29	26	19	30	167	73	32	33	79	
Female															
Economically Active	3954	-	3913	41	2	3	3	-	7	12	-	1	2	11	
Employed	3525	-	3494	31	2	2	2	-	6	9	-	1	2	7	
Unemployed Ever Worked	242	-	235	7	-	-	1	-	1	2	-	-	-	3	
Unemployed Never Worked	187	-	184	3	-	1	-	-	-	1	-	-	-	1	

جدول (77 تابع): السكان الفلسطينيون 10 سنوات فأكثر المعاقون حسب العلاقة بقوة العمل والجنس ونوع الإعاقة

Table (77 Cont.): Palestinian Population 10 Years and Over with Disability by Activity Status, Sex, Type of Disability and Type of Locality
(حضر, Urban)

Activity Status & Sex	مجموع السكان 10 سنوات فأكثر				نوع الإعاقة										العلاقة بقوة العمل والجنس
	Total Population 10 Years and Over				Type of Disability										
	المجموع Total	غير مبين Not Stated	غير المعاقين Without Disabilities	المعاقون With Disabilities	أخرى Others	استخدام الأصابع Grasping	متعددة Multiple	عقلية وحركية Mental & Moving	سمعية ونطقية Hearing & Speaking	حركية Moving	عقلية Mental	نطقية Speaking	سمعية Hearing	بصرية Seeing	
Not Economically Active	21636	-	21260	376	34	3	28	15	24	101	64	22	25	60	غير نشيطون اقتصادياً
Students	7813	-	7764	49	3	1	1	1	8	7	2	-	2	24	طالب متفرغ للدراسة
Housewife	12346	-	12235	111	17	1	9	-	11	34	4	10	10	15	متفرغة لأعمال المنزل
Unable to Work	771	-	577	194	12	1	18	13	4	58	52	10	8	18	عاجز عن العمل
Dose Not Look for Work	474	-	466	8	-	-	-	-	1	-	4	1	2	-	لا يعمل ولا يبحث عن عمل
Others	232	-	218	14	2	-	-	1	-	2	2	1	3	3	أخرى
Not Stated	161	-	152	9	1	-	-	-	-	1	3	2	-	2	غير مبين
Total	25751	-	25325	426	37	6	31	15	31	114	67	25	27	73	المجموع
Both Sexes															كلا الجنسين
Economically Active	19514	-	19236	278	31	22	9	-	29	94	7	18	17	51	نشطون اقتصادياً
Employed	17219	-	17009	210	22	17	4	-	27	72	5	15	12	36	مشتغل
Unemployed Ever Worked	1646	-	1587	59	9	4	4	-	2	20	2	-	5	13	متعطّل سبق له العمل
Unemployed Never Worked	649	-	640	9	-	1	1	-	-	2	-	3	-	2	متعطّل لم يسبق له العمل
Not Economically Active	30815	-	30145	670	57	13	48	34	32	185	124	35	43	99	غير نشيطون اقتصادياً
Students	15354	-	15269	85	6	3	2	1	12	16	2	2	6	35	طالب متفرغ للدراسة
Housewife	12346	-	12235	111	17	1	9	-	11	34	4	10	10	15	متفرغة لأعمال المنزل
Unable to Work	1682	-	1261	421	29	9	36	30	7	125	103	17	21	44	عاجز عن العمل
Dose Not Look for Work	1080	-	1054	26	1	-	1	-	2	4	10	3	3	2	لا يعمل ولا يبحث عن عمل
Others	353	-	326	27	4	-	-	3	-	6	5	3	3	3	أخرى
Not Stated	282	-	263	19	2	-	-	-	-	2	9	4	-	2	غير مبين
Total	50611	-	49644	967	90	35	57	34	61	281	140	57	60	152	المجموع

جدول (77 تابع): السكان الفلسطينيون 10 سنوات فأكثر المعاقون حسب العلاقة بقوة العمل والجنس ونوع الإعاقة

Table (77 Cont.): Palestinian Population 10 Years and Over with Disability by Activity Status, Sex, Type of Disability and Type of Locality
(ريف, Rural)

Activity Status & Sex	مجموع السكان 10 سنوات فأكثر Total Population 10 Years and Over				نوع الإعاقة										العلاقة بقوة العمل والجنس
	المجموع Total	غير مبين Not Stated	غير المعاقين Without Disabilities	المعاقون With Disabilities	Type of Disability										
					أخرى Others	استخدام الأصابع Grasping	متعددة Multiple	عقلية وحركية Mental & Moving	سمعية ونطقية Hearing & Speaking	حركية Moving	عقلية Mental	نطقية Speaking	سمعية Hearing	بصرية Seeing	
Male															
Economically Active	25592	-	25218	374	38	29	11	3	29	128	13	17	36	70	
Employed	22260	-	21989	271	26	23	7	2	26	91	8	10	31	47	
Unemployed Ever Worked	2570	-	2480	90	11	3	4	1	3	34	4	6	4	20	
Unemployed Never Worked	762	-	749	13	1	3	-	-	-	3	1	1	1	3	
Not Economically Active	15423	-	14751	672	41	22	75	25	19	175	130	34	40	111	
Students	12283	-	12168	115	4	5	8	-	8	34	8	16	13	19	
Housewife	-	-	-	-	-	-	-	-	-	-	-	-	-	-	
Unable to Work	1765	-	1260	505	29	12	66	25	8	137	105	15	23	85	
Dose Not Look for Work	1139	-	1098	41	5	4	-	-	3	2	15	3	4	5	
Others	236	-	225	11	3	1	1	-	-	2	2	-	-	2	
Not Stated	177	-	153	24	1	-	6	1	3	3	6	2	-	2	
Total	41192	-	40122	1070	80	51	92	29	51	306	149	53	76	183	
Female															
Economically Active	2496	-	2462	34	4	-	1	-	9	7	-	4	2	7	
Employed	2063	-	2037	26	3	-	1	-	5	5	-	4	2	6	
Unemployed Ever Worked	209	-	205	4	1	-	-	-	2	1	-	-	-	-	
Unemployed Never Worked	224	-	220	4	-	-	-	-	2	1	-	-	-	1	

جدول (77 تابع): السكان الفلسطينيون 10 سنوات فأكثر المعاقون حسب العلاقة بقوة العمل والجنس ونوع الإعاقة

Table (77 Cont.): Palestinian Population 10 Years and Over with Disability by Activity Status, Sex, Type of Disability and Type of Locality
(Rural, ريف)

Activity Status & Sex	مجموع السكان 10 سنوات فأكثر				نوع الإعاقة										العلاقة بقوة العمل والجنس
	Total Population 10 Years and Over				Type of Disability										
	المجموع Total	غير مبيّن Not Stated	غير المعاقين Without Disabilities	المعاقون With Disabilities	أخرى Others	استخدام الأصابع Grasping	متعددة Multiple	عقلية وحركية Mental & Moving	سمعية ونطقية Hearing & Speaking	حركية Moving	عقلية Mental	نطقية Speaking	سمعية Hearing	بصرية Seeing	
Not Economically Active	38623	-	37885	738	46	15	67	27	44	192	102	32	51	162	غير نشيطين اقتصادياً
Students	11294	-	11228	66	3	4	-	-	6	26	2	5	6	14	طالب متفرغ للدراسة
Housewife	23054	-	22876	178	15	6	8	1	14	34	6	16	16	62	متفرغة لأعمال المنزل
Unable to Work	2026	-	1610	416	26	3	55	20	13	121	73	9	22	74	عاجز عن العمل
Dose Not Look for Work	1763	-	1715	48	1	2	2	2	7	6	11	1	4	12	لا يعمل ولا يبحث عن عمل
Others	486	-	456	30	1	-	2	4	4	5	10	1	3	-	أخرى
Not Stated	268	-	250	18	2	-	2	-	3	4	1	2	2	2	غير مبيّن
Total	41387	-	40597	790	52	15	70	27	56	203	103	38	55	171	المجموع
Both Sexes															كلا الجنسين
Economically Active	28088	-	27680	408	42	29	12	3	38	135	13	21	38	77	نشطون اقتصادياً
Employed	24323	-	24026	297	29	23	8	2	31	96	8	14	33	53	مشتغل
Unemployed Ever Worked	2779	-	2685	94	12	3	4	1	5	35	4	6	4	20	متعطّل سبق له العمل
Unemployed Never Worked	986	-	969	17	1	3	-	-	2	4	1	1	1	4	متعطّل لم يسبق له العمل
Not Economically Active	54046	-	52636	1410	87	37	142	52	63	367	232	66	91	273	غير نشيطين اقتصادياً
Students	23577	-	23396	181	7	9	8	-	14	60	10	21	19	33	طالب متفرغ للدراسة
Housewife	23054	-	22876	178	15	6	8	1	14	34	6	16	16	62	متفرغة لأعمال المنزل
Unable to Work	3791	-	2870	921	55	15	121	45	21	258	178	24	45	159	عاجز عن العمل
Dose Not Look for Work	2902	-	2813	89	6	6	2	2	10	8	26	4	8	17	لا يعمل ولا يبحث عن عمل
Others	722	-	681	41	4	1	3	4	4	7	12	1	3	2	أخرى
Not Stated	445	-	403	42	3	-	8	1	6	7	7	4	2	4	غير مبيّن
Total	82579	-	80719	1860	132	66	162	56	107	509	252	91	131	354	المجموع

جدول (77 تابع): السكان الفلسطينيون 10 سنوات فأكثر المعاقون حسب العلاقة بقوة العمل والجنس ونوع الإعاقة

Table (77 Cont.): Palestinian Population 10 Years and Over with Disability by Activity Status, Sex, Type of Disability and Type of Locality
(Camps, مخيمات)

Activity Status & Sex	مجموع السكان 10 سنوات فأكثر				نوع الإعاقة										العلاقة بقوة العمل والجنس
	Total Population 10 Years and Over				Type of Disability										
	المجموع Total	غير مبيّن Not Stated	غير المعاقين Without Disabilities	المعاقون With Disabilities	أخرى Others	استخدام الأصابع Grasping	متعددة Multiple	عقلية وحركية Mental & Moving	سمعية ونطقية Hearing & Speaking	حركية Moving	عقلية Mental	نطقية Speaking	سمعية Hearing	بصرية Seeing	
Male															ذكور
Economically Active	3035	-	2964	71	7	7	3	-	4	30	6	7	1	6	نشطون اقتصادياً
Employed	2562	-	2511	51	4	5	1	-	4	22	5	5	-	5	مشتغل
Unemployed Ever Worked	291	-	278	13	3	2	1	-	-	4	1	-	1	1	متعطل سبق له العمل
Unemployed Never Worked	182	-	175	7	-	-	1	-	-	4	-	2	-	-	متعطل لم يسبق له العمل
Not Economically Active	1421	-	1347	74	9	2	5	3	3	16	20	2	2	12	غير نشطين اقتصادياً
Students	1097	-	1088	9	1	1	1	-	1	1	2	2	-	-	طالب متفرغ للدراسة
Housewife	-	-	-	-	-	-	-	-	-	-	-	-	-	-	متفرغة لأعمال المنزل
Unable to Work	175	-	122	53	7	1	4	3	1	12	13	-	2	10	عاجز عن العمل
Dose Not Look for Work	104	-	97	7	1	-	-	-	1	2	1	-	-	2	لا يعمل ولا يبحث عن عمل
Others	45	-	40	5	-	-	-	-	-	1	4	-	-	-	أخرى
Not Stated	19	-	18	1	-	-	-	-	-	-	-	-	-	1	غير مبيّن
Total	4475	-	4329	146	16	9	8	3	7	46	26	9	3	19	المجموع
Female															إناث
Economically Active	359	-	355	4	-	-	-	-	-	3	-	-	-	1	نشطون اقتصادياً
Employed	286	-	283	3	-	-	-	-	-	2	-	-	-	1	مشتغل
Unemployed Ever Worked	21	-	21	-	-	-	-	-	-	-	-	-	-	-	متعطل سبق له العمل
Unemployed Never Worked	52	-	51	1	-	-	-	-	-	1	-	-	-	-	متعطل لم يسبق له العمل

جدول (77 تابع): السكان الفلسطينيون 10 سنوات فأكثر المعاقون حسب العلاقة بقوة العمل والجنس ونوع الإعاقة

Table (77 Cont.): Palestinian Population 10 Years and Over with Disability by Activity Status, Sex, Type of Disability and Type of Locality
(Camps, مخيمات)

Activity Status & Sex	مجموع السكان 10 سنوات فأكثر				Type of Disability										العلاقة بقوة العمل والجنس
	Total Population 10 Years and Over				نوع الإعاقة										
	المجموع Total	غير مبين Not Stated	غير المعاقين Without Disabilities	المعاقون With Disabilities	أخرى Others	استخدام الأصابع Grasping	متعددة Multiple	عقلية وحركية Mental & Moving	سمعية ونطقية Hearing & Speaking	حركية Moving	عقلية Mental	نطقية Speaking	سمعية Hearing	بصرية Seeing	
Not Economically Active	3853	-	3786	67	4	2	5	2	2	24	14	2	4	8	غير نشيطون اقتصادياً
Students	1104	-	1098	6	-	-	-	-	-	3	-	-	1	2	طالب متفرغ للدراسة
Housewife	2486	-	2461	25	2	1	3	-	2	11	2	1	1	2	متفرغة لأعمال المنزل
Unable to Work	112	-	79	33	2	1	2	2	-	10	12	-	2	2	عاجز عن العمل
Dose Not Look for Work	95	-	93	2	-	-	-	-	-	-	-	1	-	1	لا يعمل ولا يبحث عن عمل
Others	56	-	55	1	-	-	-	-	-	-	-	-	-	1	أخرى
Not Stated	23	-	21	2	-	-	-	-	-	-	1	-	-	1	غير مبين
Total	4235	-	4162	73	4	2	5	2	2	27	15	2	4	10	المجموع
Both Sexes															كلا الجنسين
Economically Active	3394	-	3319	75	7	7	3	-	4	33	6	7	1	7	نشطون اقتصادياً
Employed	2848	-	2794	54	4	5	1	-	4	24	5	5	-	6	مشتغل
Unemployed Ever Worked	312	-	299	13	3	2	1	-	-	4	1	-	1	1	متعطّل سبق له العمل
Unemployed Never Worked	234	-	226	8	-	-	1	-	-	5	-	2	-	-	متعطّل لم يسبق له العمل
Not Economically Active	5274	-	5133	141	13	4	10	5	5	40	34	4	6	20	غير نشيطون اقتصادياً
Students	2201	-	2186	15	1	1	1	-	1	4	2	2	1	2	طالب متفرغ للدراسة
Housewife	2486	-	2461	25	2	1	3	-	2	11	2	1	1	2	متفرغة لأعمال المنزل
Unable to Work	287	-	201	86	9	2	6	5	1	22	25	-	4	12	عاجز عن العمل
Dose Not Look for Work	199	-	190	9	1	-	-	-	1	2	1	1	-	3	لا يعمل ولا يبحث عن عمل
Others	101	-	95	6	-	-	-	-	-	1	4	-	-	1	أخرى
Not Stated	42	-	39	3	-	-	-	-	-	-	1	-	-	2	غير مبين
Total	8710	-	8491	219	20	11	13	5	9	73	41	11	7	29	المجموع

جدول (77 تابع): السكان الفلسطينيون 10 سنوات فأكثر المعاقون حسب العلاقة بقوة العمل والجنس ونوع الإعاقة

Table (77 Cont.): Palestinian Population 10 Years and Over with Disability by Activity Status, Sex, Type of Disability and Type of Locality
(المجموع، Total)

Activity Status & Sex	مجموع السكان 10 سنوات فأكثر Total Population 10 Years and Over				نوع الإعاقة										العلاقة بقوة العمل والجنس
	المجموع Total	غير مبين Not Stated	غير المعاقين Without Disabilities	المعاقون With Disabilities	Type of Disability										
					أخرى Others	استخدام الأصابع Grasping	متعددة Multiple	عقلية وحركية Mental & Moving	سمعية ونطقية Hearing & Speaking	حركية Moving	عقلية Mental	نطقية Speaking	سمعية Hearing	بصرية Seeing	
Male															
Economically Active	44187	-	43505	682	74	55	20	3	55	240	26	41	52	116	
Employed	38516	-	38015	501	50	43	10	2	51	176	18	29	41	81	
Unemployed Ever Worked	4265	-	4110	155	23	9	8	1	4	56	7	6	10	31	
Unemployed Never Worked	1406	-	1380	26	1	3	2	-	-	8	1	6	1	4	
Not Economically Active	26023	-	24983	1040	73	34	100	47	30	275	210	49	60	162	
Students	20921	-	20761	160	8	8	10	-	13	44	10	20	17	30	
Housewife	-	-	-	-	-	-	-	-	-	-	-	-	-	-	
Unable to Work	2851	-	2066	785	53	21	88	45	12	216	169	22	38	121	
Dose Not Look for Work	1849	-	1783	66	7	4	1	-	5	8	22	5	5	9	
Others	402	-	373	29	5	1	1	2	-	7	9	2	-	2	
Not Stated	317	-	282	35	2	-	6	1	3	4	12	4	-	3	
Total	70527	-	68770	1757	149	89	126	51	88	519	248	94	112	281	
Female															
Economically Active	6809	-	6730	79	6	3	4	-	16	22	-	5	4	19	
Employed	5874	-	5814	60	5	2	3	-	11	16	-	5	4	14	
Unemployed Ever Worked	472	-	461	11	1	-	1	-	3	3	-	-	-	3	
Unemployed Never Worked	463	-	455	8	-	1	-	-	2	3	-	-	-	2	

جدول (77 تابع): السكان الفلسطينيون 10 سنوات فأكثر المعاقون حسب العلاقة بقوة العمل والجنس ونوع الإعاقة

Table (77 Cont.): Palestinian Population 10 Years and Over with Disability by Activity Status, Sex, Type of Disability and Type of Locality
(المجموع، Total)

Activity Status & Sex	مجموع السكان 10 سنوات فأكثر				نوع الإعاقة										العلاقة بقوة العمل والجنس
	Total Population 10 Years and Over				Type of Disability										
	المجموع Total	غير مبيّن Not Stated	غير المعاقين Without Disabilities	المعاقون With Disabilities	أخرى Others	استخدام الأصابع Grasping	متعددة Multiple	عقلية وحركية Mental & Moving	سمعية ونطقية Hearing & Speaking	حركية Moving	عقلية Mental	نطقية Speaking	سمعية Hearing	بصرية Seeing	
Not Economically Active	64112	-	62931	1181	84	20	100	44	70	317	180	56	80	230	غير نشيطين اقتصادياً
Students	20211	-	20090	121	6	5	1	1	14	36	4	5	9	40	طالب متفرغ للدراسة
Housewife	37886	-	37572	314	34	8	20	1	27	79	12	27	27	79	متفرغة لأعمال المنزل
Unable to Work	2909	-	2266	643	40	5	75	35	17	189	137	19	32	94	عاجز عن العمل
Dose Not Look for Work	2332	-	2274	58	1	2	2	2	8	6	15	3	6	13	لا يعمل ولا يبحث عن عمل
Others	774	-	729	45	3	-	2	5	4	7	12	2	6	4	أخرى
Not Stated	452	-	423	29	3	-	2	-	3	5	4	2	5	5	غير مبيّن
Total	71373	-	70084	1289	93	23	106	44	89	344	185	65	86	254	المجموع
Both Sexes															كلا الجنسين
Economically Active	50996	-	50235	761	80	58	24	3	71	262	26	46	56	135	نشطون اقتصادياً
Employed	44390	-	43829	561	55	45	13	2	62	192	18	34	45	95	مشتغل
Unemployed Ever Worked	4737	-	4571	166	24	9	9	1	7	59	7	6	10	34	متعطّل سبق له العمل
Unemployed Never Worked	1869	-	1835	34	1	4	2	-	2	11	1	6	1	6	متعطّل لم يسبق له العمل
Not Economically Active	90135	-	87914	2221	157	54	200	91	100	592	390	105	140	392	غير نشيطين اقتصادياً
Students	41132	-	40851	281	14	13	11	1	27	80	14	25	26	70	طالب متفرغ للدراسة
Housewife	37886	-	37572	314	34	8	20	1	27	79	12	27	27	79	متفرغة لأعمال المنزل
Unable to Work	5760	-	4332	1428	93	26	163	80	29	405	306	41	70	215	عاجز عن العمل
Dose Not Look for Work	4181	-	4057	124	8	6	3	2	13	14	37	8	11	22	لا يعمل ولا يبحث عن عمل
Others	1176	-	1102	74	8	1	3	7	4	14	21	4	6	6	أخرى
Not Stated	769	-	705	64	5	-	8	1	6	9	17	8	2	8	غير مبيّن
Total	141900	-	138854	3046	242	112	232	95	177	863	433	159	198	535	المجموع

جدول 78: السكان الفلسطينيون (10 سنوات فأكثر) المعاقون المشتغلون والمتعطلون الذين سبق لهم العمل حسب المهنة الرئيسية والجنس ونوع الإعاقة

Table 78: Employed and Unemployed Ever Worked Palestinian Population 10 Years and Over with Disability by Main Occupation, Sex and Type of Disability

Main Occupation & Sex	مجموع السكان				نوع الإعاقة										المهنة الرئيسية والجنس
	المجموع Total	غير مبيّن Not Stated	غير المعاقين Without Disabilities	المعاقون With Disabilities	أخرى Others	استخدام الأصابع Grasping	متعددة Multiple	عقلية وحركية Mental & Moving	سمعية و نطقية Hearing & Speaking	حركية Moving	عقلية Mental	نطقية Speaking	سمعية Hearing	بصرية Seeing	
Male															ذكور
Legislators and Managers	1660	-	1641	19	-	2	1	-	-	10	1	1	-	4	المشروع وموظفو الإدارة العليا
Professionals	2919	-	2897	22	1	2	-	-	-	15	-	-	-	4	المتخصصون
Technicians and Associate Professionals	1825	-	1802	23	1	-	1	-	-	10	1	-	2	8	الفنيون والمتخصصون المساعدون
Clerks	1293	-	1274	19	-	1	1	2	-	12	-	-	-	3	الكتابة
Services and Sales Workers	6736	-	6619	117	18	11	1	1	8	49	2	4	7	16	العاملون في الخدمات والباعة في المحلات التجارية والأسواق
Skilled Agricultural and Fishery Workers	2062	-	1996	66	11	6	5	-	3	14	1	2	11	13	العمال المهرة في الزراعة وصيد الأسماك
Crafts and Related Workers	10814	-	10683	131	15	17	5	-	20	31	4	11	9	19	العاملون في الحرف وما إليها من المهن
Plant, Machine Operators and Assemblers	4466	-	4403	63	7	3	-	-	5	30	1	4	6	7	مشغلو الآلات ومجموعها
Elementary Occupations	10418	-	10247	171	17	9	3	-	17	50	14	13	12	36	المهن الأولية
Not Stated	588	-	563	25	3	1	1	-	2	11	1	-	4	2	غير مبيّن
Total	42781	-	42125	656	73	52	18	3	55	232	25	35	51	112	المجموع

جدول (78 تابع): السكان الفلسطينيون (10 سنوات فأكثر) المعاقون المشتغلون والمتعطلون الذين سبق لهم العمل حسب المهنة الرئيسية والجنس ونوع الاعاقة

Table (78 Cont.): Employed and Unemployed Ever Worked Palestinian Population 10 Years and Over with Disability by Main Occupation, Sex and Type of Disability

Main Occupation & Sex	Total Population مجموع السكان				Type of Disability نوع الاعاقة										المهنة الرئيسية والجنس
	المجموع Total	غير مبيّن Not Stated	غير المعاقين Without Disabilities	المعاقون With Disabilities	أخرى Others	استخدام الأصابع Grasping	متعددة Multiple	عقلية وحركية Mental & Moving	سمعية و نطقية Hearing & Speaking	حركية Moving	عقلية Mental	نطقية Speaking	سمعية Hearing	بصرية Seeing	
Female															إناث
Legislators and Managers	416	-	416	-	-	-	-	-	-	-	-	-	-	-	المشرعون وموظفو الإدارة العليا
Professionals	1390	-	1378	12	-	1	-	-	-	5	-	-	-	6	المتخصصون
Technicians and Associate Professionals	1634	-	1627	7	-	-	-	-	1	5	-	-	-	1	الفنيون والمتخصصون المساعدون
Clerks	1015	-	1012	3	1	-	-	-	-	1	-	-	-	1	الكتابة
Services and Sales Workers	443	-	427	16	-	1	-	-	3	4	-	1	3	4	العاملون في الخدمات والباعة في المحلات التجارية والأسواق
Skilled Agricultural and Fishery Workers	353	-	348	5	3	-	1	-	-	-	-	1	-	-	العمال المهرة في الزراعة وصيد الأسماك
Crafts and Related Workers	518	-	497	21	2	-	3	-	9	4	-	2	-	1	العاملون في الحرف وما إليها من المهن
Plant, Machine Operators And Assemblers	161	-	155	6	-	-	-	-	1	-	-	1	-	4	مشغلو الآلات ومجموعها
Elementary Occupations	352	-	351	1	-	-	-	-	-	-	-	-	1	-	المهن الأولية
Not Stated	64	-	64	-	-	-	-	-	-	-	-	-	-	-	غير مبيّن
Total	6346	-	6275	71	6	2	4	-	14	19	-	5	4	17	المجموع

جدول (78 تابع): السكان الفلسطينيون (10 سنوات فأكثر) المعاقون المشتغلون والمتعطلون الذين سبق لهم العمل حسب المهنة الرئيسية والجنس ونوع الاعاقة

Table (78 Cont.): Employed and Unemployed Ever Worked Palestinian Population 10 Years and Over with Disability by Main Occupation, Sex and Type of Disability

Main Occupation & Sex	Total Population مجموع السكان				Type of Disability نوع الإعاقة										المهنة الرئيسية والجنس	
	المجموع Total	غير مبيّن Not Stated	غير المعاقين Without Disabilities	المعاقون With Disabilities	أخرى Others	استخدام الأصابع Grasping	متعددة Multiple	عقلية وحركية Mental & Moving	سمعية و نطقية Hearing & Speaking	حركية Moving	عقلية Mental	نطقية Speaking	سمعية Hearing	بصرية Seeing		
Both Sexes																كلا الجنسين
Legislators and Managers	2076	-	2057	19	-	2	1	-	-	10	1	1	-	4	المشروعون وموظفو الإدارة العليا	
Professionals	4309	-	4275	34	1	3	-	-	-	20	-	-	-	10	المتخصصون	
Technicians and Associate Professionals	3459	-	3429	30	1	-	1	-	1	15	1	-	2	9	الفنيون والمتخصصون المساعدون	
Clerks	2308	-	2286	22	1	1	1	2	-	13	-	-	-	4	الكتابة	
Services and Sales Workers	7179	-	7046	133	18	12	1	1	11	53	2	5	10	20	العاملون في الخدمات والباعة في المحلات التجارية والأسواق	
Skilled Agricultural and Fishery Workers	2415	-	2344	71	14	6	6	-	3	14	1	3	11	13	العمال المهرة في الزراعة وصيد الأسماك	
Crafts and Related Workers	11332	-	11180	152	17	17	8	-	29	35	4	13	9	20	العاملون في الحرف وما إليها من المهن	
Plant, Machine Operators And Assemblers	4627	-	4558	69	7	3	-	-	6	30	1	5	6	11	مشغلو الآلات ومجموعها	
Elementary Occupations	10770	-	10598	172	17	9	3	-	17	50	14	13	13	36	المهن الأولية	
Not Stated	652	-	627	25	3	1	1	-	2	11	1	-	4	2	غير مبيّن	
Total	49127	-	48400	727	79	54	22	3	69	251	25	40	55	129	المجموع	

جدول 79: السكان الفلسطينيين المعاقون حسب حالة اللجوء والجنس ونوع الاعاقة ونوع التجمع

Table 79: Palestinian Population with Disability by Refugee Status, Sex, Type of Disability, and Type of Locality
(حضر, Urban)

Refugee Status & Sex	Total Population				Type of Disability										نوع الاعاقة	حالة اللجوء والجنس
	المجموع Total	غير مبین Not Stated	غير المعاقين Without Disabilities	المعاقون With Disabilities	أخرى Others	استخدام الأصابع Grasping	متعددة Multiple	عقلية وحركية Mental & Moving	سمعية و نطقية Hearing & Speaking	حركية Moving	عقلية Mental	نطقية Speaking	سمعية Hearing	بصرية Seeing		
Male																ذكور
Registered Refugee	16312	-	16003	309	35	15	14	15	19	94	32	22	15	48	لاجئ مسجل	
Non-Registered Refugee	1105	-	1089	16	1	1	1	-	2	5	2	-	2	2	لاجئ غير مسجل	
Non-Refugee	16856	-	16567	289	27	13	13	8	25	85	45	18	22	33	غير لاجئ	
Not Stated	435	-	428	7	-	1	-	-	3	2	1	-	-	-	غير مبین	
Total	34708	-	34087	621	63	30	28	23	49	186	80	40	39	83	المجموع	
Female															إناث	
Registered Refugee	15751	-	15532	219	19	4	14	16	8	64	36	18	13	27	لاجئ مسجل	
Non-Registered Refugee	1275	-	1257	18	2	-	-	2	5	4	2	2	-	1	لاجئ غير مسجل	
Non-Refugee	17548	-	17295	253	22	2	20	6	27	61	38	10	17	50	غير لاجئ	
Not Stated	470	-	465	5	-	-	-	-	-	2	1	-	-	2	غير مبین	
Total	35044	-	34549	495	43	6	34	24	40	131	77	30	30	80	المجموع	
Both Sexes															كلا الجنسين	
Registered Refugee	32063	-	31535	528	54	19	28	31	27	158	68	40	28	75	لاجئ مسجل	
Non-Registered Refugee	2380	-	2346	34	3	1	1	2	7	9	4	2	2	3	لاجئ غير مسجل	
Non-Refugee	34404	-	33862	542	49	15	33	14	52	146	83	28	39	83	غير لاجئ	
Not Stated	905	-	893	12	-	1	-	-	3	4	2	-	-	2	غير مبین	
Total	69752	-	68636	1116	106	36	62	47	89	317	157	70	69	163	المجموع	

جدول (79 تابع): السكان الفلسطينيين المعاقون حسب حالة اللجوء والجنس ونوع الاعاقة ونوع التجمع

Table (79 Cont.): Palestinian Population with Disability by Refugee Status, Sex, Type of Disability and Type of Locality
(ريف, Rural)

Refugee Status & Sex	Total Population / مجموع السكان				Type of Disability / نوع الاعاقة										حالة اللجوء والجنس
	المجموع Total	غير مبين Not Stated	غير المعاقين Without Disabilities	المعاقون With Disabilities	أخرى Others	استخدام الأصابع Grasping	متعددة Multiple	عقلية وحركية Mental & Moving	سمعية و نطقية Hearing & Speaking	حركية Moving	عقلية Mental	نطقية Speaking	سمعية Hearing	بصرية Seeing	
Male															ذكور
Registered Refugee	5706	-	5578	128	12	5	8	5	7	34	13	11	9	24	لاجئ مسجل
Non-Registered Refugee	518	-	505	13	2	-	1	1	-	3	1	2	2	1	لاجئ غير مسجل
Non-Refugee	54630	-	53527	1103	74	54	94	34	57	318	147	70	72	183	غير لاجئ
Not Stated	508	-	495	13	-	1	3	-	1	3	2	2	-	1	غير مبين
Total	61362	-	60105	1257	88	60	106	40	65	358	163	85	83	209	المجموع
Female															إناث
Registered Refugee	5373	-	5271	102	4	2	6	2	11	32	16	3	7	19	لاجئ مسجل
Non-Registered Refugee	766	-	748	18	5	-	1	-	1	4	1	-	1	5	لاجئ غير مسجل
Non-Refugee	53984	-	53176	808	58	17	76	38	61	199	105	51	47	156	غير لاجئ
Not Stated	543	-	533	10	1	-	1	-	-	1	-	-	3	4	غير مبين
Total	60666	-	59728	938	68	19	84	40	73	236	122	54	58	184	المجموع
Both Sexes															كلا الجنسين
Registered Refugee	11079	-	10849	230	16	7	14	7	18	66	29	14	16	43	لاجئ مسجل
Non-Registered Refugee	1284	-	1253	31	7	-	2	1	1	7	2	2	3	6	لاجئ غير مسجل
Non-Refugee	108614	-	106703	1911	132	71	170	72	118	517	252	121	119	339	غير لاجئ
Not Stated	1051	-	1028	23	1	1	4	-	1	4	2	2	3	5	غير مبين
Total	122028	-	119833	2195	156	79	190	80	138	594	285	139	141	393	المجموع

جدول (79 تابع): السكان الفلسطينيين المعاقون حسب حالة اللجوء والجنس ونوع الاعاقة ونوع التجمع

Table (79 Cont.): Palestinian Population with Disability by Refugee Status, Sex, Type of Disability and Type of Locality
(مخيمات, Camps)

Refugee Status & Sex	Total Population				Type of Disability							نوع الاعاقة			حالة اللجوء والجنس
	المجموع Total	غير مبين Not Stated	غير المعاقين Without Disabilities	المعاقون With Disabilities	أخرى Others	استخدام الأصابع Grasping	متعددة Multiple	عقلية وحركية Mental & Moving	سمعية و لفظية Hearing & Speaking	حركية Moving	عقلية Mental	لفظية Speaking	سمعية Hearing	بصرية Seeing	
Male															ذكور
Registered Refugee	6346	-	6199	147	13	10	9	3	6	45	27	12	2	20	لاجئ مسجل
Non-Registered Refugee	65	-	64	1	1	-	-	-	-	-	-	-	-	-	لاجئ غير مسجل
Non-Refugee	263	-	255	8	2	-	-	-	1	2	-	1	1	1	غير لاجئ
Not Stated	61	-	59	2	1	-	-	-	-	1	-	-	-	-	غير مبين
Total	6735	-	6577	158	17	10	9	3	7	48	27	13	3	21	المجموع
Female															إناث
Registered Refugee	5955	-	5876	79	7	2	6	3	2	25	18	2	3	11	لاجئ مسجل
Non-Registered Refugee	83	-	80	3	-	-	1	1	1	-	-	-	-	-	لاجئ غير مسجل
Non-Refugee	321	-	315	6	1	-	-	-	-	4	-	-	-	1	غير لاجئ
Not Stated	58	-	57	1	-	-	-	-	-	-	-	-	1	-	غير مبين
Total	6417	-	6328	89	8	2	7	4	3	29	18	2	4	12	المجموع
Both Sexes															كلا الجنسين
Registered Refugee	12301	-	12075	226	20	12	15	6	8	70	45	14	5	31	لاجئ مسجل
Non-Registered Refugee	148	-	144	4	1	-	1	1	1	-	-	-	-	-	لاجئ غير مسجل
Non-Refugee	584	-	570	14	3	-	-	-	1	6	-	1	1	2	غير لاجئ
Not Stated	119	-	116	3	1	-	-	-	-	1	-	-	1	-	غير مبين
Total	13152	-	12905	247	25	12	16	7	10	77	45	15	7	33	المجموع

جدول (79 تابع): السكان الفلسطينيين المعاقون حسب حالة اللجوء والجنس ونوع الاعاقة ونوع التجمع

Table (79 Cont.): Palestinian Population with Disability by Refugee Status, Sex, Type of Disability and Type of Locality
(المجموع، Total)

Refugee Status & Sex	Total Population				Type of Disability										نوع الاعاقة	حالة اللجوء والجنس
	المجموع Total	غير مبین Not Stated	غير المعاقين Without Disabilities	المعاقون With Disabilities	أخرى Others	استخدام الأصابع Grasping	متعددة Multiple	عقلية وحركية Mental & Moving	سمعية و نطقية Hearing & Speaking	حركية Moving	عقلية Mental	نطقية Speaking	سمعية Hearing	بصرية Seeing		
Male																ذكور
Registered Refugee	28364	-	27780	584	60	30	31	23	32	173	72	45	26	92	لاجئ مسجل	
Non-Registered Refugee	1688	-	1658	30	4	1	2	1	2	8	3	2	4	3	لاجئ غير مسجل	
Non-Refugee	71749	-	70349	1400	103	67	107	42	83	405	192	89	95	217	غير لاجئ	
Not Stated	1004	-	982	22	1	2	3	-	4	6	3	2	-	1	غير مبین	
Total	102805	-	100769	2036	168	100	143	66	121	592	270	138	125	313	المجموع	
Female															إناث	
Registered Refugee	27079	-	26679	400	30	8	26	21	21	121	70	23	23	57	لاجئ مسجل	
Non-Registered Refugee	2124	-	2085	39	7	-	2	3	7	8	3	2	1	6	لاجئ غير مسجل	
Non-Refugee	71853	-	70786	1067	81	19	96	44	88	264	143	61	64	207	غير لاجئ	
Not Stated	1071	-	1055	16	1	-	1	-	-	3	1	-	4	6	غير مبین	
Total	102127	-	100605	1522	119	27	125	68	116	396	217	86	92	276	المجموع	
Both Sexes															كلا الجنسين	
Registered Refugee	55443	-	54459	984	90	38	57	44	53	294	142	68	49	149	لاجئ مسجل	
Non-Registered Refugee	3812	-	3743	69	11	1	4	4	9	16	6	4	5	9	لاجئ غير مسجل	
Non-Refugee	143602	-	141135	2467	184	86	203	86	171	669	335	150	159	424	غير لاجئ	
Not Stated	2075	-	2037	38	2	2	4	-	4	9	4	2	4	7	غير مبین	
Total	204932	-	201374	3558	287	127	268	134	237	988	487	224	217	589	المجموع	

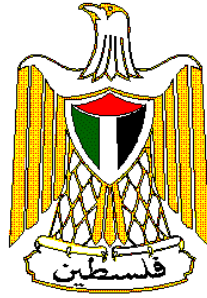

**Palestine National Authority
Palestinian Central Bureau of Statistics
Population, Housing and Establishment Census-1997
Statistical Reports Series**



**Final Results
Population Report
Ramallah & Al-Bireh Governorate**

May, 1999

PAGE NUMBERS OF ENGLISH TEXT ARE PRINTED IN SQUARE BRACKETS.
TABLES ARE PRINTED IN THE ARABIC ORDER (FROM RIGHT TO LEFT).

© May, 1999

All Rights Reserved.

Suggested Citation:

Palestinian Central Bureau of Statistics, 1999. *Population, Housing and Establishment Census -1997, Final Results- Population Report – Ramallah & Al-Bireh Governorate, First Part*
Ramallah-Palestine.

All correspondence should be directed to:

Department of user services
Palestinian Central Bureau of Statistics
P.O.Box 1647, Ramallah, Palestine.

Tel: 972-2-2406340
E-mail: diwan@pcbs.pna.org

Fax: 972-2-2406343
Web-site: <http://www.pcbs.org>

Unofficial Translation

Unofficial Translation

**A Word from H.E. Yaser Arafat
President of the Palestinian National Authority**

The official statistics system is one of the basic pillars of the civic society in any country. We have, thus, paid special attention to laying solid foundations for this system in the Palestinian society. We have raised and allocated local and international resources to lay well balanced bases for the Palestinian statistical system in parallel with the task of achieving the Palestinian political and socio – economic independence. In acknowledging and stressing the importance of setting up a modern central statistical bureau capable of collecting, compiling and disseminating statistical data in accordance with the international standards and recommendations, we included the establishment, funding and creation of the enabling atmosphere for the success of the system among our top personal and official priorities.

It pleases us to present the findings of the first Population, Housing and Establishment Census that was successfully planned, implemented underwent various dissemination processes by Palestinian hands. Our independent Palestinian decision to carry out the project came in response to our awareness of the crucial need for building a Palestinian statistical system, as part of our rights to sovereignty and complete independence. We are very confident that the findings of the Population, Housing and Establishment Census-1997 shall be utilized in enhancing our efforts aiming to provide the enabling environment for achieving the complete Palestinian sovereignty as well as to optimally utilize and allocate available resources in a way that ensures balanced development.

In view of the importance of the project findings in enhancing our liberation, independence and state building, we issued presidential directives (in the session of the Palestinian cabinet held on January 16th 1998) requiring all ministries and governmental agencies to make optimal utilization of the findings, including revising their plans and program based on the results of this project.

The implementation of the Population, Housing and Establishment Census- 1997 and the derivation of its findings crowns our march for the informatic independence launched in 1993 when issued by our directives for the establishment of the Palestinian Central Bureau of Statistics. The success of the census would have been impossible, without the dedication and commitment of the national team we established for following up and supervising the implementation of this highly pivotal project. The census national team, comprised of senior PNA officials including ministers, deputy ministers, and director generals representing the Palestinian government, as well as many thousands of our Palestinian people who worked hard day and night to ensure the availability of the enabling conditions for the successful implementation of the census. It is my pleasure, in this respect, to express my deep gratitude to the national director of the project, Dr. Hasan Abu Libdeh, whose distinguished management, characterized with high efficiency and continuous follow up and supervision, has played a crucial role in achieving solid and reliable results. We extend our thanks to Mr. Mahmoud Jaradat, the executive director of the project, for his high sense of responsibility in managing and following up the implementation of the activities.

The cooperation of our people with the census national team in voluntarily providing complete needed data reflects the distinguished determination of the various groups of our Palestinian people to take part in building our homeland.

The international community has paid serious attention to this national exercise. Such attention came in different forms including the generous support provided by a number of UN organizations and friendly countries. The United Nations Population Fund (UNFPA) allocated an essential part of its resources and technical expertise in the planning and implementation phases. The United Nations Statistical Office and the Technical Support Team resident in Amman took part in bringing success to the activities of the census including offering all possible technical consultancy. Likewise, the Governments of Great Britain, Switzerland and Norway provided serious financial contributions.

We express our sincere gratitude to the various parties that contributed to the funding of the activities of this crucial event as well as to those who provided technical expertise to ensure carrying out the census in accordance with international standards and scientific criteria.

Of course, I can not but extend my thanks and appreciation to the PCBS family and all members of the census national team. I am very proud of their hard work, persistence and dedication.

Yasser Arafat
President of the Executive Committee of the Palestine
Liberation Organization
President of the Palestinian National Authority
President of the Higher Committee of the Population,
Housing and Establishment Census 1997

Acknowledgement

We proudly celebrate the occasion of releasing the final results of the first Population, Housing and Establishment Census-1997, in less than a year from being implemented. It would be impossible for this achievement to emerge without the remarkable integration of all **Palestinian people**, by which all chances of success were provided to carry out this sovereignty exercise. Accordingly, the Census National Team is mostly grateful for their gigantic cooperation in this process.

The Census National Team is honored to present special appreciation and gratitude to his excellency President **Yaser Arafat**, for providing all the official, moral and financial support since his generous adoption of the idea since 1993 in Tunisia. The Census National Team highly appreciates Mr. President's faith and trust in the team's capabilities to implement this project during extremely complicated circumstances.

Both legislative and executive authorities, in addition to public and private sectors, were distinguishably supportive throughout the census stages.

Many thanks to the Palestinian **Legislative Council, PNA Leadership, Cabinet, Ministers, Ministries, Governmental Institutions, Governors, Palestinian Security Institutions, Members of Census National Committee, Publicity Campaign Regional Committees and Sub-Committees, Coordination Committee, Governorate Sub-Committees, Women Support Committees, Census Executive Committee, Central and Sub-Operations Rooms, and Other Parties** for harmonizing their efforts conducive to provide all opportunities of success.

PCBS family is proudly satisfied to be part of this historic era and to merit the confidence of both Palestinian leadership and people, to lead this marvelous task. PCBS will continuously be committed to endless exerted contributions to complete the Palestinian statistical sovereignty.

Acknowledgment

The successful implementation of the census would not have been possible without the financial and technical assistance provided by the following donors: -

- United Nation Population Fund UNFPA, through united Nation Statistical Division (UNSD), Department of Economic and Social Information and Policy Analysis (DESIPA), Country Support Team Amman (CST) and United Nation Development Program (UNDP) in Jerusalem
- The British Government through Department for International Development (DFID)
- The Swiss Government through Swiss Development Cooperation (SDC)
- The Norwegian Government through Agency for Development Cooperation (NORAD)
- The World Bank Through Palestinian Economic Council for Development And Reconstruction (PECDAR).

Palestine National Authority (PNA), Census National Team, and Palestinian Central Bureau of Statistics acknowledge the assistance of these donor countries and agencies.

The printing of Census reports is made possible by a generous contribution from British Government through the Department for International Development (DFID).

Preface

Censuses of Population, Housing, or Establishments are crucial undertakings in the life of any official statistical system. The United Nations recommends the implementation of Population censuses every 5 or 10 years to obtain a comprehensive set of data about population size, composition and characteristics. Such data are essential for economic and social development.

Upon launching of the peace process between the Arab countries and Israel, the Palestine Liberation Organization, PLO, has given highest priority to making available the needed data for establishing national plans of actions for rebuilding the country, especially the economic, social, cultural and service sectors in the Palestinian Territory. The PLO has recognized that the available gap in the needed statistics for planning will only be filled through the implementation of a population and housing census. The census will be a proper vehicle for providing various ministries and institutions with crucially needed data for effective planning and for the integration of demographic indicators into the overall development planning process.

Our efforts in planning for carrying out the census, which have started in the fall of 1993 have culminated in the issuance of a presidential decree (June 5, 1997) on conducting the Population, Housing, and Establishment Census at the end of 1997 in the Palestinian Territory. The Palestinian Central Bureau of Statistics was entrusted through that decree to lead the implementation of this strategic exercise.

The census covered all of the Palestinian Territory except those parts of Jerusalem, which were annexed by Israel in 1967. The Israeli authorities have conducted an extensive campaign against our teams in Jerusalem, including the arrest of scores of fieldworkers, declaring those areas as closed military areas, and passing a law outlawing census activities in Jerusalem, thus preventing the Palestinian side from exercising its legitimate rights in Jerusalem, and the right to collect statistical information about the Palestinians of Jerusalem.

This report summarizes the main results of the census in this field, more reports are being prepared to cover other topical aspects as well as other geographical areas. Of course, the exhaustion of all areas covered by the census will take along time, however, we count on the interests of various users to help us release all results in record time. In the meantime, we welcome any suggestions from users on further utilization of these data.

May, 1999

**Hasan Abu-Libdeh, Ph.D.
President**

Important Remarks

- 1- The detailed tables published in this report and addressing all essential characteristics are related to the final result of the population actually enumerated in December 10th – 24th 1997. However, Likewise, the results do not include the estimates of not enumerated population based on the findings of the post enumeration study, i.e. 8,134 persons.
- 2- The administrative classifications of the Ministry of Local Government were used in the 1997 census. These classifications divided the Palestinian Territory into 14 governorates in addition to 2 districts.
The governorates are Jenin, Tulkarm, Qlaqiliya, Nablus, Ramallah and Al-Bireh, Jericho, Jerusalem, Bethlehem, Hebron, North Gaza, Gaza, Deir Al-Balah, Khan Yunis, and Rafah.

The two districts are Tubas and Salfit.
- 3- Occupation and economic activity were coded based on the manuals developed by the PCBS in accordance with international standards, except for the relation between the occupation and the educational attainment (level) (the highest successfully completed academic qualification) for the second and third groups. It was agreed to make the educational attainment (level) of the professionals “diploma and higher”. As for assistant professionals, it was allowed to make their educational level “elementary and higher”. This is due to the fact that such cases are prevailing in the Palestinian Territory.
- 4- The occupation category “Legislators and senior administrators and managers” includes those currently or previously employed as legislators, senior governmental administrators and managers, traditional officials, mayors and senior administrators and managers in the political parties and organizations, workers unions, and humanitarian organizations. This category includes also chairmen of joint administration or consolidated institutions including general managers, production managers or directors of operations departments, irrespective of whether they are owners or employed in such institutions.

Table of Contents

<u>Subject</u>	<u>Page</u>
A Word from H.E. Yaser Arafat President of the Palestinian National Authority	
Preface	
Acknowledgement	
Important Remarks	
Table of Contents	
List of Tables	
Chapter One: General Background	[19]
1.1 Census definition	[19]
1.2 Objectives of the Census	[19]
1.3 Census Organizational Structure	[20]
1.4 Enumeration Technique	[21]
1.5 Census Coverage	[21]
1.6 Reference date	[21]
1.7 Enumeration period	[22]
1.8 Census Stages	[22]
1.9 Data Quality Control Mechanism	[24]
Chapter Two: Basic definitions and concepts	[25]
2.1 Geographical, administrative and statistical divisions	[25]
2.2 General definitions	[25]
2.3 Basic definitions of the individual and households characteristic	[28]
Chapter Three: Final Results	[39]
Tables	45

List of Tables

Table	page
Table 1: Total Population by Type of Locality and Sex	45
Table 2: Native (Inside Palestinian Territory) and Foreign Born Palestinian Population by Age Groups in Years and Sex	46
Table 3: Palestinian Population Born Inside Palestinian Territory by Governorate, Sex and Age Groups in Years	47
Table 4: Households by Household Size and Nationality of Head of Household	50
Table 5: Population (12 Years and Over) in Palestinian Households, by Relationship to Head of Household, Marital Status and Sex, and Number of Institutional Population	51
Table 6: Palestinian Population in Households and Institutions by Age Groups in Years, Sex, Household Type and Type of Locality	52
Table 7: Palestinian Households and Population in Households by Size, type of Household and Type of Locality	60
Table 8: Heads of Palestinian Households by Age Groups in Years and Sex, and Other Households Members by Age Groups in Years and Relationship to Head of Household	64
Table 9: Palestinian Households and Population in Household by Household Size, Number of Members Under 15 Years and Type of Locality	81
Table 10: Palestinian Households and Population by Sex, Household Type, Number of Persons 60 Years and Over, Household Size and Type of Locality	85
Table 11: Population by Age Groups in Years, Sex and Nationality	89
Table 12: Population by Single Years of Age, Sex and Type of Locality	91
Table 13: Palestinian Population by Locality, Sex and Age Groups in Years	96
Table 14: Palestinian Population (12 Years and Over) by Age Groups in Years, Sex, Marital Status and Type of Locality	101
Table 15: Palestinian Population (12 Years and Over) by Locality, Sex and Marital Status	109
Table 16: Palestinian Population Ever Married by Current Age Groups in Years, Sex, Age at First Marriage and Type of Locality	112
Table 17: Palestinian Population by Age Groups in Years, Sex and Religion	120
Table 18: Palestinian Population (10 Years and Over) by Locality, Sex and Educational Attainment	121
Table 19: Palestinian Population (10 Years and Over) by Locality, Sex and Activity Status.	133
Table 20: Palestinian Population by Refugee Status, Type of Locality and Sex	145
Table 21: Palestinian Population by Age Groups in Years, Sex, Refugee Status and Type of Locality	146
Table 22: Palestinian Households and Members by Locality and Household Size	150
Table 23: Ever Married Palestinian Women (12 Years and Over) by Age in Years, Number of Children Ever Born Alive by Sex and Type of Locality	155

Table	<u>Page</u>
Table 24: Ever Married Palestinian Women (12 Years and Over) by Age in Years, Number of Children Still Alive by Sex, and Type of Locality	159
Table 25: Ever Married Palestinian Women (12 Years and Over) by Duration of Marriage in Years, Number of Children Ever Born Alive by Sex and Type of Locality	163
Table 26: Ever Married Palestinian Women (12 Years and Over) by Duration of Marriage in Years, Number of Children Still Alive by Sex and Type of Locality	167
Table 27: Ever Married Palestinian Women (12 - 59) Years by Educational Attainment, Age Groups in Years, Number of Births Ever Born Alive by Sex Within the 12 Months Preceding the Census and Type of Locality	171
Table 28: Ever Married Palestinian Women (12 - 59) Years by Age Groups in Years, Number of Births Ever Born Alive in 12 Months Preceding the Census, Number of Births Still Alive, Number of Deaths Among these Live Births and Type of Locality	183
Table 29: Palestinian Population (5 Years and Over) by Age in Years, Sex, Educational Attendance and Type of Locality	187
Table 30: Palestinian Population (5 Years and Over) by Educational Attendance, Sex, Age and Type of Locality	191
Table 31: Palestinian Population (10 Years and Over) by Years of Schooling Completed, Sex, Age and Type of Locality	195
Table 32: Palestinian Population (10 Years and Over) by Age, Sex, Literacy and Type of Locality	203
Table 33: Palestinian Population (10 Years and Over) Currently at School by Educational Attainment, Sex, Age and Type of Locality	205
Table 34: Palestinian Population (10 Years and Over) Not Currently at School by Educational Attainment, Sex, Age and Type of Locality	209
Table 35: Palestinian Population Completed Associate Diploma and Above by Specialization (Program), Sex, Age and Type of Locality	213
Table 36: Palestinian Population (10 Years and Over) by Place of Study, Sex, Qualification and Type of Locality	225
Table 37: Palestinian Population 10 Years and Over by Age Groups in Years, Sex, Activity Status and Type of Locality	233
Table 38: Palestinian Population 10 Years and Over by Years of Schooling, Age Groups in Years, Activity Status, Sex and Type of Locality	237
Table 39: Palestinian Population 10 Years and Over by Marital Status, Age Groups in Years, Activity Status, Sex and Type of Locality	253
Table 40: Employed and Unemployed Ever Worked Palestinian Population 10 Years and Over by Sex, Marital Status, Age Groups in Years, Employment Status and Type of Locality	269
Table 41: Employed and Unemployed Ever Worked Palestinian Population 10 Years and Over by Sex, Age Groups in Years, Employment Status and Type of Locality	297
Table 42: Employed and Unemployed Ever Worked Palestinian Population 10 Years and Over by Sex, Age Groups in Years, Main Occupation and Type of Locality	301
Table 43: Employed and Unemployed Ever Worked Palestinian Population 10 Years and Over by Sex, Marital Status, Age Groups in Years and Main Occupation	305
Table 44: Employed and Unemployed Ever Worked Palestinian Population 10 Years and Over by Sex , Place of Work, Main Occupation and Employment Status	312

Table	<u>Page</u>
Table 45: Employed and Unemployed Ever Worked Palestinian Population 10 Years and Over by Sex, Educational Attainment, Age Groups in Years and Main Occupation	324
Table 46: Employed and Unemployed Ever Worked Palestinian Population 10 Years and Over by Age Groups in Years, Sex and Economic Activity	333
Table 47: Employed and Unemployed Ever Worked Palestinian Population 10 Years and Over by Sex, Economic Activity and Employment Status	336
Table 48: Employed and Unemployed Ever Worked Palestinian Population 10 Years and Over by Sex, Educational Attainment, Age Groups in Years and Economic Activity	339
Table 49: Employed and Unemployed Ever Worked Palestinian Population 15 Years and Over by Economic Activity, Sex and Main Occupation	348
Table 50: Employed and Unemployed Ever Worked Palestinian Population 15 Years and Over by Economic Activity, Sex and Sector	351
Table 51: Employed Palestinian Population 10 Years and Over by Main Occupation, Sex, Age Groups in Years and Type of Locality	354
Table 52: Employed Palestinian Population 10 Years and Over by Economic Activity, Sex, Age Groups in Years and Type of Locality	366
Table 53: Employed Palestinian Population 10 Years and Over by Age Groups in Years, Sex and Employment Status	378
Table 54: Employed Palestinian Population 15 Years and Over by Economic Activity, Sex and Sector	381
Table 55: Unemployed Palestinian Population 10 Years and Over by Sex, Age Groups in Years, Years of Schooling and Type of Locality	384
Table 56: Unemployed Palestinian Population 10 Years and Over by Sex, Age Groups in Years, Marital Status and Type of Locality	388
Table 57: Unemployed Ever Worked Palestinian Population 10 Years and Over by Sex, Age Groups in Years and Main Occupation	392
Table 58: Unemployed Ever Worked Palestinian Population 15 Years and Over by Economic Activity, Sex and Sector	393
Table 59: Unemployed Ever Worked Palestinian Population 10 Years and Over by Sex, Age Groups in Years and Employment Status	396
Table 60: Palestinian Population 10 Years and Over Not Economically Active by Age Groups in Years, Sex and Reason for Not Active	397
Table 61: Palestinian Population 10 Years and Over Not Economically Active by Sex, Age Groups in Years, Years of Schooling and Type of Locality	399
Table 62: Palestinian Households and Population in Households by Size of Household and Number of Economically Active Members	403
Table 63: Palestinian Households by Size, Number of Unemployed Members and Dependent Under 15 Years in Households	404
Table 64: Heads of Palestinian Households 10 Years and Over by Age Groups in Years, Sex and Activity Status	405
Table 65: Employed and Unemployed Ever Worked Palestinian Heads of Households 15 Years of Age and Over by Economic Activity, Sex and Employment Status	406

Table 66: Foreign-Born Palestinian Population by Country of Birth, Sex and Age Groups in Years	409
Table	<u>Page</u>
Table 67: Foreign-Born Palestinian Population (12 Years and Over) by Age Groups in Years, Sex and Marital Status	411
Table 68: Foreign-Born Palestinian Population 10 Years and Over by Educational Attainment, Sex and Age Groups in Years	413
Table 69: Foreign-Born Palestinian Population 10 Years and Over by Sex, Age Groups in Years and Activity Status	414
Table 70: Foreign-Born Palestinian Population 10 Years and Over Employed and Unemployed Ever Worked by Main Occupation, Sex and Age Groups in Years	415
Table 71: Palestinian Population with Disability by Age Groups in Years, Sex, Type of Disability and Type of Locality	418
Table 72: Palestinian Households with One or More Persons with Disability by Type of Locality, Type and Size of Household	430
Table 73: Palestinian Population 12 Years and Over with Disability by Marital Status, Age Groups in Years, Sex and Type of Disability	431
Table 74: Palestinian Population with Disability by Cause, Type of Disability, Age Groups in Years and Sex	445
Table 75: Palestinian Population 5 - 24 Years with Disability by Educational Attendance, Age Groups in Years, Sex, Type of Disability and Type of Locality	465
Table 76: Palestinian Population 10 Years and Over with Disability by Educational Attainment, Age Groups in Years, Sex, and Type of Disability	473
Table 77: Palestinian Population 10 Years and Over with Disability by Activity Status, Sex, Type of Disability and Type of Locality	481
Table 78: Employed and Unemployed Ever Worked Palestinian Population 10 Years and Over with Disability by Main Occupation, Sex, and Type of Disability	489
Table 79: Palestinian Population with Disability by Refugee Status, Sex, Type of Disability and Type of Locality	492

Chapter One

General Background

The Population, Housing and Establishment Census -1997 is the largest statistical project ever conducted in the Palestinian Territory. The Palestinian Central Bureau of Statistics (PCBS) started preparing for implementing this pivotal project in the eve of 1993, and it was actually carried out throughout the period starting from the early beginnings of September 1997 until the eve of that year. This chapter provides a brief overview of the Census importance, objectives, Census organizational structure, coverage, reference date, stages, data quality control mechanisms.

1.1. Census Definition:

Population Census

The process of collection, classification, processing, analysis, assessment, dissemination of statistical data on the number of population and their distribution by basic demographic and socio-economic characteristics in a specific reference period within the boundaries of a specific geographic area.

A population Census is based on the following:

1. De-facto enumeration: based on the enumeration of individuals according to their existence in the area of enumeration at Census reference date, regardless of their usual place of residence.
2. De-jure enumeration: the enumeration of individuals according to their usual place of residence, regardless of their existence at the Census reference date.

For this Census, we adopted the de-facto approach with some exceptions.

1.2 Objectives of the Census:

The main objectives of the Census are as follows:

1. Provide a basic set of updated and reliable data on the population, housing, economic establishments, and agricultural holdings with emphasis on identifying the size, distribution, and the basic socio - economic and demographic characteristics of the households and individuals. This involves providing data on buildings characteristics and housing conditions along with the basic means available to the household and the agricultural holdings, in addition to a basic set on buildings and economic establishments.
2. Develop special standards, definitions and manuals for the statistical activities in the Palestinian Territory.
3. Enhance and support the national building capacities and the PCBS ability to conduct periodic Censuses and surveys. This involves timely and cost effective planning, data collection, data processing, data dissemination, and the use of related characteristics (population, building, housing units, and establishments characteristics). Quality and meeting various needs should be highly emphasized.
4. Create a comprehensive database to function as a basic reference for the basic information systems including the compilation and updating of central records and registers including the population register, the buildings and housing units register, the detailed addresses register, the establishments register and the agricultural holdings register.

1.3 Census Organizational Structure:

Because of the importance of the Census project, which is considered the largest statistical operation that has been implemented in the Palestinian Territory, it was necessary to have an administrative organization for the census national team that secures complete controls over administrative technical and field work operations. The number of individuals who worked in the project was 6733. This number does not include the volunteers who participated in the publicity campaign, beside members of emergency committees, women committees and security committees

Census organization structure

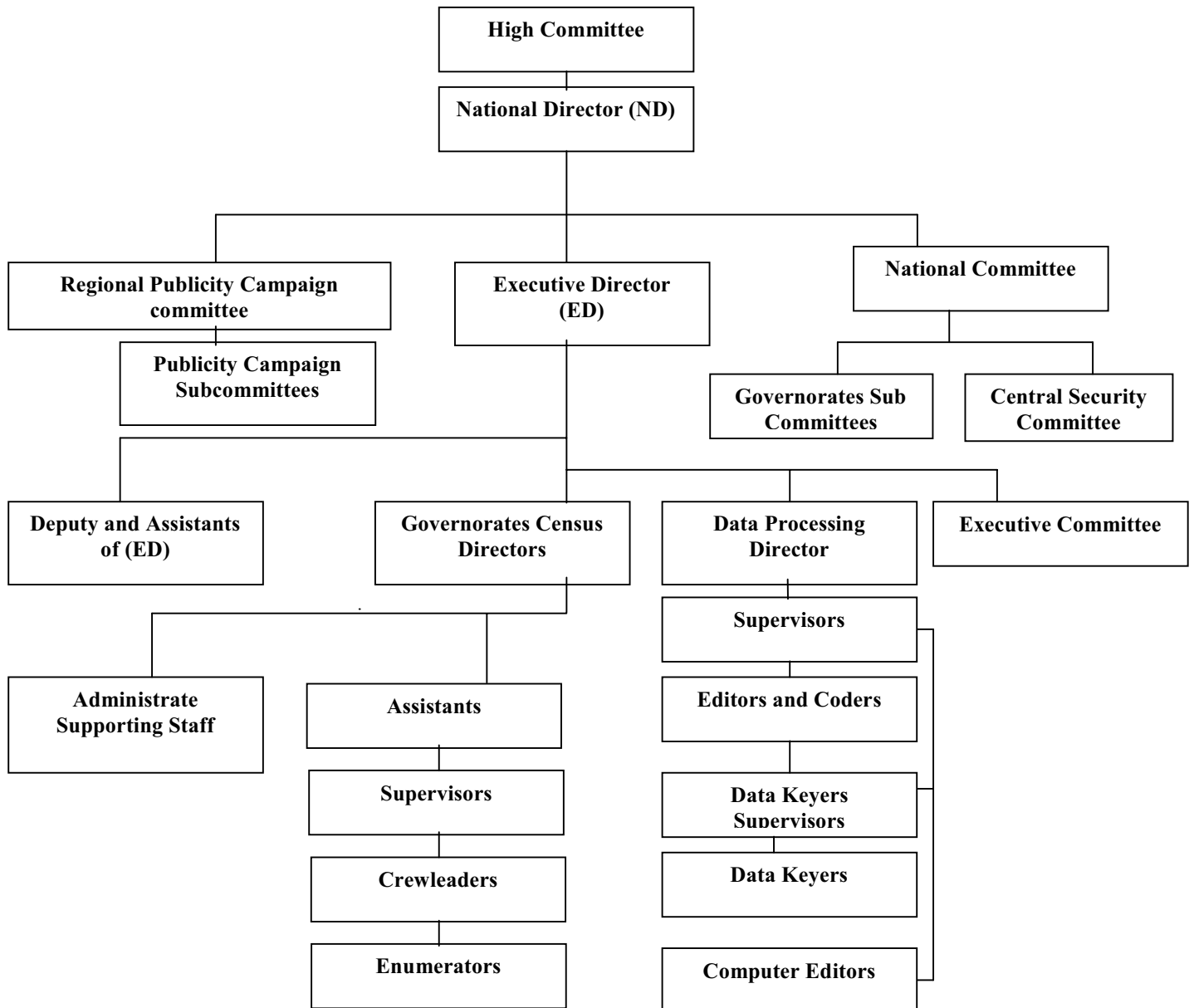

1.4 Enumeration Technique:

The enumeration technique was based on direct interviewing of respondents in completing the questionnaires designated for collecting statistical data on the individuals, households, buildings, housing units and establishments. All of these categories underwent comprehensive enumeration, i.e. the operations were not based on any sampling. In addition, the instructions given to the fieldwork teams stressed the importance of returning more than once to absent households to ensure completing data from eligible persons. Field work officials used to play active roles in addressing non-response cases by providing the household with the necessary explanations to alleviate their fears or through public and official related ceremonies.

A post – enumeration study was conducted on 4% of the enumeration areas to check and examine under coverage of households and individuals. This study was conducted during the first half of January 1998.

1.5. Census Coverage:

As mentioned before, the De-facto enumeration was adopted in the Census, with some exceptions. Thus, the categories that underwent enumeration are as follows:

The Categories that underwent complete data collection are:

1. All persons present in the Palestinian Territory on the reference date, irrespective of nationality, purpose of stay and place of residence in the Palestinian Territory.
2. All Palestinians temporarily living abroad (for less than one year prior to the night of the reference date) and who have a usual place of residence in the Palestinian Territory. Those persons are enumerated as part of their households.
3. All Palestinians studying abroad irrespective of the study period and the period of stay abroad along with all Palestinian detainees in the Israeli jails regardless of the detention period.

Palestinians abroad:

This category includes Palestinians who have lived abroad for more than one year but who, nevertheless, have a usual place of residence in the Palestinian Territory and have identity cards (except for students and detainees enumerated in the previous category) irrespective of the purpose of their stay abroad. This report does not include any data about this category.

1.6 Reference date:

The reference date refers to the moment in which the Census data are based. Normally, it refers to the midnight of the day preceding the reference period. Thus, the findings of the Census relate to that night. The midnight of December 9–10th 1997 was adopted as the reference date of the Census.

However, this does not mean that all data relate to the reference date of the Census, taking into account that the reference period for some characteristics refers to periods prior to the reference date of the Census operations. This applies to economic characteristics, births and deaths data. In general, most of the other data relate to the reference date including age, marital status, place of residence, educational attainment level, ...etc.

1.7 Enumeration period:

As for the enumeration period, it refers to the span of time in between the commencement of fieldwork and the completion of all questionnaires. The period between December 10th 1997 and December 24th was adopted as the enumeration period of the census.

1.8 Census Stages:

The Census was conducted in three basic stages:

1.8.1 Census Preparatory Stage:

The initial preparatory activities of the 1997 census were launched at the end of 1993 by the preparation of the project document, census budget, and then the recruitment of census core staff who first thoroughly reviewed the international experiences and UN recommendations in relation to Population and Housing Censuses.

Afterwards, the census core team initiated the process of coordinating with governmental and non-governmental insinuations to identify their needs of the census data. The coordination resulted in national consensus about the priorities in relation to the necessary variables and indicators that were crucial to the Palestinian development process. Also, special coordination and consultation with the United Nations Population fund (UNFPA) were conducted from the beginning of this stage to ensure the support of this organization to the census various activities.

This stage witnessed the implementation of a pre-test that covered 15 Enumeration Areas in March 1996, and a pilot census that covered 36 Enumeration Areas, which was conducted in December 1996. These two census' tests led to positive amendments to census plans and procedures.

At this stage, an administrative classification manual was prepared along with complete updated maps for all Palestinian localities. Each locality was divided into small Enumeration Areas each with an average size of 150 housing unit.

Presidential decrees on the implementation of the census and the formation of the census different committees were issued on June 6th 1997.

Then, census questionnaires and manuals were finalized and printed; sources of fieldworkers were determined; preparation of archive and storage room was set; and finally the distribution of census required materials to census field offices. This stage was accomplished by September 4th, 1997.

1.8.2. Implementation stage (field work stage):

This stage started on September 6th 1997 and lasted until January 15th 1998. It commenced with the selection and training of field workers including Census governorate directors, supervisors, crew leaders and enumerators. The main activities of this stage tackled the delineation of enumeration areas in the period between October 1st 1997 and October 14th 1997; the marking and listing of buildings, housing units and establishments in the period between October 30th 1997 and November 23rd 1997; the population count (enumeration) in the period between December 10th 1997 and December 24th 1997; the implementation of the post enumeration study in the period between January 6th 1998 and January 15th 1997; the derivation of the preliminary findings in the period between December 31st 1997 and January 4th 1998; and the delivery and reception of questionnaires and records as well as storing them in the main office in the period between December 29th 1997 and January 4th 1998.

1.8.3. Data processing and preparation reports stage:

This stage started on January 5th 1998. The main activities of this stage tackled the editing, coding, verification, data entry, and verification of computerized data for all questionnaires. Other pertinent activities included the application of data quality control techniques after the derivation of electronic lists for exceptional and inconsistent cases. In addition, this stage involved the preparation of the different statistical reports at all geographic levels.

1.9 Data quality and control mechanism:

The purpose of this mechanism was to obtain reliable set of data through the adoption of procedures that would prevent possible errors, avoid the causes of possible inconsistencies, and then the identification and correction of these errors or inconsistencies.

The data quality and control mechanism was adopted in all of census stages.

1.9.1 Data quality and control mechanism in the preparatory stage:

This stage involved the formulation of census definitions and instructions in a way that would best suit the questionnaires and permit a reliable and consistent completion of census questionnaires.

An administrative classification manual was prepared for all Palestinian localities. Detailed maps were prepared for each locality and each Enumeration Area in the locality, in addition to proper distribution of fieldworkers to ensure full coverage of all buildings, housing units, households, and establishments.

Special forms were designed to allow for close follow up on daily production, coverage, and data quality.

Enough attention was paid to the listing of special groups like Bedouins, people passing through passages, and persons living in institutional households.

A mechanism was developed for checking coverage through the implementation of a Post Enumeration Study.

In addition, a special mechanism was adopted in storing census questionnaires to ensure safe storage and fast retrieval of questionnaires during the census data processing stage.

1.9.2 Data quality and control mechanisms in the implementation stage:

Special attention was given to the selection of census fieldworkers and unemployed intermediate college or university graduates were recruited. Each fieldworker was assigned to an Enumeration Area located in his or her locality since it's easier to identify all buildings, establishments, and households, as well as to avoid possible disruption in census activities in case of complete or partial closure of the Palestinian Territory from Israeli Authorities.

Training programs and plans were carefully designed in advance. The first stage was to train census directors, who then trained census supervisors, and who then trained census crew leaders and enumerators. Identical videotapes were used in every training stage to ensure presenting census definitions and instructions to all trainees in a unified way.

After each training stage, a unified evaluation examination was conducted and the best fieldworkers were selected.

In the fieldwork activity, every supervisor was responsible for 5 crew leaders and every crew leader was responsible for 5 enumerators.

As for the enumeration technique, the direct interviewing technique was solely adopted in the enumeration process, where the interviews were conducted with the head of household or another eligible adult.

The completion of basic and identification data, e.g. name, birth date, identity card number was based on official identification documents. A “reminder ” questionnaire was distributed to all households before the actual enumeration started. The purpose of such practice was to remind the households and individuals that the actual enumeration would be conducted on a certain date and to make sure that the most basic information needed would be available on that date.

Clear and definite instructions were issued to the different levels of field workers to ensure field and office revision of their work and the work of their immediate staff. These instructions focused on revision techniques and error correction mechanisms. These instructions also required the supervisors to personally complete a sample not less than 5% of the questionnaires completed by the crew leaders or enumerators; check the coverage and data quality especially in the early days of work besides the daily office and field revisions. The crew leader re-completed 10% of the household data previously completed by the enumerators. In addition, the crew leader ensured household coverage and data consistency besides directing the enumerator’s attention to the errors some of them made.

Two central operation rooms operated continuously 24 hours a day in PCBS’ main offices in Ramallah & Gaza, respectively. These operation rooms comprised technical staff, administrators, and support staff to respond to the inquiries of the public and meet the urgent needs of the Census staff, e.g. supplies and issuing any general instructions in writing.

A post – enumeration study was conducted on 4% of the enumeration areas to check the coverage rate of individuals and households. A complete re – enumeration was carried out of all households and individuals in the sample enumeration areas.

1.9.3 Data quality control mechanism in the data processing stage:

The Census data processing stage included the office editing, office coding, data entry, and computer editing activities.

A special office and computer editing manual was prepared in advance, which included all possible checks and controls that could be applied on the census data.

All census data processing employees were selected from the best fieldworkers. The data processing stage was conducted centrally, and special training sessions were conducted prior to any of the data processing activities.

Office editing and verification of editing were implemented 100% on all of the census questionnaires.

Office coding and verification of coding were implemented 100% on all of the census questionnaires as well.

At the beginning of census data entry stage, verification was implemented 100% to identify weaknesses among data keyers. At later stages, only a 10% verification on data entry was applied.

The best editors and coders were selected for the computer editing stage.

Chapter Two

Basic Definitions and Concepts

2.1 Geographical, Administrative and Statistical Divisions:

According to current administrative divisions, the Palestinian Territory was divided into two geographic regions: The West Bank and Gaza Strip. The West Bank was divided into 9 Governorates and two Districts (Jenin, Tulkarm, Qalqiliya, Nablus, Ramallah & Al-Bireh, Jerusalem, Jericho, Bethlehem, Hebron, and Tubas, Salfit Districts) while Gaza Strip was divided into 5 Governorates (North Gaza, Gaza, Deir Al-Balah, Khan Yunis, Rafah).

Locality:

A permanently inhabited place, which has an independent municipal administration or a permanently inhabited, separated place not included within the formal boundaries of another locality

Locality Type:

Localities have been divided into three types: **Urban, Rural, Camps**

Urban: Any locality whose population amounts to 10,000 persons or more. This applies to all governorates/districts centers regardless of their size. Besides, it refers to all localities whose populations vary from 4,000 to 9,999 persons provided they have, at least, four of the following elements: public electricity network, public water network, post office, health center with a full – time physician and a school offering a general secondary education certificate.

Rural: Any locality whose population is less than 4,000 persons or whose population varies from 4,000 to 9,999 persons but lacking four of the aforementioned elements.

Camp: It refers to any locality referred to as a refugee camp and administered by the United Nations Refugees and Work Agency in the Near East (U.N.R.W.A.).

Enumeration Area:

A group of housing units (about 150 housing unit) with clear boundaries on the ground, it may constitute one locality or part of a locality.

2.2 General definitions:

Building:

For the purposes of the Population, Housing and Establishment Census 1997, the building is defined as any fixed construction that is temporarily or permanently erected on the surface of the earth or water. The building is surrounded by four walls or with at least one completed ceiling at the time of the visit, regardless of the construction material and the purpose of construction and utilization at the time of the Census. The building might be utilized for habitation, for work, for both, vacant, closed or under construction at the time of the Census.

Housing Unit:

A building or part of a building constructed for one household only, with one or more independent entrance leading to the public road without passing through another housing unit. The unit might not be constructed for living purposes but found occupied with a household during the enumeration. Likewise, the unit might be utilized for habitation or for work

purposes or both purposes. Also, it might be closed, vacant or occupied by one or more households during the Census.

Room:

The housing unit or part of the housing unit surrounded with walls and has a ceiling, provided that its area is not less than 4m². If the area of the glassy balcony equals or surpasses more than 4m² and is used for living purposes, it is considered a room. Likewise, the salon or living room is considered a room. The kitchen, bathroom, paths and toilet are not considered rooms. Areas allocated for animals and poultry along with those used for work purposes, only, are not considered rooms.

Collective households (institutional households):

It refers to the place constructed for the residence of a group of individuals, who live therein and benefit from the services it provides. The collective household, may be comprised one building or more or one housing unit or more. Examples of collective households include hotels, hostels, elderly and orphans homes, psycho-therapy clinics and hospitals, collective households for university students, collective living quarters (camps) at the passages, and housing units of priests and nuns in the monasteries and churches (who do not have other households).

Household:

For the purposes of the Population, Housing and Establishment Census -1997, the household was defined as one person or a group of persons with or without a family relationship, who live in the same housing unit or part of the housing unit, share meals and make joint provision of food and other essentials of living.

In the Census, the household includes:

- A. Household members found in the housing unit in the midnight of the reference date (the night of December 9 – 10th 1997).
- B. Visitors living outside the Palestinian Territory but who spent that night in the housing unit of the household (relatives and non- relatives) as well as visitors from the Palestinian Territory who, as a whole family, spent all of the enumeration period.
- C. Servants and other workers living usually within the household and spent the night of the reference date with the household.
- D. New births born prior to the night of the reference date and still alive, irrespective of whether they were within the household or in the hospital.
- E. Household members who spent the night of the reference date with the household and died after that night.
- F. Household members who usually live in the housing unit but were not available in the midnight of the reference date. This category includes:
 - Household members who spent the night of the reference date with another household inside the Palestinian Territory.
 - Household members working at night in factories, hospitals, airports, ...etc.
 - Individuals who spent the night of the reference date travelling in the public ways inside the Palestinian Territory.
 - Fishers who spent the night of the reference date fishing in the regional waters.

- Members of internal security forces, presidential security forces, and civil defense forces irrespective of where they spent the night of the reference date.
- Palestinian households' members living usually within the household but who were abroad (for touristic, medical or other purposes) during the night of the reference date, provided their stay does not exceed one year.
- Palestinian households' members living usually within the household but were absent during the night of the reference date due to urgent causes including hospital, prisons, ...etc.
- Palestinian households' members living usually within the households but were absent during the night of the reference date due to their stay in a hotel in the Palestinian Territory.
- Students studying abroad regardless of the length of their stay.
- Household members detained in prisons irrespective of their sentence.

The following categories are excluded from lists of households' members:

- Persons who died before the night of the reference date.
- Persons who were born after the night of the reference date.
- Persons present during the enumeration in elderly homes, orphans homes, psycho-therapy clinics and hospitals, collective households for university students, and other collective households in the Palestinian Territory. Those persons are enumerated in these housing units.
- Students studying in Palestinian universities, institutes and other educational institutions who have places of residence other than the housing units of their households. Those persons are enumerated in these housing units.

Special cases:

- Bedouins are enumerated in the place of their stay in the night of the reference date.
- Palestinians living abroad for more than one year who have Palestinian identification documents and usually live within the household when they return are classified under "Palestinians living abroad" and are not included in the list of household members. As for persons visiting the Palestinian Territory and having Palestinian identification documents, they are not classified under "Palestinians living abroad" if they were enumerated with households they are staying with.

Type of households that underwent enumeration are divided into:

Private Households: The households included in the aforementioned definition of the household.

Collective / Institutional Households: It refers to the households enumerated in the previously mentioned collective households.

Palestinian Household:

It refers to the private household whose head holds the Palestinian nationality. As for non – Palestinian household, it refers to the household whose head holds non – Palestinian nationality irrespective of the nationality of other household members.

Types of Private households:

Private households are divided by composition into the following types:

1. A one–person– household

It refers to the household comprised of one individual.

2. Nuclear household

It refers to the living household comprised of a **couple only; a couple and a son or a daughter** or more; **a male head of a household with a son or a daughter** or more; **a female head of a household with a son or a daughter** or more. It is worthy to note that no other relatives or non – relatives live with this household.

3. Extended household

It refers to the household comprised of one or more nuclear households **with one or more relatives** yet **no other non – relatives** live with this household. It might be comprised of two or more related but not married persons. To be brief, it must be comprised of a head of a household and a minimum of one relative member (other than a spouse or a child). However, it **does not include any non – relative members**.

4. Composite household

It refers to the household comprised of one or more nuclear households **with one or more relatives** related to the head of the household and a minimum of **one non- relative member**. It might be comprised of two or more unrelated and not married persons. To be brief, it must be comprised of a head of a household and a minimum of one non- relative member irrespective of the other household members.

Average household size:

It refers to the average number of private household members calculated through dividing the total number of members for a certain category by the number of households for that particular category.

2.3 Basic definitions of the individuals and households characteristics:

Head of the household:

It refers to the person who usually lives within the household and is considered as the head of the household by its other members. Often, he \ she is the main decision-maker and responsible for financial support and economic welfare of the household.

Relationship to the head of the household:

It refers to the type of relationship to the head of the household and is normally classified as follows:

Head of the household, Spouse, Son/ daughter, Father / mother, Brother / sister, Grandfather/ grandmother, Grand–child, Son/ daughter in law, Other relatives, Others.

Sex:

It is divided into Male and Female.

Date of Birth:

It refers to the date in which the person was born. It is normally comprised of three cells: day, month and year according to the official identification documents such as the birth certificate, passport, ...etc.

Age in completed years:

Age is defined as the temporal span extending from the birth date until the reference date of the Census, expressed by years without any attention to the days and months (completed years).

Original nationality:

It refers to the political identity of the individuals. As for Palestinians with other nationalities, they are considered Palestinian nationals.

Religion:

It refers to the spiritual belief of the person, which is divided into Muslim, Christian, Other.

Mother's usual place of residence (place of birth):

It refers to the usual place of residence of the mother when the person was born.

Usual place of residence:

It refers to the name of the locality in which the person spends most of his time during the year (lived there six months and above), irrespective of whether it is the person's same place of existence during the Census, or the place in which he works and performs related activities or the place in which his original household is based or not.

Duration of residence:

It refers to the duration the person's stay in the current place of residence in which the person lived until the date of the Census, in completed years without any attention to the months or days.

Previous usual place of residence:

It refers to the place (if existing) where the person stayed for a minimum of six months before he moved to the current usual place of residence.

Reasons of changing previous place of residence:

It refers to the reasons that caused the person to change the previous usual place of residence and move to the current usual place of residence. The reasons are classified as follows:

- 1. Work:** This reason means that the reason that caused the person to move to the current place of residence was either to seek work or a change in the place of work.
- 2. Study:** This reason means that the reason that caused the person to move to the current place of residence was to continue his \ her studies.
- 3. Marriage:** This reason means that marriage was the reason that caused the person to move to the current place of residence.
- 4. Companionship (accompany):** This reason means that the reason that caused the person to move to the current usual place of residence is accompanying one of the household members or moving to live with the household or a household member. This applies to the spouse and children of the head of the household who accompany him \ her or move to live with him \ her for any reasons (other than obligatory migration).
- 5. Compulsory Migration:** This applies to cases in which the person was obliged to leave his/her previous place of residence and move to the current usual place of residence due to

compulsory migration during war, irrespective of age. This applies to deportees and their families as well as detainees in the Israeli prisons

6. **Other:** This category refers to any causes other than any of the aforementioned, e.g. moving to a new housing unit in another locality or returning to the country.

Refugee status:

This status relates to the Palestinians who were forced to leave their land in the Palestinian Territory occupied by Israel in 1948. It applies to their male sons and grandchildren. Every Palestinian falls under one of the following categories:

1. **Registered Refugees:** It applies to registered refugees holding refugee registration cards issued by UNRWA.
2. **Non-Registered Refugees:** It applies to unregistered refugees who do not hold refugee registration cards issued by UNRWA.
3. **Non-Refugee:** It applies to any Palestinian not categorized under any of the two aforementioned statuses.

Types of Disability:

The disabled is defined as the person suffering from a clear and evident weakness in performing certain activities due to continuous difficulties emanating from a physical, mental or health state that lasted for more than six months. Disabilities resulting from a bone break or a disease lasting for less than six months are not considered disabilities that are classified as follows:

1. **Seeing (visual):** It includes blind and one-eyed persons and any persons suffering from clear sight weaknesses even after using special devices, provided they do not suffer from any other disabilities.
2. **Hearing (auditory):** It includes deaf persons and any persons suffering from clear auditory problems even after using special auditory devices, provided they do not suffer from any other disabilities.
3. **Speaking:** It refers to any person suffering from clear problems in speech. However, persons unable to correctly vocalize some sounds are not considered disabled, provided they do not suffer from any other disabilities.
4. **Hearing and speaking:** It refers to the person suffering from hearing and speaking disabilities and does not suffer from any other disabilities.
5. **Moving:** It refers to the person suffering from evident problems in walking, climbing stairs, bending, bowing, kneeling, provided he \ she does not suffer from any other disabilities.
6. **Grasping:** It refers to persons physically unable to use their fingers in their daily life, provided they do not suffer from any other disabilities.
7. **Mental:** It refers to mentally disabled persons who do not suffer from any other disabilities.

8. **Mental and moving:** It refers to the disabled suffering from mental and moving disabilities only, provided he \ she does not suffer from any other disabilities.
9. **Multiple:** It refers to the disabled suffering from many disabilities other than items 4 & 8. It applies also to persons suffering from complete disabilities.
10. **Other:** It refers to the disabled not suffering from any of the aforementioned types.

Causes of Disability:

The cause of disability is the main reason that caused the healthy person to be disabled. If the person suffers from more than one disability, the cause of the main disability is highlighted. Causes of disability are classified as follows:

1. **Disease:** It applies if the disability originates from a certain disease, such as polio.
2. **Congenital:** It applies if the disability emanates from hereditary or inbred causes.
3. **Birth Related:** It applies if the disability emanates from causes related to the birth delivery.
4. **War:** It applies if the disability results from a war injury in the course of any war with the enemy. This applies to the Palestinian Uprising (Intifada).
5. **Work Injury:** It applies if the disability results from a work injury that took place while performing work.
6. **Traffic accident:** It applies when the disability results from car accidents, including all types of accidents.
7. **Other accident:** It applies when the disability results from any other type of accidents, e.g. falling from high places, fire, fire shooting, ...etc. (It should be noted that such a disability is considered a work injury if it took place during work).
8. **Others:** It applies if the cause of disability is not any of the aforementioned types.

Education statistics data (for persons aged 5 years and above):

Educational attendance:

Attendance means registering the person in any formal education stage irrespective of whether it took the form of continuous attendance or distant learning. Formal education stages include the elementary stage, preparatory stage, (both of which are referred to as the basic stage), secondary stage, and higher education stage (universities, colleges, vocational institutes, ...etc.).

Enrollment categories are as follows:

1. **Attending:** It applies if the person is currently enrolled in a regular education stage,
2. **Attended and left:** It applies if the person unsuccessfully left a regular education stage, i.e. without obtaining any degree.
3. **Attended and graduated:** It applies if the person successfully graduated from a regular education stage and did not enroll in any stage after that.
4. **Never attended:** It applies if the person is not currently enrolled and was never enrolled in any regular education stage.

Years of schooling completed:

For persons currently attending, attended and left, or successfully graduated, reference shall be made to the successfully completed formal educational years (completed years.) It neither includes drop out years, failure years nor on – going educational year. Educational training courses are not included among the years of regular study.

Educational Attainment and Specialization (program or major) (for persons aged 10 years and over):**Educational attainment:**

It refers to the highest successfully completed educational attainment level. The educational level for persons aged 10 years and above is classified as follows:

Illiterate: It applies to persons unable to read or write in any language and who were never awarded a certificate from any formal education system

Can read and write: It applies to persons who are able to read and write without completing any of the educational stages. Such persons are generally able to read and write simple sentences.

Qualification (The highest successfully completed educational attainment):

It refers to the highest educational attainment level (elementary and higher) the person successfully completed. **Elementary** is the educational level for persons who successfully completed the sixth elementary grade. Those who successfully completed the ninth grade shall be classified under the **preparatory** level. Likewise, persons who successfully completed the general secondary certificate examination shall be classified under the **secondary** level. As for the rest of levels, they are as follows: **Associate diploma, bachelor degree (BA/BS), higher diploma, masters degree (MA/MS), doctorate (Ph.D)**

As for the **specialization**, it refers to the name of the subject the person successfully completed. Educational attainment and majors were classified according to the majors and educational levels manual adopted by the PCBS.

Place of study attaining the highest educational attainment:

For persons who completed the elementary stage and above, the place of attaining the highest educational attainment (level) would be one of the following:

- 1. Palestine:** It applies if the place in which the person completed the elementary stage and above is in the Palestinian Territory.
- 2. Arab Countries:** It applies if the place is one of the Arab countries.
- 3. Non – Arab Asian and African Countries:** It applies if the place is a non- Arab country in Asia or Africa (other than the previously called USSR).
- 4. Eastern Europe:** It applies if the place is in Eastern Europe or the previously called USSR.
- 5. Western Europe:** It applies if the place is in Western Europe.
- 6. Northern America:** It applies if the place is the USA or Canada.
- 7. Latin America:** It applies if the place is in Latin or Central America.

8. Other: It applies if the place is Australia or any country not classified in any of the above mentioned.

Relation to Labor Force (for persons aged 10 years and above):

Work:

It refers to the efforts individuals exert in all activities for profit or wage irrespective of whether it was a monthly salary, weekly wage, per diem, per piece, part of the profit, commission...etc. Work also includes unpaid activities in a family farm or business if conducted on a regular basis. Likewise, regular voluntary or charitable activities are classified under work.

Employed:

It refers to the person engaged in a certain productive activity or work, irrespective of whether he \ she was an employer, self employed, wage employed, unpaid family member or other. The employed person is normally classified in one of two categories according to the number of weekly working hours, i.e. 1 – 14 working hours and 15 working hours and above.

Unemployed:

It refers to all persons who did not work at all during the reference period, who were not engaged in a certain work (although they are able to work) and were available for work and actively seeking work during the reference period. Those temporarily absent from work are considered unemployed although they are expected to resume work or ready to return to work upon demand. The unemployed persons are normally divided into two categories: Unemployed ever worked and unemployed never worked.

Activity status:

1. Employed for 1 – 14 hours

It refers to the person (aged 10 years and above) who works or worked for 1 – 14 hours in the week prior to the night of the reference date.

2. Employed for 15 hours and above

It refers to the person (aged 10 years and above) who works or worked for 15 hours in the week prior to the night of the reference period.

3. Unemployed Ever Worked

It refers to the person (aged 10 years and above) who use to work in the past but is currently unemployed irrespective of the reason.

4. Unemployed Never Worked

It refers to the person (aged 10 years and above) who has not worked in the past and throughout his \ her life.

5. Student (Full – time student)

It refers to the person (aged 10 years and above) who is currently continuing his \ her studies in order to obtain certain qualifications, and was not engaged in any work during the reference period. It is worthy to note that homework and hobbies are not classified as work.

6. Housewife

It refers to the unemployed woman who can work but does not seek work and is not enrolled in any formal education program. She is undertaking household work to serve her household. However, this does not include serving in other houses in return for a wage in cash or in kind, for such an activity is classified under work.

7. Unable to Work

It refers to persons unable to engage in any type of work due to chronic diseases or disabilities. This category includes all persons unable to work due to old age.

8. Not Working and Not Looking for Work

This category applies to persons who can work but are unwilling to work and do not seek work due to having other sources of income, e.g. real estate ...etc.

9. Other

This category applies to cases not falling under any of the aforementioned categories. Examples on such cases include prisoners and persons who can work but are unwilling to work, do not seek work and do not have other sources of income, e.g. sons and daughters not enrolled in schools and for whom none of the previously mentioned cases apply.

Main Occupation:

The main job or type of work performed by the employed person or used to be performed by the unemployed ever worked person. The occupation refers to the activity in which the employee works more than half of his/her working hours or the most frequent job during the last three months prior to the enumeration night.

Economic Activity:

It refers to the type of the main activity initiated in the establishment in which the employed person works or the unemployed person use to work. The main economic activity for persons employed outside the context of establishment is determined by the type of work they perform.

Sector:

It refers to the sector to which the establishment where persons work or used to work, if they are currently unemployed. The sector is categorized as follows:

1. Private national

It refers to cases in which a Palestinian individual or group of individuals possesses a minimum of 51% of the capital of the establishment, in which persons work or used to work.

2. Private foreign

It refers to cases in which a foreign individual or group of individuals possess a minimum of 51% of the capital of the establishment in which persons work or used to work.

3. National Government

It refers to the institutions belonging to the central government, local authorities, and public sector companies.

4. Foreign Government

It refers to the institutions belonging to a foreign government.

5. Non-profit organization (Charitable societies)

It refers to the institutions belonging to the charitable societies and any non-profit non – governmental organizations.

6. UNRWA

It refers to the institutions belonging to the United Nations Relief and Work Agency for the Palestinian Refugees in the Near East (UNRWA).

7. International organization

It refers to the institutions belonging to the United Nations' diplomatic missions or any international or regional organizations other than (UNRWA).

8. Not in establishment (Outside establishments)

It applies when the persons do not work for any institution belonging to the aforementioned sectors.

Employment Status:

It refers to the employment status of the employed or unemployed ever worked persons. The employment status is categorized as follows:

1. Employer

A person who works in an establishment that is totally or partially belonging to him \ her and hires or supervises the work of one or more waged employees. This includes persons operating their projects or contracting companies provided they employ a minimum of one waged employee. Shareholders are not considered employers even if they are working in the public \ public limited liability companies.

2. (Self-employed)

A person who works in an establishment that is totally or partially belonging to him \ her and hires no waged employees. This includes persons engaged independently in a profession or trade.

3. Wage Employee

A person who works for a public or private employer and receives remuneration in wage, salary, commission, tips, piece rates or in kind ...etc. This item includes persons employed in governmental, non – governmental and private institutions along with those employed in a household enterprise in return for a specific remuneration.

4. Unpaid family member

A person who works without pay in an economic enterprise (farm, undertaking ... etc) operated by a related person in the same family.

5. Other

This item refers to any cases not categorized under any of the aforementioned categories, e.g. unpaid work in charitable societies, voluntary work and unpaid child labour.

Place of work:

It refers to the working place of the employed person and the last working place of the unemployed ever worked person. Place of work is classified as follows:

1. At home

It applies if the employee works inside his housing unit. However, it does not apply to cases in which a grocery with its own door (for instance) is close to the housing unit. In this case, the place of work is considered in the same governorate/district.

2. In the same governorate

It applies if the employee works in one of the localities belonging to the same governorate.

3. In other governorate

It applies if the employee works in one of the localities belonging to a different governorate.

4. In Israel

It applies if the employee works in the Palestinian Territory occupied by Israel in 1948.

5. In Settlements

It applies if the employee works in one of the Israeli settlements established in parts of the Palestinian Territory occupied in 1967.

6. Abroad

It applies if the employee works in another country outside the Palestinian Territory.

Marriage data (for persons aged 12 years and above):

Marital Status:

It refers to the marital status of the person aged 12 years and above in the reference date of the Census. The marriage laws, customs and traditions applicable in the country govern the marital status of the individual. The marital status is classified as follows:

1. Never married

It applies if the person aged 12 years and above has not been married (according to customs and traditions applicable in the country).

2. Legally married

It applies if the person aged 12 years and above has an official marriage document (issued by a competent court) but has not been actually married yet according to customs and traditions applicable in the country.

3. Married

It applies if the person aged 12 years and above is actually and officially married (according to customs and traditions applicable in the country) irrespective of his \ her past marital status as well as of whether the couple were together during the reference date or not.

4. Divorced

The person aged 12 years and above who previously married and legally divorced but was not married again.

5. Widowed

The married person aged 12 years whose marriage was split by the death of the spouse and was not married again.

Age at first marriage in completed years:

It refers to the age of the person in the date of the actual (from traditional viewpoint) first marriage for the ever – married persons. One should note that this item refers to the date of commencement of marriage for those who got married after the date of the enforcement of the marriage document. Thus, **age at first marriage** refers to the age of the person in the actual marriage date.

Duration of marriage in completed years:

It refers to the time span between the date of the actual (from traditional viewpoint) marriage and the date of the interview for women married once. It refers as well, to the time span between the date of the actual (from traditional viewpoint) marriage and the date of marriage split (by divorce or widowhood) for women married once or more than once.

Live birth:

It refers to any live birth who shouted, cried or showed any signs of live upon delivery, irrespective of whether he died after that or not.

Live birth still alive:

It refers to any live birth up to the date of the reference date, irrespective of whether he lives with the mother or not.

Ever born alive in 12 months preceding the census:

It refers to the number of live birth during the last 12 months. It covers the births between December 10th 1996 and December 9th 1997, irrespective of whether they are still alive or not.

Chapter Three

Final Results

Introduction

Upon the completion of the population enumeration on December 24th 1997, the enumerators and crew leaders carried out a comprehensive office revision and managed to manually derive the preliminary findings in the period between December 25th 1997 and December 28th 1997. They were announced on February 26th 1998. Starting January 1998, several activities were undertaken including editing, coding, data entry, and verification, coupled with consistency and coverage checks to ensure the quality of data and tabulation. The final results were released on November 30th 1998.

1. Final Results on Population

The final results of the overall population enumeration indicate that the number of the total population in Ramallah & Al-Bireh governorate on December 9 – 10th 1997 amounted to 213,582 persons, 106,988 and 106,594 males and females respectively.

This figure includes the following:

1.1. Final Results on Actually Enumerated Persons

The final results of the population enumeration in Ramallah & Al-Bireh governorate indicate that the number of persons actually enumerated in the reference date amounted to 205,448 persons, 102,945 and 102,503 males and females respectively. This number excludes the final results of the post enumeration study.

1.2 Estimates of Uncounted Population Based on the Post – Enumeration study

The post enumeration study indicated that the actual number of population might be higher than the number we provided by 8,134 persons (4,043 and 4,091 males and females, respectively).

2. The Final Results of the Households Enumeration

The final results of the population enumeration process indicate that the number of actually enumerated households amounted to 34,785 households, of which 34,760 were private households comprising 204,044 persons and 25 collective (institutional) households comprising 1,404 persons.

Thus, the estimated sex ratio for the actually enumerated persons amounted to 100.4 males per 100 females, we infer that the average household size in Ramallah & Al-Bireh governorate equals 5.9 persons.

The final results indicate that 34.1% of the population lives in the urban areas compared to 6.4% of the population lives in the refugee camps and 59.5% in the rural areas.

