

السلطة الوطنية الفلسطينية  
الجهاز المركزي للإحصاء الفلسطيني  
التعداد العام للسكان والمساكن والمنشآت - 1997  
سلسلة التقارير الإحصائية



النتائج النهائية  
تقرير السكان  
محافظة جنين

أيار/مايو، 1999

© محرم، 1420هـ – أيار، 1999.  
جميع الحقوق محفوظة.

في حالة الاقتباس، يرجى الإشارة إلى هذه المطبوعة كالتالي:

الجهاز المركزي للإحصاء الفلسطيني، 1999. التعداد العام للسكان والمساكن والمنشآت - 1997: النتائج النهائية. تقرير السكان - محافظة جنين، (الجزء الأول). رام الله - فلسطين.

جميع المراسلات توجه إلى قسم خدمات الجمهور على العنوان التالي:

الجهاز المركزي للإحصاء الفلسطيني

ص.ب. 1647

رام الله، فلسطين

فاكس: 298 6343 (2-972)

صفحة إلكترونية: <http://www.pcbs.org>

هاتف: 298 6340 (2-972)

بريد إلكتروني: [diwan@pcbs.pna.org](mailto:diwan@pcbs.pna.org)



فخامة الرئيس ياسر عرفات  
رئيس اللجنة التنفيذية لمنظمة التحرير الفلسطينية  
رئيس السلطة الوطنية الفلسطينية  
رئيس اللجنة العليا للتعداد



# الجهاز المركزي للإحصاء الفلسطيني

## PALESTINIAN CENTRAL BUREAU OF STATISTICS

### محافظة جنين

### JENIN GOVERNORATE

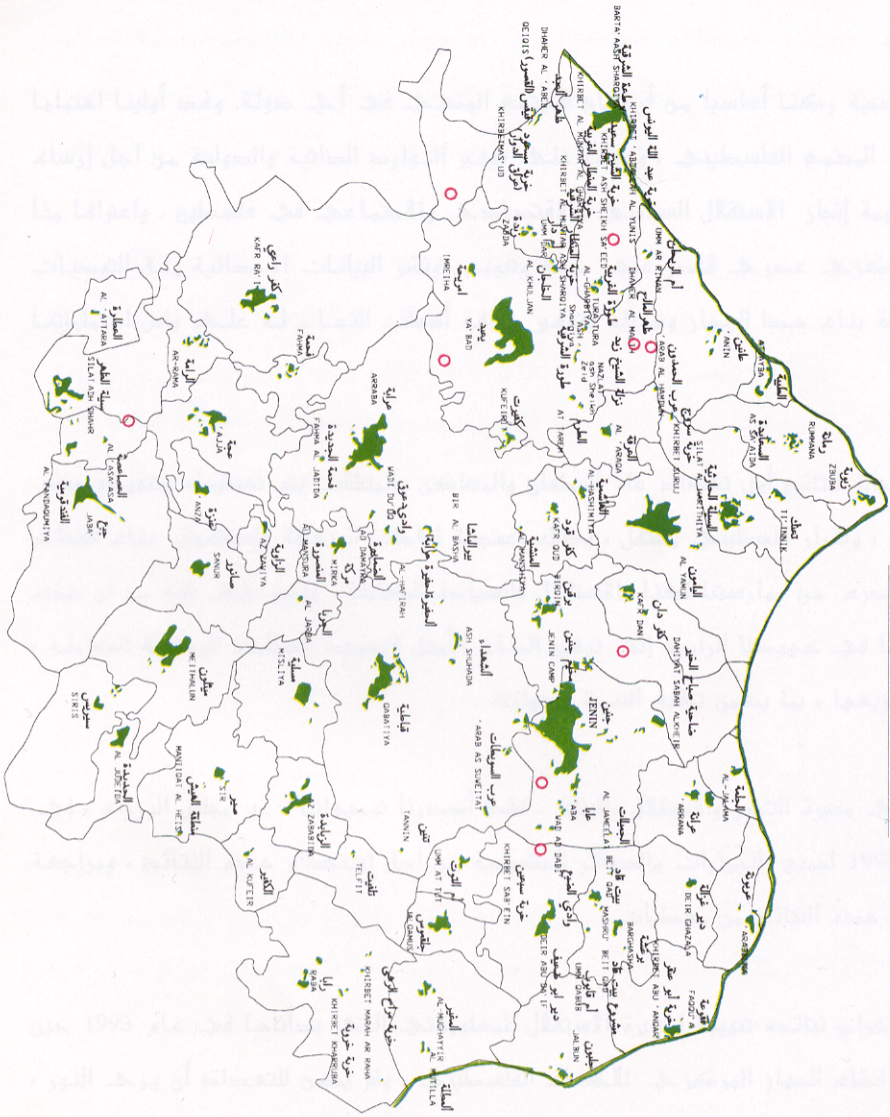

مطابق الخريطة  
**LEGEND**

- المنطقة المunicipالية الريفية  
PALESTINIAN COMMUNITIES
- المستوطنات الإسرائيلية  
ISRAELI SETTLEMENT
- حدود الضفة الغربية  
LAND'S BORDER
- الحدود الدولية  
GOVERNATE BORDER
- الخط الأخضر  
GREEN LINE

0 2 4 6 8 كم

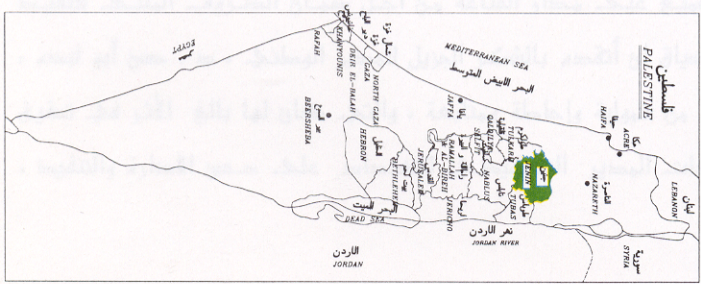

## شكر وتقدير وعهد

احتفلنا بصدور النتائج النهائية لأول تعداد عام للسكان والمساكن والمنشآت-1997 بعد أقل من عام على تنفيذه. لم يكن لهذا الجهد أن يبدأ وينتهي بنجاح لولا تضافر جهود شعبنا الفلسطيني في الأراضي الفلسطينية وتكاتفهم من أجل توفير فرص النجاح لهذا التمرين السيادي. وقد عبرت إرادة شعبنا عن نفسها من خلال تكامل القيادة والشعب في توفير فرص النجاح الكامل. يتقدم الفريق الوطني بالشكر والتقدير والعرفان لأبناء شعبنا الفلسطيني في الأراضي الفلسطينية لتعاونهم مع الفريق الوطني وتمكينه من تنفيذ التعداد بنجاح.

رافق السيد الرئيس ياسر عرفات مشروع التعداد ووفر له كامل الدعم والمساندة الرسمية والمعنوية والمادية منذ تبنيه للفكرة في عام 1993 (في تونس). يتقدم الفريق الوطني بشكر خاص للأخ الرئيس أبو عمار على ثقته بقدرات الفريق الوطني للتعداد وعلى إيمانه بإمكانية إنجاز المشروع في ظل ظروف بالغة التعقيد والصعوبة.

تكاملت السلطان التشريعية والتنفيذية ومؤسسات المجتمع الأهلي والقطاع الخاص في تبنيها ودعمها ومساندتها للفريق الوطني للتعداد طوال مراحل العمل. نشكر المجلس التشريعي الفلسطيني كمؤسسة وكأفراد ورئاسة السلطة الوطنية الفلسطينية ومجلس الوزراء والوزراء والوزارات والهيئات الحكومية والمحافظين وأجهزة الأمن الفلسطينية وأعضاء اللجنة الوطنية للتعداد واللجنة القطاعية الإعلامية ولجنة التنسيق والحماية الأمنية واللجان الفرعية واللجان الفرعية الإعلامية ولجان الوجهاء وفرق الدعم والمساندة النسائية واللجنة التنفيذية للتعداد وغرفة العمليات المركزية وغرفة العمليات الفرعية وجهات أخرى عديدة، على تتاعمها وعملها الذي أدى إلى توفير فرص النجاح.

يكفينا نحن أبناء أسرة الجهاز المركزي للإحصاء الفلسطيني فخراً أننا كنا جزءاً من هذه الحقبة التاريخية الإحصائية، وأن جهودنا حازت على ثقة القيادة الفلسطينية والشعب وأنا قدنا هذا العمل. ونتعهد باستمرار العطاء بدون حدود من أجل استكمال السيادة الفلسطينية الإحصائية.

## شكر وتقدير

لم يكن للتعداد العام للسكان والمساكن والمنشآت-1997 أن ينفذ في موعده لولا الدعم المادي والفني الذي وفرته الدول والهيئات التالية للسلطة الوطنية الفلسطينية:

- صندوق الأمم المتحدة للسكان (UNFPA) عبر مكتب الأمم المتحدة للإحصاء (UNSD) ودائرة المعلومات الاقتصادية والاجتماعية وتحليل السياسات (DESIPA) وفريق الدعم الفني التابع للأمم المتحدة (CST) في الأردن وبرنامج الأمم المتحدة الإنمائي (UNDP) في القدس
- الحكومة البريطانية عبر الوكالة البريطانية الدولية للتنمية (DFID)
- الحكومة السويسرية عبر الوكالة السويسرية للتعاون والتنمية (SDC)
- الحكومة النرويجية عبر الوكالة النرويجية للتنمية والتعاون (NORAD)
- البنك الدولي عبر المجلس الاقتصادي الفلسطيني للتنمية والإعمار (PECDAR)

تتقدم السلطة الوطنية الفلسطينية والفريق الوطني للتعداد والجهاز المركزي للإحصاء الفلسطيني بجزيل الشكر والتقدير إلى هذه الحكومات والهيئات الصديقة.

تمت طباعة هذا التقرير على نفقة الحكومة البريطانية عبر الوكالة البريطانية الدولية للتنمية (DFID) بموجب منحه خاصة لطباعة تقارير التعداد.

## تقديم

يعتبر التعداد العام للسكان والمساكن والمنشآت أحد أهم عناصر نظام الإحصاءات الرسمية، وتوصي الأمم المتحدة بإجراء التعداد كل خمس أو عشر سنوات بهدف الحصول على مجموعة متكاملة من البيانات المتعلقة بخصائص وتوزيعات السكان في المجتمع، حيث تعتبر مثل هذه البيانات متطلباً أساسياً في عملية تخطيط التنمية الاقتصادية والاجتماعية على أسس علمية.

مع انطلاق عملية المفاوضات السياسية في المنطقة، وتزايد فرص السلام، وضعت منظمة التحرير الفلسطينية مهمة توفير البيانات الإحصائية الشاملة حول الواقع الاقتصادي والاجتماعي للمجتمع الفلسطيني على رأس أولوياتها، وذلك تمهيداً لاعادة البناء الاقتصادي والاجتماعي والثقافي والخدمي. بالإضافة إلى القيام بكل ما هو ممكن من أجل رفع مستويات المعيشة لأبناء شعبنا الفلسطيني في الأراضي الفلسطينية.

إلا أن الواقع المعلوماتي الموروث عن الاحتلال الإسرائيلي اتسم بالافتقار الشديد إلى البيانات الشاملة والموثوقه والحديثة حول معظم جوانب الحياة الفلسطينية في الأراضي الفلسطينية المحتلة، وخاصة فيما يتعلق بحجم وتركيب وخصائص السكان الذين هم عماد وهدف التنمية. وقد حدى هذا الواقع بمنظمة التحرير الفلسطينية إلى تصنيف مشروع تنفيذ تعداد للسكان والمساكن والمنشآت كمشروع استراتيجي ذو أولوية قصوى ضمن الأولويات الوطنية.

ومع اكتمال الخطط والإمكانات المادية والفنية لدى الفريق الوطني للتعداد، أصدر سيادة الرئيس ياسر عرفات قراره التاريخي في مطلع حزيران 1997 والمتعلق ببدء تنفيذ الفعاليات الميدانية للتعداد العام للسكان والمساكن والمنشآت مع نهاية العام في جميع الأراضي الفلسطينية، وتكليف الجهاز المركزي للإحصاء الفلسطيني بإدارة وتنفيذ هذا المشروع.

وانطلاقاً من إدراكه لأهمية هذا الحدث فقد بذل الجهاز المركزي للإحصاء الفلسطيني الجهود المضنية لتنفيذ التعداد بالشكل الذي يلبي الاحتياجات الفلسطينية مع عدم الإخلال بالتوصيات الدولية في هذا المجال. وقد شمل التعداد جميع التجمعات السكانية في الأراضي الفلسطينية باستثناء ذلك الجزء من محافظة القدس والذي ضمته إسرائيل عنوة بعيد احتلالها للأراضي الفلسطينية عام 1967، نتيجة قيام سلطات الاحتلال بوضع العراقل أمام الفريق الوطني للتعداد واعتقال العشرات من الطواقم الميدانية خلال الأيام الأولى من بدئ الفعاليات الميدانية، وإصدار القانون الإسرائيلي بحظر التعداد في تلك المناطق.

يسر الجهاز أن يقدم هذا التقرير وهو من ضمن سلسلة التقارير الإحصائية التي ستصدر عن التعداد كي يكون مرجعاً لجميع المخططين ومتخذي القرارات في القطاعين العام والخاص وجميع فئات المستفيدين والمستخدمين لبيانات التعداد، من أجل الوصول إلى بناء الدولة الفلسطينية المستقلة على أسس علمية سليمة.

والله ولي التوفيق،

أيار، 1999

د. حسن أبو لبده

المدير الوطني للتعداد/

رئيس الجهاز المركزي للإحصاء الفلسطيني

## اعتبارات هامة

1- الجداول التفصيلية المنشورة في هذا التقرير والمتضمنة لكافة الخصائص هي خاصة بالنتائج النهائية للسكان الذين تم عددهم فعلا خلال الفترة من 10-24/12/1997. ولا تشمل تقديرات عدد السكان الذين لم يتم عددهم على ضوء نتائج الدراسة البعدية والبالغ عددهم 7,727 فرد.

2- تم اعتماد التقسيمات الإدارية المعتمدة في وزارة الحكم المحلي والتي تقسم الأراضي الفلسطينية إلى 14 محافظة ومنطقتين.

أما المحافظات فهي: جنين، طولكرم، قلقيلية، نابلس، (رام الله والبيرة)، أريحا، القدس، بيت لحم، الخليل، شمال غزة، غزة، دير البلح، خان يونس، رفح. والمنطقتين هما: طوباس، سلفيت.

3- تم ترميز المهنة والنشاط الاقتصادي حسب الأدلة المستخدمة في الجهاز المركزي للإحصاء الفلسطيني والمطابقة للمعايير الدولية باستثناء العلاقة بين المهنة والمستوى التعليمي (أعلى مؤهل علمي حصل عليه الفرد بنجاح) للمجموعتين الثانية والثالثة، حيث سمح لفئة المتخصصون أن يكون مستواهم التعليمي دبلوم فأعلى، أما فئة المتخصصون المساعدون فسمح أن يكون مستواهم التعليمي ابتدائي فأعلى. وذلك لوجود مثل هذه الحالات في الأراضي الفلسطينية.

4- تشمل فئة المشرعون وموظفو الإدارة العليا والمديرون في نوع المهنة، المشتغلون أو المتعطلون الذين سبق لهم العمل في مهن سن القوانين التشريعية وموظفو الإدارة العليا الحكوميين والرؤساء التقليديون ورؤساء القرى وموظفو الإدارة العليا في المنظمات ذات الاهتمامات الخاصة مثل موظفو الإدارة العليا في الأحزاب والمنظمات السياسية والنقابات العمالية والمنظمات الإنسانية. كما تشمل هذه الفئة مديرو الإدارة المشتركة أو المؤسسات التضامنية سواء المديرون العامون أو مدراء الإنتاج ودوائر العمليات سواء كانوا يديروا هذه المؤسسات لحساب أنفسهم أو لحساب المالك.



## قائمة المحتويات

رقم الصفحة

الموضوع

تقديم من سيادة الرئيس ياسر عرفات رئيس السلطة الوطنية الفلسطينية

شكر وتقدير وعهد

شكر وتقدير

تقديم

اعتبارات هامة

قائمة المحتويات

قائمة الجداول

23

الفصل الأول: خلفية عامة

23

1.1 تعريف التعداد

23

2.1 أهداف التعداد

24

3.1 الهيكلية الإدارية للتعداد

25

4.1 طريقة العد

25

5.1 شمولية التعداد

25

6.1 لحظة الإسناد الزمني

25

7.1 فترة العد

25

8.1 مراحل التعداد

26

9.1 آلية ضبط نوعية البيانات وجودتها

29

الفصل الثاني: التعاريف والمفاهيم الأساسية

29

1.2. التقسيمات الجغرافية والإدارية والإحصائية

29

2.2 تعاريف عامة

32

3.2 التعاريف الأساسية لخصائص الأفراد والأسر

41

الفصل الثالث: ملخص النتائج النهائية

45

الجدول

503

الملاحق

ملحق (1) القرار الرئاسي رقم (67) بشأن إجراء التعداد

ملحق (2) العاملين في التعداد

ملحق (3) استمارة الأسرة والظروف السكنية

## قائمة الجداول

الصفحة	الجدول
45	جدول 1: إجمالي السكان حسب نوع التجمع والجنس
46	جدول 2: السكان الفلسطينيون المولودون داخل الأراضي الفلسطينية وخارجها حسب فئات العمر بالسنوات والجنس
47	جدول 3: السكان الفلسطينيون المولودون داخل الأراضي الفلسطينية حسب المحافظة والجنس وفئات العمر بالسنوات
50	جدول 4: الأسر حسب حجم الأسرة وجنسية رب الأسرة
51	جدول 5: جملة السكان (12 سنة فأكثر) في أسر فلسطينية حسب العلاقة برب الأسرة والحالة الزوجية والجنس والسكان خارج الأسر في المساكن العامة
52	جدول 6: السكان الفلسطينيون في أسر ومساكن عامة حسب فئات العمر بالسنوات والجنس ونوع الأسرة ونوع التجمع
60	جدول 7: الأسر الفلسطينية والسكان في أسر حسب حجم الأسرة ونوعها ونوع التجمع
64	جدول 8: أبواب الأسر الفلسطينية حسب فئات العمر بالسنوات والجنس وباقي أفراد الأسر حسب فئات العمر بالسنوات والعلاقة برب الأسرة
81	جدول 9: الأسر الفلسطينية والسكان في أسر حسب حجم الأسرة وعدد الأعضاء الذين أعمارهم تقل عن 15 سنة ونوع التجمع
85	جدول 10: الأسر الفلسطينية والسكان حسب الجنس ونوع الأسرة وعدد الأفراد الذين أعمارهم 60 سنة فأكثر وحجم الأسرة ونوع التجمع
89	جدول 11: السكان حسب فئات العمر بالسنوات والجنس والجنسية
91	جدول 12: جملة السكان حسب أحاد العمر بالسنوات والجنس ونوع التجمع السكاني
96	جدول 13: السكان الفلسطينيون حسب التجمع السكاني والجنس وفئات العمر بالسنوات
102	جدول 14: السكان الفلسطينيون (12 سنة فأكثر) حسب فئات العمر بالسنوات والجنس والحالة الزوجية ونوع التجمع
110	جدول 15: السكان الفلسطينيون (12 سنة فأكثر) حسب التجمع السكاني والجنس والحالة الزوجية
114	جدول 16: السكان الفلسطينيون الذين سبق لهم الزواج حسب فئات العمر الحالي بالسنوات والجنس والعمر عند الزواج الأول ونوع التجمع
122	جدول 17: السكان الفلسطينيون حسب فئات العمر بالسنوات والجنس والديانة
123	جدول 18: السكان الفلسطينيون (10 سنوات فأكثر) حسب التجمع السكاني والجنس والحالة التعليمية
137	جدول 19: السكان الفلسطينيون (10 سنوات فأكثر) حسب التجمع السكاني والجنس والعلاقة بقوة العمل
151	جدول 20: السكان الفلسطينيون حسب حالة اللجوء ونوع التجمع السكاني والجنس
152	جدول 21: السكان الفلسطينيون حسب فئات العمر بالسنوات والجنس وحالة اللجوء ونوع التجمع
156	جدول 22: الأسر الفلسطينية وأفرادها حسب التجمع السكاني وحجم الأسرة
161	جدول 23: النساء الفلسطينيات (12 سنة فأكثر) اللاتي سبق لهن الزواج حسب فئات العمر بالسنوات وعدد المواليد الذين سبق إنجابهم أحياء حسب الجنس ونوع التجمع
165	جدول 24: النساء الفلسطينيات (12 سنة فأكثر) اللاتي سبق لهن الزواج حسب فئات العمر بالسنوات وعدد المواليد الباقيين على قيد الحياة حسب الجنس ونوع التجمع
169	جدول 25: النساء الفلسطينيات (12 سنة فأكثر) اللاتي سبق لهن الزواج حسب مدة الحياة الزوجية بالسنوات وعدد المواليد الذين سبق إنجابهم أحياء حسب الجنس ونوع التجمع

- جدول 26:** النساء الفلسطينيات (12 سنة فأكثر) اللاتي سبق لهن الزواج حسب مدة الحياة الزوجية بالسنوات وعدد المواليد الباقيين على قيد الحياة حسب الجنس ونوع التجمع  
173
- جدول 27:** النساء الفلسطينيات (12- 59) سنة اللاتي سبق لهن الزواج حسب الحالة التعليمية وفئات العمر بالسنوات وعدد المواليد الذين سبق إنجابهم أحياء خلال 12 شهر السابقة للتعداد حسب الجنس ونوع التجمع  
177
- جدول 28:** النساء الفلسطينيات (12- 59) سنة اللاتي سبق لهن الزواج حسب فئات العمر بالسنوات وجملة المواليد الذين سبق إنجابهم أحياء خلال 12 شهر السابقة للتعداد والباقيين على قيد الحياة والمتوفين منهم ونوع التجمع  
189
- جدول 29:** السكان الفلسطينيون (5 سنوات فأكثر) حسب العمر بالسنوات والجنس والالتحاق بالتعليم ونوع التجمع  
193
- جدول 30:** السكان الفلسطينيون (5 سنوات فأكثر) حسب الالتحاق بالتعليم والجنس والعمر ونوع التجمع  
197
- جدول 31:** السكان الفلسطينيون (10 سنوات فأكثر) حسب سنوات الدراسة المكتملة والجنس والعمر ونوع التجمع  
201
- جدول 32:** السكان الفلسطينيون (10 سنوات فأكثر) حسب العمر والجنس والإلمام بالقراءة والكتابة ونوع التجمع السكاني  
209
- جدول 33:** السكان الفلسطينيون (10 سنوات فأكثر) الملتحقون حالياً بالتعليم حسب الحالة التعليمية والجنس والعمر ونوع التجمع  
211
- جدول 34:** السكان الفلسطينيون (10 سنوات فأكثر) غير الملتحقين حالياً بالتعليم حسب الحالة التعليمية والجنس والعمر ونوع التجمع  
215
- جدول 35:** السكان الفلسطينيون الذين انهوا دبلوم متوسط فأعلى حسب التخصص (البرنامج) والجنس والعمر ونوع التجمع  
219
- جدول 36:** السكان الفلسطينيون (10 سنوات فأكثر) الحاصلين على مؤهلات دراسية حسب مكان الحصول على المؤهل والجنس والمؤهل العلمي ونوع التجمع  
231
- جدول 37:** السكان الفلسطينيون (10 سنوات فأكثر) حسب فئات العمر بالسنوات والجنس والعلاقة بقوة العمل ونوع التجمع  
239
- جدول 38:** السكان الفلسطينيون (10 سنوات فأكثر) حسب عدد سنوات الدراسة وفئات العمر بالسنوات والعلاقة بقوة العمل والجنس ونوع التجمع  
243
- جدول 39:** السكان الفلسطينيون (10 سنوات فأكثر) حسب الحالة الزوجية وفئات العمر بالسنوات والعلاقة بقوة العمل والجنس ونوع التجمع  
259
- جدول 40:** السكان الفلسطينيون (10 سنوات فأكثر) المشتغلون والمتعطلون الذين سبق لهم العمل حسب الجنس والحالة الزوجية وفئات العمر بالسنوات والحالة العملية ونوع التجمع  
275
- جدول 41:** السكان الفلسطينيون (10 سنوات فأكثر) المشتغلون والمتعطلون الذين سبق لهم العمل حسب الجنس وفئات العمر بالسنوات والحالة العملية ونوع التجمع  
303
- جدول 42:** السكان الفلسطينيون (10 سنوات فأكثر) المشتغلون والمتعطلون الذين سبق لهم العمل حسب الجنس وفئات العمر بالسنوات والمهنة الرئيسية ونوع التجمع  
307
- جدول 43:** السكان الفلسطينيون (10 سنوات فأكثر) المشتغلون والمتعطلون الذين سبق لهم العمل حسب الجنس والحالة الزوجية وفئات العمر بالسنوات والمهنة الرئيسية  
311
- جدول 44:** السكان الفلسطينيون (10 سنوات فأكثر) المشتغلون والمتعطلون الذين سبق لهم العمل حسب الجنس ومكان العمل والمهنة الرئيسية والحالة العملية  
318
- جدول 45:** السكان الفلسطينيون (10 سنوات فأكثر) المشتغلون والمتعطلون الذين سبق لهم العمل حسب الجنس والحالة التعليمية وفئات العمر بالسنوات والمهنة الرئيسية  
330
- جدول 46:** السكان الفلسطينيون (10 سنوات فأكثر) المشتغلون والمتعطلون الذين سبق لهم العمل حسب فئات العمر بالسنوات والجنس والنشاط  
339

الصفحة

الجدول

- 342 **جدول 47:** السكان الفلسطينيون (10 سنوات فأكثر) المشتغلون والمتعطلون الذين سبق لهم العمل حسب الجنس والنشاط الاقتصادي والحالة العملية
- 345 **جدول 48:** السكان الفلسطينيون (10 سنوات فأكثر) المشتغلون والمتعطلون الذين سبق لهم العمل حسب الجنس والحالة التعليمية وفئات العمر بالسنوات والنشاط الاقتصادي
- 354 **جدول 49:** السكان الفلسطينيون (15 سنة فأكثر) المشتغلون والمتعطلون الذين سبق لهم العمل حسب النشاط الاقتصادي والجنس والمهنة الرئيسية
- 357 **جدول 50:** السكان الفلسطينيون (15 سنة فأكثر) المشتغلون والمتعطلون الذين سبق لهم العمل حسب النشاط الاقتصادي والجنس والقطاع
- 360 **جدول 51:** السكان الفلسطينيون (10 سنوات فأكثر) المشتغلون حسب المهنة الرئيسية والجنس وفئات العمر بالسنوات ونوع التجمع
- 372 **جدول 52:** السكان الفلسطينيون (10 سنوات فأكثر) المشتغلون حسب النشاط الاقتصادي والجنس وفئات العمر بالسنوات ونوع التجمع
- 384 **جدول 53:** السكان الفلسطينيون (10 سنوات فأكثر) المشتغلون حسب فئات العمر بالسنوات والجنس والحالة العملية
- 387 **جدول 54:** السكان الفلسطينيون (15 سنة فأكثر) المشتغلون حسب النشاط الاقتصادي والجنس والقطاع
- 390 **جدول 55:** السكان الفلسطينيون (10 سنوات فأكثر) المتعطلون عن العمل حسب الجنس وفئات العمر بالسنوات وعدد سنوات الدراسة ونوع التجمع
- 394 **جدول 56:** السكان الفلسطينيون (10 سنوات فأكثر) المتعطلون عن العمل حسب الجنس وفئات العمر بالسنوات والحالة الزوجية ونوع التجمع
- 398 **جدول 57:** السكان الفلسطينيون (10 سنوات فأكثر) المتعطلون الذين سبق لهم العمل حسب الجنس وفئات العمر بالسنوات والمهنة الرئيسية
- 399 **جدول 58:** السكان الفلسطينيون (15 سنة فأكثر) المتعطلون الذين سبق لهم العمل حسب النشاط الاقتصادي والجنس والقطاع
- 402 **جدول 59:** السكان الفلسطينيون (10 سنوات فأكثر) المتعطلون الذين سبق لهم العمل حسب الجنس وفئات العمر بالسنوات والحالة العملية
- 403 **جدول 60:** السكان الفلسطينيون 10 سنوات فأكثر غير النشيطين اقتصادياً حسب فئات العمر بالسنوات والجنس والسبب لعدم نشاطهم
- 405 **جدول 61:** السكان الفلسطينيون (10 سنوات فأكثر) غير النشيطين اقتصادياً حسب الجنس وفئات العمر بالسنوات وعدد سنوات الدراسة ونوع التجمع
- 409 **جدول 62:** الأسر الفلسطينية والأفراد فيها حسب حجم الأسرة وعدد الأفراد النشيطين اقتصادياً فيها
- 410 **جدول 63:** الأسر الفلسطينية حسب حجم الأسرة وعدد الأفراد المتعطلين عن العمل وعدد المعالين الذين تقل أعمارهم عن 15 سنة في الأسرة
- 411 **جدول 64:** أرباب الأسر الفلسطينية (10 سنوات فأكثر) حسب فئات العمر بالسنوات والجنس والعلاقة بقوة العمل
- 412 **جدول 65:** أرباب الأسر الفلسطينية (15 سنة فأكثر) المشتغلون والمتعطلون الذين سبق لهم العمل حسب النشاط الاقتصادي والجنس والحالة العملية
- 415 **جدول 66:** السكان الفلسطينيون المولودون خارج الأراضي الفلسطينية حسب دولة الميلاد والجنس وفئات العمر بالسنوات
- 417 **جدول 67:** السكان الفلسطينيون (12 سنة فأكثر) المولودون خارج الأراضي الفلسطينية حسب فئات العمر بالسنوات والجنس والحالة الزوجية
- 419 **جدول 68:** السكان الفلسطينيون (10 سنوات فأكثر) المولودون خارج الأراضي الفلسطينية حسب الحالة التعليمية والجنس وفئات العمر بالسنوات
- 420 **جدول 69:** السكان الفلسطينيون (10 سنوات فأكثر) المولودون خارج الأراضي الفلسطينية حسب الجنس وفئات العمر بالسنوات والعلاقة بقوة العمل

الصفحة

الجدول

- 421 **جدول 70:** السكان الفلسطينيون (10 سنوات فأكثر) المولودون خارج الأراضي الفلسطينية المشتغلون والمتعطلون الذين سبق لهم العمل حسب المهنة الرئيسية والجنس وفئات العمر بالسنوات
- 424 **جدول 71:** السكان الفلسطينيون المعاقون حسب فئات العمر بالسنوات والجنس ونوع الإعاقة ونوع التجمع
- 436 **جدول 72:** الأسر الفلسطينية التي فيها فرد أو أكثر معاق حسب نوع التجمع ونوع الأسرة وحجمها
- 437 **جدول 73:** السكان الفلسطينيون (12 سنة فأكثر) المعاقون حسب الحالة الزوجية وفئات العمر بالسنوات والجنس ونوع الإعاقة
- 451 **جدول 74:** السكان الفلسطينيون المعاقون حسب سبب الإعاقة وفئات العمر بالسنوات والجنس ونوع الإعاقة
- 471 **جدول 75:** السكان الفلسطينيون في العمر 5 - 24 سنة المعاقون حسب حالة الالتحاق بالتعليم وفئات العمر بالسنوات والجنس ونوع الإعاقة ونوع التجمع
- 479 **جدول 76:** السكان الفلسطينيون (10 سنوات فأكثر) المعاقون حسب الحالة التعليمية وفئات العمر بالسنوات والجنس ونوع الإعاقة
- 487 **جدول 77:** السكان الفلسطينيون (10 سنوات فأكثر) المعاقون حسب العلاقة بقوة العمل والجنس ونوع الإعاقة ونوع التجمع
- 495 **جدول 78:** السكان الفلسطينيون (10 سنوات فأكثر) المعاقون المشتغلون والمتعطلون الذين سبق لهم العمل حسب المهنة الرئيسية والجنس ونوع الإعاقة
- 498 **جدول 79:** السكان الفلسطينيون المعاقون حسب حالة اللجوء والجنس ونوع الإعاقة ونوع التجمع

## الفصل الأول

### خلفية عامة

يمثل التعداد العام للسكان والمساكن والمنشآت 1997، أضخم مشروع إحصائي يتم تنفيذه في الأراضي الفلسطينية، حيث بدأ الجهاز المركزي للإحصاء الفلسطيني بالتحضير لتنفيذه منذ إنشائه في أواخر عام 1993، وقام بتنفيذه ميدانياً خلال الفترة من أوائل شهر أيلول 1997 وحتى نهاية العام نفسه. ويضم هذا الفصل، نبذة مختصرة عن التعداد وأهدافه والهيكلية الإدارية للتعداد، وشموليته ولحظة الإسناد الزمني ومراحله وآلية ضبط نوعية البيانات وجودتها.

#### 1.1 تعريف التعداد:

تعداد السكان هو العملية المتكاملة لجمع وتصنيف ومعالجة وتحليل وتقييم ونشر وتوفير البيانات الإحصائية عن أعداد السكان وتوزيعهم، حسب الخصائص الديموغرافية والاجتماعية والاقتصادية الأساسية، في فترة مرجعية محددة وفي منطقة جغرافية معينة.

وهناك أسلوبان لإجراء التعداد:

**العد الواقعي:** ويشمل عد جميع الأشخاص المتواجدين فعلياً في مكان العد، في لحظة الإسناد الزمني، بغض النظر عن مكان الإقامة المعتادة، ويكون الأساس هو عد الأفراد حسب مكان تواجدهم في لحظة الإسناد الزمني.

**العد النظري:** وهو عد الأفراد حسب مكان الإقامة المعتادة بغض النظر عن مكان التواجد في لحظة الإسناد الزمني. وقد تم اعتماد العد الواقعي في التعداد العام للسكان والمساكن والمنشآت - 1997 مع بعض الاستثناءات.

#### 2.1 أهداف التعداد:

تتمثل أهداف التعداد الرئيسية في الأمور التالية:

1. توفير مجموعة أساسية من البيانات الموثوقة والحديثة حول السكان والمساكن والمنشآت الاقتصادية والحيازات الزراعية، والتي تتركز في معرفة حجم وتوزيع الخصائص الاجتماعية والاقتصادية والديموغرافية الأساسية للأسر والأفراد، وتوفير بيانات حول خصائص المسكن والظروف السكنية والوسائل الضرورية المتوفرة لدى الأسرة وتوفر الحيازات الزراعية، بالإضافة إلى توفر بيانات أساسية حول المباني والمنشآت الاقتصادية.
2. تطوير وبناء المعايير والتعاريف والأدلة الخاصة بالنشاطات الإحصائية في الأراضي الفلسطينية.
3. تعزيز ودعم قدرة البناء الوطني وكفاءة الجهاز المركزي للإحصاء الفلسطيني على إجراء التعدادات والمسوح الدورية، بحيث يتم التخطيط وجمع البيانات وتجهيزها ونشرها، واستخدام خصائص السكان والمساكن والمباني والمنشآت من قبل المعنيين في الوقت المحدد على أن يتم ذلك بشكل يراعي التكاليف، مع التأكيد على النوعية والاستجابة للاحتياجات المختلفة.
4. إنشاء قاعدة بيانات شاملة، كمرجع لأنظمة المعلومات الأساسية، بما فيها إنشاء أو تحديث السجلات المركزية الأساسية: مثل سجل السكان، سجل المباني والمساكن، سجل العناوين التفصيلي، سجل المنشآت الاقتصادية، سجل الحيازات الزراعية.

### 3.1 الهيكلية الإدارية للتعداد:

نظراً لضخامة مشروع التعداد الذي يمثل أكبر العمليات الإحصائية التي جرت في الأراضي الفلسطينية، كان لا بد من تنظيم هيكلية إدارية للفريق الوطني للتعداد، تضمن السيطرة الكاملة على كافة التفاصيل الإدارية والفنية والميدانية، وقد عمل في هذا المشروع (6733) موظفاً ما بين موظفين دائمين أو عمالة مؤقتة تتراوح من شهر إلى سنة أو لجان مختلفة، ولا يشمل هذا العدد المتطوعين في كافة المجالات وخاصة المشاركين في الحملة الإعلامية ولجان الوجيهاء ولجان الطوارئ واللجان النسائية والفرق الأمنية. و فيما يلي الهيكلية الإدارية للتعداد:

#### الهيكلية الإدارية للتعداد

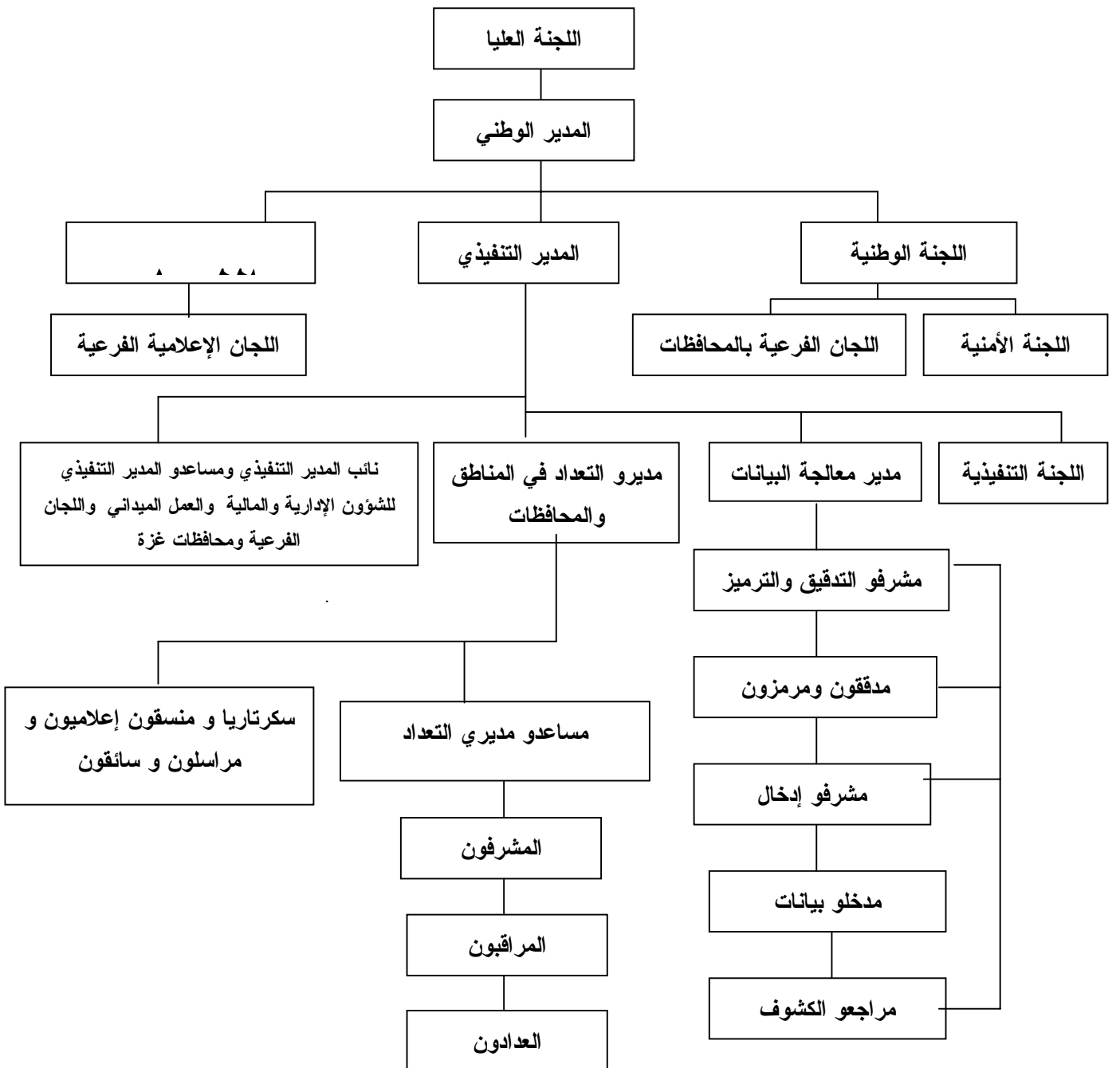

#### 4.1 طريقة العد:

لقد اعتمد مبدأ أسلوب المقابلة المباشرة مع المبحوثين في استيفاء بيانات الأفراد والأسر والمباني والوحدات السكنية والمنشآت، كما لم يتم استخدام مبدأ المعاينة في التعداد، وركزت التعليمات على ضرورة العودة إلى الأسرة أكثر من مره لضمان استيفاء البيانات من أشخاص مؤهلين. وتم معالجة معظم حالات عدم التعاون من خلال عودة المسؤولين أكثر من مرة وبمشاركة الفعاليات الشعبية والرسمية. كما تم تنفيذ دراسة بعدية بنسبة 4% من مجموع مناطق العد لدراسة فحص نقص الشمول للأسر والأفراد، وقد تم تنفيذ هذه الدراسة خلال النصف الأول من شهر كانون ثاني 1998.

#### 5.1 شمولية التعداد: لقد تم اعتماد أسلوب العد الواقعي (الفعلي) مع بعض الإستثناءات، حيث شمل التعداد فئتين رئيسيتين هما:

##### أ. الأفراد الذين جمعت عنهم جميع الخصائص وهم:

1. جميع الأفراد المتواجدين في الأراضي الفلسطينية في لحظة الإسناد الزمني، بغض النظر عن الجنسية والمواطنة وأسباب التواجد، وبصرف النظر عن مكان التواجد في الأراضي الفلسطينية.
2. جميع الفلسطينيين المتواجدين في الخارج بصورة مؤقتة (أقل من سنة قبل ليلة الإسناد الزمني) ولهم مكان إقامة معتادة في الأراضي الفلسطينية بحيث تم عددهم مع أسرهم.
3. جميع الفلسطينيين الذين يدرسون في الخارج بغض النظر عن مدة الدراسة ومدة الإقامة في الخارج، وجميع الأفراد المعتقلين في السجون بغض النظر عن فترة الاعتقال، حيث تم عددهم مع أسرهم.

##### ب. الفلسطينيون في الخارج:

وهم الفلسطينيون المقيمون في الخارج لأكثر من سنة، ولهم مكان إقامة معتادة في الأراضي الفلسطينية ويحملون هويات (باستثناء الطلاب والمعتقلين الذين تم عددهم في الفئة الأولى)، بغض النظر عن سبب التواجد في الخارج. حيث تم جمع بيانات عن أعدادهم حسب الجنس فقط. ولا يشمل هذا التقرير أي بيانات عن هذه الفئة.

#### 6.1 لحظة الإسناد الزمني:

هي اللحظة التي تسند إليها بيانات التعداد، وعادة ما تكون منتصف ليلة معينة، بحيث تمثل نتائج التعداد عدد السكان في تلك الليلة، وقد تم اعتماد ليلة 9-10 كانون أول 1997 كليلة إسناد زمني للتعداد الفلسطيني. ولا يعني ذلك أن جميع البيانات تعود لنفس لحظة الإسناد في التعداد، حيث أن بعض الخصائص لها فترات إسناد سابقة للتعداد مثل الخصائص الاقتصادية المتعلقة بالعمل وكذلك الولادات والوفيات، إلا أن معظم البيانات الأخرى تسند إلى لحظة الإسناد الزمني مثل العمر، الحالة الزوجية، ومكان الإقامة وقت العد والمستوى التعليمي...الخ.

#### 7.1 فترة العد:

هي الفترة التي يتم خلالها جمع البيانات من الأسر والمساكن العامة وقد تم تحديدها في التعداد الفلسطيني في الفترة من 10-24 /12 /1997.

#### 8.1 مراحل التعداد:

تم تنفيذ التعداد العام للسكان والمساكن والمنشآت 1997 على عدة مراحل رئيسية هي:-

##### 1.8.1 المرحلة التحضيرية:

بدأت الاستعدادات الأولية للتحضير للتعداد منذ نهاية عام 1993، وذلك بإعداد وثيقة المشروع وتقدير الموازنة، وبعد ذلك تم استقطاب الكفاءات والخبرات الفلسطينية، حيث قامت بالتعرف على التجربة الدولية وتوصيات الأمم



المتحدة في مجال التعدادات، ومن ثم التنسيق مع الفعاليات الحكومية وغير الحكومية بشأن تحديد احتياجاتها من بيانات التعداد، وقد أسفر هذا التنسيق عن حالة إجماع وطني شاملة على المحتوى الممكن للاستبانات التي سوف تستخدم في التعداد، وقد تم التنسيق والتشاور منذ البداية مع صندوق الأمم المتحدة للسكان لضمان مساندة المنظمة الدولية لتنفيذ المشروع. كما تم في هذه المرحلة تنفيذ تجربة قبلية مصغرة في شهر آذار مارس 1996 شملت (15) منطقة عد، وكذلك تم تنفيذ تعداد تجريبي على نطاق أوسع شمل (36) منطقته عد خلال شهر كانون أول ديسمبر 1996 تم من خلالهما مراقبة أداء الفريق واشتقاق العبر وتطوير الخطة. كذلك تم إعداد دليل التجمعات السكانية في الأراضي الفلسطينية وتحديث الخرائط لجميع هذه التجمعات وتقسيمها إلى مناطق عد بمعدل (150) وحدة سكنية لكل منطقة عد. كما صدرت القرارات الرئاسية بشأن تنفيذ التعداد وتشكيل لجانته المختلفة بتاريخ 1997/6/5. كما تم إعداد وطباعة الاستمارات والأدلة والنماذج المستخدمة في التعداد، وتحديد مصادر العاملين الميدانيين وإعداد المخازن وتوزيع مستلزمات التعداد واختيار مقار العاملين. وقد استمرت هذه المرحلة حتى 9/4/1997.

### 2.8.1 المرحلة التنفيذية (المرحلة الميدانية):

امتدت هذه المرحلة خلال الفترة من 1997/9/6 - 1998/1/15 حيث بدأت هذه المرحلة باختيار وتدريب العاملين الميدانيين من مديري التعداد والمشرفين والمراقبين والعاديين في فترات مختلفة، وتركزت النشاطات الرئيسية في هذه المرحلة على تنفيذ عمليات تحديد وحزم مناطق العد خلال الفترة من 1997/10/1 - 1997/10/14، وترقيم وحصر المباني والوحدات السكنية والمنشآت خلال الفترة من 1997/10/30 - 1997/11/23، وعد السكان خلال الفترة من 1997/12/10 - 1997/12/24، وتنفيذ الدراسة البعدية خلال الفترة من 1998/1/6 - 1998/1/15، وإعداد النتائج الأولية خلال الفترة من 1997/12/31 - 1998/1/4، واستلام الاستمارات والسجلات وتخزينها في المقر المركزي خلال الفترة من 1997/12/29 - 1998/1/4.

### 3.8.1 مرحلة معالجة البيانات وإعداد التقارير (مرحلة ما بعد العد):

بدأت هذه المرحلة في 1998/1/5، وتركزت النشاطات الرئيسية في هذه المرحلة على أعمال التدقيق والترميز ومراجعة التدقيق والترميز وإدخال البيانات ومراجعة الإدخال لجميع استمارات التعداد، بالإضافة إلى تطبيق وسائل ضبط جودة ونوعية البيانات يدوياً بعد استخراج الكشوف الآلية للحالات الخاطئة أو الحالات النادرة. وكذلك إعداد التقارير الإحصائية على المستويات الجغرافية المختلفة.

### 9.1 آلية ضبط نوعية البيانات وجودتها:

يهدف برنامج ضبط النوعية بصورة رئيسية إلى توفر بيانات موثوقة، وذلك من خلال العمل على منع وقوع الأخطاء وإزالة أسبابها والكشف عن الأخطاء وتصويبها حين وقوعها. وترافقت عملية ضبط النوعية مع جميع مراحل تنفيذ التعداد، وفيما يلي نبذة مختصرة عن أهم آليات ضبط نوعية وجود البيانات في التعداد:

### 1.9.1 آلية ضبط نوعية البيانات وجودتها في المرحلة التحضيرية:

تم في المرحلة التحضيرية وضع التعاريف والتعليمات التي تضمن استيفاء الاستمارات بصورة صحيحة. كما تم إعداد دليل التجمعات السكانية والخرائط التفصيلية لكل تجمع، ولكل منطقة عد، وتوزيع مجالات العمل بين العاملين في الميدان، بالشكل الذي يمكن من خلاله التأكد من أن جميع مناطق العد قد شملها التعداد، بالإضافة إلى إعداد وتحضير نماذج متابعة جودة العمل والإنجاز. وقد أعطي الانتباه الكافي لحصر بعض الفئات مثل البدو الرحل والأفراد في المعابر الحدودية والقاطنين في المساكن العامة. كما وضعت آلية لفحص نسب الشمول للأفراد والأسر من خلال

الدراسة البعدية. وكذلك تم وضع آلية لتخزين السجلات تضمن سهولة حفظها ومتابعة الأعمال الجارية عليها أثناء مرحلة معالجة البيانات.

### 2.9.1 آلية ضبط نوعية البيانات وجودتها في المرحلة التنفيذية:

روعي عند اختيار العاملين أن يكونوا من الحاصلين على مؤهلات دبلوم متوسط فأعلى، بالإضافة إلى كونهم من التجمع نفسه لسهولة معرفة المنطقة وخط السير والاستدلال على جميع المباني والمنشآت والأسر، و لمجابهة حالات الإغلاق الشامل والجزئي للأراضي الفلسطينية من قبل السلطات الإسرائيلية. كما تم إعداد خطط وبرامج التدريب لجميع العاملين مسبقاً، حيث تم تدريب مديري التعداد في المحافظات أولاً، وبعد ذلك قاموا بدورهم بتدريب المشرفين والذين قاموا بدورهم بتدريب المراقبين والعدادين، وتم استخدام أشرطة الفيديو في كل مرحلة لضمان سلامة نقل التعريف والتعليمات بشكل موحد لجميع العاملين، وكانت أسس الاختيار لجميع العاملين تعتمد على تقييم (امتحان) موحد حيث تم اختيار الأفراد الحاصلين على أعلى التقييمات. و تم توزيع العاملين بحيث يقوم كل مشرف بمتابعة (5) مراقبين وكل مراقب بالإشراف على (5) عدادين بالمتوسط وأن يقوم كل عداد باستيفاء بيانات حوالي (150) أسرة خلال (15) يوماً. أما من ناحية أسلوب العد فتم اعتماد أسلوب المقابلة المباشرة فقط، مع ضرورة استيفاء البيانات من رب الأسرة أو من شخص عاقل وبالغ. كما تم الاعتماد على الوثائق الرسمية عند جمع البيانات الأساسية، مثل الاسم وتاريخ الميلاد ورقم الهوية، وقد تم توزيع استبانة تذكيرية لجميع الأسر قبل البدء بالعد الفعلي، شمل البنود الرئيسية لضمان الدقة في تسجيل المتواجدين ليلة الإسناد الزمني وكذلك استخدام الوثائق الرسمية أو تحضيرها لضمان الحصول على بيانات دقيقة. وتم إعطاء تعليمات مشددة لجميع العاملين، ولكافة المستويات بالمراجعة الميدانية والمكتبية لأعمالهم وأعمال مرعوسيتهم، حيث قام المشرف بإعادة استيفاء 5% من أعمال العداد للتأكد من سلامة ودقة العمل، كما قام المراقب بإعادة استيفاء بيانات 10% من الأسر التي قام العداد باستيفائها للتحقق من شمول الأسر واتساق بيانات الأفراد. ولضمان حسن المتابعة تم تشكيل غرفة عمليات مركزية في مقر الجهاز في رام الله وأخرى في غزة ضمنا فنيين وإداريين، وذلك للإجابة على الاستفسارات وإصدار التعليمات للعاملين في الميدان. كما تم تنفيذ دراسة بعدية بنسبة 4% من مناطق العد بهدف فحص نسب شمول الأفراد والأسر، حيث تم إعادة العد كاملاً لجميع الأسر والأفراد في مناطق العد المختارة. وقد رافق جميع نشاطات التعداد حملة إعلامية متصاعدة بشكل يتناسب مع الفعاليات المختلفة، شملت استخدام كافة وسائل الإعلام المسموعة والمقروءة والمرئية، وذلك لضمان زيادة تعاون المواطنين مع العاملين في التعداد.

### 3.9.1 آلية ضبط نوعية البيانات وجودتها في مرحلة معالجة البيانات:

شملت مرحلة معالجة البيانات عمليات التدقيق والترميز والإدخال ومراجعة الكشوف، وعمليات المراجعة والفحص لجميع العمليات السابقة، حيث تم وضع جميع الأدلة والتعليمات من أجل فحص اتساق البيانات وترميز الحقول والتأكد من إدخال جميع مناطق العد وجميع السجلات والاستمارات وما تحتويه من بيانات. وتم اختيار جميع العاملين في التدقيق والترميز من أفضل العاملين الميدانيين. وقد تم تنفيذ عملية معالجة البيانات مركزياً لتوحيد المفاهيم. وقد تم تدقيق جميع الاستمارات وفحص اتساقها بنسبة 100% ومراجعة التدقيق والترميز بنسبة 100%. أما بالنسبة لإدخال البيانات فقد تم تدريب المدخلين على آلية موحدة لعملية إدخال البيانات وجرى إعادة الإدخال بنسبة 100% في الأيام الثلاثة الأولى لجميع المدخلين. وتم استبعاد المدخلين ذوي الأخطاء المرتفعة. وقد تم اختيار أفضل المدخلين من أجل إعادة إدخال 10% من البيانات لجميع الاستمارات للتأكد من سلامة عمليات الإدخال. كما تم إعداد ملف مستقل لكل منطقة عد يحتوي البيانات التعريفية وعدد الأسر وإجمالي عدد السجلات لضمان التأكد من

إدخال جميع السجلات وجميع الأسر . وتم بعد إدخال البيانات استخراج كشوف للتأكد من شمولية إدخال جميع مناطق العد، وجميع المباني والوحدات السكنية والأسر والأفراد، كما تم استخراج كشوف تحدد الأخطاء التي يجب تصحيحها أو البيانات المشكوك فيها، وتم تكليف خيرة المراجعين للعمل على تصحيحها بعد الرجوع إلى السجلات الأصلية وتحت إشراف كامل من دائرة العمليات الفنية في إدارة التعداد.

## الفصل الثاني التعاريف والمفاهيم الأساسية

### 1.2 التقسيمات الجغرافية والإدارية والإحصائية:

تنقسم الأراضي الفلسطينية إدارياً إلى (14) محافظة ومنطقتين، وتعتبر المحافظة أعلى مستوى في الهيكل الإداري من التقسيمات الإدارية في الأراضي الفلسطينية، بحيث تضم المحافظة/ المنطقة الواحدة العديد من التجمعات السكانية، ويبلغ عددها 9 محافظات ومنطقتين في الضفة الغربية و5 محافظات في قطاع غزة وهي كما يلي:

1. الضفة الغربية: وتشمل محافظات جنين، طولكرم، قلقيلية، نابلس، (رام الله والبيرة)، القدس، أريحا، بيت لحم الخليل، ومنطقتي طوباس وسلفيت.
2. قطاع غزة: ويشمل محافظات شمال غزة، غزة، دير البلح، خان يونس، رفح.

وفيما يلي أهم التعاريف للتقسيمات الإدارية والجغرافية والإحصائية:

#### التجمع السكاني:

مساحة (مكان) من سطح الأرض مأهولة بالسكان بشكل دائم ولها سلطة إدارية رسمية، أو أي مساحة (مكان) من سطح الأرض مأهولة بالسكان بشكل دائم ومنفصلة جغرافياً عن أي تجمع مجاور لها، ومعترف بها عرفياً، وليس لها سلطة إدارية مستقلة.

#### نوع التجمع:

صنفت التجمعات السكانية إلى ثلاثة أصناف وهي: حضر، ريف، مخيمات.

**الحضر:** هو كل تجمع يبلغ عدد سكانه 10,000 نسمة أو أكثر، وجميع مراكز المحافظات بغض النظر عن حجمها، وجميع التجمعات التي يبلغ عدد سكانها ما بين 4,000 - 9,999 نسمة شريطة أن يتوفر فيها أربعة عناصر من العناصر التالية على الأقل: (شبكة كهرباء عامة وشبكة مياه عامة ومكتب بريد ومركز صحي بدوام كامل لطبيب طيلة أيام الأسبوع ومدرسة ثانوية تمنح شهادة الثانوية العامة).

**الريف:** وهو كل تجمع يقل عدد سكانه عن 4,000 نسمة، وكل تجمع يبلغ عدد سكانه ما بين 4,000 - 9,999 نسمة دون أن تتوفر فيه أربعة عناصر من الخدمات المذكورة أعلاه.

**المخيم:** وهو كافة التجمعات التي يطلق عليها اسم مخيم، ويدار من قبل وكالة الغوث الدولية.

#### منطقة العد:

منطقة العد هي المنطقة الجغرافية المحددة على الخرائط، والتي يتم تحديدها على الطبيعة بحدود واضحة المعالم (شوارع، طرق، ممرات، حدود إدارية) لتكون مجال عمل عداد واحد عادة، وقد تكون تجمعا صغيرا أو جزءاً من تجمع سكاني كبير. وتضم كل منطقة حوالي 150 وحدة سكنية باستثناء التجمعات الصغيرة والتي تضم أقل من 150 وحدة سكنية، فقد اعتبرت منطقة عد، بغض النظر عن عدد الوحدات السكنية.

### 2.2 تعاريف عامة:

#### المبنى:

لأغراض التعداد، يعرف المبنى، بأنه كل مشيد قائم بذاته ومثبت على الأرض أو على الماء بصفة دائمة أو مؤقتة، محاط بأربعة جدران أو اكتمل به سقف واحد على الأقل لحظة الزيارة، وذلك بصرف النظر عن المادة المشيد منها، وبصرف النظر عن الغرض من إنشائه وكيفية استخدامه وقت التعداد. وقد يكون المبنى وقت التعداد مستخدماً للسكن أو للعمل أو كليهما أو خالياً أو تحت التشييد.

## الوحدة السكنية (المسكن):

هي مبنى أو جزء من مبنى معد أصلاً لسكن أسرة واحدة، وله باب أو مدخل مستقل أو أكثر من مدخل يؤدي إلى الطريق أو الممر العام دون المرور في وحدة سكنية أخرى، وقد تكون الوحدة السكنية غير معدة أصلاً للسكن إلا أنها وجدت مسكونة وقت العد، وقد تكون الوحدة السكنية مستخدمة للسكن أو العمل أو لكليهما أو مغلقه أو خالية. وقد تكون الوحدة السكنية مشغولة بأسرة واحدة أو أكثر وقت العد.

**ملاحظة هامة:** في مرحلة ترقيم وحصر المباني، تم حصر وترقيم كافة المباني وكافة الوحدات السكنية بغض النظر عن استخدامها، أما في مرحلة عد السكان فقد تم حصر الوحدات السكنية المأهولة بالسكان فقط.

## الغرفة:

هي أي مساحة تساوي أو تزيد عن (4) م<sup>2</sup> (أربعة أمتار مربعة فأكثر) محاطة بجدران وسقف يسهل عزل المستخدمين لها عن الآخرين، وتعتبر الفرندات المقززة غرفة إذا كانت مساحتها مساوية أو تزيد عن أربعة أمتار مربعة ومستخدمة لأي غرض من الأغراض المعيشية، وتعتبر الصالة غرفة، ولا يعتبر كل من المطبخ والحمام والمرحاض والممرات من ضمن الغرف كما لا يعتبر من الغرف تلك المخصصة للحيوانات والدواجن وكذلك الغرف المستخدمة للعمل فقط.

## المسكن العام (أسر المؤسسات أو الأسر الجماعية):

هو مكان مخصص لإقامة مجموعة من الأفراد يتواجدون به للارتفاع بخدمة يقدمها المسكن العام أو لأسباب أخرى، وقد يشغل المسكن العام مبنى أو أكثر أو وحدة سكنية أو أكثر داخل مبنى، ويدخل ضمن المساكن العامة الفنادق (خصص للفنادق استمارة مستقلة) والبنسيونات ودور العجزة والأيتام، ومصحات الأمراض النفسية، ومساكن الطلبة الجماعية والمعابر والأفراد الذين يقيمون في معسكرات وليس لهم مكان إقامة آخر، وأماكن إقامة الراهبات والرهبان في الأديرة والكنائس (الذين ليس لهم أسر يقيمون معها عادة). وقد تم عد الأفراد في هذه المساكن واعتبرت مسكناً عاماً، أما باقي الأسر فقد اعتبرت أسراً خاصة.

## الأسرة:

لأغراض التعداد تعرف الأسرة بأنها فرد أو مجموعة أفراد تربطهم أو لا تربطهم صلة قرابة، ويقومون عادة في مسكن واحد أو في جزء منه، ويشتركون في المأكل أو في أي وجه من ترتيبات المعيشة الأخرى.

## وتتألف الأسرة في التعداد من:

- أ. أفراد الأسرة الأصليين المتواجدون في مسكن الأسرة ليلة الإسناد الزمني ( ليلة 10/9 من شهر كانون أول 1997).
- ب. الزوار من خارج الأراضي الفلسطينية الذين قضوا تلك الليلة في مسكن الأسرة (أقارب أو غير أقارب)، وكذلك الزوار من الداخل إذا قضت الأسرة بأكملها طوال فترة العد في زيارة مع أسرة أخرى.
- ج. الخدم ومن في حكمهم الذين يعملون لدى الأسرة، ويقومون معها بصفة معتادة والذين قضوا تلك الليلة في مسكن الأسرة.
- د. المواليد الجدد الذين ولدوا قبل ليلة الإسناد الزمني وما زالوا على قيد الحياة حتى ليلة الإسناد الزمني، سواء أكانوا مع الأسرة أو ما زالوا في المستشفى.
- هـ. الأفراد الذين قضوا ليلة الإسناد الزمني مع الأسرة سواء ابقوا على قيد الحياة أو توفوا بعد ليلة الإسناد الزمني.

و. يعتبر أفراد الأسرة الذين يقيمون في المسكن عادة ولكنهم لم يتواجدوا ليلة الإسناد الزمني فيه من ضمن أفراد الأسرة ويدرجون معها في استمارة التعداد، حتى وإن لم يقضوا ليلة الإسناد الزمني مع الأسرة، وهذا يضم الفئات التالية:

- أفراد الأسرة الذين قضوا ليلة الإسناد الزمني في زيارة أسرة أخرى بالداخل.
- المشتغلون في نوبات عمل ليلية في المصانع أو المستشفيات أو المطارات أو غيرها من أماكن العمل.
- الأفراد الذين يقضون ليلة العد مسافرين على الطرق العامة بالداخل.
- صيادو الأسماك الذين يقضون ليلة العد على المراكب والسفن في المياه الإقليمية.
- أفراد قوات الأمن الداخلي وأمن الرئاسة والدفاع المدني أيًا كان مكان تواجدهم ليلة الإسناد الزمني.
- أفراد الأسرة الفلسطينيين الذين يقيمون عادة مع الأسرة والذين تصادف وجودهم بالخارج بصفة مؤقتة ولمدة سنة فأقل، بغرض قضاء بعض الأعمال أو السياحة أو العلاج أو الزيارة أو أي سبب آخر.
- أفراد الأسرة المقيمون معها بصفة معتادة إلا أنهم تغيّبوا ليلة العد لأسباب طارئة وغير عادية وتواجدوا في أماكن لا يصل إليها العدادون مثل العلاج في المستشفى، أو الموقوفون وما شابه ذلك من أسباب.
- أفراد الأسرة الفلسطينيين المقيمون معها عادة وتواجدوا ليلة العد في أحد الفنادق داخل الأراضي الفلسطينية.
- الطلاب الذين يدرسون في الخارج بغض النظر عن فترة التغيب في الخارج.
- الأفراد المعتقلون في السجون بغض النظر عن مدة البقاء في السجن.

#### يستثنى من قائمة أفراد الأسرة الفئات التالية:

- الأفراد الذين توفوا قبل ليلة الإسناد الزمني.
- الأفراد الذين ولدوا بعد ليلة الإسناد الزمني.
- الأفراد المتواجدون ليلة العد بصفة معتادة كنزلاء في دور العجزة، ودور الأيتام، ومسكن الطلبة الجماعية، ومصحات الأمراض النفسية، وأية مساكن جماعية أخرى موجودة داخل الأراضي الفلسطينية، حيث يعد جميع من يقيم بهذه الأماكن في أماكن تواجدهم.
- الطلاب الذين يدرسون في الجامعات والمعاهد والمراكز داخل الأراضي الفلسطينية ولهم مكان إقامة غير مكان تواجد أسرهم، يعدون حسب مكان تواجدهم ليلة العد.

#### حالات خاصة:

- البدو الرحل غير المستقرين في أي مكان تم عددهم في أماكن تواجدهم ليلة الإسناد.
- الفلسطينيون المقيمون في الخارج لفترة أكثر من سنة ويملكون أرقام هويات ولهم أسر يقيمون معها عند العودة، تم عددهم ضمن الفلسطينيين في الخارج ولم يدخل أي منهم ضمن قائمة أفراد الأسرة. وبالنسبة للزوار المتواجدين داخل الأراضي الفلسطينية ويملكون أرقام هويات والذين تم عددهم ضمن قائمة أفراد الأسرة لم يتم عددهم مع الفلسطينيين في الخارج.

#### وتنقسم الأسر التي تم عددها إلى:

1. أسرة خاصة: هي الأسرة التي ينطبق عليها تعريف الأسرة السابق الذكر.
2. مسكن عام (أسرة جماعية): وهي الأسر التي تم عددها في الأماكن التي ينطبق عليها تعريف المسكن العام السابق الذكر وتسمى أيضا أسر المؤسسات.

## الأسرة الفلسطينية:

هي الأسرة الخاصة التي تكون فيها جنسية رب الأسرة فلسطيني. أما الأسرة غير الفلسطينية فهي الأسرة التي تكون فيها جنسية رب الأسرة غير فلسطيني بغض النظر عن جنسية باقي الأفراد.

## أنواع الأسر الخاصة:

تقسم الأسر الخاصة (المعيشية) حسب تركيبها الأسري إلى الأنواع التالية:

1. أسرة من فرد واحد: وهي الأسرة التي تتكون من شخص واحد فقط.
2. أسرة نووية (الأسرة النووية): وهي الأسر المعيشية التي تتكون كافةً من نواة أسرية واحدة، وتتشكل من أسرة مؤلفة من زوجين فقط أو من زوجين مع ابن أو ابنة (بالدم فقط وليس بالتبني) أو أكثر أو أب (رب الأسرة) لديه ابن أو ابنة أو أكثر أو أم (رب الأسرة) لديها ابن أو ابنة أو أكثر، مع عدم وجود أي شخص من الأقرباء الآخرين أو من غيرهم.
3. أسرة ممتدة: تتشكل من نواة أسرية واحدة أو أكثر مع وجود شخص أو أكثر في الأسرة تربطه أو تربطهم برب الأسرة صلة قرابة (بالدم أو بالنسب) مع عدم وجود أي شخص من غير الأقارب (الآخرين) أو تتكون من شخصين أو أكثر تربط بينهما صلة قرابة دون أن يشكل أيًا منهم نواة أسرية. باختصار يجب وجود رب أسرة ووجود شخص واحد على الأقل من الأقارب من غير الزوج/الزوجة ومن غير الأبناء مع عدم وجود أي شخص من غير الأقارب.
4. أسرة مركبة: تتشكل من نواة أسرية واحدة أو أكثر مع وجود أو عدم وجود شخص أو أكثر في الأسرة تربطه أو تربطهم برب الأسرة صلة قرابة (بالدم أو بالنسب) مع وجود شخص واحد على الأقل من غير الأقارب (الآخرين) أو تتكون من شخصين أو أكثر لا تربط بينهما صلة قرابة دون أن يشكل أيًا منهم نواة أسرية. باختصار يجب وجود رب أسرة ووجود شخص واحد على الأقل من غير الأقارب بغض النظر عن باقي أفراد الأسرة.

## متوسط حجم الأسرة

يمثل متوسط عدد الأفراد للأسرة الخاصة الواحدة ويساوي مجموع الأفراد لفئة معينة مقسوماً على عدد الأسر لتلك الفئة

## 3.2 التعاريف الأساسية لخصائص الأفراد والأسر:

رب الأسرة: وهو من تعتبره الأسرة مسئولاً عنها وتمنحه هذه الصفة وهو أحد أفراد الأسرة وعادة ما يكون هذا الشخص هو صاحب السلطة والمسؤول عن تدبير الشؤون الاقتصادية للأسرة وقد يكون رب الأسرة ذكراً أو أنثى.

## العلاقة برب الأسرة:

تدل على صلة قرابة الفرد برب الأسرة الخاصة وتصنف كالتالي:

رب الأسرة، زوجة/زوج، ابن/بنت، أب/أم، أخ/أخت، جد/جدة، حفيد/حفيدة، زوجة ابن/زوج بنت، أقرباء آخرون، آخرون.

## الجنس:

ويصنف الجنس إلى ذكر أو أنثى

## تاريخ الميلاد:

هو تاريخ ميلاد الفرد و يتكون من اليوم والشهر والسنة الميلادية حسب الوثائق الرسمية مثل شهادات الميلاد أو جواز السفر أو أي مستند رسمي.

## العمر بالسنوات الكاملة:

يعرف العمر على أنه الفترة الزمنية بين تاريخ الميلاد ولحظة الإسناد الزمني للتعديد معبراً عنه بالسنوات الكاملة مع إهمال الشهور والأيام.

## الجنسية الأصلية:

هي التبعية السياسية للفرد كما يدل بها، أما الفلسطيني الذي له جنسية أخرى فإنه يعتبر فلسطينياً.

## الديانة:

هي العقيدة الروحية التي يؤمن بها الفرد أو ينتمي إليها، وتصنف إلى : مسلم، مسيحي، أخرى.

## مكان إقامة الأم وقت ولادة الفرد:

وهو المكان الذي كانت تقيم به أم الفرد إقامة معتادة عند ولادته.

## مكان الإقامة المعتادة الحالية:

هو المكان الذي يقيم فيه الفرد عادة معظم أيام السنة (سنة أشهر فأكثر) وذلك بغض النظر عما إذا كان هو المكان نفسه الذي تواجد فيه الفرد وقت العد أو المكان الذي يمارس فيه فعلياً عمله ونشاطه أو المكان الذي تقيم فيه أسرته الأصلية.

## مدة الإقامة في مكان الإقامة المعتادة الحالية:

وهي مدة إقامة الفرد المتواصلة في مكان إقامته المعتادة حالياً. وهو المكان الذي أقام فيه الفرد حتى تاريخ التعديد وذلك بالسنوات الكاملة مع إهمال الشهور والأيام.

## مكان الإقامة المعتادة السابقة:

هو المكان (إن وجد) الذي أقام فيه الفرد فعلياً إقامة معتادة لفترة متصلة بلغت ستة أشهر فأكثر وذلك قبل الانتقال مباشرة للإقامة في مكان الإقامة الحالي.

## سبب تغيير مكان الإقامة السابق:

وهو سبب تغيير الفرد لمكان إقامته السابق إلى مكان الإقامة الحالي وقد صنفت الأسباب على النحو التالي:

1. العمل: إذا كان سبب تغيير مكان الإقامة السابق للأفراد خاصاً بالعمل سواء أكان البحث عن عمل أو

تغيير مكان العمل.

2. الدراسة: إذا كان السبب خاصاً بالدراسة للفرد نفسه.

3. الزواج: إذا كان الفرد قد غير مكان إقامته أي انتقل من تجمع لآخر بسبب الزواج.

4. المرافقة: وذلك أن يكون السبب هو مرافقة أحد أفراد الأسرة أو الالتحاق بالأسرة أو أحد أفرادها دون

وجود سبب آخر وينطبق ذلك على زوجة وأبناء رب الأسرة الذين ينتقلون برفقته لأي سبب (باستثناء

التهجير)، ما لم يكن للفرد سبب آخر خاص به.



5. **التهجير:** إذا كان السبب إجبار الفرد لظروف معينة وقسرية لترك مكان إقامته والانتقال إلى مكان آخر بسبب التهجير القسري الناتج عن أي حرب، مهما كان عمر الفرد، ويشمل المبعدين وعائلاتهم والمعتقلين في السجون الإسرائيلية.
6. **أخرى:** وذلك لأي أسباب أخرى غير ما ذكر سابقاً، مثل انتقال رب الأسرة إلى مسكن جديد في تجمع آخر للتوسيع على العائلة أو العودة من الخارج دون وجود سبب آخر.

#### حالة اللجوء:

وهي خاصة بالفلسطينيين الذين هجروا من الأراضي الفلسطينية التي احتلتها إسرائيل عام 1948 وتشمل أبناء الذكور منهم وأحفادهم، ويصنف كل فرد فلسطيني حسب الحالات التالية:

1. **لاجئ مسجل:** إذا كان الفرد لاجئاً وله اسم في بطاقة التسجيل (المؤن) الصادرة عن وكالة الغوث.
2. **لاجئ غير مسجل:** إذا كان الفرد لاجئاً إلا أنه غير مسجل في بطاقة وكالة الغوث (المؤن) لأي سبب كان.
3. **ليس لاجئاً:** كل فلسطيني ليس من الفئتين السابقتين.

#### نوع الإعاقة أو العجز:

يعرف الفرد المعاق أو الذي لديه عجز، بأنه الشخص الذي لديه قصور في نوع أو مقدار النشاط الذي يؤديه بسبب صعوبات مستمرة، تعزى إلى حالة بدنية أو حالة عقلية أو مشكلة صحية طال أمدها (سنة أشهر فأكثر). ولا تعتبر حالات العجز قصيرة الأمد (أقل من ستة أشهر) الناتجة عن حالة طارئة ككسر في الساقين أو مرض من ضمن الإعاقات وتصنف الإعاقات حسب الحالات التالية:

1. **بصرية:** تشمل (الأعمى والأعور) وكل من لديه ضعف نظر واضح حتى بعد استخدام النظارات بشرط عدم وجود أي إعاقة أخرى.
2. **سمعية:** تشمل فاقد السمع (الأطرش) وكل من لديه ضعف واضح في السمع حتى بعد استخدام وسائل تقوية السمع بشرط عدم وجود أي إعاقة أخرى.
3. **نطقية:** تشمل كل فرد لديه إعاقة في النطق (الأخرس مثلاً) وكل من لديه ضعف واضح في الكلام يعيقه عن الحديث بشكل واضح، ولا يعتبر كل من لديه عدم قدرة على إخراج بعض الحروف من مخارجها الصحيحة أن لديه إعاقة نطقية بشرط عدم وجود أي إعاقة أخرى.
4. **سمعية ونطقية:** هو الفرد الذي ينطبق عليه تعريف كل من الإعاقة السمعية والنطقية معاً فقط، ولا توجد أية إعاقة أخرى.
5. **حركية:** تشمل كل من لديه إعاقة ظاهرة في المشي أو ارتقاء السلالم (الدرج) أو الوقوف وتناول الأشياء عن الأرض والانحناء والركوع مثل المشلول، بشرط عدم وجود أية إعاقة أخرى لدى الفرد.
6. **استخدام الأصابع:** ويقصد بها الإعاقة في أصابع اليد، والذي يعيق عملية تناول الأشياء أو قبضها باستخدام إحدى اليدين أو كلاهما، بشرط عدم وجود أية إعاقة أخرى لدى الفرد.
7. **عقلية:** هو الشخص الذي يعاني من التخلف العقلي والصعوبات الذهنية الواضحة، بشرط عدم وجود أية إعاقة أخرى لديه.
8. **عقلية وحركية:** هو الفرد الذي ينطبق عليه تعريف كل من الإعاقة العقلية والحركية معاً فقط، وليس لديه أية إعاقة أخرى.

9. متعددة: هو المعاق الذي لديه إعاقات متعددة من الإعاقات المذكورة سابقا باستثناء ما ورد في البندين (4،8) ويشمل أيضا أولئك الأفراد الذين لديهم إعاقات كاملة.
10. أخرى: هو الفرد المعاق الذي لا ينطبق عليه تعريف أي نوع من الإعاقات السابقة الذكر.

### سبب الإعاقة أو العجز:

هو السبب الرئيسي الذي نتجت عنه الإعاقة المحددة لدى الفرد، وإذا وجدت أكثر من إعاقة وأكثر من سبب يكون سبب الإعاقة الرئيسي للإعاقة الرئيسية المحددة، وتصنف كالتالي:

1. **مرض:** إذا كان سبب الإعاقة الرئيسي ناتجاً عن مرض معين مثل شلل الأطفال.
2. **خلفي:** إذا كان سبب الإعاقة الرئيسي يعود لأسباب ما قبل الولادة، وتشمل أيضا الأسباب الوراثية.
3. **أثناء الولادة:** إذا كان سبب الإعاقة للفرد أثناء الولادة، أي الأسباب المتعلقة بالولادة نفسها.
4. **حرب:** إذا كان السبب نتيجة إصابة أثناء أية حرب أو إصابة من العدو ويشمل ذلك الانتفاضة الفلسطينية.
5. **إصابة عمل:** إذا كانت الإعاقة ناتجة عن إصابة عمل أثناء تأدية الفرد لعمله.
6. **حادث سير:** إذا كانت الإعاقة ناتجة عن إصابة من حوادث السير والتي تشمل الحوادث بين السيارات بمختلف أنواعها أو حوادث الدهس.
7. **حادث من نوع آخر:** إذا كانت الإعاقة ناتجة عن أي حادث من الحوادث الأخرى مثل السقوط من فوق المباني، الحريق، الغرق، حوادث إطلاق النار، وما إلى ذلك (مع ملاحظة أن أي سبب من هذه الأسباب إذا كان خلال العمل يعتبر إصابة عمل).
8. **أخرى:** إذا كان سبب الإعاقة الرئيسي خارجاً عن إطار أي من الأسباب السابقة الذكر.

### بيانات التعليم (للأفراد 5 سنوات فأكثر):

#### أ. الالتحاق بالتعليم النظامي:

ويقصد بالالتحاق، تسجيل الفرد بأحد مراحل التعليم النظامية، سواء أكان منتظماً أو منتسباً. ومرحل التعليم النظامية تشمل المرحلة الابتدائية أو الإعدادية (الأساسية) أو الثانوية أو الكليات والمعاهد الأكاديمية أو المهنية التي تعطي شهادات دبلوم متوسط أو المرحلة الجامعية.

وتكون إحدى الحالات التالية:

1. **ملتحق حالياً:** إذا كان الفرد ملتحقاً حالياً بأحد مراحل التعليم النظامي.
2. **التحق وترك:** إذا كان الفرد قد ترك أحد مراحل التعليم النظامي دون الحصول على شهادة إتمام هذه المرحلة.
3. **التحق وتخرج:** إذا كان الفرد قد تخرج من أي مرحلة تعليمية نظامية ولم يلتحق بأي مرحلة بعدها.
4. **لم يلتحق أبداً:** إذا كان الفرد غير ملتحق حالياً ولم يسبق له الالتحاق بأي مرحلة تعليمية نظامية.

#### عدد سنوات الدراسة التي أتمها الفرد بنجاح:

بالنسبة للفرد الملتحق حالياً أو الذي التحق وترك أو الذي التحق وتخرج، تكون عدد سنوات الدراسة النظامية التي أتمها بنجاح هي السنوات الكاملة، ولا تشمل سنوات الانقطاع وسنوات الرسوب، كما لا تشمل السنة الحالية التي لم تنته للملتحق حالياً ولا تعتبر الدورات التدريبية ضمن عدد سنوات الدراسة النظامية.

## المستوى التعليمي والتخصص (للأفراد 10 سنوات فأكثر)

### المستوى التعليمي:

هو أعلى مؤهل علمي أتمه الفرد بنجاح ، ويكون المستوى التعليمي للأفراد الذين أعمارهم 10 سنوات فأكثر ويصنفون كالتالي:

**أمي:** إذا كان الفرد لا يستطيع القراءة أو الكتابة بأي لغة كانت ولم يحصل على أي شهادة من التعليم النظامي.  
**ملم:** إذا كان الفرد يستطيع القراءة والكتابة معاً دون إنهاء أي مرحلة من المراحل التعليمية المذكورة بحيث يمكنه قراءة وكتابة جملة بسيطة.

**أعلى مؤهل أنهاه الفرد بنجاح:** وذلك إذا كان الفرد حاصلاً على مؤهل دراسي أتمه بنجاح ابتدائي فأعلى، حيث يعتبر مؤهل كل من أنهى الصف السادس بنجاح من المرحلة الأساسية (ابتدائي) وكل من أنهى الصف التاسع بنجاح من المرحلة الأساسية (إعدادي) وكل من أنهى امتحان الثانوية العامة (التوجيهي) من المرحلة الثانوية (ثانوي). أما باقي المستويات فهي: دبلوم متوسط، بكالوريوس، دبلوم عال، ماجستير، دكتوراه.

**أما التخصص** فهو اسم الموضوع والتخصص الدقيق الذي أنهاه الفرد بنجاح، وقد رمزت المستويات التعليمية والتخصصات حسب دليل المستوى التعليمي والتخصص المعتمد في الجهاز.

### مكان الحصول على أعلى مؤهل علمي:

للأفراد (ابتدائي فأعلى) يكون المكان الذي حصل منه الفرد على هذا المؤهل (المستوى التعليمي) بغض النظر عن المكان الملتحق به حالياً ويصنف إلى :

1. فلسطين: إذا كان المكان الذي أنهى به أعلى مؤهل علمي (المستوى التعليمي) هو داخل الأراضي الفلسطينية.
2. دول عربية: إذا كان هذا المكان في إحدى الدول العربية.
3. دول آسيوية وإفريقية غير عربية: إذا كان هذا المكان في إحدى الدول غير العربية في قارتي آسيا وإفريقيا (باستثناء دول الاتحاد السوفييتي سابقاً).
4. أوروبا الشرقية: إذا كان المكان في إحدى دول أوروبا الشرقية ودول الاتحاد السوفييتي سابقاً (دول المنظومة الاشتراكية سابقاً).
5. أوروبا الغربية: إذا كان المكان في إحدى دول أوروبا الغربية.
6. أمريكا الشمالية: إذا كان المكان في الولايات المتحدة الأمريكية أو كندا.
7. أمريكا اللاتينية: إذا كان المكان في أمريكا الجنوبية أو الوسطى.
8. أخرى: إذا كانت في قارة (أوقيانوسيا) مثل استراليا أو في أي دولة غير تابعة لأي مكان مصنف سابقاً.

### العلاقة بقوة العمل (للأفراد 10 سنوات فأكثر):

#### مفهوم العمل:

هو الجهد المبذول في جميع الأنشطة التي يمارسها الأفراد بهدف الربح أو الحصول على أجر معين، سواء أكانت على شكل راتب شهري أو أجره أسبوعية أو بالميأومة أو على القطعة، أو نسبة من الأرباح أو سمسرة أو غير ذلك من الطرق. كذلك فإن العمل بدون أجر أو عائد في مصلحة أو مشروع أو مزرعة للعائلة، تدخل ضمن مفهوم العمل إذا كانت طبيعة العمل معتمدة، كذلك فإن الأنشطة المعتادة للفرد في الأعمال التطوعية والخيرية لدى الغير دون أجر تعتبر عملاً.

### المشتغل:

هو الفرد الذي يباشر شغلا أو عملا معيناً منتجاً سواء أكان لحسابه أو لحساب الغير، بأجر أو بدون اجر، أو في مصلحة العائلة ويصنف المشتغلون حسب عدد ساعات العمل الأسبوعية إلى مشتغلين من (1-14) ساعة، ومشتغلين 15 ساعة فأكثر.

### المتعطل عن العمل:

هو الفرد الذي لم يعمل مطلقا خلال فترة الإسناد، ولم يكن مرتبطا بعمل معين، وهو قادر على العمل ويرغب في الحصول على عمل، وقام بالبحث عن فرصة عمل في هذه الفترة، كذلك فان الفرد المتوقف عن العمل، يعتبر عاطلا عن العمل، حتى ولو كان يتوقع العودة أو كان مستعدا للعودة في حال استدعائه للعمل. ويقسم المتعطلون عن العمل إلى مجموعتين: المتعطلين الذين سبق لهم العمل، والمتعطلين الذين لم يسبق لهم العمل.

### نوع العلاقة بقوة العمل:

1. **مشتغل من 1-14 ساعة:** هو الفرد الذي عمره (10 سنوات فأكثر) وينطبق عليه مفهوم العمل السابق الذكر ويعمل أو عمل من (1-14) ساعة في الأسبوع السابق لليلة الإسناد.
2. **مشتغل 15 ساعة فأكثر:** هو الفرد الذي عمره (10 سنوات فأكثر) وينطبق عليه مفهوم العمل السابق الذكر ويعمل أو عمل 15 ساعة فأكثر في الأسبوع السابق لليلة الإسناد.
3. **متعطل سبق له العمل:** هو الفرد الذي عمره (10 سنوات فأكثر) وينطبق عليه مفهوم التعطل عن العمل وكان يعمل في السابق ولكنه حاليا متعطل عن العمل لأي سبب من الأسباب.
4. **متعطل لم يسبق له العمل:** هو الفرد الذي عمره (10 سنوات فأكثر) وينطبق عليه مفهوم التعطل عن العمل ولم يسبق له أن عمل في حياته في عمل معتاد.
5. **طالب متفرغ للدراسة:** هو الفرد الذي عمره (10 سنوات فأكثر) والذي يواظب على دراسة منتظمة بهدف الحصول على مؤهل علمي، وغير مرتبط بعمل معين خلال فترة الإسناد، وتجدر الإشارة هنا إلى أن الأعمال المنزلية والهوايات لا تدخل ضمن العمل.
6. **متفرغ لأعمال المنزل:** هي الأنثى غير المشتغلة والقادرة على العمل ولا تبحث عنه، وغير المنتظمة في دراسة معينة وتقوم بأعمال المنزل بهدف خدمة الأسرة، ولا يشمل ذلك خدمة بيوت الغير مقابل أجر نقدي أو عيني إذ أن هذا النوع من الخدمة يعتبر ضمن العمل.
7. **عاجز عن العمل:** هو الفرد الذي لا يمكنه مباشرة أي نوع من العمل بسبب إصابته بمرض مزمن، أو بسبب أية إعاقة، وتشمل هذه الفئة أيضا جميع الأفراد غير القادرين على العمل بسبب تقدمهم في السن.
8. **لا يعمل ولا يبحث عن عمل:** إذا كان الفرد قادراً على العمل، ولكنه لا يرغب في العمل، ولا يبحث عنه وذلك لوجود إيراد له من عقارات وغيرها.
9. **أخرى:** تشمل أي فرد لم ينطبق عليه جميع ما ذكر سابقا مثل، المسجون، أو الفرد القادر على العمل إلا أنه لا يرغب به ولا يبحث عنه، وليس له إيراد من جهة أخرى، مثل الأبناء والبنات غير الملتحقين بالمدارس ولا تنطبق عليهم أي حالة مما سبق.

## المهنة الرئيسية:

المقصود بالمهنة الرئيسية هي الحرفة أو نوع العمل الذي يباشره الفرد إذا كان مشغلاً، أو الذي باشره سابقاً إذا كان متعطلاً سبق له العمل، والمقصود بالمهنة الرئيسية هي المهنة التي يقضي فيها المشتغل أكثر من نصف وقت العمل، أو الأكثر تكراراً خلال الأشهر الثلاثة السابقة لليلة العد.

## النشاط الاقتصادي:

يقصد بالنشاط الاقتصادي طبيعة النشاط الاقتصادي الرئيسي الذي تباشره المنشأة أو الجهة التي يعمل فيها الفرد المشتغل والذي تمت ممارسته في السابق للمتعلل الذي سبق له العمل أما بالنسبة للمشتغلين خارج المنشآت فإن نشاطهم الاقتصادي يستمد من نوع العمل الذي يمارسونه.

## القطاع:

وهو القطاع التابع له جهة العمل (المنشأة) التي يعمل فيها الفرد حالياً أو آخر مكان كان يعمل فيه إذا كان متعطلاً سبق له العمل، حيث صنف القطاع:

1. خاص وطني: إذا كان الفرد يعمل أو عمل سابقاً في منشأة مملوكة لفرد أو مجموعة أفراد أو مؤسسات فلسطينية بنسبة 51% فأكثر.
2. خاص أجنبي: إذا كان الفرد يعمل أو عمل سابقاً لدى منشأة مملوكة للقطاع الخاص الأجنبي بنسبة 51% فأكثر.
3. حكومة وطنية: تشمل الحكومة المركزية والسلطات المحلية وشركات القطاع العام الحكومية.
4. حكومة أجنبية: تشمل أي مؤسسة حكومية تابعة لحكومة أجنبية.
5. هيئة أو جمعية خيرية: تشمل الجمعيات الخيرية أو أي مؤسسة لا تهدف إلى الربح.
6. وكالة غوث: تشمل مؤسسات وكالة الغوث لتشغيل اللاجئين الفلسطينيين.
7. هيئة دولية: تشمل الهيئات الدبلوماسية التابعة للأمم المتحدة أو أي منظمات دولية أو إقليمية (باستثناء وكالة الغوث).
8. خارج المنشآت: إذا تبين أن الشخص لا يعمل لدى منشأة ثابتة تابعة لإحدى القطاعات المذكورة حسب تعريف المنشأة.

## الحالة العملية الرئيسية:

توضح علاقة الفرد المشتغل أو المتعلل الذي سبق له العمل بالمنشأة التي يعمل فيها كأن يكون:

1. صاحب عمل: وهو الفرد الذي يعمل في منشأة يملكها أو يملك جزءاً منها (شريك) ويعمل تحت إشرافه أو لحسابه مستخدم واحد على الأقل بأجر. ويشمل ذلك أصحاب العمل الذين يديرون مشاريع أو مقاولات خارج المنشآت بشرط أن يعمل تحت إشرافهم أو لحسابهم مستخدم واحد على الأقل بأجر، ولا يعتبر حملة الأسهم في الشركات المساهمة أصحاب عمل حتى ولو عملوا فيها.
2. يعمل لحسابه: وهو الفرد الذي يعمل في منشأة يملكها أو يملك جزءاً منها (شريك) وليس بالمنشأة أي مستخدم يعمل بأجر ويشمل الأشخاص الذين يعملون لحسابهم خارج المنشآت.
3. يعمل بأجر: هو الفرد الذي يعمل لحساب فرد آخر أو لحساب منشأة أو جهة معينة وتحت إشرافها ويحصل مقابل عمله على أجر محدد، سواء أكان بأجر على شكل راتب شهري أو أجره أسبوعية أو بالميأومة أو على القطعة أو أي طريقة دفع أخرى. ويندرج تحت ذلك العاملون بالوزارات والهيئات الحكومية والعاملون بالشركات بالإضافة إلى الذين يعملون بأجر في مصلحة خاصة بالعائلة أو لدى الغير.

4. **يعمل لدى الأسرة دون أجر:** وهو الفرد الذي يعمل لحساب العائلة أي في مشروع أو مصلحة أو مزرعة للعائلة ولا يتقاضى نظير ذلك أي أجره وليس له نصيب محدد في الأرباح.
5. **أخرى:** تشمل أية حالات أخرى مثل العمل في الجمعيات الخيرية دون أجر، أو أي عمل تطوعي لدى الغير، وكذلك العمل لدى الغير دون أجر كعمل الصبية مثلا.

#### مكان العمل:

- هو مكان الجهة التي يمارس فيها الفرد المشتغل عمله، وآخر مكان للمتعتل الذي سبق له العمل ويصنف إلى:
1. **في المسكن:** إذا كان مكان العمل في داخل المسكن ولا تعتبر الدكان (مثلا) بجانب المنزل ولها باب رئيسي من الخارج وتقدم خدمات البيع للجمهور عامة (في المسكن) بل ضمن المحافظة نفسها.
  2. **ضمن نفس المحافظة:** إذا كان مكان العمل في إحدى التجمعات التابعة للمحافظة نفسها التي يقيم فيها الفرد.
  3. **في محافظة أخرى:** إذا كان مكان العمل في أحد التجمعات التابعة لمحافظة أخرى.
  4. **داخل إسرائيل:** إذا كان مكان العمل في إحدى المناطق الفلسطينية المحتلة عام 1948.
  5. **بالمستعمرات:** إذا كان مكان العمل في إحدى المستوطنات داخل الأراضي الفلسطينية في حدود عام 1967.
  6. **بالخارج:** إذا كان مكان العمل في إحدى الدول خارج الأراضي الفلسطينية.

#### البيانات الزوجية ( للأفراد 12 سنة فأكثر):

##### الحالة الزوجية:

ويقصد بها تحديد الحالة الزوجية للفرد والتي تعني حالة الفرد الشخصية والتي يكون عليها ذلك الفرد الذي يبلغ من العمر 12 سنة فأكثر وقت الإسناد الزمني للتعديد والمتعلقة بقوانين وعادات الزواج المعمول بها في البلد. وقد تكون إحدى الحالات التالية:

1. **لم يتزوج أبدا:** وهو الفرد الذي يبلغ عمره 12 سنة فأكثر، ولم يتزوج زواجا فعليا وفقا للعرف السائد (أي لم يتم الدخول بعد) ولم يعقد قرانه ولم يكن قد تزوج في السابق.
2. **عقد قران لأول مرة:** هو الفرد الذي يبلغ عمره 12 سنة فأكثر، وقد تم تسجيل عقد زواج رسمي له من قبل المحكمة ولكنه لم يتزوج فعليا وفقا للعرف السائد (أي لم يتم الدخول بعد) وليس مطلقا أو أرملًا من زواج سابق، ولا يشمل الفرد المتزوج حاليًا وعقد قرانه للمرة الثانية حيث يعتبر متزوجاً.
3. **متزوج:** هو الفرد الذي يبلغ عمره 12 سنة فأكثر والمتزوج زواجا فعليا وفقا للعرف السائد سواء أكان الزوجان يقيمان معا وقت الإسناد الزمني أم لا. وبغض النظر عن حالته السابقة.
4. **مطلق:** هو الفرد الذي يبلغ من العمر 12 سنة فأكثر وسبق له الزواج فعلا وانفصم (انحل) آخر زواج بالطلاق المسجل شرعا ولم يتزوج مرة أخرى.
5. **أرمل:** هو الفرد الذي يبلغ عمره 12 سنة فأكثر وسبق له الزواج فعلا ولكن انفصم (انحل) آخر زواج له بوفاة الطرف الآخر، ولم يتزوج مرة أخرى.

#### العمر عند الزواج الأول بالسنوات الكاملة:

يمثل العمر عند الدخول لأول مرة بالسنوات الكاملة للأفراد المتزوجين أو المطلقين أو الأرامل، وليس العمر وقت عقد القران لمن تم زواجهم فعليا بعد تاريخ عقد القران حيث أن المقصود بالعمر عند الزواج الأول: هو عمر الفرد بالسنوات الكاملة في وقت إتمام الزواج الفعلي.

### مدة الحياة الزوجية بالسنوات الكاملة:

هي الفترة الفاصلة بين تاريخ الزواج الفعلي وتاريخ المقابلة بالنسبة للمتزوجات حالياً ولمرة واحدة، أو مجموع الفترات الفاصلة بين تاريخ الزواج الفعلي وتاريخ انحلال الزواج سواء بالطلاق أو الترميل للمتزوجات أكثر من مرة أو متزوجات لمرة واحدة، أي مجموع السنوات التي قضتها المرأة في عصمة زوج.

### المولود الحي:

أي مولود ولد حياً وصرخ أو بكى عند الولادة أو ظهرت عليه أي علامة أخرى من علامات الحياة عند الولادة حتى وإن مات بعدها بلحظات.

### المولود الباقي على قيد الحياة:

هو من ولد حياً ولا يزال على قيد الحياة حتى لحظة الإسناد الزمني مهما كان عمره وسواء أكان مقيماً مع الأم أو غير مقيم معها.

### الولادات خلال الـ 12 شهراً السابقة:

تمثل الولادات التي حدثت للمرأة خلال الـ 12 شهراً السابقة لليلة الإسناد الزمني وتشمل الولادات الحية التي حدثت خلال الفترة 1996/12/10 - 1997/12/9 بصرف النظر عما إذا كان المولود ما زال على قيد الحياة أو توفي قبل لحظة الإسناد.

## الفصل الثالث ملخص النتائج النهائية

### مقدمة:

بعد الانتهاء من عملية عد السكان في 1997/12/24 قام العدادون والمراقبون بإجراء مراجعة مكتبية وإعداد النتائج الأولية يدوياً في الفترة من 25 - 1997/12/28، وتم إعلان النتائج الأولية بتاريخ 1998/2/26. وبعد ذلك تم القيام بمعالجة بيانات التعداد والقيام بعمليات مراجعة الكشوف لفحص شمولية البيانات واتساقها وفحص الجداول بصورتها النهائية وتم إعلان النتائج النهائية في 1998/11/30.

### 1. النتائج النهائية لعدد السكان:

تشير النتائج النهائية لعدد السكان الكلي في محافظة جنين ليلة 9-10/12/1997 بأنه يساوي 203,026 فرداً. منهم 103,407 من الذكور و 99,619 من الإناث.

### ويشمل هذا العدد ما يلي:

#### 1.1 النتائج النهائية للأفراد الذين تم عددهم فعلاً:

تشير النتائج النهائية إلى أن عدد السكان الذين تم عددهم فعلاً في لحظة الإسناد الزمني يبلغ 195,299 فرداً. بلغ عدد الذكور منهم 99,491 فرداً وعدد الإناث 95,808 أفراد. ولا يشمل هذا العدد تقديرات عدد السكان الذين لم يتم عددهم على ضوء نتائج الدراسة البعدية.

#### 2.1 تقدير عدد السكان الذين لم يتم عددهم على ضوء نتائج الدراسة البعدية:

أظهرت نتائج الدراسة البعدية. أن تقدير عدد السكان الذين لم يتم عددهم فعلاً هو 7,727 فرداً منهم 3,916 من الذكور و 3,811 من الإناث.

### 2. النتائج النهائية لعدد الأسر:

تشير النتائج النهائية للتعداد أن عدد الأسر التي تم عددها فعلاً هو 32,886 أسرة منها 32,882 أسرة خاصة يقطنها 195,171 فرداً و 4 مساكن عامه (اسر جماعية) يقطنها 128 فرداً.

هذا وقد بينت النتائج النهائية أن نسبة الجنس للأفراد الذين تم عددهم فعلاً هي 103.8 ذكراً لكل 100 أنثى، وأن متوسط حجم الأسرة في محافظة جنين هو 5.9 فرداً.

كما أظهرت النتائج النهائية أن 39.2% من السكان يقيمون في المناطق والتجمعات الحضرية، في حين أن ما نسبته 4.7% يقيمون في المخيمات، و 56.1% يقيمون في التجمعات الريفية.



جدول 1: إجمالي السكان حسب نوع التجمع والجنس

Table 1: Total Population by Type of Locality and Sex

Type of Locality	كلا الجنسين Both Sexes	اناث Female	ذكور Male	نوع التجمع
Urban	76683	37721	38962	حضر
Rural	109506	53514	55992	ريف
Camps	9110	4573	4537	مخيمات
<b>Total</b>	<b>195299</b>	<b>95808</b>	<b>99491</b>	<b>المجموع</b>

جدول 2: السكان الفلسطينيون المولودون داخل الأراضي الفلسطينية وخارجها حسب فئات العمر بالسنوات والجنس

Table 2: Native (Inside Palestinian Territory) and Foreign Born Palestinian Population by Age Groups in Years and Sex

Age Groups	المجموع Total			مكان الولادة والجنس															فئات العمر
				Place of Birth & Sex			خارج الأراضي الفلسطينية Outside Palestinian Territory			إسرائيل Israel			داخل مناطق 1948 Inside 1948 Areas			داخل الأراضي الفلسطينية Inside Palestinian Territory			
	كلا الجنسين Both Sexes	اناث Female	ذكور Male	كلا الجنسين Both Sexes	اناث Female	ذكور Male	كلا الجنسين Both Sexes	اناث Female	ذكور Male	كلا الجنسين Both Sexes	اناث Female	ذكور Male	كلا الجنسين Both Sexes	اناث Female	ذكور Male	كلا الجنسين Both Sexes	اناث Female	ذكور Male	
Less Than One Year	6748	3340	3408	2	1	1	77	41	36	10	7	3	-	-	-	6659	3291	3368	أقل من سنة
1 - 4	27208	13106	14102	2	1	1	1020	480	540	37	23	14	-	-	-	26149	12602	13547	4 - 1
5 - 9	29242	14262	14980	1	1	-	2423	1187	1236	21	8	13	-	-	-	26797	13066	13731	9 - 5
10 - 14	22924	10976	11948	3	1	2	2971	1446	1525	11	3	8	-	-	-	19939	9526	10413	14 - 10
15 - 19	19865	9462	10403	2	1	1	2199	1129	1070	40	38	2	-	-	-	17624	8294	9330	19 - 15
20 - 24	18800	9086	9714	-	-	-	1549	770	779	233	230	3	-	-	-	17018	8086	8932	24 - 20
25 - 29	15709	7501	8208	2	-	2	1056	572	484	206	199	7	-	-	-	14445	6730	7715	29 - 25
30 - 34	13012	6109	6903	-	-	-	494	318	176	177	172	5	-	-	-	12341	5619	6722	34 - 30
35 - 39	9916	4698	5218	1	1	-	390	254	136	123	117	6	-	-	-	9402	4326	5076	39 - 35
40 - 44	6538	3365	3173	2	1	1	140	87	53	93	81	12	-	-	-	6303	3196	3107	44 - 40
45 - 49	5213	2582	2631	1	1	-	58	46	12	144	91	53	158	87	71	4852	2357	2495	49 - 45
50 - 54	4585	2504	2081	1	1	-	23	17	6	-	-	-	1031	560	471	3530	1926	1604	54 - 50
55 - 59	3606	2131	1475	-	-	-	13	13	-	-	-	-	812	470	342	2781	1648	1133	59 - 55
60 - 64	3550	1984	1566	1	1	-	4	3	1	-	-	-	793	434	359	2752	1546	1206	64 - 60
65 - 69	2813	1578	1235	-	-	-	7	6	1	-	-	-	562	336	226	2244	1236	1008	69 - 65
70 - 74	2180	1238	942	1	1	-	12	10	2	-	-	-	435	267	168	1732	960	772	74 - 70
75 - 79	1323	779	544	1	1	-	4	3	1	-	-	-	306	179	127	1012	596	416	79 - 75
80 - 84	775	413	362	-	-	-	6	5	1	-	-	-	179	91	88	590	317	273	84 - 80
85 - 89	444	242	202	-	-	-	2	2	-	-	-	-	82	41	41	360	199	161	89 - 85
90 - 94	305	160	145	-	-	-	-	-	-	-	-	-	46	25	21	259	135	124	94 - 90
95+	150	78	72	-	-	-	-	-	-	-	-	-	37	16	21	113	62	51	+95
Not Stated	168	76	92	37	22	15	72	27	45	-	-	-	5	4	1	54	23	31	غير مبين
<b>Total</b>	<b>195074</b>	<b>95670</b>	<b>99404</b>	<b>57</b>	<b>34</b>	<b>23</b>	<b>12520</b>	<b>6416</b>	<b>6104</b>	<b>1095</b>	<b>969</b>	<b>126</b>	<b>4446</b>	<b>2510</b>	<b>1936</b>	<b>176956</b>	<b>85741</b>	<b>91215</b>	<b>مجموع</b>

جدول 3: السكان الفلسطينيون المولودون داخل الأراضي الفلسطينية حسب المحافظة والجنس وفئات العمر بالسنوات

Table 3: Palestinian Population Born Inside Palestinian Territory by Governorate, Sex and Age Groups in Years

Governorate	Sex	المجموع Total	العمر بالسنوات											أقل من سنة Less Than One Year	الجنس	المحافظة
			غير مبيّن Not Stated	+90	89 - 80	79 - 70	69 - 60	59 - 50	49 - 40	39 - 30	29 - 20	19 - 10	9 - 1			
Jenin	M	90073	31	172	429	1182	2195	2681	5445	11520	16380	19558	27119	3361	ذ	جنين
	F	83526	23	193	500	1517	2689	3437	5209	9330	14200	17610	25536	3282	إ	
	T	173599	54	365	929	2699	4884	6118	10654	20850	30580	37168	52655	6643	م	
Tubas	M	167	-	-	-	-	1	4	17	55	45	28	16	1	ذ	طوباس
	F	350	-	2	1	6	13	12	41	101	122	36	16	-	إ	
	T	517	-	2	1	6	14	16	58	156	167	64	32	1	م	
Tulkarm	M	232	-	2	2	3	6	14	38	53	58	31	25	-	ذ	طولكرم
	F	710	-	-	5	13	29	51	120	200	207	55	29	1	إ	
	T	942	-	2	7	16	35	65	158	253	265	86	54	1	م	
Qalqiliya	M	33	-	-	-	-	-	1	9	8	4	7	4	-	ذ	قلقيلية
	F	48	-	-	-	-	3	1	6	14	14	6	3	1	إ	
	T	81	-	-	-	-	3	2	15	22	18	13	7	1	م	
Salfit	M	5	-	-	1	-	-	-	1	2	-	1	-	-	ذ	سلفيت
	F	20	-	-	-	-	-	2	6	3	3	1	5	-	إ	
	T	25	-	-	1	-	-	2	7	5	3	2	5	-	م	
Nablus	M	298	-	-	1	2	5	15	43	63	63	70	34	2	ذ	نابلس
	F	719	-	2	7	15	38	51	113	198	192	75	25	3	إ	
	T	1017	-	2	8	17	43	66	156	261	255	145	59	5	م	
Ramallah & Al-Bireh	M	51	-	-	-	-	-	-	7	8	12	6	16	2	ذ	رام الله والبيرة
	F	64	-	-	-	1	3	6	13	18	11	5	7	-	إ	
	T	115	-	-	-	1	3	6	20	26	23	11	23	2	م	

جدول (3 تابع): السكان الفلسطينيون المولودون داخل الأراضي الفلسطينية حسب المحافظة والجنس وفئات العمر بالسنوات

Table (3 Cont.): Palestinian Population Born Inside Palestinian Territory by Governorate, Sex and Age Groups in Years

Governorate	Sex	المجموع Total	العمر بالسنوات											الجنس	المحافظة	
			غير مبيّن Not Stated	+90	89 - 80	79 - 70	69 - 60	59 - 50	49 - 40	39 - 30	29 - 20	19 - 10	9 - 1			أقل من سنة Less Than One Year
Jerusalem	M	46	-	-	1	1	-	1	1	7	12	7	16	-	ذ	القدس
	F	85	-	-	1	-	4	6	8	27	17	12	8	2	إ	
	T	131	-	-	2	1	4	7	9	34	29	19	24	2	م	
Jericho	M	52	-	1	-	-	-	1	8	19	10	5	8	-	ذ	أريحا
	F	50	-	-	-	-	-	1	11	14	15	2	7	-	إ	
	T	102	-	1	-	-	-	2	19	33	25	7	15	-	م	
Bethlehem	M	28	-	-	-	-	-	2	2	4	7	2	11	-	ذ	بيت لحم
	F	16	-	-	-	-	-	2	5	5	3	-	1	-	إ	
	T	44	-	-	-	-	-	4	7	9	10	2	12	-	م	
Hebron	M	112	-	-	-	-	6	10	12	25	33	14	12	-	ذ	الخليل
	F	59	-	-	-	1	3	3	5	13	10	8	16	-	إ	
	T	171	-	-	-	1	9	13	17	38	43	22	28	-	م	
West Bank	M	91097	31	175	434	1188	2213	2729	5583	11764	16624	19729	27261	3366	ذ	الضفة الغربية
	F	85647	23	197	514	1553	2782	3572	5537	9923	14794	17810	25653	3289	إ	
	T	176744	54	372	948	2741	4995	6301	11120	21687	31418	37539	52914	6655	م	
North Gaza	M	10	-	-	-	-	-	1	2	1	5	1	-	-	ذ	شمال غزة
	F	6	-	-	-	-	-	-	2	1	1	1	-	1	إ	
	T	16	-	-	-	-	-	1	4	2	6	2	-	1	م	
Gaza	M	51	-	-	-	-	1	5	5	11	10	9	8	2	ذ	غزة
	F	48	-	-	2	1	-	2	8	9	10	5	10	1	إ	
	T	99	-	-	2	1	1	7	13	20	20	14	18	3	م	

جدول (3 تابع): السكان الفلسطينيون المولودون داخل الأراضي الفلسطينية حسب المحافظة والجنس وفئات العمر بالسنوات

Table (3 Cont.): Palestinian Population Born Inside Palestinian Territory by Governorate, Sex and Age Groups in Years

Governorate	Sex	المجموع Total	العمر بالسنوات											الجنس	المحافظة	
			غير مبيّن Not Stated	+90	89 - 80	79 - 70	69 - 60	59 - 50	49 - 40	39 - 30	29 - 20	19 - 10	9 - 1			أقل من سنة Less Than One Year
Deir Al-Balah	M	18	-	-	-	-	-	-	3	12	1	-	2	-	ذ	دير البلح
	F	15	-	-	-	1	-	-	2	3	6	1	2	-	إ	
	T	33	-	-	-	1	-	-	5	15	7	1	4	-	م	
Khan Yunis	M	20	-	-	-	-	-	2	3	7	2	1	5	-	ذ	خان يونس
	F	9	-	-	-	-	-	-	2	2	-	2	3	-	إ	
	T	29	-	-	-	-	-	2	5	9	2	3	8	-	م	
Rafah	M	19	-	-	-	-	-	-	6	3	5	3	2	-	ذ	رفح
	F	16	-	-	-	1	-	-	2	7	5	1	-	-	إ	
	T	35	-	-	-	1	-	-	8	10	10	4	2	-	م	
Gaza Strip	M	118	-	-	-	-	1	8	19	34	23	14	17	2	ذ	قطاع غزة
	F	94	-	-	2	3	-	2	16	22	22	10	15	2	إ	
	T	212	-	-	2	3	1	10	35	56	45	24	32	4	م	
Palestinian Territory	M	91215	31	175	434	1188	2214	2737	5602	11798	16647	19743	27278	3368	ذ	الأراضي الفلسطينية
	F	85741	23	197	516	1556	2782	3574	5553	9945	14816	17820	25668	3291	إ	
	T	176956	54	372	950	2744	4996	6311	11155	21743	31463	37563	52946	6659	م	

جدول 4: الأسر حسب حجم الأسرة وجنسية رب الأسرة

Table 4: Households by Household Size and Nationality of Head of Household

Household Size	المجموع Total	جنسية رب الأسرة Nationality of Head of Household					حجم الأسرة
		غير مبين Not Stated	أخرى Others	عرب آخرون Other Arabs	أردنيون Jordanians	فلسطينيون Palestinians	
1	1197	-	-	-	5	1192	1
2	3361	-	1	-	3	3357	2
3	3092	-	2	-	2	3088	3
4	3754	-	-	-	1	3753	4
5	4187	-	1	-	-	4186	5
6	4230	-	1	-	2	4227	6
7	3683	-	-	-	1	3682	7
8	3090	-	-	-	-	3090	8
9	2322	-	-	-	-	2322	9
10	1602	-	-	-	-	1602	10
11+	2364	-	-	-	-	2364	+11
<b>Total</b>	<b>32882</b>	-	<b>5</b>	-	<b>14</b>	<b>32863</b>	<b>المجموع</b>

جدول 5: جملة السكان (12 سنة فأكثر) في أسر فلسطينية حسب العلاقة برب الأسرة والحالة الزوجية والجنس والسكان خارج الأسر في المساكن العامة

**Table 5: Population (12 Years and Over) in Palestinian Households, by Relationship to Head of Household, Marital Status and Sex, and Number of Institutional Population**

Relation to Head of Household	الحالة الزوجية والجنس														العلاقة برب الأسرة
	Marital Status and Sex														
	المجموع Total		غير مبين Not Stated		أرمل Widowed		مطلق Divorced		متزوج Married		عقد قران لأول مرة Legally Married		لم يتزوج أبداً Never Married		
إناث Female	ذكور Male	إناث Female	ذكور Male	إناث Female	ذكور Male	إناث Female	ذكور Male	إناث Female	ذكور Male	إناث Female	ذكور Male	إناث Female	ذكور Male	إناث Female	ذكور Male
Head of Household	3113	29750	4	1	2280	247	113	49	357	28845	1	100	358	508	رب الأسرة
Spouse	28945	27	-	-	-	-	-	-	28945	27	-	-	-	-	زوج / زوجة
Son / Daughter	20338	29137	61	75	81	8	263	60	190	2764	1158	1202	18585	25028	ابن / بنت
Father / Mother	2360	263	35	2	2008	95	32	4	285	162	-	-	-	-	أب / أم
Brother / Sister	1766	1546	16	19	81	6	80	6	69	376	51	85	1469	1054	أخ / أخت
Grand Father/Mother	78	6	2	-	70	1	1	-	5	5	-	-	-	-	جد / جدة
Grandchild	331	531	3	32	-	-	1	1	4	13	7	13	316	472	حفيد / حفيدة
Son / Daughter in Law	2633	37	-	-	18	-	-	-	2615	37	-	-	-	-	زوجة ابن / زوج بنت
Other Relatives	877	632	10	17	196	5	19	-	362	162	20	48	270	400	أقرباء آخرون
Others	35	48	-	-	8	1	1	1	14	16	-	4	12	26	آخرون
Total Population in Households	60476	61977	131	146	4742	363	510	121	32846	32407	1237	1452	21010	27488	مجموع السكان في أسر
Institutional Population	6	98	-	-	-	1	-	1	-	54	-	4	6	38	سكان في المساكن العامة
<b>Total Population</b>	<b>60482</b>	<b>62075</b>	<b>131</b>	<b>146</b>	<b>4742</b>	<b>364</b>	<b>510</b>	<b>122</b>	<b>32846</b>	<b>32461</b>	<b>1237</b>	<b>1456</b>	<b>21016</b>	<b>27526</b>	<b>مجموع السكان</b>

جدول 6: السكان الفلسطينيون في أسر ومساكن عامة حسب فئات العمر بالسنوات والجنس ونوع الأسرة ونوع التجمع

Table 6: Palestinian Population in Households and Institutions by Age Groups in Years, Sex, Household Type and Type of Locality

(حضر، Urban)

Age & Sex	المجموع Total	السكان في المساكن العامة Population in Institutions	Household Type				العمر والجنس
			أسرة مركبة Composite Household	أسرة ممتدة Extended Household	أسرة نوية Nuclear Household	أسرة من شخص واحد One Person Household	
<b>Male</b>							ذكور
0 - 4	6752	1	11	1564	5176	-	4 - 0
5 - 9	5797	11	9	1172	4605	-	9 - 5
10 - 14	4777	5	6	1059	3707	-	14 - 10
15 - 19	3993	4	20	1160	2806	3	19 - 15
20 - 24	3730	27	26	1406	2254	17	24 - 20
25 - 29	3149	16	18	1135	1965	15	29 - 25
30 - 34	2726	7	10	706	1991	12	34 - 30
35 - 39	2193	3	9	475	1702	4	39 - 35
40 - 44	1338	12	2	312	1006	6	44 - 40
45 - 49	1077	12	4	285	770	6	49 - 45
50 - 54	877	6	5	265	595	6	54 - 50
55 - 59	607	2	4	206	388	7	59 - 55
60 - 64	615	3	4	239	366	3	64 - 60
65 - 69	464	-	3	175	281	5	69 - 65
70 - 74	333	-	2	152	173	6	74 - 70
75 - 79	191	-	1	83	103	4	79 - 75
80 - 84	138	1	-	68	66	3	84 - 80
85+	148	3	-	73	66	6	+85
Not Stated	11	-	-	10	1	-	غير مبين
<b>Total</b>	<b>38916</b>	<b>113</b>	<b>134</b>	<b>10545</b>	<b>28021</b>	<b>103</b>	<b>المجموع</b>
<b>Female</b>							إناث
0 - 4	6368	2	8	1499	4859	-	4 - 0
5 - 9	5515	2	10	1104	4399	-	9 - 5
10 - 14	4408	7	4	980	3417	-	14 - 10
15 - 19	3785	1	12	1189	2583	-	19 - 15
20 - 24	3506	1	10	1152	2343	-	24 - 20
25 - 29	2889	1	8	845	2034	1	29 - 25
30 - 34	2497	-	5	645	1844	3	34 - 30
35 - 39	1988	-	6	511	1469	2	39 - 35
40 - 44	1309	-	3	376	923	7	44 - 40
45 - 49	1069	-	4	378	671	16	49 - 45



جدول (6 تابع): السكان الفلسطينيون في أسر ومساكن عامة حسب فئات العمر بالسنوات والجنس ونوع الأسرة ونوع التجمع

Table (6 Cont.): Palestinian Population in Households and Institutions by Age Groups in Years, Sex, Household Type and Type of Locality  
(حضر, Urban)

Age & Sex	المجموع Total	السكان في المساكن العامة Population in Institutions	نوع الأسرة Household Type				العمر والجنس
			أسرة مركبة Composite Household	أسرة ممتدة Extended Household	أسرة نوية Nuclear Household	أسرة من شخص واحد One Person Household	
50 - 54	1001	-	10	421	546	24	54 - 50
55 - 59	815	-	-	430	344	41	59 - 55
60 - 64	763	-	4	411	299	49	64 - 60
65 - 69	622	-	4	364	203	51	69 - 65
70 - 74	487	-	4	331	102	50	74 - 70
75 - 79	285	-	2	193	50	40	79 - 75
80 - 84	154	-	2	106	24	22	84 - 80
85+	181	-	1	133	17	30	+85
Not Stated	7	-	-	7	-	-	غير مبين
<b>Total</b>	<b>37649</b>	<b>14</b>	<b>97</b>	<b>11075</b>	<b>26127</b>	<b>336</b>	<b>المجموع</b>
<b>Both Sexes</b>							<b>كلا الجنسين</b>
0 - 4	13120	3	19	3063	10035	-	4 - 0
5 - 9	11312	13	19	2276	9004	-	9 - 5
10 - 14	9185	12	10	2039	7124	-	14 - 10
15 - 19	7778	5	32	2349	5389	3	19 - 15
20 - 24	7236	28	36	2558	4597	17	24 - 20
25 - 29	6038	17	26	1980	3999	16	29 - 25
30 - 34	5223	7	15	1351	3835	15	34 - 30
35 - 39	4181	3	15	986	3171	6	39 - 35
40 - 44	2647	12	5	688	1929	13	44 - 40
45 - 49	2146	12	8	663	1441	22	49 - 45
50 - 54	1878	6	15	686	1141	30	54 - 50
55 - 59	1422	2	4	636	732	48	59 - 55
60 - 64	1378	3	8	650	665	52	64 - 60
65 - 69	1086	-	7	539	484	56	69 - 65
70 - 74	820	-	6	483	275	56	74 - 70
75 - 79	476	-	3	276	153	44	79 - 75
80 - 84	292	1	2	174	90	25	84 - 80
85+	329	3	1	206	83	36	+85
Not Stated	18	-	-	17	1	-	غير مبين
<b>Total</b>	<b>76565</b>	<b>127</b>	<b>231</b>	<b>21620</b>	<b>54148</b>	<b>439</b>	<b>المجموع</b>

جدول (6 تابع): السكان الفلسطينيون في أسر ومساكن عامة حسب فئات العمر بالسنوات والجنس ونوع الأسرة ونوع التجمع

Table (6 Cont.): Palestinian Population in Households and Institutions by Age Groups in Years, Sex, Household Type and Type of Locality  
(ريف, Rural)

Age & Sex	المجموع Total	السكان في المساكن العامة Population in Institutions	Household Type				العمر والجنس
			أسرة مركبة Composite Household	أسرة ممتدة Extended Household	أسرة نوية Nuclear Household	أسرة من شخص واحد One Person Household	
<b>Male</b>							ذكور
0 - 4	9890	-	12	2100	7778	-	4 - 0
5 - 9	8521	-	8	1473	7040	-	9 - 5
10 - 14	6704	-	13	1298	5393	-	14 - 10
15 - 19	5971	-	14	1521	4433	3	19 - 15
20 - 24	5548	-	17	1814	3693	24	24 - 20
25 - 29	4626	-	11	1531	3057	27	29 - 25
30 - 34	3803	-	9	860	2926	8	34 - 30
35 - 39	2791	-	7	485	2290	9	39 - 35
40 - 44	1728	-	2	339	1381	6	44 - 40
45 - 49	1454	-	3	307	1137	7	49 - 45
50 - 54	1120	-	3	310	802	5	54 - 50
55 - 59	795	-	4	232	552	7	59 - 55
60 - 64	876	-	6	308	552	10	64 - 60
65 - 69	719	-	-	274	441	4	69 - 65
70 - 74	565	-	3	218	336	8	74 - 70
75 - 79	313	-	-	123	185	5	79 - 75
80 - 84	206	-	-	87	112	7	84 - 80
85+	251	-	1	99	136	15	+85
Not Stated	70	-	1	60	9	-	غير مبين
<b>Total</b>	<b>55951</b>	-	<b>114</b>	<b>13439</b>	<b>42253</b>	<b>145</b>	<b>المجموع</b>
<b>Female</b>							إناث
0 - 4	9285	-	10	1889	7386	-	4 - 0
5 - 9	8144	-	10	1371	6763	-	9 - 5
10 - 14	6112	-	6	1184	4922	-	14 - 10
15 - 19	5251	-	7	1387	3857	-	19 - 15
20 - 24	5078	-	10	1481	3586	1	24 - 20
25 - 29	4195	-	7	1042	3145	1	29 - 25
30 - 34	3302	-	9	761	2531	1	34 - 30
35 - 39	2512	-	7	553	1947	5	39 - 35
40 - 44	1891	-	3	458	1425	5	44 - 40
45 - 49	1393	-	3	407	962	21	49 - 45

جدول (6 تابع): السكان الفلسطينيون في أسر ومساكن عامة حسب فئات العمر بالسنوات والجنس ونوع الأسرة ونوع التجمع

Table (6 Cont.): Palestinian Population in Households and Institutions by Age Groups in Years, Sex, Household Type and Type of Locality  
(ريف, Rural)

Age & Sex	المجموع Total	السكان في المساكن العامة Population in Institutions	نوع الأسرة				العمر والجنس
			أسرة مركبة Composite Household	أسرة ممتدة Extended Household	أسرة نوية Nuclear Household	أسرة من شخص واحد One Person Household	
50 - 54	1359	1	3	504	815	36	54 - 50
55 - 59	1193	-	4	514	625	50	59 - 55
60 - 64	1136	-	6	593	489	48	64 - 60
65 - 69	882	-	3	474	323	82	69 - 65
70 - 74	687	-	4	391	205	87	74 - 70
75 - 79	456	-	2	269	105	80	79 - 75
80 - 84	239	-	-	144	52	43	84 - 80
85+	277	-	-	171	34	72	+85
Not Stated	62	-	-	56	6	-	غير مبين
<b>Total</b>	<b>53454</b>	<b>1</b>	<b>94</b>	<b>13649</b>	<b>39178</b>	<b>532</b>	<b>المجموع</b>
<b>Both Sexes</b>							<b>كلا الجنسين</b>
0 - 4	19175	-	22	3989	15164	-	4 - 0
5 - 9	16665	-	18	2844	13803	-	9 - 5
10 - 14	12816	-	19	2482	10315	-	14 - 10
15 - 19	11222	-	21	2908	8290	3	19 - 15
20 - 24	10626	-	27	3295	7279	25	24 - 20
25 - 29	8821	-	18	2573	6202	28	29 - 25
30 - 34	7105	-	18	1621	5457	9	34 - 30
35 - 39	5303	-	14	1038	4237	14	39 - 35
40 - 44	3619	-	5	797	2806	11	44 - 40
45 - 49	2847	-	6	714	2099	28	49 - 45
50 - 54	2479	1	6	814	1617	41	54 - 50
55 - 59	1988	-	8	746	1177	57	59 - 55
60 - 64	2012	-	12	901	1041	58	64 - 60
65 - 69	1601	-	3	748	764	86	69 - 65
70 - 74	1252	-	7	609	541	95	74 - 70
75 - 79	769	-	2	392	290	85	79 - 75
80 - 84	445	-	-	231	164	50	84 - 80
85+	528	-	1	270	170	87	+85
Not Stated	132	-	1	116	15	-	غير مبين
<b>Total</b>	<b>109405</b>	<b>1</b>	<b>208</b>	<b>27088</b>	<b>81431</b>	<b>677</b>	<b>المجموع</b>

جدول (6 تابع): السكان الفلسطينيون في أسر ومساكن عامة حسب فئات العمر بالسنوات والجنس ونوع الأسرة ونوع التجمع

Table (6 Cont.): Palestinian Population in Households and Institutions by Age Groups in Years, Sex, Household Type and Type of Locality  
(Camps, مخيمات)

Age & Sex	المجموع Total	السكان في المساكن العامة Population in Institutions	Household Type				العمر والجنس
			أسرة مركبة Composite Household	أسرة ممتدة Extended Household	أسرة نوية Nuclear Household	أسرة من شخص واحد One Person Household	
<b>Male</b>							ذكور
0 - 4	868	-	4	185	679	-	4 - 0
5 - 9	662	-	4	116	542	-	9 - 5
10 - 14	467	-	5	93	369	-	14 - 10
15 - 19	439	-	2	116	321	-	19 - 15
20 - 24	436	-	3	126	305	2	24 - 20
25 - 29	433	-	1	118	309	5	29 - 25
30 - 34	374	-	-	90	281	3	34 - 30
35 - 39	234	-	2	37	195	-	39 - 35
40 - 44	107	-	-	16	90	1	44 - 40
45 - 49	100	-	1	34	64	1	49 - 45
50 - 54	84	-	-	24	60	-	54 - 50
55 - 59	73	-	-	20	53	-	59 - 55
60 - 64	75	-	-	26	49	-	64 - 60
65 - 69	52	-	-	16	36	-	69 - 65
70 - 74	44	-	-	20	23	1	74 - 70
75 - 79	40	-	1	17	20	2	79 - 75
80 - 84	18	-	-	10	8	-	84 - 80
85+	20	-	-	9	11	-	+85
Not Stated	11	-	-	10	1	-	غير مبين
<b>Total</b>	<b>4537</b>	-	<b>23</b>	<b>1083</b>	<b>3416</b>	<b>15</b>	<b>المجموع</b>
<b>Female</b>							إناث
0 - 4	793	-	1	145	647	-	4 - 0
5 - 9	603	-	2	118	483	-	9 - 5
10 - 14	456	-	4	92	360	-	14 - 10
15 - 19	426	-	3	125	298	-	19 - 15
20 - 24	502	-	-	142	359	1	24 - 20
25 - 29	417	-	-	129	288	-	29 - 25
30 - 34	310	-	1	58	251	-	34 - 30
35 - 39	198	-	1	52	144	1	39 - 35
40 - 44	165	-	2	43	119	1	44 - 40
45 - 49	120	-	1	38	78	3	49 - 45

جدول (6 تابع): السكان الفلسطينيون في أسر ومساكن عامة حسب فئات العمر بالسنوات والجنس ونوع الأسرة ونوع التجمع

Table (6 Cont.): Palestinian Population in Households and Institutions by Age Groups in Years, Sex, Household Type and Type of Locality  
(Camps, مخيمات)

Age & Sex	المجموع Total	السكان في المساكن العامة Population in Institutions	Household Type				العمر والجنس
			أسرة مركبة Composite Household	أسرة ممتدة Extended Household	أسرة نوية Nuclear Household	أسرة من شخص واحد One Person Household	
50 - 54	144	-	-	51	87	6	54 - 50
55 - 59	123	-	-	49	67	7	59 - 55
60 - 64	85	-	-	37	40	8	64 - 60
65 - 69	74	-	-	30	34	10	69 - 65
70 - 74	64	-	-	31	23	10	74 - 70
75 - 79	38	-	-	22	14	2	79 - 75
80 - 84	20	-	-	7	7	6	84 - 80
85+	22	-	-	14	2	6	+85
Not Stated	7	-	-	7	-	-	غير مبين
<b>Total</b>	<b>4567</b>	-	<b>15</b>	<b>1190</b>	<b>3301</b>	<b>61</b>	<b>المجموع</b>
<b>Both Sexes</b>							<b>كلا الجنسين</b>
0 - 4	1661	-	5	330	1326	-	4 - 0
5 - 9	1265	-	6	234	1025	-	9 - 5
10 - 14	923	-	9	185	729	-	14 - 10
15 - 19	865	-	5	241	619	-	19 - 15
20 - 24	938	-	3	268	664	3	24 - 20
25 - 29	850	-	1	247	597	5	29 - 25
30 - 34	684	-	1	148	532	3	34 - 30
35 - 39	432	-	3	89	339	1	39 - 35
40 - 44	272	-	2	59	209	2	44 - 40
45 - 49	220	-	2	72	142	4	49 - 45
50 - 54	228	-	-	75	147	6	54 - 50
55 - 59	196	-	-	69	120	7	59 - 55
60 - 64	160	-	-	63	89	8	64 - 60
65 - 69	126	-	-	46	70	10	69 - 65
70 - 74	108	-	-	51	46	11	74 - 70
75 - 79	78	-	1	39	34	4	79 - 75
80 - 84	38	-	-	17	15	6	84 - 80
85+	42	-	-	23	13	6	+85
Not Stated	18	-	-	17	1	-	غير مبين
<b>Total</b>	<b>9104</b>	-	<b>38</b>	<b>2273</b>	<b>6717</b>	<b>76</b>	<b>المجموع</b>

جدول (6 تابع): السكان الفلسطينيون في أسر ومساكن عامة حسب فئات العمر بالسنوات والجنس ونوع الأسرة ونوع التجمع

Table (6 Cont.): Palestinian Population in Households and Institutions by Age Groups in Years, Sex, Household Type and Type of Locality

(المجموع، Total)

Age & Sex	المجموع Total	السكان في المساكن العامة Population in Institutions	Household Type				العمر والجنس
			أسرة مركبة Composite Household	أسرة ممتدة Extended Household	أسرة نوية Nuclear Household	أسرة من شخص واحد One Person Household	
<b>Male</b>							<b>ذكور</b>
0 - 4	17510	1	27	3849	13633	-	4 - 0
5 - 9	14980	11	21	2761	12187	-	9 - 5
10 - 14	11948	5	24	2450	9469	-	14 - 10
15 - 19	10403	4	36	2797	7560	6	19 - 15
20 - 24	9714	27	46	3346	6252	43	24 - 20
25 - 29	8208	16	30	2784	5331	47	29 - 25
30 - 34	6903	7	19	1656	5198	23	34 - 30
35 - 39	5218	3	18	997	4187	13	39 - 35
40 - 44	3173	12	4	667	2477	13	44 - 40
45 - 49	2631	12	8	626	1971	14	49 - 45
50 - 54	2081	6	8	599	1457	11	54 - 50
55 - 59	1475	2	8	458	993	14	59 - 55
60 - 64	1566	3	10	573	967	13	64 - 60
65 - 69	1235	-	3	465	758	9	69 - 65
70 - 74	942	-	5	390	532	15	74 - 70
75 - 79	544	-	2	223	308	11	79 - 75
80 - 84	362	1	-	165	186	10	84 - 80
85+	419	3	1	181	213	21	+85
Not Stated	92	-	1	80	11	-	غير مبين
<b>Total</b>	<b>99404</b>	<b>113</b>	<b>271</b>	<b>25067</b>	<b>73690</b>	<b>263</b>	<b>المجموع</b>
<b>Female</b>							<b>إناث</b>
0 - 4	16446	2	19	3533	12892	-	4 - 0
5 - 9	14262	2	22	2593	11645	-	9 - 5
10 - 14	10976	7	14	2256	8699	-	14 - 10
15 - 19	9462	1	22	2701	6738	-	19 - 15
20 - 24	9086	1	20	2775	6288	2	24 - 20
25 - 29	7501	1	15	2016	5467	2	29 - 25
30 - 34	6109	-	15	1464	4626	4	34 - 30
35 - 39	4698	-	14	1116	3560	8	39 - 35
40 - 44	3365	-	8	877	2467	13	44 - 40
45 - 49	2582	-	8	823	1711	40	49 - 45

جدول (6 تابع): السكان الفلسطينيون في أسر ومساكن عامة حسب فئات العمر بالسنوات والجنس ونوع الأسرة ونوع التجمع

Table (6 Cont.): Palestinian Population in Households and Institutions by Age Groups in Years, Sex, Household Type and Type of Locality

(المجموع، Total)

Age & Sex	المجموع Total	السكان في المساكن العامة Population in Institutions	نوع الأسرة				العمر والجنس
			أسرة مركبة Composite Household	أسرة ممتدة Extended Household	أسرة نوية Nuclear Household	أسرة من شخص واحد One Person Household	
50 - 54	2504	1	13	976	1448	66	54 - 50
55 - 59	2131	-	4	993	1036	98	59 - 55
60 - 64	1984	-	10	1041	828	105	64 - 60
65 - 69	1578	-	7	868	560	143	69 - 65
70 - 74	1238	-	8	753	330	147	74 - 70
75 - 79	779	-	4	484	169	122	79 - 75
80 - 84	413	-	2	257	83	71	84 - 80
85+	480	-	1	318	53	108	+85
Not Stated	76	-	-	70	6	-	غير مبين
<b>Total</b>	<b>95670</b>	<b>15</b>	<b>206</b>	<b>25914</b>	<b>68606</b>	<b>929</b>	<b>المجموع</b>
<b>Both Sexes</b>							<b>كلا الجنسين</b>
0 - 4	33956	3	46	7382	26525	-	4 - 0
5 - 9	29242	13	43	5354	23832	-	9 - 5
10 - 14	22924	12	38	4706	18168	-	14 - 10
15 - 19	19865	5	58	5498	14298	6	19 - 15
20 - 24	18800	28	66	6121	12540	45	24 - 20
25 - 29	15709	17	45	4800	10798	49	29 - 25
30 - 34	13012	7	34	3120	9824	27	34 - 30
35 - 39	9916	3	32	2113	7747	21	39 - 35
40 - 44	6538	12	12	1544	4944	26	44 - 40
45 - 49	5213	12	16	1449	3682	54	49 - 45
50 - 54	4585	7	21	1575	2905	77	54 - 50
55 - 59	3606	2	12	1451	2029	112	59 - 55
60 - 64	3550	3	20	1614	1795	118	64 - 60
65 - 69	2813	-	10	1333	1318	152	69 - 65
70 - 74	2180	-	13	1143	862	162	74 - 70
75 - 79	1323	-	6	707	477	133	79 - 75
80 - 84	775	1	2	422	269	81	84 - 80
85+	899	3	2	499	266	129	+85
Not Stated	168	-	1	150	17	-	غير مبين
<b>Total</b>	<b>195074</b>	<b>128</b>	<b>477</b>	<b>50981</b>	<b>142296</b>	<b>1192</b>	<b>المجموع</b>

جدول 7: الأسر الفلسطينية والسكان في أسر حسب حجم الاسرة ونوعها ونوع التجمع

**Table 7: Palestinian Households and Population in Households by Size, Type of Household and Type of Locality**  
(حضر, Urban)

Household Size	المجموع Total		نوع الأسرة Household Type							حجم الأسرة	
			أسرة مركبة Composite Household		أسرة ممتدة Extended Household		أسرة نوية Nuclear Household		أسرة من شخص واحد One Person Household		
	سكان Population	أسر Households	سكان Population	أسر Households	سكان Population	أسر Households	سكان Population	أسر Households	سكان Population		أسر Households
1	439	439	-	-	-	-	-	-	-	439	1
2	2574	1287	8	4	274	137	2292	1146	-	-	2
3	3618	1206	18	6	534	178	3066	1022	-	-	3
4	5972	1493	16	4	840	210	5116	1279	-	-	4
5	8500	1700	15	3	1180	236	7305	1461	-	-	5
6	9786	1631	30	5	1674	279	8082	1347	-	-	6
7	9898	1414	56	8	2093	299	7749	1107	-	-	7
8	9584	1198	24	3	2848	356	6712	839	-	-	8
9	8289	921	27	3	2763	307	5499	611	-	-	9
10	6410	641	20	2	2230	223	4160	416	-	-	10
11 +	11452	916	27	2	7244	559	4181	355	-	-	+11
<b>Total</b>	<b>76522</b>	<b>12846</b>	<b>241</b>	<b>40</b>	<b>21680</b>	<b>2784</b>	<b>54162</b>	<b>9583</b>	<b>439</b>		<b>المجموع</b>



جدول (7 تابع): الأسر الفلسطينية والسكان في أسر حسب حجم الاسرة ونوعها ونوع التجمع

**Table (7 Cont.): Palestinian Households and Population in Households by Size, Type of Household and Type of Locality**  
(ريف, Rural)

Household Size	المجموع Total		نوع الأسرة Household Type							حجم الأسرة	
			أسرة مركبة Composite Household		أسرة ممتدة Extended Household		أسرة نوية Nuclear Household		أسرة من شخص واحد One Person Household		
	سكان Population	أسر Households	سكان Population	أسر Households	سكان Population	أسر Households	سكان Population	أسر Households	سكان Population		أسر Households
1	677	677	-	-	-	-	-	-	-	677	1
2	3754	1877	6	3	284	142	3464	1732	-	-	2
3	5181	1727	15	5	675	225	4491	1497	-	-	3
4	8212	2053	24	6	1108	277	7080	1770	-	-	4
5	11415	2283	20	4	1480	296	9915	1983	-	-	5
6	14358	2393	-	-	2160	360	12198	2033	-	-	6
7	14693	2099	14	2	3129	447	11550	1650	-	-	7
8	13880	1735	16	2	3280	410	10584	1323	-	-	8
9	11871	1319	18	2	3294	366	8559	951	-	-	9
10	8870	887	40	4	3040	304	5790	579	-	-	10
11 +	16575	1353	60	5	8683	682	7832	666	-	-	+11
<b>Total</b>	<b>109486</b>	<b>18403</b>	<b>213</b>	<b>33</b>	<b>27133</b>	<b>3509</b>	<b>81463</b>	<b>14184</b>	<b>677</b>	<b>677</b>	<b>المجموع</b>

جدول (7 تابع): الأسر الفلسطينية والسكان في أسر حسب حجم الاسرة ونوعها ونوع التجمع

**Table (7 Cont.): Palestinian Households and Population in Households by Size, Type of Household and Type of Locality  
(Camps, مخيمات)**

Household Size	المجموع Total		نوع الأسرة Household Type							أسرة من شخص واحد One Person Household	حجم الأسرة
			أسرة مركبة Composite Household		أسرة ممتدة Extended Household		أسرة نوية Nuclear Household				
	سكان Population	أسر Households	سكان Population	أسر Households	سكان Population	أسر Households	سكان Population	أسر Households			
1	76	76	-	-	-	-	-	-	-	76	1
2	386	193	-	-	26	13	360	180	-	-	2
3	465	155	3	1	63	21	399	133	-	-	3
4	828	207	-	-	48	12	780	195	-	-	4
5	1015	203	-	-	105	21	910	182	-	-	5
6	1218	203	-	-	180	30	1038	173	-	-	6
7	1183	169	-	-	301	43	882	126	-	-	7
8	1256	157	-	-	336	42	920	115	-	-	8
9	738	82	-	-	225	25	513	57	-	-	9
10	740	74	10	1	260	26	470	47	-	-	10
11 +	1199	95	25	2	732	54	442	39	-	-	+11
<b>Total</b>	<b>9104</b>	<b>1614</b>	<b>38</b>	<b>4</b>	<b>2276</b>	<b>287</b>	<b>6714</b>	<b>1247</b>	<b>76</b>		<b>المجموع</b>

جدول (7 تابع): الأسر الفلسطينية والسكان في أسر حسب حجم الاسرة ونوعها ونوع التجمع

**Table (7 Cont.): Palestinian Households and Population in Households by Size, Type of Household and Type of Locality**  
(المجموع، Total)

Household Size	المجموع Total		نوع الأسرة Household Type							One Person Household	حجم الأسرة
			أسرة مركبة Composite Household		أسرة ممتدة Extended Household		أسرة نوية Nuclear Household		أسرة من شخص واحد		
	سكان Population	أسر Households	سكان Population	أسر Households	سكان Population	أسر Households	سكان Population	أسر Households	سكان Population		
1	1192	1192	-	-	-	-	-	-	-	1192	1
2	6714	3357	14	7	584	292	6116	3058	-	-	2
3	9264	3088	36	12	1272	424	7956	2652	-	-	3
4	15012	3753	40	10	1996	499	12976	3244	-	-	4
5	20930	4186	35	7	2765	553	18130	3626	-	-	5
6	25362	4227	30	5	4014	669	21318	3553	-	-	6
7	25774	3682	70	10	5523	789	20181	2883	-	-	7
8	24720	3090	40	5	6464	808	18216	2277	-	-	8
9	20898	2322	45	5	6282	698	14571	1619	-	-	9
10	16020	1602	70	7	5530	553	10420	1042	-	-	10
11 +	29226	2364	112	9	16659	1295	12455	1060	-	-	+11
<b>Total</b>	<b>195112</b>	<b>32863</b>	<b>492</b>	<b>77</b>	<b>51089</b>	<b>6580</b>	<b>142339</b>	<b>25014</b>	<b>1192</b>	<b>1192</b>	<b>المجموع</b>

جدول 8: أرباب الأسر الفلسطينية حسب فئات العمر بالسنوات والجنس وباقي أفراد الأسر حسب فئات العمر بالسنوات والعلاقة برب الأسرة

**Table 8: Heads of Palestinian Households by Age Groups in Years and Sex, and Other Households Members by Age Groups in Years and Relationship to Head of Household**

Age and Sex of The Head of Household and Age of Other Household Members	علاقة باقي أفراد الأسرة برب الأسرة											أرباب الأسر Heads of Households	عمر وجنس رب الأسرة وعمر باقي أفراد الأسرة
	Relationship of other Household Member to Head of Household												
	المجموع Total	غير مبين Not Stated	آخرون Others	أقرباء آخرون Other Relatives	زوجة ابن / زوجة بنت Son / Daughter in law	حفيد / حفيدة Grand- child	جد / جدة Grand Father / Mother	أخ / أخت Brother / Sister	أب / أم Father / Mother	ابن / بنت Son / Daughter	زوج / زوجة Spouse		
<b>Male Head</b>													
Age of Head of Household Less Than 25	-	-	-	-	-	-	-	-	-	-	-	-	1615
Age of Other Household Members	3704	-	4	116	-	-	16	719	246	1235	1368	-	
Under 15	1521	-	-	43	-	-	-	239	-	1235	4	-	
15 - 19	800	-	-	12	-	-	-	236	-	-	552	-	
20 - 24	879	-	2	18	-	-	-	155	-	-	704	-	
25 - 29	159	-	1	6	-	-	-	55	-	-	97	-	
30 - 34	30	-	-	2	-	-	-	18	-	-	10	-	
35 - 39	26	-	-	5	-	-	-	8	12	-	1	-	
40 - 44	52	-	-	4	-	-	-	5	43	-	-	-	
45 - 49	37	-	-	1	-	-	-	1	35	-	-	-	
50 - 54	51	-	-	2	-	-	-	1	48	-	-	-	
55 - 59	45	-	-	3	-	-	-	-	42	-	-	-	
60 - 64	50	-	-	6	-	-	-	-	44	-	-	-	
65+	44	-	-	6	-	-	16	-	22	-	-	-	
Not Stated	10	-	1	8	-	-	-	1	-	-	-	-	
Age of Head of Household 25 - 29 Years	-	-	-	-	-	-	-	-	-	-	-	4247	
Age of Other Household Members	13279	-	6	292	-	-	16	777	462	7691	4035	-	
Under 15	7908	-	2	117	-	-	-	97	-	7691	1	-	
15 - 19	862	-	-	39	-	-	-	151	-	-	672	-	
20 - 24	2261	-	-	49	-	-	-	242	-	-	1970	-	
25 - 29	1364	-	2	15	-	-	-	139	-	-	1208	-	
30 - 34	253	-	-	14	-	-	-	68	-	-	171	-	
35 - 39	52	-	-	5	-	-	-	36	-	-	11	-	
40 - 44	31	-	-	-	-	-	-	21	8	-	2	-	
45 - 49	40	-	-	5	-	-	-	9	26	-	-	-	
50 - 54	68	-	-	8	-	-	-	7	53	-	-	-	
55 - 59	88	-	1	10	-	-	-	1	76	-	-	-	
60 - 64	116	-	-	9	-	-	-	-	107	-	-	-	
65+	223	-	1	16	-	-	16	1	189	-	-	-	
Not Stated	13	-	-	5	-	-	-	5	3	-	-	-	

جدول (8 تابع): أرباب الأسر الفلسطينية حسب فئات العمر بالسنوات والجنس وباقي أفراد الأسر حسب فئات العمر بالسنوات والعلاقة برب الأسرة

**Table (8 Cont.): Heads of Palestinian Households by Age Groups in Years and Sex, and Other Households Members by Age Groups in Years and Relationship to Head of Household**

Age and Sex of The Head of Household and Age of Other Household Members	علاقة باقي أفراد الأسرة برب الأسرة											أرباب الأسر Heads of Households	عمر وجنس رب الأسرة وعمر باقي أفراد الأسرة
	Relationship of other Household Member to Head of Household												
	المجموع Total	غير مبيّن Not Stated	آخرون Others	أقرباء آخرون Other Relatives	زوجة ابن / Son / Daughter in law	حفيد / حفيدة Grand- child	جد / جدة Grand Father / Mother	أخ / أخت Brother / Sister	أب / أم Father / Mother	ابن / بنت Son / Daughter	زوج / زوجة Spouse		
Age of Head of Household 30 - 34 Years	-	-	-	-	-	-	-	-	-	-	-	5640	عمر رب الأسرة 30 - 34 سنة
Age of Other Household Members	25112	-	8	346	-	-	18	651	554	17953	5582	-	عمر باقي الأفراد
Under 15	18101	-	1	145	-	-	-	23	-	17932	-	-	أقل من 15
15 - 19	356	-	5	48	-	-	-	60	-	21	222	-	19 - 15
20 - 24	1644	-	1	44	-	-	-	113	-	-	1486	-	24 - 20
25 - 29	2531	-	-	33	-	-	-	187	-	-	2311	-	29 - 25
30 - 34	1454	-	1	9	-	-	-	98	-	-	1346	-	34 - 30
35 - 39	272	-	-	5	-	-	-	70	-	-	197	-	39 - 35
40 - 44	71	-	-	2	-	-	-	52	-	-	17	-	44 - 40
45 - 49	37	-	-	10	-	-	-	21	3	-	3	-	49 - 45
50 - 54	51	-	-	9	-	-	-	17	25	-	-	-	54 - 50
55 - 59	73	-	-	8	-	-	-	3	62	-	-	-	59 - 55
60 - 64	121	-	-	6	-	-	-	5	110	-	-	-	64 - 60
65+	394	-	-	21	-	-	18	1	354	-	-	-	+ 65
Not Stated	7	-	-	6	-	-	-	1	-	-	-	-	غير مبيّن
Age of Head of Household 35 - 39 Years	-	-	-	-	-	-	-	-	-	-	-	4740	عمر رب الأسرة 35 - 39 سنة
Age of Other Household Members	27681	-	15	287	6	9	10	429	464	21739	4722	-	عمر باقي الأفراد
Under 15	20908	-	1	125	-	9	-	4	-	20769	-	-	أقل من 15
15 - 19	998	-	1	25	2	-	-	13	-	944	13	-	19 - 15
20 - 24	417	-	-	43	1	-	-	45	-	26	302	-	24 - 20
25 - 29	1325	-	4	27	3	-	-	94	-	-	1197	-	29 - 25
30 - 34	2035	-	3	13	-	-	-	102	-	-	1917	-	34 - 30
35 - 39	1183	-	-	3	-	-	-	63	-	-	1117	-	39 - 35
40 - 44	207	-	-	2	-	-	-	43	-	-	162	-	44 - 40
45 - 49	46	-	1	4	-	-	-	29	-	-	12	-	49 - 45
50 - 54	30	-	-	5	-	-	-	20	3	-	2	-	54 - 50
55 - 59	50	-	-	5	-	-	-	11	34	-	-	-	59 - 55
60 - 64	97	-	4	10	-	-	-	4	79	-	-	-	64 - 60
65+	384	-	1	24	-	-	10	1	348	-	-	-	+ 65
Not Stated	1	-	-	1	-	-	-	-	-	-	-	-	غير مبيّن

جدول (8 تابع): أرباب الأسر الفلسطينية حسب فئات العمر بالسنوات والجنس وباقي أفراد الأسر حسب فئات العمر بالسنوات والعلاقة برب الأسرة

**Table (8 Cont.): Heads of Palestinian Households by Age Groups in Years and Sex, and Other Households Members by Age Groups in Years and Relationship to Head of Household**

Age and Sex of The Head of Household and Age of Other Household Members	علاقة باقي أفراد الأسرة برب الأسرة											أرباب الأسر Heads of Households	عمر وجنس رب الأسرة وعمر باقي أفراد الأسرة
	Relationship of other Household Member to Head of Household												
	المجموع Total	غير مبين Not Stated	آخرون Others	أقرباء آخرون Other Relatives	زوجة ابن / Son / Daughter in law	حفيد / حفيدة Grand- child	جد / جدة Grand Father / Mother	أخ / أخت Brother / Sister	أب / أم Father / Mother	ابن / بنت Son / Daughter	زوج / زوجة Spouse		
Age of Head of Household 40 - 44 Years	-	-	-	-	-	-	-	-	-	-	-	2914	عمر رب الأسرة 40 - 44 سنة
Age of Other Household Members	20469	-	2	175	47	36	5	195	297	16795	2917	-	عمر باقي الأفراد
Under 15	13069	-	-	52	-	36	-	1	-	12980	-	-	أقل من 15
15 - 19	3224	-	-	23	23	-	-	5	-	3172	1	-	19 - 15
20 - 24	719	-	-	32	21	-	-	12	-	635	19	-	24 - 20
25 - 29	186	-	1	18	3	-	-	22	-	8	134	-	29 - 25
30 - 34	791	-	-	6	-	-	-	37	-	-	748	-	34 - 30
35 - 39	1278	-	-	4	-	-	-	39	-	-	1235	-	39 - 35
40 - 44	661	-	-	1	-	-	-	19	-	-	641	-	44 - 40
45 - 49	147	-	-	6	-	-	-	20	-	-	121	-	49 - 45
50 - 54	45	-	-	6	-	-	-	22	-	-	17	-	54 - 50
55 - 59	25	-	1	3	-	-	-	14	6	-	1	-	59 - 55
60 - 64	36	-	-	9	-	-	-	3	24	-	-	-	64 - 60
65+	287	-	-	14	-	-	5	1	267	-	-	-	+ 65
Not Stated	1	-	-	1	-	-	-	-	-	-	-	-	غير مبين
Age of Head of Household 45 - 49 Years	-	-	-	-	-	-	-	-	-	-	-	2493	عمر رب الأسرة 45 - 49 سنة
Age of Other Household Members	18483	-	8	131	170	143	5	170	255	15116	2485	-	عمر باقي الأفراد
Under 15	9174	-	-	30	-	143	-	-	-	9001	-	-	أقل من 15
15 - 19	4132	-	1	17	70	-	-	4	-	4040	-	-	19 - 15
20 - 24	1997	-	2	30	80	-	-	5	-	1875	5	-	24 - 20
25 - 29	284	-	2	18	19	-	-	9	-	199	37	-	29 - 25
30 - 34	207	-	-	2	1	-	-	19	-	1	184	-	34 - 30
35 - 39	671	-	2	4	-	-	-	27	-	-	638	-	39 - 35
40 - 44	952	-	-	2	-	-	-	27	-	-	923	-	44 - 40
45 - 49	574	-	-	3	-	-	-	16	-	-	555	-	49 - 45
50 - 54	157	-	-	2	-	-	-	30	-	-	125	-	54 - 50
55 - 59	34	-	1	4	-	-	-	15	-	-	14	-	59 - 55
60 - 64	31	-	-	7	-	-	-	10	10	-	4	-	64 - 60
65+	269	-	-	12	-	-	5	7	245	-	-	-	+ 65
Not Stated	1	-	-	-	-	-	-	1	-	-	-	-	غير مبين

جدول (8 تابع): أرباب الأسر الفلسطينية حسب فئات العمر بالسنوات والجنس وباقي أفراد الأسر حسب فئات العمر بالسنوات والعلاقة برب الأسرة

**Table (8 Cont.): Heads of Palestinian Households by Age Groups in Years and Sex, and Other Households Members by Age Groups in Years and Relationship to Head of Household**

Age and Sex of The Head of Household and Age of Other Household Members	علاقة باقي أفراد الأسرة برب الأسرة											أرباب الأسر Heads of Households	عمر وجنس رب الأسرة وعمر باقي أفراد الأسرة
	Relationship of other Household Member to Head of Household												
	المجموع Total	غير مبين Not Stated	آخرون Others	أقرباء آخرون Other Relatives	زوجة ابن / Son / Daughter in law	حفيد / حفيدة Grand- child	جد / جدة Grand Father / Mother	أخ / أخت Brother / Sister	أب / أم Father / Mother	ابن / بنت Son / Daughter	زوج / زوجة Spouse		
Age of Head of Household 50 - 54 Years	-	-	-	-	-	-	-	-	-	-	-	1981	عمر رب الأسرة 50 - 54 سنة
Age of Other Household Members	14175	-	9	96	310	360	5	111	154	11165	1965	-	عمر باقي الأفراد
Under 15	5304	-	2	19	-	358	-	-	-	4925	-	-	أقل من 15
15 - 19	3285	-	2	15	115	-	-	-	-	3151	2	-	19 - 15
20 - 24	2497	-	2	20	133	-	-	1	-	2341	-	-	24 - 20
25 - 29	764	-	2	7	54	-	-	2	-	686	13	-	29 - 25
30 - 34	131	-	1	4	8	-	-	6	-	58	54	-	34 - 30
35 - 39	194	-	-	1	-	-	-	6	-	4	183	-	39 - 35
40 - 44	533	-	-	2	-	-	-	18	-	-	513	-	44 - 40
45 - 49	694	-	-	2	-	-	-	17	-	-	675	-	49 - 45
50 - 54	462	-	-	2	-	-	-	22	-	-	438	-	54 - 50
55 - 59	98	-	-	5	-	-	-	22	-	-	71	-	59 - 55
60 - 64	28	-	-	6	-	-	-	6	-	-	16	-	64 - 60
65+	179	-	-	10	-	-	5	10	154	-	-	-	+ 65
Not Stated	6	-	-	3	-	2	-	1	-	-	-	-	غير مبين
Age of Head of Household 55 - 59 Years	-	-	-	-	-	-	-	-	-	-	-	1417	عمر رب الأسرة 55 - 59 سنة
Age of Other Household Members	9013	-	6	71	301	456	-	80	69	6628	1402	-	عمر باقي الأفراد
Under 15	2432	-	-	7	-	452	-	1	-	1972	-	-	أقل من 15
15 - 19	1913	-	-	9	70	3	-	1	-	1829	1	-	19 - 15
20 - 24	1813	-	-	14	147	1	-	-	-	1650	1	-	24 - 20
25 - 29	1008	-	-	11	66	-	-	2	-	923	6	-	29 - 25
30 - 34	263	-	-	4	16	-	-	2	-	216	25	-	34 - 30
35 - 39	101	-	2	2	2	-	-	5	-	38	52	-	39 - 35
40 - 44	160	-	1	3	-	-	-	10	-	-	146	-	44 - 40
45 - 49	336	-	-	5	-	-	-	13	-	-	318	-	49 - 45
50 - 54	540	-	1	2	-	-	-	14	-	-	523	-	54 - 50
55 - 59	297	-	-	5	-	-	-	12	-	-	280	-	59 - 55
60 - 64	55	-	1	3	-	-	-	10	-	-	41	-	64 - 60
65+	95	-	1	6	-	-	-	10	69	-	9	-	+ 65
Not Stated	-	-	-	-	-	-	-	-	-	-	-	-	غير مبين

جدول (8 تابع): أرباب الأسر الفلسطينية حسب فئات العمر بالسنوات والجنس وباقي أفراد الأسر حسب فئات العمر بالسنوات والعلاقة برب الأسرة

**Table (8 Cont.): Heads of Palestinian Households by Age Groups in Years and Sex, and Other Households Members by Age Groups in Years and Relationship to Head of Household**

Age and Sex of The Head of Household and Age of Other Household Members	علاقة باقي أفراد الأسرة برب الأسرة											أرباب الأسر Heads of Households	عمر وجنس رب الأسرة وعمر باقي أفراد الأسرة
	Relationship of other Household Member to Head of Household												
	المجموع Total	غير مبين Not Stated	آخرون Others	أقرباء آخرون Other Relatives	زوجة ابن / Son / Daughter in law	حفيد / حفيدة Grand- child	جد / جدة Grand Father / Mother	أخ / أخت Brother / Sister	أب / أم Father / Mother	ابن / بنت Son / Daughter	زوج / زوجة Spouse		
Age of Head of Household 60 - 64 Years	-	-	-	-	-	-	-	-	-	-	-	1496	عمر رب الأسرة 60 - 64 سنة
Age of Other Household Members	8535	-	7	72	472	826	4	63	42	5584	1465	-	عمر باقي الأفراد
Under 15	1878	-	1	16	-	802	-	1	-	1058	-	-	أقل من 15
15 - 19	1473	-	1	4	128	13	-	1	-	1326	-	-	19 - 15
20 - 24	1689	-	3	10	191	5	-	-	-	1478	2	-	24 - 20
25 - 29	1177	-	-	12	95	-	-	-	-	1066	4	-	29 - 25
30 - 34	508	-	-	-	46	-	-	1	-	441	20	-	34 - 30
35 - 39	225	-	1	3	9	-	-	2	-	171	39	-	39 - 35
40 - 44	97	-	-	1	2	-	-	1	-	39	54	-	44 - 40
45 - 49	139	-	1	5	-	-	-	11	-	1	121	-	49 - 45
50 - 54	360	-	-	2	-	-	-	16	-	1	341	-	54 - 50
55 - 59	507	-	-	3	-	-	-	9	-	-	495	-	59 - 55
60 - 64	337	-	-	4	-	-	-	6	-	-	327	-	64 - 60
65+	134	-	-	11	-	-	4	15	42	-	62	-	+ 65
Not Stated	11	-	-	1	1	6	-	-	-	3	-	-	غير مبين
Age of Head of Household 65 Years and Over	-	-	-	-	-	-	-	-	-	-	-	3206	عمر رب الأسرة 65 سنة فأكثر
Age of Other Household Members	13812	-	9	123	1013	2728	-	81	27	6828	3003	-	عمر باقي الأفراد
Under 15	3215	-	-	21	1	2393	-	-	-	800	-	-	أقل من 15
15 - 19	1302	-	1	12	146	183	-	-	-	960	-	-	19 - 15
20 - 24	1943	-	3	13	343	78	-	1	-	1505	-	-	24 - 20
25 - 29	1748	-	1	16	254	17	-	-	-	1456	4	-	29 - 25
30 - 34	1111	-	1	4	126	4	-	-	-	954	22	-	34 - 30
35 - 39	714	-	-	5	77	-	-	-	-	570	62	-	39 - 35
40 - 44	458	-	-	4	31	-	-	-	-	329	94	-	44 - 40
45 - 49	278	-	-	7	13	-	-	3	-	137	118	-	49 - 45
50 - 54	369	-	1	12	10	-	-	8	-	68	270	-	54 - 50
55 - 59	498	-	-	5	1	-	-	12	-	22	458	-	59 - 55
60 - 64	755	-	-	5	1	-	-	15	-	13	721	-	64 - 60
65+	1342	-	2	17	-	-	-	40	27	2	1254	-	+ 65
Not Stated	79	-	-	2	10	53	-	2	-	12	-	-	غير مبين



جدول (8 تابع): أرباب الأسر الفلسطينية حسب فئات العمر بالسنوات والجنس وباقي أفراد الأسر حسب فئات العمر بالسنوات والعلاقة برب الأسرة

**Table (8 Cont.): Heads of Palestinian Households by Age Groups in Years and Sex, and Other Households Members by Age Groups in Years and Relationship to Head of Household**

Age and Sex of The Head of Household and Age of Other Household Members	علاقة باقي أفراد الأسرة برب الأسرة											أرباب الأسر Heads of Households	عمر وجنس رب الأسرة وعمر باقي أفراد الأسرة
	Relationship of other Household Member to Head of Household												
	المجموع Total	غير مبيّن Not Stated	آخرون Others	أقرباء آخرون Other Relatives	زوجة ابن / زوجة بنت Son / Daughter in law	حفيد / حفيدة Grand- child	جد / جدة Grand Father / Mother	أخ / أخت Brother / Sister	أب / أم Father / Mother	ابن / بنت Son / Daughter	زوج / زوجة Spouse		
Age of Head of Household Not Stated	-	-	-	-	-	-	-	-	-	-	-	1	عمر رب الأسرة غير مبيّن
Age of Other Household Members	2	-	-	-	-	-	-	-	-	-	1	1	عمر باقي الأفراد
Under 15	-	-	-	-	-	-	-	-	-	-	-	-	أقل من 15
15 - 19	1	-	-	-	-	-	-	-	-	1	-	-	19 - 15
20 - 24	-	-	-	-	-	-	-	-	-	-	-	-	24 - 20
25 - 29	-	-	-	-	-	-	-	-	-	-	-	-	29 - 25
30 - 34	-	-	-	-	-	-	-	-	-	-	-	-	34 - 30
35 - 39	-	-	-	-	-	-	-	-	-	-	-	-	39 - 35
40 - 44	-	-	-	-	-	-	-	-	-	-	-	-	44 - 40
45 - 49	-	-	-	-	-	-	-	-	-	-	-	-	49 - 45
50 - 54	-	-	-	-	-	-	-	-	-	-	-	-	54 - 50
55 - 59	-	-	-	-	-	-	-	-	-	-	-	-	59 - 55
60 - 64	-	-	-	-	-	-	-	-	-	-	-	-	64 - 60
65+	-	-	-	-	-	-	-	-	-	-	-	-	+ 65
Not Stated	1	-	-	-	-	-	-	-	-	-	1	-	غير مبيّن
<b>All Ages</b>	<b>154265</b>	-	<b>74</b>	<b>1709</b>	<b>2319</b>	<b>4558</b>	<b>79</b>	<b>3276</b>	<b>2570</b>	<b>110735</b>	<b>28945</b>	<b>29750</b>	<b>المجموع لكل الأعمار</b>
<b>Female Head</b>													<b>رب الأسرة أنثى</b>
Age of Head of Household Less Than 25	-	-	-	-	-	-	-	-	-	-	-	28	عمر رب الأسرة أقل من 25 سنة
Age of Other Household Members	64	-	-	1	-	-	-	6	1	55	1	-	عمر باقي الأفراد
Under 15	56	-	-	-	-	-	-	1	-	55	-	-	أقل من 15
15 - 19	2	-	-	-	-	-	-	2	-	-	-	-	19 - 15
20 - 24	2	-	-	-	-	-	-	2	-	-	-	-	24 - 20
25 - 29	2	-	-	-	-	-	-	1	-	-	1	-	29 - 25
30 - 34	-	-	-	-	-	-	-	-	-	-	-	-	34 - 30
35 - 39	-	-	-	-	-	-	-	-	-	-	-	-	39 - 35
40 - 44	-	-	-	-	-	-	-	-	-	-	-	-	44 - 40
45 - 49	-	-	-	-	-	-	-	-	-	-	-	-	49 - 45
50 - 54	-	-	-	-	-	-	-	-	-	-	-	-	54 - 50
55 - 59	-	-	-	-	-	-	-	-	-	-	-	-	59 - 55
60 - 64	1	-	-	-	-	-	-	-	1	-	-	-	64 - 60
65+	1	-	-	1	-	-	-	-	-	-	-	-	+ 65
Not Stated	-	-	-	-	-	-	-	-	-	-	-	-	غير مبيّن

جدول (8 تابع): أرباب الأسر الفلسطينية حسب فئات العمر بالسنوات والجنس وباقي أفراد الأسر حسب فئات العمر بالسنوات والعلاقة برب الأسرة

**Table (8 Cont.): Heads of Palestinian Households by Age Groups in Years and Sex, and Other Households Members by Age Groups in Years and Relationship to Head of Household**

Age and Sex of The Head of Household and Age of Other Household Members	علاقة باقي أفراد الأسرة برب الأسرة											أرباب الأسر Heads of Households	عمر وجنس رب الأسرة وعمر باقي أفراد الأسرة
	Relationship of other Household Member to Head of Household												
	المجموع Total	غير مبيّن Not Stated	آخرون Others	أقرباء آخرون Other Relatives	زوجة ابن / زوجة بنت Son / Daughter in law	حفيد / حفيدة Grand- child	جد / جدة Grand Father / Mother	أخ / أخت Brother / Sister	أب / أم Father / Mother	ابن / بنت Son / Daughter	زوج / زوجة Spouse		
Age of Head of Household 25 - 29 Years	-	-	-	-	-	-	-	-	-	-	-	41	عمر رب الأسرة 25 - 29 سنة
Age of Other Household Members	130	-	-	6	-	-	-	10	4	106	4	-	عمر باقي الأفراد
Under 15	106	-	-	-	-	-	-	-	-	106	-	-	أقل من 15
15 - 19	4	-	-	-	-	-	-	4	-	-	-	-	19 - 15
20 - 24	5	-	-	1	-	-	-	4	-	-	-	-	24 - 20
25 - 29	1	-	-	-	-	-	-	1	-	-	-	-	29 - 25
30 - 34	2	-	-	-	-	-	-	1	-	-	1	-	34 - 30
35 - 39	2	-	-	-	-	-	-	-	-	-	2	-	39 - 35
40 - 44	1	-	-	-	-	-	-	-	-	-	1	-	44 - 40
45 - 49	1	-	-	-	-	-	-	-	1	-	-	-	49 - 45
50 - 54	-	-	-	-	-	-	-	-	-	-	-	-	54 - 50
55 - 59	1	-	-	1	-	-	-	-	-	-	-	-	59 - 55
60 - 64	2	-	-	1	-	-	-	-	1	-	-	-	64 - 60
65+	5	-	-	3	-	-	-	-	2	-	-	-	+ 65
Not Stated	-	-	-	-	-	-	-	-	-	-	-	-	غير مبيّن
Age of Head of Household 30 - 34 Years	-	-	-	-	-	-	-	-	-	-	-	95	عمر رب الأسرة 30 - 34 سنة
Age of Other Household Members	370	-	-	13	-	-	-	22	4	325	6	-	عمر باقي الأفراد
Under 15	306	-	-	1	-	-	-	-	-	305	-	-	أقل من 15
15 - 19	30	-	-	4	-	-	-	6	-	20	-	-	19 - 15
20 - 24	11	-	-	-	-	-	-	11	-	-	-	-	24 - 20
25 - 29	5	-	-	-	-	-	-	4	-	-	1	-	29 - 25
30 - 34	-	-	-	-	-	-	-	-	-	-	-	-	34 - 30
35 - 39	1	-	-	1	-	-	-	-	-	-	-	-	39 - 35
40 - 44	5	-	-	-	-	-	-	1	-	-	4	-	44 - 40
45 - 49	1	-	-	-	-	-	-	-	-	-	1	-	49 - 45
50 - 54	-	-	-	-	-	-	-	-	-	-	-	-	54 - 50
55 - 59	1	-	-	1	-	-	-	-	-	-	-	-	59 - 55
60 - 64	-	-	-	-	-	-	-	-	-	-	-	-	64 - 60
65+	10	-	-	6	-	-	-	-	4	-	-	-	+ 65
Not Stated	-	-	-	-	-	-	-	-	-	-	-	-	غير مبيّن

جدول (8 تابع): أرباب الأسر الفلسطينية حسب فئات العمر بالسنوات والجنس وباقي أفراد الأسر حسب فئات العمر بالسنوات والعلاقة برب الأسرة

**Table (8 Cont.): Heads of Palestinian Households by Age Groups in Years and Sex, and Other Households Members by Age Groups in Years and Relationship to Head of Household**

Age and Sex of The Head of Household and Age of Other Household Members	علاقة باقي أفراد الأسرة برب الأسرة											أرباب الأسر Heads of Households	عمر وجنس رب الأسرة وعمر باقي أفراد الأسرة
	Relationship of other Household Member to Head of Household												
	المجموع Total	غير مبيّن Not Stated	آخرون Others	أقرباء آخرون Other Relatives	زوجة ابن / زوجة بنت Son / Daughter in law	حفيد / حفيدة Grand- child	جد / جدة Grand Father / Mother	أخ / أخت Brother / Sister	أب / أم Father / Mother	ابن / بنت Son / Daughter	زوج / زوجة Spouse		
Age of Head of Household 35 - 39 Years	-	-	-	-	-	-	-	-	-	-	-	140	عمر رب الأسرة 35 - 39 سنة
Age of Other Household Members	572	-	-	17	-	-	1	24	9	516	5	-	عمر باقي الأفراد
Under 15	388	-	-	4	-	-	-	-	-	384	-	-	أقل من 15
15 - 19	115	-	-	1	-	-	-	3	-	111	-	-	19 - 15
20 - 24	26	-	-	1	-	-	-	4	-	21	-	-	24 - 20
25 - 29	13	-	-	3	-	-	-	10	-	-	-	-	29 - 25
30 - 34	5	-	-	-	-	-	-	5	-	-	-	-	34 - 30
35 - 39	2	-	-	1	-	-	-	1	-	-	-	-	39 - 35
40 - 44	3	-	-	-	-	-	-	-	-	-	3	-	44 - 40
45 - 49	2	-	-	-	-	-	-	-	-	-	2	-	49 - 45
50 - 54	1	-	-	-	-	-	-	1	-	-	-	-	54 - 50
55 - 59	2	-	-	1	-	-	-	-	1	-	-	-	59 - 55
60 - 64	2	-	-	1	-	-	-	-	1	-	-	-	64 - 60
65+	13	-	-	5	-	-	1	-	7	-	-	-	+ 65
Not Stated	-	-	-	-	-	-	-	-	-	-	-	-	غير مبيّن
Age of Head of Household 40 - 44 Years	-	-	-	-	-	-	-	-	-	-	-	195	عمر رب الأسرة 40 - 44 سنة
Age of Other Household Members	854	-	-	29	7	8	2	14	8	783	3	-	عمر باقي الأفراد
Under 15	422	-	-	5	-	8	-	4	-	405	-	-	أقل من 15
15 - 19	252	-	-	3	4	-	-	-	-	245	-	-	19 - 15
20 - 24	133	-	-	3	3	-	-	1	-	126	-	-	24 - 20
25 - 29	14	-	-	4	-	-	-	3	-	7	-	-	29 - 25
30 - 34	2	-	-	2	-	-	-	-	-	-	-	-	34 - 30
35 - 39	4	-	-	1	-	-	-	3	-	-	-	-	39 - 35
40 - 44	3	-	-	1	-	-	-	1	-	-	1	-	44 - 40
45 - 49	2	-	-	2	-	-	-	-	-	-	-	-	49 - 45
50 - 54	3	-	-	-	-	-	-	2	-	-	1	-	54 - 50
55 - 59	2	-	-	1	-	-	-	-	-	-	1	-	59 - 55
60 - 64	2	-	-	2	-	-	-	-	-	-	-	-	64 - 60
65+	15	-	-	5	-	-	2	-	8	-	-	-	+ 65
Not Stated	-	-	-	-	-	-	-	-	-	-	-	-	غير مبيّن

جدول (8 تابع): أرباب الأسر الفلسطينية حسب فئات العمر بالسنوات والجنس وباقي أفراد الأسر حسب فئات العمر بالسنوات والعلاقة برب الأسرة

**Table (8 Cont.): Heads of Palestinian Households by Age Groups in Years and Sex, and Other Households Members by Age Groups in Years and Relationship to Head of Household**

Age and Sex of The Head of Household and Age of Other Household Members	علاقة باقي أفراد الأسرة برب الأسرة											أرباب الأسر Heads of Households	عمر وجنس رب الأسرة وعمر باقي أفراد الأسرة
	Relationship of other Household Member to Head of Household												
	المجموع Total	غير مبين Not Stated	آخرون Others	أقرباء آخرون Other Relatives	زوجة ابن / Son / Daughter in law	حفيد / حفيدة Grand- child	جد / جدة Grand Father / Mother	أخ / أخت Brother / Sister	أب / أم Father / Mother	ابن / بنت Son / Daughter	زوج / زوجة Spouse		
Age of Head of Household 45 - 49 Years	-	-	-	-	-	-	-	-	-	-	-	224	عمر رب الأسرة 45 - 49 سنة
Age of Other Household Members	892	-	2	44	20	27	-	18	8	773	-	-	عمر باقي الأفراد
Under 15	297	-	-	17	-	27	-	-	-	253	-	-	أقل من 15
15 - 19	252	-	-	6	2	-	-	-	-	244	-	-	19 - 15
20 - 24	231	-	-	8	13	-	-	1	-	209	-	-	24 - 20
25 - 29	75	-	1	3	3	-	-	2	-	66	-	-	29 - 25
30 - 34	10	-	-	1	2	-	-	6	-	1	-	-	34 - 30
35 - 39	5	-	-	1	-	-	-	4	-	-	-	-	39 - 35
40 - 44	4	-	-	1	-	-	-	3	-	-	-	-	44 - 40
45 - 49	1	-	-	-	-	-	-	1	-	-	-	-	49 - 45
50 - 54	3	-	-	3	-	-	-	-	-	-	-	-	54 - 50
55 - 59	1	-	-	1	-	-	-	-	-	-	-	-	59 - 55
60 - 64	2	-	-	1	-	-	-	1	-	-	-	-	64 - 60
65+	11	-	1	2	-	-	-	-	8	-	-	-	+ 65
Not Stated	-	-	-	-	-	-	-	-	-	-	-	-	غير مبين
Age of Head of Household 50 - 54 Years	-	-	-	-	-	-	-	-	-	-	-	347	عمر رب الأسرة 50 - 54 سنة
Age of Other Household Members	1202	-	4	47	54	77	2	34	5	978	1	-	عمر باقي الأفراد
Under 15	290	-	1	10	-	76	-	-	-	203	-	-	أقل من 15
15 - 19	330	-	-	3	13	1	-	-	-	313	-	-	19 - 15
20 - 24	288	-	1	8	22	-	-	-	-	257	-	-	24 - 20
25 - 29	167	-	-	2	14	-	-	1	-	150	-	-	29 - 25
30 - 34	59	-	-	1	4	-	-	3	-	51	-	-	34 - 30
35 - 39	8	-	-	1	-	-	-	3	-	4	-	-	39 - 35
40 - 44	6	-	-	2	-	-	-	4	-	-	-	-	44 - 40
45 - 49	9	-	-	-	1	-	-	8	-	-	-	-	49 - 45
50 - 54	10	-	-	1	-	-	-	9	-	-	-	-	54 - 50
55 - 59	9	-	-	5	-	-	-	4	-	-	-	-	59 - 55
60 - 64	2	-	-	1	-	-	-	1	-	-	-	-	64 - 60
65+	24	-	2	13	-	-	2	1	5	-	1	-	+ 65
Not Stated	-	-	-	-	-	-	-	-	-	-	-	-	غير مبين

جدول (8 تابع): أرباب الأسر الفلسطينية حسب فئات العمر بالسنوات والجنس وباقي أفراد الأسر حسب فئات العمر بالسنوات والعلاقة برب الأسرة

**Table (8 Cont.): Heads of Palestinian Households by Age Groups in Years and Sex, and Other Households Members by Age Groups in Years and Relationship to Head of Household**

Age and Sex of The Head of Household and Age of Other Household Members	علاقة باقي أفراد الأسرة برب الأسرة											أرباب الأسر Heads of Households	عمر وجنس رب الأسرة وعمر باقي أفراد الأسرة
	Relationship of other Household Member to Head of Household												
	المجموع Total	غير مبين Not Stated	آخرون Others	أقرباء آخرون Other Relatives	زوجة ابن / Son / Daughter in law	حفيد / حفيدة Grand- child	جد / جدة Grand Father / Mother	أخ / أخت Brother / Sister	أب / أم Father / Mother	ابن / بنت Son / Daughter	زوج / زوجة Spouse		
Age of Head of Household 55 - 59 Years	-	-	-	-	-	-	-	-	-	-	-	389	عمر رب الأسرة 55 - 59 سنة
Age of Other Household Members	1157	-	2	79	72	111	-	31	8	851	3	-	عمر باقي الأفراد
Under 15	196	-	-	27	-	103	-	1	-	65	-	-	أقل من 15
15 - 19	251	-	-	8	17	-	-	-	-	226	-	-	19 - 15
20 - 24	296	-	-	8	27	-	-	-	-	261	-	-	24 - 20
25 - 29	195	-	-	6	18	-	-	-	-	171	-	-	29 - 25
30 - 34	82	-	-	3	7	-	-	-	-	72	-	-	34 - 30
35 - 39	55	-	1	2	1	-	-	1	-	50	-	-	39 - 35
40 - 44	12	-	-	3	-	-	-	4	-	5	-	-	44 - 40
45 - 49	10	-	-	5	-	-	-	5	-	-	-	-	49 - 45
50 - 54	12	-	-	4	-	-	-	8	-	-	-	-	54 - 50
55 - 59	13	-	-	4	-	-	-	8	-	-	1	-	59 - 55
60 - 64	6	-	1	2	-	-	-	2	-	-	1	-	64 - 60
65+	18	-	-	7	-	-	-	2	8	-	1	-	+ 65
Not Stated	11	-	-	-	2	8	-	-	-	1	-	-	غير مبين
Age of Head of Household 60 - 64 Years	-	-	-	-	-	-	-	-	-	-	-	377	عمر رب الأسرة 60 - 64 سنة
Age of Other Household Members	908	-	3	46	67	143	-	24	3	620	2	-	عمر باقي الأفراد
Under 15	136	-	-	5	-	123	-	-	-	8	-	-	أقل من 15
15 - 19	108	-	-	3	14	13	-	-	-	78	-	-	19 - 15
20 - 24	212	-	1	14	25	6	-	-	-	166	-	-	24 - 20
25 - 29	210	-	1	3	18	-	-	1	-	187	-	-	29 - 25
30 - 34	113	-	-	4	6	-	-	-	-	103	-	-	34 - 30
35 - 39	58	-	-	3	-	-	-	-	-	55	-	-	39 - 35
40 - 44	29	-	-	3	4	-	-	1	-	21	-	-	44 - 40
45 - 49	7	-	-	1	-	-	-	5	-	1	-	-	49 - 45
50 - 54	8	-	1	4	-	-	-	3	-	-	-	-	54 - 50
55 - 59	11	-	-	2	-	-	-	9	-	-	-	-	59 - 55
60 - 64	2	-	-	-	-	-	-	2	-	-	-	-	64 - 60
65+	12	-	-	4	-	-	-	3	3	-	2	-	+ 65
Not Stated	2	-	-	-	-	1	-	-	-	1	-	-	غير مبين

جدول (8 تابع): أرباب الأسر الفلسطينية حسب فئات العمر بالسنوات والجنس وباقي أفراد الأسر حسب فئات العمر بالسنوات والعلاقة برب الأسرة

**Table (8 Cont.): Heads of Palestinian Households by Age Groups in Years and Sex, and Other Households Members by Age Groups in Years and Relationship to Head of Household**

Age and Sex of The Head of Household and Age of Other Household Members	علاقة باقي أفراد الأسرة برب الأسرة											أرباب الأسر Heads of Households	عمر وجنس رب الأسرة وعمر باقي أفراد الأسرة
	Relationship of other Household Member to Head of Household												
	المجموع Total	غير مبيّن Not Stated	آخرون Others	أقرباء آخرون Other Relatives	زوجة ابن / Son / Daughter in law	حفيد / حفيدة Grand- child	جد / جدة Grand Father / Mother	أخ / أخت Brother / Sister	أب / أم Father / Mother	ابن / بنت Son / Daughter	زوج / زوجة Spouse		
Age of Head of Household 65 Years and Over	-	-	-	-	-	-	-	-	-	-	-	1276	عمر رب الأسرة 65 سنة فأكثر
Age of Other Household Members	1829	-	5	96	131	544	-	48	3	1000	2	-	عمر باقي الأفراد
Under 15	392	-	-	14	-	369	-	-	-	9	-	-	أقل من 15
15 - 19	106	-	-	11	12	67	-	-	-	16	-	-	19 - 15
20 - 24	188	-	1	18	23	73	-	-	-	73	-	-	24 - 20
25 - 29	214	-	-	7	33	17	-	-	-	157	-	-	29 - 25
30 - 34	236	-	-	4	24	5	-	-	-	203	-	-	34 - 30
35 - 39	198	-	1	3	17	2	-	-	-	175	-	-	39 - 35
40 - 44	138	-	-	6	9	-	-	1	-	122	-	-	44 - 40
45 - 49	125	-	1	3	5	-	-	3	-	113	-	-	49 - 45
50 - 54	89	-	-	4	4	-	-	5	-	76	-	-	54 - 50
55 - 59	46	-	-	6	2	-	-	8	-	30	-	-	59 - 55
60 - 64	32	-	-	3	-	-	-	11	-	18	-	-	64 - 60
65+	47	-	2	16	-	-	-	20	3	5	1	-	+ 65
Not Stated	18	-	-	1	2	11	-	-	-	3	1	-	غير مبيّن
Age of Head of Household Not Stated	-	-	-	-	-	-	-	-	-	-	-	1	عمر رب الأسرة غير مبيّن
Age of Other Household Members	6	-	-	-	-	-	-	-	-	6	-	-	عمر باقي الأفراد
Under 15	-	-	-	-	-	-	-	-	-	-	-	-	أقل من 15
15 - 19	-	-	-	-	-	-	-	-	-	-	-	-	19 - 15
20 - 24	-	-	-	-	-	-	-	-	-	-	-	-	24 - 20
25 - 29	-	-	-	-	-	-	-	-	-	-	-	-	29 - 25
30 - 34	-	-	-	-	-	-	-	-	-	-	-	-	34 - 30
35 - 39	-	-	-	-	-	-	-	-	-	-	-	-	39 - 35
40 - 44	-	-	-	-	-	-	-	-	-	-	-	-	44 - 40
45 - 49	-	-	-	-	-	-	-	-	-	-	-	-	49 - 45
50 - 54	-	-	-	-	-	-	-	-	-	-	-	-	54 - 50
55 - 59	-	-	-	-	-	-	-	-	-	-	-	-	59 - 55
60 - 64	-	-	-	-	-	-	-	-	-	-	-	-	64 - 60
65+	-	-	-	-	-	-	-	-	-	-	-	-	+ 65
Not Stated	6	-	-	-	-	-	-	-	-	6	-	-	غير مبيّن
<b>All Ages</b>	<b>7984</b>	-	<b>16</b>	<b>378</b>	<b>351</b>	<b>910</b>	<b>5</b>	<b>231</b>	<b>53</b>	<b>6013</b>	<b>27</b>	<b>3113</b>	<b>المجموع لكل الأعمار</b>

جدول (8 تابع): أرباب الأسر الفلسطينية حسب فئات العمر بالسنوات والجنس وباقي أفراد الأسر حسب فئات العمر بالسنوات والعلاقة برب الأسرة

**Table (8 Cont.): Heads of Palestinian Households by Age Groups in Years and Sex, and Other Households Members by Age Groups in Years and Relationship to Head of Household**

Age and Sex of The Head of Household and Age of Other Household Members	علاقة باقي أفراد الأسرة برب الأسرة											أرباب الأسر Heads of Households	عمر وجنس رب الأسرة وعمر باقي أفراد الأسرة
	Relationship of other Household Member to Head of Household												
	المجموع Total	غير مبين Not Stated	آخرون Others	أقرباء آخرون Other Relatives	زوجة ابن / Son / Daughter in law	حفيد / حفيدة Grand- child	جد / جدة Grand Father / Mother	أخ / أخت Brother / Sister	أب / أم Father / Mother	ابن / بنت Son / Daughter	زوج / زوجة Spouse		
<b>Both Sexes</b>												1643	كلا الجنسين
Age of Head of Household Less Than 25	-	-	-	-	-	-	-	-	-	-	-	-	عمر رب الأسرة أقل من 25 سنة
Age of Other Household Members	3768	-	4	117	-	-	16	725	247	1290	1369	-	عمر باقي الأفراد
Under 15	1577	-	-	43	-	-	-	240	-	1290	4	-	أقل من 15
15 - 19	802	-	-	12	-	-	-	238	-	-	552	-	19 - 15
20 - 24	881	-	2	18	-	-	-	157	-	-	704	-	24 - 20
25 - 29	161	-	1	6	-	-	-	56	-	-	98	-	29 - 25
30 - 34	30	-	-	2	-	-	-	18	-	-	10	-	34 - 30
35 - 39	26	-	-	5	-	-	-	8	12	-	1	-	39 - 35
40 - 44	52	-	-	4	-	-	-	5	43	-	-	-	44 - 40
45 - 49	37	-	-	1	-	-	-	1	35	-	-	-	49 - 45
50 - 54	51	-	-	2	-	-	-	1	48	-	-	-	54 - 50
55 - 59	45	-	-	3	-	-	-	-	42	-	-	-	59 - 55
60 - 64	51	-	-	6	-	-	-	-	45	-	-	-	64 - 60
65+	45	-	-	7	-	-	16	-	22	-	-	-	+ 65
Not Stated	10	-	1	8	-	-	-	1	-	-	-	-	غير مبين
Age of Head of Household 25 - 29 Years	-	-	-	-	-	-	-	-	-	-	-	4288	عمر رب الأسرة 25 - 29 سنة
Age of Other Household Members	13409	-	6	298	-	-	16	787	466	7797	4039	-	عمر باقي الأفراد
Under 15	8014	-	2	117	-	-	-	97	-	7797	1	-	أقل من 15
15 - 19	866	-	-	39	-	-	-	155	-	-	672	-	19 - 15
20 - 24	2266	-	-	50	-	-	-	246	-	-	1970	-	24 - 20
25 - 29	1365	-	2	15	-	-	-	140	-	-	1208	-	29 - 25
30 - 34	255	-	-	14	-	-	-	69	-	-	172	-	34 - 30
35 - 39	54	-	-	5	-	-	-	36	-	-	13	-	39 - 35
40 - 44	32	-	-	-	-	-	-	21	8	-	3	-	44 - 40
45 - 49	41	-	-	5	-	-	-	9	27	-	-	-	49 - 45
50 - 54	68	-	-	8	-	-	-	7	53	-	-	-	54 - 50
55 - 59	89	-	1	11	-	-	-	1	76	-	-	-	59 - 55
60 - 64	118	-	-	10	-	-	-	-	108	-	-	-	64 - 60
65+	228	-	1	19	-	-	16	1	191	-	-	-	+ 65
Not Stated	13	-	-	5	-	-	-	5	3	-	-	-	غير مبين

جدول (8 تابع): أرباب الأسر الفلسطينية حسب فئات العمر بالسنوات والجنس وباقي أفراد الأسر حسب فئات العمر بالسنوات والعلاقة برب الأسرة

**Table (8 Cont.): Heads of Palestinian Households by Age Groups in Years and Sex, and Other Households Members by Age Groups in Years and Relationship to Head of Household**

Age and Sex of The Head of Household and Age of Other Household Members	علاقة باقي أفراد الأسرة برب الأسرة											أرباب الأسر Heads of Households	عمر وجنس رب الأسرة وعمر باقي أفراد الأسرة
	Relationship of other Household Member to Head of Household												
	المجموع Total	غير مبيّن Not Stated	آخرون Others	أقرباء آخرون Other Relatives	زوجة ابن / Son / Daughter in law	حفيد / حفيدة Grand- child	جد / جدة Grand Father / Mother	أخ / أخت Brother / Sister	أب / أم Father / Mother	ابن / بنت Son / Daughter	زوج / زوجة Spouse		
Age of Head of Household 30 - 34 Years	-	-	-	-	-	-	-	-	-	-	-	5735	عمر رب الأسرة 30 - 34 سنة
Age of Other Household Members	25482	-	8	359	-	-	18	673	558	18278	5588	-	عمر باقي الأفراد
Under 15	18407	-	1	146	-	-	-	23	-	18237	-	-	أقل من 15
15 - 19	386	-	5	52	-	-	-	66	-	41	222	-	19 - 15
20 - 24	1655	-	1	44	-	-	-	124	-	-	1486	-	24 - 20
25 - 29	2536	-	-	33	-	-	-	191	-	-	2312	-	29 - 25
30 - 34	1454	-	1	9	-	-	-	98	-	-	1346	-	34 - 30
35 - 39	273	-	-	6	-	-	-	70	-	-	197	-	39 - 35
40 - 44	76	-	-	2	-	-	-	53	-	-	21	-	44 - 40
45 - 49	38	-	-	10	-	-	-	21	3	-	4	-	49 - 45
50 - 54	51	-	-	9	-	-	-	17	25	-	-	-	54 - 50
55 - 59	74	-	-	9	-	-	-	3	62	-	-	-	59 - 55
60 - 64	121	-	-	6	-	-	-	5	110	-	-	-	64 - 60
65+	404	-	-	27	-	-	18	1	358	-	-	-	+ 65
Not Stated	7	-	-	6	-	-	-	1	-	-	-	-	غير مبيّن
Age of Head of Household 35 - 39 Years	-	-	-	-	-	-	-	-	-	-	-	4880	عمر رب الأسرة 35 - 39 سنة
Age of Other Household Members	28253	-	15	304	6	9	11	453	473	22255	4727	-	عمر باقي الأفراد
Under 15	21296	-	1	129	-	9	-	4	-	21153	-	-	أقل من 15
15 - 19	1113	-	1	26	2	-	-	16	-	1055	13	-	19 - 15
20 - 24	443	-	-	44	1	-	-	49	-	47	302	-	24 - 20
25 - 29	1338	-	4	30	3	-	-	104	-	-	1197	-	29 - 25
30 - 34	2040	-	3	13	-	-	-	107	-	-	1917	-	34 - 30
35 - 39	1185	-	-	4	-	-	-	64	-	-	1117	-	39 - 35
40 - 44	210	-	-	2	-	-	-	43	-	-	165	-	44 - 40
45 - 49	48	-	1	4	-	-	-	29	-	-	14	-	49 - 45
50 - 54	31	-	-	5	-	-	-	21	3	-	2	-	54 - 50
55 - 59	52	-	-	6	-	-	-	11	35	-	-	-	59 - 55
60 - 64	99	-	4	11	-	-	-	4	80	-	-	-	64 - 60
65+	397	-	1	29	-	-	11	1	355	-	-	-	+ 65
Not Stated	1	-	-	1	-	-	-	-	-	-	-	-	غير مبيّن



جدول (8 تابع): أرباب الأسر الفلسطينية حسب فئات العمر بالسنوات والجنس وباقي أفراد الأسر حسب فئات العمر بالسنوات والعلاقة برب الأسرة

**Table (8 Cont.): Heads of Palestinian Households by Age Groups in Years and Sex, and Other Households Members by Age Groups in Years and Relationship to Head of Household**

Age and Sex of The Head of Household and Age of Other Household Members	علاقة باقي أفراد الأسرة برب الأسرة											أرباب الأسر Heads of Households	عمر وجنس رب الأسرة وعمر باقي أفراد الأسرة
	Relationship of other Household Member to Head of Household												
	المجموع Total	غير مبيّن Not Stated	آخرون Others	أقرباء آخرون Other Relatives	زوجة ابن / Son / Daughter in law	حفيد / حفيدة Grand- child	جد / جدة Grand Father / Mother	أخ / أخت Brother / Sister	أب / أم Father / Mother	ابن / بنت Son / Daughter	زوج / زوجة Spouse		
Age of Head of Household 40 - 44 Years	-	-	-	-	-	-	-	-	-	-	-	3109	عمر رب الأسرة 40 - 44 سنة
Age of Other Household Members	21323	-	2	204	54	44	7	209	305	17578	2920	-	عمر باقي الأفراد
Under 15	13491	-	-	57	-	44	-	5	-	13385	-	-	أقل من 15
15 - 19	3476	-	-	26	27	-	-	5	-	3417	1	-	19 - 15
20 - 24	852	-	-	35	24	-	-	13	-	761	19	-	24 - 20
25 - 29	200	-	1	22	3	-	-	25	-	15	134	-	29 - 25
30 - 34	793	-	-	8	-	-	-	37	-	-	748	-	34 - 30
35 - 39	1282	-	-	5	-	-	-	42	-	-	1235	-	39 - 35
40 - 44	664	-	-	2	-	-	-	20	-	-	642	-	44 - 40
45 - 49	149	-	-	8	-	-	-	20	-	-	121	-	49 - 45
50 - 54	48	-	-	6	-	-	-	24	-	-	18	-	54 - 50
55 - 59	27	-	1	4	-	-	-	14	6	-	2	-	59 - 55
60 - 64	38	-	-	11	-	-	-	3	24	-	-	-	64 - 60
65+	302	-	-	19	-	-	7	1	275	-	-	-	+ 65
Not Stated	1	-	-	1	-	-	-	-	-	-	-	-	غير مبيّن
Age of Head of Household 45 - 49 Years	-	-	-	-	-	-	-	-	-	-	-	2717	عمر رب الأسرة 45 - 49 سنة
Age of Other Household Members	19375	-	10	175	190	170	5	188	263	15889	2485	-	عمر باقي الأفراد
Under 15	9471	-	-	47	-	170	-	-	-	9254	-	-	أقل من 15
15 - 19	4384	-	1	23	72	-	-	4	-	4284	-	-	19 - 15
20 - 24	2228	-	2	38	93	-	-	6	-	2084	5	-	24 - 20
25 - 29	359	-	3	21	22	-	-	11	-	265	37	-	29 - 25
30 - 34	217	-	-	3	3	-	-	25	-	2	184	-	34 - 30
35 - 39	676	-	2	5	-	-	-	31	-	-	638	-	39 - 35
40 - 44	956	-	-	3	-	-	-	30	-	-	923	-	44 - 40
45 - 49	575	-	-	3	-	-	-	17	-	-	555	-	49 - 45
50 - 54	160	-	-	5	-	-	-	30	-	-	125	-	54 - 50
55 - 59	35	-	1	5	-	-	-	15	-	-	14	-	59 - 55
60 - 64	33	-	-	8	-	-	-	11	10	-	4	-	64 - 60
65+	280	-	1	14	-	-	5	7	253	-	-	-	+ 65
Not Stated	1	-	-	-	-	-	-	1	-	-	-	-	غير مبيّن

جدول (8 تابع): أرباب الأسر الفلسطينية حسب فئات العمر بالسنوات والجنس وباقي أفراد الأسر حسب فئات العمر بالسنوات والعلاقة برب الأسرة

**Table (8 Cont.): Heads of Palestinian Households by Age Groups in Years and Sex, and Other Households Members by Age Groups in Years and Relationship to Head of Household**

Age and Sex of The Head of Household and Age of Other Household Members	علاقة باقي أفراد الأسرة برب الأسرة											أرباب الأسر Heads of Households	عمر وجنس رب الأسرة وعمر باقي أفراد الأسرة
	Relationship of other Household Member to Head of Household												
	المجموع Total	غير مبين Not Stated	آخرون Others	أقرباء آخرون Other Relatives	زوجة ابن / Son / Daughter in law	حفيد / حفيدة Grand- child	جد / جدة Grand Father / Mother	أخ / أخت Brother / Sister	أب / أم Father / Mother	ابن / بنت Son / Daughter	زوج / زوجة Spouse		
Age of Head of Household 50 - 54 Years	-	-	-	-	-	-	-	-	-	-	-	2328	عمر رب الأسرة 50 - 54 سنة
Age of Other Household Members	15377	-	13	143	364	437	7	145	159	12143	1966	-	عمر باقي الأفراد
Under 15	5594	-	3	29	-	434	-	-	-	5128	-	-	أقل من 15
15 - 19	3615	-	2	18	128	1	-	-	-	3464	2	-	19 - 15
20 - 24	2785	-	3	28	155	-	-	1	-	2598	-	-	24 - 20
25 - 29	931	-	2	9	68	-	-	3	-	836	13	-	29 - 25
30 - 34	190	-	1	5	12	-	-	9	-	109	54	-	34 - 30
35 - 39	202	-	-	2	-	-	-	9	-	8	183	-	39 - 35
40 - 44	539	-	-	4	-	-	-	22	-	-	513	-	44 - 40
45 - 49	703	-	-	2	1	-	-	25	-	-	675	-	49 - 45
50 - 54	472	-	-	3	-	-	-	31	-	-	438	-	54 - 50
55 - 59	107	-	-	10	-	-	-	26	-	-	71	-	59 - 55
60 - 64	30	-	-	7	-	-	-	7	-	-	16	-	64 - 60
65+	203	-	2	23	-	-	7	11	159	-	1	-	+ 65
Not Stated	6	-	-	3	-	2	-	1	-	-	-	-	غير مبين
Age of Head of Household 55 - 59 Years	-	-	-	-	-	-	-	-	-	-	-	1806	عمر رب الأسرة 55 - 59 سنة
Age of Other Household Members	10170	-	8	150	373	567	-	111	77	7479	1405	-	عمر باقي الأفراد
Under 15	2628	-	-	34	-	555	-	2	-	2037	-	-	أقل من 15
15 - 19	2164	-	-	17	87	3	-	1	-	2055	1	-	19 - 15
20 - 24	2109	-	-	22	174	1	-	-	-	1911	1	-	24 - 20
25 - 29	1203	-	-	17	84	-	-	2	-	1094	6	-	29 - 25
30 - 34	345	-	-	7	23	-	-	2	-	288	25	-	34 - 30
35 - 39	156	-	3	4	3	-	-	6	-	88	52	-	39 - 35
40 - 44	172	-	1	6	-	-	-	14	-	5	146	-	44 - 40
45 - 49	346	-	-	10	-	-	-	18	-	-	318	-	49 - 45
50 - 54	552	-	1	6	-	-	-	22	-	-	523	-	54 - 50
55 - 59	310	-	-	9	-	-	-	20	-	-	281	-	59 - 55
60 - 64	61	-	2	5	-	-	-	12	-	-	42	-	64 - 60
65+	113	-	1	13	-	-	-	12	77	-	10	-	+ 65
Not Stated	11	-	-	-	2	8	-	-	-	1	-	-	غير مبين

جدول (8 تابع): أرباب الأسر الفلسطينية حسب فئات العمر بالسنوات والجنس وباقي أفراد الأسر حسب فئات العمر بالسنوات والعلاقة برب الأسرة

**Table (8 Cont.): Heads of Palestinian Households by Age Groups in Years and Sex, and Other Households Members by Age Groups in Years and Relationship to Head of Household**

Age and Sex of The Head of Household and Age of Other Household Members	علاقة باقي أفراد الأسرة برب الأسرة											أرباب الأسر Heads of Households	عمر وجنس رب الأسرة وعمر باقي أفراد الأسرة
	Relationship of other Household Member to Head of Household												
	المجموع Total	غير مبين Not Stated	آخرون Others	أقرباء آخرون Other Relatives	زوجة ابن / Son / Daughter in law	حفيد / حفيدة Grand- child	جد / جدة Grand Father / Mother	أخ / أخت Brother / Sister	أب / أم Father / Mother	ابن / بنت Son / Daughter	زوج / زوجة Spouse		
Age of Head of Household 60 - 64 Years	-	-	-	-	-	-	-	-	-	-	-	1873	عمر رب الأسرة 60 - 64 سنة
Age of Other Household Members	9443	-	10	118	539	969	4	87	45	6204	1467	-	عمر باقي الأفراد
Under 15	2014	-	1	21	-	925	-	1	-	1066	-	-	أقل من 15
15 - 19	1581	-	1	7	142	26	-	1	-	1404	-	-	19 - 15
20 - 24	1901	-	4	24	216	11	-	-	-	1644	2	-	24 - 20
25 - 29	1387	-	1	15	113	-	-	1	-	1253	4	-	29 - 25
30 - 34	621	-	-	4	52	-	-	1	-	544	20	-	34 - 30
35 - 39	283	-	1	6	9	-	-	2	-	226	39	-	39 - 35
40 - 44	126	-	-	4	6	-	-	2	-	60	54	-	44 - 40
45 - 49	146	-	1	6	-	-	-	16	-	2	121	-	49 - 45
50 - 54	368	-	1	6	-	-	-	19	-	1	341	-	54 - 50
55 - 59	518	-	-	5	-	-	-	18	-	-	495	-	59 - 55
60 - 64	339	-	-	4	-	-	-	8	-	-	327	-	64 - 60
65+	146	-	-	15	-	-	4	18	45	-	64	-	+ 65
Not Stated	13	-	-	1	1	7	-	-	-	4	-	-	غير مبين
Age of Head of Household 65 Years and Over	-	-	-	-	-	-	-	-	-	-	-	4482	عمر رب الأسرة 65 سنة فأكثر
Age of Other Household Members	15641	-	14	219	1144	3272	-	129	30	7828	3005	-	عمر باقي الأفراد
Under 15	3607	-	-	35	1	2762	-	-	-	809	-	-	أقل من 15
15 - 19	1408	-	1	23	158	250	-	-	-	976	-	-	19 - 15
20 - 24	2131	-	4	31	366	151	-	1	-	1578	-	-	24 - 20
25 - 29	1962	-	1	23	287	34	-	-	-	1613	4	-	29 - 25
30 - 34	1347	-	1	8	150	9	-	-	-	1157	22	-	34 - 30
35 - 39	912	-	1	8	94	2	-	-	-	745	62	-	39 - 35
40 - 44	596	-	-	10	40	-	-	1	-	451	94	-	44 - 40
45 - 49	403	-	1	10	18	-	-	6	-	250	118	-	49 - 45
50 - 54	458	-	1	16	14	-	-	13	-	144	270	-	54 - 50
55 - 59	544	-	-	11	3	-	-	20	-	52	458	-	59 - 55
60 - 64	787	-	-	8	1	-	-	26	-	31	721	-	64 - 60
65+	1389	-	4	33	-	-	-	60	30	7	1255	-	+ 65
Not Stated	97	-	-	3	12	64	-	2	-	15	1	-	غير مبين

جدول (8 تابع): أرباب الأسر الفلسطينية حسب فئات العمر بالسنوات والجنس وباقي أفراد الأسر حسب فئات العمر بالسنوات والعلاقة برب الأسرة

**Table (8 Cont.): Heads of Palestinian Households by Age Groups in Years and Sex, and Other Households Members by Age Groups in Years and Relationship to Head of Household**

Age and Sex of The Head of Household and Age of Other Household Members	علاقة باقي أفراد الأسرة برب الأسرة											أرباب الأسر Heads of Households	عمر وجنس رب الأسرة وعمر باقي أفراد الأسرة
	Relationship of other Household Member to Head of Household												
	المجموع Total	غير مبين Not Stated	آخرون Others	أقرباء آخرون Other Relatives	زوجة ابن / زوجة بنت Son / Daughter in law	حفيد / حفيدة Grand- child	جد / جدة Grand Father / Mother	أخ / أخت Brother / Sister	أب / أم Father / Mother	ابن / بنت Son / Daughter	زوج / زوجة Spouse		
Age of Head of Household Not Stated	-	-	-	-	-	-	-	-	-	-	-	2	عمر رب الأسرة غير مبين
Age of Other Household Members	8	-	-	-	-	-	-	-	-	-	7	1	عمر باقي الأفراد
Under 15	-	-	-	-	-	-	-	-	-	-	-	-	أقل من 15
15 - 19	1	-	-	-	-	-	-	-	-	1	-	-	19 - 15
20 - 24	-	-	-	-	-	-	-	-	-	-	-	-	24 - 20
25 - 29	-	-	-	-	-	-	-	-	-	-	-	-	29 - 25
30 - 34	-	-	-	-	-	-	-	-	-	-	-	-	34 - 30
35 - 39	-	-	-	-	-	-	-	-	-	-	-	-	39 - 35
40 - 44	-	-	-	-	-	-	-	-	-	-	-	-	44 - 40
45 - 49	-	-	-	-	-	-	-	-	-	-	-	-	49 - 45
50 - 54	-	-	-	-	-	-	-	-	-	-	-	-	54 - 50
55 - 59	-	-	-	-	-	-	-	-	-	-	-	-	59 - 55
60 - 64	-	-	-	-	-	-	-	-	-	-	-	-	64 - 60
65+	-	-	-	-	-	-	-	-	-	-	-	-	+ 65
Not Stated	7	-	-	-	-	-	-	-	-	6	1	-	غير مبين
<b>All Ages</b>	<b>162249</b>	-	<b>90</b>	<b>2087</b>	<b>2670</b>	<b>5468</b>	<b>84</b>	<b>3507</b>	<b>2623</b>	<b>116748</b>	<b>28972</b>	<b>32863</b>	<b>المجموع لكل الأعمار</b>

جدول 9: الأسر الفلسطينية والسكان في أسر حسب حجم الاسرة وعدد الأعضاء الذين أعمارهم تقل عن 15 سنة ونوع التجمع

Table 9: Palestinian Households and Population in Household by Household Size, Number of Members Under 15 Years and Type of Locality

(حضر, Urban)

Household Size	المجموع Total		الأسر والسكان في الأسر مع عدد الأعضاء تحت سن 15 سنة												حجم الأسرة	
	Households and Population in Households with Number of Members Under 15 Years															
	+ 5		4		3		2		1		0					
سكان Population	أسر Households	سكان Population	أسر Households	سكان Population	أسر Households	سكان Population	أسر Households	سكان Population	أسر Households	سكان Population	أسر Households	سكان Population	أسر Households	سكان Population	أسر Households	
1	439	439	-	-	-	-	-	-	-	-	-	-	-	439	439	1
2	2574	1287	-	-	-	-	-	-	-	-	-	42	21	2532	1266	2
3	3618	1206	-	-	-	-	-	-	63	21	2163	721	1392	464	3	
4	5972	1493	-	-	-	-	76	19	3960	990	460	115	1476	369	4	
5	8500	1700	-	-	80	16	5410	1082	640	128	790	158	1580	316	5	
6	9786	1631	42	7	5736	956	984	164	924	154	996	166	1104	184	6	
7	9898	1414	4718	674	1169	167	1162	166	1225	175	966	138	658	94	7	
8	9584	1198	4304	538	1488	186	1360	170	1056	132	840	105	536	67	8	
9	8289	921	4302	478	1296	144	1125	125	837	93	504	56	225	25	9	
10	6410	641	3810	381	990	99	710	71	530	53	290	29	80	8	10	
11+	11452	916	8020	626	1531	128	1070	91	464	40	266	22	101	9	+11	
<b>Total</b>	<b>76522</b>	<b>12846</b>	<b>25196</b>	<b>2704</b>	<b>12290</b>	<b>1696</b>	<b>11897</b>	<b>1888</b>	<b>9699</b>	<b>1786</b>	<b>7317</b>	<b>1531</b>	<b>10123</b>	<b>3241</b>	<b>المجموع</b>	

جدول (9 تابع): الأسر الفلسطينية والسكان في أسر حسب حجم الاسرة وعدد الأعضاء الذين أعمارهم تقل عن 15 سنة ونوع التجمع

Table (9 Cont.): Palestinian Households and Population in Household by Household Size, Number of Members Under 15 Years and Type of Locality

(ريف, Rural)

Household Size	المجموع Total		الأسر والسكان في الأسر مع عدد الأعضاء تحت سن 15 سنة Households and Population in Households with Number of Members Under 15 Years												حجم الأسرة	
			+ 5		4		3		2		1		0			
	سكان Population	أسر Households	سكان Population	أسر Households	سكان Population	أسر Households	سكان Population	أسر Households	سكان Population	أسر Households	سكان Population	أسر Households	سكان Population	أسر Households		
1	677	677	-	-	-	-	-	-	-	-	-	-	-	677	677	1
2	3754	1877	-	-	-	-	-	-	-	-	-	38	19	3716	1858	2
3	5181	1727	-	-	-	-	3	1	42	14	3138	1046	1998	666	3	
4	8212	2053	-	-	-	-	80	20	5316	1329	616	154	2200	550	4	
5	11415	2283	-	-	75	15	7495	1499	765	153	1155	231	1925	385	5	
6	14358	2393	72	12	8634	1439	1236	206	1284	214	1458	243	1674	279	6	
7	14693	2099	7217	1031	1610	230	1715	245	1666	238	1400	200	1085	155	7	
8	13880	1735	6704	838	1920	240	2016	252	1576	197	1056	132	608	76	8	
9	11871	1319	6318	702	1683	187	1647	183	1296	144	693	77	234	26	9	
10	8870	887	5070	507	1460	146	1240	124	660	66	300	30	140	14	10	
11+	16575	1353	12050	971	2156	180	1348	115	641	55	210	18	170	14	+11	
<b>Total</b>	<b>109486</b>	<b>18403</b>	<b>37431</b>	<b>4061</b>	<b>17538</b>	<b>2437</b>	<b>16780</b>	<b>2645</b>	<b>13246</b>	<b>2410</b>	<b>10064</b>	<b>2150</b>	<b>14427</b>	<b>4700</b>	<b>المجموع</b>	

جدول (9 تابع): الأسر الفلسطينية والسكان في أسر حسب حجم الاسرة وعدد الأعضاء الذين أعمارهم تقل عن 15 سنة ونوع التجمع

**Table (9 Cont.): Palestinian Households and Population in Household by Household Size, Number of Members Under 15 Years and Type of Locality  
(Camps, مخيمات)**

Household Size	المجموع Total		الأسر والسكان في الأسر مع عدد الأعضاء تحت سن 15 سنة Households and Population in Households with Number of Members Under 15 Years												حجم الأسرة		
			+ 5		4		3		2		1		0				
	سكان Population	أسر Households	سكان Population	أسر Households	سكان Population	أسر Households	سكان Population	أسر Households	سكان Population	أسر Households	سكان Population	أسر Households	سكان Population	أسر Households			
1	76	76	-	-	-	-	-	-	-	-	-	-	-	-	76	76	1
2	386	193	-	-	-	-	-	-	-	-	-	12	6	374	187	2	
3	465	155	-	-	-	-	-	-	12	4	273	91	180	60	3		
4	828	207	-	-	-	-	8	2	592	148	36	9	192	48	4		
5	1015	203	-	-	10	2	700	140	35	7	50	10	220	44	5		
6	1218	203	-	-	756	126	84	14	108	18	114	19	156	26	6		
7	1183	169	595	85	70	10	119	17	112	16	154	22	133	19	7		
8	1256	157	568	71	128	16	160	20	200	25	112	14	88	11	8		
9	738	82	360	40	45	5	81	9	153	17	72	8	27	3	9		
10	740	74	360	36	130	13	100	10	70	7	70	7	10	1	10		
11+	1199	95	801	62	163	14	132	10	57	5	35	3	11	1	+11		
<b>Total</b>	<b>9104</b>	<b>1614</b>	<b>2684</b>	<b>294</b>	<b>1302</b>	<b>186</b>	<b>1384</b>	<b>222</b>	<b>1339</b>	<b>247</b>	<b>928</b>	<b>189</b>	<b>1467</b>	<b>476</b>	<b>المجموع</b>		

جدول (9 تابع): الأسر الفلسطينية والسكان في أسر حسب حجم الاسرة وعدد الأعضاء الذين أعمارهم تقل عن 15 سنة ونوع التجمع

Table (9 Cont.): Palestinian Households and Population in Household by Household Size, Number of Members Under 15 Years and Type of Locality

(المجموع، Total)

Household Size	المجموع Total		الأسر والسكان في الأسر مع عدد الأعضاء تحت سن 15 سنة Households and Population in Households with Number of Members Under 15 Years												حجم الأسرة		
			+ 5		4		3		2		1		0				
	سكان Population	أسر Households	سكان Population	أسر Households	سكان Population	أسر Households	سكان Population	أسر Households	سكان Population	أسر Households	سكان Population	أسر Households	سكان Population	أسر Households			
1	1192	1192	-	-	-	-	-	-	-	-	-	-	-	-	1192	1192	1
2	6714	3357	-	-	-	-	-	-	-	-	-	92	46	6622	3311	2	
3	9264	3088	-	-	-	-	3	1	117	39	5574	1858	3570	1190	3		
4	15012	3753	-	-	-	-	164	41	9868	2467	1112	278	3868	967	4		
5	20930	4186	-	-	165	33	13605	2721	1440	288	1995	399	3725	745	5		
6	25362	4227	114	19	15126	2521	2304	384	2316	386	2568	428	2934	489	6		
7	25774	3682	12530	1790	2849	407	2996	428	3003	429	2520	360	1876	268	7		
8	24720	3090	11576	1447	3536	442	3536	442	2832	354	2008	251	1232	154	8		
9	20898	2322	10980	1220	3024	336	2853	317	2286	254	1269	141	486	54	9		
10	16020	1602	9240	924	2580	258	2050	205	1260	126	660	66	230	23	10		
11+	29226	2364	20871	1659	3850	322	2550	216	1162	100	511	43	282	24	+11		
<b>Total</b>	<b>195112</b>	<b>32863</b>	<b>65311</b>	<b>7059</b>	<b>31130</b>	<b>4319</b>	<b>30061</b>	<b>4755</b>	<b>24284</b>	<b>4443</b>	<b>18309</b>	<b>3870</b>	<b>26017</b>	<b>8417</b>	<b>المجموع</b>		



جدول 10: الأسر الفلسطينية والسكان حسب الجنس ونوع الأسرة وعدد الأفراد الذين أعمارهم 60 سنة فأكثر وحجم الأسرة ونوع التجمع

**Table 10: Palestinian Households and Population by Sex, Household Type, Number of Persons 60 Years and Over, Household Size and Type of Locality (Urban, حضر)**

Sex	Household Type	Number of Persons 60 Years and Over	Household Size										عدد الأعضاء الذين أعمارهم 60 سنة فأكثر	نوع الأسرة	الجنس		
			+11	10	9	8	7	6	5	4	3	2				1	
Male	One Person	0	-	-	-	-	-	-	-	-	-	-	-	76	0	شخص واحد	ذكور
		1	-	-	-	-	-	-	-	-	-	-	-	27	1		
		0	331	397	577	783	1043	1246	1301	1109	787	812	-	0			
	Nuclear	1	24	19	34	56	63	101	157	160	201	239	-	1	نووية		
		2	-	-	-	-	1	-	-	-	-	-	-	2			
		3+	-	-	-	-	-	-	-	-	-	-	-	+3			
		0	387	147	218	246	220	202	153	147	122	70	-	0			
		1	169	74	88	106	78	74	78	54	31	5	-	1			
		2	3	2	1	3	1	3	4	2	3	-	-	2			
	Extended	3+	-	-	-	1	-	-	-	-	-	-	-	+3	ممتدة		
		0	2	1	2	3	6	2	3	3	5	2	-	0			
		1	-	1	1	-	2	3	-	1	1	1	-	1			
Composite	2	-	-	-	-	-	-	-	-	-	-	-	2	مركبة			
	3+	-	-	-	-	-	-	-	-	-	-	-	+3				
	0	2	1	2	3	6	2	3	3	5	2	-	0				
Female	One Person	1	-	-	-	-	-	-	-	-	-	-	-	1	شخص واحد	إناث	
		0	-	-	-	-	-	-	-	-	-	-	-	94			
		1	-	-	-	-	-	-	-	-	-	-	-	242			
	Nuclear	0	354	411	604	830	1089	1310	1378	1164	838	906	-	0	نووية		
		1	1	5	5	9	18	37	83	114	177	232	-	1			
		2	-	-	2	-	-	-	-	-	3	2	-	2			
		3+	-	-	-	-	-	-	-	-	-	-	-	+3			
		0	290	116	165	182	134	130	104	88	62	47	-	0			
		1	257	101	140	166	160	145	131	105	96	64	-	1			
	Extended	2	10	5	2	7	5	4	1	14	13	17	-	2	ممتدة		
		3+	1	1	-	1	-	-	-	1	4	-	-	+3			
		0	2	1	1	1	3	2	2	2	1	-	-	0			
Composite	1	-	1	2	2	3	2	1	1	1	-	-	1	مركبة			
	2	-	-	-	-	1	-	-	-	-	1	-	2				
	3+	-	-	-	-	-	-	-	-	-	-	-	+3				
Both Sexes	One Person	0	-	-	-	-	-	-	-	-	-	-	-	170	شخص واحد	كلا الجنسين	
		1	-	-	-	-	-	-	-	-	-	-	-	269			
		0	331	396	576	783	1038	1239	1289	1085	763	810	-	0			
	Nuclear	1	23	16	29	47	55	78	104	114	134	197	-	1	نووية		
		2	1	4	4	9	14	30	68	80	125	139	-	2			
		3+	-	-	2	-	-	-	-	-	-	-	-	+3			
		0	225	79	121	123	95	100	74	71	50	53	-	0			
		1	220	101	139	177	160	129	107	97	96	65	-	1			
		2	109	40	46	50	42	46	53	30	21	19	-	2			
	Extended	3+	5	3	1	6	2	4	2	12	11	-	-	+3	ممتدة		
		0	2	1	-	1	4	1	2	2	5	2	-	0			
		1	-	-	3	2	1	3	1	2	-	1	-	1			
Composite	2	-	1	-	-	3	1	-	-	1	1	-	2	مركبة			
	3+	-	-	-	-	-	-	-	-	-	-	-	+3				

جدول (10 تابع): الأسر الفلسطينية والسكان حسب الجنس ونوع الأسرة وعدد الأفراد الذين أعمارهم 60 سنة فأكثر وحجم الأسرة ونوع التجمع

**Table (10 Cont.): Palestinian Households and Population by Sex, Household Type, Number of Persons 60 Years and Over, Household Size and Type of Locality (ريف, Rural)**

Sex	Household Type	Number of Persons 60 Years and Over	Household Size										عدد الأعضاء الذين أعمارهم 60 سنة فأكثر	نوع الأسرة	الجنس		
			+11	10	9	8	7	6	5	4	3	2				1	
Male	One Person	0	-	-	-	-	-	-	-	-	-	-	-	96	0	شخص واحد	ذكور
		1	-	-	-	-	-	-	-	-	-	-	-	49	1		
		2	-	-	-	-	-	-	-	-	-	-	-	-	-		
	Nuclear	0	628	551	885	1254	1529	1866	1759	1470	1161	1108	-	0	نوية		
		1	38	28	66	68	119	167	218	291	291	474	-	1			
		2	-	-	-	-	-	-	-	1	1	-	-	2			
		3+	-	-	-	-	1	-	1	-	-	-	-	+3			
		0	422	212	262	260	289	258	196	197	155	84	-	0			
		1	244	86	101	147	153	99	94	76	52	7	-	1			
	Extended	2	9	4	-	2	3	3	3	-	2	-	-	2			
		3+	7	2	3	1	1	-	-	-	-	-	-	+3			
		0	4	2	1	-	2	-	2	5	4	2	-	0			
1		244	86	101	147	153	99	94	76	52	7	-	1				
2		9	4	-	2	3	3	3	-	2	-	-	2				
3+		7	2	3	1	1	-	-	-	-	-	-	+3				
Composite	0	4	2	1	-	2	-	2	5	4	2	-	0				
	1	1	2	1	1	-	-	2	1	1	-	-	1				
	2	-	-	-	1	-	-	-	-	-	-	-	2				
	3+	-	-	-	-	-	-	-	-	-	-	-	+3				
	0	664	577	941	1316	1622	1962	1871	1576	1203	1239	-	0				
	1	2	2	10	7	27	69	111	192	291	480	-	1				
Female	One Person	2	-	-	-	-	-	1	-	2	1	6	-	2			
		3+	-	-	-	-	1	-	-	-	-	-	-	+3			
		0	352	144	159	180	180	141	134	115	75	43	-	0			
	Nuclear	1	311	154	199	216	260	205	156	151	129	68	-	1			
		2	12	4	6	12	6	14	6	10	13	12	-	2			
		3+	7	2	2	2	-	-	-	-	1	-	-	+3			
		0	3	1	1	2	2	-	3	3	2	-	-	0			
		1	2	3	1	-	-	-	-	2	1	2	-	1			
		2	-	-	-	-	-	-	1	1	-	-	-	2			
	Extended	3+	-	-	-	-	-	-	-	-	-	-	-	+3			
		0	244	102	117	119	134	108	101	93	67	59	-	0			
		1	281	149	180	196	199	173	126	127	115	67	-	1			
2		137	46	64	85	108	72	65	51	30	16	-	2				
3+		20	7	5	10	6	7	4	6	13	-	-	+3				
0		3	1	1	-	2	-	2	3	3	1	-	0				
Composite	1	1	1	-	1	-	-	1	1	2	2	-	1				
	2	1	2	1	1	-	-	-	2	-	-	-	2				
	3+	-	-	-	-	-	-	1	-	-	-	-	+3				
	0	628	551	885	1255	1529	1855	1741	1455	1121	1093	-	0				
	1	36	26	56	61	94	118	154	143	167	312	-	1				
	2	2	2	10	7	26	60	87	170	208	327	-	2				
Both Sexes	One Person	3+	-	-	-	-	1	-	1	2	1	-	+3				
		0	244	102	117	119	134	108	101	93	67	59	-	0			
		1	281	149	180	196	199	173	126	127	115	67	-	1			
	Nuclear	2	137	46	64	85	108	72	65	51	30	16	-	2			
		3+	20	7	5	10	6	7	4	6	13	-	-	+3			
		0	3	1	1	-	2	-	2	3	3	1	-	0			
		1	1	1	-	1	-	-	1	1	2	2	-	1			
		2	1	2	1	1	-	-	-	2	-	-	-	2			
		3+	-	-	-	-	-	-	1	-	-	-	-	+3			

جدول (10 تابع): الأسر الفلسطينية والسكان حسب الجنس ونوع الأسرة وعدد الأفراد الذين أعمارهم 60 سنة فأكثر وحجم الأسرة ونوع التجمع

**Table (10 Cont.): Palestinian Households and Population by Sex, Household Type, Number of Persons 60 Years and Over, Household Size and Type of Locality (مخيمات, Camps)**

Sex	Household Type	Number of Persons 60 Years and Over	Household Size										عدد الأعضاء الذين أعمارهم 60 سنة فأكثر	نوع الأسرة	الجنس		
			+11	10	9	8	7	6	5	4	3	2				1	
Male	One Person	0	-	-	-	-	-	-	-	-	-	-	-	12	0	شخص واحد	ذكور
		1	-	-	-	-	-	-	-	-	-	-	-	3	1		
		2	-	-	-	-	-	-	-	-	-	-	-	-	-		
	Nuclear	0	35	42	53	106	114	156	164	166	105	120	-	0	نووية		
		1	4	5	4	9	12	15	18	27	18	36	-	1			
		2	-	-	-	-	-	-	-	-	-	-	-	-			
		3+	-	-	-	-	-	-	-	-	-	-	-	-			
		0	37	19	16	27	26	17	11	7	14	9	-	0			
		1	16	7	9	15	17	13	8	5	4	1	-	1			
	Extended	2	-	-	-	-	-	-	1	-	-	-	-	2			
		3+	1	-	-	-	-	-	-	-	-	-	-	+3			
		0	1	1	-	-	-	-	-	-	1	-	-	0			
Composite	1	1	-	-	-	-	-	-	-	-	-	-	1	مركبة			
	2	-	-	-	-	-	-	-	-	-	-	-	2				
	3+	-	-	-	-	-	-	-	-	-	-	-	+3				
Female	One Person	0	-	-	-	-	-	-	-	-	-	-	19	0	شخص واحد	إناث	
		1	-	-	-	-	-	-	-	-	-	-	42	1			
		2	-	-	-	-	-	-	-	-	-	-	-	-			
	Nuclear	0	39	46	56	115	120	169	172	172	104	134	-	0	نووية		
		1	-	1	1	-	6	4	10	23	29	44	-	1			
		2	-	-	-	-	-	-	-	-	-	1	-	2			
		3+	-	-	-	-	-	-	-	-	-	-	-	+3			
		0	24	15	15	27	19	15	11	5	9	5	-	0			
		1	28	11	10	14	24	15	10	6	11	6	-	1			
	Extended	2	1	-	-	1	-	-	-	1	-	-	-	2			
		3+	1	-	-	-	-	-	-	-	-	-	-	+3			
		0	2	1	-	-	-	-	-	-	1	-	-	0			
Composite	1	-	-	-	-	-	-	-	-	-	-	-	1	مركبة			
	2	-	-	-	-	-	-	-	-	-	-	-	2				
	3+	-	-	-	-	-	-	-	-	-	-	-	+3				
Both Sexes	One Person	0	-	-	-	-	-	-	-	-	-	-	31	0	شخص واحد	كلا الجنسين	
		1	-	-	-	-	-	-	-	-	-	-	45	1			
		2	-	-	-	-	-	-	-	-	-	-	-	-			
	Nuclear	0	35	42	52	106	113	158	162	163	101	121	-	0	نووية		
		1	4	4	5	9	8	11	12	14	17	36	-	1			
		2	-	1	-	-	5	4	8	18	15	23	-	2			
		3+	-	-	-	-	-	-	-	-	-	-	-	+3			
		0	19	11	9	17	13	8	5	4	9	6	-	0			
		1	23	12	13	19	19	16	13	4	9	7	-	1			
	Extended	2	10	3	3	6	11	6	2	3	3	-	2				
		3+	2	-	-	-	-	-	1	1	-	-	-	+3			
		0	1	1	-	-	-	-	-	-	1	-	-	0			
Composite	1	1	-	-	-	-	-	-	-	-	-	-	1	مركبة			
	2	-	-	-	-	-	-	-	-	-	-	-	2				
	3+	-	-	-	-	-	-	-	-	-	-	-	+3				

جدول (10 تابع): الأسر الفلسطينية والسكان حسب الجنس ونوع الأسرة وعدد الأفراد الذين أعمارهم 60 سنة فأكثر وحجم الأسرة ونوع التجمع

Table (10 Cont.): Palestinian Households and Population by Sex, Household Type, Number of Persons 60 Years and Over, Household Size and Type of Locality  
(المجموع، Total)

Sex	Household Type	Number of Persons 60 Years and Over	Household Size										عدد الأعضاء الذين أعمارهم 60 سنة فأكثر	نوع الأسرة	الجنس		
			+11	10	9	8	7	6	5	4	3	2				1	
Male	One Person	0	-	-	-	-	-	-	-	-	-	-	-	184	0	شخص واحد	ذكور
		1	-	-	-	-	-	-	-	-	-	-	-	79	1		
		Nuclear	0	994	990	1515	2143	2686	3268	3224	2745	2053	2040	-	0		
	Extended	1	66	52	104	133	194	283	393	478	510	749	-	1	نوعية		
		2	-	-	-	-	1	-	-	1	1	-	-	2			
		3+	-	-	-	-	1	-	1	-	-	-	-	+3			
		0	846	378	496	533	535	477	360	351	291	163	-	0			
		1	429	167	198	268	248	186	180	135	87	13	-	1			
		2	12	6	1	5	4	6	8	2	5	-	-	2			
	Composite	3+	8	2	3	2	1	-	-	-	-	-	-	+3	مركبة		
		0	7	4	3	3	8	2	5	8	10	4	-	0			
		1	2	3	2	1	2	3	2	2	2	1	-	1			
2		-	-	-	1	-	-	-	-	-	-	-	2				
3+		-	-	-	-	-	-	-	-	-	-	-	+3				
Female		One Person	0	-	-	-	-	-	-	-	-	-	-	233		0	شخص واحد
1	-	-	-	-	-	-	-	-	-	-	-	-	696	1			
Nuclear	0	1057	1034	1601	2261	2831	3441	3421	2912	2145	2279	-	0				
Extended	1	3	8	16	16	51	110	204	329	497	756	-	1				
	2	-	-	2	-	-	1	-	2	4	9	-	2				
	3+	-	-	-	-	1	-	-	-	-	-	-	+3				
	0	666	275	339	389	333	286	249	208	146	95	-	0				
	1	596	266	349	396	444	365	297	262	236	138	-	1				
	2	23	9	8	20	11	18	7	25	26	29	-	2				
Composite	3+	9	3	2	3	-	-	-	1	5	-	-	+3	مركبة			
	0	7	3	2	3	5	2	5	5	4	-	-	0				
	1	2	4	3	2	3	2	1	3	2	2	-	1				
	2	-	-	-	-	1	-	1	1	-	1	-	2				
	3+	-	-	-	-	-	-	-	-	-	-	-	+3				
	Both Sexes	One Person	0	-	-	-	-	-	-	-	-	-	-		417	0	شخص واحد
1	-	-	-	-	-	-	-	-	-	-	-	-	775	1			
Nuclear	0	994	989	1513	2144	2680	3252	3192	2703	1985	2024	-	0				
Extended	1	63	46	90	117	157	207	270	271	318	545	-	1				
	2	3	7	14	16	45	94	163	268	348	489	-	2				
	3+	-	-	2	-	1	-	1	2	1	-	-	+3				
	0	488	192	247	259	242	216	180	168	126	118	-	0				
	1	524	262	332	392	378	318	246	228	220	139	-	1				
	2	256	89	113	141	161	124	120	84	54	35	-	2				
Composite	3+	27	10	6	16	8	11	7	19	24	-	-	+3	مركبة			
	0	6	3	1	1	6	1	4	5	9	3	-	0				
	1	2	1	3	3	1	3	2	3	2	3	-	1				
	2	1	3	1	1	3	1	-	2	1	1	-	2				
	3+	-	-	-	-	-	-	1	-	-	-	-	+3				

جدول 11: السكان حسب فئات العمر بالسنوات والجنس والجنسية

Table 11: Population by Age Groups in Years, Sex and Nationality

Age Groups	Sex	المجموع Total	Nationality					الجنس	فئات العمر
			غير ميين Not Stated	أخرى Others	عرب آخرون Other Arabs	أردنيون Jordanians	فلسطينيون Palestinians		
0 - 4	Male	17517	-	1	-	6	17510	ذكور	4 - 0
	Female	16453	-	2	-	5	16446	إناث	
	Both Sexes	33970	-	3	-	11	33956	كلا الجنسين	
5 - 9	Male	14987	-	-	-	7	14980	ذكور	9 - 5
	Female	14266	-	-	-	4	14262	إناث	
	Both Sexes	29253	-	-	-	11	29242	كلا الجنسين	
10 - 14	Male	11951	-	-	-	3	11948	ذكور	14 - 10
	Female	10978	-	-	-	2	10976	إناث	
	Both Sexes	22929	-	-	-	5	22924	كلا الجنسين	
15 - 19	Male	10407	-	-	-	4	10403	ذكور	19 - 15
	Female	9477	-	2	1	12	9462	إناث	
	Both Sexes	19884	-	2	1	16	19865	كلا الجنسين	
20 - 24	Male	9731	-	-	-	17	9714	ذكور	24 - 20
	Female	9113	-	11	-	16	9086	إناث	
	Both Sexes	18844	-	11	-	33	18800	كلا الجنسين	
25 - 29	Male	8226	-	1	-	17	8208	ذكور	29 - 25
	Female	7531	-	11	1	18	7501	إناث	
	Both Sexes	15757	-	12	1	35	15709	كلا الجنسين	
30 - 34	Male	6912	-	1	-	8	6903	ذكور	34 - 30
	Female	6128	-	7	1	11	6109	إناث	
	Both Sexes	13040	-	8	1	19	13012	كلا الجنسين	
35 - 39	Male	5223	-	-	-	5	5218	ذكور	39 - 35
	Female	4710	-	6	-	6	4698	إناث	
	Both Sexes	9933	-	6	-	11	9916	كلا الجنسين	
40 - 44	Male	3173	-	-	-	-	3173	ذكور	44 - 40
	Female	3372	-	-	3	4	3365	إناث	
	Both Sexes	6545	-	-	3	4	6538	كلا الجنسين	
45 - 49	Male	2632	-	-	-	1	2631	ذكور	49 - 45
	Female	2585	-	1	1	1	2582	إناث	
	Both Sexes	5217	-	1	1	2	5213	كلا الجنسين	

جدول (11 تابع): السكان حسب فئات العمر بالسنوات والجنس والجنسية

Table (11 Cont.): Population by Age Groups in Years, Sex and Nationality

Age Groups	Sex	المجموع Total	Nationality					الجنس	فئات العمر
			غير مبين Not Stated	أخرى Others	عرب آخرون Other Arabs	أردنيون Jordanians	فلسطينيون Palestinians		
50 - 54	Male	2088	-	-	-	7	2081	ذكور	54 - 50
	Female	2507	-	-	-	3	2504	إناث	
	Both Sexes	4595	-	-	-	10	4585	كلا الجنسين	
55 - 59	Male	1477	-	1	-	1	1475	ذكور	59 - 55
	Female	2133	-	-	-	2	2131	إناث	
	Both Sexes	3610	-	1	-	3	3606	كلا الجنسين	
60 - 64	Male	1570	-	-	-	4	1566	ذكور	64 - 60
	Female	1985	-	-	-	1	1984	إناث	
	Both Sexes	3555	-	-	-	5	3550	كلا الجنسين	
65 - 69	Male	1236	-	-	-	1	1235	ذكور	69 - 65
	Female	1579	-	-	-	1	1578	إناث	
	Both Sexes	2815	-	-	-	2	2813	كلا الجنسين	
70 - 74	Male	943	-	-	-	1	942	ذكور	74 - 70
	Female	1239	-	1	-	-	1238	إناث	
	Both Sexes	2182	-	1	-	1	2180	كلا الجنسين	
75 - 79	Male	545	-	-	-	1	544	ذكور	79 - 75
	Female	782	-	1	-	2	779	إناث	
	Both Sexes	1327	-	1	-	3	1323	كلا الجنسين	
80 - 84	Male	362	-	-	-	-	362	ذكور	84 - 80
	Female	413	-	-	-	-	413	إناث	
	Both Sexes	775	-	-	-	-	775	كلا الجنسين	
85 +	Male	419	-	-	-	-	419	ذكور	+ 85
	Female	480	-	-	-	-	480	إناث	
	Both Sexes	899	-	-	-	-	899	كلا الجنسين	
Not Stated	Male	92	-	-	-	-	92	ذكور	غير مبين
	Female	77	1	-	-	-	76	إناث	
	Both Sexes	169	1	-	-	-	168	كلا الجنسين	
<b>Total</b>	<b>Male</b>	<b>99491</b>	-	<b>4</b>	-	<b>83</b>	<b>99404</b>	<b>ذكور</b>	<b>المجموع</b>
	<b>Female</b>	<b>95808</b>	<b>1</b>	<b>42</b>	<b>7</b>	<b>88</b>	<b>95670</b>	<b>إناث</b>	
	<b>Both Sexes</b>	<b>195299</b>	<b>1</b>	<b>46</b>	<b>7</b>	<b>171</b>	<b>195074</b>	<b>كلا الجنسين</b>	

جدول 12: جملة السكان حسب آحاد العمر بالسنوات والجنس ونوع التجمع السكاني

Table 12: Population by Single Years of Age, Sex and Type of Locality

Age (in Years)	المجموع			مخيمات			ريف			حضر			العمر بالسنوات
	كلا الجنسين Both Sexes	إناث Female	ذكور Male	كلا الجنسين Both Sexes	إناث Female	ذكور Male	كلا الجنسين Both Sexes	إناث Female	ذكور Male	كلا الجنسين Both Sexes	إناث Female	ذكور Male	
less than 1 Year	6750	3340	3410	346	173	173	3825	1917	1908	2579	1250	1329	أقل من سنة
1	6875	3305	3570	339	154	185	3864	1851	2013	2672	1300	1372	1
2	6736	3228	3508	310	152	158	3806	1827	1979	2620	1249	1371	2
3	6879	3300	3579	358	170	188	3869	1858	2011	2652	1272	1380	3
4	6730	3280	3450	309	145	164	3818	1834	1984	2603	1301	1302	4
<b>1 - 4</b>	<b>27220</b>	<b>13113</b>	<b>14107</b>	<b>1316</b>	<b>621</b>	<b>695</b>	<b>15357</b>	<b>7370</b>	<b>7987</b>	<b>10547</b>	<b>5122</b>	<b>5425</b>	<b>4 - 1</b>
5	6385	3109	3276	288	139	149	3620	1769	1851	2477	1201	1276	5
6	6385	3119	3266	277	133	144	3652	1768	1884	2456	1218	1238	6
7	6060	3000	3060	254	112	142	3504	1750	1754	2302	1138	1164	7
8	5484	2658	2826	250	117	133	3105	1495	1610	2129	1046	1083	8
9	4939	2380	2559	196	102	94	2788	1363	1425	1955	915	1040	9
<b>5 - 9</b>	<b>29253</b>	<b>14266</b>	<b>14987</b>	<b>1265</b>	<b>603</b>	<b>662</b>	<b>16669</b>	<b>8145</b>	<b>8524</b>	<b>11319</b>	<b>5518</b>	<b>5801</b>	<b>9 - 5</b>
10	4900	2363	2537	193	100	93	2732	1326	1406	1975	937	1038	10
11	4583	2226	2357	192	99	93	2527	1205	1322	1864	922	942	11
12	4596	2133	2463	184	99	85	2568	1183	1385	1844	851	993	12
13	4544	2179	2365	195	95	100	2550	1221	1329	1799	863	936	13
14	4306	2077	2229	159	63	96	2442	1178	1264	1705	836	869	14
<b>10 - 14</b>	<b>22929</b>	<b>10978</b>	<b>11951</b>	<b>923</b>	<b>456</b>	<b>467</b>	<b>12819</b>	<b>6113</b>	<b>6706</b>	<b>9187</b>	<b>4409</b>	<b>4778</b>	<b>14 - 10</b>
15	4310	2042	2268	171	94	77	2473	1143	1330	1666	805	861	15
16	3999	1866	2133	165	75	90	2248	1029	1219	1586	762	824	16
17	3830	1856	1974	162	73	89	2184	1061	1123	1484	722	762	17
18	4036	1952	2084	194	95	99	2263	1075	1188	1579	782	797	18
19	3709	1761	1948	174	90	84	2060	948	1112	1475	723	752	19
<b>15 - 19</b>	<b>19884</b>	<b>9477</b>	<b>10407</b>	<b>866</b>	<b>427</b>	<b>439</b>	<b>11228</b>	<b>5256</b>	<b>5972</b>	<b>7790</b>	<b>3794</b>	<b>3996</b>	<b>19 - 15</b>

جدول (12 تابع): جملة السكان حسب آحاد العمر بالسنوات والجنس ونوع التجمع السكاني

Table (12 Cont.): Population by Single Years of Age, Sex and Type of Locality

Age (in Years)	المجموع			مخيمات			ريف			حضر			العمر بالسنوات
	كلا الجنسين Both Sexes	إناث Female	ذكور Male	كلا الجنسين Both Sexes	إناث Female	ذكور Male	كلا الجنسين Both Sexes	إناث Female	ذكور Male	كلا الجنسين Both Sexes	إناث Female	ذكور Male	
20	3893	1916	1977	197	104	93	2196	1072	1124	1500	740	760	20
21	3911	1905	2006	186	104	82	2218	1049	1169	1507	752	755	21
22	3581	1694	1887	183	99	84	2048	967	1081	1350	628	722	22
23	3776	1811	1965	194	105	89	2090	1005	1085	1492	701	791	23
24	3683	1787	1896	179	91	88	2096	999	1097	1408	697	711	24
<b>20 - 24</b>	<b>18844</b>	<b>9113</b>	<b>9731</b>	<b>939</b>	<b>503</b>	<b>436</b>	<b>10648</b>	<b>5092</b>	<b>5556</b>	<b>7257</b>	<b>3518</b>	<b>3739</b>	<b>24 - 20</b>
25	3444	1640	1804	182	86	96	1931	924	1007	1331	630	701	25
26	3226	1542	1684	198	110	88	1801	843	958	1227	589	638	26
27	3188	1535	1653	170	82	88	1767	826	941	1251	627	624	27
28	2992	1403	1589	165	72	93	1688	795	893	1139	536	603	28
29	2907	1411	1496	136	68	68	1659	822	837	1112	521	591	29
<b>25 - 29</b>	<b>15757</b>	<b>7531</b>	<b>8226</b>	<b>851</b>	<b>418</b>	<b>433</b>	<b>8846</b>	<b>4210</b>	<b>4636</b>	<b>6060</b>	<b>2903</b>	<b>3157</b>	<b>29 - 25</b>
30	2799	1377	1422	179	91	88	1499	731	768	1121	555	566	30
31	2557	1150	1407	130	59	71	1398	612	786	1029	479	550	31
32	2730	1258	1472	133	54	79	1508	697	811	1089	507	582	32
33	2512	1197	1315	122	56	66	1375	643	732	1015	498	517	33
34	2442	1146	1296	121	51	70	1340	629	711	981	466	515	34
<b>30 - 34</b>	<b>13040</b>	<b>6128</b>	<b>6912</b>	<b>685</b>	<b>311</b>	<b>374</b>	<b>7120</b>	<b>3312</b>	<b>3808</b>	<b>5235</b>	<b>2505</b>	<b>2730</b>	<b>34 - 30</b>
35	2360	1084	1276	107	57	50	1252	572	680	1001	455	546	35
36	1986	935	1051	80	39	41	1048	478	570	858	418	440	36
37	2067	995	1072	89	38	51	1128	554	574	850	403	447	37
38	1652	786	866	72	25	47	886	431	455	694	330	364	38
39	1868	910	958	84	39	45	995	481	514	789	390	399	39
<b>35 - 39</b>	<b>9933</b>	<b>4710</b>	<b>5223</b>	<b>432</b>	<b>198</b>	<b>234</b>	<b>5309</b>	<b>2516</b>	<b>2793</b>	<b>4192</b>	<b>1996</b>	<b>2196</b>	<b>39 - 35</b>



جدول (12 تابع): جملة السكان حسب آحاد العمر بالسنوات والجنس ونوع التجمع السكاني

Table (12 Cont.): Population by Single Years of Age, Sex and Type of Locality

Age (in Years)	المجموع			Camps			ريف			حضر			العمر بالسنوات
	كلا الجنسين Both Sexes	إناث Female	ذكور Male	كلا الجنسين Both Sexes	إناث Female	ذكور Male	كلا الجنسين Both Sexes	إناث Female	ذكور Male	كلا الجنسين Both Sexes	إناث Female	ذكور Male	
40	1466	769	697	75	46	29	813	441	372	578	282	296	40
41	1339	644	695	53	26	27	741	360	381	545	258	287	41
42	1349	699	650	54	32	22	733	379	354	562	288	274	42
43	1272	656	616	44	28	16	723	373	350	505	255	250	43
44	1119	604	515	47	34	13	614	343	271	458	227	231	44
<b>40 - 44</b>	<b>6545</b>	<b>3372</b>	<b>3173</b>	<b>273</b>	<b>166</b>	<b>107</b>	<b>3624</b>	<b>1896</b>	<b>1728</b>	<b>2648</b>	<b>1310</b>	<b>1338</b>	<b>44 - 40</b>
45	1055	496	559	43	26	17	602	268	334	410	202	208	45
46	1198	599	599	56	31	25	658	337	321	484	231	253	46
47	1095	536	559	37	13	24	623	300	323	435	223	212	47
48	895	442	453	30	16	14	477	234	243	388	192	196	48
49	974	512	462	54	34	20	488	254	234	432	224	208	49
<b>45 - 49</b>	<b>5217</b>	<b>2585</b>	<b>2632</b>	<b>220</b>	<b>120</b>	<b>100</b>	<b>2848</b>	<b>1393</b>	<b>1455</b>	<b>2149</b>	<b>1072</b>	<b>1077</b>	<b>49 - 45</b>
50	1140	645	495	57	37	20	604	349	255	479	259	220	50
51	933	481	452	48	31	17	500	259	241	385	191	194	51
52	938	539	399	54	37	17	511	291	220	373	211	162	52
53	814	413	401	35	19	16	446	219	227	333	175	158	53
54	770	429	341	34	20	14	420	242	178	316	167	149	54
<b>50 - 54</b>	<b>4595</b>	<b>2507</b>	<b>2088</b>	<b>228</b>	<b>144</b>	<b>84</b>	<b>2481</b>	<b>1360</b>	<b>1121</b>	<b>1886</b>	<b>1003</b>	<b>883</b>	<b>54 - 50</b>
55	957	590	367	65	46	19	534	326	208	358	218	140	55
56	600	330	270	31	17	14	324	184	140	245	129	116	56
57	803	516	287	42	24	18	436	283	153	325	209	116	57
58	656	372	284	26	14	12	380	220	160	250	138	112	58
59	594	325	269	32	22	10	316	180	136	246	123	123	59
<b>55 - 59</b>	<b>3610</b>	<b>2133</b>	<b>1477</b>	<b>196</b>	<b>123</b>	<b>73</b>	<b>1990</b>	<b>1193</b>	<b>797</b>	<b>1424</b>	<b>817</b>	<b>607</b>	<b>59 - 55</b>

جدول (12 تابع): جملة السكان حسب آحاد العمر بالسنوات والجنس ونوع التجمع السكاني

Table (12 Cont.): Population by Single Years of Age, Sex and Type of Locality

Age (in Years)	المجموع			مخيمات			ريف			حضر			العمر بالسنوات
	كلا الجنسين Both Sexes	إناث Female	ذكور Male	كلا الجنسين Both Sexes	إناث Female	ذكور Male	كلا الجنسين Both Sexes	إناث Female	ذكور Male	كلا الجنسين Both Sexes	إناث Female	ذكور Male	
60	1136	738	398	51	36	15	634	418	216	451	284	167	60
61	662	332	330	39	14	25	362	193	169	261	125	136	61
62	670	367	303	24	16	8	396	218	178	250	133	117	62
63	498	252	246	20	6	14	276	136	140	202	110	92	63
64	589	296	293	26	13	13	344	171	173	219	112	107	64
<b>60 - 64</b>	<b>3555</b>	<b>1985</b>	<b>1570</b>	<b>160</b>	<b>85</b>	<b>75</b>	<b>2012</b>	<b>1136</b>	<b>876</b>	<b>1383</b>	<b>764</b>	<b>619</b>	<b>64 - 60</b>
65	988	656	332	34	28	6	573	366	207	381	262	119	65
66	431	210	221	19	8	11	242	120	122	170	82	88	66
67	620	341	279	38	25	13	348	189	159	234	127	107	67
68	386	182	204	13	4	9	235	107	128	138	71	67	68
69	390	190	200	22	9	13	204	100	104	164	81	83	69
<b>65 - 69</b>	<b>2815</b>	<b>1579</b>	<b>1236</b>	<b>126</b>	<b>74</b>	<b>52</b>	<b>1602</b>	<b>882</b>	<b>720</b>	<b>1087</b>	<b>623</b>	<b>464</b>	<b>69 - 65</b>
70	933	623	310	46	29	17	549	353	196	338	241	97	70
71	268	99	169	15	4	11	148	58	90	105	37	68	71
72	442	254	188	21	15	6	226	123	103	195	116	79	72
73	273	125	148	12	7	5	175	75	100	86	43	43	73
74	266	138	128	14	9	5	154	78	76	98	51	47	74
<b>70 - 74</b>	<b>2182</b>	<b>1239</b>	<b>943</b>	<b>108</b>	<b>64</b>	<b>44</b>	<b>1252</b>	<b>687</b>	<b>565</b>	<b>822</b>	<b>488</b>	<b>334</b>	<b>74 - 70</b>
75	582	373	209	25	15	10	371	234	137	186	124	62	75
76	99	42	57	5	2	3	62	27	35	32	13	19	76
77	344	236	108	17	8	9	185	127	58	142	101	41	77
78	117	52	65	9	6	3	64	28	36	44	18	26	78
79	185	79	106	22	7	15	88	41	47	75	31	44	79
<b>75 - 79</b>	<b>1327</b>	<b>782</b>	<b>545</b>	<b>78</b>	<b>38</b>	<b>40</b>	<b>770</b>	<b>457</b>	<b>313</b>	<b>479</b>	<b>287</b>	<b>192</b>	<b>79 - 75</b>

جدول (12 تابع): جملة السكان حسب أحاد العمر بالسنوات والجنس ونوع التجمع السكاني

Table (12 Cont.): Population by Single Years of Age, Sex and Type of Locality

Age (in Years)	المجموع			مخيمات			ريف			حضر			العمر بالسنوات
	كلا الجنسين Both Sexes	إناث Female	ذكور Male	كلا الجنسين Both Sexes	إناث Female	ذكور Male	كلا الجنسين Both Sexes	إناث Female	ذكور Male	كلا الجنسين Both Sexes	إناث Female	ذكور Male	
80	441	255	186	15	7	8	259	150	109	167	98	69	80
81	65	22	43	7	1	6	34	14	20	24	7	17	81
82	124	74	50	9	8	1	75	40	35	40	26	14	82
83	76	29	47	3	2	1	43	19	24	30	8	22	83
84	69	33	36	4	2	2	34	16	18	31	15	16	84
<b>80 - 84</b>	<b>775</b>	<b>413</b>	<b>362</b>	<b>38</b>	<b>20</b>	<b>18</b>	<b>445</b>	<b>239</b>	<b>206</b>	<b>292</b>	<b>154</b>	<b>138</b>	<b>84 - 80</b>
85	195	105	90	5	1	4	114	61	53	76	43	33	85
86	37	15	22	2	-	2	21	10	11	14	5	9	86
87	122	72	50	4	3	1	77	43	34	41	26	15	87
88	44	28	16	5	3	2	20	13	7	19	12	7	88
89	46	22	24	5	2	3	23	14	9	18	6	12	89
<b>85 - 89</b>	<b>444</b>	<b>242</b>	<b>202</b>	<b>21</b>	<b>9</b>	<b>12</b>	<b>255</b>	<b>141</b>	<b>114</b>	<b>168</b>	<b>92</b>	<b>76</b>	<b>89 - 85</b>
90	166	89	77	8	5	3	110	58	52	48	26	22	90
91	27	14	13	-	-	-	20	11	9	7	3	4	91
92	62	33	29	2	2	-	32	16	16	28	15	13	92
93	23	9	14	1	1	-	11	3	8	11	5	6	93
94	27	15	12	2	-	2	12	6	6	13	9	4	94
<b>90 - 94</b>	<b>305</b>	<b>160</b>	<b>145</b>	<b>13</b>	<b>8</b>	<b>5</b>	<b>185</b>	<b>94</b>	<b>91</b>	<b>107</b>	<b>58</b>	<b>49</b>	<b>94 - 90</b>
95 +	150	78	72	8	5	3	88	42	46	54	31	23	+ 95
Not Stated	169	77	92	18	7	11	133	63	70	18	7	11	غير مبين
<b>Total</b>	<b>195299</b>	<b>95808</b>	<b>99491</b>	<b>9110</b>	<b>4573</b>	<b>4537</b>	<b>109506</b>	<b>53514</b>	<b>55992</b>	<b>76683</b>	<b>37721</b>	<b>38962</b>	<b>المجموع</b>















جدول 14: السكان الفلسطينيون (12 سنة فأكثر) حسب فئات العمر بالسنوات والجنس والحالة الزوجية ونوع التجمع

**Table 14: Palestinian Population (12 Years and Over) by Age Groups in Years, Sex, Marital Status and Type of Locality (حضر, Urban)**

Age Groups	Sex	المجموع Total	الحالة الزوجية					الجنس	فئات العمر	
			غير مبين Not Stated	أرمل Widowed	مطلق Divorced	متزوج Married	عقد قران لأول مرة Legally Married			لم يتزوج أبداً Never Married
Less than 15	Male	2797	-	-	-	-	-	2797	ذكور	اقل من 15
	Female	2550	-	-	-	3	18	2529	إناث	
	Both Sexes	5347	-	-	-	3	18	5326	كلا الجنسين	
15 - 19	Male	3993	8	-	-	33	34	3918	ذكور	19 - 15
	Female	3785	8	-	4	912	213	2648	إناث	
	Both Sexes	7778	16	-	4	945	247	6566	كلا الجنسين	
20 - 24	Male	3730	9	-	7	745	242	2727	ذكور	24 - 20
	Female	3506	3	11	26	2202	144	1120	إناث	
	Both Sexes	7236	12	11	33	2947	386	3847	كلا الجنسين	
25 - 29	Male	3149	2	-	5	1957	169	1016	ذكور	29 - 25
	Female	2889	2	14	23	2194	38	618	إناث	
	Both Sexes	6038	4	14	28	4151	207	1634	كلا الجنسين	
30 - 34	Male	2726	1	1	16	2459	32	217	ذكور	34 - 30
	Female	2497	4	30	32	1952	7	472	إناث	
	Both Sexes	5223	5	31	48	4411	39	689	كلا الجنسين	
35 - 39	Male	2193	1	1	6	2101	10	74	ذكور	39 - 35
	Female	1988	2	46	29	1560	2	349	إناث	
	Both Sexes	4181	3	47	35	3661	12	423	كلا الجنسين	
40 - 44	Male	1338	3	2	10	1293	-	30	ذكور	44 - 40
	Female	1309	1	58	20	1030	2	198	إناث	
	Both Sexes	2647	4	60	30	2323	2	228	كلا الجنسين	
45 - 49	Male	1077	1	3	7	1049	-	17	ذكور	49 - 45
	Female	1069	1	76	21	832	1	138	إناث	
	Both Sexes	2146	2	79	28	1881	1	155	كلا الجنسين	
50 - 54	Male	877	2	3	1	855	-	16	ذكور	54 - 50
	Female	1001	-	146	19	708	1	127	إناث	
	Both Sexes	1878	2	149	20	1563	1	143	كلا الجنسين	

جدول (14 تابع): السكان الفلسطينيون (12 سنة فأكثر) حسب فئات العمر بالسنوات والجنس والحالة الزوجية ونوع التجمع

Table (14 Cont.): Palestinian Population (12 Years and Over) by Age Groups in Years, Sex, Marital Status and Type of Locality  
(Urban, حضر)

Age Groups	Sex	المجموع Total	Marital Status					الحالة الزوجية		الجنس	فئات العمر
			غير مبين Not Stated	أرمل Widowed	مطلق Divorced	متزوج Married	عقد قران لأول مرة Legally Married	لم يتزوج أبداً Never Married			
55 - 59	Male	607	-	7	3	584	-	13	ذكور	59 - 55	
	Female	815	2	192	13	504	-	104	إناث		
	Both Sexes	1422	2	199	16	1088	-	117	كلا الجنسين		
60 - 64	Male	615	-	15	4	587	-	9	ذكور	64 - 60	
	Female	763	4	275	7	425	-	52	إناث		
	Both Sexes	1378	4	290	11	1012	-	61	كلا الجنسين		
65 - 69	Male	464	-	14	1	442	-	7	ذكور	69 - 65	
	Female	622	3	281	10	293	-	35	إناث		
	Both Sexes	1086	3	295	11	735	-	42	كلا الجنسين		
70 - 74	Male	333	-	21	1	308	-	3	ذكور	74 - 70	
	Female	487	4	299	9	150	-	25	إناث		
	Both Sexes	820	4	320	10	458	-	28	كلا الجنسين		
75 - 79	Male	191	1	17	-	171	-	2	ذكور	79 - 75	
	Female	285	2	209	1	67	-	6	إناث		
	Both Sexes	476	3	226	1	238	-	8	كلا الجنسين		
80 - 84	Male	138	-	23	2	112	-	1	ذكور	84 - 80	
	Female	154	-	131	4	15	-	4	إناث		
	Both Sexes	292	-	154	6	127	-	5	كلا الجنسين		
85 +	Male	148	-	42	-	104	-	2	ذكور	+ 85	
	Female	181	3	159	2	13	-	4	إناث		
	Both Sexes	329	3	201	2	117	-	6	كلا الجنسين		
Not Stated	Male	11	5	1	-	1	-	4	ذكور	غير مبين	
	Female	7	3	1	-	1	-	2	إناث		
	Both Sexes	18	8	2	-	2	-	6	كلا الجنسين		
Total	Male	24387	33	150	63	12801	487	10853	ذكور	المجموع	
	Female	23908	42	1928	220	12861	426	8431	إناث		
	Both Sexes	48295	75	2078	283	25662	913	19284	كلا الجنسين		

جدول (14 تابع): السكان الفلسطينيون (12 سنة فأكثر) حسب فئات العمر بالسنوات والجنس والحالة الزوجية ونوع التجمع

Table (14 Cont.): Palestinian Population (12 Years and Over) by Age Groups in Years, Sex, Marital Status and Type of Locality  
(ريف, Rural)

Age Groups	Sex	المجموع Total	Marital Status					الحالة الزوجية		الجنس	فئات العمر
			غير مبين Not Stated	أرمل Widowed	مطلق Divorced	متزوج Married	عقد قران لأول مرة Legally Married	لم يتزوج أبداً Never Married			
Less than 15	Male	3977	-	-	-	-	-	-	3977	ذكور	اقل من 15
	Female	3582	-	-	-	3	28	3551	إناث		
	Both Sexes	7559	-	-	-	3	28	7528	كلا الجنسين		
15 - 19	Male	5971	23	-	-	43	68	5837	ذكور	19 - 15	
	Female	5251	10	2	11	1154	430	3644	إناث		
	Both Sexes	11222	33	2	11	1197	498	9481	كلا الجنسين		
20 - 24	Male	5548	21	1	6	1175	468	3877	ذكور	24 - 20	
	Female	5078	11	9	26	3188	245	1599	إناث		
	Both Sexes	10626	32	10	32	4363	713	5476	كلا الجنسين		
25 - 29	Male	4626	8	2	11	2924	284	1397	ذكور	29 - 25	
	Female	4195	10	18	34	3208	40	885	إناث		
	Both Sexes	8821	18	20	45	6132	324	2282	كلا الجنسين		
30 - 34	Male	3803	4	-	11	3501	53	234	ذكور	34 - 30	
	Female	3302	10	25	37	2632	9	589	إناث		
	Both Sexes	7105	14	25	48	6133	62	823	كلا الجنسين		
35 - 39	Male	2791	1	2	9	2726	8	45	ذكور	39 - 35	
	Female	2512	7	45	21	2016	5	418	إناث		
	Both Sexes	5303	8	47	30	4742	13	463	كلا الجنسين		
40 - 44	Male	1728	3	1	6	1698	-	20	ذكور	44 - 40	
	Female	1891	-	89	20	1530	2	250	إناث		
	Both Sexes	3619	3	90	26	3228	2	270	كلا الجنسين		
45 - 49	Male	1454	-	-	5	1434	1	14	ذكور	49 - 45	
	Female	1393	3	107	22	1110	-	151	إناث		
	Both Sexes	2847	3	107	27	2544	1	165	كلا الجنسين		
50 - 54	Male	1120	1	3	1	1103	-	12	ذكور	54 - 50	
	Female	1359	-	188	18	1014	-	139	إناث		
	Both Sexes	2479	1	191	19	2117	-	151	كلا الجنسين		

جدول (14 تابع): السكان الفلسطينيون (12 سنة فأكثر) حسب فئات العمر بالسنوات والجنس والحالة الزوجية ونوع التجمع

Table (14 Cont.): Palestinian Population (12 Years and Over) by Age Groups in Years, Sex, Marital Status and Type of Locality  
(ريف, Rural)

Age Groups	Sex	المجموع Total	الحالة الزوجية					الجنس	فئات العمر	
			غير مبين Not Stated	أرمل Widowed	مطلق Divorced	متزوج Married	عقد قران لأول مرة Legally Married			لم يتزوج أبداً Never Married
55 - 59	Male	795	-	6	1	780	-	8	ذكور	59 - 55
	Female	1193	2	270	8	814	-	99	إناث	
	Both Sexes	1988	2	276	9	1594	-	107	كلا الجنسين	
60 - 64	Male	876	2	15	1	851	-	7	ذكور	64 - 60
	Female	1136	3	327	17	735	-	54	إناث	
	Both Sexes	2012	5	342	18	1586	-	61	كلا الجنسين	
65 - 69	Male	719	-	12	-	698	-	9	ذكور	69 - 65
	Female	882	7	364	6	467	-	38	إناث	
	Both Sexes	1601	7	376	6	1165	-	47	كلا الجنسين	
70 - 74	Male	565	3	27	3	528	-	4	ذكور	74 - 70
	Female	687	5	383	11	263	-	25	إناث	
	Both Sexes	1252	8	410	14	791	-	29	كلا الجنسين	
75 - 79	Male	313	-	36	2	273	-	2	ذكور	79 - 75
	Female	456	3	320	5	116	-	12	إناث	
	Both Sexes	769	3	356	7	389	-	14	كلا الجنسين	
80 - 84	Male	206	-	30	-	174	-	2	ذكور	84 - 80
	Female	239	7	173	3	49	-	7	إناث	
	Both Sexes	445	7	203	3	223	-	9	كلا الجنسين	
85 +	Male	251	-	56	-	193	-	2	ذكور	+ 85
	Female	277	2	239	6	23	-	7	إناث	
	Both Sexes	528	2	295	6	216	-	9	كلا الجنسين	
Not Stated	Male	70	34	-	-	14	1	21	ذكور	غير مبين
	Female	62	3	3	-	16	-	40	إناث	
	Both Sexes	132	37	3	-	30	1	61	كلا الجنسين	
Total	Male	34813	100	191	56	18115	191	15468	ذكور	المجموع
	Female	33495	83	2562	245	18338	759	11508	إناث	
	Both Sexes	68308	183	2753	301	36453	1642	26976	كلا الجنسين	

جدول (14 تابع): السكان الفلسطينيون (12 سنة فأكثر) حسب فئات العمر بالسنوات والجنس والحالة الزوجية ونوع التجمع

Table (14 Cont.): Palestinian Population (12 Years and Over) by Age Groups in Years, Sex, Marital Status and Type of Locality  
(Camps, مخيمات)

Age Groups	Sex	المجموع Total	Marital Status					الحالة الزوجية		الجنس	فئات العمر
			غير مبين Not Stated	أرمل Widowed	مطلق Divorced	متزوج Married	عقد قران لأول مرة Legally Married	لم يتزوج أبداً Never Married			
	Male	281	-	-	-	-	-	-	281	ذكور	
	Female	257	-	-	-	-	-	-	257	إناث	
	Both Sexes	538	-	-	-	-	-	-	538	كلا الجنسين	
	Male	439	-	-	-	4	7	-	428	ذكور	
	Female	426	-	-	-	87	29	-	310	إناث	
	Both Sexes	865	-	-	-	91	36	-	738	كلا الجنسين	
	Male	436	-	-	-	97	42	-	297	ذكور	
	Female	502	1	2	3	288	17	-	191	إناث	
	Both Sexes	938	1	2	3	385	59	-	488	كلا الجنسين	
	Male	433	1	-	2	272	30	-	128	ذكور	
	Female	417	-	-	8	283	4	-	122	إناث	
	Both Sexes	850	1	-	10	555	34	-	250	كلا الجنسين	
	Male	374	-	-	-	339	1	-	34	ذكور	
	Female	310	-	9	5	224	-	-	72	إناث	
	Both Sexes	684	-	9	5	563	1	-	106	كلا الجنسين	
	Male	234	-	-	1	226	-	-	7	ذكور	
	Female	198	2	3	4	147	-	-	42	إناث	
	Both Sexes	432	2	3	5	373	-	-	49	كلا الجنسين	
	Male	107	-	-	-	105	-	-	2	ذكور	
	Female	165	-	8	5	123	1	-	28	إناث	
	Both Sexes	272	-	8	5	228	1	-	30	كلا الجنسين	
	Male	100	1	1	-	97	1	-	-	ذكور	
	Female	120	-	11	5	86	-	-	18	إناث	
	Both Sexes	220	1	12	5	183	1	-	18	كلا الجنسين	
	Male	84	-	1	-	83	-	-	-	ذكور	
	Female	144	-	21	6	100	-	-	17	إناث	
	Both Sexes	228	-	22	6	183	-	-	17	كلا الجنسين	

جدول (14 تابع): السكان الفلسطينيون (12 سنة فأكثر) حسب فئات العمر بالسنوات والجنس والحالة الزوجية ونوع التجمع

Table (14 Cont.): Palestinian Population (12 Years and Over) by Age Groups in Years, Sex, Marital Status and Type of Locality  
(Camps, مخيمات)

Age Groups	Sex	المجموع Total	الحالة الزوجية						الجنس	فئات العمر
			غير مبين Not Stated	أرمل Widowed	مطلق Divorced	متزوج Married	عقد قران لأول مرة Legally Married	لم يتزوج أبداً Never Married		
	Male	73	-	-	-	72	-	1	ذكور	
	Female	123	-	34	3	79	-	7	إناث	
	Both Sexes	196	-	34	3	151	-	8	كلا الجنسين	
	Male	75	-	-	-	74	-	1	ذكور	
	Female	85	-	31	4	45	-	5	إناث	
	Both Sexes	160	-	31	4	119	-	6	كلا الجنسين	
	Male	52	-	1	-	51	-	-	ذكور	
	Female	74	1	31	-	41	-	1	إناث	
	Both Sexes	126	1	32	-	92	-	1	كلا الجنسين	
	Male	44	-	4	-	40	-	-	ذكور	
	Female	64	1	37	-	26	-	-	إناث	
	Both Sexes	108	1	41	-	66	-	-	كلا الجنسين	
	Male	40	-	5	-	34	-	1	ذكور	
	Female	38	1	25	1	11	-	-	إناث	
	Both Sexes	78	1	30	1	45	-	1	كلا الجنسين	
	Male	18	-	4	-	14	-	-	ذكور	
	Female	20	-	16	1	3	-	-	إناث	
	Both Sexes	38	-	20	1	17	-	-	كلا الجنسين	
	Male	20	-	6	-	14	-	-	ذكور	
	Female	22	-	22	-	-	-	-	إناث	
	Both Sexes	42	-	28	-	14	-	-	كلا الجنسين	
	Male	11	8	-	-	3	-	-	ذكور	
	Female	7	-	-	-	2	-	5	إناث	
	Both Sexes	18	8	-	-	5	-	5	كلا الجنسين	
<b>Total</b>	<b>Male</b>	<b>2821</b>	<b>10</b>	<b>22</b>	<b>3</b>	<b>1525</b>	<b>81</b>	<b>1180</b>	<b>ذكور</b>	<b>المجموع</b>
	<b>Female</b>	<b>2972</b>	<b>6</b>	<b>250</b>	<b>45</b>	<b>1545</b>	<b>51</b>	<b>1075</b>	<b>إناث</b>	
	<b>Both Sexes</b>	<b>5793</b>	<b>16</b>	<b>272</b>	<b>48</b>	<b>3070</b>	<b>132</b>	<b>2255</b>	<b>كلا الجنسين</b>	

جدول (14 تابع): السكان الفلسطينيون (12 سنة فأكثر) حسب فئات العمر بالسنوات والجنس والحالة الزوجية ونوع التجمع

Table (14 Cont.): Palestinian Population (12 Years and Over) by Age Groups in Years, Sex, Marital Status and Type of Locality

(المجموع، Total)

Age Groups	Sex	المجموع Total	Marital Status					الحالة الزوجية		الجنس	فئات العمر
			غير مبين Not Stated	أرمل Widowed	مطلق Divorced	متزوج Married	عقد قران لأول مرة Legally Married	لم يتزوج أبداً Never Married			
Less than 15	Male	7055	-	-	-	-	-	-	7055	ذكور	اقل من 15
	Female	6389	-	-	-	6	46	6337	إناث		
	Both Sexes	13444	-	-	-	6	46	13392	كلا الجنسين		
15 - 19	Male	10403	31	-	-	80	109	10183	ذكور	19 - 15	
	Female	9462	18	2	15	2153	672	6602	إناث		
	Both Sexes	19865	49	2	15	2233	781	16785	كلا الجنسين		
20 - 24	Male	9714	30	1	13	2017	752	6901	ذكور	24 - 20	
	Female	9086	15	22	55	5678	406	2910	إناث		
	Both Sexes	18800	45	23	68	7695	1158	9811	كلا الجنسين		
25 - 29	Male	8208	11	2	18	5153	483	2541	ذكور	29 - 25	
	Female	7501	12	32	65	5685	82	1625	إناث		
	Both Sexes	15709	23	34	83	10838	565	4166	كلا الجنسين		
30 - 34	Male	6903	5	1	27	6299	86	485	ذكور	34 - 30	
	Female	6109	14	64	74	4808	16	1133	إناث		
	Both Sexes	13012	19	65	101	11107	102	1618	كلا الجنسين		
35 - 39	Male	5218	2	3	16	5053	18	126	ذكور	39 - 35	
	Female	4698	11	94	54	3723	7	809	إناث		
	Both Sexes	9916	13	97	70	8776	25	935	كلا الجنسين		
40 - 44	Male	3173	6	3	16	3096	-	52	ذكور	44 - 40	
	Female	3365	1	155	45	2683	5	476	إناث		
	Both Sexes	6538	7	158	61	5779	5	528	كلا الجنسين		
45 - 49	Male	2631	2	4	12	2580	2	31	ذكور	49 - 45	
	Female	2582	4	194	48	2028	1	307	إناث		
	Both Sexes	5213	6	198	60	4608	3	338	كلا الجنسين		
50 - 54	Male	2081	3	7	2	2041	-	28	ذكور	54 - 50	
	Female	2504	-	355	43	1822	1	283	إناث		
	Both Sexes	4585	3	362	45	3863	1	311	كلا الجنسين		



جدول (14 تابع): السكان الفلسطينيون (12 سنة فأكثر) حسب فئات العمر بالسنوات والجنس والحالة الزوجية ونوع التجمع

Table (14 Cont.): Palestinian Population (12 Years and Over) by Age Groups in Years, Sex, Marital Status and Type of Locality

(المجموع، Total)

Age Groups	Sex	المجموع Total	Marital Status					الحالة الزوجية		الجنس	فئات العمر
			غير مبيّن Not Stated	أرمل Widowed	مطلق Divorced	متزوج Married	عقد قران لأول مرة Legally Married	لم يتزوج أبداً Never Married			
55 - 59	Male	1475	-	13	4	1436	-	22	ذكور	59 - 55	
	Female	2131	4	496	24	1397	-	210	إناث		
	Both Sexes	3606	4	509	28	2833	-	232	كلا الجنسين		
60 - 64	Male	1566	2	30	5	1512	-	17	ذكور	64 - 60	
	Female	1984	7	633	28	1205	-	111	إناث		
	Both Sexes	3550	9	663	33	2717	-	128	كلا الجنسين		
65 - 69	Male	1235	-	27	1	1191	-	16	ذكور	69 - 65	
	Female	1578	11	676	16	801	-	74	إناث		
	Both Sexes	2813	11	703	17	1992	-	90	كلا الجنسين		
70 - 74	Male	942	3	52	4	876	-	7	ذكور	74 - 70	
	Female	1238	10	719	20	439	-	50	إناث		
	Both Sexes	2180	13	771	24	1315	-	57	كلا الجنسين		
75 - 79	Male	544	1	58	2	478	-	5	ذكور	79 - 75	
	Female	779	6	554	7	194	-	18	إناث		
	Both Sexes	1323	7	612	9	672	-	23	كلا الجنسين		
80 - 84	Male	362	-	57	2	300	-	3	ذكور	84 - 80	
	Female	413	7	320	8	67	-	11	إناث		
	Both Sexes	775	7	377	10	367	-	14	كلا الجنسين		
85 +	Male	419	-	104	-	311	-	4	ذكور	+ 85	
	Female	480	5	420	8	36	-	11	إناث		
	Both Sexes	899	5	524	8	347	-	15	كلا الجنسين		
Not Stated	Male	92	47	1	-	18	1	25	ذكور	غير مبيّن	
	Female	76	6	4	-	19	-	47	إناث		
	Both Sexes	168	53	5	-	37	1	72	كلا الجنسين		
Total	Male	62021	143	363	122	32441	1451	27501	ذكور	المجموع	
	Female	60375	131	4740	510	32744	1236	21014	إناث		
	Both Sexes	122396	274	5103	632	65185	2687	48515	كلا الجنسين		

جدول 15: السكان الفلسطينيون (12 سنة فأكثر) حسب التجمع السكاني والجنس والحالة الزوجية

Table 15: Palestinian Population (12 Years and Over) by Locality, Sex and Marital Status

المجموع Total	الحالة الزوجية والجنس														التجمع السكاني
	Marital Status and Sex														
	غير مبين Not Stated		أرمل Widowed		مطلق Divorced		متزوج Married		عقد قران لأول مرة Legally Married		لم يتزوج أبداً Never Married				
إناث Female	ذكور Male	إناث Female	ذكور Male	إناث Female	ذكور Male	إناث Female	ذكور Male	إناث Female	ذكور Male	إناث Female	ذكور Male	إناث Female	ذكور Male	التجمع السكاني	
Al Judeida	1123	1175	4	29	75	4	12	1	649	649	17	16	366	476	الجُدَيْدَة
Al Jarba	19	12	-	-	2	-	1	-	8	8	-	-	8	4	الجَرْبَا
Al Jalama	541	546	-	2	50	5	10	1	303	304	14	9	164	225	الجَلْمَة
Al Jameelat	9	8	3	3	1	-	-	-	3	3	-	-	2	2	الجَمِيْلَات
Al Hafira	18	25	-	-	1	-	-	-	10	11	1	1	6	13	الحَقِيْرَة (حَقِيْرَة عَرَابِيَه)
Al Khuljan	109	120	-	-	-	-	1	-	65	65	4	4	39	51	الخُلْجَان
Ar Rama	192	233	-	-	15	4	2	-	110	107	1	8	64	114	الرَامَة
Az Zawiya	125	147	1	2	11	-	-	-	77	74	2	3	34	68	الزَاوِيَة
Az Zababida	985	1005	1	-	103	15	9	2	492	485	5	9	375	494	الزَبَابِيْدَة
As Sa'aida	30	26	-	-	2	-	-	-	12	12	3	2	13	12	السَّعَائِدَة
Ash Shuhada	435	413	-	-	34	-	1	-	206	200	5	6	189	207	الشُّهَدَاء
Ad Damayra	72	67	1	-	4	-	1	-	34	33	-	1	32	33	الضَّمَائِرَة
At Tarem	90	96	-	-	4	-	-	-	49	46	4	4	33	46	الطَّرَم
At Tayba	547	587	-	-	41	2	4	1	300	296	28	24	174	264	الطَّيْبَة
Al 'Araqa	425	496	1	-	26	2	1	-	276	272	17	13	104	209	العَرَقَة
al 'Asa'asa	105	105	-	-	5	-	-	-	50	50	2	2	48	53	العَصَاعِصَة
Al 'Attara	228	250	-	-	31	1	1	-	146	147	3	3	47	99	العَطَّارَة
Al Fandaqumiya	746	805	-	2	68	6	9	3	416	417	16	15	237	362	الفَنْدُقُومِيَّة
Al Kufeir	23	15	-	-	4	-	1	-	5	5	-	-	13	10	الكُفَيْر
Al Mutilla	64	68	-	-	1	1	-	-	34	35	-	3	29	29	المُطِيْلَة
Al Mughayyir	467	491	1	-	25	2	1	1	261	259	18	15	161	214	المُغَيِّر
Al Manshiya	35	37	-	-	4	-	-	1	23	24	1	1	7	11	الْمَنْشِيَّة
Al Mansura	35	44	-	-	4	-	-	-	19	18	-	-	12	26	الْمَنْصُورَة
Al Hashimiya	228	202	1	-	18	2	1	1	127	123	-	1	81	75	الْهَاشِمِيَّة
Al Yamun	3597	3691	4	7	232	14	17	8	2010	1982	66	74	1268	1606	الْيَامُون
Umm Qabub	22	15	-	-	-	-	-	-	11	10	-	-	11	5	أُمُّ قَابُوب
Umm at Tut	220	233	1	1	16	-	2	-	125	123	3	3	73	106	أُمُّ التُّوت
Umm ar Rihan	82	87	-	-	3	-	1	-	42	41	5	4	31	42	أُمُّ الرِيْحَان
Umm Dar	127	127	1	-	7	1	1	-	74	69	7	8	37	49	أُمُّ دَار

جدول (15 تابع): السكان الفلسطينيون (12 سنة فأكثر) حسب التجمع السكاني والجنس والحالة الزوجية

Table (15 Cont.): Palestinian Population (12 Years and Over) by Locality, Sex and Marital Status

المجموع Total	الحالة الزوجية والجنس														التجمع السكاني
	غير مبين Not Stated		أرمل Widowed		مطلق Divorced		متزوج Married		عقد قران لأول مرة Legally Married		لم يتزوج أبداً Never Married				
	إناث Female	ذكور Male	إناث Female	ذكور Male	إناث Female	ذكور Male	إناث Female	ذكور Male	إناث Female	ذكور Male	إناث Female	ذكور Male			
Localities	Female	Male	Female	Male	Female	Male	Female	Male	Female	Male	Female	Male	Female	Male	Localities
Imreiha	99	95	-	-	4	-	1	-	50	47	-	3	44	45	إمريحة
Barta'a ash Sharqiya	821	853	1	-	41	5	3	-	441	428	38	45	297	375	بَرْطَعَة الشَّرْقِيَّة
Barghasha	17	19	-	-	-	-	-	-	11	11	1	1	5	7	بَرْعَشَة
Birqin	1424	1408	2	7	113	9	9	2	748	740	27	36	525	614	برقين
Beit Qad	200	200	-	-	16	-	1	-	108	105	2	11	73	84	بيت قاد
Bir al Basha	288	288	-	-	18	4	2	-	143	139	2	1	123	144	بِير البَاشَا
Ti'innik	280	231	-	-	17	1	3	-	136	132	3	2	121	96	تَيْعَنَك
Telfit	19	30	-	-	1	-	-	1	14	12	-	-	4	17	تَلْفَيْت
Tannin	9	20	-	-	-	-	-	-	5	5	-	2	4	13	تَنْيْن
Jaba'	1986	1954	9	7	170	13	13	4	1103	1090	38	34	653	806	جَبَّعْ
Jalbun	645	620	2	6	54	5	15	4	300	298	13	21	261	286	جَلْبُون
Jalqamus	405	418	4	1	23	3	3	-	212	212	7	13	156	189	جَلْقَمُوس
Jenin	8496	8655	9	7	609	53	103	31	4703	4729	146	198	2926	3637	جَنِين
Khirbet Abu 'Anqar	2	3	-	-	-	-	-	-	2	2	-	-	-	1	خَرْبَة أَبُو عَنقَر
Khirbet al Muntar ash Sharqiya	7	5	-	-	1	-	-	-	2	2	-	-	4	3	خَرْبَة المُنطَار الشَّرْقِيَّة
Khirbet al Muntar al Gharbiya	11	8	-	-	1	-	-	-	5	5	-	-	5	3	خَرْبَة المُنطَار الغَرْبِيَّة
Khirbet Kharruba	10	10	-	-	-	-	-	-	2	2	-	-	8	8	خَرْبَة خَرُوبَة
Khirbet Sab'ein	12	10	-	-	-	-	-	-	4	5	-	1	8	4	خَرْبَة سَبْعِين
Khirbet Suruj	12	14	-	-	1	-	-	-	7	6	-	-	4	8	خَرْبَة سُرُوج
Khirbet 'Abdallah al Yunis	30	40	-	-	-	-	-	-	19	19	1	1	10	20	خَرْبَة عَبْدَ اللَّهِ اليُونِس
Khirbet Marah ar Raha	6	4	-	-	-	-	-	-	2	2	-	-	4	2	خَرْبَة مَرَا ح الرَّهَى
Khirbet Mas'ud	18	15	-	-	2	1	-	-	8	8	-	-	8	6	خَرْبَة مَسْعُود (عراق الدوار)
Khirbet ash Sheikh Sa'eed	48	53	-	-	-	-	-	-	34	33	1	-	13	20	خَرْبَة الشَّيْخ سَعِيد
Deir Abu Da'if	1205	1170	1	3	83	8	7	1	654	636	32	43	428	479	دَيْر أَبُو ضَعِيف
Deir Ghazala	192	238	-	-	21	-	1	1	116	118	7	8	47	111	دَيْر غَزَالَة
Raba	738	696	-	1	65	5	2	1	374	376	20	21	277	292	رَابَا
Rummana	806	796	-	-	73	1	3	2	392	392	24	25	314	376	رُمَّانَة
Zabda	182	203	-	-	9	1	1	-	101	98	6	13	65	91	زَبْدَة
Zububa	467	500	1	1	34	2	3	1	243	244	9	9	177	243	زُبُوبَة

جدول (15 تابع): السكان الفلسطينيون (12 سنة فأكثر) حسب التجمع السكاني والجنس والحالة الزوجية

Table (15 Cont.): Palestinian Population (12 Years and Over) by Locality, Sex and Marital Status

Locality	المجموع Total		الحالة الزوجية والجنس										التجمع السكاني		
			غير مبین Not Stated		أرمل Widowed		مطلق Divorced		متزوج Married		عقد قران لأول مرة Legally Married			لم يتزوج أبداً Never Married	
	إناث Female	ذكور Male	إناث Female	ذكور Male	إناث Female	ذكور Male	إناث Female	ذكور Male	إناث Female	ذكور Male	إناث Female	ذكور Male		إناث Female	ذكور Male
Siris	1041	1150	2	3	61	2	9	1	588	578	9	13	372	553	سيريس
Silat al Harithiya	2102	2265	2	4	160	10	8	1	1233	1214	61	66	638	970	سيلة الحارثية
Silat adh Dhahr	1322	1377	-	-	143	14	13	3	747	742	14	11	405	607	سيلة الظهر
Sanur	979	1031	1	1	65	6	8	3	522	526	24	32	359	463	صانور
Sir	173	209	-	1	20	2	3	1	91	90	5	8	54	107	صير
Dahiyat Sabah al Kheir	347	400	1	-	18	2	-	-	208	209	5	6	115	183	ضاحية صباح الخير
Tura ash Sharqiya	48	46	-	-	4	-	-	-	19	19	1	3	24	24	طوره الشرقيّة
Tura al Gharbiya	279	280	7	3	13	-	4	2	161	155	12	14	82	106	طوره الغربيّة
Dhafer al 'Abed	78	76	-	-	2	-	-	-	42	42	3	2	31	32	ظهّر العبد
Dhafer al Malih	54	59	-	-	3	-	-	-	24	24	3	2	24	33	ظهّر المالح
'Aba	35	44	-	-	1	-	-	-	26	25	-	1	8	18	عابا
'Anin	774	853	-	-	49	4	6	2	481	476	28	27	210	344	عائين
'Ajja	1152	1162	7	2	93	4	7	4	634	622	25	26	386	504	عجّة
Arraba	2446	2416	8	6	236	9	26	4	1275	1272	46	42	855	1083	عرّابة
'Arrana	454	499	-	-	37	5	3	2	251	248	14	13	149	231	عرّانة
'Arab al Hamdun	15	14	-	-	-	-	-	-	6	6	-	-	9	8	عرب الحمّدون
'Arab as Suweitat	121	119	-	-	7	1	-	-	58	59	2	4	54	55	عرب السويطات
'Arabbuna	216	222	-	-	19	-	2	1	111	105	5	3	79	113	عربونة
'Anza	533	506	1	-	81	5	4	-	280	266	9	11	158	224	عنّزة
Fahma	557	577	-	-	34	4	4	-	302	297	11	8	206	268	فحمة
Fahma al Jadida	72	72	-	-	9	-	1	-	36	38	-	2	26	32	فحمة الجديدة
Faqqu'a	838	870	-	-	78	3	6	1	443	443	26	30	285	393	فقوعة
Qabatiya	4570	4667	10	8	429	32	43	11	2355	2317	68	78	1665	2221	قباطية
Qeiqis	33	35	-	-	-	-	-	-	16	15	2	2	15	18	قييس (الفصّور)
Kafr Dan	1152	1288	-	1	73	11	10	4	687	685	25	32	357	555	كفر دان
Kafr Ra'i	1875	1910	11	5	174	9	24	4	964	956	48	51	654	885	كفر راعي
Kafr Qud	209	220	-	1	16	1	2	-	114	114	5	9	72	95	كفر قود
Kufeirit	534	567	1	1	30	3	2	-	297	292	7	13	197	258	كفيرت
Jenin Camp	2972	2821	6	10	250	22	45	3	1545	1525	51	81	1075	1180	مخيم جنين

جدول (15 تابع): السكان الفلسطينيون (12 سنة فأكثر) حسب التجمع السكاني والجنس والحالة الزوجية

Table (15 Cont.): Palestinian Population (12 Years and Over) by Locality, Sex and Marital Status

Locality	المجموع Total		الحالة الزوجية والجنس Marital Status and Sex										التجمع السكاني		
			غير مبيّن Not Stated		أرمل Widowed		مطلق Divorced		متزوج Married		عقد قران لأول مرة Legally Married			لم يتزوج أبداً Never Married	
	إناث Female	ذكور Male	إناث Female	ذكور Male	إناث Female	ذكور Male	إناث Female	ذكور Male	إناث Female	ذكور Male	إناث Female	ذكور Male		إناث Female	ذكور Male
Mirka	336	364	-	-	18	1	4	-	178	177	6	5	130	181	مركة
Misliya	517	550	-	-	37	1	3	-	301	289	11	14	165	246	مسلية
Mashru' Beit Qad	86	98	9	12	7	-	-	-	49	50	1	-	20	36	مَشْرُوع بيت قاد
Mantiqat al Heish	6	9	-	-	-	-	-	-	5	5	-	-	1	4	مَنْطِقَة الهيش
Meithalun	1575	1713	6	1	137	10	9	1	896	887	18	35	509	779	مَيْتَلُون
Nazlat ash Sheikh Zeid	156	156	-	-	7	3	-	1	94	92	4	2	51	58	نَزْلَة الشَيْخ زَيْد
Wad ad Dabi'	82	87	-	-	5	-	-	-	45	45	2	4	30	38	وادي الضبع
Wadi Du'oq	25	26	-	-	2	1	-	-	13	13	-	-	10	12	وادي دُعُوق
Ya'bad	3477	3581	11	5	279	28	18	6	1771	1759	86	84	1312	1699	يَعْبُدْ
<b>Total</b>	<b>60375</b>	<b>62021</b>	<b>131</b>	<b>143</b>	<b>4740</b>	<b>363</b>	<b>510</b>	<b>122</b>	<b>32744</b>	<b>32441</b>	<b>1236</b>	<b>1451</b>	<b>21014</b>	<b>27501</b>	<b>المجموع</b>

جدول (16 تابع): السكان الفلسطينيون الذين سبق لهم الزواج حسب فئات العمر الحالي بالسنوات والجنس والعمر عند الزواج الأول ونوع التجمع

**Table (16 Cont.): Palestinian Population Ever Married by Current Age Groups in Years, Sex, Age at First Marriage and Type of Locality**  
(المجموع، Total)

Age Groups	Sex	المجموع Total	العمر عند الزواج الأول																	الجنس	فئات العمر	
			غير مبين Not Stated	+ 30	29	28	27	26	25	24	23	22	21	20	19	18	17	16	15			أقل من 15 Less Than 15
Less Than 15	Male	-	-	-	-	-	-	-	-	-	-	-	-	-	-	-	-	-	-	-	ذكور	أقل من 15
	Female	6	-	-	-	-	-	-	-	-	-	-	-	-	-	-	-	-	-	-	إناث	
	Both Sexes	6	-	-	-	-	-	-	-	-	-	-	-	-	-	-	-	-	-	-	كلا الجنسين	
15 - 19	Male	80	1	-	-	-	-	-	-	-	-	-	-	27	30	12	7	3	-	-	ذكور	19 - 15
	Female	2170	6	-	-	-	-	-	-	-	-	-	-	175	364	520	535	451	119	-	إناث	
	Both Sexes	2250	7	-	-	-	-	-	-	-	-	-	-	202	394	532	542	454	119	-	كلا الجنسين	
20 - 24	Male	2031	9	-	-	-	-	-	-	161	303	397	420	375	202	107	39	11	6	1	ذكور	24 - 20
	Female	5755	13	-	-	-	-	-	-	67	142	307	466	700	802	859	846	837	579	137	إناث	
	Both Sexes	7786	22	-	-	-	-	-	-	228	445	704	886	1075	1004	966	885	848	585	138	كلا الجنسين	
25 - 29	Male	5173	12	-	80	201	364	516	707	664	672	622	502	427	235	105	44	19	3	-	ذكور	29 - 25
	Female	5782	1	-	18	38	73	139	232	275	348	451	524	690	752	791	650	487	242	71	إناث	
	Both Sexes	10955	13	-	98	239	437	655	939	939	1020	1073	1026	1117	987	896	694	506	245	71	كلا الجنسين	
30 - 34	Male	6327	6	559	356	417	561	688	703	801	649	540	395	350	160	74	46	14	7	1	ذكور	34 - 30
	Female	4946	3	142	85	85	123	156	216	309	340	389	436	540	477	525	417	390	245	68	إناث	
	Both Sexes	11273	9	701	441	502	684	844	919	1110	989	929	831	890	637	599	463	404	252	69	كلا الجنسين	
35 - 39	Male	5072	4	697	308	397	474	502	531	441	442	383	315	235	164	87	56	22	9	5	ذكور	39 - 35
	Female	3871	5	256	60	76	110	105	169	181	202	270	278	346	335	413	369	331	252	113	إناث	
	Both Sexes	8943	9	953	368	473	584	607	700	622	644	653	593	581	499	500	425	353	261	118	كلا الجنسين	
40 - 44	Male	3115	6	392	126	198	209	246	250	296	289	269	205	242	185	121	46	29	6	-	ذكور	44 - 40
	Female	2883	4	206	43	49	51	59	96	108	127	147	172	272	307	357	324	296	187	78	إناث	
	Both Sexes	5998	10	598	169	247	260	305	346	404	416	416	377	514	492	478	370	325	193	78	كلا الجنسين	
45 - 49	Male	2596	5	349	121	145	176	195	239	262	257	257	217	184	94	53	31	9	1	1	ذكور	49 - 45
	Female	2270	-	155	28	41	56	66	97	130	139	188	177	265	213	241	197	147	89	41	إناث	
	Both Sexes	4866	5	504	149	186	232	261	336	392	396	445	394	449	307	294	228	156	90	42	كلا الجنسين	
50 - 54	Male	2050	3	284	89	136	217	194	244	208	177	163	99	99	49	44	22	14	8	-	ذكور	54 - 50
	Female	2220	3	192	34	46	63	83	107	96	152	169	141	228	155	202	191	162	113	83	إناث	
	Both Sexes	4270	6	476	123	182	280	277	351	304	329	332	240	327	204	246	213	176	121	83	كلا الجنسين	

جدول (16 تابع): السكان الفلسطينيون الذين سبق لهم الزواج حسب فئات العمر الحالي بالسنوات والجنس والعمر عند الزواج الأول ونوع التجمع

**Table (16 Cont.): Palestinian Population Ever Married by Current Age Groups in Years, Sex, Age at First Marriage and Type of Locality**  
(المجموع، Total)

Age Groups	Sex	المجموع Total	العمر عند الزواج الأول																	الجنس	فئات العمر	
			غير مبيّن Not Stated	+ 30	29	28	27	26	25	24	23	22	21	20	19	18	17	16	15			أقل من 15 Less Than 15
55 - 59	Male	1453	3	295	79	75	126	97	162	116	85	113	77	80	44	49	31	19	1	1	ذكور	59 - 55
	Female	1917	1	143	37	36	45	34	76	64	77	120	89	190	132	204	202	168	166	133	إناث	
	Both Sexes	3370	4	438	116	111	171	131	238	180	162	233	166	270	176	253	233	187	167	134	كلا الجنسين	
60 - 64	Male	1547	-	274	64	59	106	81	159	145	109	131	100	114	56	62	39	25	13	10	ذكور	64 - 60
	Female	1866	3	109	13	22	34	27	74	53	63	125	89	242	135	201	172	177	162	165	إناث	
	Both Sexes	3413	3	383	77	81	140	108	233	198	172	256	189	356	191	263	211	202	175	175	كلا الجنسين	
65 - 69	Male	1219	3	236	40	61	79	81	157	87	86	89	62	87	41	47	26	19	14	4	ذكور	69 - 65
	Female	1493	2	72	10	21	30	11	85	42	52	77	58	158	84	121	139	137	198	196	إناث	
	Both Sexes	2712	5	308	50	82	109	92	242	129	138	166	120	245	125	168	165	156	212	200	كلا الجنسين	
70 - 74	Male	932	3	201	27	36	65	61	83	59	43	58	42	98	29	43	43	20	11	10	ذكور	74 - 70
	Female	1178	6	48	7	6	12	15	41	17	24	38	33	156	59	106	109	130	172	199	إناث	
	Both Sexes	2110	9	249	34	42	77	76	124	76	67	96	75	254	88	149	152	150	183	209	كلا الجنسين	
75 - 79	Male	538	2	119	15	23	47	24	49	25	34	38	18	60	18	14	27	9	8	8	ذكور	79 - 75
	Female	755	6	24	1	8	3	10	29	15	13	27	11	91	28	76	76	77	126	134	إناث	
	Both Sexes	1293	8	143	16	31	50	34	78	40	47	65	29	151	46	90	103	86	134	142	كلا الجنسين	
80 - 84	Male	359	-	95	12	12	20	11	46	10	16	26	8	48	10	20	7	6	7	5	ذكور	84 - 80
	Female	395	5	17	2	3	4	2	27	9	6	15	7	67	24	29	31	36	59	52	إناث	
	Both Sexes	754	5	112	14	15	24	13	73	19	22	41	15	115	34	49	38	42	66	57	كلا الجنسين	
85 +	Male	415	4	145	9	17	23	14	49	12	13	14	7	48	7	17	3	11	17	5	ذكور	+ 85
	Female	464	2	26	3	5	4	7	23	16	9	15	4	87	9	30	25	40	78	81	إناث	
	Both Sexes	879	6	171	12	22	27	21	72	28	22	29	11	135	16	47	28	51	95	86	كلا الجنسين	
Not Stated	Male	19	14	-	1	-	1	-	2	-	1	-	-	-	-	-	-	-	-	-	ذكور	غير مبيّن
	Female	23	18	-	-	-	-	-	-	-	-	-	-	1	1	2	-	-	-	1	إناث	
	Both Sexes	42	32	-	1	-	1	-	2	-	1	-	-	1	1	2	-	-	-	1	كلا الجنسين	
Total	Male	32926	75	3646	1327	1777	2468	2710	3381	3287	3176	3100	2467	2447	1321	873	472	234	114	51	ذكور	المجموع
	Female	37994	78	1390	341	436	608	714	1272	1382	1694	2338	2485	4033	3688	4521	4268	3950	3119	1677	إناث	
	Both Sexes	70920	153	5036	1668	2213	3076	3424	4653	4669	4870	5438	4952	6480	5009	5394	4740	4184	3233	1728	كلا الجنسين	

جدول 17: السكان الفلسطينيون حسب فئات العمر بالسنوات والجنس والديانة

Table 17: Palestinian Population by Age Groups in Years, Sex and Religion

Age Groups	المجموع Total			الديانة والجنس Religion and Sex												فئات العمر	
	كلا الجنسين Both Sexes	إناث Female	ذكور Male	غير مبين Not Stated			أخرى Others			المسيحية Christian			الاسلام Islam				
				كلا الجنسين Both Sexes	إناث Female	ذكور Male	كلا الجنسين Both Sexes	إناث Female	ذكور Male	كلا الجنسين Both Sexes	إناث Female	ذكور Male	كلا الجنسين Both Sexes	إناث Female	ذكور Male		
0 - 4	33956	16446	17510	-	-	-	-	-	-	-	246	119	127	33710	16327	17383	4 - 0
5 - 9	29242	14262	14980	-	-	-	-	-	-	-	253	119	134	28989	14143	14846	9 - 5
10 - 14	22924	10976	11948	-	-	-	-	-	-	-	250	111	139	22674	10865	11809	14 - 10
15 - 19	19865	9462	10403	-	-	-	-	-	-	-	246	111	135	19619	9351	10268	19 - 15
20 - 24	18800	9086	9714	-	-	-	-	-	-	-	187	82	105	18613	9004	9609	24 - 20
25 - 29	15709	7501	8208	-	-	-	-	-	-	-	152	71	81	15557	7430	8127	29 - 25
30 - 34	13012	6109	6903	-	-	-	-	-	-	-	126	62	64	12886	6047	6839	34 - 30
35 - 39	9916	4698	5218	-	-	-	-	-	-	-	120	60	60	9796	4638	5158	39 - 35
40 - 44	6538	3365	3173	-	-	-	-	-	-	-	111	57	54	6427	3308	3119	44 - 40
45 - 49	5213	2582	2631	-	-	-	-	-	-	-	98	41	57	5115	2541	2574	49 - 45
50 - 54	4585	2504	2081	-	-	-	-	-	-	-	73	47	26	4512	2457	2055	54 - 50
55 - 59	3606	2131	1475	-	-	-	-	-	-	-	58	29	29	3548	2102	1446	59 - 55
60 - 64	3550	1984	1566	-	-	-	-	-	-	-	68	41	27	3482	1943	1539	64 - 60
65 - 69	2813	1578	1235	-	-	-	-	-	-	-	46	26	20	2767	1552	1215	69 - 65
70 - 74	2180	1238	942	-	-	-	-	-	-	-	46	26	20	2134	1212	922	74 - 70
75 - 79	1323	779	544	-	-	-	-	-	-	-	20	12	8	1303	767	536	79 - 75
80 - 84	775	413	362	-	-	-	-	-	-	-	6	3	3	769	410	359	84 - 80
85 - 89	444	242	202	-	-	-	-	-	-	-	6	5	1	438	237	201	89 - 85
90 - 94	305	160	145	-	-	-	-	-	-	-	6	4	2	299	156	143	94 - 90
95 +	150	78	72	-	-	-	-	-	-	-	2	-	2	148	78	70	+ 95
Not Stated	168	76	92	-	-	-	-	-	-	-	-	-	-	168	76	92	غير مبين
<b>Total</b>	<b>195074</b>	<b>95670</b>	<b>99404</b>	-	-	-	-	-	-	-	<b>2120</b>	<b>1026</b>	<b>1094</b>	<b>192954</b>	<b>94644</b>	<b>98310</b>	المجموع



جدول 18: السكان الفلسطينيين (10 سنوات فأكثر) حسب التجمع السكاني والجنس والحالة التعليمية

Table 18: Palestinian Population (10 Years and Over) by Locality, Sex and Educational Attainment

Locality	Sex	المجموع Total	الحالة التعليمية										الجنس	التجمع السكاني	
			غير مبين Not Stated	دكتوراه Ph.D	ماجستير Master	دبلوم عالي Higher Diploma	بكالوريوس Bachelor	دبلوم متوسط Associate Diploma	ثانوي Secondary	إعدادي Preparatory	ابتدائي Elementary	ملم Can Read and Write			أمي Illiterate
Al Judeida	M	1261	47	1	11	1	49	67	116	317	374	213	65	ذ	الجديدة
	F	1196	50	-	-	-	6	10	41	262	386	168	273	إ	
	T	2457	97	1	11	1	55	77	157	579	760	381	338	م	
Al Jarba	M	15	-	-	-	-	2	1	1	3	4	3	1	ذ	الجزبا
	F	20	-	-	-	-	-	-	1	9	6	2	2	إ	
	T	35	-	-	-	-	2	1	2	12	10	5	3	م	
Al Jalama	M	591	1	4	2	-	53	51	93	155	122	97	13	ذ	الجلمة
	F	579	-	-	1	-	11	38	64	118	148	103	96	إ	
	T	1170	1	4	3	-	64	89	157	273	270	200	109	م	
Al Jameelat	M	8	-	-	-	-	-	-	1	3	3	1	-	ذ	الجميلات
	F	12	-	-	-	-	-	-	3	-	3	4	2	إ	
	T	20	-	-	-	-	-	-	4	3	6	5	2	م	
Al Hafira	M	26	-	-	-	-	-	2	3	9	7	1	4	ذ	الحفيرة (حفيرة عربيه)
	F	21	-	-	-	-	1	2	1	4	1	4	8	إ	
	T	47	-	-	-	-	1	4	4	13	8	5	12	م	
Al Khuljan	M	128	1	-	-	-	-	5	13	39	25	26	19	ذ	الخلجان
	F	118	-	-	-	-	-	-	1	16	38	41	22	إ	
	T	246	1	-	-	-	-	5	14	55	63	67	41	م	
Ar Rama	M	258	-	-	2	1	15	16	44	63	53	50	14	ذ	الرامنة
	F	205	-	-	-	-	-	3	16	31	61	42	52	إ	
	T	463	-	-	2	1	15	19	60	94	114	92	66	م	

جدول (18 تابع): السكان الفلسطينيون (10 سنوات فأكثر) حسب التجمع السكاني والجنس والحالة التعليمية

Table (18 Cont.): Palestinian Population (10 Years and Over) by Locality, Sex and Educational Attainment

Locality	Sex	المجموع Total	الحالة التعليمية										الجنس	التجمع السكاني	
			غير مبين Not Stated	دكتوراه Ph.D	ماجستير Master	دبلوم عالي Higher Diploma	بكالوريوس Bachelor	دبلوم متوسط Associate Diploma	ثانوي Secondary	إعدادي Preparatory	ابتدائي Elementary	ملم Can Read and Write			أمي Illiterate
Az Zawiya	M	165	-	-	-	-	4	2	22	35	60	35	7	ذ	الزاوية
	F	135	-	-	-	-	-	-	8	11	47	41	28	إ	
	T	300	-	-	-	-	4	2	30	46	107	76	35	م	
Az Zababida	M	1082	2	4	5	-	64	53	186	289	292	122	65	ذ	الزبابدة
	F	1045	6	1	-	-	27	64	160	274	250	101	162	إ	
	T	2127	8	5	5	-	91	117	346	563	542	223	227	م	
As Sa'aida	M	29	-	-	-	-	1	1	3	9	8	5	2	ذ	السعايدة
	F	31	-	-	-	-	-	1	1	6	14	3	6	إ	
	T	60	-	-	-	-	1	2	4	15	22	8	8	م	
Ash Shuhada	M	434	-	1	3	1	17	30	50	130	108	51	43	ذ	الشهداء
	F	480	2	-	1	1	5	20	25	74	146	89	117	إ	
	T	914	2	1	4	2	22	50	75	204	254	140	160	م	
Ad Damayra	M	73	-	-	-	-	2	8	4	12	21	17	9	ذ	الضمائر
	F	80	1	-	-	-	2	4	9	13	18	12	21	إ	
	T	153	1	-	-	-	4	12	13	25	39	29	30	م	
At Tarem	M	107	-	-	-	-	1	3	1	33	37	21	11	ذ	الطرم
	F	98	3	-	-	-	-	1	1	8	44	25	16	إ	
	T	205	3	-	-	-	1	4	2	41	81	46	27	م	
At Tayba	M	635	2	-	1	-	13	33	96	160	197	98	35	ذ	الطيبة
	F	580	-	-	-	-	4	17	45	110	189	107	108	إ	
	T	1215	2	-	1	-	17	50	141	270	386	205	143	م	

جدول (18 تابع): السكان الفلسطينيون (10 سنوات فأكثر) حسب التجمع السكاني والجنس والحالة التعليمية

Table (18 Cont.): Palestinian Population (10 Years and Over) by Locality, Sex and Educational Attainment

Locality	Sex	المجموع Total	الحالة التعليمية										الجنس	التجمع السكاني	
			غير مبين Not Stated	دكتوراه Ph.D	ماجستير Master	دبلوم عالي Higher Diploma	بكالوريوس Bachelor	دبلوم متوسط Associate Diploma	ثانوي Secondary	إعدادي Preparatory	ابتدائي Elementary	ملم Can Read and Write			أمي Illiterate
Al 'Araqa	M	539	1	1	1	-	17	36	43	172	144	99	25	ذ	العرقّة
	F	461	7	-	-	-	-	8	11	67	154	125	89	إ	
	T	1000	8	1	1	-	17	44	54	239	298	224	114	م	
al 'Asa'asa	M	110	-	-	-	-	-	1	3	17	44	9	36	ذ	العصّاصّة
	F	116	2	-	-	-	-	-	4	4	11	10	85	إ	
	T	226	2	-	-	-	-	1	7	21	55	19	121	م	
Al 'Attara	M	265	-	-	-	1	6	15	41	57	78	42	25	ذ	العطّارة
	F	240	-	-	-	-	-	3	12	35	93	32	65	إ	
	T	505	-	-	-	1	6	18	53	92	171	74	90	م	
Al Fandaqumiya	M	860	10	-	9	-	66	47	136	230	212	99	51	ذ	الفندقوميّة
	F	814	45	-	-	-	16	29	58	193	235	116	122	إ	
	T	1674	55	-	9	-	82	76	194	423	447	215	173	م	
Al Kufeir	M	15	-	-	1	-	1	-	2	6	4	1	-	ذ	الكفّير
	F	24	-	-	-	-	3	-	4	5	5	6	1	إ	
	T	39	-	-	1	-	4	-	6	11	9	7	1	م	
Al Mutilla	M	73	3	-	-	-	-	11	8	23	13	10	5	ذ	المطّلة
	F	68	7	-	-	-	1	2	3	12	25	7	11	إ	
	T	141	10	-	-	-	1	13	11	35	38	17	16	م	
Al Mughayyir	M	541	2	-	-	1	13	33	38	106	169	112	67	ذ	المغّير
	F	523	8	-	-	-	4	2	8	37	203	138	123	إ	
	T	1064	10	-	-	1	17	35	46	143	372	250	190	م	

جدول (18 تابع): السكان الفلسطينيون (10 سنوات فأكثر) حسب التجمع السكاني والجنس والحالة التعليمية

Table (18 Cont.): Palestinian Population (10 Years and Over) by Locality, Sex and Educational Attainment

Locality	Sex	المجموع Total	الحالة التعليمية										الجنس	التجمع السكاني	
			غير مبين Not Stated	دكتوراه Ph.D	ماجستير Master	دبلوم عالي Higher Diploma	بكالوريوس Bachelor	دبلوم متوسط Associate Diploma	ثانوي Secondary	إعدادي Preparatory	ابتدائي Elementary	ملم Can Read and Write			أمي Illiterate
Al Manshiya	M	42	-	1	-	-	1	1	8	8	12	9	2	ذ	المنشيّة
	F	36	-	-	-	-	-	4	3	8	8	1	12	إ	
	T	78	-	1	-	-	1	5	11	16	20	10	14	م	
Al Mansura	M	48	-	-	-	-	3	-	9	12	12	10	2	ذ	المتصورة
	F	37	-	-	-	-	-	-	-	2	4	22	9	إ	
	T	85	-	-	-	-	3	-	9	14	16	32	11	م	
Al Hashimiya	M	216	-	-	-	-	5	8	23	58	63	39	20	ذ	الهاشميّة
	F	240	1	-	-	-	2	1	12	38	82	44	60	إ	
	T	456	1	-	-	-	7	9	35	96	145	83	80	م	
Al Yamun	M	4031	10	5	11	6	112	164	455	1023	1328	772	145	ذ	اليّامون
	F	3909	59	-	2	1	29	87	251	707	1218	828	727	إ	
	T	7940	69	5	13	7	141	251	706	1730	2546	1600	872	م	
Umm Qabub	M	16	-	-	-	-	1	1	5	5	1	2	1	ذ	أمّ قابوب
	F	28	-	-	-	-	2	1	3	6	5	7	4	إ	
	T	44	-	-	-	-	3	2	8	11	6	9	5	م	
Umm at Tut	M	250	-	-	1	1	6	16	20	62	87	35	22	ذ	أمّ التوت
	F	236	2	-	-	-	2	4	8	32	97	37	54	إ	
	T	486	2	-	1	1	8	20	28	94	184	72	76	م	
Umm ar Rihan	M	94	2	-	-	-	4	6	20	17	26	17	2	ذ	أمّ الريحان
	F	90	2	-	-	-	-	1	3	25	34	15	10	إ	
	T	184	4	-	-	-	4	7	23	42	60	32	12	م	

جدول (18 تابع): السكان الفلسطينيون (10 سنوات فأكثر) حسب التجمع السكاني والجنس والحالة التعليمية

Table (18 Cont.): Palestinian Population (10 Years and Over) by Locality, Sex and Educational Attainment

Locality	Sex	المجموع Total	الحالة التعليمية										الجنس	التجمع السكاني	
			غير مبين Not Stated	دكتوراه Ph.D	ماجستير Master	دبلوم عالي Higher Diploma	بكالوريوس Bachelor	دبلوم متوسط Associate Diploma	ثانوي Secondary	إعدادي Preparatory	ابتدائي Elementary	ملم Can Read and Write			أمية Illiterate
Umm Dar	M	137	-	-	-	-	2	4	13	33	39	32	14	ذ	أم دار
	F	137	1	-	-	-	1	1	1	18	51	32	32	إ	
	T	274	1	-	-	-	3	5	14	51	90	64	46	م	
Imreiha	M	100	-	-	-	-	1	4	4	17	36	24	14	ذ	إمريحة
	F	106	1	-	-	-	1	-	2	9	18	42	33	إ	
	T	206	1	-	-	-	2	4	6	26	54	66	47	م	
Barta'a ash Sharqiya	M	929	1	-	2	-	27	48	115	255	271	177	33	ذ	برطعة الشرقية
	F	886	5	-	-	-	8	13	66	199	305	155	135	إ	
	T	1815	6	-	2	-	35	61	181	454	576	332	168	م	
Barghasha	M	21	-	-	-	-	-	-	2	6	2	10	1	ذ	برغشة
	F	19	-	-	-	-	-	-	-	4	3	8	4	إ	
	T	40	-	-	-	-	-	-	2	10	5	18	5	م	
Birqin	M	1504	6	2	5	1	76	104	204	419	382	242	63	ذ	برقين
	F	1532	28	-	-	-	36	105	148	359	390	227	239	إ	
	T	3036	34	2	5	1	112	209	352	778	772	469	302	م	
Beit Qad	M	218	-	-	1	-	10	9	39	45	58	35	21	ذ	بيت قاد
	F	217	-	-	-	-	2	3	15	48	58	36	55	إ	
	T	435	-	-	1	-	12	12	54	93	116	71	76	م	
Bir al Basha	M	316	-	-	-	-	10	26	37	51	106	59	27	ذ	بير الباشا
	F	312	3	-	-	-	3	9	32	60	92	55	58	إ	
	T	628	3	-	-	-	13	35	69	111	198	114	85	م	

جدول (18 تابع): السكان الفلسطينيون (10 سنوات فأكثر) حسب التجمع السكاني والجنس والحالة التعليمية

Table (18 Cont.): Palestinian Population (10 Years and Over) by Locality, Sex and Educational Attainment

Locality	Sex	المجموع Total	الحالة التعليمية										الجنس	التجمع السكاني	
			غير مبين Not Stated	دكتوراه Ph.D	ماجستير Master	دبلوم عالي Higher Diploma	بكالوريوس Bachelor	دبلوم متوسط Associate Diploma	ثانوي Secondary	إعدادي Preparatory	ابتدائي Elementary	ملم Can Read and Write			أمي Illiterate
Ti'innik	M	257	-	-	1	-	21	16	28	70	73	40	8	ذ	تَعْنَك
	F	302	-	-	-	-	3	10	21	53	115	43	57	إ	
	T	559	-	-	1	-	24	26	49	123	188	83	65	م	
Telfit	M	32	-	-	-	1	1	-	-	12	11	4	3	ذ	تَلْفَيْت
	F	19	-	-	-	-	-	1	3	4	5	1	5	إ	
	T	51	-	-	-	1	1	1	3	16	16	5	8	م	
Tannin	M	21	-	-	-	-	-	-	2	3	7	8	1	ذ	تَنِّين
	F	12	-	-	-	-	-	-	-	2	1	3	6	إ	
	T	33	-	-	-	-	-	-	2	5	8	11	7	م	
Jaba'	M	2111	4	-	6	5	77	85	287	517	646	404	80	ذ	جَبَّع
	F	2101	50	-	1	-	15	36	125	426	654	328	466	إ	
	T	4212	54	-	7	5	92	121	412	943	1300	732	546	م	
Jalbun	M	658	5	-	2	-	26	66	71	185	162	89	52	ذ	جَلْبُون
	F	687	2	-	-	-	2	16	45	120	190	128	184	إ	
	T	1345	7	-	2	-	28	82	116	305	352	217	236	م	
Jalqamus	M	453	2	-	1	-	14	31	59	141	108	69	28	ذ	جَلْقَمُوس
	F	445	4	-	-	-	2	4	19	74	157	100	85	إ	
	T	898	6	-	1	-	16	35	78	215	265	169	113	م	
Jenin	M	9344	8	40	82	15	565	606	1236	2445	2470	1457	420	ذ	جَنِين
	F	9090	53	1	12	3	349	597	1191	2107	2294	1320	1163	إ	
	T	18434	61	41	94	18	914	1203	2427	4552	4764	2777	1583	م	

جدول (18 تابع): السكان الفلسطينيين (10 سنوات فأكثر) حسب التجمع السكاني والجنس والحالة التعليمية

Table (18 Cont.): Palestinian Population (10 Years and Over) by Locality, Sex and Educational Attainment

Locality	Sex	المجموع Total	الحالة التعليمية										الجنس	التجمع السكاني		
			غير مبين Not Stated	دكتوراه Ph.D	ماجستير Master	دبلوم عالي Higher Diploma	بكالوريوس Bachelor	دبلوم متوسط Associate Diploma	ثانوي Secondary	إعدادي Preparatory	ابتدائي Elementary	ملم Can Read and Write			أمي Illiterate	
Khirbet Abu 'Anqar	M	3	-	-	-	-	-	-	-	-	-	1	1	1	ذ	خرّبة أبو عَنقر
	F	2	-	-	-	-	-	-	-	1	-	-	-	1	إ	
	T	5	-	-	-	-	-	-	-	1	1	1	2	م		
Khirbet al Muntar ash Sharqiya	M	6	-	-	-	-	-	-	-	3	-	1	2	ذ	خرّبة المُنطار الشَّرقيّة	
	F	7	-	-	-	-	-	-	-	-	3	1	3	إ		
	T	13	-	-	-	-	-	-	-	3	3	2	5	م		
Khirbet al Muntar al Gharbiya	M	9	-	-	1	-	-	-	-	2	4	2	-	ذ	خرّبة المُنطار الغَرْبيّة	
	F	11	-	-	-	-	-	1	-	4	4	-	2	إ		
	T	20	-	-	1	-	-	1	-	6	8	2	2	م		
Khirbet Kharruba	M	10	-	-	-	-	-	2	-	4	1	3	-	ذ	خرّبة خَرُوبَة	
	F	11	-	-	-	-	-	-	1	2	4	1	3	إ		
	T	21	-	-	-	-	-	2	1	6	5	4	3	م		
Khirbet Sab'ain	M	10	-	-	-	-	1	-	-	-	5	2	2	ذ	خرّبة سَبّعين	
	F	12	-	-	-	-	-	-	1	2	5	-	4	إ		
	T	22	-	-	-	-	1	-	1	2	10	2	6	م		
Khirbet Suruj	M	15	-	-	-	-	-	-	-	1	8	4	2	ذ	خرّبة سُرُوج	
	F	12	-	-	-	-	-	-	-	2	4	2	4	إ		
	T	27	-	-	-	-	-	-	-	3	12	6	6	م		
Khirbet 'Abdallah al Yunis	M	44	-	-	-	-	1	2	10	8	15	7	1	ذ	خرّبة عَبدَ الله اليُونيس	
	F	35	-	-	-	-	-	-	5	9	11	7	3	إ		
	T	79	-	-	-	-	1	2	15	17	26	14	4	م		

جدول (18 تابع): السكان الفلسطينيين (10 سنوات فأكثر) حسب التجمع السكاني والجنس والحالة التعليمية

Table (18 Cont.): Palestinian Population (10 Years and Over) by Locality, Sex and Educational Attainment

Locality	Sex	المجموع Total	الحالة التعليمية										الجنس	التجمع السكاني	
			غير مبين Not Stated	دكتوراه Ph.D	ماجستير Master	دبلوم عالي Higher Diploma	بكالوريوس Bachelor	دبلوم متوسط Associate Diploma	ثانوي Secondary	إعدادي Preparatory	ابتدائي Elementary	ملم Can Read and Write			أمي Illiterate
Khirbet Marah ar Raha	M	4	-	-	-	-	-	1	-	-	1	1	1	ذ	خربة مراح الرهي
	F	6	-	-	-	-	-	-	-	-	1	1	4	إ	
	T	10	-	-	-	-	-	1	-	-	2	2	5	م	
Khirbet Mas'ud	M	16	-	-	-	-	-	-	-	4	6	2	4	ذ	خربة مسعود (عراق الدوار)
	F	18	1	-	-	-	-	-	-	1	9	1	6	إ	
	T	34	1	-	-	-	-	-	-	5	15	3	10	م	
Khirbet ash Sheikh Sa'eed	M	55	-	-	-	-	-	-	6	10	29	6	4	ذ	خربة الشيخ سعيد
	F	54	1	-	-	-	-	1	4	5	21	17	5	إ	
	T	109	1	-	-	-	-	1	10	15	50	23	9	م	
Deir Abu Da'if	M	1264	4	2	1	-	43	64	157	360	319	208	106	ذ	دير ابو ضعيف
	F	1299	11	-	1	-	7	13	43	227	391	286	320	إ	
	T	2563	15	2	2	-	50	77	200	587	710	494	426	م	
Deir Ghazala	M	248	-	-	-	-	24	21	40	73	54	24	12	ذ	دير غزالة
	F	206	-	-	1	-	1	8	20	55	40	22	59	إ	
	T	454	-	-	1	-	25	29	60	128	94	46	71	م	
Raba	M	734	-	-	4	-	27	90	85	222	148	106	52	ذ	رأبا
	F	790	8	-	-	-	5	32	42	206	190	123	184	إ	
	T	1524	8	-	4	-	32	122	127	428	338	229	236	م	
Rummana	M	881	-	1	1	1	30	69	82	256	267	142	32	ذ	رمانة
	F	866	1	-	-	-	9	38	75	232	235	139	137	إ	
	T	1747	1	1	1	1	39	107	157	488	502	281	169	م	



جدول (18 تابع): السكان الفلسطينيون (10 سنوات فأكثر) حسب التجمع السكاني والجنس والحالة التعليمية

Table (18 Cont.): Palestinian Population (10 Years and Over) by Locality, Sex and Educational Attainment

Locality	Sex	المجموع Total	الحالة التعليمية										الجنس	التجمع السكاني	
			غير ميين Not Stated	دكتوراه Ph.D	ماجستير Master	دبلوم عالي Higher Diploma	بكالوريوس Bachelor	دبلوم متوسط Associate Diploma	ثانوي Secondary	إعدادي Preparatory	ابتدائي Elementary	ملم Can Read and Write			أمي Illiterate
Zabda	M	223	-	-	1	-	2	4	16	63	74	43	20	ذ	زبدة
	F	195	-	-	-	-	3	1	8	24	89	28	42	إ	
	T	418	-	-	1	-	5	5	24	87	163	71	62	م	
Zububa	M	532	1	-	2	1	19	38	67	175	138	67	24	ذ	زبويه
	F	515	1	-	-	-	8	7	24	133	163	95	84	إ	
	T	1047	2	-	2	1	27	45	91	308	301	162	108	م	
Siris	M	1275	5	-	3	1	30	37	149	423	313	249	65	ذ	سيريس
	F	1133	24	-	1	-	7	12	78	285	336	201	189	إ	
	T	2408	29	-	4	1	37	49	227	708	649	450	254	م	
Silat al Harithiya	M	2459	7	4	9	1	97	147	366	667	706	378	77	ذ	سيلة الحارثية
	F	2279	23	-	-	-	15	58	168	493	818	361	343	إ	
	T	4738	30	4	9	1	112	205	534	1160	1524	739	420	م	
Silat adh Dhahr	M	1499	2	2	4	2	51	46	183	377	488	279	65	ذ	سيلة الظهر
	F	1445	9	-	1	-	8	19	95	264	470	288	291	إ	
	T	2944	11	2	5	2	59	65	278	641	958	567	356	م	
Sanur	M	1109	1	-	3	1	36	49	187	347	261	185	39	ذ	صانور
	F	1051	5	-	1	-	11	18	91	289	286	149	201	إ	
	T	2160	6	-	4	1	47	67	278	636	547	334	240	م	
Sir	M	224	-	-	4	-	8	16	32	78	48	34	4	ذ	صير
	F	183	1	-	-	-	2	2	9	48	65	21	35	إ	
	T	407	1	-	4	-	10	18	41	126	113	55	39	م	

جدول (18 تابع): السكان الفلسطينيون (10 سنوات فأكثر) حسب التجمع السكاني والجنس والحالة التعليمية

Table (18 Cont.): Palestinian Population (10 Years and Over) by Locality, Sex and Educational Attainment

Locality	Sex	المجموع Total	الحالة التعليمية										الجنس	التجمع السكاني	
			غير ميين Not Stated	دكتوراه Ph.D	ماجستير Master	دبلوم عالي Higher Diploma	بكالوريوس Bachelor	دبلوم متوسط Associate Diploma	ثانوي Secondary	إعدادي Preparatory	ابتدائي Elementary	ملم Can Read and Write			أمي Illiterate
Dahiyat Sabah al Kheir	M	418	-	-	3	1	58	35	85	127	67	35	7	ذ	ضاحية صباح الخير
	F	367	5	-	-	1	18	39	56	95	81	38	34	إ	
	T	785	5	-	3	2	76	74	141	222	148	73	41	م	
Tura ash Sharqiya	M	51	-	-	-	-	-	-	11	12	13	13	2	ذ	طوره الشرقيّة
	F	50	-	-	-	-	-	-	2	9	17	10	12	إ	
	T	101	-	-	-	-	-	-	13	21	30	23	14	م	
Tura al Gharbiya	M	304	7	-	-	-	22	18	42	72	76	56	11	ذ	طوره الغربيّة
	F	295	13	-	-	-	4	5	25	72	82	40	54	إ	
	T	599	20	-	-	-	26	23	67	144	158	96	65	م	
Dhaher al 'Abed	M	83	-	-	-	-	-	2	8	23	31	14	5	ذ	ظهر العبد
	F	87	-	-	-	-	-	-	2	20	36	19	10	إ	
	T	170	-	-	-	-	-	2	10	43	67	33	15	م	
Dhaher al Malih	M	63	-	-	-	-	-	2	8	13	24	13	3	ذ	ظهر المالح
	F	55	-	-	-	-	1	1	1	2	31	10	9	إ	
	T	118	-	-	-	-	1	3	9	15	55	23	12	م	
'Aba	M	48	-	-	-	-	3	5	11	13	10	6	-	ذ	عابا
	F	36	1	-	-	-	-	1	8	4	12	3	7	إ	
	T	84	1	-	-	-	3	6	19	17	22	9	7	م	
'Anin	M	918	-	-	2	-	34	58	100	276	228	163	57	ذ	عانين
	F	839	2	-	-	-	5	12	36	170	278	159	177	إ	
	T	1757	2	-	2	-	39	70	136	446	506	322	234	م	

جدول (18 تابع): السكان الفلسطينيون (10 سنوات فأكثر) حسب التجمع السكاني والجنس والحالة التعليمية

Table (18 Cont.): Palestinian Population (10 Years and Over) by Locality, Sex and Educational Attainment

Locality	Sex	المجموع Total	الحالة التعليمية										الجنس	التجمع السكاني	
			غير مبين Not Stated	دكتوراه Ph.D	ماجستير Master	دبلوم عالي Higher Diploma	بكالوريوس Bachelor	دبلوم متوسط Associate Diploma	ثانوي Secondary	إعدادي Preparatory	ابتدائي Elementary	ملم Can Read and Write			أمي Illiterate
'Ajja	M	1262	6	1	3	-	28	53	84	358	445	226	58	ذ	عَجَّة
	F	1237	22	-	1	-	8	16	69	242	389	269	221	إ	
	T	2499	28	1	4	-	36	69	153	600	834	495	279	م	
Arraba	M	2595	4	2	12	2	132	165	350	649	744	429	106	ذ	عَرَابِيَّة
	F	2613	13	-	1	-	58	122	299	627	600	374	519	إ	
	T	5208	17	2	13	2	190	287	649	1276	1344	803	625	م	
'Arrana	M	542	1	2	3	-	33	27	48	142	172	95	19	ذ	عَرَانَة
	F	493	8	-	1	-	2	15	30	114	169	81	73	إ	
	T	1035	9	2	4	-	35	42	78	256	341	176	92	م	
'Arab al Hamdun	M	16	2	-	-	-	-	-	1	-	4	6	3	ذ	عَرَبَ الحَمْدُون
	F	15	2	-	-	-	-	-	-	-	-	5	8	إ	
	T	31	4	-	-	-	-	-	1	-	4	11	11	م	
'Arab as Suweitat	M	124	-	-	-	-	2	4	8	26	42	29	13	ذ	عَرَبَ السُّوَيْطَات
	F	131	-	-	-	-	-	1	6	21	37	39	27	إ	
	T	255	-	-	-	-	2	5	14	47	79	68	40	م	
'Arabbuna	M	237	-	-	-	-	6	5	23	67	84	36	16	ذ	عَرَبُونَة
	F	232	-	-	-	-	-	4	10	46	74	44	54	إ	
	T	469	-	-	-	-	6	9	33	113	158	80	70	م	
'Anza	M	543	-	-	11	2	44	29	106	165	91	75	20	ذ	عَنْزَة
	F	566	6	-	-	-	11	28	72	154	96	58	141	إ	
	T	1109	6	-	11	2	55	57	178	319	187	133	161	م	

جدول (18 تابع): السكان الفلسطينيون (10 سنوات فأكثر) حسب التجمع السكاني والجنس والحالة التعليمية

Table (18 Cont.): Palestinian Population (10 Years and Over) by Locality, Sex and Educational Attainment

Locality	Sex	المجموع Total	الحالة التعليمية										الجنس	التجمع السكاني	
			غير مبين Not Stated	دكتوراه Ph.D	ماجستير Master	دبلوم عالي Higher Diploma	بكالوريوس Bachelor	دبلوم متوسط Associate Diploma	ثانوي Secondary	إعدادي Preparatory	ابتدائي Elementary	ملم Can Read and Write			أمي Illiterate
Fahma	M	629	2	-	-	-	14	30	72	141	203	114	53	ذ	فحمة
	F	602	4	-	-	-	3	13	39	91	183	133	136	إ	
	T	1231	6	-	-	-	17	43	111	232	386	247	189	م	
Fahma al Jadida	M	79	-	-	-	-	-	2	5	8	23	28	13	ذ	فحمة الجديدة
	F	77	2	-	-	-	-	-	6	8	24	25	12	إ	
	T	156	2	-	-	-	-	2	11	16	47	53	25	م	
Faqqu'a	M	938	-	-	2	-	38	59	162	255	240	132	50	ذ	فقوة
	F	896	9	-	-	-	7	23	69	232	225	142	189	إ	
	T	1834	9	-	2	-	45	82	231	487	465	274	239	م	
Qabatiya	M	5081	11	4	20	3	181	198	589	1229	1642	914	290	ذ	قباطية
	F	4966	37	-	1	1	58	91	394	914	1554	942	974	إ	
	T	10047	48	4	21	4	239	289	983	2143	3196	1856	1264	م	
Qeiqis	M	38	-	-	-	-	-	-	1	3	14	9	11	ذ	قيقس (الضُور)
	F	37	-	-	-	-	-	-	-	4	7	10	16	إ	
	T	75	-	-	-	-	-	-	1	7	21	19	27	م	
Kafr Dan	M	1386	14	-	5	-	78	84	152	375	365	221	92	ذ	كفر دان
	F	1230	56	-	-	-	9	22	71	190	463	221	198	إ	
	T	2616	70	-	5	-	87	106	223	565	828	442	290	م	
Kafr Ra'i	M	2024	1	2	9	-	80	123	261	597	543	326	82	ذ	كفر راعي
	F	2014	27	-	2	-	26	57	167	388	511	348	488	إ	
	T	4038	28	2	11	-	106	180	428	985	1054	674	570	م	

جدول (18 تابع): السكان الفلسطينيون (10 سنوات فأكثر) حسب التجمع السكاني والجنس والحالة التعليمية

Table (18 Cont.): Palestinian Population (10 Years and Over) by Locality, Sex and Educational Attainment

Locality	Sex	المجموع Total	الحالة التعليمية										الجنس	التجمع السكاني	
			غير مبين Not Stated	دكتوراه Ph.D	ماجستير Master	دبلوم عالي Higher Diploma	بكالوريوس Bachelor	دبلوم متوسط Associate Diploma	ثانوي Secondary	إعدادي Preparatory	ابتدائي Elementary	ملم Can Read and Write			أمي Illiterate
Kafir Qud	M	235	-	-	-	1	7	11	20	72	78	36	10	ذ	كفر قود
	F	227	1	-	-	-	3	7	23	49	66	42	36	إ	
	T	462	1	-	-	1	10	18	43	121	144	78	46	م	
Kufeirit	M	612	2	-	-	-	10	36	74	172	158	124	36	ذ	كفيرة
	F	573	6	-	-	-	2	10	23	69	217	111	135	إ	
	T	1185	8	-	-	-	12	46	97	241	375	235	171	م	
Jenin Camp	M	3007	16	2	11	2	91	195	361	848	819	464	198	ذ	مخيم جنين
	F	3171	26	-	-	-	33	245	320	707	781	449	610	إ	
	T	6178	42	2	11	2	124	440	681	1555	1600	913	808	م	
Mirka	M	388	3	-	-	-	5	8	30	91	147	77	27	ذ	مركة
	F	359	1	-	-	-	1	4	8	11	151	104	79	إ	
	T	747	4	-	-	-	6	12	38	102	298	181	106	م	
Misliya	M	588	-	-	4	1	16	39	83	156	163	102	24	ذ	مسلية
	F	550	-	-	-	-	5	7	28	94	213	91	112	إ	
	T	1138	-	-	4	1	21	46	111	250	376	193	136	م	
Mashru' Beit Qad	M	101	-	-	1	-	9	5	17	28	22	10	9	ذ	مشروع بيت قاد
	F	97	2	-	-	-	-	4	9	22	23	14	23	إ	
	T	198	2	-	1	-	9	9	26	50	45	24	32	م	
Mantiqat al Heish	M	9	-	-	-	-	-	-	2	5	1	-	1	ذ	منطقة الهيش
	F	7	-	-	-	-	1	-	-	-	3	2	1	إ	
	T	16	-	-	-	-	1	-	2	5	4	2	2	م	

جدول (18 تابع): السكان الفلسطينيون (10 سنوات فأكثر) حسب التجمع السكاني والجنس والحالة التعليمية

Table (18 Cont.): Palestinian Population (10 Years and Over) by Locality, Sex and Educational Attainment

Locality	Sex	المجموع Total	الحالة التعليمية										الجنس	التجمع السكاني	
			غير مبين Not Stated	دكتوراه Ph.D	ماجستير Master	دبلوم عالي Higher Diploma	بكالوريوس Bachelor	دبلوم متوسط Associate Diploma	ثانوي Secondary	إعدادي Preparatory	ابتدائي Elementary	ملم Can Read and Write			أمي Illiterate
Meithalun	M	1850	7	1	16	5	127	87	232	541	453	334	47	ذ	مَيْثَلُون
	F	1692	31	-	-	-	27	46	131	363	483	265	346	إ	
	T	3542	38	1	16	5	154	133	363	904	936	599	393	م	
Nazlat ash Sheikh Zeid	M	172	1	-	-	-	11	8	7	55	45	34	11	ذ	نَزْلَة الشَّيْخ زَيْد
	F	171	9	-	-	-	1	4	-	45	49	44	19	إ	
	T	343	10	-	-	-	12	12	7	100	94	78	30	م	
Wad ad Dabi'	M	95	1	-	-	-	5	9	12	23	25	17	3	ذ	وادي الضَّبَع
	F	89	2	-	-	-	1	-	12	19	29	9	17	إ	
	T	184	3	-	-	-	6	9	24	42	54	26	20	م	
Wadi Du'oq	M	28	-	-	-	-	2	2	8	5	6	3	2	ذ	وادي دُعُوق
	F	28	-	-	-	-	-	1	5	8	6	4	4	إ	
	T	56	-	-	-	-	2	3	13	13	12	7	6	م	
Ya'bad	M	3817	12	4	20	2	181	228	584	936	1076	637	137	ذ	يَعْبَدُ
	F	3743	119	1	-	-	71	159	398	716	1035	665	579	إ	
	T	7560	131	5	20	2	252	387	982	1652	2111	1302	716	م	
<b>Total</b>	<b>M</b>	<b>66914</b>	<b>217</b>	<b>86</b>	<b>302</b>	<b>60</b>	<b>2872</b>	<b>3723</b>	<b>8478</b>	<b>17808</b>	<b>18815</b>	<b>11168</b>	<b>3385</b>	<b>ذ</b>	<b>المجموع</b>
	<b>F</b>	<b>64962</b>	<b>831</b>	<b>3</b>	<b>28</b>	<b>7</b>	<b>968</b>	<b>2244</b>	<b>5407</b>	<b>13378</b>	<b>18928</b>	<b>11121</b>	<b>12047</b>	<b>إ</b>	
	<b>T</b>	<b>131876</b>	<b>1048</b>	<b>89</b>	<b>330</b>	<b>67</b>	<b>3840</b>	<b>5967</b>	<b>13885</b>	<b>31186</b>	<b>37743</b>	<b>22289</b>	<b>15432</b>	<b>م</b>	

جدول 19: السكان الفلسطينيين (10 سنوات فأكثر) حسب التجمع السكاني والجنس والعلاقة بقوة العمل

Table 19: Palestinian Population (10 Years and Over) by Locality, Sex and Activity Status

المجموع Total	العلاقة بقوة العمل											التجمع السكاني			
	Not Economically Active					Economically Active					نشيطون اقتصادياً				
	غير مبين Not Stated	المجموع Total	أخرى Others	لا يعمل ولا يبحث عن عمل Not Working & Not Look for work	عاجز عن العمل Unable to Work	متفرغ لأعمال المنزل House Wife	طالب متفرغ لِلدراسة Students	المجموع Total	متعطّل لم يسبق له العمل Unemployed Never Worked	متعطّل سبق له العمل Unemployed Ever Worked			مشتغل Employed		
Localities	Sex														
Al Judeida	M	1261	47	393	7	26	35	-	325	821	33	101	687	ذ	الجديدة
	F	1196	47	1104	17	62	29	749	247	45	6	12	27	!	
	T	2457	94	1497	24	88	64	749	572	866	39	113	714	م	
Al Jarba	M	15	-	7	1	-	-	-	6	8	-	1	7	ذ	الجرّبا
	F	20	-	20	-	-	-	12	8	-	-	-	-	!	
	T	35	-	27	1	-	-	12	14	8	-	1	7	م	
Al Jalama	M	591	1	191	4	11	27	-	149	399	21	29	349	ذ	الجملة
	F	579	-	495	-	11	44	322	118	84	2	5	77	!	
	T	1170	1	686	4	22	71	322	267	483	23	34	426	م	
Al Jameelat	M	8	-	2	-	-	-	-	2	6	-	-	6	ذ	الجميلات
	F	12	-	12	-	-	-	7	5	-	-	-	-	!	
	T	20	-	14	-	-	-	7	7	6	-	-	6	م	
Al Hafira	M	26	1	11	-	1	3	-	7	14	3	2	9	ذ	الحفيرة (حفيرة عربّاه)
	F	21	1	19	-	1	1	11	6	1	-	-	1	!	
	T	47	2	30	-	2	4	11	13	15	3	2	10	م	
Al Khuljan	M	128	1	39	-	3	2	-	34	88	3	8	77	ذ	الخلجان
	F	118	-	118	-	-	-	91	27	-	-	-	-	!	
	T	246	1	157	-	3	2	91	61	88	3	8	77	م	
Ar Rama	M	258	-	115	-	-	17	-	98	143	7	24	112	ذ	الرامّة
	F	205	1	202	-	-	13	150	39	2	-	-	2	!	
	T	463	1	317	-	-	30	150	137	145	7	24	114	م	

جدول (19 تابع): السكان الفلسطينيين (10 سنوات فأكثر) حسب التجمع السكاني والجنس والعلاقة بقوة العمل

Table (19 Cont.): Palestinian Population (10 Years and Over) by Locality, Sex and Activity Status

Locality	Sex	المجموع Total	العلاقة بقوة العمل											التجمع السكاني	
			Activity Status				غير النشيطين اقتصادياً			Economically Active					
			غير مبين Not Stated	المجموع Total	أخرى Others	لا يعمل ولا يبحث عن عمل Not Working & Not Look for work	عاجز عن العمل Unable to Work	متفرغة لأعمال المنزل House Wife	طالب متفرغ لِلدراسة Students	المجموع Total	متعطّل لم يسبق له العمل Unemployed Never Worked	متعطّل سبق له العمل Unemployed Ever Worked	مشتغل Employed		
Az Zawiya	M	165	1	66	1	8	-	-	57	98	6	1	91	ذ	الزواوية
	F	135	-	134	8	4	4	100	18	1	1	-	-	!	
	T	300	1	200	9	12	4	100	75	99	7	1	91	م	
Az Zababida	M	1082	5	380	3	28	46	-	303	697	50	74	573	ذ	الزبابيدة
	F	1045	2	896	7	7	48	558	276	147	5	15	127	!	
	T	2127	7	1276	10	35	94	558	579	844	55	89	700	م	
As Sa'aida	M	29	-	8	-	-	1	-	7	21	1	2	18	ذ	السعايدة
	F	31	-	27	1	-	3	16	7	4	4	-	-	!	
	T	60	-	35	1	-	4	16	14	25	5	2	18	م	
Ash Shuhada	M	434	1	155	6	5	24	-	120	278	18	37	223	ذ	الشهداء
	F	480	3	380	44	5	21	192	118	97	13	26	58	!	
	T	914	4	535	50	10	45	192	238	375	31	63	281	م	
Ad Damayra	M	73	1	31	1	6	6	-	18	41	1	7	33	ذ	الضمائر
	F	80	1	75	-	3	2	50	20	4	1	-	3	!	
	T	153	2	106	1	9	8	50	38	45	2	7	36	م	
At Tarem	M	107	-	38	1	-	6	-	31	69	14	9	46	ذ	الطرم
	F	98	2	95	-	-	5	70	20	1	-	-	1	!	
	T	205	2	133	1	-	11	70	51	70	14	9	47	م	
At Tayba	M	635	-	228	5	24	21	-	178	407	17	75	315	ذ	الطيبة
	F	580	-	554	19	14	17	377	127	26	9	3	14	!	
	T	1215	-	782	24	38	38	377	305	433	26	78	329	م	



جدول (19 تابع): السكان الفلسطينيين (10 سنوات فأكثر) حسب التجمع السكاني والجنس والعلاقة بقوة العمل

Table (19 Cont.): Palestinian Population (10 Years and Over) by Locality, Sex and Activity Status

Locality	Sex	المجموع Total	العلاقة بقوة العمل										التجمع السكاني		
			Activity Status					Economic Status							
			غير مبيّن Not Stated	Not Economically Active				Economically Active				نشيطون اقتصادياً			
	المجموع Total	أخرى Others	لا يعمل ولا يبحث عن عمل Not Working & Not Look for work	عاجز عن العمل Unable to Work	متفرغة لأعمال المنزل House Wife	طالب متفرغ لِلدراسة Students	المجموع Total	متعطّل لم يسبق له العمل Unemployed Never Worked	متعطّل سبق له العمل Unemployed Ever Worked	مشتغل Employed					
Al 'Araqa	M	539	-	212	-	16	26	-	170	327	7	64	256	ذ	العَرَقة
	F	461	2	454	1	2	13	355	83	5	-	-	5	!	
	T	1000	2	666	1	18	39	355	253	332	7	64	261	م	
al 'Asa'asa	M	110	1	44	-	3	10	-	31	65	19	2	44	ذ	العصاغصنة
	F	116	-	113	-	-	8	91	14	3	-	-	3	!	
	T	226	1	157	-	3	18	91	45	68	19	2	47	م	
Al 'Attara	M	265	1	87	7	3	7	-	70	177	1	29	147	ذ	العطارة
	F	240	2	219	10	7	20	138	44	19	-	-	19	!	
	T	505	3	306	17	10	27	138	114	196	1	29	166	م	
Al Fandaqumiya	M	860	7	281	5	10	34	-	232	572	52	91	429	ذ	الفنداقوميّة
	F	814	3	758	-	-	23	533	202	53	5	3	45	!	
	T	1674	10	1039	5	10	57	533	434	625	57	94	474	م	
Al Kufeir	M	15	-	6	-	-	-	-	6	9	-	4	5	ذ	الكفّير
	F	24	-	20	-	-	-	16	4	4	-	-	4	!	
	T	39	-	26	-	-	-	16	10	13	-	4	9	م	
Al Mutilla	M	73	-	23	-	6	1	-	16	50	-	1	49	ذ	المطيلة
	F	68	-	66	-	4	3	55	4	2	1	-	1	!	
	T	141	-	89	-	10	4	55	20	52	1	1	50	م	
Al Mughayyir	M	541	-	189	1	8	28	-	152	352	27	14	311	ذ	المغَيْر
	F	523	1	517	2	1	32	383	99	5	1	-	4	!	
	T	1064	1	706	3	9	60	383	251	357	28	14	315	م	

جدول (19 تابع): السكان الفلسطينيين (10 سنوات فأكثر) حسب التجمع السكاني والجنس والعلاقة بقوة العمل

Table (19 Cont.): Palestinian Population (10 Years and Over) by Locality, Sex and Activity Status

Locality	Sex	المجموع Total	العلاقة بقوة العمل										التجمع السكاني		
			Activity Status		غير النشيطين اقتصادياً					Economically Active				نشيطون اقتصادياً	
			غير مبين Not Stated	المجموع Total	أخرى Others	لا يعمل ولا يبحث عن عمل Not Working & Not Look for work	عاجز عن العمل Unable to Work	متفرغة لأعمال المنزل House Wife	طالب متفرغ لِلدراسة Students	المجموع Total	متعطّل لم يسبق له العمل Unemployed Never Worked	متعطّل سبق له العمل Unemployed Ever Worked		مشتغل Employed	
Al Manshiya	M	42	-	18	2	3	4	-	9	24	1	4	19	ذ	المَنْشِيَّة
	F	36	-	31	-	4	3	18	6	5	-	2	3	!	
	T	78	-	49	2	7	7	18	15	29	1	6	22	م	
Al Mansura	M	48	-	22	1	4	1	-	16	26	4	-	22	ذ	المَنْصُورَة
	F	37	1	36	1	2	1	27	5	-	-	-	-	!	
	T	85	1	58	2	6	2	27	21	26	4	-	22	م	
Al Hashimiya	M	216	-	88	-	-	30	-	58	128	4	23	101	ذ	الهَاشِمِيَّة
	F	240	5	226	-	15	20	147	44	9	2	-	7	!	
	T	456	5	314	-	15	50	147	102	137	6	23	108	م	
Al Yamun	M	4031	14	1412	16	80	147	-	1169	2605	144	532	1929	ذ	اليَأمُون
	F	3909	25	3655	52	71	161	2419	952	229	49	43	137	!	
	T	7940	39	5067	68	151	308	2419	2121	2834	193	575	2066	م	
Umm Qabub	M	16	-	4	-	-	1	-	3	12	-	2	10	ذ	أمُّ قَابُوب
	F	28	-	26	-	3	-	10	13	2	-	-	2	!	
	T	44	-	30	-	3	1	10	16	14	-	2	12	م	
Umm at Tut	M	250	2	76	-	2	5	-	69	172	5	24	143	ذ	أمُّ التُّوت
	F	236	-	232	-	-	14	173	45	4	-	-	4	!	
	T	486	2	308	-	2	19	173	114	176	5	24	147	م	
Umm ar Rihan	M	94	-	46	-	-	3	-	43	48	3	2	43	ذ	أمُّ الرِيحَان
	F	90	-	87	-	7	3	49	28	3	1	-	2	!	
	T	184	-	133	-	7	6	49	71	51	4	2	45	م	

جدول (19 تابع): السكان الفلسطينيين (10 سنوات فأكثر) حسب التجمع السكاني والجنس والعلاقة بقوة العمل

Table (19 Cont.): Palestinian Population (10 Years and Over) by Locality, Sex and Activity Status

Locality	Sex	المجموع Total	العلاقة بقوة العمل										التجمع السكاني		
			Activity Status					Economic Status							
			غير مبين Not Stated	Not Economically Active				Economically Active				نشيطون اقتصادياً			
	المجموع Total	أخرى Others	لا يعمل ولا يبحث عن عمل Not Working & Not Look for work	عاجز عن العمل Unable to Work	متفرغة لأعمال المنزل House Wife	طالب متفرغ لِلدراسة Students	المجموع Total	متعطّل لم يسبق له العمل Unemployed Never Worked	متعطّل سبق له العمل Unemployed Ever Worked	مشتغل Employed					
Umm Dar	M	137	-	43	-	1	4	-	38	94	-	4	90	ذ	أمّ دار
	F	137	1	134	-	1	2	100	31	2	-	-	2	!	
	T	274	1	177	-	2	6	100	69	96	-	4	92	م	
Imreiha	M	100	-	25	-	4	2	-	19	75	5	4	66	ذ	إمريحة
	F	106	2	101	-	7	-	82	12	3	-	-	3	!	
	T	206	2	126	-	11	2	82	31	78	5	4	69	م	
Barta' ash Sharqiya	M	929	-	368	2	9	64	-	293	561	54	65	442	ذ	برطعة الشرقية
	F	886	3	846	4	2	46	557	237	37	1	-	36	!	
	T	1815	3	1214	6	11	110	557	530	598	55	65	478	م	
Barghasha	M	21	-	5	-	-	-	-	5	16	-	-	16	ذ	برغشة
	F	19	-	19	-	-	-	17	2	-	-	-	-	!	
	T	40	-	24	-	-	-	17	7	16	-	-	16	م	
Birqin	M	1504	11	574	14	61	80	-	419	919	33	92	794	ذ	برقين
	F	1532	16	1368	7	33	90	815	423	148	12	3	133	!	
	T	3036	27	1942	21	94	170	815	842	1067	45	95	927	م	
Beit Qad	M	218	-	60	1	1	7	-	51	158	12	17	129	ذ	بيت قاد
	F	217	-	191	1	6	16	117	51	26	8	-	18	!	
	T	435	-	251	2	7	23	117	102	184	20	17	147	م	
Bir al Basha	M	316	-	123	-	22	24	-	77	193	5	20	168	ذ	بير الباشا
	F	312	1	298	-	44	10	150	94	13	-	5	8	!	
	T	628	1	421	-	66	34	150	171	206	5	25	176	م	

جدول (19 تابع): السكان الفلسطينيين (10 سنوات فأكثر) حسب التجمع السكاني والجنس والعلاقة بقوة العمل

Table (19 Cont.): Palestinian Population (10 Years and Over) by Locality, Sex and Activity Status

Locality	Sex	المجموع Total	العلاقة بقوة العمل										التجمع السكاني		
			Activity Status					Economic Status							
			غير مبين Not Stated	Not Economically Active				Economically Active				نشيطون اقتصادياً			
	المجموع Total	أخرى Others	لا يعمل ولا يبحث عن عمل Not Working & Not Look for work	عاجز عن العمل Unable to Work	متفرغة لأعمال المنزل House Wife	طالب متفرغ لِلدراسة Students	المجموع Total	متعطّل لم يسبق له العمل Unemployed Never Worked	متعطّل سبق له العمل Unemployed Ever Worked	مشتغل Employed					
Ti'innik	M	257	-	88	-	12	7	-	69	169	10	24	135	ذ	تعيّك
	F	302	3	276	-	3	5	197	71	23	5	-	18	!	
	T	559	3	364	-	15	12	197	140	192	15	24	153	م	
Telfit	M	32	-	8	1	-	-	-	7	24	-	-	24	ذ	تلفيت
	F	19	-	19	-	2	-	15	2	-	-	-	-	!	
	T	51	-	27	1	2	-	15	9	24	-	-	24	م	
Tannin	M	21	-	6	1	-	-	-	5	15	-	1	14	ذ	تانيّن
	F	12	-	10	-	-	-	7	3	2	-	-	2	!	
	T	33	-	16	1	-	-	7	8	17	-	1	16	م	
Jaba'	M	2111	6	664	4	26	80	-	554	1441	52	215	1174	ذ	جّابّ
	F	2101	26	1812	13	42	137	1215	405	263	114	21	128	!	
	T	4212	32	2476	17	68	217	1215	959	1704	166	236	1302	م	
Jalbun	M	658	5	200	3	30	17	-	150	453	32	46	375	ذ	جّالبون
	F	687	5	606	5	4	35	424	138	76	4	7	65	!	
	T	1345	10	806	8	34	52	424	288	529	36	53	440	م	
Jalqamus	M	453	2	160	6	11	19	-	124	291	31	21	239	ذ	جّلقموس
	F	445	9	431	-	50	14	271	96	5	-	-	5	!	
	T	898	11	591	6	61	33	271	220	296	31	21	244	م	
Jenin	M	9344	18	2995	101	199	326	-	2369	6331	329	549	5453	ذ	جّنين
	F	9090	24	7884	164	164	238	4954	2364	1182	144	123	915	!	
	T	18434	42	10879	265	363	564	4954	4733	7513	473	672	6368	م	

جدول (19 تابع): السكان الفلسطينيين (10 سنوات فأكثر) حسب التجمع السكاني والجنس والعلاقة بقوة العمل

Table (19 Cont.): Palestinian Population (10 Years and Over) by Locality, Sex and Activity Status

Locality	Sex	المجموع Total	العلاقة بقوة العمل										التجمع السكاني		
			Activity Status					علاقة بقوة العمل							
			غير مبين Not Stated	Not Economically Active			Economicly Active					نشيطون اقتصادياً			
	المجموع Total	أخرى Others	لا يعمل ولا يبحث عن عمل Not Working & Not Look for work	عاجز عن العمل Unable to Work	متفرغة لأعمال المنزل House Wife	طالب متفرغ للدراصة Students	المجموع Total	متعطّل لم يسبق له العمل Unemployed Never Worked	متعطّل سبق له العمل Unemployed Ever Worked	مشتغل Employed					
Khirbet Abu 'Anqar	M	3	-	-	-	-	-	-	-	3	1	-	2	ذ	خرّبة أبو عنقر
	F	2	-	2	-	-	-	2	-	-	-	-	-	!	
	T	5	-	2	-	-	-	2	-	3	1	-	2	م	
Khirbet al Muntar ash Sharqiya	M	6	-	3	-	-	-	-	3	3	-	1	2	ذ	خرّبة المنطار الشرقيّة
	F	7	-	7	-	-	1	5	1	-	-	-	-	!	
	T	13	-	10	-	-	1	5	4	3	-	1	2	م	
Khirbet al Muntar al Gharbiya	M	9	-	4	-	-	-	-	4	5	-	1	4	ذ	خرّبة المنطار الغربيّة
	F	11	-	11	-	-	-	7	4	-	-	-	-	!	
	T	20	-	15	-	-	-	7	8	5	-	1	4	م	
Khirbet Kharruba	M	10	-	4	-	-	-	-	4	6	2	1	3	ذ	خرّبة خرّوبة
	F	11	-	10	2	-	-	6	2	1	-	-	1	!	
	T	21	-	14	2	-	-	6	6	7	2	1	4	م	
Khirbet Sab'ein	M	10	-	1	-	-	1	-	-	9	-	-	9	ذ	خرّبة سبّعين
	F	12	-	3	-	-	-	3	-	9	-	-	9	!	
	T	22	-	4	-	-	1	3	-	18	-	-	18	م	
Khirbet Suruj	M	15	-	3	-	-	1	-	2	12	1	-	11	ذ	خرّبة سُروج
	F	12	-	12	-	-	2	10	-	-	-	-	-	!	
	T	27	-	15	-	-	3	10	2	12	1	-	11	م	
Khirbet 'Abdallah al Yunis	M	44	-	22	-	1	3	-	18	22	-	3	19	ذ	خرّبة عبّد الله اليونس
	F	35	-	35	-	-	-	23	12	-	-	-	-	!	
	T	79	-	57	-	1	3	23	30	22	-	3	19	م	

جدول (19 تابع): السكان الفلسطينيين (10 سنوات فأكثر) حسب التجمع السكاني والجنس والعلاقة بقوة العمل

Table (19 Cont.): Palestinian Population (10 Years and Over) by Locality, Sex and Activity Status

Locality	Sex	المجموع Total	العلاقة بقوة العمل										التجمع السكاني		
			Activity Status					Economic Status							
			غير مبين Not Stated	Not Economically Active				Economically Active				نشيطون اقتصادياً			
	المجموع Total	أخرى Others	لا يعمل ولا يبحث عن عمل Not Working & Not Look for work	عاجز عن العمل Unable to Work	متفرغة لأعمال المنزل House Wife	طالب متفرغ للدراية Students	المجموع Total	متعطّل لم يسبق له العمل Unemployed Never Worked	متعطّل سبق له العمل Unemployed Ever Worked	مشتغل Employed					
Khirbet Marah ar Raha	M	4	-	2	-	-	2	-	-	2	-	1	1	ذ	خربة مراح الرهي
	F	6	-	5	-	-	2	3	-	1	-	-	1	!	
	T	10	-	7	-	-	4	3	-	3	-	1	2	م	
Khirbet Mas'ud	M	16	-	3	-	-	2	-	1	13	-	2	11	ذ	خربة مسعود ( عراق الدوار )
	F	18	-	18	-	-	2	15	1	-	-	-	-	!	
	T	34	-	21	-	-	4	15	2	13	-	2	11	م	
Khirbet ash Sheikh Sa'eed	M	55	-	19	-	2	4	-	13	36	4	6	26	ذ	خربة الشيخ سعيد
	F	54	-	52	-	-	-	38	14	2	-	-	2	!	
	T	109	-	71	-	2	4	38	27	38	4	6	28	م	
Deir Abu Da'if	M	1264	3	409	2	22	27	-	358	852	19	145	688	ذ	دير ابو ضعيف
	F	1299	2	1164	8	24	33	822	277	133	2	13	118	!	
	T	2563	5	1573	10	46	60	822	635	985	21	158	806	م	
Deir Ghazala	M	248	-	73	3	6	10	-	54	175	5	11	159	ذ	دير غزالة
	F	206	-	196	2	4	5	143	42	10	-	-	10	!	
	T	454	-	269	5	10	15	143	96	185	5	11	169	م	
Raba	M	734	-	243	12	15	46	-	170	491	24	69	398	ذ	رأيا
	F	790	-	731	96	18	54	411	152	59	6	3	50	!	
	T	1524	-	974	108	33	100	411	322	550	30	72	448	م	
Rummana	M	881	4	325	4	14	43	-	264	552	26	83	443	ذ	رمانة
	F	866	2	775	1	2	48	506	218	89	38	3	48	!	
	T	1747	6	1100	5	16	91	506	482	641	64	86	491	م	

جدول (19 تابع): السكان الفلسطينيين (10 سنوات فأكثر) حسب التجمع السكاني والجنس والعلاقة بقوة العمل

Table (19 Cont.): Palestinian Population (10 Years and Over) by Locality, Sex and Activity Status

Locality	Sex	المجموع Total	العلاقة بقوة العمل										التجمع السكاني		
			Activity Status		غير النشيطين اقتصادياً					Economically Active				نشيطون اقتصادياً	
			غير مبين Not Stated	المجموع Total	أخرى Others	لا يعمل ولا يبحث عن عمل Not Working & Not Look for work	عاجز عن العمل Unable to Work	متفرغة لأعمال المنزل House Wife	طالب متفرغ لِلدراسة Students	المجموع Total	متعطّل لم يسبق له العمل Unemployed Never Worked	متعطّل سبق له العمل Unemployed Ever Worked		مشتغل Employed	
Zabda	M	223	1	69	-	1	5	-	63	153	7	40	106	ذ	زَبْدَة
	F	195	-	179	-	-	1	144	34	16	-	1	15	!	
	T	418	1	248	-	1	6	144	97	169	7	41	121	م	
Zububa	M	532	1	188	3	5	25	-	155	343	21	45	277	ذ	زُبُوبَة
	F	515	3	497	2	2	18	333	142	15	1	-	14	!	
	T	1047	4	685	5	7	43	333	297	358	22	45	291	م	
Siris	M	1275	4	444	7	16	49	-	372	827	61	152	614	ذ	سيريس
	F	1133	17	1056	42	46	63	591	314	60	12	5	43	!	
	T	2408	21	1500	49	62	112	591	686	887	73	157	657	م	
Silat al Harithiya	M	2459	9	854	39	54	113	-	648	1596	80	230	1286	ذ	سيلة الحارثية
	F	2279	12	2158	29	30	122	1406	571	109	15	10	84	!	
	T	4738	21	3012	68	84	235	1406	1219	1705	95	240	1370	م	
Silat adh Dhahr	M	1499	3	508	2	48	54	-	404	988	93	146	749	ذ	سيلة الظهور
	F	1445	8	1382	9	56	57	899	361	55	6	8	41	!	
	T	2944	11	1890	11	104	111	899	765	1043	99	154	790	م	
Sanur	M	1109	3	374	4	23	36	-	311	732	35	81	616	ذ	صانور
	F	1051	1	946	2	59	32	613	240	104	18	5	81	!	
	T	2160	4	1320	6	82	68	613	551	836	53	86	697	م	
Sir	M	224	-	69	1	1	9	-	58	155	12	65	78	ذ	صير
	F	183	-	175	-	-	4	137	34	8	1	2	5	!	
	T	407	-	244	1	1	13	137	92	163	13	67	83	م	

جدول (19 تابع): السكان الفلسطينيين (10 سنوات فأكثر) حسب التجمع السكاني والجنس والعلاقة بقوة العمل

Table (19 Cont.): Palestinian Population (10 Years and Over) by Locality, Sex and Activity Status

Locality	Sex	المجموع Total	العلاقة بقوة العمل										التجمع السكاني		
			Activity Status					Economic Status							
			غير مبين Not Stated	Not Economically Active			غير النشيطين اقتصادياً		Economically Active			نشيطون اقتصادياً			
	المجموع Total	أخرى Others	لا يعمل ولا يبحث عن عمل Not Working & Not Look for work	عاجز عن العمل Unable to Work	متفرغة لأعمال المنزل House Wife	طالب متفرغ لِلدراسة Students	المجموع Total	متعطّل لم يسبق له العمل Unemployed Never Worked	متعطّل سبق له العمل Unemployed Ever Worked	مشتغل Employed					
Dahiyat Sabah al Kheir	M	418	-	134	-	5	11	-	118	284	19	22	243	ذ	صاحبة صباح الخير
	F	367	2	315	-	2	11	193	109	50	2	3	45	!	
	T	785	2	449	-	7	22	193	227	334	21	25	288	م	
Tura ash Sharqiya	M	51	-	20	-	-	3	-	17	31	-	1	30	ذ	طوره الشرقيّة
	F	50	-	50	-	7	3	31	9	-	-	-	-	!	
	T	101	-	70	-	7	6	31	26	31	-	1	30	م	
Tura al Gharbiya	M	304	1	100	-	4	10	-	86	203	6	27	170	ذ	طوره الغربيّة
	F	295	-	282	-	3	26	184	69	13	1	-	12	!	
	T	599	1	382	-	7	36	184	155	216	7	27	182	م	
Dhaheer al 'Abed	M	83	-	34	-	-	7	-	27	49	6	4	39	ذ	ظهري العبد
	F	87	-	87	-	-	3	53	31	-	-	-	-	!	
	T	170	-	121	-	-	10	53	58	49	6	4	39	م	
Dhaheer al Malih	M	63	-	29	-	-	2	-	27	34	5	2	27	ذ	ظهري المالح
	F	55	-	54	-	6	4	35	9	1	1	-	-	!	
	T	118	-	83	-	6	6	35	36	35	6	2	27	م	
'Aba	M	48	-	18	-	1	1	-	16	30	2	5	23	ذ	عابا
	F	36	1	34	-	-	2	29	3	1	-	-	1	!	
	T	84	1	52	-	1	3	29	19	31	2	5	24	م	
'Anin	M	918	-	295	8	39	33	-	215	623	15	78	530	ذ	عائين
	F	839	-	784	48	10	35	518	173	55	22	8	25	!	
	T	1757	-	1079	56	49	68	518	388	678	37	86	555	م	



جدول (19 تابع): السكان الفلسطينيين (10 سنوات فأكثر) حسب التجمع السكاني والجنس والعلاقة بقوة العمل

Table (19 Cont.): Palestinian Population (10 Years and Over) by Locality, Sex and Activity Status

Locality	Sex	المجموع Total	العلاقة بقوة العمل										التجمع السكاني		
			Activity Status					Economic Status							
			غير مبيّن Not Stated	Not Economically Active				Economic Status				نشطون اقتصادياً			
	المجموع Total	أخرى Others	لا يعمل ولا يبحث عن عمل Not Working & Not Look for work	عاجز عن العمل Unable to Work	متفرغة لأعمال المنزل House Wife	طالب متفرغ لِلدراسة Students	المجموع Total	متعطّل لم يسبق له العمل Unemployed Never Worked	متعطّل سبق له العمل Unemployed Ever Worked	مشتغل Employed					
'Ajja	M	1262	3	410	3	18	53	-	336	849	28	92	729	ذ	عَجَّة
	F	1237	4	1172	7	29	36	802	298	61	5	6	50	!	
	T	2499	7	1582	10	47	89	802	634	910	33	98	779	م	
Arraba	M	2595	10	870	19	51	118	-	682	1715	79	248	1388	ذ	عَرَابَة
	F	2613	21	2347	27	61	106	1547	606	245	29	23	193	!	
	T	5208	31	3217	46	112	224	1547	1288	1960	108	271	1581	م	
'Arrana	M	542	2	165	1	11	20	-	133	375	13	13	349	ذ	عَرَانَة
	F	493	7	473	1	3	16	325	128	13	1	-	12	!	
	T	1035	9	638	2	14	36	325	261	388	14	13	361	م	
'Arab al Hamdun	M	16	-	6	-	-	3	-	3	10	4	1	5	ذ	عَرَبَ الحَمْدُون
	F	15	-	15	-	-	-	15	-	-	-	-	-	!	
	T	31	-	21	-	-	3	15	3	10	4	1	5	م	
'Arab as Suweitat	M	124	-	38	1	4	9	-	24	86	15	22	49	ذ	عَرَبَ السُّوَيْطَات
	F	131	-	125	-	-	2	100	23	6	-	4	2	!	
	T	255	-	163	1	4	11	100	47	92	15	26	51	م	
'Arabbuna	M	237	-	60	1	-	4	-	55	177	7	32	138	ذ	عَرَبُونَة
	F	232	-	206	-	6	6	145	49	26	1	-	25	!	
	T	469	-	266	1	6	10	145	104	203	8	32	163	م	
'Anza	M	543	-	192	8	7	17	-	160	351	8	35	308	ذ	عَنْزَة
	F	566	1	418	2	1	34	239	142	147	8	-	139	!	
	T	1109	1	610	10	8	51	239	302	498	16	35	447	م	

جدول (19 تابع): السكان الفلسطينيين (10 سنوات فأكثر) حسب التجمع السكاني والجنس والعلاقة بقوة العمل

Table (19 Cont.): Palestinian Population (10 Years and Over) by Locality, Sex and Activity Status

Locality	Sex	المجموع Total	العلاقة بقوة العمل										التجمع السكاني		
			Activity Status					Economic Status							
			غير مبين Not Stated	Not Economically Active				Economically Active				نشيطون اقتصادياً			
	المجموع Total	أخرى Others	لا يعمل ولا يبحث عن عمل Not Working & Not Look for work	عاجز عن العمل Unable to Work	متفرغة لأعمال المنزل House Wife	طالب متفرغ لِلدراسة Students	المجموع Total	متعطّل لم يسبق له العمل Unemployed Never Worked	متعطّل سبق له العمل Unemployed Ever Worked	مشتغل Employed					
Fahma	M	629	-	192	1	7	19	-	165	437	24	79	334	ذ	فحمة
	F	602	5	579	3	12	6	418	140	18	4	-	14	!	
	T	1231	5	771	4	19	25	418	305	455	28	79	348	م	
Fahma al Jadida	M	79	-	19	2	2	2	-	13	60	9	7	44	ذ	فحمة الجديدة
	F	77	-	76	4	-	1	55	16	1	1	-	-	!	
	T	156	-	95	6	2	3	55	29	61	10	7	44	م	
Faqqu'a	M	938	-	331	-	25	29	-	277	607	20	48	539	ذ	فقورة
	F	896	1	839	2	17	26	578	216	56	-	-	56	!	
	T	1834	1	1170	2	42	55	578	493	663	20	48	595	م	
Qabatiya	M	5081	8	1668	56	48	234	-	1330	3405	116	387	2902	ذ	قباطية
	F	4966	32	4408	269	76	295	2488	1280	526	64	93	369	!	
	T	10047	40	6076	325	124	529	2488	2610	3931	180	480	3271	م	
Qeiqis	M	38	-	10	-	-	1	-	9	28	8	3	17	ذ	قيقس (القصور)
	F	37	-	34	-	-	-	28	6	3	-	-	3	!	
	T	75	-	44	-	-	1	28	15	31	8	3	20	م	
Kafr Dan	M	1386	1	464	12	38	61	-	353	921	31	88	802	ذ	كفر دان
	F	1230	1	1169	94	5	39	773	258	60	5	3	52	!	
	T	2616	2	1633	106	43	100	773	611	981	36	91	854	م	
Kafr Ra'i	M	2024	9	658	9	25	76	-	548	1357	49	302	1006	ذ	كفر راعي
	F	2014	51	1827	8	14	81	1275	449	136	1	16	119	!	
	T	4038	60	2485	17	39	157	1275	997	1493	50	318	1125	م	

جدول (19 تابع): السكان الفلسطينيين (10 سنوات فأكثر) حسب التجمع السكاني والجنس والعلاقة بقوة العمل

Table (19 Cont.): Palestinian Population (10 Years and Over) by Locality, Sex and Activity Status

Locality	Sex	المجموع Total	العلاقة بقوة العمل										التجمع السكاني		
			Activity Status		غير النشيطين اقتصادياً				Economically Active					نشيطون اقتصادياً	
			غير مبين Not Stated	المجموع Total	أخرى Others	لا يعمل ولا يبحث عن عمل Not Working & Not Look for work	عاجز عن العمل Unable to Work	متفرغة لأعمال المنزل House Wife	طالب متفرغ للدراية Students	المجموع Total	متعطّل لم يسبق له العمل Unemployed Never Worked	متعطّل سبق له العمل Unemployed Ever Worked		مشتغل Employed	
Kafir Qud	M	235	-	77	4	2	16	-	55	158	6	22	130	ذ	كفر فود
	F	227	-	209	6	19	13	113	58	18	-	3	15	!	
	T	462	-	286	10	21	29	113	113	176	6	25	145	م	
Kufeir	M	612	7	229	5	12	38	-	174	376	6	65	305	ذ	كفيرة
	F	573	8	554	3	-	19	426	106	11	-	-	11	!	
	T	1185	15	783	8	12	57	426	280	387	6	65	316	م	
Jenin Camp	M	3007	16	898	65	44	178	-	611	2093	121	191	1781	ذ	مخيم جنين
	F	3171	12	2718	172	12	163	1692	679	441	27	47	367	!	
	T	6178	28	3616	237	56	341	1692	1290	2534	148	238	2148	م	
Mirka	M	388	-	141	-	24	12	-	105	247	3	27	217	ذ	مركة
	F	359	2	350	2	53	14	213	68	7	3	-	4	!	
	T	747	2	491	2	77	26	213	173	254	6	27	221	م	
Misliya	M	588	3	165	1	3	22	-	139	420	15	28	377	ذ	مسلية
	F	550	-	534	-	4	5	424	101	16	5	-	11	!	
	T	1138	3	699	1	7	27	424	240	436	20	28	388	م	
Mashru' Beit Qad	M	101	1	45	-	8	-	-	37	55	2	2	51	ذ	مشرع بيت قاد
	F	97	3	88	-	2	1	60	25	6	1	-	5	!	
	T	198	4	133	-	10	1	60	62	61	3	2	56	م	
Mantiqat al Heish	M	9	-	1	-	-	-	-	1	8	-	1	7	ذ	منطقة الهيش
	F	7	-	7	-	-	-	6	1	-	-	-	-	!	
	T	16	-	8	-	-	-	6	2	8	-	1	7	م	

جدول (19 تابع): السكان الفلسطينيين (10 سنوات فأكثر) حسب التجمع السكاني والجنس والعلاقة بقوة العمل

Table (19 Cont.): Palestinian Population (10 Years and Over) by Locality, Sex and Activity Status

Locality	Sex	المجموع Total	العلاقة بقوة العمل											التجمع السكاني	
			Activity Status		غير النشيطين اقتصادياً						Economically Active				نشيطون اقتصادياً
			غير مبين Not Stated	المجموع Total	أخرى Others	لا يعمل ولا يبحث عن عمل Not Working & Not Look for work	عاجز عن العمل Unable to Work	متفرغة لأعمال المنزل House Wife	طالب متفرغ لِلدراسة Students	المجموع Total	متعطّل لم يسبق له العمل Unemployed Never Worked	متعطّل سبق له العمل Unemployed Ever Worked	مشتغل Employed		
Meithalun	M	1850	7	633	11	44	60	-	518	1210	38	145	1027	ذ	مَيْتَلُون
	F	1692	5	1466	5	35	110	884	432	221	1	15	205	!	
	T	3542	12	2099	16	79	170	884	950	1431	39	160	1232	م	
Nazlat ash Sheikh Zeid	M	172	-	54	-	1	7	-	46	118	12	10	96	ذ	نَزْلَة الشَّيْخ زَيْد
	F	171	-	165	-	-	9	116	40	6	-	-	6	!	
	T	343	-	219	-	1	16	116	86	124	12	10	102	م	
Wad ad Dabi'	M	95	-	29	-	1	3	-	25	66	5	6	55	ذ	وادي الضبيح
	F	89	-	89	1	1	3	66	18	-	-	-	-	!	
	T	184	-	118	1	2	6	66	43	66	5	6	55	م	
Wadi Du'oq	M	28	2	8	-	2	-	-	6	18	1	-	17	ذ	وادي دُعُوق
	F	28	-	28	-	-	2	17	9	-	-	-	-	!	
	T	56	2	36	-	2	2	17	15	18	1	-	17	م	
Ya'bad	M	3817	22	1342	26	74	169	-	1073	2453	132	321	2000	ذ	يَعْبَد
	F	3743	37	3383	30	6	130	2304	913	323	13	24	286	!	
	T	7560	59	4725	56	80	299	2304	1986	2776	145	345	2286	م	
<b>Total</b>	<b>M</b>	<b>66914</b>	<b>245</b>	<b>22443</b>	<b>504</b>	<b>1331</b>	<b>2763</b>	<b>-</b>	<b>17845</b>	<b>44226</b>	<b>2200</b>	<b>5616</b>	<b>36410</b>	ذ	<b>المجموع</b>
	<b>F</b>	<b>64962</b>	<b>424</b>	<b>58865</b>	<b>1233</b>	<b>1206</b>	<b>2726</b>	<b>38309</b>	<b>15391</b>	<b>5673</b>	<b>682</b>	<b>563</b>	<b>4428</b>	!	
	<b>T</b>	<b>131876</b>	<b>669</b>	<b>81308</b>	<b>1737</b>	<b>2537</b>	<b>5489</b>	<b>38309</b>	<b>33236</b>	<b>49899</b>	<b>2882</b>	<b>6179</b>	<b>40838</b>	م	

جدول 20: السكان الفلسطينيين حسب حالة اللجوء ونوع التجمع السكاني والجنس

Table 20: Palestinian Population by Refugee Status, Type of Locality and Sex

Refugee Status	Type of Locality	كلا الجنسين Both Sexes	إناث Female	ذكور Male	نوع التجمع	حالة اللجوء
Registered Refugee	Urban	20436	9704	10732	حضر	لاجيء مسجل
	Rural	22898	10870	12028	ريف	
	Camps	8319	3990	4329	مخيمات	
	Total	51653	24564	27089	المجموع	
Non-Registered Refugee	Urban	2243	1224	1019	حضر	لاجيء غير مسجل
	Rural	1966	1081	885	ريف	
	Camps	261	137	124	مخيمات	
	Total	4470	2442	2028	المجموع	
Non-Refugee	Urban	53499	26542	26957	حضر	ليس لاجيء
	Rural	83840	41145	42695	ريف	
	Camps	509	432	77	مخيمات	
	Total	137848	68119	69729	المجموع	
Not Stated	Urban	387	179	208	حضر	غير مبين
	Rural	701	358	343	ريف	
	Camps	15	8	7	مخيمات	
	Total	1103	545	558	المجموع	
<b>Total</b>	<b>Urban</b>	<b>76565</b>	<b>37649</b>	<b>38916</b>	<b>حضر</b>	<b>المجموع</b>
	<b>Rural</b>	<b>109405</b>	<b>53454</b>	<b>55951</b>	<b>ريف</b>	
	<b>Camps</b>	<b>9104</b>	<b>4567</b>	<b>4537</b>	<b>مخيمات</b>	
	<b>Total</b>	<b>195074</b>	<b>95670</b>	<b>99404</b>	<b>المجموع</b>	

جدول 21: السكان الفلسطينيون حسب فئات العمر بالسنوات والجنس وحالة اللجوء ونوع التجمع

Table 21: Palestinian Population by Age Groups in Years, Sex, Refugee Status and Type of Locality  
(حضر, Urban)

Age Groups	المجموع Total			غير مبين Not Stated			ليس لاجيء Non-Refugee			لاجيء غير مسجل Non-Registered Refugee			لاجيء مسجل Registered Refugee			فئات العمر
	كلا الجنسين Both Sexes	إناث Female	ذكور Male	كلا الجنسين Both Sexes	إناث Female	ذكور Male	كلا الجنسين Both Sexes	إناث Female	ذكور Male	كلا الجنسين Both Sexes	إناث Female	ذكور Male	كلا الجنسين Both Sexes	إناث Female	ذكور Male	
0 - 4	13120	6368	6752	66	25	41	9168	4433	4735	733	375	358	3153	1535	1618	4 - 0
5 - 9	11312	5515	5797	60	25	35	7917	3881	4036	288	142	146	3047	1467	1580	9 - 5
10 - 14	9185	4408	4777	46	19	27	6473	3096	3377	173	83	90	2493	1210	1283	14 - 10
15 - 19	7778	3785	3993	32	14	18	5521	2710	2811	171	87	84	2054	974	1080	19 - 15
20 - 24	7236	3506	3730	41	19	22	5087	2539	2548	200	102	98	1908	846	1062	24 - 20
25 - 29	6038	2889	3149	34	17	17	4188	2064	2124	156	82	74	1660	726	934	29 - 25
30 - 34	5223	2497	2726	25	15	10	3641	1813	1828	109	57	52	1448	612	836	34 - 30
35 - 39	4181	1988	2193	28	15	13	2949	1416	1533	92	66	26	1112	491	621	39 - 35
40 - 44	2647	1309	1338	7	4	3	1840	937	903	45	35	10	755	333	422	44 - 40
45 - 49	2146	1069	1077	10	7	3	1484	733	751	66	44	22	586	285	301	49 - 45
50 - 54	1878	1001	877	10	4	6	1253	663	590	60	47	13	555	287	268	54 - 50
55 - 59	1422	815	607	5	3	2	968	556	412	41	27	14	408	229	179	59 - 55
60 - 64	1378	763	615	8	4	4	945	515	430	52	40	12	373	204	169	64 - 60
65 - 69	1086	622	464	4	2	2	775	441	334	27	17	10	280	162	118	69 - 65
70 - 74	820	487	333	2	-	2	546	318	228	18	10	8	254	159	95	74 - 70
75 - 79	476	285	191	1	1	-	313	190	123	6	6	-	156	88	68	79 - 75
80 - 84	292	154	138	1	1	-	184	99	85	4	3	1	103	51	52	84 - 80
85 - 89	168	92	76	-	-	-	119	66	53	1	1	-	48	25	23	89 - 85
90 - 94	107	58	49	-	-	-	82	46	36	1	-	1	24	12	12	94 - 90
95 +	54	31	23	-	-	-	37	23	14	-	-	-	17	8	9	+ 95
Not Stated	18	7	11	7	4	3	9	3	6	-	-	-	2	-	2	غير مبين
<b>Total</b>	<b>76565</b>	<b>37649</b>	<b>38916</b>	<b>387</b>	<b>179</b>	<b>208</b>	<b>53499</b>	<b>26542</b>	<b>26957</b>	<b>2243</b>	<b>1224</b>	<b>1019</b>	<b>20436</b>	<b>9704</b>	<b>10732</b>	<b>المجموع</b>

جدول (21 تابع): السكان الفلسطينيون حسب فئات العمر بالسنوات والجنس وحالة اللجوء ونوع التجمع

Table (21 Cont.): Palestinian Population by Age Groups in Years, Sex, Refugee Status and Type of Locality

(ريف, Rural)

Age Groups	المجموع Total			غير مبين Not Stated			ليس لاجيء Non-Refugee			لاجيء غير مسجل Non-Registered Refugee			لاجيء مسجل Registered Refugee			فئات العمر
	كلا الجنسين Both Sexes	إناث Female	ذكور Male	كلا الجنسين Both Sexes	إناث Female	ذكور Male	كلا الجنسين Both Sexes	إناث Female	ذكور Male	كلا الجنسين Both Sexes	إناث Female	ذكور Male	كلا الجنسين Both Sexes	إناث Female	ذكور Male	
0 - 4	19175	9285	9890	120	60	60	14742	7120	7622	647	318	329	3666	1787	1879	4 - 0
5 - 9	16665	8144	8521	94	43	51	12679	6189	6490	279	145	134	3613	1767	1846	9 - 5
10 - 14	12816	6112	6704	72	30	42	9696	4642	5054	154	66	88	2894	1374	1520	14 - 10
15 - 19	11222	5251	5971	63	23	40	8614	4071	4543	120	59	61	2425	1098	1327	19 - 15
20 - 24	10626	5078	5548	63	36	27	8293	4034	4259	178	110	68	2092	898	1194	24 - 20
25 - 29	8821	4195	4626	50	26	24	6895	3345	3550	153	77	76	1723	747	976	29 - 25
30 - 34	7105	3302	3803	53	35	18	5475	2551	2924	84	48	36	1493	668	825	34 - 30
35 - 39	5303	2512	2791	29	13	16	4060	1967	2093	77	49	28	1137	483	654	39 - 35
40 - 44	3619	1891	1728	25	16	9	2737	1462	1275	57	40	17	800	373	427	44 - 40
45 - 49	2847	1393	1454	24	13	11	2134	1024	1110	39	28	11	650	328	322	49 - 45
50 - 54	2479	1359	1120	17	8	9	1891	1043	848	37	30	7	534	278	256	54 - 50
55 - 59	1988	1193	795	11	8	3	1513	893	620	37	31	6	427	261	166	59 - 55
60 - 64	2012	1136	876	17	10	7	1571	878	693	41	36	5	383	212	171	64 - 60
65 - 69	1601	882	719	13	10	3	1232	646	586	28	21	7	328	205	123	69 - 65
70 - 74	1252	687	565	11	7	4	933	504	429	15	9	6	293	167	126	74 - 70
75 - 79	769	456	313	8	5	3	570	338	232	8	7	1	183	106	77	79 - 75
80 - 84	445	239	206	2	-	2	316	183	133	5	5	-	122	51	71	84 - 80
85 - 89	255	141	114	2	1	1	191	111	80	3	-	3	59	29	30	89 - 85
90 - 94	185	94	91	1	-	1	148	75	73	1	1	-	35	18	17	94 - 90
95 +	88	42	46	-	-	-	69	34	35	1	-	1	18	8	10	+ 95
Not Stated	132	62	70	26	14	12	81	35	46	2	1	1	23	12	11	غير مبين
<b>Total</b>	<b>109405</b>	<b>53454</b>	<b>55951</b>	<b>701</b>	<b>358</b>	<b>343</b>	<b>83840</b>	<b>41145</b>	<b>42695</b>	<b>1966</b>	<b>1081</b>	<b>885</b>	<b>22898</b>	<b>10870</b>	<b>12028</b>	<b>المجموع</b>

جدول (21 تابع): السكان الفلسطينيون حسب فئات العمر بالسنوات والجنس وحالة اللجوء ونوع التجمع

Table (21 Cont.): Palestinian Population by Age Groups in Years, Sex, Refugee Status and Type of Locality  
(مخيمات, Camps)

Age Groups	المجموع Total			غير مبين Not Stated			ليس لاجيء Non-Refugee			لاجيء غير مسجل Non-Registered Refugee			لاجيء مسجل Registered Refugee			فئات العمر
	كلا الجنسين Both Sexes	إناث Female	ذكور Male	كلا الجنسين Both Sexes	إناث Female	ذكور Male	كلا الجنسين Both Sexes	إناث Female	ذكور Male	كلا الجنسين Both Sexes	إناث Female	ذكور Male	كلا الجنسين Both Sexes	إناث Female	ذكور Male	
0 - 4	1661	793	868	4	2	2	33	11	22	175	89	86	1449	691	758	4 - 0
5 - 9	1265	603	662	-	-	-	24	13	11	12	5	7	1229	585	644	9 - 5
10 - 14	923	456	467	1	-	1	10	7	3	6	4	2	906	445	461	14 - 10
15 - 19	865	426	439	2	1	1	42	36	6	14	9	5	807	380	427	19 - 15
20 - 24	938	502	436	2	1	1	105	98	7	12	9	3	819	394	425	24 - 20
25 - 29	850	417	433	3	2	1	88	80	8	13	5	8	746	330	416	29 - 25
30 - 34	684	310	374	1	1	-	71	63	8	7	4	3	605	242	363	34 - 30
35 - 39	432	198	234	-	-	-	43	37	6	5	3	2	384	158	226	39 - 35
40 - 44	272	165	107	-	-	-	29	28	1	3	3	-	240	134	106	44 - 40
45 - 49	220	120	100	-	-	-	25	24	1	2	1	1	193	95	98	49 - 45
50 - 54	228	144	84	2	1	1	10	10	-	3	2	1	213	131	82	54 - 50
55 - 59	196	123	73	-	-	-	15	14	1	1	1	-	180	108	72	59 - 55
60 - 64	160	85	75	-	-	-	6	6	-	3	1	2	151	78	73	64 - 60
65 - 69	126	74	52	-	-	-	7	4	3	2	1	1	117	69	48	69 - 65
70 - 74	108	64	44	-	-	-	-	-	-	3	-	3	105	64	41	74 - 70
75 - 79	78	38	40	-	-	-	-	-	-	-	-	-	78	38	40	79 - 75
80 - 84	38	20	18	-	-	-	-	-	-	-	-	-	38	20	18	84 - 80
85 - 89	21	9	12	-	-	-	-	-	-	-	-	-	21	9	12	89 - 85
90 - 94	13	8	5	-	-	-	1	1	-	-	-	-	12	7	5	94 - 90
95 +	8	5	3	-	-	-	-	-	-	-	-	-	8	5	3	+ 95
Not Stated	18	7	11	-	-	-	-	-	-	-	-	-	18	7	11	غير مبين
<b>Total</b>	<b>9104</b>	<b>4567</b>	<b>4537</b>	<b>15</b>	<b>8</b>	<b>7</b>	<b>509</b>	<b>432</b>	<b>77</b>	<b>261</b>	<b>137</b>	<b>124</b>	<b>8319</b>	<b>3990</b>	<b>4329</b>	<b>المجموع</b>



جدول (21 تابع): السكان الفلسطينيون حسب فئات العمر بالسنوات والجنس وحالة اللجوء ونوع التجمع

Table (21 Cont.): Palestinian Population by Age Groups in Years, Sex, Refugee Status and Type of Locality

(المجموع, Total)

Age Groups	المجموع Total			غير مبين Not Stated			ليس لاجيء Non-Refugee			لاجيء غير مسجل Non-Registered Refugee			لاجيء مسجل Registered Refugee			فئات العمر
	كلا الجنسين Both Sexes	إناث Female	ذكور Male	كلا الجنسين Both Sexes	إناث Female	ذكور Male	كلا الجنسين Both Sexes	إناث Female	ذكور Male	كلا الجنسين Both Sexes	إناث Female	ذكور Male	كلا الجنسين Both Sexes	إناث Female	ذكور Male	
0 - 4	33956	16446	17510	190	87	103	23943	11564	12379	1555	782	773	8268	4013	4255	4 - 0
5 - 9	29242	14262	14980	154	68	86	20620	10083	10537	579	292	287	7889	3819	4070	9 - 5
10 - 14	22924	10976	11948	119	49	70	16179	7745	8434	333	153	180	6293	3029	3264	14 - 10
15 - 19	19865	9462	10403	97	38	59	14177	6817	7360	305	155	150	5286	2452	2834	19 - 15
20 - 24	18800	9086	9714	106	56	50	13485	6671	6814	390	221	169	4819	2138	2681	24 - 20
25 - 29	15709	7501	8208	87	45	42	11171	5489	5682	322	164	158	4129	1803	2326	29 - 25
30 - 34	13012	6109	6903	79	51	28	9187	4427	4760	200	109	91	3546	1522	2024	34 - 30
35 - 39	9916	4698	5218	57	28	29	7052	3420	3632	174	118	56	2633	1132	1501	39 - 35
40 - 44	6538	3365	3173	32	20	12	4606	2427	2179	105	78	27	1795	840	955	44 - 40
45 - 49	5213	2582	2631	34	20	14	3643	1781	1862	107	73	34	1429	708	721	49 - 45
50 - 54	4585	2504	2081	29	13	16	3154	1716	1438	100	79	21	1302	696	606	54 - 50
55 - 59	3606	2131	1475	16	11	5	2496	1463	1033	79	59	20	1015	598	417	59 - 55
60 - 64	3550	1984	1566	25	14	11	2522	1399	1123	96	77	19	907	494	413	64 - 60
65 - 69	2813	1578	1235	17	12	5	2014	1091	923	57	39	18	725	436	289	69 - 65
70 - 74	2180	1238	942	13	7	6	1479	822	657	36	19	17	652	390	262	74 - 70
75 - 79	1323	779	544	9	6	3	883	528	355	14	13	1	417	232	185	79 - 75
80 - 84	775	413	362	3	1	2	500	282	218	9	8	1	263	122	141	84 - 80
85 - 89	444	242	202	2	1	1	310	177	133	4	1	3	128	63	65	89 - 85
90 - 94	305	160	145	1	-	1	231	122	109	2	1	1	71	37	34	94 - 90
95 +	150	78	72	-	-	-	106	57	49	1	-	1	43	21	22	+ 95
Not Stated	168	76	92	33	18	15	90	38	52	2	1	1	43	19	24	غير مبين
<b>Total</b>	<b>195074</b>	<b>95670</b>	<b>99404</b>	<b>1103</b>	<b>545</b>	<b>558</b>	<b>137848</b>	<b>68119</b>	<b>69729</b>	<b>4470</b>	<b>2442</b>	<b>2028</b>	<b>51653</b>	<b>24564</b>	<b>27089</b>	<b>المجموع</b>

جدول 22: الأسر الفلسطينية وأفرادها حسب التجمع السكاني وحجم الأسرة

Table 22: Palestinian Households and Members by Locality and Household Size

المجموع Total	حجم الأسر وعدد الأفراد																						التجمع السكاني			
	Household Size and Members																									
	+ 11		10		9		8		7		6		5		4		3		2		1					
أفراد Population	أسر Households	أفراد Population	أسر Households	أفراد Population	أسر Households	أفراد Population	أسر Households	أفراد Population	أسر Households	أفراد Population	أسر Households	أفراد Population	أسر Households	أفراد Population	أسر Households	أفراد Population	أسر Households	أفراد Population	أسر Households	أفراد Population	أسر Households	أفراد Population	أسر Households			
Al Judeida	3640	579	703	54	300	30	369	41	368	46	518	74	498	83	415	83	248	62	90	30	110	55	21	21	الجديدة	
Al Jarba	54	9	-	-	-	-	27	3	8	1	-	-	6	1	-	-	8	2	3	1	2	1	-	-	الجزيا	
Al Jalama	1719	327	140	12	120	12	144	16	176	22	266	38	252	42	200	40	216	54	102	34	92	46	11	11	الجلمة	
Al Jameelat	27	3	24	2	-	-	-	-	-	-	-	-	-	-	-	-	-	-	3	1	-	-	-	-	الجميلات	
Al Hafira	57	13	-	-	-	-	-	-	-	-	-	7	1	24	4	5	1	12	3	6	2	2	1	1	1	الحفيرة (حفيرة عربيه)
Al Khuljan	363	59	83	7	20	2	63	7	40	5	14	2	18	3	50	10	36	9	33	11	6	3	-	-	الخلجان	
Ar Rama	673	103	117	10	80	8	72	8	136	17	98	14	36	6	40	8	56	14	15	5	20	10	3	3	الرامة	
Az Zawiya	524	65	145	9	60	6	90	10	80	10	49	7	42	7	35	7	12	3	3	1	6	3	2	2	الزاوية	
Az Zababida	2878	562	155	13	110	11	315	35	368	46	469	67	438	73	390	78	236	59	204	68	162	81	31	31	الزابيدة	
As Sa'aida	94	13	25	2	10	1	9	1	16	2	7	1	6	1	15	3	-	-	6	2	-	-	-	-	السعيدة	
Ash Shuhada	1297	188	450	35	100	10	108	12	112	14	126	18	150	25	85	17	88	22	45	15	26	13	7	7	الشهداء	
Ad Damayra	221	39	35	3	40	4	27	3	8	1	14	2	30	5	20	4	20	5	12	4	14	7	1	1	الدمائرة	
At Tarem	297	48	45	4	30	3	45	5	32	4	42	6	36	6	20	4	24	6	12	4	10	5	1	1	الطرم	
At Tayba	1780	322	161	14	140	14	207	23	280	35	182	26	264	44	175	35	156	39	120	40	86	43	9	9	الطيبة	
Al 'Araqa	1585	238	348	29	140	14	144	16	200	25	252	36	192	32	140	28	92	23	39	13	32	16	6	6	العرقة	
al 'Asa'asa	348	40	194	15	10	1	54	6	32	4	14	2	12	2	10	2	8	2	6	2	8	4	-	-	المصاغة	
Al 'Attara	800	144	11	1	70	7	72	8	104	13	161	23	132	22	145	29	44	11	30	10	22	11	9	9	العطارة	
Al Fandaqumiya	2508	413	342	27	200	20	225	25	304	38	420	60	318	53	330	66	204	51	96	32	56	28	13	13	الفنداقيمة	
Al Kufeir	48	10	-	-	-	-	-	-	16	2	-	-	12	2	5	1	8	2	3	1	4	2	-	-	الكفير	

جدول (22 تابع): الأسر الفلسطينية وأفرادها حسب التجمع السكاني وحجم الأسرة

Table (22 Cont.): Palestinian Households and Members by Locality and Household Size

Locality	المجموع Total		حجم الأسر وعدد الأفراد Household Size and Members																				التجمع السكاني		
	أفراد Population	أسر Households	+ 11		10		9		8		7		6		5		4		3		2			1	
			أفراد Population	أسر Households	أفراد Population	أسر Households	أفراد Population	أسر Households	أفراد Population	أسر Households	أفراد Population	أسر Households	أفراد Population	أسر Households	أفراد Population	أسر Households	أفراد Population	أسر Households	أفراد Population	أسر Households	أفراد Population	أسر Households		أفراد Population	أسر Households
Al Mutilla	196	35	11	1	10	1	27	3	-	-	56	8	36	6	20	4	24	6	6	2	4	2	2	2	المطلة
Al Mughayyir	1671	267	344	29	120	12	216	24	184	23	168	24	198	33	180	36	124	31	84	28	52	26	1	1	المغيز
Al Manshiya	119	19	18	1	-	-	27	3	16	2	21	3	6	1	15	3	4	1	6	2	6	3	-	-	المنشية
Al Mansura	112	20	-	-	20	2	18	2	8	1	14	2	12	2	15	3	20	5	-	-	4	2	1	1	المنصورة
Al Hashimiya	705	117	71	6	90	9	63	7	112	14	84	12	102	17	80	16	40	10	42	14	18	9	3	3	الهاشمية
Al Yamun	12413	1925	2399	192	1430	143	1449	161	1520	190	1372	196	1392	232	1120	224	896	224	474	158	312	156	49	49	اليامون
Umm Qabub	68	11	13	1	10	1	9	1	16	2	-	-	-	-	5	1	8	2	3	1	4	2	-	-	أم قابوب
Umm at Tut	748	135	88	7	70	7	81	9	104	13	98	14	90	15	65	13	48	12	60	20	38	19	6	6	أم التوت
Umm ar Rihan	279	44	61	5	30	3	27	3	32	4	21	3	36	6	40	8	12	3	12	4	6	3	2	2	أم الريحان
Umm Dar	435	69	91	7	50	5	45	5	32	4	77	11	36	6	30	6	36	9	21	7	16	8	1	1	أم دار
Imreiha	318	50	66	6	20	2	36	4	48	6	21	3	54	9	45	9	8	2	9	3	10	5	1	1	إمريحة
Barta'a ash Sharqiya	2688	464	366	31	220	22	279	31	376	47	357	51	360	60	210	42	260	65	135	45	110	55	15	15	برطعة الشرقية
Barghasha	54	9	11	1	10	1	9	1	-	-	-	-	12	2	5	1	-	-	3	1	4	2	-	-	برغشة
Birqin	4396	768	602	49	280	28	423	47	632	79	616	88	564	94	490	98	380	95	204	68	166	83	39	39	برقين
Beit Qad	651	113	84	7	40	4	36	4	112	14	119	17	72	12	85	17	52	13	21	7	24	12	6	6	بيت قاد
Bir al Basha	975	147	327	27	60	6	135	15	48	6	84	12	120	20	70	14	68	17	27	9	30	15	6	6	بئر الباشا
Ti'innik	817	132	157	13	-	-	99	11	128	16	154	22	114	19	55	11	52	13	27	9	26	13	5	5	تعلك
Telfit	82	14	-	-	20	2	9	1	8	1	7	1	24	4	-	-	8	2	3	1	2	1	1	1	تلبيت
Tannin	39	5	-	-	10	1	18	2	-	-	7	1	-	-	-	-	4	1	-	-	-	-	-	-	تنين

جدول (22 تابع): الأسر الفلسطينية وأفرادها حسب التجمع السكاني وحجم الأسرة

Table (22 Cont.): Palestinian Households and Members by Locality and Household Size

Locality	المجموع Total		حجم الأسر وعدد الأفراد Household Size and Members																				التجمع السكاني			
	أفراد Population	أسر Households	+ 11		10		9		8		7		6		5		4		3		2			1		
			أفراد Population	أسر Households	أفراد Population	أسر Households	أفراد Population	أسر Households	أفراد Population	أسر Households	أفراد Population	أسر Households	أفراد Population	أسر Households	أفراد Population	أسر Households	أفراد Population	أسر Households	أفراد Population	أسر Households	أفراد Population	أسر Households		أفراد Population	أسر Households	أفراد Population
Jaba'	6494	1028	1295	102	540	54	729	81	808	101	812	116	876	146	550	110	420	105	264	88	150	75	50	50	جَنِّعْ	
Jalbun	1860	342	204	17	100	10	297	33	168	21	259	37	300	50	175	35	124	31	111	37	102	51	20	20	جَلْبُون	
Jalqamus	1393	221	359	30	80	8	126	14	136	17	154	22	216	36	110	22	96	24	66	22	48	24	2	2	جَلْقَمُوس	
Jenin	26532	4873	2593	209	1580	158	2466	274	3184	398	3696	528	3870	645	3635	727	2640	660	1521	507	1160	580	187	187	جنين	
Khirbet Abu 'Anqar	11	2	-	-	-	-	-	-	8	1	-	-	-	-	-	-	-	-	3	1	-	-	-	-	خربة أبو عنقر	
Khirbet al Muntar ash Sharqiya	13	3	-	-	-	-	9	1	-	-	-	-	-	-	-	-	-	-	-	-	4	2	-	-	خربة المُنطار الشَّرْقِيَّة	
Khirbet al Muntar al Gharbiya	25	5	-	-	-	-	9	1	-	-	-	-	6	1	5	1	-	-	3	1	2	1	-	-	خربة المُنطار الغَرْبِيَّة	
Khirbet Kharruba	23	2	14	1	-	-	9	1	-	-	-	-	-	-	-	-	-	-	-	-	-	-	-	-	خربة خَرُوبَة	
Khirbet Sab'ein	22	3	11	1	-	-	-	-	-	-	-	-	6	1	5	1	-	-	-	-	-	-	-	-	-	خربة سَبْعِين
Khirbet Suruj	35	6	-	-	-	-	-	-	8	1	7	1	6	1	10	2	4	1	-	-	-	-	-	-	-	خربة سُرُوج
Khirbet 'Abdallah al Yunis	105	19	-	-	10	1	9	1	-	-	42	6	12	2	15	3	4	1	9	3	4	2	-	-	خربة عَبْدَ اللَّهِ اليُونِس	
Khirbet Marah ar Raha	10	2	-	-	-	-	-	-	-	-	-	-	6	1	-	-	4	1	-	-	-	-	-	-	-	خربة مَرَّاح الرَّهَى
Khirbet Mas'ud	46	7	-	-	10	1	9	1	-	-	7	1	6	1	10	2	4	1	-	-	-	-	-	-	-	خربة مَسْعُود (عراق الدوار)
Khirbet ash Sheikh Sa'eed	163	33	-	-	10	1	-	-	16	2	21	3	48	8	30	6	16	4	12	4	10	5	-	-	خربة الشَّيْخ سَعِيد	
Deir Abu Da'if	3949	652	702	58	460	46	495	55	416	52	441	63	402	67	375	75	292	73	195	65	146	73	25	25	دير أبو ضعيف	
Deir Ghazala	637	122	22	2	30	3	81	9	104	13	77	11	102	17	65	13	76	19	45	15	30	15	5	5	دير غَزَالَة	
Raba	2267	397	275	23	150	15	225	25	368	46	245	35	330	55	235	47	204	51	132	44	94	47	9	9	رَابَا	
Rummana	2515	437	265	22	290	29	261	29	280	35	336	48	378	63	280	56	184	46	123	41	100	50	18	18	رُمَّانَة	
Zabda	620	99	136	11	40	4	72	8	104	13	49	7	60	10	80	16	28	7	27	9	20	10	4	4	زَبْدَة	

جدول (22 تابع): الأسر الفلسطينية وأفرادها حسب التجمع السكاني وحجم الأسرة

Table (22 Cont.): Palestinian Households and Members by Locality and Household Size

Locality	المجموع Total		حجم الأسر وعدد الأفراد Household Size and Members																				التجمع السكاني		
	أفراد Population	أسر Households	+ 11		10		9		8		7		6		5		4		3		2			1	
			أفراد Population	أسر Households	أفراد Population	أسر Households	أفراد Population	أسر Households	أفراد Population	أسر Households	أفراد Population	أسر Households	أفراد Population	أسر Households	أفراد Population	أسر Households	أفراد Population	أسر Households	أفراد Population	أسر Households	أفراد Population	أسر Households		أفراد Population	أسر Households
Zububa	1585	259	301	25	170	17	216	24	208	26	126	18	168	28	170	34	96	24	66	22	46	23	18	18	زُبُوبَة
Siris	3763	581	666	54	380	38	405	45	488	61	602	86	402	67	350	70	244	61	135	45	74	37	17	17	سيريس
Silat al Harithiya	7342	1207	1040	86	700	70	846	94	824	103	910	130	1074	179	800	160	560	140	354	118	214	107	20	20	سيلة الحارثية
Silat adh Dhahr	4663	695	958	75	530	53	585	65	624	78	651	93	486	81	395	79	168	42	135	45	94	47	37	37	سيلة الظهر
Sanur	3181	494	487	39	240	24	351	39	408	51	581	83	462	77	320	64	160	40	96	32	62	31	14	14	صانور
Sir	574	105	83	7	30	3	63	7	72	9	112	16	42	7	55	11	44	11	36	12	30	15	7	7	صير
Dahiyat Sabah al Kheir	1087	194	128	11	20	2	99	11	88	11	182	26	246	41	110	22	116	29	54	18	42	21	2	2	ضاحية صباح الخير
Tura ash Sharqiya	135	19	34	3	10	1	27	3	24	3	14	2	6	1	-	-	12	3	6	2	2	1	-	-	طوره الشرقيّة
Tura al Gharbiya	828	166	23	2	50	5	72	8	128	16	119	17	120	20	120	24	76	19	54	18	58	29	8	8	طوره الغربيّة
Dhaher al 'Abed	277	43	78	7	40	4	18	2	32	4	35	5	6	1	25	5	24	6	6	2	12	6	1	1	ظهر العبد
Dhaher al Malih	162	26	-	-	30	3	27	3	32	4	35	5	-	-	15	3	16	4	3	1	2	1	2	2	ظهر المالح
'Aba	124	25	-	-	30	3	18	2	-	-	7	1	6	1	15	3	32	8	6	2	10	5	-	-	عابا
'Anin	2775	483	407	35	240	24	297	33	320	40	308	44	366	61	360	72	172	43	168	56	124	62	13	13	عائين
'Ajja	3840	583	628	50	410	41	495	55	528	66	518	74	522	87	315	63	216	54	129	43	58	29	21	21	عجّة
Arraba	7454	1268	1086	86	550	55	702	78	984	123	1071	153	906	151	920	184	576	144	348	116	266	133	45	45	عرّابة
'Arrana	1600	266	168	14	160	16	225	25	248	31	168	24	210	35	205	41	88	22	63	21	56	28	9	9	عرّانة
'Arab al Hamdun	39	6	13	1	-	-	9	1	-	-	14	2	-	-	-	-	-	-	-	-	2	1	1	1	عرب الحمدون
'Arab as Suweitat	375	60	75	6	40	4	36	4	48	6	42	6	42	7	35	7	20	5	27	9	8	4	2	2	عرب السويطات
'Arabbuna	638	107	156	13	70	7	45	5	64	8	70	10	42	7	75	15	52	13	30	10	30	15	4	4	عربونة

جدول (22 تابع): الأسر الفلسطينية وأفرادها حسب التجمع السكاني وحجم الأسرة

Table (22 Cont.): Palestinian Households and Members by Locality and Household Size

Locality	المجموع		حجم الأسر وعدد الأفراد																				التجمع السكاني		
	Total		Household Size and Members																						
	أفراد	أسر	+ 11		10		9		8		7		6		5		4		3		2			1	
Population	Households	أفراد	أسر	أفراد	أسر	أفراد	أسر	أفراد	أسر	أفراد	أسر	أفراد	أسر	أفراد	أسر	أفراد	أسر	أفراد	أسر	أفراد	أسر	أفراد	أسر		
Anza	1497	286	144	12	70	7	99	11	208	26	343	49	180	30	185	37	84	21	99	33	50	25	35	35	عنزة
Fahma	1819	311	214	18	140	14	162	18	352	44	238	34	192	32	230	46	124	31	87	29	70	35	10	10	فخمة
Fahma al Jadida	261	44	47	4	40	4	36	4	40	5	14	2	30	5	10	2	20	5	9	3	10	5	5	5	فخمة الجديدة
Faqq'u'a	2604	441	348	28	200	20	243	27	408	51	399	57	318	53	255	51	200	50	114	38	106	53	13	13	فقوعة
Qabatiya	14694	2348	2539	203	1350	135	1827	203	1784	223	1862	266	1788	298	1435	287	1016	254	612	204	412	206	69	69	قباطية
Qeiqis	99	14	36	3	-	-	18	2	8	1	7	1	12	2	5	1	8	2	3	1	2	1	-	-	قييس (القصور)
Kafir Dan	3816	715	331	28	210	21	387	43	504	63	399	57	612	102	505	101	408	102	252	84	188	94	20	20	كفر دان
Kafir Ra'i	5834	1025	892	73	470	47	585	65	736	92	784	112	684	114	595	119	464	116	336	112	226	113	62	62	كفر راعي
Kafir Qud	677	108	110	8	70	7	54	6	48	6	105	15	114	19	55	11	72	18	39	13	10	5	-	-	كفر قود
Kufeirrit	1825	301	267	22	170	17	171	19	240	30	210	30	228	38	255	51	144	36	78	26	60	30	2	2	كفيريت
Jenin Camp	9104	1614	1199	95	740	74	738	82	1256	157	1183	169	1218	203	1015	203	828	207	465	155	386	193	76	76	مُحيم جنين
Mirka	1160	180	288	23	80	8	162	18	152	19	140	20	72	12	95	19	80	20	45	15	40	20	6	6	مركبة
Misliya	1680	338	105	9	80	8	153	17	192	24	245	35	264	44	200	40	188	47	144	48	86	43	23	23	مسلية
Mashru' Beit Qad	289	49	44	3	30	3	36	4	32	4	35	5	30	5	15	3	28	7	27	9	12	6	-	-	مشروع بيت قاد
Mantiqat al Heish	19	5	-	-	-	-	-	-	-	-	-	-	-	-	10	2	-	-	9	3	-	-	-	-	منطقة الهيش
Meithalun	5220	830	810	67	410	41	513	57	776	97	791	113	786	131	490	98	312	78	174	58	136	68	22	22	ميثلون
Nazlat ash Sheikh Zeid	544	94	33	3	40	4	126	14	72	9	91	13	36	6	50	10	44	11	18	6	32	16	2	2	نزلة الشيخ زيد
Wad ad Dabi'	276	50	13	1	30	3	18	2	40	5	49	7	24	4	35	7	36	9	24	8	6	3	1	1	وادي الضبع
Wadi Du'oq	87	14	35	3	-	-	-	-	8	1	7	1	6	1	20	4	-	-	9	3	2	1	-	-	وادي دُعوق
Ya'bad	10766	1737	1877	151	970	97	1260	140	1488	186	1246	178	1344	224	995	199	676	169	528	176	330	165	52	52	يعبد
<b>Total</b>	<b>195112</b>	<b>32863</b>	<b>29226</b>	<b>2364</b>	<b>16020</b>	<b>1602</b>	<b>20898</b>	<b>2322</b>	<b>24720</b>	<b>3090</b>	<b>25774</b>	<b>3682</b>	<b>25362</b>	<b>4227</b>	<b>20930</b>	<b>4186</b>	<b>15012</b>	<b>3753</b>	<b>9264</b>	<b>3088</b>	<b>6714</b>	<b>3357</b>	<b>1192</b>	<b>1192</b>	<b>المجموع</b>

جدول 23: النساء الفلسطينيات (12 سنة فأكثر) اللاتي سبق لهن الزواج حسب فئات العمر بالسنوات وعدد المواليد الذين سبق إنجابهم أحياء حسب الجنس ونوع التجمع  
**Table 23: Ever Married Palestinian Women (12 Years and Over) by Age in Years, Number of Children Ever Born Alive by Sex and Type of Locality (حضر, Urban)**

العمر و جنس المولود	مجموع المواليد الذين سبق إنجابهم أحياء			مجموع النساء (12 سنة فأكثر) اللاتي سبق لهن الزواج	عدد النساء حسب عدد المواليد الذين سبق إنجابهم أحياء حسب الجنس													العمر و جنس المولود
	Total Number of Children Ever Born Alive				Ever Married Women with Indicated Number of Children Ever Born Alive by Sex													
	كلا الجنسين	إناث	ذكور		Total of Ever Married Women (12 Years and Over)	غير مبين	+10	9	8	7	6	5	4	3	2	1	0	
Age & Sex of Children	Both Sexes	Female	Male	Total of Ever Married Women (12 Years and Over)	Not Stated	+10	9	8	7	6	5	4	3	2	1	0	Age & Sex of Children	
<b>Children Males</b>																	<b>مواليد ذكور</b>	
12 - 14	-	-	-	3	-	-	-	-	-	-	-	-	-	-	-	-	3	
15 - 19	290		290	916	1	-	-	-	-	-	-	-	4	35	208	668		
20 - 24	2149		2149	2239	7	-	-	-	1	-	1	19	124	429	831	827		
25 - 29	3616		3616	2231	1	-	-	-	-	6	36	111	331	663	637	446		
30 - 34	4731		4731	2014	2	1	-	4	13	31	117	245	480	529	349	243		
35 - 39	4914		4914	1635	8	3	4	9	37	88	186	280	357	340	184	139		
40 - 44	4088		4088	1108	1	7	12	19	70	95	163	206	207	177	81	70		
45 - 49	3538		3538	929	4	13	12	24	62	82	145	150	188	114	57	78		
50 - 54	3390		3390	873	4	10	21	25	60	98	109	150	164	92	63	77		
55 - 59	2956		2956	709	1	14	11	38	51	86	106	122	107	73	44	56		
60 - 64	3132		3132	707	4	6	18	37	65	112	101	138	87	62	36	41		
65+	7092		7092	1643	32	39	36	81	141	200	268	255	241	157	104	89		
Not stated	5		5	2	-	-	-	-	-	-	1	-	-	-	-	1		
Total	39901		39901	15009	65	93	114	237	500	798	1233	1676	2290	2671	2594	2738		
<b>Children Females</b>																	<b>مواليد إناث</b>	
12 - 14	-	-	-	3	-	-	-	-	-	-	-	-	-	-	-	-	3	
15 - 19	272	272		916	1	-	-	-	-	-	1	2	33	196	683			
20 - 24	2086	2086		2239	7	-	-	-	-	1	6	39	113	398	759	916		
25 - 29	3325	3325		2231	1	-	-	1	4	9	37	110	261	555	717	536		
30 - 34	4356	4356		2014	2	-	2	1	13	35	105	208	372	551	454	271		
35 - 39	4499	4499		1635	8	2	1	12	30	86	155	234	336	343	238	190		
40 - 44	3801	3801		1108	1	7	12	31	46	85	139	179	215	175	132	86		
45 - 49	3194	3194		929	4	12	13	19	45	79	121	147	140	141	112	96		
50 - 54	3169	3169		873	4	12	18	34	40	91	106	107	166	122	80	93		
55 - 59	2840	2840		709	1	7	20	35	51	77	97	106	121	78	59	57		
60 - 64	2804	2804		707	4	9	11	26	48	80	110	123	112	80	51	53		
65+	6541	6541		1643	32	24	30	63	140	171	221	264	263	214	125	96		
Not stated	7	7		2	-	-	-	-	1	-	-	-	-	-	-	1		
Total	36894	36894		15009	65	73	107	222	418	714	1097	1518	2101	2690	2923	3081		
<b>Children Both Sexes</b>																	<b>مواليد من كلا الجنسين</b>	
12 - 14	-	-	-	3	-	-	-	-	-	-	-	-	-	-	-	-	3	
15 - 19	562	272	290	916	1	-	-	-	-	-	1	19	106	289	500			
20 - 24	4235	2086	2149	2239	7	-	-	1	2	12	51	202	454	606	504	400		
25 - 29	6941	3325	3616	2231	1	-	2	14	40	128	263	488	515	379	193	208		
30 - 34	9087	4356	4731	2014	2	24	35	120	190	278	361	384	282	142	85	111		
35 - 39	9413	4499	4914	1635	8	143	115	167	245	228	233	179	109	70	53	85		
40 - 44	7889	3801	4088	1108	1	246	116	154	150	124	105	77	37	33	18	47		
45 - 49	6732	3194	3538	929	4	249	97	103	101	103	86	53	32	19	25	57		
50 - 54	6559	3169	3390	873	4	286	86	84	89	72	70	47	35	22	20	58		
55 - 59	5796	2840	2956	709	1	280	58	85	62	57	46	31	17	23	9	40		
60 - 64	5936	2804	3132	707	4	294	79	78	72	48	36	15	24	18	10	29		
65+	13633	6541	7092	1643	32	686	161	170	157	109	88	63	49	39	29	60		
Not stated	12	7	5	2	-	1	-	-	-	-	-	-	-	-	-	1		
Total	76795	36894	39901	15009	65	2209	749	976	1108	1159	1339	1540	1573	1457	1235	1599		

جدول (23 تابع): النساء الفلسطينيات (12 سنة فأكثر) اللاتي سبق لهن الزواج حسب فئات العمر بالسنوات وعدد المواليد الذين سبق إنجابهم أحياء حسب الجنس ونوع التجمع  
 Table (23 Cont.): Ever Married Palestinian Women (12 Years and Over) by Age in Years, Number of Children Ever Born Alive by Sex and Type of Locality (Rural, ريف)

Age & Sex of Children	مجموع المواليد الذين سبق إنجابهم أحياء			مجموع النساء (12 سنة فأكثر) اللاتي سبق لهن الزواج	عدد النساء حسب عدد المواليد الذين سبق إنجابهم أحياء حسب الجنس													العمر و جنس المولود	
	Total Number of Children Ever Born Alive				Total of Ever Married Women (12 Years and Over)	Ever Married Women with Indicated Number of Children Ever Born Alive by Sex													
	كلا الجنسين Both Sexes	إناث Female	ذكور Male			غير مبين Not Stated	+10	9	8	7	6	5	4	3	2	1	0		
<b>Children Males</b>																			مواليد ذكور
12 - 14	-	-	-	3	-	-	-	-	-	-	-	-	-	-	-	-	-	-	14 - 12
15 - 19	383	383	383	1167	8	-	-	-	-	-	-	-	1	2	41	291	824	19 - 15	
20 - 24	3110	3110	3110	3223	5	-	-	-	-	-	-	6	25	190	621	1168	1208	24 - 20	
25 - 29	5586	5586	5586	3260	3	-	1	-	3	10	50	204	565	925	885	614	277	29 - 25	
30 - 34	6555	6555	6555	2694	4	1	2	2	12	56	156	364	673	689	458	277	277	34 - 30	
35 - 39	6633	6633	6633	2082	8	3	9	23	58	123	258	370	475	407	181	167	167	39 - 35	
40 - 44	6374	6374	6374	1639	3	11	28	48	87	165	259	331	291	217	94	105	105	44 - 40	
45 - 49	4994	4994	4994	1239	2	13	13	40	83	141	215	236	199	155	66	76	76	49 - 45	
50 - 54	5002	5002	5002	1220	12	20	25	44	90	147	182	222	195	128	61	94	94	54 - 50	
55 - 59	4844	4844	4844	1092	4	24	38	63	92	133	180	164	162	101	57	74	74	59 - 55	
60 - 64	4921	4921	4921	1079	16	25	39	55	101	155	177	164	152	94	43	58	58	64 - 60	
65+	10821	10821	10821	2428	50	54	70	122	187	341	397	432	327	229	126	93	93	+65	
Not stated	42	42	42	19	6	-	-	-	2	-	2	-	3	4	1	1	1	غير مبين	
Total	59265	59265	59265	21145	121	151	225	397	715	1271	1882	2513	3234	3611	3431	3594	3594	المجموع	
<b>Children Females</b>																		مواليد إناث	
12 - 14	-	-	-	3	-	-	-	-	-	-	-	-	-	-	-	-	-	14 - 12	
15 - 19	360	360	360	1167	8	-	-	-	-	-	-	-	5	32	281	841	841	19 - 15	
20 - 24	2902	2902	2902	3223	5	-	-	-	-	-	-	-	36	173	543	1128	1333	24 - 20	
25 - 29	5181	5181	5181	3260	3	-	1	1	2	13	55	185	484	808	989	719	719	29 - 25	
30 - 34	6039	6039	6039	2694	4	-	1	9	10	55	165	324	505	674	574	373	373	34 - 30	
35 - 39	6284	6284	6284	2082	8	7	7	29	76	125	197	326	406	422	284	195	195	39 - 35	
40 - 44	5789	5789	5789	1639	3	13	25	30	99	142	183	281	319	244	158	142	142	44 - 40	
45 - 49	4860	4860	4860	1239	2	18	28	48	75	128	186	187	217	153	103	94	94	49 - 45	
50 - 54	4679	4679	4679	1220	12	15	19	48	87	133	156	206	192	139	102	111	111	54 - 50	
55 - 59	4476	4476	4476	1092	4	14	21	54	88	116	176	188	147	114	86	84	84	59 - 55	
60 - 64	4351	4351	4351	1079	16	17	19	44	78	119	159	186	181	118	67	75	75	64 - 60	
65+	9887	9887	9887	2428	50	37	44	91	180	278	364	436	381	294	153	120	120	+65	
Not stated	26	26	26	19	6	-	-	-	-	-	-	3	2	3	2	3	3	غير مبين	
Total	54834	54834	54834	21145	121	121	165	354	695	1109	1646	2358	3012	3544	3927	4093	4093	المجموع	
<b>Children Both Sexes</b>																		مواليد من كلا الجنسين	
12 - 14	-	-	-	3	-	-	-	-	-	-	-	-	-	-	-	-	-	14 - 12	
15 - 19	743	360	383	1167	8	-	-	-	-	-	-	3	20	143	385	608	608	19 - 15	
20 - 24	6012	2902	3110	3223	5	-	-	-	2	15	69	294	650	867	703	618	618	24 - 20	
25 - 29	10767	5181	5586	3260	3	4	7	15	75	207	495	725	730	472	267	260	260	29 - 25	
30 - 34	12594	6039	6555	2694	4	32	68	168	267	428	504	487	332	141	121	142	142	34 - 30	
35 - 39	12917	6284	6633	2082	8	227	190	262	299	323	270	190	106	61	46	100	100	39 - 35	
40 - 44	12163	5789	6374	1639	3	453	201	173	201	184	127	92	58	45	24	78	78	44 - 40	
45 - 49	9854	4860	4994	1239	2	425	134	154	147	116	68	58	35	21	24	55	55	49 - 45	
50 - 54	9681	4679	5002	1220	12	458	132	129	118	92	75	52	35	23	22	72	72	54 - 50	
55 - 59	9320	4476	4844	1092	4	478	124	108	95	66	48	41	31	23	13	61	61	59 - 55	
60 - 64	9272	4351	4921	1079	16	480	111	128	91	63	52	30	24	23	20	41	41	64 - 60	
65+	20708	9887	10821	2428	50	1031	287	287	198	159	127	77	70	48	34	60	60	+65	
Not stated	68	26	42	19	6	1	1	1	-	3	2	3	-	-	1	1	1	غير مبين	
Total	114099	54834	59265	21145	121	3589	1255	1425	1493	1656	1837	2052	2091	1867	1660	2099	2099	المجموع	



جدول (23 تابع): النساء الفلسطينيات (12 سنة فأكثر) اللاتي سبق لهن الزواج حسب فئات العمر بالسنوات وعدد المواليد الذين سبق إنجابهم أحياء حسب الجنس ونوع التجمع  
 Table (23 Cont.): Ever Married Palestinian Women (12 Years and Over) by Age in Years, Number of Children Ever Born Alive by Sex and Type of Locality (Camps, مخيمات)

Age & Sex of Children	مجموع المواليد الذين سبق إنجابهم أحياء			مجموع النساء (12 سنة فأكثر) اللاتي سبق لهن الزواج	عدد النساء حسب عدد المواليد الذين سبق إنجابهم أحياء حسب الجنس													العمر و جنس المولود	
	Total Number of Children Ever Born Alive				Total of Ever Married Women (12 Years and Over)	Ever Married Women with Indicated Number of Children Ever Born Alive by Sex													
	كلا الجنسين Both Sexes	إناث Female	ذكور Male			غير مبين Not Stated	+10	9	8	7	6	5	4	3	2	1	0		
<b>Children Males</b>																		مواليد ذكور	
12 - 14	-	-	-	-	-	-	-	-	-	-	-	-	-	-	-	-	-	14 - 12	
15 - 19	29	29	87	-	-	-	-	-	-	-	-	-	4	21	62	-	19 - 15		
20 - 24	268	268	293	-	-	-	-	-	-	-	-	1	16	56	104	116	24 - 20		
25 - 29	428	428	291	-	-	-	-	-	1	2	15	38	78	82	75	-	29 - 25		
30 - 34	547	547	238	-	-	-	-	-	6	12	27	48	77	45	23	-	34 - 30		
35 - 39	402	402	154	1	-	1	1	1	3	15	26	30	35	21	20	-	39 - 35		
40 - 44	481	481	136	-	-	1	3	4	15	10	31	40	14	8	10	-	44 - 40		
45 - 49	353	353	102	1	-	1	1	5	13	11	22	15	15	5	13	-	49 - 45		
50 - 54	516	516	127	-	1	2	6	10	15	20	23	19	13	5	13	-	54 - 50		
55 - 59	499	499	116	-	2	5	4	13	11	12	23	18	8	13	7	-	59 - 55		
60 - 64	337	337	80	-	2	1	5	6	11	18	9	6	4	8	10	-	64 - 60		
65+	924	924	214	1	3	6	11	21	25	32	36	30	25	11	13	-	+65		
Not stated	8	8	2	-	-	-	-	-	1	-	-	-	1	-	-	-	غير مبين		
Total	4792	4792	1840	3	8	17	31	60	101	132	213	260	330	323	362	-	المجموع		
<b>Children Females</b>																		مواليد إناث	
12 - 14	-	-	-	-	-	-	-	-	-	-	-	-	-	-	-	-	-	14 - 12	
15 - 19	38	38	87	-	-	-	-	-	-	-	-	-	7	24	56	-	19 - 15		
20 - 24	245	245	293	-	-	-	-	-	-	-	-	15	48	96	132	-	24 - 20		
25 - 29	380	380	291	-	-	-	-	-	2	1	11	30	70	89	88	-	29 - 25		
30 - 34	484	484	238	-	-	-	-	-	6	9	31	37	58	52	45	-	34 - 30		
35 - 39	406	406	154	1	-	-	-	2	7	13	32	22	34	23	20	-	39 - 35		
40 - 44	448	448	136	-	-	1	2	9	10	19	16	26	26	11	16	-	44 - 40		
45 - 49	329	329	102	1	1	-	2	7	7	9	19	19	12	9	16	-	49 - 45		
50 - 54	465	465	127	-	-	2	5	6	13	22	16	24	12	17	10	-	54 - 50		
55 - 59	449	449	116	-	2	-	7	8	4	21	24	18	13	11	8	-	59 - 55		
60 - 64	326	326	80	-	3	1	3	7	12	8	10	13	9	3	11	-	64 - 60		
65+	810	810	214	1	1	2	5	17	15	33	38	45	32	15	10	-	+65		
Not stated	5	5	2	-	-	-	-	-	-	-	-	1	1	-	-	-	غير مبين		
Total	4385	4385	1840	3	7	6	24	56	76	135	199	250	322	350	412	-	المجموع		
<b>Children Both Sexes</b>																		مواليد من كلا الجنسين	
12 - 14	-	-	-	-	-	-	-	-	-	-	-	-	-	-	-	-	-	14 - 12	
15 - 19	67	38	29	87	-	-	-	-	-	-	-	1	16	32	38	-	19 - 15		
20 - 24	513	245	268	293	-	-	-	-	-	4	24	60	80	57	68	-	24 - 20		
25 - 29	808	380	428	291	-	-	1	2	10	24	63	71	57	27	36	-	29 - 25		
30 - 34	1031	484	547	238	-	2	2	10	20	36	48	41	33	20	13	-	34 - 30		
35 - 39	808	406	402	154	1	6	10	17	18	29	26	12	6	10	4	-	39 - 35		
40 - 44	929	448	481	136	-	28	13	18	24	12	11	11	7	3	5	-	44 - 40		
45 - 49	682	329	353	102	1	21	12	18	12	7	6	8	2	1	12	-	49 - 45		
50 - 54	981	465	516	127	-	42	16	16	14	7	7	4	7	3	8	-	54 - 50		
55 - 59	948	449	499	116	-	43	14	17	10	3	8	4	4	5	4	-	59 - 55		
60 - 64	663	326	337	80	-	36	7	7	7	4	4	-	2	2	6	-	64 - 60		
65+	1734	810	924	214	1	75	27	26	20	13	20	14	6	2	6	-	+65		
Not stated	13	5	8	2	-	-	1	-	-	-	-	1	-	-	-	-	غير مبين		
Total	9177	4385	4792	1840	3	253	102	130	127	121	158	182	199	200	154	211	-	المجموع	

جدول (23 تابع): النساء الفلسطينيات (12 سنة فأكثر) اللاتي سبق لهن الزواج حسب فئات العمر بالسنوات وعدد المواليد الذين سبق إجابهم أحياء حسب الجنس ونوع التجمع  
 Table (23 Cont.): Ever Married Palestinian Women (12 Years and Over) by Age in Years, Number of Children Ever Born Alive by Sex and Type of Locality  
 (المجموع، Total)

العمر و جنس المولود	مجموع المواليد الذين سبق إجابهم أحياء			مجموع النساء (12 سنة فأكثر) اللاتي سبق لهن الزواج	عدد النساء حسب عدد المواليد الذين سبق إجابهم أحياء حسب الجنس											
	Total Number of Children Ever Born Alive				Ever Married Women with Indicated Number of Children Ever Born Alive by Sex											
	كلا الجنسين	إناث	ذكور	Total of Ever Married Women (12 Years and Over)	غير مبين	+10	9	8	7	6	5	4	3	2	1	0
	Both Sexes	Female	Male		Not Stated	10+	9	8	7	6	5	4	3	2	1	0
<b>مواليد ذكور</b>																
<b>Children Males</b>																
12 - 14	-	-	6	-	-	-	-	-	-	-	-	-	-	-	-	6
15 - 19	702	702	2170	9	-	-	-	-	-	-	1	6	80	520	1554	
20 - 24	5527	5527	5755	12	-	-	-	1	-	7	45	330	1106	2103	2151	
25 - 29	9630	9630	5782	4	-	1	-	3	17	88	330	934	1666	1604	1135	
30 - 34	11833	11833	4946	6	2	2	6	25	93	285	636	1201	1295	852	543	
35 - 39	11949	11949	3871	17	6	14	33	96	214	459	676	862	782	386	326	
40 - 44	10943	10943	2883	4	18	41	70	161	275	432	568	538	408	183	185	
45 - 49	8885	8885	2270	7	26	26	65	150	236	371	408	402	284	128	167	
50 - 54	8908	8908	2220	16	31	48	75	160	260	311	395	378	233	129	184	
55 - 59	8299	8299	1917	5	40	54	105	156	230	298	309	287	182	114	137	
60 - 64	8390	8390	1866	20	33	58	97	172	278	296	311	245	160	87	109	
65+	18837	18837	4285	83	96	112	214	349	566	697	723	598	411	241	195	
غير مبين	55	55	23	6	-	-	-	2	1	3	-	3	5	1	2	
المجموع	103958	103958	37994	189	252	356	665	1275	2170	3247	4402	5784	6612	6348	6694	
<b>مواليد إناث</b>																
<b>Children Females</b>																
12 - 14	-	-	6	-	-	-	-	-	-	-	-	-	-	-	-	
15 - 19	670	670	2170	9	-	-	-	-	-	-	1	7	72	501	1580	
20 - 24	5233	5233	5755	12	-	-	-	-	1	11	77	301	989	1983	2381	
25 - 29	8886	8886	5782	4	-	1	2	6	24	93	306	775	1433	1795	1343	
30 - 34	10879	10879	4946	6	-	3	10	23	96	279	563	914	1283	1080	689	
35 - 39	11189	11189	3871	17	9	8	41	108	218	365	592	764	799	545	405	
40 - 44	10038	10038	2883	4	20	38	63	154	237	341	476	560	445	301	244	
45 - 49	8383	8383	2270	7	31	41	69	127	214	316	353	376	306	224	206	
50 - 54	8313	8313	2220	16	27	39	87	133	237	284	329	382	273	199	214	
55 - 59	7765	7765	1917	5	23	41	96	147	197	294	318	286	205	156	149	
60 - 64	7481	7481	1866	20	29	31	73	133	211	277	319	306	207	121	139	
65+	17238	17238	4285	83	62	76	159	337	464	618	738	689	540	293	226	
غير مبين	38	38	23	6	-	-	-	1	-	-	3	3	4	2	4	
المجموع	96113	96113	37994	189	201	278	600	1169	1899	2878	4075	5363	6556	7200	7586	
<b>مواليد من كلا الجنسين</b>																
<b>Children Both Sexes</b>																
12 - 14	-	-	6	-	-	-	-	-	-	-	-	-	-	-	-	
15 - 19	1372	670	702	9	-	-	-	-	-	-	4	40	265	706	1146	
20 - 24	10760	5233	5527	12	-	-	1	4	27	124	520	1164	1553	1264	1086	
25 - 29	18516	8886	9630	4	4	9	30	117	345	782	1276	1316	908	487	504	
30 - 34	22712	10879	11833	6	58	105	298	477	742	913	912	647	303	219	266	
35 - 39	23138	11189	11949	17	376	315	446	562	580	529	381	221	141	103	200	
40 - 44	20981	10038	10943	4	727	330	345	375	320	243	180	102	81	46	130	
45 - 49	17268	8383	8885	7	695	243	275	260	226	160	119	69	42	50	124	
50 - 54	17221	8313	8908	16	786	234	229	221	171	152	103	77	48	45	138	
55 - 59	16064	7765	8299	5	801	196	210	167	126	102	76	52	51	26	105	
60 - 64	15871	7481	8390	20	810	197	213	170	115	92	45	50	43	35	76	
65+	36075	17238	18837	83	1792	475	483	375	281	235	154	125	89	67	126	
غير مبين	93	38	55	6	2	2	1	-	3	2	4	-	-	1	2	
المجموع	200071	96113	103958	37994	189	6051	2106	2531	2728	2936	3334	3774	3863	3524	3049	

جدول 24: النساء الفلسطينيات ( 12 سنة فأكثر ) اللاتي سبق لهن الزواج حسب فئات العمر بالسنوات وعدد المواليد الباقين على قيد الحياة حسب الجنس ونوع التجمع  
 Table 24: Ever Married Palestinian Women (12 Years and Over) by Age in Years, Number of Children Still Alive by Sex and Type of

Locality  
(Urban, حضر)

Age & Sex of Children	مجموع المواليد الباقين على قيد الحياة			مجموع النساء (12 سنة فأكثر) اللاتي سبق لهن الزواج	عدد النساء حسب عدد المواليد الباقين على قيد الحياة حسب الجنس											العمر و جنس المولود	
	Total Number of Children Still Alive				Ever Married Women with Indicated Number of Children Still Alive by Sex												
	كلا الجنسين Both Sexes	إناث Female	ذكور Male		Total of Ever Married Women (12 Years and Over)	غير مبين Not Stated	+10	9	8	7	6	5	4	3	2		1
<b>Children Males</b>																	مواليد ذكور
12 - 14	-	-	-	3	-	-	-	-	-	-	-	-	-	-	-	-	14 - 12
15 - 19	281		281	916	1	-	-	-	-	-	-	-	2	36	203	674	19 - 15
20 - 24	2077		2077	2239	7	-	-	-	1	-	1	12	113	423	832	850	24 - 20
25 - 29	3493		3493	2231	1	-	-	-	-	4	24	102	319	667	650	464	29 - 25
30 - 34	4524		4524	2014	2	-	-	3	11	21	97	232	475	543	373	257	34 - 30
35 - 39	4639		4639	1635	8	2	1	5	26	57	177	280	372	365	193	149	39 - 35
40 - 44	3786		3786	1108	1	4	8	10	46	84	156	191	247	193	94	74	44 - 40
45 - 49	3217		3217	929	4	2	10	16	41	71	127	175	194	142	63	84	49 - 45
50 - 54	3022		3022	873	4	2	8	17	41	85	110	147	177	128	70	84	54 - 50
55 - 59	2563		2563	709	1	3	10	19	30	64	110	134	124	89	60	65	59 - 55
60 - 64	2658		2658	707	4	2	7	16	40	77	105	151	121	83	47	54	64 - 60
65+	5365		5365	1643	32	4	9	28	60	124	227	271	306	263	192	127	+65
Not stated	4		4	2	-	-	-	-	-	-	-	1	-	-	-	-	غير مبين
Total	35629		35629	15009	65	19	53	114	296	587	1134	1696	2450	2932	2777	2886	المجموع
<b>Children Females</b>																	مواليد إناث
12 - 14	-	-	-	3	-	-	-	-	-	-	-	-	-	-	-	-	14 - 12
15 - 19	263	263		916	1	-	-	-	-	-	-	1	1	32	192	689	19 - 15
20 - 24	2020	2020		2239	7	-	-	-	-	-	5	37	102	385	771	932	24 - 20
25 - 29	3214	3214		2231	1	-	-	1	2	7	31	106	250	539	743	551	29 - 25
30 - 34	4195	4195		2014	2	-	1	-	10	29	92	205	356	561	472	286	34 - 30
35 - 39	4278	4278		1635	8	1	-	6	26	67	138	233	350	353	254	199	39 - 35
40 - 44	3516	3516		1108	1	2	5	20	38	78	128	174	227	202	136	97	44 - 40
45 - 49	2904	2904		929	4	6	2	15	38	57	112	159	159	149	123	105	49 - 45
50 - 54	2811	2811		873	4	5	6	23	36	64	107	106	180	143	98	101	54 - 50
55 - 59	2452	2452		709	1	-	6	17	41	70	88	109	127	110	78	62	59 - 55
60 - 64	2338	2338		707	4	1	5	13	26	51	83	147	130	110	78	59	64 - 60
65+	4837	4837		1643	32	2	3	16	56	106	154	261	322	305	244	142	+65
Not stated	5	5		2	-	-	-	-	-	-	1	-	-	-	-	-	غير مبين
Total	32833	32833		15009	65	17	28	111	273	529	939	1538	2204	2889	3189	3227	المجموع
<b>Children Both Sexes</b>																	مواليد من كلا الجنسين
12 - 14	-	-	-	3	-	-	-	-	-	-	-	-	-	-	-	-	14 - 12
15 - 19	544	263	281	916	1	-	-	-	-	-	-	1	15	104	287	508	19 - 15
20 - 24	4097	2020	2077	2239	7	-	-	1	2	6	42	178	451	623	518	411	24 - 20
25 - 29	6707	3214	3493	2231	1	-	-	6	29	105	251	499	525	398	204	213	29 - 25
30 - 34	8719	4195	4524	2014	2	9	26	103	161	278	371	400	307	152	92	113	34 - 30
35 - 39	8917	4278	4639	1635	8	82	108	158	246	247	254	188	122	80	54	88	39 - 35
40 - 44	7302	3516	3786	1108	1	172	97	162	175	138	123	91	44	37	19	49	44 - 40
45 - 49	6121	2904	3217	929	4	164	90	126	110	123	101	66	36	23	25	61	49 - 45
50 - 54	5833	2811	3022	873	4	184	93	96	115	89	76	61	48	26	22	59	54 - 50
55 - 59	5015	2452	2563	709	1	184	72	69	100	79	55	38	27	29	15	40	59 - 55
60 - 64	4996	2338	2658	707	4	168	82	87	93	84	58	31	24	28	16	32	64 - 60
65+	10202	4837	5365	1643	32	252	147	206	200	192	173	140	100	84	49	68	+65
Not stated	9	5	4	2	-	-	1	-	-	-	-	-	-	-	-	-	غير مبين
Total	68462	32833	35629	15009	65	1215	716	1014	1231	1341	1504	1693	1699	1584	1301	1646	المجموع

جدول (24 تابع): النساء الفلسطينيات ( 12 سنة فأكثر) اللاتي سبق لهن الزواج حسب فئات العمر بالسنوات وعدد المواليد الباقيين على قيد الحياة حسب الجنس ونوع التجمع  
 Table (24 Cont.): Ever Married Palestinian Women (12 Years and Over) by Age in Years, Number of Children Still Alive by Sex and

Type of Locality  
 (ريف، Rural)

Age & Sex of Children	مجموع المواليد الباقيين على قيد الحياة			مجموع النساء (12 سنة فأكثر) اللاتي سبق لهن الزواج	عدد النساء حسب عدد المواليد الباقيين على قيد الحياة حسب الجنس											العمر و جنس المولود	
	Total Number of Children Still Alive				Ever Married Women with Indicated Number of Children Still Alive by Sex												
	كلا الجنسين Both Sexes	إناث Female	ذكور Male		Total of Ever Married Women (12 Years and Over)	غير مبين Not Stated	+10	9	8	7	6	5	4	3	2		1
<b>Children Males</b>																	مواليد ذكور
12 - 14	-	-	-	3	-	-	-	-	-	-	-	-	-	-	-	-	14 - 12
15 - 19	372		372	1167	8	-	-	-	-	-	-	-	2	39	288	830	19 - 15
20 - 24	2980		2980	3223	5	-	-	-	-	-	4	19	163	605	1185	1242	24 - 20
25 - 29	5328		5328	3260	3	-	1	-	2	3	39	165	550	929	924	644	29 - 25
30 - 34	6242		6242	2694	4	1	-	3	9	38	121	338	669	734	485	292	34 - 30
35 - 39	6200		6200	2082	8	2	3	13	39	100	219	382	486	442	209	179	39 - 35
40 - 44	5891		5891	1639	3	8	11	35	65	139	234	355	320	236	118	115	44 - 40
45 - 49	4526		4526	1239	2	3	10	24	51	110	214	249	225	186	84	81	49 - 45
50 - 54	4412		4412	1220	12	7	10	31	47	122	183	242	216	165	81	104	54 - 50
55 - 59	4185		4185	1092	4	8	12	32	68	108	177	203	199	124	74	83	59 - 55
60 - 64	4153		4153	1079	16	4	15	28	70	107	181	200	196	131	66	65	64 - 60
65+	8223		8223	2428	50	8	18	43	90	204	298	463	461	410	236	147	+65
Not stated	39		39	19	6	-	-	-	1	1	1	1	3	3	2	1	غير مبين
Total	52551		52551	21145	121	41	80	209	442	932	1671	2617	3490	4004	3752	3786	المجموع
<b>Children Females</b>																	مواليد إناث
12 - 14	-	-	-	3	-	-	-	-	-	-	-	-	-	-	-	-	14 - 12
15 - 19	346	346		1167	8	-	-	-	-	-	-	-	5	29	273	852	19 - 15
20 - 24	2788	2788		3223	5	-	-	-	-	-	1	37	154	522	1129	1375	24 - 20
25 - 29	4945	4945		3260	3	-	-	1	2	8	46	165	440	816	1033	746	29 - 25
30 - 34	5739	5739		2694	4	-	-	7	6	37	141	309	493	692	615	390	34 - 30
35 - 39	5897	5897		2082	8	2	7	18	60	105	178	325	407	449	311	212	39 - 35
40 - 44	5245	5245		1639	3	4	13	12	67	129	190	263	324	291	188	155	44 - 40
45 - 49	4332	4332		1239	2	6	15	31	67	88	173	200	245	182	123	107	49 - 45
50 - 54	4104	4104		1220	12	4	5	29	52	106	159	219	207	186	122	119	54 - 50
55 - 59	3793	3793		1092	4	4	5	27	62	80	149	205	201	145	116	94	59 - 55
60 - 64	3487	3487		1079	16	-	3	11	38	89	135	194	219	181	102	91	64 - 60
65+	7321	7321		2428	50	1	9	31	69	133	272	403	484	482	313	181	+65
Not stated	24	24		19	6	-	-	-	-	-	-	2	2	4	2	3	غير مبين
Total	48021	48021		21145	121	21	57	167	423	775	1444	2322	3181	3979	4327	4328	المجموع
<b>Children Both Sexes</b>																	مواليد من كلا الجنسين
12 - 14	-	-	-	3	-	-	-	-	-	-	-	-	-	-	-	-	14 - 12
15 - 19	718	346	372	1167	8	-	-	-	-	-	-	1	18	139	382	619	19 - 15
20 - 24	5768	2788	2980	3223	5	-	-	-	1	5	50	269	638	873	745	637	24 - 20
25 - 29	10273	4945	5328	3260	3	2	4	12	43	161	437	756	785	502	286	269	29 - 25
30 - 34	11981	5739	6242	2694	4	10	41	130	236	418	534	525	357	170	125	144	34 - 30
35 - 39	12097	5897	6200	2082	8	128	163	238	325	353	308	217	120	66	53	103	39 - 35
40 - 44	11136	5245	5891	1639	3	301	195	211	217	218	152	108	73	50	31	80	44 - 40
45 - 49	8858	4332	4526	1239	2	271	164	153	188	135	99	65	51	27	28	56	49 - 45
50 - 54	8516	4104	4412	1220	12	273	146	182	155	103	107	66	42	34	26	74	54 - 50
55 - 59	7978	3793	4185	1092	4	286	144	150	125	100	78	57	37	32	17	62	59 - 55
60 - 64	7640	3487	4153	1079	16	237	146	155	151	103	83	49	42	29	22	46	64 - 60
65+	15544	7321	8223	2428	50	382	249	280	314	336	249	201	130	98	69	70	+65
Not stated	63	24	39	19	6	1	-	1	1	2	2	3	1	-	1	1	غير مبين
Total	100572	48021	52551	21145	121	1891	1252	1512	1756	1934	2099	2317	2294	2020	1785	2164	المجموع

جدول (24 تابع): النساء الفلسطينيات ( 12 سنة فأكثر) اللاتي سبق لهن الزواج حسب فئات العمر بالسنوات وعدد المواليد الباقين على قيد الحياة حسب الجنس ونوع التجمع  
 Table (24 Cont.): Ever Married Palestinian Women (12 Years and Over) by Age in Years, Number of Children Still Alive by Sex and Type of Locality (Camps, مخيمات)

Age & Sex of Children	مجموع المواليد الباقين على قيد الحياة			مجموع النساء (12 سنة فأكثر) اللاتي سبق لهن الزواج	عدد النساء حسب عدد المواليد الباقين على قيد الحياة حسب الجنس												العمر و جنس المولود
	Total Number of Children Still Alive				Ever Married Women with Indicated Number of Children Still Alive by Sex												
	كلا الجنسين	إناث	ذكور		Total of Ever Married Women (12 Years and Over)	غير مبين	+10	9	8	7	6	5	4	3	2	1	
Both Sexes	Female	Male	(12 Years and Over)	Not Stated													
<b>Children Males</b>																	مواليد ذكور
12 - 14	-	-	-	-	-	-	-	-	-	-	-	-	-	-	-	-	14 - 12
15 - 19	29		29	87	-	-	-	-	-	-	-	-	-	4	21	62	19 - 15
20 - 24	264		264	293	-	-	-	-	-	-	1	16	53	106	117	24 - 20	
25 - 29	412		412	291	-	-	-	-	1	2	10	37	80	85	76	29 - 25	
30 - 34	521		521	238	-	-	-	-	5	9	26	49	73	49	27	34 - 30	
35 - 39	376		376	154	1	-	-	2	3	14	24	24	41	24	21	39 - 35	
40 - 44	440		440	136	-	-	1	2	3	11	12	25	37	23	11	44 - 40	
45 - 49	328		328	102	1	-	-	1	2	12	13	21	14	19	5	49 - 45	
50 - 54	468		468	127	-	-	-	3	6	19	20	20	25	13	7	54 - 50	
55 - 59	419		419	116	-	-	1	7	5	9	18	17	21	14	16	8	
60 - 64	276		276	80	-	-	-	2	4	8	15	12	11	10	8	10	64 - 60
65+	688		688	214	1	-	2	4	7	15	29	32	47	27	31	19	+65
Not stated	8		8	2	-	-	-	-	-	1	-	-	-	1	-	-	غير مبين
Total	4229		4229	1840	3	-	4	19	29	84	132	188	281	358	363	379	المجموع
<b>Children Females</b>																	مواليد إناث
12 - 14	-	-	-	-	-	-	-	-	-	-	-	-	-	-	-	-	14 - 12
15 - 19	35	35		87	-	-	-	-	-	-	-	-	-	5	25	57	19 - 15
20 - 24	241	241		293	-	-	-	-	-	-	2	15	45	98	133	24 - 20	
25 - 29	366	366		291	-	-	-	-	1	2	9	28	70	90	91	29 - 25	
30 - 34	475	475		238	-	-	-	-	6	7	32	36	57	54	46	34 - 30	
35 - 39	388	388		154	1	-	-	2	5	15	29	19	35	26	22	39 - 35	
40 - 44	425	425		136	-	-	1	2	6	7	20	16	29	27	11	44 - 40	
45 - 49	307	307		102	1	1	-	1	4	9	8	17	20	13	12	49 - 45	
50 - 54	411	411		127	-	-	2	2	1	11	22	15	27	17	19	54 - 50	
55 - 59	380	380		116	-	-	1	3	2	7	15	21	28	18	12	9	
60 - 64	269	269		80	-	-	1	2	4	6	10	17	12	11	4	13	64 - 60
65+	623	623		214	1	-	1	-	6	7	24	34	50	48	28	15	+65
Not stated	5	5		2	-	-	-	-	-	-	-	-	1	1	-	-	غير مبين
Total	3925	3925		1840	3	1	6	10	25	59	123	192	265	347	379	430	المجموع
<b>Children Both Sexes</b>																	مواليد من كلا الجنسين
12 - 14	-	-	-	-	-	-	-	-	-	-	-	-	-	-	-	-	14 - 12
15 - 19	64	35	29	87	-	-	-	-	-	-	-	-	-	15	34	38	19 - 15
20 - 24	505	241	264	293	-	-	-	-	-	4	21	60	82	57	69	24 - 20	
25 - 29	778	366	412	291	-	-	-	1	2	6	18	66	73	59	37	29 - 25	
30 - 34	996	475	521	238	-	2	1	7	16	37	52	40	32	24	12	15	34 - 30
35 - 39	764	388	376	154	1	2	10	18	12	31	26	14	9	10	6	15	39 - 35
40 - 44	865	425	440	136	-	17	16	17	21	18	13	13	8	3	5	5	44 - 40
45 - 49	635	307	328	102	1	12	15	17	14	8	9	9	1	2	2	12	49 - 45
50 - 54	879	411	468	127	-	28	18	16	15	12	9	6	7	5	3	8	54 - 50
55 - 59	799	380	419	116	-	18	19	18	19	7	11	5	5	6	2	6	59 - 55
60 - 64	545	269	276	80	-	21	9	7	12	4	8	4	2	1	5	7	64 - 60
65+	1311	623	688	214	1	22	25	27	23	25	31	17	23	6	7	7	+65
Not stated	13	5	8	2	-	-	1	-	-	-	-	1	-	-	-	-	غير مبين
Total	8154	3925	4229	1840	3	122	114	128	134	148	181	196	220	213	162	219	المجموع



جدول 25: النساء الفلسطينيات (12 سنة فأكثر) اللاتي سبق لهن الزواج حسب مدة الحياة الزوجية بالسنوات وعدد المواليد الذين سبق إنجابهم أحياء حسب الجنس ونوع التجمع

**Table 25: Ever Married Palestinian Women (12 Years and Over) by Duration of Marriage in Years, Number of Children Ever Born Alive by Sex and Type of Locality (Urban, حضر)**

Duration of Marriage & Sex of Children	مجموع المواليد الذين سبق إنجابهم أحياء			مجموع النساء (12 سنة فأكثر) اللاتي سبق لهن الزواج	عدد النساء حسب عدد المواليد الذين سبق إنجابهم أحياء حسب الجنس												مدة الحياة الزوجية و جنس المولود
	Total Number of Children Ever Born Alive				Ever Married Women with Indicated Number of Children Ever Born Alive by Sex												
	كلا الجنسين Both Sexes	إناث Female	ذكور Male		Total of Ever Married Women (12 Years and Over)	غير مبين Not Stated	+10	9	8	7	6	5	4	3	2	1	
<b>Children Males</b>																	مواليد ذكور
0 - 4	1544	1544	1544	3085	5	-	-	-	-	-	-	1	25	257	951	1846	4 - 0
5 - 9	4456	4456	4456	2819	2	-	-	-	-	-	18	84	410	921	958	426	9 - 5
10 - 14	4923	4923	4923	2005	1	3	-	1	8	29	107	255	529	606	299	167	14 - 10
15 - 19	4715	4715	4715	1476	3	2	2	4	35	76	179	286	391	305	120	73	19 - 15
20 - 24	4728	4728	4728	1287	8	4	9	22	58	110	201	279	260	189	84	63	24 - 20
25 - 29	4594	4594	4594	1104	2	15	18	31	85	125	183	203	208	141	46	47	29 - 25
30 - 34	3556	3556	3556	813	4	16	16	37	73	92	130	153	141	79	41	31	34 - 30
35+	11335	11335	11335	2388	17	52	69	139	241	365	414	415	325	173	95	83	+35
Not stated	50	50	50	32	23	1	-	3	-	1	1	-	1	-	-	2	غير مبين
Total	39901	39901	39901	15009	65	93	114	237	500	798	1233	1676	2290	2671	2594	2738	المجموع
<b>Children Females</b>																	مواليد إناث
0 - 4	1455	1455	1455	3085	5	-	-	-	-	-	-	3	27	230	902	1918	4 - 0
5 - 9	4238	4238	4238	2819	2	-	-	-	-	8	10	115	349	845	943	547	9 - 5
10 - 14	4473	4473	4473	2005	1	-	-	2	17	37	108	215	380	560	456	229	14 - 10
15 - 19	4375	4375	4375	1476	3	1	2	8	24	75	164	237	355	324	180	103	19 - 15
20 - 24	4379	4379	4379	1287	8	6	11	26	46	106	170	221	245	223	134	91	24 - 20
25 - 29	4196	4196	4196	1104	2	9	17	38	62	98	173	178	214	149	107	57	29 - 25
30 - 34	3274	3274	3274	813	4	19	18	26	47	93	108	143	143	104	64	44	34 - 30
35+	10480	10480	10480	2388	17	38	59	122	222	297	363	404	385	254	137	90	+35
Not stated	24	24	24	32	23	-	-	-	-	-	1	2	3	1	-	2	غير مبين
Total	36894	36894	36894	15009	65	73	107	222	418	714	1097	1518	2101	2690	2923	3081	المجموع
<b>Children Both Sexes</b>																	مواليد من كلا الجنسين
0 - 4	2999	1455	1544	3085	5	-	-	-	-	-	-	10	155	748	998	1169	4 - 0
5 - 9	8694	4238	4456	2819	2	-	-	2	15	56	236	717	1012	521	111	147	9 - 5
10 - 14	9396	4473	4923	2005	1	14	19	85	166	335	511	454	217	75	43	85	14 - 10
15 - 19	9090	4375	4715	1476	3	92	100	208	282	279	214	146	47	38	21	46	19 - 15
20 - 24	9107	4379	4728	1287	8	259	153	177	198	147	139	78	42	20	22	44	24 - 20
25 - 29	8790	4196	4594	1104	2	341	140	147	131	118	89	48	33	14	9	32	29 - 25
30 - 34	6830	3274	3556	813	4	311	81	94	106	79	42	33	26	12	6	19	34 - 30
35+	21815	10480	11335	2388	17	1187	256	262	210	144	108	54	41	29	25	55	+35
Not stated	74	24	50	32	23	5	-	1	-	1	-	-	-	-	-	2	غير مبين
Total	76795	36894	39901	15009	65	2209	749	976	1108	1159	1339	1540	1573	1457	1235	1599	المجموع

جدول (25 تابع): النساء الفلسطينيات (12 سنة فأكثر) اللاتي سبق لهن الزواج حسب مدة الحياة الزوجية بالسنوات وعدد المواليد الذين سبق إنجابهم أحياء حسب الجنس ونوع التجمع

**Table (25 Cont.): Ever Married Palestinian Women (12 Years and Over) by Duration of Marriage in Years, Number of Children Ever Born Alive by Sex and Type of Locality (Rural, ريف)**

Duration of Marriage & Sex of Children	مجموع المواليد الذين سبق إنجابهم أحياء			مجموع النساء (12 سنة فأكثر) اللاتي سبق لهن الزواج	عدد النساء حسب عدد المواليد الذين سبق إنجابهم أحياء حسب الجنس												مدة الحياة الزوجية و جنس المولود
	Total Number of Children Ever Born Alive				Ever Married Women with Indicated Number of Children Ever Born Alive by Sex												
	كلا الجنسين	إناث	ذكور		غير مبين	+10	9	8	7	6	5	4	3	2	1	0	
Both Sexes	Female	Male	Total of Ever Married Women (12 Years and Over)	Not Stated													
<b>Children Males</b>																	مواليد ذكور
0 - 4	2154		2154	4181	6	-	-	-	-	-	1	1	33	344	1358	2438	4 - 0
5 - 9	6806		6806	4045	6	-	-	-	-	3	28	177	661	1377	1203	590	9 - 5
10 - 14	7092		7092	2789	7	-	1	2	7	48	164	414	770	759	426	191	14 - 10
15 - 19	6162		6162	1878	7	2	7	9	48	103	230	391	499	351	140	91	19 - 15
20 - 24	7253		7253	1854	6	10	22	53	88	186	317	377	371	242	96	86	24 - 20
25 - 29	6624		6624	1520	7	10	28	58	112	214	294	286	254	153	54	50	29 - 25
30 - 34	5316		5316	1171	7	20	28	65	108	150	198	230	169	107	48	41	34 - 30
35+	17746		17746	3639	37	109	139	210	351	562	643	634	471	273	106	104	+35
Not stated	112		112	68	38	-	-	-	1	5	7	3	6	5	-	3	غير مبين
Total	59265		59265	21145	121	151	225	397	715	1271	1882	2513	3234	3611	3431	3594	المجموع
<b>Children Females</b>																	مواليد إناث
0 - 4	2076	2076		4181	6	-	-	-	-	-	-	2	35	345	1273	2520	4 - 0
5 - 9	6270	6270		4045	6	-	-	-	1	5	42	181	582	1106	1341	781	9 - 5
10 - 14	6525	6525		2789	7	-	2	6	10	49	174	346	590	756	559	290	14 - 10
15 - 19	5874	5874		1878	7	7	3	18	53	121	206	319	416	369	240	119	19 - 15
20 - 24	6629	6629		1854	6	10	23	40	95	175	213	343	364	290	173	122	24 - 20
25 - 29	6148	6148		1520	7	14	33	61	107	143	234	271	287	200	94	69	29 - 25
30 - 34	4968	4968		1171	7	16	25	53	98	157	160	203	190	130	79	53	34 - 30
35+	16248	16248		3639	37	74	79	176	329	457	612	689	541	345	166	134	+35
Not stated	96	96		68	38	-	-	-	2	2	5	4	7	3	2	5	غير مبين
Total	54834	54834		21145	121	121	165	354	695	1109	1646	2358	3012	3544	3927	4093	المجموع
<b>Children Both Sexes</b>																	مواليد من كلا الجنسين
0 - 4	4230	2076	2154	4181	6	-	-	-	-	-	3	22	240	1016	1375	1519	4 - 0
5 - 9	13076	6270	6806	4045	6	-	-	4	28	131	444	1068	1382	640	144	198	9 - 5
10 - 14	13617	6525	7092	2789	7	18	52	122	284	535	713	565	247	85	48	113	14 - 10
15 - 19	12036	5874	6162	1878	7	149	172	280	319	370	276	138	62	30	21	54	19 - 15
20 - 24	13882	6629	7253	1854	6	459	241	265	282	195	141	94	54	34	19	64	24 - 20
25 - 29	12772	6148	6624	1520	7	580	181	185	191	151	72	56	32	11	16	38	29 - 25
30 - 34	10284	4968	5316	1171	7	518	158	134	107	67	62	40	21	16	9	32	34 - 30
35+	33994	16248	17746	3639	37	1857	448	431	280	204	123	65	53	35	28	78	+35
Not stated	208	96	112	68	38	8	3	4	2	3	3	4	-	-	-	3	غير مبين
Total	114099	54834	59265	21145	121	3589	1255	1425	1493	1656	1837	2052	2091	1867	1660	2099	المجموع



جدول (25 تابع): النساء الفلسطينيات (12 سنة فأكثر) اللاتي سبق لهن الزواج حسب مدة الحياة الزوجية بالسنوات وعدد المواليد الذين سبق إنجابهم أحياء حسب الجنس ونوع التجمع

**Table (25 Cont.): Ever Married Palestinian Women (12 Years and Over) by Duration of Marriage in Years, Number of Children Ever Born Alive by Sex and Type of Locality (Camps, مخيمات)**

Duration of Marriage & Sex of Children	مجموع المواليد الذين سبق إنجابهم أحياء			مجموع النساء (12 سنة فأكثر) اللاتي سبق لهن الزواج	عدد النساء حسب عدد المواليد الذين سبق إنجابهم أحياء حسب الجنس												مدة الحياة الزوجية وجنس المولود
	Total Number of Children Ever Born Alive				Ever Married Women with Indicated Number of Children Ever Born Alive by Sex												
	كلا الجنسين Both Sexes	إناث Female	ذكور Male		Total of Ever Married Women (12 Years and Over)	غير مبين Not Stated	+10	9	8	7	6	5	4	3	2	1	
<b>Children Males</b>																	مواليد ذكور
0 - 4	240		240	417	-	-	-	-	-	-	-	-	4	46	136	231	4 - 0
5 - 9	577		577	367	-	-	-	-	-	-	-	15	56	116	117	63	9 - 5
10 - 14	591		591	234	-	-	-	1	4	14	36	56	76	26	21		14 - 10
15 - 19	489		489	150	-	-	1	2	1	11	18	29	39	30	8	11	19 - 15
20 - 24	454		454	126	2	-	2	2	7	10	17	29	24	16	6	11	24 - 20
25 - 29	454		454	116	-	1	1	2	7	14	16	24	24	15	7	5	29 - 25
30 - 34	481		481	103	-	2	1	7	12	17	10	21	14	9	7	3	34 - 30
35+	1476		1476	319	-	5	11	18	32	44	56	59	41	20	16	17	+35
Not stated	30		30	8	1	-	1	-	-	1	1	-	2	2	-	-	غير مبين
Total	4792		4792	1840	3	8	17	31	60	101	132	213	260	330	323	362	المجموع
<b>Children Females</b>																	مواليد إناث
0 - 4	199	199		417	-	-	-	-	-	-	-	-	1	39	118	259	4 - 0
5 - 9	552	552		367	-	-	-	-	-	-	1	14	52	107	121	72	9 - 5
10 - 14	555	555		234	-	-	-	1	-	7	10	38	44	62	47	25	14 - 10
15 - 19	447	447		150	-	-	-	1	2	13	20	22	27	30	18	17	19 - 15
20 - 24	415	415		126	2	-	-	-	11	7	15	23	27	17	14	10	24 - 20
25 - 29	449	449		116	-	1	2	3	9	8	17	26	20	12	12	6	29 - 25
30 - 34	458	458		103	-	1	1	5	9	10	23	21	15	13	4	1	34 - 30
35+	1290	1290		319	-	5	3	14	25	30	49	54	62	40	16	21	+35
Not stated	20	20		8	1	-	-	-	-	1	-	1	2	2	-	1	غير مبين
Total	4385	4385		1840	3	7	6	24	56	76	135	199	250	322	350	412	المجموع
<b>Children Both Sexes</b>																	مواليد من كلا الجنسين
0 - 4	439	199	240	417	-	-	-	-	-	-	-	2	24	117	125	149	4 - 0
5 - 9	1129	552	577	367	-	-	-	-	1	2	35	100	132	63	13	21	9 - 5
10 - 14	1146	555	591	234	-	1	3	11	25	49	61	41	22	7	3	11	14 - 10
15 - 19	936	447	489	150	-	11	13	23	26	28	21	9	6	3	2	8	19 - 15
20 - 24	869	415	454	126	2	26	16	18	18	15	9	8	3	1	3	7	24 - 20
25 - 29	903	449	454	116	-	33	11	24	14	11	6	6	4	3	1	3	29 - 25
30 - 34	939	458	481	103	-	47	15	14	11	2	5	4	2	1	1	1	34 - 30
35+	2766	1290	1476	319	-	134	43	40	30	13	21	11	6	4	6	11	+35
Not stated	50	20	30	8	1	1	1	-	2	1	-	1	-	1	-	-	غير مبين
Total	9177	4385	4792	1840	3	253	102	130	127	121	158	182	199	200	154	211	المجموع

جدول (25 تابع): النساء الفلسطينيات (12 سنة فأكثر) اللاتي سبق لهن الزواج حسب مدة الحياة الزوجية بالسنوات وعدد المواليد الذين سبق إنجابهم أحياء حسب الجنس ونوع التجمع

**Table (25 Cont.): Ever Married Palestinian Women (12 Years and Over) by Duration of Marriage in Years, Number of Children Ever Born Alive by Sex and Type of Locality (المجموع، Total)**

Duration of Marriage & Sex of Children	مجموع المواليد الذين سبق إنجابهم أحياء			مجموع النساء (12 سنة فأكثر) اللاتي سبق لهن الزواج	عدد النساء حسب عدد المواليد الذين سبق إنجابهم أحياء حسب الجنس												مدة الحياة الزوجية و جنس المولود
	Total Number of Children Ever Born Alive				Ever Married Women with Indicated Number of Children Ever Born Alive by Sex												
	كلا الجنسين	إناث	ذكور		غير مبين	+10	9	8	7	6	5	4	3	2	1	0	
Both Sexes	Female	Male	Total of Ever Married Women (12 Years and Over)	Not Stated													
<b>Children Males</b>																	مواليد ذكور
0 - 4	3938		3938	7683	11	-	-	-	-	-	1	2	62	647	2445	4515	4 - 0
5 - 9	11839		11839	7231	8	-	-	-	-	3	46	276	1127	2414	2278	1079	9 - 5
10 - 14	12606		12606	5028	8	3	1	3	16	81	285	705	1355	1441	751	379	14 - 10
15 - 19	11366		11366	3504	10	4	10	15	84	190	427	706	929	686	268	175	19 - 15
20 - 24	12435		12435	3267	16	14	33	77	153	306	535	685	655	447	186	160	24 - 20
25 - 29	11672		11672	2740	9	26	47	91	204	353	493	513	486	309	107	102	29 - 25
30 - 34	9353		9353	2087	11	38	45	109	193	259	338	404	324	195	96	75	34 - 30
35+	30557		30557	6346	54	166	219	367	624	971	1113	1108	837	466	217	204	+35
Not stated	192		192	108	62	1	1	3	1	7	9	3	9	7	-	5	غير مبين
Total	103958		103958	37994	189	252	356	665	1275	2170	3247	4402	5784	6612	6348	6694	المجموع
<b>Children Females</b>																	مواليد إناث
0 - 4	3730	3730		7683	11	-	-	-	-	-	-	5	63	614	2293	4697	4 - 0
5 - 9	11060	11060		7231	8	-	-	-	1	13	53	310	983	2058	2405	1400	9 - 5
10 - 14	11553	11553		5028	8	-	2	9	27	93	292	599	1014	1378	1062	544	14 - 10
15 - 19	10696	10696		3504	10	8	5	27	79	209	390	578	798	723	438	239	19 - 15
20 - 24	11423	11423		3267	16	16	34	66	152	288	398	587	636	530	321	223	24 - 20
25 - 29	10793	10793		2740	9	24	52	102	178	249	424	475	521	361	213	132	29 - 25
30 - 34	8700	8700		2087	11	36	44	84	154	260	291	367	348	247	147	98	34 - 30
35+	28018	28018		6346	54	117	141	312	576	784	1024	1147	988	639	319	245	+35
Not stated	140	140		108	62	-	-	-	2	3	6	7	12	6	2	8	غير مبين
Total	96113	96113		37994	189	201	278	600	1169	1899	2878	4075	5363	6556	7200	7586	المجموع
<b>Children Both Sexes</b>																	مواليد من كلا الجنسين
0 - 4	7668	3730	3938	7683	11	-	-	-	-	-	3	34	419	1881	2498	2837	4 - 0
5 - 9	22899	11060	11839	7231	8	-	-	6	44	189	715	1885	2526	1224	268	366	9 - 5
10 - 14	24159	11553	12606	5028	8	33	74	218	475	919	1285	1060	486	167	94	209	14 - 10
15 - 19	22062	10696	11366	3504	10	252	285	511	627	677	511	293	115	71	44	108	19 - 15
20 - 24	23858	11423	12435	3267	16	744	410	460	498	357	289	180	99	55	44	115	24 - 20
25 - 29	22465	10793	11672	2740	9	954	332	356	336	280	167	110	69	28	26	73	29 - 25
30 - 34	18053	8700	9353	2087	11	876	254	242	224	148	109	77	49	29	16	52	34 - 30
35+	58575	28018	30557	6346	54	3178	747	733	520	361	252	130	100	68	59	144	+35
Not stated	332	140	192	108	62	14	4	5	4	5	3	5	-	1	-	5	غير مبين
Total	200071	96113	103958	37994	189	6051	2106	2531	2728	2936	3334	3774	3863	3524	3049	3909	المجموع

جدول 26: النساء الفلسطينيات (12 سنة فأكثر) اللاتي سبق لهن الزواج حسب مدة الحياة الزوجية بالسنوات وعدد المواليد الباقين على قيد الحياة حسب الجنس ونوع التجمع

Table 26: Ever Married Palestinian Women (12 Years and Over) by Duration of Marriage in Years, Number of Children Still Alive by Sex and Type of Locality

(حضر، Urban)

مدة الحياة الزوجية وجنس المولود	عدد النساء حسب عدد المواليد الباقين على قيد الحياة حسب الجنس															مجموع النساء (12 سنة فأكثر) اللاتي سبق لهن الزواج	مجموع المواليد الباقين على قيد الحياة		
	Ever Married Women with Indicated Number of Children Still Alive by Sex																Total Number of Children Still Alive		
	0	1	2	3	4	5	6	7	8	9	+10	غير مبين	ذكور	إناث	كلا الجنسين		Total of Ever Married Women (12 Years and Over)	Male	Female
<b>Children Males</b>																			
0 - 4	21	244	935	1880	-	-	-	-	-	-	5	1486	1486	3085					
5 - 9	69	377	915	452	11	-	-	-	-	2	4285	4285	2819						
10 - 14	235	517	637	185	86	281	395	338	135	82	4650	4650	2005						
15 - 19	281	395	338	82	162	281	395	338	135	82	4443	4443	1476						
20 - 24	253	296	230	70	189	253	296	230	98	70	4354	4354	1287						
25 - 29	228	233	175	56	165	228	233	175	58	56	4107	4107	1104						
30 - 34	170	155	98	41	122	170	155	98	65	41	3096	3096	813						
35+	460	455	295	118	397	460	455	295	170	118	9164	9164	2388						
غير مبين	-	-	-	2	2	-	-	-	-	23	44	44	32						
المجموع	2450	2932	2777	2886	1134	1696	2450	2932	2777	2886	35629	35629	15009						
<b>Children Females</b>																			
0 - 4	26	217	894	1942	-	-	-	-	-	5	1410	1410	3085						
5 - 9	102	328	819	570	12	102	328	819	570	2	4101	4101	2819						
10 - 14	213	369	563	246	89	213	369	563	246	1	4266	4266	2005						
15 - 19	239	339	361	109	54	239	339	361	109	3	4125	4125	1476						
20 - 24	219	262	252	106	148	219	262	252	106	8	4001	4001	1287						
25 - 29	192	240	168	69	157	192	240	168	69	2	3757	3757	1104						
30 - 34	149	159	123	51	93	149	159	123	51	4	2841	2841	813						
35+	420	478	385	132	298	420	478	385	132	17	8309	8309	2388						
غير مبين	3	3	1	2	-	-	-	-	-	23	23	23	32						
المجموع	2204	2889	3189	3227	939	1538	2204	2889	3189	3227	32833	32833	15009						
<b>Children Both Sexes</b>																			
0 - 4	7	129	731	1194	-	-	-	-	-	5	2896	1410	1486	3085					
5 - 9	669	1048	585	151	37	192	669	1048	585	151	8386	4101	4285	2819					
10 - 14	503	241	92	87	140	307	524	503	241	92	8916	4266	4650	2005					
15 - 19	171	59	47	46	263	313	241	171	59	47	8568	4125	4443	1476					
20 - 24	103	55	26	49	189	212	174	161	103	55	8355	4001	4354	1287					
25 - 29	61	44	25	34	166	143	112	61	44	25	7864	3757	4107	1104					
30 - 34	68	49	34	20	101	119	101	68	49	34	5937	2841	3096	813					
35+	206	130	89	63	319	265	206	130	89	63	17473	8309	9164	2388					
غير مبين	-	-	-	2	1	-	-	-	-	23	67	23	44	32					
المجموع	1699	1584	1301	1646	1341	1504	1699	1584	1301	1646	68462	32833	35629	15009					

جدول (26 تابع): النساء الفلسطينيات (12 سنة فأكثر) اللاتي سبق لهن الزواج حسب مدة الحياة الزوجية بالسنوات وعدد المواليد الباقين على قيد الحياة حسب الجنس ونوع التجمع

Table (26 Cont.): Ever Married Palestinian Women (12 Years and Over) by Duration of Marriage in Years, Number of Children Still Alive by Sex and Type of Locality

(ريف, Rural)

مدة الحياة الزوجية وجنس المواليد	مجموع المواليد الباقين على قيد الحياة			مجموع النساء (12 سنة فأكثر) اللاتي سبق لهن الزواج	عدد النساء حسب عدد المواليد الباقين على قيد الحياة حسب الجنس												مدة الحياة الزوجية وجنس المواليد	
	Total Number of Children Still Alive				Ever Married Women with Indicated Number of Children Still Alive by Sex													
	كلا الجنسين	إناث	ذكور		Total of Ever Married Women (12 Years and Over)	غير مبين	+10	9	8	7	6	5	4	3	2	1		0
Both Sexes	Female	Male	Not Stated															
<b>Children Males</b>																		<b>مواليد ذكور</b>
0 - 4	2066		2066	4181	6	-	-	-	-	-	-	-	28	319	1344	2484		4 - 0
5 - 9	6491		6491	4045	6	-	-	-	-	1	19	134	610	1381	1262	632		9 - 5
10 - 14	6700		6700	2789	7	-	1	1	4	32	124	369	762	801	479	209		14 - 10
15 - 19	5742		5742	1878	7	1	1	10	30	72	195	400	484	398	178	102		19 - 15
20 - 24	6595		6595	1854	6	7	7	31	65	141	278	399	405	294	122	99		24 - 20
25 - 29	5969		5969	1520	7	5	11	32	76	161	288	320	289	206	64	61		29 - 25
30 - 34	4618		4618	1171	7	5	11	42	64	135	180	242	216	140	78	51		34 - 30
35+	14272		14272	3639	37	23	49	93	202	388	584	746	688	459	225	145		+35
Not stated	98		98	68	38	-	-	-	1	2	3	7	8	6	-	3		غير مبين
Total	52551		52551	21145	121	41	80	209	442	932	1671	2617	3490	4004	3752	3786		المجموع
<b>Children Females</b>																		<b>مواليد إناث</b>
0 - 4	1996	1996		4181	6	-	-	-	-	-	-	1	32	322	1252	2568		4 - 0
5 - 9	5986	5986		4045	6	-	-	-	-	3	32	163	516	1111	1386	828		9 - 5
10 - 14	6141	6141		2789	7	-	-	3	6	36	135	321	577	778	613	313		14 - 10
15 - 19	5438	5438		1878	7	2	3	12	38	92	178	319	401	415	275	136		19 - 15
20 - 24	6019	6019		1854	6	4	13	21	70	132	203	346	387	317	218	137		24 - 20
25 - 29	5420	5420		1520	7	4	14	30	88	111	221	268	299	260	133	85		29 - 25
30 - 34	4248	4248		1171	7	3	6	34	65	111	163	195	237	179	105	66		34 - 30
35+	12697	12697		3639	37	8	21	67	154	290	510	706	725	589	342	190		+35
Not stated	76	76		68	38	-	-	-	2	-	2	3	7	8	3	5		غير مبين
Total	48021	48021		21145	121	21	57	167	423	775	1444	2322	3181	3979	4327	4328		المجموع
<b>Children Both Sexes</b>																		<b>مواليد من كلا الجنسين</b>
0 - 4	4062	1996	2066	4181	6	-	-	-	-	-	2	12	202	998	1402	1559		4 - 0
5 - 9	12477	5986	6491	4045	6	-	-	-	15	76	360	1042	1446	715	180	205		9 - 5
10 - 14	12841	6141	6700	2789	7	5	27	88	208	487	749	640	297	104	62	115		14 - 10
15 - 19	11180	5438	5742	1878	7	71	131	221	345	410	313	171	78	44	30	57		19 - 15
20 - 24	12614	6019	6595	1854	6	262	232	285	318	250	165	130	69	46	25	66		24 - 20
25 - 29	11389	5420	5969	1520	7	360	203	233	219	175	127	70	42	20	24	40		29 - 25
30 - 34	8866	4248	4618	1171	7	314	156	164	167	111	85	58	40	26	11	32		34 - 30
35+	26969	12697	14272	3639	37	876	502	519	479	418	295	188	120	67	51	87		+35
Not stated	174	76	98	68	38	3	1	2	5	7	3	6	-	-	-	3		غير مبين
Total	100572	48021	52551	21145	121	1891	1252	1512	1756	1934	2099	2317	2294	2020	1785	2164		المجموع

جدول (26 تابع): النساء الفلسطينيات (12 سنة فأكثر) اللاتي سبق لهن الزواج حسب مدة الحياة الزوجية بالسنوات وعدد المواليد الباقين على قيد الحياة حسب الجنس ونوع التجمع

Table (26 Cont.): Ever Married Palestinian Women (12 Years and Over) by Duration of Marriage in Years, Number of Children Still Alive by Sex and Type of Locality

(مخيمات، Camps)

Duration of Marriage & Sex of Children	مجموع المواليد الباقين على قيد الحياة			مجموع النساء (12 سنة فأكثر) اللاتي سبق لهن الزواج	عدد النساء حسب عدد المواليد الباقين على قيد الحياة حسب الجنس												مدة الحياة الزوجية وجنس المواليد	
	Total Number of Children Still Alive				Ever Married Women with Indicated Number of Children Still Alive by Sex													
	كلا الجنسين	إناث	ذكور		Total of Ever Married Women (12 Years and Over)	غير مبين	+10	9	8	7	6	5	4	3	2	1		0
Both Sexes	Female	Male	Not Stated															
<b>Children Males</b>																		مواليد ذكور
0 - 4	233		233	417	-	-	-	-	-	-	-	-	4	42	137	234		4 - 0
5 - 9	562		562	367	-	-	-	-	-	-	-	12	52	119	120	64		9 - 5
10 - 14	552		552	234	-	-	-	-	1	3	10	31	56	76	33	24		14 - 10
15 - 19	459		459	150	-	-	-	2	-	8	20	28	37	30	12	13		19 - 15
20 - 24	415		415	126	2	-	1	1	4	11	18	24	19	26	9	11		24 - 20
25 - 29	393		393	116	-	-	-	1	3	11	15	21	30	21	7	7		29 - 25
30 - 34	416		416	103	-	-	-	6	7	16	12	18	19	12	10	3		34 - 30
35+	1172		1172	319	-	-	3	9	14	33	56	54	62	30	35	23		+35
Not stated	27		27	8	1	-	-	-	-	2	1	-	2	2	-	-		غير مبين
Total	4229		4229	1840	3	-	4	19	29	84	132	188	281	358	363	379		المجموع
<b>Children Females</b>																		مواليد إناث
0 - 4	191	191		417	-	-	-	-	-	-	-	-	1	36	116	264		4 - 0
5 - 9	538	538		367	-	-	-	-	-	-	1	13	51	101	126	75		9 - 5
10 - 14	529	529		234	-	-	-	1	-	5	9	36	41	64	51	27		14 - 10
15 - 19	429	429		150	-	-	-	-	3	9	22	22	24	31	22	17		19 - 15
20 - 24	380	380		126	2	-	-	-	7	6	13	22	29	20	15	12		24 - 20
25 - 29	408	408		116	-	1	2	2	3	11	11	24	28	13	15	6		29 - 25
30 - 34	383	383		103	-	-	-	2	2	9	23	21	17	22	5	2		34 - 30
35+	1051	1051		319	-	-	4	5	10	19	44	52	73	58	28	26		+35
Not stated	16	16		8	1	-	-	-	-	-	-	2	1	2	1	1		غير مبين
Total	3925	3925		1840	3	1	6	10	25	59	123	192	265	347	379	430		المجموع
<b>Children Both Sexes</b>																		مواليد من كلا الجنسين
0 - 4	424	191	233	417	-	-	-	-	-	-	-	1	21	115	127	153		4 - 0
5 - 9	1100	538	562	367	-	-	-	-	1	1	29	95	138	67	14	22		9 - 5
10 - 14	1081	529	552	234	-	1	2	8	17	42	65	48	26	9	5	11		14 - 10
15 - 19	888	429	459	150	-	5	13	19	27	34	19	12	6	4	3	8		19 - 15
20 - 24	795	380	415	126	2	15	16	18	16	20	11	12	3	3	2	8		24 - 20
25 - 29	801	408	393	116	-	15	18	20	14	18	12	7	2	5	2	3		29 - 25
30 - 34	799	383	416	103	-	26	15	21	16	5	8	4	4	1	2	1		34 - 30
35+	2223	1051	1172	319	-	59	49	42	42	27	36	16	20	8	7	13		+35
Not stated	43	16	27	8	1	1	1	-	1	1	1	1	-	1	-	-		غير مبين
Total	8154	3925	4229	1840	3	122	114	128	134	148	181	196	220	213	162	219		المجموع

جدول (26 تابع): النساء الفلسطينيات (12 سنة فأكثر) اللاتي سبق لهن الزواج حسب مدة الحياة الزوجية بالسنوات وعدد المواليد الباقين على قيد الحياة حسب الجنس ونوع التجمع

Table (26 Cont.): Ever Married Palestinian Women (12 Years and Over) by Duration of Marriage in Years, Number of Children Still Alive by Sex and Type of Locality

(المجموع، Total)

Duration of Marriage & Sex of Children	مجموع المواليد الباقين على قيد الحياة			مجموع النساء (12 سنة فأكثر) اللاتي سبق لهن الزواج	عدد النساء حسب عدد المواليد الباقين على قيد الحياة حسب الجنس												مدة الحياة الزوجية وجنس المواليد	
	Total Number of Children Still Alive				Ever Married Women with Indicated Number of Children Still Alive by Sex													
	كلا الجنسين	إناث	ذكور		Total of Ever Married Women (12 Years and Over)	غير مبين	+10	9	8	7	6	5	4	3	2	1		0
Both Sexes	Female	Male	Not Stated															
<b>Children Males</b>																		مواليد ذكور
0 - 4	3785		3785	7683	11	-	-	-	-	-	-	-	53	605	2416	4598		4 - 0
5 - 9	11338		11338	7231	8	-	-	-	-	1	30	215	1039	2415	2375	1148		9 - 5
10 - 14	11902		11902	5028	8	-	1	2	9	51	220	635	1335	1514	835	418		14 - 10
15 - 19	10644		10644	3504	10	3	1	14	51	135	377	709	916	766	325	197		19 - 15
20 - 24	11364		11364	3267	16	9	14	44	110	234	485	676	720	550	229	180		24 - 20
25 - 29	10469		10469	2740	9	9	23	48	133	274	468	569	552	402	129	124		29 - 25
30 - 34	8130		8130	2087	11	7	20	73	118	226	314	430	390	250	153	95		34 - 30
35+	24608		24608	6346	54	32	77	159	345	677	1037	1260	1205	784	430	286		+35
Not stated	169		169	108	62	-	1	2	1	5	6	7	11	8	-	5		غير مبين
Total	92409		92409	37994	189	60	137	342	767	1603	2937	4501	6221	7294	6892	7051		المجموع
<b>Children Females</b>																		مواليد إناث
0 - 4	3597	3597		7683	11	-	-	-	-	-	-	2	59	575	2262	4774		4 - 0
5 - 9	10625	10625		7231	8	-	-	-	-	8	45	278	895	2031	2493	1473		9 - 5
10 - 14	10936	10936		5028	8	-	-	5	16	70	233	570	987	1405	1148	586		14 - 10
15 - 19	9992	9992		3504	10	2	4	15	64	155	342	580	764	807	499	262		19 - 15
20 - 24	10400	10400		3267	16	7	16	35	117	220	364	587	678	589	383	255		24 - 20
25 - 29	9585	9585		2740	9	9	19	58	135	195	389	484	567	441	274	160		29 - 25
30 - 34	7472	7472		2087	11	9	12	57	103	191	279	365	413	324	204	119		34 - 30
35+	22057	22057		6346	54	12	40	118	284	524	852	1178	1276	1032	628	348		+35
Not stated	115	115		108	62	-	-	-	2	-	2	8	11	11	4	8		غير مبين
Total	84779	84779		37994	189	39	91	288	721	1363	2506	4052	5650	7215	7895	7985		المجموع
<b>Children Both Sexes</b>																		مواليد من كلا الجنسين
0 - 4	7382	3597	3785	7683	11	-	-	-	-	-	2	20	352	1844	2548	2906		4 - 0
5 - 9	21963	10625	11338	7231	8	-	-	1	28	114	581	1806	2632	1367	316	378		9 - 5
10 - 14	22838	10936	11902	5028	8	8	41	143	365	836	1338	1191	564	205	116	213		14 - 10
15 - 19	20636	9992	10644	3504	10	125	221	422	635	757	573	354	143	95	58	111		19 - 15
20 - 24	21764	10400	11364	3267	16	425	388	492	546	444	337	245	127	75	49	123		24 - 20
25 - 29	20054	9585	10469	2740	9	598	342	416	399	336	251	138	88	50	36	77		29 - 25
30 - 34	15602	7472	8130	2087	11	543	253	286	302	217	161	111	78	49	23	53		34 - 30
35+	46665	22057	24608	6346	54	1521	834	891	840	710	537	334	229	131	102	163		+35
Not stated	284	115	169	108	62	8	3	3	6	9	4	7	-	1	-	5		غير مبين
Total	177188	84779	92409	37994	189	3228	2082	2654	3121	3423	3784	4206	4213	3817	3248	4029		المجموع

جدول 27: النساء الفلسطينيات (12 - 59) سنة اللاتي سبق لهن الزواج حسب الحالة التعليمية وفئات العمر بالسنوات وعدد المواليد الذين سبق إنجابهم أحياء خلال 12 شهر السابقة للتعهد حسب الجنس ونوع التجمع

**Table 27: Ever Married Palestinian Women (12 - 59) Years by Educational Attainment, Age Groups in Years and Number of Births Ever Born Alive by Sex Within the 12 Months Preceding the Census and Type of Locality (حضر, Urban)**

Educational Attainment	Age	مجموع النساء (12 - 59) سنة اللاتي سبق لهن الزواج Total of Ever Married Women (12 - 59) Years	عدد المواليد الذين سبق إنجابهم أحياء خلال 12 شهر السابقة للتعهد Live Births Ever Born in Past 12 Months			العمر	الحالة التعليمية
			كلا الجنسين Both Sexes	إناث Female	ذكور Male		
Illiterate	12 - 14	-	-	-	-	14 - 12	أمية
	15 - 19	8	1	-	1	19 - 15	
	20 - 24	46	15	5	10	24 - 20	
	25 - 29	56	23	11	12	29 - 25	
	30 - 34	74	25	18	7	34 - 30	
	35 - 39	121	19	11	8	39 - 35	
	40 - 44	157	9	5	4	44 - 40	
	45 - 49	292	1	-	1	49 - 45	
	50 - 54	464	2	-	2	54 - 50	
	55 - 59	513	-	-	-	59 - 55	
Not Stated	-	-	-	-	غير مبين		
Total	1731	95	50	45	المجموع		
Can Read & Write	12 - 14	-	-	-	-	14 - 12	ملم
	15 - 19	49	18	13	5	19 - 15	
	20 - 24	156	58	23	35	24 - 20	
	25 - 29	188	56	33	23	29 - 25	
	30 - 34	252	65	31	34	34 - 30	
	35 - 39	293	56	24	32	39 - 35	
	40 - 44	212	18	11	7	44 - 40	
	45 - 49	187	-	-	-	49 - 45	
	50 - 54	117	-	-	-	54 - 50	
	55 - 59	84	-	-	-	59 - 55	
Not Stated	-	-	-	-	غير مبين		
Total	1538	271	135	136	المجموع		
Elementary	12 - 14	3	-	-	-	14 - 12	ابتدائي
	15 - 19	367	132	65	67	19 - 15	
	20 - 24	646	265	140	125	24 - 20	
	25 - 29	604	193	91	102	29 - 25	
	30 - 34	590	132	68	64	34 - 30	
	35 - 39	530	81	35	46	39 - 35	
	40 - 44	349	29	15	14	44 - 40	
	45 - 49	203	3	3	-	49 - 45	
	50 - 54	156	-	-	-	54 - 50	
	55 - 59	40	-	-	-	59 - 55	
Not Stated	-	-	-	-	غير مبين		
Total	3488	835	417	418	المجموع		
Preparatory	12 - 14	-	-	-	-	14 - 12	إعدادي
	15 - 19	424	125	60	65	19 - 15	
	20 - 24	891	337	158	179	24 - 20	
	25 - 29	621	193	93	100	29 - 25	
	30 - 34	472	107	49	58	34 - 30	
	35 - 39	264	38	19	19	39 - 35	

جدول (27 تابع): النساء الفلسطينيات (12 - 59) سنة اللاتي سبق لهن الزواج حسب الحالة التعليمية وفئات العمر بالسنوات وعدد المواليد الذين سبق إنجابهم أحياء خلال 12 شهر السابقة للتعداد حسب الجنس ونوع التجمع

Table (27 Cont.): Ever Married Palestinian Women (12 - 59) Years by Educational Attainment, Age Groups in Years and Number of Births Ever Born Alive by Sex Within the 12 Months Preceding the Census and Type of (حضر, Urban)

Educational Attainment	Age	مجموع النساء (12 - 59) سنة اللاتي سبق لهن الزواج Total of Ever Married Women (12 - 59) Years	عدد المواليد الذين سبق إنجابهم أحياء خلال 12 شهر السابقة للتعداد Live Births Ever Born in Past 12 Months			العمر	الحالة التعليمية
			كلا الجنسين Both Sexes	إناث Female	ذكور Male		
Secondary	40 - 44	179	10	6	4	44 - 40	ثانوي
	45 - 49	69	1	-	1	49 - 45	
	50 - 54	38	-	-	-	54 - 50	
	55 - 59	17	-	-	-	59 - 55	
	Not Stated	-	-	-	-	غير مبين	
	Total	2975	811	385	426	المجموع	
	12 - 14	-	-	-	-	14 - 12	
	15 - 19	68	14	5	9	19 - 15	
	20 - 24	385	146	74	72	24 - 20	
	25 - 29	465	122	53	69	29 - 25	
30 - 34	298	56	26	30	34 - 30		
35 - 39	190	19	9	10	39 - 35		
40 - 44	117	9	3	6	44 - 40		
45 - 49	76	1	-	1	49 - 45		
50 - 54	29	-	-	-	54 - 50		
55 - 59	20	-	-	-	59 - 55		
Not Stated	-	-	-	-	غير مبين		
Total	1648	367	170	197	المجموع		
Associate Diploma	12 - 14	-	-	-	-	14 - 12	دبلوم متوسط
	15 - 19	-	-	-	-	19 - 15	
	20 - 24	83	35	23	12	24 - 20	
	25 - 29	195	61	27	34	29 - 25	
	30 - 34	198	45	21	24	34 - 30	
	35 - 39	153	26	11	15	39 - 35	
	40 - 44	52	6	3	3	44 - 40	
	45 - 49	64	-	-	-	49 - 45	
	50 - 54	33	-	-	-	54 - 50	
	55 - 59	5	-	-	-	59 - 55	
Not Stated	-	-	-	-	غير مبين		
Total	783	173	85	88	المجموع		
Bachelor	12 - 14	-	-	-	-	14 - 12	بكالوريوس
	15 - 19	-	-	-	-	19 - 15	
	20 - 24	29	12	4	8	24 - 20	
	25 - 29	93	30	14	16	29 - 25	
	30 - 34	121	32	13	19	34 - 30	
	35 - 39	69	9	4	5	39 - 35	
	40 - 44	28	2	2	-	44 - 40	
	45 - 49	17	-	-	-	49 - 45	
	50 - 54	9	-	-	-	54 - 50	
	55 - 59	-	-	-	-	59 - 55	
Not Stated	-	-	-	-	غير مبين		
Total	366	85	37	48	المجموع		



جدول (27 تابع): النساء الفلسطينيات (12 - 59) سنة اللاتي سبق لهن الزواج حسب الحالة التعليمية وفئات العمر بالسنوات وعدد المواليد الذين سبق إنجابهم أحياء خلال 12 شهر السابقة للتعديد حسب الجنس ونوع التجمع

**Table (27 Cont.): Ever Married Palestinian Women (12 - 59) Years by Educational Attainment, Age Groups in Years and Number of Births Ever Born Alive by Sex Within the 12 Months Preceding the Census and Type of (حضر, Urban)**

Educational Attainment	Age	مجموع النساء (12 - 59) سنة اللاتي سبق لهن الزواج Total of Ever Married Women (12 - 59) Years	عدد المواليد الذين سبق إنجابهم أحياء خلال 12 شهر السابقة للتعديد Live Births Ever Born in Past 12 Months			العمر	الحالة التعليمية
			كلا الجنسين Both Sexes	إناث Female	ذكور Male		
More Than Bachelor	12 - 14	-	-	-	-	14 - 12	أعلى من بكالوريوس
	15 - 19	-	-	-	-	19 - 15	
	20 - 24	1	-	-	-	24 - 20	
	25 - 29	6	1	1	-	29 - 25	
	30 - 34	6	2	1	1	34 - 30	
	35 - 39	4	1	-	1	39 - 35	
	40 - 44	-	-	-	-	44 - 40	
	45 - 49	-	-	-	-	49 - 45	
	50 - 54	-	-	-	-	54 - 50	
	55 - 59	-	-	-	-	59 - 55	
Not Stated	-	-	-	-	غير مبين		
	Total	17	4	2	2	المجموع	
Not Stated	12 - 14	-	-	-	-	14 - 12	غير مبين
	15 - 19	-	-	-	-	19 - 15	
	20 - 24	2	1	-	1	24 - 20	
	25 - 29	3	1	1	-	29 - 25	
	30 - 34	3	1	1	-	34 - 30	
	35 - 39	11	-	-	-	39 - 35	
	40 - 44	14	1	-	1	44 - 40	
	45 - 49	21	-	-	-	49 - 45	
	50 - 54	27	-	-	-	54 - 50	
	55 - 59	30	-	-	-	59 - 55	
Not Stated	1	-	-	-	غير مبين		
	Total	112	4	2	2	المجموع	
Total	12 - 14	3	-	-	-	14 - 12	المجموع
	15 - 19	916	290	143	147	19 - 15	
	20 - 24	2239	869	427	442	24 - 20	
	25 - 29	2231	680	324	356	29 - 25	
	30 - 34	2014	465	228	237	34 - 30	
	35 - 39	1635	249	113	136	39 - 35	
	40 - 44	1108	84	45	39	44 - 40	
	45 - 49	929	6	3	3	49 - 45	
	50 - 54	873	2	-	2	54 - 50	
	55 - 59	709	-	-	-	59 - 55	
Not Stated	1	-	-	-	غير مبين		
	Total	12658	2645	1283	1362	المجموع	

جدول (27 تابع): النساء الفلسطينيات (12 - 59) سنة اللاتي سبق لهن الزواج حسب الحالة التعليمية وفئات العمر بالسنوات وعدد المواليد الذين سبق إنجابهم أحياء خلال 12 شهر السابقة للعدد حسب الجنس ونوع التجمع

**Table (27 Cont.): Ever Married Palestinian Women (12 - 59) Years by Educational Attainment, Age Groups in Years and Number of Births Ever Born Alive by Sex Within the 12 Months Preceding the Census and Type of (Rural , ريف)**

Educational Attainment	Age	مجموع النساء (12 - 59) سنة اللاتي سبق لهن الزواج Total of Ever Married Women (12 - 59) Years	عدد المواليد الذين سبق إنجابهم أحياء خلال 12 شهر السابقة للعدد Live Births Ever Born in Past 12 Months			العمر	الحالة التعليمية
			كلا الجنسين Both Sexes	إناث Female	ذكور Male		
Illiterate	12 - 14	-	-	-	-	14 - 12	أمية
	15 - 19	15	4	2	2	19 - 15	
	20 - 24	55	24	10	14	24 - 20	
	25 - 29	90	33	19	14	29 - 25	
	30 - 34	151	48	20	28	34 - 30	
	35 - 39	212	33	17	16	39 - 35	
	40 - 44	276	15	7	8	44 - 40	
	45 - 49	493	7	5	2	49 - 45	
	50 - 54	835	-	-	-	54 - 50	
	55 - 59	923	-	-	-	59 - 55	
Not Stated	2	-	-	-	غير مبين		
Total	3052	164	80	84	المجموع		
Can Read & Write	12 - 14	1	-	-	-	14 - 12	ملم
	15 - 19	70	25	14	11	19 - 15	
	20 - 24	173	72	37	35	24 - 20	
	25 - 29	279	98	49	49	29 - 25	
	30 - 34	385	101	57	44	34 - 30	
	35 - 39	428	80	38	42	39 - 35	
	40 - 44	423	29	13	16	44 - 40	
	45 - 49	252	-	-	-	49 - 45	
	50 - 54	174	-	-	-	54 - 50	
	55 - 59	72	-	-	-	59 - 55	
Not Stated	-	-	-	-	غير مبين		
Total	2257	405	208	197	المجموع		
Elementary	12 - 14	1	-	-	-	14 - 12	ابتدائي
	15 - 19	438	166	88	78	19 - 15	
	20 - 24	1095	442	211	231	24 - 20	
	25 - 29	1082	353	175	178	29 - 25	
	30 - 34	973	243	126	117	34 - 30	
	35 - 39	812	126	68	58	39 - 35	
	40 - 44	607	56	30	26	44 - 40	
	45 - 49	299	4	2	2	49 - 45	
	50 - 54	93	-	-	-	54 - 50	
	55 - 59	27	-	-	-	59 - 55	
Not Stated	2	-	-	-	غير مبين		
Total	5429	1390	700	690	المجموع		
Preparatory	12 - 14	1	-	-	-	14 - 12	إعدادي
	15 - 19	562	179	86	93	19 - 15	
	20 - 24	1286	527	243	284	24 - 20	
	25 - 29	1010	309	154	155	29 - 25	
	30 - 34	640	150	70	80	34 - 30	
35 - 39	340	46	29	17	39 - 35		

جدول (27 تابع): النساء الفلسطينيات (12 - 59) سنة اللاتي سبق لهن الزواج حسب الحالة التعليمية وفئات العمر بالسنوات وعدد المواليد الذين سبق إنجابهم أحياء خلال 12 شهر السابقة للتعداد حسب الجنس ونوع التجمع

Table (27 Cont.): Ever Married Palestinian Women (12 - 59) Years by Educational Attainment, Age Groups in Years and Number of Births Ever Born Alive by Sex Within the 12 Months Preceding the Census and Type of (ريف , Rural)

Educational Attainment	Age	مجموع النساء (12 - 59) سنة اللاتي سبق لهن الزواج Total of Ever Married Women (12 - 59) Years	عدد المواليد الذين سبق إنجابهم أحياء خلال 12 شهر السابقة للتعداد Live Births Ever Born in Past 12 Months			العمر	الحالة التعليمية
			كلا الجنسين Both Sexes	إناث Female	ذكور Male		
Secondary	40 - 44	172	13	4	9	44 - 40	ثانوي
	45 - 49	79	-	-	-	49 - 45	
	50 - 54	23	-	-	-	54 - 50	
	55 - 59	7	-	-	-	59 - 55	
	Not Stated	1	-	-	-	غير مبين	
	Total	4121	1224	586	638	المجموع	
	12 - 14	-	-	-	-	14 - 12	
	15 - 19	82	12	3	9	19 - 15	
	20 - 24	469	189	98	91	24 - 20	
	25 - 29	540	193	106	87	29 - 25	
Associate Diploma	30 - 34	270	64	32	32	34 - 30	دبلوم متوسط
	35 - 39	136	19	6	13	39 - 35	
	40 - 44	86	5	2	3	44 - 40	
	45 - 49	37	-	-	-	49 - 45	
	50 - 54	13	-	-	-	54 - 50	
	55 - 59	5	-	-	-	59 - 55	
	Not Stated	1	-	-	-	غير مبين	
	Total	1639	482	247	235	المجموع	
	12 - 14	-	-	-	-	14 - 12	
	15 - 19	-	-	-	-	19 - 15	
Bachelor	20 - 24	102	31	14	17	24 - 20	بكالوريوس
	25 - 29	179	87	41	46	29 - 25	
	30 - 34	208	68	29	39	34 - 30	
	35 - 39	104	16	12	4	39 - 35	
	40 - 44	53	5	3	2	44 - 40	
	45 - 49	41	-	-	-	49 - 45	
	50 - 54	20	-	-	-	54 - 50	
	55 - 59	3	-	-	-	59 - 55	
	Not Stated	-	-	-	-	غير مبين	
	Total	710	207	99	108	المجموع	
12 - 14	-	-	-	-	14 - 12		
15 - 19	-	-	-	-	19 - 15		
20 - 24	40	10	7	3	24 - 20		
25 - 29	68	26	15	11	29 - 25		
30 - 34	54	7	4	3	34 - 30		
35 - 39	45	9	4	5	39 - 35		
40 - 44	13	-	-	-	44 - 40		
45 - 49	5	-	-	-	49 - 45		
50 - 54	1	-	-	-	54 - 50		
55 - 59	-	-	-	-	59 - 55		
Not Stated	-	-	-	-	غير مبين		
Total	226	52	30	22	المجموع		

جدول (27 تابع): النساء الفلسطينيات (12 - 59) سنة اللاتي سبق لهن الزواج حسب الحالة التعليمية وفئات العمر بالسنوات وعدد المواليد الذين سبق إنجابهم أحياء خلال 12 شهر السابقة للتعهد حسب الجنس ونوع التجمع

Table (27 Cont.): Ever Married Palestinian Women (12 - 59) Years by Educational Attainment, Age Groups in Years and Number of Births Ever Born Alive by Sex Within the 12 Months Preceding the Census and Type of (ريف , Rural)

Educational Attainment	Age	مجموع النساء (12 - 59) سنة اللاتي سبق لهن الزواج Total of Ever Married Women (12 - 59) Years	عدد المواليد الذين سبق إنجابهم أحياء خلال 12 شهر السابقة للتعهد Live Births Ever Born in Past 12 Months			العمر	الحالة التعليمية
			كلا الجنسين Both Sexes	إناث Female	ذكور Male		
More Than Bachelor	12 - 14	-	-	-	-	14 - 12	أعلى من بكالوريوس
	15 - 19	-	-	-	-	19 - 15	
	20 - 24	-	-	-	-	24 - 20	
	25 - 29	3	-	-	-	29 - 25	
	30 - 34	3	4	1	3	34 - 30	
	35 - 39	-	-	-	-	39 - 35	
	40 - 44	2	-	-	-	44 - 40	
	45 - 49	1	-	-	-	49 - 45	
	50 - 54	-	-	-	-	54 - 50	
	55 - 59	-	-	-	-	59 - 55	
Not Stated	Not Stated	-	-	-	-	غير مبين	غير مبين
	Total	9	4	1	3	المجموع	
	12 - 14	-	-	-	-	14 - 12	
	15 - 19	-	-	-	-	19 - 15	
	20 - 24	3	1	-	1	24 - 20	
	25 - 29	9	1	-	1	29 - 25	
	30 - 34	10	-	-	-	34 - 30	
	35 - 39	5	2	-	2	39 - 35	
	40 - 44	7	1	-	1	44 - 40	
	45 - 49	32	-	-	-	49 - 45	
50 - 54	61	-	-	-	54 - 50		
55 - 59	55	-	-	-	59 - 55		
Total	Not Stated	11	1	1	-	غير مبين	المجموع
	Total	193	6	1	5	المجموع	
	12 - 14	3	-	-	-	14 - 12	
	15 - 19	1167	386	193	193	19 - 15	
	20 - 24	3223	1296	620	676	24 - 20	
	25 - 29	3260	1100	559	541	29 - 25	
	30 - 34	2694	685	339	346	34 - 30	
	35 - 39	2082	331	174	157	39 - 35	
	40 - 44	1639	124	59	65	44 - 40	
	45 - 49	1239	11	7	4	49 - 45	
50 - 54	1220	-	-	-	54 - 50		
55 - 59	1092	-	-	-	59 - 55		
Total	Not Stated	17	1	1	-	غير مبين	
	Total	17636	3934	1952	1982	المجموع	

جدول (27 تابع): النساء الفلسطينيات (12 - 59) سنة اللاتي سبق لهن الزواج حسب الحالة التعليمية وفئات العمر بالسنوات وعدد المواليد الذين سبق إنجابهم أحياء خلال 12 شهر السابقة للعدد حسب الجنس ونوع التجمع

Table (27 Cont.): Ever Married Palestinian Women (12 - 59) Years by Educational Attainment, Age Groups in Years and Number of Births Ever Born Alive by Sex Within the 12 Months Preceding the Census and Type of (Camps, مخيمات)

Educational Attainment	Age	مجموع النساء (12 - 59) سنة اللاتي سبق لهن الزواج Total of Ever Married Women (12 - 59) Years	عدد المواليد الذين سبق إنجابهم أحياء خلال 12 شهر السابقة للعدد Live Births Ever Born in Past 12 Months			العمر	الحالة التعليمية
			كلا الجنسين Both Sexes	إناث Female	ذكور Male		
Illiterate	12 - 14	-	-	-	-	14 - 12	أمي
	15 - 19	2	1	1	-	19 - 15	
	20 - 24	8	3	2	1	24 - 20	
	25 - 29	3	2	1	1	29 - 25	
	30 - 34	6	2	1	1	34 - 30	
	35 - 39	5	2	-	2	39 - 35	
	40 - 44	12	1	-	1	44 - 40	
	45 - 49	34	-	-	-	49 - 45	
	50 - 54	86	-	-	-	54 - 50	
	55 - 59	95	-	-	-	59 - 55	
Not Stated	-	-	-	-	غير مبين		
Total	251	11	5	6	المجموع		
Can Read & Write	12 - 14	-	-	-	-	14 - 12	ملم
	15 - 19	2	2	1	1	19 - 15	
	20 - 24	16	5	1	4	24 - 20	
	25 - 29	20	4	2	2	29 - 25	
	30 - 34	26	6	3	3	34 - 30	
	35 - 39	20	3	2	1	39 - 35	
	40 - 44	27	-	-	-	44 - 40	
	45 - 49	13	-	-	-	49 - 45	
	50 - 54	24	-	-	-	54 - 50	
	55 - 59	12	-	-	-	59 - 55	
Not Stated	-	-	-	-	غير مبين		
Total	160	20	9	11	المجموع		
Elementary	12 - 14	-	-	-	-	14 - 12	ابتدائي
	15 - 19	38	16	7	9	19 - 15	
	20 - 24	87	31	15	16	24 - 20	
	25 - 29	71	17	9	8	29 - 25	
	30 - 34	62	20	11	9	34 - 30	
	35 - 39	52	6	3	3	39 - 35	
	40 - 44	51	5	3	2	44 - 40	
	45 - 49	21	-	-	-	49 - 45	
	50 - 54	9	-	-	-	54 - 50	
	55 - 59	4	-	-	-	59 - 55	
Not Stated	-	-	-	-	غير مبين		
Total	395	95	48	47	المجموع		
Preparatory	12 - 14	-	-	-	-	14 - 12	إعدادي
	15 - 19	41	14	9	5	19 - 15	
	20 - 24	118	54	25	29	24 - 20	
	25 - 29	75	26	13	13	29 - 25	
	30 - 34	62	16	8	8	34 - 30	
	35 - 39	34	6	3	3	39 - 35	

جدول (27 تابع): النساء الفلسطينيات (12 - 59) سنة اللاتي سبق لهن الزواج حسب الحالة التعليمية وفئات العمر بالسنوات وعدد المواليد الذين سبق إنجابهم أحياء خلال 12 شهر السابقة للتعداد حسب الجنس ونوع التجمع

Table (27 Cont.): Ever Married Palestinian Women (12 - 59) Years by Educational Attainment, Age Groups in Years and Number of Births Ever Born Alive by Sex Within the 12 Months Preceding the Census and Type of (Camps, مخيمات)

Educational Attainment	Age	مجموع النساء (12 - 59) سنة اللاتي سبق لهن الزواج Total of Ever Married Women (12 - 59) Years	عدد المواليد الذين سبق إنجابهم أحياء خلال 12 شهر السابقة للتعداد Live Births Ever Born in Past 12 Months			العمر	الحالة التعليمية
			كلا الجنسين Both Sexes	إناث Female	ذكور Male		
Secondary	40 - 44	20	1	1	-	44 - 40	ثانوي
	45 - 49	14	-	-	-	49 - 45	
	50 - 54	2	-	-	-	54 - 50	
	55 - 59	-	-	-	-	59 - 55	
	Not Stated	-	-	-	-	غير مبين	
	Total	366	117	59	58	المجموع	
	12 - 14	-	-	-	-	14 - 12	
	15 - 19	4	2	1	1	19 - 15	
	20 - 24	40	11	6	5	24 - 20	
	25 - 29	72	27	8	19	29 - 25	
	30 - 34	25	10	6	4	34 - 30	
35 - 39	22	5	3	2	39 - 35		
40 - 44	16	-	-	-	44 - 40		
45 - 49	9	-	-	-	49 - 45		
50 - 54	4	-	-	-	54 - 50		
55 - 59	-	-	-	-	59 - 55		
Not Stated	-	-	-	-	غير مبين		
Total	192	55	24	31	المجموع		
Associate Diploma	12 - 14	-	-	-	-	14 - 12	دبلوم متوسط
	15 - 19	-	-	-	-	19 - 15	
	20 - 24	19	7	2	5	24 - 20	
	25 - 29	42	16	9	7	29 - 25	
	30 - 34	54	20	12	8	34 - 30	
	35 - 39	17	3	3	-	39 - 35	
	40 - 44	10	3	1	2	44 - 40	
	45 - 49	9	-	-	-	49 - 45	
	50 - 54	1	-	-	-	54 - 50	
	55 - 59	-	-	-	-	59 - 55	
	Not Stated	-	-	-	-	غير مبين	
Total	152	49	27	22	المجموع		
Bachelor	12 - 14	-	-	-	-	14 - 12	بكالوريوس
	15 - 19	-	-	-	-	19 - 15	
	20 - 24	3	-	-	-	24 - 20	
	25 - 29	8	4	4	-	29 - 25	
	30 - 34	3	-	-	-	34 - 30	
	35 - 39	4	-	-	-	39 - 35	
	40 - 44	-	-	-	-	44 - 40	
	45 - 49	-	-	-	-	49 - 45	
	50 - 54	-	-	-	-	54 - 50	
	55 - 59	-	-	-	-	59 - 55	
	Not Stated	-	-	-	-	غير مبين	
Total	18	4	4	-	المجموع		

جدول (27 تابع): النساء الفلسطينيات (12 - 59) سنة اللاتي سبق لهن الزواج حسب الحالة التعليمية وفئات العمر بالسنوات وعدد المواليد الذين سبق إنجابهم أحياء خلال 12 شهر السابقة للتعهد حسب الجنس ونوع التجمع

**Table (27 Cont.): Ever Married Palestinian Women (12 - 59) Years by Educational Attainment, Age Groups in Years and Number of Births Ever Born Alive by Sex Within the 12 Months Preceding the Census and Type of (Camps, مخيمات)**

Educational Attainment	Age	مجموع النساء (12 - 59) سنة اللاتي سبق لهن الزواج Total of Ever Married Women (12 - 59) Years	عدد المواليد الذين سبق إنجابهم أحياء خلال 12 شهر السابقة للتعهد Live Births Ever Born in Past 12 Months			العمر	الحالة التعليمية
			كلا الجنسين Both Sexes	إناث Female	ذكور Male		
More Than Bachelor	12 - 14	-	-	-	-	14 - 12	أعلى من بكالوريوس
	15 - 19	-	-	-	-	19 - 15	
	20 - 24	-	-	-	-	24 - 20	
	25 - 29	-	-	-	-	29 - 25	
	30 - 34	-	-	-	-	34 - 30	
	35 - 39	-	-	-	-	39 - 35	
	40 - 44	-	-	-	-	44 - 40	
	45 - 49	-	-	-	-	49 - 45	
	50 - 54	-	-	-	-	54 - 50	
	55 - 59	-	-	-	-	59 - 55	
Not Stated	Not Stated	-	-	-	-	غير مبين	غير مبين
	Total	-	-	-	-	المجموع	
Not Stated	12 - 14	-	-	-	-	14 - 12	غير مبين
	15 - 19	-	-	-	-	19 - 15	
	20 - 24	2	-	-	-	24 - 20	
	25 - 29	-	-	-	-	29 - 25	
	30 - 34	-	-	-	-	34 - 30	
	35 - 39	-	-	-	-	39 - 35	
	40 - 44	-	-	-	-	44 - 40	
	45 - 49	2	-	-	-	49 - 45	
	50 - 54	1	-	-	-	54 - 50	
	55 - 59	5	-	-	-	59 - 55	
Total	Not Stated	2	-	-	-	غير مبين	المجموع
	Total	12	-	-	-	المجموع	
Total	12 - 14	-	-	-	-	14 - 12	المجموع
	15 - 19	87	35	19	16	19 - 15	
	20 - 24	293	111	51	60	24 - 20	
	25 - 29	291	96	46	50	29 - 25	
	30 - 34	238	74	41	33	34 - 30	
	35 - 39	154	25	14	11	39 - 35	
	40 - 44	136	10	5	5	44 - 40	
	45 - 49	102	-	-	-	49 - 45	
	50 - 54	127	-	-	-	54 - 50	
	55 - 59	116	-	-	-	59 - 55	
Total	Not Stated	2	-	-	-	غير مبين	المجموع
	Total	1546	351	176	175	المجموع	

جدول (27 تابع): النساء الفلسطينيات (12 - 59) سنة اللاتي سبق لهن الزواج حسب الحالة التعليمية وفئات العمر بالسنوات وعدد المواليد الذين سبق إنجابهم أحياء خلال 12 شهر السابقة للعدد حسب الجنس ونوع التجمع

**Table (27 Cont.): Ever Married Palestinian Women (12 - 59) Years by Educational Attainment, Age Groups in Years and Number of Births Ever Born Alive by Sex Within the 12 Months Preceding the Census and Type of (المجموع، Total)**

Educational Attainment	Age	مجموع النساء (12 - 59) سنة اللاتي سبق لهن الزواج Total of Ever Married Women (12 - 59) Years	عدد المواليد الذين سبق إنجابهم أحياء خلال 12 شهر السابقة للعدد Live Births Ever Born in Past 12 Months			العمر	الحالة التعليمية
			كلا الجنسين Both Sexes	إناث Female	ذكور Male		
Illiterate	12 - 14	-	-	-	-	14 - 12	أمي
	15 - 19	25	6	3	3	19 - 15	
	20 - 24	109	42	17	25	24 - 20	
	25 - 29	149	58	31	27	29 - 25	
	30 - 34	231	75	39	36	34 - 30	
	35 - 39	338	54	28	26	39 - 35	
	40 - 44	445	25	12	13	44 - 40	
	45 - 49	819	8	5	3	49 - 45	
	50 - 54	1385	2	-	2	54 - 50	
	55 - 59	1531	-	-	-	59 - 55	
Not Stated	2	-	-	-	غير مبين		
Total	5034	270	135	135	المجموع		
Can Read & Write	12 - 14	1	-	-	-	14 - 12	ملم
	15 - 19	121	45	28	17	19 - 15	
	20 - 24	345	135	61	74	24 - 20	
	25 - 29	487	158	84	74	29 - 25	
	30 - 34	663	172	91	81	34 - 30	
	35 - 39	741	139	64	75	39 - 35	
	40 - 44	662	47	24	23	44 - 40	
	45 - 49	452	-	-	-	49 - 45	
	50 - 54	315	-	-	-	54 - 50	
	55 - 59	168	-	-	-	59 - 55	
Not Stated	-	-	-	-	غير مبين		
Total	3955	696	352	344	المجموع		
Elementary	12 - 14	4	-	-	-	14 - 12	ابتدائي
	15 - 19	843	314	160	154	19 - 15	
	20 - 24	1828	738	366	372	24 - 20	
	25 - 29	1757	563	275	288	29 - 25	
	30 - 34	1625	395	205	190	34 - 30	
	35 - 39	1394	213	106	107	39 - 35	
	40 - 44	1007	90	48	42	44 - 40	
	45 - 49	523	7	5	2	49 - 45	
	50 - 54	258	-	-	-	54 - 50	
	55 - 59	71	-	-	-	59 - 55	
Not Stated	2	-	-	-	غير مبين		
Total	9312	2320	1165	1155	المجموع		
Preparatory	12 - 14	1	-	-	-	14 - 12	إعدادي
	15 - 19	1027	318	155	163	19 - 15	
	20 - 24	2295	918	426	492	24 - 20	
	25 - 29	1706	528	260	268	29 - 25	
	30 - 34	1174	273	127	146	34 - 30	
	35 - 39	638	90	51	39	39 - 35	



جدول (27 تابع): النساء الفلسطينيات (12 - 59) سنة اللاتي سبق لهن الزواج حسب الحالة التعليمية وفئات العمر بالسنوات وعدد المواليد الذين سبق إنجابهم أحياء خلال 12 شهر السابقة للتعهد حسب الجنس ونوع التجمع

Table (27 Cont.): Ever Married Palestinian Women (12 - 59) Years by Educational Attainment, Age Groups in Years and Number of Births Ever Born Alive by Sex Within the 12 Months Preceding the Census and Type of (المجموع، Total)

Educational Attainment	Age	مجموع النساء (12 - 59) سنة اللاتي سبق لهن الزواج Total of Ever Married Women (12 - 59) Years	عدد المواليد الذين سبق إنجابهم أحياء خلال 12 شهر السابقة للتعهد Live Births Ever Born in Past 12 Months			العمر	الحالة التعليمية
			كلا الجنسين Both Sexes	إناث Female	ذكور Male		
Secondary	40 - 44	371	24	11	13	44 - 40	ثانوي
	45 - 49	162	1	-	1	49 - 45	
	50 - 54	63	-	-	-	54 - 50	
	55 - 59	24	-	-	-	59 - 55	
	Not Stated	1	-	-	-	غير مبين	
	Total	7462	2152	1030	1122	المجموع	
	12 - 14	-	-	-	-	14 - 12	
	15 - 19	154	28	9	19	19 - 15	
	20 - 24	894	346	178	168	24 - 20	
	25 - 29	1077	342	167	175	29 - 25	
Associate Diploma	30 - 34	593	130	64	66	34 - 30	دبلوم متوسط
	35 - 39	348	43	18	25	39 - 35	
	40 - 44	219	14	5	9	44 - 40	
	45 - 49	122	1	-	1	49 - 45	
	50 - 54	46	-	-	-	54 - 50	
	55 - 59	25	-	-	-	59 - 55	
	Not Stated	1	-	-	-	غير مبين	
	Total	3479	904	441	463	المجموع	
	12 - 14	-	-	-	-	14 - 12	
	15 - 19	-	-	-	-	19 - 15	
Bachelor	20 - 24	204	73	39	34	24 - 20	بكالوريوس
	25 - 29	416	164	77	87	29 - 25	
	30 - 34	460	133	62	71	34 - 30	
	35 - 39	274	45	26	19	39 - 35	
	40 - 44	115	14	7	7	44 - 40	
	45 - 49	114	-	-	-	49 - 45	
	50 - 54	54	-	-	-	54 - 50	
	55 - 59	8	-	-	-	59 - 55	
	Not Stated	-	-	-	-	غير مبين	
	Total	1645	429	211	218	المجموع	
12 - 14	-	-	-	-	14 - 12		
15 - 19	-	-	-	-	19 - 15		
20 - 24	72	22	11	11	24 - 20		
25 - 29	169	60	33	27	29 - 25		
30 - 34	178	39	17	22	34 - 30		
35 - 39	118	18	8	10	39 - 35		
40 - 44	41	2	2	-	44 - 40		
45 - 49	22	-	-	-	49 - 45		
50 - 54	10	-	-	-	54 - 50		
55 - 59	-	-	-	-	59 - 55		
Not Stated	-	-	-	-	غير مبين		
Total	610	141	71	70	المجموع		

جدول (27 تابع): النساء الفلسطينيات (12 - 59) سنة اللاتي سبق لهن الزواج حسب الحالة التعليمية وفئات العمر بالسنوات وعدد المواليد الذين سبق إنجابهم أحياء خلال 12 شهر السابقة للتعهد حسب الجنس ونوع التجمع

Table (27 Cont.): Ever Married Palestinian Women (12 - 59) Years by Educational Attainment, Age Groups in Years and Number of Births Ever Born Alive by Sex Within the 12 Months Preceding the Census and Type of (المجموع، Total)

Educational Attainment	Age	مجموع النساء (12 - 59) سنة اللاتي سبق لهن الزواج Total of Ever Married Women (12 - 59) Years	عدد المواليد الذين سبق إنجابهم أحياء خلال 12 شهر السابقة للتعهد Live Births Ever Born in Past 12 Months			العمر	الحالة التعليمية
			كلا الجنسين Both Sexes	إناث Female	ذكور Male		
More Than Bachelor	12 - 14	-	-	-	-	14 - 12	أعلى من بكالوريوس
	15 - 19	-	-	-	-	19 - 15	
	20 - 24	1	-	-	-	24 - 20	
	25 - 29	9	1	1	-	29 - 25	
	30 - 34	9	6	2	4	34 - 30	
	35 - 39	4	1	-	1	39 - 35	
	40 - 44	2	-	-	-	44 - 40	
	45 - 49	1	-	-	-	49 - 45	
	50 - 54	-	-	-	-	54 - 50	
	55 - 59	-	-	-	-	59 - 55	
Not Stated	-	-	-	-	غير مبين		
	Total	26	8	3	5	المجموع	
Not Stated	12 - 14	-	-	-	-	14 - 12	غير مبين
	15 - 19	-	-	-	-	19 - 15	
	20 - 24	7	2	-	2	24 - 20	
	25 - 29	12	2	1	1	29 - 25	
	30 - 34	13	1	1	-	34 - 30	
	35 - 39	16	2	-	2	39 - 35	
	40 - 44	21	2	-	2	44 - 40	
	45 - 49	55	-	-	-	49 - 45	
	50 - 54	89	-	-	-	54 - 50	
	55 - 59	90	-	-	-	59 - 55	
Not Stated	14	1	1	-	غير مبين		
	Total	317	10	3	7	المجموع	
Total	12 - 14	6	-	-	-	14 - 12	المجموع
	15 - 19	2170	711	355	356	19 - 15	
	20 - 24	5755	2276	1098	1178	24 - 20	
	25 - 29	5782	1876	929	947	29 - 25	
	30 - 34	4946	1224	608	616	34 - 30	
	35 - 39	3871	605	301	304	39 - 35	
	40 - 44	2883	218	109	109	44 - 40	
	45 - 49	2270	17	10	7	49 - 45	
	50 - 54	2220	2	-	2	54 - 50	
	55 - 59	1917	-	-	-	59 - 55	
Not Stated	20	1	1	-	غير مبين		
	Total	31840	6930	3411	3519	المجموع	

جدول 28: النساء الفلسطينيات (12 - 59) سنة اللاتي سبق لهن الزواج حسب فئات العمر بالسنوات وجملة المواليد الذين سبق إنجابهم أحياء خلال 12 شهر السابقة للتعداد والباقيين على قيد الحياة والمتوفين منهم ونوع التجمع

**Table 28: Ever Married Palestinian Women (12 - 59) Years by Age Groups in Years, Number of Births Ever Born Alive in 12 Months Preceding the Census, Number of Births Still Alive, Number of Deaths Among these Live Births and Type of Locality (حضر, Urban)**

Age Groups	عدد المواليد المتوفين Number of Deaths			عدد المواليد الباقيين على قيد الحياة Number of Births Still Alive			عدد المواليد الذين سبق إنجابهم أحياء Number of Births Ever Born Alive			مجموع النساء (12 - 59) سنة اللاتي سبق لهن الزواج Total of Ever Married Women (12 - 59) Years	عدد النساء حسب عدد المواليد الذين سبق إنجابهم أحياء خلال السنة السابقة Women With Indicated Number of Births Ever Born Alive in 12 Months Preceding the Census						فئات العمر
	كلا الجنسين Both Sexes	إناث Female	ذكور Male	كلا الجنسين Both Sexes	إناث Female	ذكور Male	كلا الجنسين Both Sexes	إناث Female	ذكور Male		غير مبيّن Not Stated	+ 4	3	2	1	0	
12 - 14	-	-	-	-	-	-	-	-	-	3	-	-	-	-	-	3	14 - 12
15 - 19	3	1	2	287	142	145	290	143	147	916	1	-	-	2	286	627	19 - 15
20 - 24	16	6	10	853	421	432	869	427	442	2239	7	-	-	9	851	1372	24 - 20
25 - 29	12	4	8	668	320	348	680	324	356	2231	1	-	-	9	662	1559	29 - 25
30 - 34	4	2	2	461	226	235	465	228	237	2014	1	-	-	8	449	1556	34 - 30
35 - 39	3	2	1	246	111	135	249	113	136	1635	6	-	-	5	239	1385	39 - 35
40 - 44	3	1	2	81	44	37	84	45	39	1108	1	-	-	1	82	1024	44 - 40
45 - 49	-	-	-	6	3	3	6	3	3	929	3	-	-	-	6	920	49 - 45
50 - 54	2	-	2	-	-	-	2	-	2	873	3	-	-	1	-	869	54 - 50
55 - 59	-	-	-	-	-	-	-	-	-	709	1	-	-	-	-	708	59 - 55
Not Stated	-	-	-	-	-	-	-	-	-	1	-	-	-	-	-	1	غير مبيّن
<b>Total</b>	<b>43</b>	<b>16</b>	<b>27</b>	<b>2602</b>	<b>1267</b>	<b>1335</b>	<b>2645</b>	<b>1283</b>	<b>1362</b>	<b>12658</b>	<b>24</b>	<b>-</b>	<b>-</b>	<b>35</b>	<b>2575</b>	<b>10024</b>	<b>المجموع</b>

جدول (28 تابع): النساء الفلسطينيات (12 - 59) سنة اللاتي سبق لهن الزواج حسب فئات العمر بالسنوات وجملة المواليد الذين سبق إنجابهم أحياء خلال 12 شهر السابقة للتعداد والباقيين على قيد الحياة والمتوفين منهم ونوع التجمع

**Table (28 Cont.): Ever Married Palestinian Women (12 - 59) Years by Age Groups in Years, Number of Births Ever Born Alive in 12 Months Preceding the Census, Number of Births Still Alive, Number of Deaths Among these Live Births and Type of Locality (ريف, Rural)**

Age Groups	عدد المواليد المتوفين Number of Deaths			عدد المواليد الباقيين على قيد الحياة Number of Births Still Alive			عدد المواليد الذين سبق إنجابهم أحياء Number of Births Ever Born Alive			مجموع النساء (12 - 59) سنة اللاتي سبق لهن الزواج Total of Ever Married Women (12 - 59) Years	عدد النساء حسب عدد المواليد الذين سبق إنجابهم أحياء خلال السنة السابقة Women With Indicated Number of Births Ever Born Alive in 12 Months Preceding the Census						فئات العمر
	كلا الجنسين Both Sexes	إناث Female	ذكور Male	كلا الجنسين Both Sexes	إناث Female	ذكور Male	كلا الجنسين Both Sexes	إناث Female	ذكور Male		غير مبيّن Not Stated	+ 4	3	2	1	0	
12 - 14	-	-	-	-	-	-	-	-	-	3	-	-	-	-	-	3	14 - 12
15 - 19	6	4	2	380	189	191	386	193	193	1167	8	-	-	2	382	775	19 - 15
20 - 24	28	11	17	1268	609	659	1296	620	676	3223	5	1	-	14	1264	1939	24 - 20
25 - 29	19	8	11	1081	551	530	1100	559	541	3260	2	-	-	10	1080	2168	29 - 25
30 - 34	11	6	5	674	333	341	685	339	346	2694	4	-	2	14	651	2023	34 - 30
35 - 39	7	3	4	324	171	153	331	174	157	2082	7	-	1	7	314	1753	39 - 35
40 - 44	2	-	2	122	59	63	124	59	65	1639	3	-	-	1	122	1513	44 - 40
45 - 49	-	-	-	11	7	4	11	7	4	1239	2	-	-	-	11	1226	49 - 45
50 - 54	-	-	-	-	-	-	-	-	-	1220	8	-	-	-	-	1212	54 - 50
55 - 59	-	-	-	-	-	-	-	-	-	1092	3	-	-	-	-	1089	59 - 55
Not Stated	-	-	-	1	1	-	1	1	-	17	6	-	-	-	1	10	غير مبيّن
<b>Total</b>	<b>73</b>	<b>32</b>	<b>41</b>	<b>3861</b>	<b>1920</b>	<b>1941</b>	<b>3934</b>	<b>1952</b>	<b>1982</b>	<b>17636</b>	<b>48</b>	<b>1</b>	<b>3</b>	<b>48</b>	<b>3825</b>	<b>13711</b>	<b>المجموع</b>

جدول (28 تابع): النساء الفلسطينيات (12 - 59) سنة اللاتي سبق لهن الزواج حسب فئات العمر بالسنوات وجملة المواليد الذين سبق إنجابهم أحياء خلال 12 شهر السابقة للتعداد والباقيين على قيد الحياة والمتوفين منهم ونوع التجمع

**Table (28 Cont.): Ever Married Palestinian Women (12 - 59) Years by Age Groups in Years, Number of Births Ever Born Alive in 12 Months Preceding the Census, Number of Births Still Alive, Number of Deaths Among these Live Births and Type of Locality (مخيمات, Camps)**

Age Groups	عدد المواليد المتوفين Number of Deaths			عدد المواليد الباقيين على قيد الحياة Number of Births Still Alive			عدد المواليد الذين سبق إنجابهم أحياء Number of Births Ever Born Alive			مجموع النساء (12 - 59) سنة اللاتي سبق لهن الزواج Total of Ever Married Women (12 - 59) Years	عدد النساء حسب عدد المواليد الذين سبق إنجابهم أحياء خلال السنة السابقة Women With Indicated Number of Births Ever Born Alive in 12 Months Preceding the Census						فئات العمر
	كلا الجنسين Both Sexes	إناث Female	ذكور Male	كلا الجنسين Both Sexes	إناث Female	ذكور Male	كلا الجنسين Both Sexes	إناث Female	ذكور Male		غير مبيّن Not Stated	+ 4	3	2	1	0	
12 - 14	-	-	-	-	-	-	-	-	-	-	-	-	-	-	-	-	14 - 12
15 - 19	-	-	-	35	19	16	35	19	16	87	-	-	-	-	35	52	19 - 15
20 - 24	-	-	-	111	51	60	111	51	60	293	-	-	-	4	103	186	24 - 20
25 - 29	3	1	2	93	45	48	96	46	50	291	-	-	-	1	94	196	29 - 25
30 - 34	1	-	1	73	41	32	74	41	33	238	-	-	-	-	74	164	34 - 30
35 - 39	1	-	1	24	14	10	25	14	11	154	1	-	-	-	25	128	39 - 35
40 - 44	-	-	-	10	5	5	10	5	5	136	-	-	-	-	10	126	44 - 40
45 - 49	-	-	-	-	-	-	-	-	-	102	1	-	-	-	-	101	49 - 45
50 - 54	-	-	-	-	-	-	-	-	-	127	-	-	-	-	-	127	54 - 50
55 - 59	-	-	-	-	-	-	-	-	-	116	-	-	-	-	-	116	59 - 55
Not Stated	-	-	-	-	-	-	-	-	-	2	2	-	-	-	-	-	غير مبيّن
<b>Total</b>	<b>5</b>	<b>1</b>	<b>4</b>	<b>346</b>	<b>175</b>	<b>171</b>	<b>351</b>	<b>176</b>	<b>175</b>	<b>1546</b>	<b>4</b>	<b>-</b>	<b>-</b>	<b>5</b>	<b>341</b>	<b>1196</b>	<b>المجموع</b>

جدول (28 تابع): النساء الفلسطينيات (12 - 59) سنة اللاتي سبق لهن الزواج حسب فئات العمر بالسنوات وجملة المواليد الذين سبق إنجابهم أحياء خلال 12 شهر السابقة للتعداد والباقيين على قيد الحياة والمتوفين منهم ونوع التجمع

**Table (28 Cont.): Ever Married Palestinian Women (12 - 59) Years by Age Groups in Years, Number of Births Ever Born Alive in 12 Months Preceding the Census, Number of Births Still Alive, Number of Deaths Among these Live Births and Type of Locality (المجموع, Total)**

Age Groups	عدد المواليد المتوفين Number of Deaths			عدد المواليد الباقيين على قيد الحياة Number of Births Still Alive			عدد المواليد الذين سبق إنجابهم أحياء Number of Births Ever Born Alive			مجموع النساء (12 - 59) سنة اللاتي سبق لهن الزواج Total of Ever Married Women (12 - 59) Years	عدد النساء حسب عدد المواليد الذين سبق إنجابهم أحياء خلال السنة السابقة Women With Indicated Number of Births Ever Born Alive in 12 Months Preceding the Census						فئات العمر
	كلا الجنسين Both Sexes	إناث Female	ذكور Male	كلا الجنسين Both Sexes	إناث Female	ذكور Male	كلا الجنسين Both Sexes	إناث Female	ذكور Male		غير مبيّن Not Stated	+ 4	3	2	1	0	
12 - 14	-	-	-	-	-	-	-	-	-	6	-	-	-	-	-	6	14 - 12
15 - 19	9	5	4	702	350	352	711	355	356	2170	9	-	-	4	703	1454	19 - 15
20 - 24	44	17	27	2232	1081	1151	2276	1098	1178	5755	12	1	-	27	2218	3497	24 - 20
25 - 29	34	13	21	1842	916	926	1876	929	947	5782	3	-	-	20	1836	3923	29 - 25
30 - 34	16	8	8	1208	600	608	1224	608	616	4946	5	-	2	22	1174	3743	34 - 30
35 - 39	11	5	6	594	296	298	605	301	304	3871	14	-	1	12	578	3266	39 - 35
40 - 44	5	1	4	213	108	105	218	109	109	2883	4	-	-	2	214	2663	44 - 40
45 - 49	-	-	-	17	10	7	17	10	7	2270	6	-	-	-	17	2247	49 - 45
50 - 54	2	-	2	-	-	-	2	-	2	2220	11	-	-	1	-	2208	54 - 50
55 - 59	-	-	-	-	-	-	-	-	-	1917	4	-	-	-	-	1913	59 - 55
Not Stated	-	-	-	1	1	-	1	1	-	20	8	-	-	-	1	11	غير مبيّن
<b>Total</b>	<b>121</b>	<b>49</b>	<b>72</b>	<b>6809</b>	<b>3362</b>	<b>3447</b>	<b>6930</b>	<b>3411</b>	<b>3519</b>	<b>31840</b>	<b>76</b>	<b>1</b>	<b>3</b>	<b>88</b>	<b>6741</b>	<b>24931</b>	<b>المجموع</b>

جدول 29: السكان الفلسطينيون (5 سنوات فأكثر) حسب العمر بالسنوات والجنس والالتحاق بالتعليم ونوع التجمع

**Table 29: Palestinian Population (5 Years and Over) by Age in Years, Sex, Educational Attendance and Type of Locality**  
(Urban, حضر)

Age	الالتحاق بالتعليم											العمر	
	Educational Attendance				Female				Male				
	Both Sexes		كلا الجنسين		Female		اناث		Male		ذكور		
المجموع	غير مبين	غير ملتحقين	ملتحقون	المجموع	غير مبين	غير ملتحقين	ملتحقون	المجموع	غير مبين	غير ملتحقين	ملتحقون		
Total	Not Stated	Not Attending School	Attending School	Total	Not Stated	Not Attending School	Attending School	Total	Not Stated	Not Attending School	Attending School		
5	2474	-	2283	191	1199	-	1115	84	1275	-	1168	107	5
6	2456	-	61	2395	1218	-	33	1185	1238	-	28	1210	6
7	2299	-	20	2279	1137	-	8	1129	1162	-	12	1150	7
8	2129	-	15	2114	1046	-	5	1041	1083	-	10	1073	8
9	1954	-	10	1944	915	-	5	910	1039	-	5	1034	9
10	1974	-	15	1959	936	-	11	925	1038	-	4	1034	10
11	1864	-	24	1840	922	-	14	908	942	-	10	932	11
12	1843	-	54	1789	851	-	23	828	992	-	31	961	12
13	1799	-	92	1707	863	-	44	819	936	-	48	888	13
14	1705	-	223	1482	836	-	93	743	869	-	130	739	14
15	1666	-	442	1224	805	-	202	603	861	-	240	621	15
16	1584	1	607	976	761	-	281	480	823	1	326	496	16
17	1482	-	703	779	721	-	342	379	761	-	361	400	17
18	1574	-	1039	535	777	-	518	259	797	-	521	276	18
19	1472	-	1165	307	721	-	575	146	751	-	590	161	19
20	1500	-	1253	247	740	-	632	108	760	-	621	139	20
21	1505	-	1298	207	750	-	652	98	755	-	646	109	21
22	1347	2	1206	139	628	1	568	59	719	1	638	80	22
23	1482	-	1382	100	695	-	668	27	787	-	714	73	23
24	1402	1	1334	67	693	1	671	21	709	-	663	46	24
25	1327	-	1248	79	628	-	603	25	699	-	645	54	25
26	1222	1	1168	53	585	-	578	7	637	1	590	46	26
27	1246	-	1204	42	624	-	606	18	622	-	598	24	27
28	1137	-	1084	53	536	-	522	14	601	-	562	39	28
29	1106	-	1067	39	516	-	500	16	590	-	567	23	29
30+	21878	21	21695	162	11171	14	11118	39	10707	7	10577	123	+30
Not Stated	18	10	6	2	7	4	3	-	11	6	3	2	غير مبين
<b>Total</b>	<b>63445</b>	<b>36</b>	<b>40698</b>	<b>22711</b>	<b>31281</b>	<b>20</b>	<b>20390</b>	<b>10871</b>	<b>32164</b>	<b>16</b>	<b>20308</b>	<b>11840</b>	<b>المجموع</b>

جدول (29 تابع): السكان الفلسطينيين (5 سنوات فأكثر) حسب العمر بالسنوات والجنس والالتحاق بالتعليم ونوع التجمع

**Table (29 Cont.): Palestinian Population (5 Years and Over) by Age in Years, Sex, Educational Attendance and Type of Locality**  
(المجموع، Total)

العمر	الالتحاق بالتعليم											العمر	
	Educational Attendance				Female				Male				
	Both Sexes		كلا الجنسين		Female		اناث		Male		ذكور		
Age	المجموع Total	غير مبيّن Not Stated	غير ملتحقين Not Attending School	ملتحقون Attending School	المجموع Total	غير مبيّن Not Stated	غير ملتحقين Not Attending School	ملتحقون Attending School	المجموع Total	غير مبيّن Not Stated	غير ملتحقين Not Attending School	ملتحقون Attending School	
5	6380	-	5811	569	3107	-	2828	279	3273	-	2983	290	5
6	6384	-	132	6252	3119	-	65	3054	3265	-	67	3198	6
7	6056	-	58	5998	2998	-	30	2968	3058	-	28	3030	7
8	5484	-	35	5449	2658	-	15	2643	2826	-	20	2806	8
9	4938	-	29	4909	2380	-	19	2361	2558	-	10	2548	9
10	4898	-	39	4859	2361	-	19	2342	2537	-	20	2517	10
11	4582	-	70	4512	2226	-	38	2188	2356	-	32	2324	11
12	4595	2	141	4452	2133	1	78	2054	2462	1	63	2398	12
13	4543	2	282	4259	2179	1	142	2036	2364	1	140	2223	13
14	4306	-	571	3735	2077	-	287	1790	2229	-	284	1945	14
15	4310	-	1133	3177	2042	-	563	1479	2268	-	570	1698	15
16	3997	1	1610	2386	1865	-	778	1087	2132	1	832	1299	16
17	3826	-	1952	1874	1853	-	986	867	1973	-	966	1007	17
18	4030	1	2788	1241	1946	-	1408	538	2084	1	1380	703	18
19	3702	1	2997	704	1756	-	1466	290	1946	1	1531	414	19
20	3890	1	3285	604	1914	-	1688	226	1976	1	1597	378	20
21	3903	-	3422	481	1897	-	1718	179	2006	-	1704	302	21
22	3575	4	3236	335	1692	2	1591	99	1883	2	1645	236	22
23	3760	-	3546	214	1801	-	1749	52	1959	-	1797	162	23
24	3672	3	3501	168	1782	2	1733	47	1890	1	1768	121	24
25	3433	-	3269	164	1634	-	1598	36	1799	-	1671	128	25
26	3215	2	3079	134	1535	1	1512	22	1680	1	1567	112	26
27	3181	2	3052	127	1530	1	1494	35	1651	1	1558	92	27
28	2986	1	2881	104	1400	-	1376	24	1586	1	1505	80	28
29	2894	2	2809	83	1402	2	1372	28	1492	-	1437	55	29
30+	54410	45	54037	328	27861	28	27758	75	26549	17	26279	253	+30
Not Stated	168	118	36	14	76	57	14	5	92	61	22	9	غير مبيّن
<b>Total</b>	<b>161118</b>	<b>185</b>	<b>103801</b>	<b>57132</b>	<b>79224</b>	<b>95</b>	<b>52325</b>	<b>26804</b>	<b>81894</b>	<b>90</b>	<b>51476</b>	<b>30328</b>	<b>المجموع</b>



جدول 30: السكان الفلسطينيين (5 سنوات فأكثر) حسب الالتحاق بالتعليم والجنس والعمر ونوع التجمع

Table 30: Palestinian Population (5 Years and Over) by Educational Attendance, Sex, Age and Type of Locality  
(Urban, حضر)

Educational Attendance and Sex	المجموع Total	العمر										الالتحاق بالتعليم والجنس
		غير مبين Not Stated	+65	64 - 55	54 - 45	44 - 35	34 - 25	24 - 20	19 - 15	14 - 6	5	
<b>Male</b>												<b>ذكور</b>
Attending	11840	2	-	-	8	49	252	447	1954	9021	107	ملتحق حالياً
Attended and Left	10642	2	624	643	903	1696	2755	2231	1591	197	-	التحق وترك
Attended and Graduated	7563	1	184	372	950	1749	2825	1032	430	20	-	التحق وتخرج
Never Attended	2103	-	465	206	91	35	41	19	17	61	1168	لم يلتحق ابداً
Not Stated	16	6	1	1	2	2	2	1	1	-	-	غير مبين
<b>Total</b>	<b>32164</b>	<b>11</b>	<b>1274</b>	<b>1222</b>	<b>1954</b>	<b>3531</b>	<b>5875</b>	<b>3730</b>	<b>3993</b>	<b>9299</b>	<b>1275</b>	<b>المجموع</b>
<b>Female</b>												<b>إناث</b>
Attending	10871	-	-	-	1	11	107	313	1867	8488	84	ملتحق حالياً
Attended and Left	8910	-	124	257	668	1717	2749	1887	1367	141	-	التحق وترك
Attended and Graduated	6247	2	42	110	547	1309	2420	1262	532	23	-	التحق وتخرج
Never Attended	5233	1	1560	1209	853	255	107	42	19	72	1115	لم يلتحق ابداً
Not Stated	20	4	3	2	1	5	3	2	-	-	-	غير مبين
<b>Total</b>	<b>31281</b>	<b>7</b>	<b>1729</b>	<b>1578</b>	<b>2070</b>	<b>3297</b>	<b>5386</b>	<b>3506</b>	<b>3785</b>	<b>8724</b>	<b>1199</b>	<b>المجموع</b>
<b>Both Sexes</b>												<b>كلا الجنسين</b>
Attending	22711	2	-	-	9	60	359	760	3821	17509	191	ملتحق حالياً
Attended and Left	19552	2	748	900	1571	3413	5504	4118	2958	338	-	التحق وترك
Attended and Graduated	13810	3	226	482	1497	3058	5245	2294	962	43	-	التحق وتخرج
Never Attended	7336	1	2025	1415	944	290	148	61	36	133	2283	لم يلتحق ابداً
Not Stated	36	10	4	3	3	7	5	3	1	-	-	غير مبين
<b>Total</b>	<b>63445</b>	<b>18</b>	<b>3003</b>	<b>2800</b>	<b>4024</b>	<b>6828</b>	<b>11261</b>	<b>7236</b>	<b>7778</b>	<b>18023</b>	<b>2474</b>	<b>المجموع</b>

جدول (30 تابع): السكان الفلسطينيين (5 سنوات فأكثر) حسب الالتحاق بالتعليم والجنس والعمر ونوع التجمع

Table (30 Cont.):Palestinian Population (5 Years and Over) by Educational Attendance, Sex, Age and Type of Locality

(المجموع، Total)

Educational Attendance and Sex	المجموع Total	العمر										الالتحاق بالتعليم والجنس
		غير مبين Not Stated	+65	64 - 55	54 - 45	44 - 35	34 - 25	24 - 20	19 - 15	14 - 6	5	
<b>Male</b>												<b>ذكور</b>
Attending	30328	9	-	-	14	87	619	1199	5121	22989	290	ملتحق حالياً
Attended and Left	26364	10	1434	1539	2220	4088	6757	5833	4029	454	-	التحق وترك
Attended and Graduated	19004	9	330	797	2242	4140	7622	2617	1197	50	-	التحق وتخرج
Never Attended	6108	3	1736	702	231	71	108	61	53	160	2983	لم يلتحق ابداً
Not Stated	90	61	2	3	5	5	5	4	3	2	-	غير مبين
<b>Total</b>	<b>81894</b>	<b>92</b>	<b>3502</b>	<b>3041</b>	<b>4712</b>	<b>8391</b>	<b>15111</b>	<b>9714</b>	<b>10403</b>	<b>23655</b>	<b>3273</b>	<b>المجموع</b>
<b>Female</b>												<b>إناث</b>
Attending	26804	5	-	-	1	23	196	603	4261	21436	279	ملتحق حالياً
Attended and Left	22330	4	185	423	1503	4219	6910	5031	3618	437	-	التحق وترك
Attended and Graduated	15500	6	55	151	1057	3113	6171	3344	1518	85	-	التحق وتخرج
Never Attended	14495	4	4238	3537	2522	701	325	104	65	171	2828	لم يلتحق ابداً
Not Stated	95	57	10	4	3	7	8	4	-	2	-	غير مبين
<b>Total</b>	<b>79224</b>	<b>76</b>	<b>4488</b>	<b>4115</b>	<b>5086</b>	<b>8063</b>	<b>13610</b>	<b>9086</b>	<b>9462</b>	<b>22131</b>	<b>3107</b>	<b>المجموع</b>
<b>Both Sexes</b>												<b>كلا الجنسين</b>
Attending	57132	14	-	-	15	110	815	1802	9382	44425	569	ملتحق حالياً
Attended and Left	48694	14	1619	1962	3723	8307	13667	10864	7647	891	-	التحق وترك
Attended and Graduated	34504	15	385	948	3299	7253	13793	5961	2715	135	-	التحق وتخرج
Never Attended	20603	7	5974	4239	2753	772	433	165	118	331	5811	لم يلتحق ابداً
Not Stated	185	118	12	7	8	12	13	8	3	4	-	غير مبين
<b>Total</b>	<b>161118</b>	<b>168</b>	<b>7990</b>	<b>7156</b>	<b>9798</b>	<b>16454</b>	<b>28721</b>	<b>18800</b>	<b>19865</b>	<b>45786</b>	<b>6380</b>	<b>المجموع</b>

جدول 31: السكان الفلسطينيون (10 سنوات فأكثر) حسب سنوات الدراسة المكتملة والجنس والعمر ونوع التجمع

Table 31: Palestinian Population (10 Years and Over) by Years of Schooling Completed, Sex, Age and Type of Locality  
(Urban, حضر)

Years of Schooling Completed and Sex	المجموع Total	العمر									سنوات الدراسة المكتملة والجنس	
		غير مبين Not Stated	+65	64 - 55	54 - 45	44 - 35	34 - 25	24 - 20	19 - 15	14 - 10		
<b>Male</b>												<b>ذكور</b>
0	923	-	469	217	95	39	46	21	20	16		0
1	95	-	23	31	8	7	7	2	11	6		1
2	192	-	48	39	22	15	25	9	5	29		2
3	674	-	128	88	63	59	56	33	13	234		3
4	1764	-	183	122	108	96	110	46	45	1054		4
5	2024	-	138	139	137	155	172	97	104	1082		5
6	2901	-	151	186	271	368	455	214	253	1003		6
7	2585	2	55	71	114	363	530	261	371	818		7
8	2266	1	5	32	138	343	464	266	514	503		8
9	2610	-	14	42	137	365	668	444	908	32		9
10	1314	-	6	19	46	89	258	271	625	-		10
11	2760	-	8	37	120	240	550	980	825	-		11
12	2606	-	22	60	244	376	1131	526	247	-		12
13	282	-	2	12	14	27	86	96	45	-		13
14	1510	-	9	49	172	427	603	244	6	-		14
15	278	-	1	7	19	57	93	101	-	-		15
16	943	1	7	34	138	298	378	87	-	-		16
17+	623	1	5	36	106	205	239	31	-	-		+17
Not Stated	17	6	-	1	2	2	4	1	1	-		غير مبين
<b>Total</b>	<b>26367</b>	<b>11</b>	<b>1274</b>	<b>1222</b>	<b>1954</b>	<b>3531</b>	<b>5875</b>	<b>3730</b>	<b>3993</b>	<b>4777</b>		<b>المجموع</b>
<b>Female</b>												<b>إناث</b>
0	4117	1	1562	1220	866	263	111	45	20	29		0
1	101	-	13	14	26	26	14	5	1	2		1
2	257	-	13	36	50	57	54	11	9	27		2
3	768	-	10	49	84	136	142	44	16	287		3
4	1824	-	37	67	123	233	209	113	66	976		4
5	1868	-	14	36	118	271	275	131	90	933		5
6	2926	-	22	63	262	507	639	291	237	905		6
7	2276	-	30	15	64	258	472	306	361	770		7
8	1970	-	1	6	68	255	378	292	525	445		8
9	2315	-	5	13	73	259	508	487	936	34		9

جدول (31 تابع): السكان الفلسطينيون (10 سنوات فأكثر) حسب سنوات الدراسة المكتملة والجنس والعمر ونوع التجمع

Table (31 Cont.): Palestinian Population (10 Years and Over) by Years of Schooling Completed, Sex, Age and Type of Locality  
(حضر, Urban)

Years of Schooling Completed and Sex	المجموع Total	العمر									سنوات الدراسة المكتملة والجنس
		غير مبين Not Stated	+65	64 - 55	54 - 45	44 - 35	34 - 25	24 - 20	19 - 15	14 - 10	
10	1339	-	1	3	16	98	356	284	581	-	10
11	1689	-	2	12	34	160	428	471	582	-	11
12	2155	-	9	25	120	363	829	507	302	-	12
13	208	-	2	-	1	9	54	87	55	-	13
14	1126	2	2	10	119	243	511	235	4	-	14
15	181	-	-	1	6	13	65	96	-	-	15
16	513	-	2	5	26	114	274	92	-	-	16
17+	112	-	-	1	13	26	65	7	-	-	+17
Not Stated	21	4	4	2	1	6	2	2	-	-	غير مبين
<b>Total</b>	<b>25766</b>	<b>7</b>	<b>1729</b>	<b>1578</b>	<b>2070</b>	<b>3297</b>	<b>5386</b>	<b>3506</b>	<b>3785</b>	<b>4408</b>	<b>المجموع كلا الجنسين</b>
<b>Both Sexes</b>											
0	5040	1	2031	1437	961	302	157	66	40	45	0
1	196	-	36	45	34	33	21	7	12	8	1
2	449	-	61	75	72	72	79	20	14	56	2
3	1442	-	138	137	147	195	198	77	29	521	3
4	3588	-	220	189	231	329	319	159	111	2030	4
5	3892	-	152	175	255	426	447	228	194	2015	5
6	5827	-	173	249	533	875	1094	505	490	1908	6
7	4861	2	85	86	178	621	1002	567	732	1588	7
8	4236	1	6	38	206	598	842	558	1039	948	8
9	4925	-	19	55	210	624	1176	931	1844	66	9
10	2653	-	7	22	62	187	614	555	1206	-	10
11	4449	-	10	49	154	400	978	1451	1407	-	11
12	4761	-	31	85	364	739	1960	1033	549	-	12
13	490	-	4	12	15	36	140	183	100	-	13
14	2636	2	11	59	291	670	1114	479	10	-	14
15	459	-	1	8	25	70	158	197	-	-	15
16	1456	1	9	39	164	412	652	179	-	-	16
17+	735	1	5	37	119	231	304	38	-	-	+17
Not Stated	38	10	4	3	3	8	6	3	1	-	غير مبين
<b>Total</b>	<b>52133</b>	<b>18</b>	<b>3003</b>	<b>2800</b>	<b>4024</b>	<b>6828</b>	<b>11261</b>	<b>7236</b>	<b>7778</b>	<b>9185</b>	<b>المجموع</b>

جدول (31 تابع): السكان الفلسطينيون (10 سنوات فأكثر) حسب سنوات الدراسة المكتملة والجنس والعمر ونوع التجمع

Table (31 Cont.): Palestinian Population (10 Years and Over) by Years of Schooling Completed, Sex, Age and Type of Locality  
(Rural, ريف)

Years of Schooling Completed and Sex	المجموع Total	العمر									سنوات الدراسة المكتملة والجنس
		غير مبين Not Stated	+65	64 - 55	54 - 45	44 - 35	34 - 25	24 - 20	19 - 15	14 - 10	
<b>Male</b>											<b>ذكور</b>
0	2012	2	1188	474	138	36	59	40	36	39	0
1	103	-	30	31	12	13	7	3	5	2	1
2	241	-	66	57	29	21	21	9	10	28	2
3	859	-	148	119	80	84	65	25	34	304	3
4	2562	1	310	218	156	142	130	62	68	1475	4
5	2534	-	99	149	167	180	221	115	120	1483	5
6	3851	1	110	222	392	452	542	314	343	1475	6
7	3301	1	43	57	160	440	571	352	515	1162	7
8	3096	2	6	34	191	436	623	330	790	684	8
9	4000	1	13	55	278	510	1003	644	1448	48	9
10	1961	1	10	37	63	144	346	423	937	-	10
11	4359	1	4	37	154	405	908	1642	1208	-	11
12	3629	3	15	70	273	443	1697	766	362	-	12
13	414	1	-	7	13	23	126	165	79	-	13
14	2293	2	5	44	223	655	1023	330	11	-	14
15	362	-	2	6	21	60	124	149	-	-	15
16	1330	2	3	46	161	327	643	148	-	-	16
17+	552	-	1	4	59	142	316	30	-	-	+17
Not Stated	81	52	1	4	4	6	4	1	5	4	غير مبين
<b>Total</b>	<b>37540</b>	<b>70</b>	<b>2054</b>	<b>1671</b>	<b>2574</b>	<b>4519</b>	<b>8429</b>	<b>5548</b>	<b>5971</b>	<b>6704</b>	<b>المجموع</b>
<b>Female</b>											<b>إناث</b>
0	6971	7	2463	2148	1556	442	217	57	47	34	0
1	143	-	1	12	24	49	40	5	7	5	1
2	406	-	7	28	72	135	90	29	18	27	2
3	1038	-	11	24	102	229	189	72	54	357	3
4	2657	-	26	36	187	405	385	149	113	1356	4
5	2662	1	5	14	134	396	422	191	149	1350	5
6	5232	3	10	31	321	1032	1379	646	516	1294	6
7	2935	1	4	12	60	326	620	427	459	1026	7
8	2807	-	2	2	45	276	546	510	803	623	8
9	3598	1	3	4	69	334	1028	848	1274	37	9

جدول (31 تابع): السكان الفلسطينيون (10 سنوات فأكثر) حسب سنوات الدراسة المكتملة والجنس والعمر ونوع التجمع

Table (31 Cont.): Palestinian Population (10 Years and Over) by Years of Schooling Completed, Sex, Age and Type of Locality  
(Rural, ريف)

Years of Schooling Completed and Sex	المجموع Total	العمر									سنوات الدراسة المكتملة والجنس
		غير مبين Not Stated	+65	64 - 55	54 - 45	44 - 35	34 - 25	24 - 20	19 - 15	14 - 10	
10	1619	-	-	3	20	110	418	355	713	-	10
11	2122	1	-	4	25	142	515	694	741	-	11
12	2084	2	1	6	60	241	880	599	295	-	12
13	185	-	-	-	1	5	45	82	52	-	13
14	965	-	-	3	62	180	470	241	9	-	14
15	117	-	1	-	1	11	38	66	-	-	15
16	352	-	-	-	6	78	173	95	-	-	16
17+	53	-	-	-	4	6	35	8	-	-	+17
Not Stated	79	46	7	2	3	6	7	4	1	3	غير مبين
<b>Total</b>	<b>36025</b>	<b>62</b>	<b>2541</b>	<b>2329</b>	<b>2752</b>	<b>4403</b>	<b>7497</b>	<b>5078</b>	<b>5251</b>	<b>6112</b>	<b>المجموع كلا الجنسين</b>
<b>Both Sexes</b>											
0	8983	9	3651	2622	1694	478	276	97	83	73	0
1	246	-	31	43	36	62	47	8	12	7	1
2	647	-	73	85	101	156	111	38	28	55	2
3	1897	-	159	143	182	313	254	97	88	661	3
4	5219	1	336	254	343	547	515	211	181	2831	4
5	5196	1	104	163	301	576	643	306	269	2833	5
6	9083	4	120	253	713	1484	1921	960	859	2769	6
7	6236	2	47	69	220	766	1191	779	974	2188	7
8	5903	2	8	36	236	712	1169	840	1593	1307	8
9	7598	2	16	59	347	844	2031	1492	2722	85	9
10	3580	1	10	40	83	254	764	778	1650	-	10
11	6481	2	4	41	179	547	1423	2336	1949	-	11
12	5713	5	16	76	333	684	2577	1365	657	-	12
13	599	1	-	7	14	28	171	247	131	-	13
14	3258	2	5	47	285	835	1493	571	20	-	14
15	479	-	3	6	22	71	162	215	-	-	15
16	1682	2	3	46	167	405	816	243	-	-	16
17+	605	-	1	4	63	148	351	38	-	-	+17
Not Stated	160	98	8	6	7	12	11	5	6	7	غير مبين
<b>Total</b>	<b>73565</b>	<b>132</b>	<b>4595</b>	<b>4000</b>	<b>5326</b>	<b>8922</b>	<b>15926</b>	<b>10626</b>	<b>11222</b>	<b>12816</b>	<b>المجموع</b>

جدول (31 تابع): السكان الفلسطينيون (10 سنوات فأكثر) حسب سنوات الدراسة المكتملة والجنس والعمر ونوع التجمع

Table (31 Cont.): Palestinian Population (10 Years and Over) by Years of Schooling Completed, Sex, Age and Type of Locality  
(Camps, مخيمات)

Years of Schooling Completed and Sex	المجموع Total	العمر									سنوات الدراسة المكتملة والجنس	
		غير مبين Not Stated	+65	64 - 55	54 - 45	44 - 35	34 - 25	24 - 20	19 - 15	14 - 10		
<b>Male</b>												<b>ذكور</b>
0	166	1	100	35	8	2	10	4	3	3		0
1	10	-	1	6	-	1	2	-	-	-		1
2	20	-	6	7	1	2	2	1	1	-		2
3	71	-	12	15	9	5	9	4	4	13		3
4	200	-	31	20	12	7	13	6	8	103		4
5	197	-	6	10	8	17	24	13	15	104		5
6	324	-	16	22	22	40	50	36	38	100		6
7	258	-	-	5	18	37	43	30	36	89		7
8	238	-	-	7	17	33	64	22	43	52		8
9	351	-	-	4	26	36	86	71	125	3		9
10	175	-	-	2	5	5	49	53	61	-		10
11	322	-	-	6	13	26	89	106	82	-		11
12	309	-	1	3	19	35	183	49	19	-		12
13	25	-	-	-	2	3	11	5	4	-		13
14	193	-	-	3	18	58	94	20	-	-		14
15	22	-	-	-	1	4	11	6	-	-		15
16	83	-	-	1	3	23	49	7	-	-		16
17+	29	-	1	2	2	5	17	2	-	-		+17
Not Stated	14	10	-	-	-	2	1	1	-	-		غير مبين
<b>Total</b>	<b>3007</b>	<b>11</b>	<b>174</b>	<b>148</b>	<b>184</b>	<b>341</b>	<b>807</b>	<b>436</b>	<b>439</b>	<b>467</b>		<b>المجموع</b>
<b>Female</b>												<b>إناث</b>
0	580	-	216	189	133	16	13	8	4	1		0
1	7	-	1	1	2	1	2	-	-	-		1
2	19	-	-	1	6	3	4	1	-	4		2
3	94	-	-	9	18	19	17	7	4	20		3
4	179	-	-	3	13	25	20	17	5	96		4
5	197	-	-	1	12	18	27	14	15	110		5
6	303	-	1	3	17	45	70	32	27	108		6
7	257	-	-	1	6	43	51	40	38	78		7
8	221	-	-	-	10	28	46	45	59	33		8
9	282	-	-	-	9	30	68	58	111	6		9

جدول (31 تابع): السكان الفلسطينيون (10 سنوات فأكثر) حسب سنوات الدراسة المكتملة والجنس والعمر ونوع التجمع

Table (31 Cont.): Palestinian Population (10 Years and Over) by Years of Schooling Completed, Sex, Age and Type of Locality  
(Camps, مخيمات)

Years of Schooling Completed and Sex	المجموع Total	العمر									سنوات الدراسة المكتملة والجنس
		غير مبيّن Not Stated	+65	64 - 55	54 - 45	44 - 35	34 - 25	24 - 20	19 - 15	14 - 10	
10	165	-	-	-	4	9	53	41	58	-	10
11	260	-	-	-	8	28	60	92	72	-	11
12	264	-	-	-	13	55	107	67	22	-	12
13	27	-	-	-	1	1	10	6	9	-	13
14	248	-	-	-	12	37	144	53	2	-	14
15	23	-	-	-	-	1	13	9	-	-	15
16	36	-	-	-	-	4	21	11	-	-	16
17+	1	-	-	-	-	-	1	-	-	-	+17
Not Stated	8	7	-	-	-	-	-	1	-	-	غير مبيّن
<b>Total</b>	<b>3171</b>	<b>7</b>	<b>218</b>	<b>208</b>	<b>264</b>	<b>363</b>	<b>727</b>	<b>502</b>	<b>426</b>	<b>456</b>	<b>المجموع</b>
<b>Both Sexes</b>											<b>كلا الجنسين</b>
0	746	1	316	224	141	18	23	12	7	4	0
1	17	-	2	7	2	2	4	-	-	-	1
2	39	-	6	8	7	5	6	2	1	4	2
3	165	-	12	24	27	24	26	11	8	33	3
4	379	-	31	23	25	32	33	23	13	199	4
5	394	-	6	11	20	35	51	27	30	214	5
6	627	-	17	25	39	85	120	68	65	208	6
7	515	-	-	6	24	80	94	70	74	167	7
8	459	-	-	7	27	61	110	67	102	85	8
9	633	-	-	4	35	66	154	129	236	9	9
10	340	-	-	2	9	14	102	94	119	-	10
11	582	-	-	6	21	54	149	198	154	-	11
12	573	-	1	3	32	90	290	116	41	-	12
13	52	-	-	-	3	4	21	11	13	-	13
14	441	-	-	3	30	95	238	73	2	-	14
15	45	-	-	-	1	5	24	15	-	-	15
16	119	-	-	1	3	27	70	18	-	-	16
17+	30	-	1	2	2	5	18	2	-	-	+17
Not Stated	22	17	-	-	-	2	1	2	-	-	غير مبيّن
<b>Total</b>	<b>6178</b>	<b>18</b>	<b>392</b>	<b>356</b>	<b>448</b>	<b>704</b>	<b>1534</b>	<b>938</b>	<b>865</b>	<b>923</b>	<b>المجموع</b>



جدول (31 تابع): السكان الفلسطينيون (10 سنوات فأكثر) حسب سنوات الدراسة المكتملة والجنس والعمر ونوع التجمع

Table (31 Cont.): Palestinian Population (10 Years and Over) by Years of Schooling Completed, Sex, Age and Type of Locality  
(المجموع، Total)

Years of Schooling Completed and Sex	المجموع Total	العمر									سنوات الدراسة المكتملة والجنس	
		غير مبين Not Stated	+65	64 - 55	54 - 45	44 - 35	34 - 25	24 - 20	19 - 15	14 - 10		
<b>Male</b>												<b>ذكور</b>
0	3101	3	1757	726	241	77	115	65	59	58		0
1	208	-	54	68	20	21	16	5	16	8		1
2	453	-	120	103	52	38	48	19	16	57		2
3	1604	-	288	222	152	148	130	62	51	551		3
4	4526	1	524	360	276	245	253	114	121	2632		4
5	4755	-	243	298	312	352	417	225	239	2669		5
6	7076	1	277	430	685	860	1047	564	634	2578		6
7	6144	3	98	133	292	840	1144	643	922	2069		7
8	5600	3	11	73	346	812	1151	618	1347	1239		8
9	6961	1	27	101	441	911	1757	1159	2481	83		9
10	3450	1	16	58	114	238	653	747	1623	-		10
11	7441	1	12	80	287	671	1547	2728	2115	-		11
12	6544	3	38	133	536	854	3011	1341	628	-		12
13	721	1	2	19	29	53	223	266	128	-		13
14	3996	2	14	96	413	1140	1720	594	17	-		14
15	662	-	3	13	41	121	228	256	-	-		15
16	2356	3	10	81	302	648	1070	242	-	-		16
17+	1204	1	7	42	167	352	572	63	-	-		+17
Not Stated	112	68	1	5	6	10	9	3	6	4		غير مبين
<b>Total</b>	<b>66914</b>	<b>92</b>	<b>3502</b>	<b>3041</b>	<b>4712</b>	<b>8391</b>	<b>15111</b>	<b>9714</b>	<b>10403</b>	<b>11948</b>		<b>المجموع</b>
<b>Female</b>												<b>إناث</b>
0	11668	8	4241	3557	2555	721	341	110	71	64		0
1	251	-	15	27	52	76	56	10	8	7		1
2	682	-	20	65	128	195	148	41	27	58		2
3	1900	-	21	82	204	384	348	123	74	664		3
4	4660	-	63	106	323	663	614	279	184	2428		4
5	4727	1	19	51	264	685	724	336	254	2393		5
6	8461	3	33	97	600	1584	2088	969	780	2307		6
7	5468	1	34	28	130	627	1143	773	858	1874		7
8	4998	-	3	8	123	559	970	847	1387	1101		8
9	6195	1	8	17	151	623	1604	1393	2321	77		9

جدول (31 تابع): السكان الفلسطينيون (10 سنوات فأكثر) حسب سنوات الدراسة المكتملة والجنس والعمر ونوع التجمع

Table (31 Cont.): Palestinian Population (10 Years and Over) by Years of Schooling Completed, Sex, Age and Type of Locality  
(المجموع، Total)

Years of Schooling Completed and Sex	المجموع Total	العمر									سنوات الدراسة المكتملة والجنس
		غير مبين Not Stated	+65	64 - 55	54 - 45	44 - 35	34 - 25	24 - 20	19 - 15	14 - 10	
10	3123	-	1	6	40	217	827	680	1352	-	10
11	4071	1	2	16	67	330	1003	1257	1395	-	11
12	4503	2	10	31	193	659	1816	1173	619	-	12
13	420	-	2	-	3	15	109	175	116	-	13
14	2339	2	2	13	193	460	1125	529	15	-	14
15	321	-	1	1	7	25	116	171	-	-	15
16	901	-	2	5	32	196	468	198	-	-	16
17+	166	-	-	1	17	32	101	15	-	-	+17
Not Stated	108	57	11	4	4	12	9	7	1	3	غير مبين
<b>Total</b>	<b>64962</b>	<b>76</b>	<b>4488</b>	<b>4115</b>	<b>5086</b>	<b>8063</b>	<b>13610</b>	<b>9086</b>	<b>9462</b>	<b>10976</b>	<b>المجموع كلا الجنسين</b>
<b>Both Sexes</b>											
0	14769	11	5998	4283	2796	798	456	175	130	122	0
1	459	-	69	95	72	97	72	15	24	15	1
2	1135	-	140	168	180	233	196	60	43	115	2
3	3504	-	309	304	356	532	478	185	125	1215	3
4	9186	1	587	466	599	908	867	393	305	5060	4
5	9482	1	262	349	576	1037	1141	561	493	5062	5
6	15537	4	310	527	1285	2444	3135	1533	1414	4885	6
7	11612	4	132	161	422	1467	2287	1416	1780	3943	7
8	10598	3	14	81	469	1371	2121	1465	2734	2340	8
9	13156	2	35	118	592	1534	3361	2552	4802	160	9
10	6573	1	17	64	154	455	1480	1427	2975	-	10
11	11512	2	14	96	354	1001	2550	3985	3510	-	11
12	11047	5	48	164	729	1513	4827	2514	1247	-	12
13	1141	1	4	19	32	68	332	441	244	-	13
14	6335	4	16	109	606	1600	2845	1123	32	-	14
15	983	-	4	14	48	146	344	427	-	-	15
16	3257	3	12	86	334	844	1538	440	-	-	16
17+	1370	1	7	43	184	384	673	78	-	-	+17
Not Stated	220	125	12	9	10	22	18	10	7	7	غير مبين
<b>Total</b>	<b>131876</b>	<b>168</b>	<b>7990</b>	<b>7156</b>	<b>9798</b>	<b>16454</b>	<b>28721</b>	<b>18800</b>	<b>19865</b>	<b>22924</b>	<b>المجموع</b>

جدول 32: السكان الفلسطينيون (10 سنوات فأكثر) حسب العمر والجنس والامام بالقراءة والكتابة ونوع التجمع السكاني

Table 32: Palestinian Population (10 Years and Over) by Age, Sex, Literacy and Type of Locality

Age and Sex	المجموع				مخيمات				ريف				حضر				العمر والجنس
	المجموع		غير مابين	أمي	المجموع		غير مابين	أمي	المجموع		غير مابين	أمي	المجموع		غير مابين	أمي	
	Total	Not Stated	Illiterate	Literate	Total	Not Stated	Illiterate	Literate	Total	Not Stated	Illiterate	Literate	Total	Not Stated	Illiterate	Literate	
<b>Male</b>																	ذكور
10 - 14	11948	8	206	11734	467	-	12	455	6704	7	124	6573	4777	1	70	4706	14 - 10
15 - 19	10403	6	195	10202	439	-	11	428	5971	3	117	5851	3993	3	67	3923	19 - 15
20 - 24	9714	7	167	9540	436	1	9	426	5548	6	87	5455	3730	-	71	3659	24 - 20
25 - 29	8208	11	168	8029	433	1	12	420	4626	5	93	4528	3149	5	63	3081	29 - 25
30 - 34	6903	6	140	6757	374	1	9	364	3803	4	69	3730	2726	1	62	2663	34 - 30
35 - 39	5218	12	102	5104	234	-	3	231	2791	6	52	2733	2193	6	47	2140	39 - 35
40 - 44	3173	5	98	3070	107	1	3	103	1728	3	58	1667	1338	1	37	1300	44 - 40
45 - 49	2631	3	120	2508	100	-	3	97	1454	1	63	1390	1077	2	54	1021	49 - 45
50 - 54	2081	7	185	1889	84	-	9	75	1120	3	102	1015	877	4	74	799	54 - 50
55 - 59	1475	10	282	1183	73	-	16	57	795	5	174	616	607	5	92	510	59 - 55
60 - 64	1566	16	388	1162	75	-	24	51	876	14	237	625	615	2	127	486	64 - 60
65 - 69	1235	12	341	882	52	1	23	28	719	8	213	498	464	3	105	356	69 - 65
70 - 74	942	10	297	635	44	1	20	23	565	7	204	354	333	2	73	258	74 - 70
75+	1325	36	694	595	78	-	44	34	770	30	429	311	477	6	221	250	+75
Not Stated	92	68	2	22	11	10	-	1	70	52	2	16	11	6	-	5	غير مابين
<b>Total 10 Years &amp; Over</b>	<b>66914</b>	<b>217</b>	<b>3385</b>	<b>63312</b>	<b>3007</b>	<b>16</b>	<b>198</b>	<b>2793</b>	<b>37540</b>	<b>154</b>	<b>2024</b>	<b>35362</b>	<b>26367</b>	<b>47</b>	<b>1163</b>	<b>25157</b>	المجموع 10 سنة فأكثر
<b>Total 15 Years &amp; Over</b>	<b>54966</b>	<b>209</b>	<b>3179</b>	<b>51578</b>	<b>2540</b>	<b>16</b>	<b>186</b>	<b>2338</b>	<b>30836</b>	<b>147</b>	<b>1900</b>	<b>28789</b>	<b>21590</b>	<b>46</b>	<b>1093</b>	<b>20451</b>	المجموع 15 سنة فأكثر
<b>Female</b>																	إناث
10 - 14	10976	4	165	10807	456	-	4	452	6112	4	105	6003	4408	-	56	4352	14 - 10
15 - 19	9462	2	172	9288	426	-	9	417	5251	1	116	5134	3785	1	47	3737	19 - 15
20 - 24	9086	11	252	8823	502	2	16	484	5078	5	142	4931	3506	4	94	3408	24 - 20
25 - 29	7501	13	300	7188	417	-	15	402	4195	9	185	4001	2889	4	100	2785	29 - 25
30 - 34	6109	17	368	5724	310	-	11	299	3302	12	242	3048	2497	5	115	2377	34 - 30
35 - 39	4698	22	450	4226	198	-	10	188	2512	9	285	2218	1988	13	155	1820	39 - 35
40 - 44	3365	31	541	2793	165	-	17	148	1891	13	333	1545	1309	18	191	1100	44 - 40
45 - 49	2582	63	951	1568	120	2	41	77	1393	38	569	786	1069	23	341	705	49 - 45
50 - 54	2504	101	1554	849	144	1	95	48	1359	70	933	356	1001	30	526	445	54 - 50
55 - 59	2131	103	1684	344	123	5	102	16	1193	64	1004	125	815	34	578	203	59 - 55
60 - 64	1984	111	1663	210	85	2	81	2	1136	68	997	71	763	41	585	137	64 - 60
65 - 69	1578	93	1361	124	74	-	74	-	882	53	790	39	622	40	497	85	69 - 65
70 - 74	1238	77	1078	83	64	5	59	-	687	40	609	38	487	32	410	45	74 - 70
75+	1672	121	1504	47	80	2	76	2	972	78	871	23	620	41	557	22	+75
Not Stated	76	62	4	10	7	7	-	-	62	51	3	8	7	4	1	2	غير مابين
<b>Total 10 Years &amp; Over</b>	<b>64962</b>	<b>831</b>	<b>12047</b>	<b>52084</b>	<b>3171</b>	<b>26</b>	<b>610</b>	<b>2535</b>	<b>36025</b>	<b>515</b>	<b>7184</b>	<b>28326</b>	<b>25766</b>	<b>290</b>	<b>4253</b>	<b>21223</b>	المجموع 10 سنة فأكثر
<b>Total 15 Years &amp; Over</b>	<b>53986</b>	<b>827</b>	<b>11882</b>	<b>41277</b>	<b>2715</b>	<b>26</b>	<b>606</b>	<b>2083</b>	<b>29913</b>	<b>511</b>	<b>7079</b>	<b>22323</b>	<b>21358</b>	<b>290</b>	<b>4197</b>	<b>16871</b>	المجموع 15 سنة فأكثر

جدول (32 تابع): السكان الفلسطينيون (10 سنوات فأكثر) حسب العمر والجنس والامام بالقراءة والكتابة ونوع التجمع السكاني

Table (32 Cont.): Palestinian Population (10 Years and Over) by Age, Sex, Literacy and Type of Locality

Age and Sex	المجموع				مخيمات				ريف				حضر				العمر والجنس
	المجموع	غير مبيين	أمي	غير أمي	المجموع	غير مبيين	أمي	غير أمي	المجموع	غير مبيين	أمي	غير أمي	المجموع	غير مبيين	أمي	غير أمي	
	Total	Not Stated	Illiterate	Literate	Total	Not Stated	Illiterate	Literate	Total	Not Stated	Illiterate	Literate	Total	Not Stated	Illiterate	Literate	
<b>Both Sexes</b>																	<b>كلا الجنسين</b>
10 - 14	22924	12	371	22541	923	-	16	907	12816	11	229	12576	9185	1	126	9058	14 - 10
15 - 19	19865	8	367	19490	865	-	20	845	11222	4	233	10985	7778	4	114	7660	19 - 15
20 - 24	18800	18	419	18363	938	3	25	910	10626	11	229	10386	7236	4	165	7067	24 - 20
25 - 29	15709	24	468	15217	850	1	27	822	8821	14	278	8529	6038	9	163	5866	29 - 25
30 - 34	13012	23	508	12481	684	1	20	663	7105	16	311	6778	5223	6	177	5040	34 - 30
35 - 39	9916	34	552	9330	432	-	13	419	5303	15	337	4951	4181	19	202	3960	39 - 35
40 - 44	6538	36	639	5863	272	1	20	251	3619	16	391	3212	2647	19	228	2400	44 - 40
45 - 49	5213	66	1071	4076	220	2	44	174	2847	39	632	2176	2146	25	395	1726	49 - 45
50 - 54	4585	108	1739	2738	228	1	104	123	2479	73	1035	1371	1878	34	600	1244	54 - 50
55 - 59	3606	113	1966	1527	196	5	118	73	1988	69	1178	741	1422	39	670	713	59 - 55
60 - 64	3550	127	2051	1372	160	2	105	53	2012	82	1234	696	1378	43	712	623	64 - 60
65 - 69	2813	105	1702	1006	126	1	97	28	1601	61	1003	537	1086	43	602	441	69 - 65
70 - 74	2180	87	1375	718	108	6	79	23	1252	47	813	392	820	34	483	303	74 - 70
75+	2997	157	2198	642	158	2	120	36	1742	108	1300	334	1097	47	778	272	+75
Not Stated	168	130	6	32	18	17	-	1	132	103	5	24	18	10	1	7	غير مبيين
<b>Total 10 Years &amp; Over</b>	<b>131876</b>	<b>1048</b>	<b>15432</b>	<b>115396</b>	<b>6178</b>	<b>42</b>	<b>808</b>	<b>5328</b>	<b>73565</b>	<b>669</b>	<b>9208</b>	<b>63688</b>	<b>52133</b>	<b>337</b>	<b>5416</b>	<b>46380</b>	المجموع 10 سنة فأكثر
<b>Total 15 Years &amp; Over</b>	<b>108952</b>	<b>1036</b>	<b>15061</b>	<b>92855</b>	<b>5255</b>	<b>42</b>	<b>792</b>	<b>4421</b>	<b>60749</b>	<b>658</b>	<b>8979</b>	<b>51112</b>	<b>42948</b>	<b>336</b>	<b>5290</b>	<b>37322</b>	المجموع 15 سنة فأكثر

جدول 33: السكان الفلسطينيون (10 سنوات فأكثر) الملتحقون حالياً بالتعليم حسب الحالة التعليمية والجنس والعمر ونوع التجمع  
**Table 33: Palestinian Population (10 Years and Over) Currently at School by Educational Attainment, Sex, Age and Type of Locality (Urban, حضر)**

Educational Attainment and Sex	المجموع Total	العمر						الحالة التعليمية والجنس
		Age غير مبين Not Stated	+30	29 - 25	24 - 20	19 - 15	14 - 10	
<b>Male</b>								ذكور
Illiterate	29	-	-	-	-	-	29	امي
Can Read and Write	2294	-	-	-	-	4	2290	ملم
Elementary	2503	1	-	-	-	298	2204	ابتدائي
Preparatory	1511	-	-	-	25	1455	31	اعدادي
Secondary	774	-	59	122	396	197	-	ثانوي
Associate Diploma	54	-	25	15	14	-	-	دبلوم متوسط
Bachelor	73	1	21	39	12	-	-	بكالوريوس
Higher Diploma	3	-	1	2	-	-	-	دبلوم عالي
Master	24	-	16	8	-	-	-	ماجستير
Ph.D	-	-	-	-	-	-	-	دكتوراة
Not Stated	1	-	1	-	-	-	-	غير مبين
<b>Total</b>	<b>7266</b>	<b>2</b>	<b>123</b>	<b>186</b>	<b>447</b>	<b>1954</b>	<b>4554</b>	<b>المجموع</b>
<b>Female</b>								اناث
Illiterate	19	-	-	-	-	-	19	امي
Can Read and Write	2144	-	-	-	-	1	2143	ملم
Elementary	2354	-	-	-	-	325	2029	ابتدائي
Preparatory	1380	-	-	-	12	1336	32	اعدادي
Secondary	567	-	21	57	285	204	-	ثانوي
Associate Diploma	38	-	14	15	9	-	-	دبلوم متوسط
Bachelor	17	-	3	7	7	-	-	بكالوريوس
Higher Diploma	-	-	-	-	-	-	-	دبلوم عالي
Master	2	-	1	1	-	-	-	ماجستير
Ph.D	-	-	-	-	-	-	-	دكتوراة
Not Stated	1	-	-	-	-	1	-	غير مبين
<b>Total</b>	<b>6522</b>	<b>-</b>	<b>39</b>	<b>80</b>	<b>313</b>	<b>1867</b>	<b>4223</b>	<b>المجموع</b>
<b>Both Sexes</b>								كلا الجنسين
Illiterate	48	-	-	-	-	-	48	امي
Can Read and Write	4438	-	-	-	-	5	4433	ملم
Elementary	4857	1	-	-	-	623	4233	ابتدائي
Preparatory	2891	-	-	-	37	2791	63	اعدادي
Secondary	1341	-	80	179	681	401	-	ثانوي
Associate Diploma	92	-	39	30	23	-	-	دبلوم متوسط
Bachelor	90	1	24	46	19	-	-	بكالوريوس
Higher Diploma	3	-	1	2	-	-	-	دبلوم عالي
Master	26	-	17	9	-	-	-	ماجستير
Ph.D	-	-	-	-	-	-	-	دكتوراة
Not Stated	2	-	1	-	-	1	-	غير مبين
<b>Total</b>	<b>13788</b>	<b>2</b>	<b>162</b>	<b>266</b>	<b>760</b>	<b>3821</b>	<b>8777</b>	<b>المجموع</b>

جدول (34 تابع): السكان الفلسطينيون (10 سنوات فأكثر) الملتحقون حالياً بالتعليم حسب الحالة التعليمية والجنس والعمر ونوع التجمع  
**Table (34 Cont.): Palestinian Population (10 Years and Over) Currently at School by Educational Attainment, Sex, Age and Type of Locality (ريف, Rural)**

Educational Attainment and Sex	المجموع Total	العمر Age						الحالة التعليمية والجنس
		غير مبين Not Stated	+30	29 - 25	24 - 20	19 - 15	14 - 10	
<b>Male</b>								ذكور
Illiterate	50	-	-	-	-	-	50	امي
Can Read and Write	3149	-	-	-	-	3	3146	ملم
Elementary	3664	-	-	-	-	476	3188	ابتدائي
Preparatory	2335	-	-	-	32	2259	44	اعدادي
Secondary	1137	-	42	153	664	278	-	ثانوي
Associate Diploma	87	-	37	36	14	-	-	دبلوم متوسط
Bachelor	96	-	25	59	12	-	-	بكالوريوس
Higher Diploma	2	-	1	1	-	-	-	دبلوم عالي
Master	32	-	14	18	-	-	-	ماجستير
Ph.D	-	-	-	-	-	-	-	دكتوراة
Not Stated	2	-	-	1	-	-	1	غير مبين
<b>Total</b>	<b>10554</b>	-	<b>119</b>	<b>268</b>	<b>722</b>	<b>3016</b>	<b>6429</b>	<b>المجموع</b>
<b>Female</b>								اناث
Illiterate	39	-	-	-	-	-	39	امي
Can Read and Write	2920	-	-	-	-	10	2910	ملم
Elementary	3202	-	-	-	-	436	2766	ابتدائي
Preparatory	1627	-	1	-	17	1574	35	اعدادي
Secondary	448	-	12	36	223	177	-	ثانوي
Associate Diploma	37	-	16	10	11	-	-	دبلوم متوسط
Bachelor	8	-	4	2	2	-	-	بكالوريوس
Higher Diploma	-	-	-	-	-	-	-	دبلوم عالي
Master	-	-	-	-	-	-	-	ماجستير
Ph.D	-	-	-	-	-	-	-	دكتوراة
Not Stated	-	-	-	-	-	-	-	غير مبين
<b>Total</b>	<b>8281</b>	-	<b>33</b>	<b>48</b>	<b>253</b>	<b>2197</b>	<b>5750</b>	<b>المجموع</b>
<b>Both Sexes</b>								كلا الجنسين
Illiterate	89	-	-	-	-	-	89	امي
Can Read and Write	6069	-	-	-	-	13	6056	ملم
Elementary	6866	-	-	-	-	912	5954	ابتدائي
Preparatory	3962	-	1	-	49	3833	79	اعدادي
Secondary	1585	-	54	189	887	455	-	ثانوي
Associate Diploma	124	-	53	46	25	-	-	دبلوم متوسط
Bachelor	104	-	29	61	14	-	-	بكالوريوس
Higher Diploma	2	-	1	1	-	-	-	دبلوم عالي
Master	32	-	14	18	-	-	-	ماجستير
Ph.D	-	-	-	-	-	-	-	دكتوراة
Not Stated	2	-	-	1	-	-	1	غير مبين
<b>Total</b>	<b>18835</b>	-	<b>152</b>	<b>316</b>	<b>975</b>	<b>5213</b>	<b>12179</b>	<b>المجموع</b>

جدول (34 تابع): السكان الفلسطينيون (10 سنوات فأكثر) الملتحقون حالياً بالتعليم حسب الحالة التعليمية والجنس والعمر ونوع التجمع

Table (34 Cont.):Palestinian Population (10 Years and Over) Currently at School by Educational Attainment, Sex, Age and Type of Locality (مخيمات, Camps)

Educational Attainment and Sex	المجموع Total	العمر Age					الحالة التعليمية والجنس	
		غير مبين Not Stated	+30	29 - 25	24 - 20	19 - 15		14 - 10
<b>Male</b>							ذُكور	
Illiterate	2	-	-	-	-	-	2	امي
Can Read and Write	199	-	-	-	-	-	199	ملم
Elementary	235	-	-	-	-	14	221	ابتدائي
Preparatory	129	-	-	-	3	124	2	اعدادي
Secondary	52	-	6	8	25	13	-	ثانوي
Associate Diploma	7	-	2	4	1	-	-	دبلوم متوسط
Bachelor	3	-	2	-	1	-	-	بكالوريوس
Higher Diploma	-	-	-	-	-	-	-	دبلوم عالي
Master	1	-	-	1	-	-	-	ماجستير
Ph.D	-	-	-	-	-	-	-	دكتوراة
Not Stated	8	7	1	-	-	-	-	غير مبين
<b>Total</b>	<b>636</b>	<b>7</b>	<b>11</b>	<b>13</b>	<b>30</b>	<b>151</b>	<b>424</b>	<b>المجموع</b>
<b>Female</b>								اثاث
Illiterate	3	-	-	-	-	-	3	امي
Can Read and Write	222	-	-	-	-	-	222	ملم
Elementary	234	-	-	-	-	28	206	ابتدائي
Preparatory	162	-	-	-	3	153	6	اعدادي
Secondary	56	-	1	7	32	16	-	ثانوي
Associate Diploma	14	-	2	10	2	-	-	دبلوم متوسط
Bachelor	-	-	-	-	-	-	-	بكالوريوس
Higher Diploma	-	-	-	-	-	-	-	دبلوم عالي
Master	-	-	-	-	-	-	-	ماجستير
Ph.D	-	-	-	-	-	-	-	دكتوراة
Not Stated	5	5	-	-	-	-	-	غير مبين
<b>Total</b>	<b>696</b>	<b>5</b>	<b>3</b>	<b>17</b>	<b>37</b>	<b>197</b>	<b>437</b>	<b>المجموع</b>
<b>Both Sexes</b>								كلا الجنسين
Illiterate	5	-	-	-	-	-	5	امي
Can Read and Write	421	-	-	-	-	-	421	ملم
Elementary	469	-	-	-	-	42	427	ابتدائي
Preparatory	291	-	-	-	6	277	8	اعدادي
Secondary	108	-	7	15	57	29	-	ثانوي
Associate Diploma	21	-	4	14	3	-	-	دبلوم متوسط
Bachelor	3	-	2	-	1	-	-	بكالوريوس
Higher Diploma	-	-	-	-	-	-	-	دبلوم عالي
Master	1	-	-	1	-	-	-	ماجستير
Ph.D	-	-	-	-	-	-	-	دكتوراة
Not Stated	13	12	1	-	-	-	-	غير مبين
<b>Total</b>	<b>1332</b>	<b>12</b>	<b>14</b>	<b>30</b>	<b>67</b>	<b>348</b>	<b>861</b>	<b>المجموع</b>

جدول (33 تابع): السكان الفلسطينيون (10 سنوات فأكثر) الملتحقون حالياً بالتعليم حسب الحالة التعليمية والجنس والعمر ونوع التجمع  
 Table (33 Cont.): Palestinian Population (10 Years and Over) Currently at School by Educational Attainment, Sex, Age and Type of Locality  
 (المجموع، Total)

Educational Attainment and Sex	المجموع Total	العمر						الحالة التعليمية والجنس
		غير مبين Not Stated	+30	29 - 25	24 - 20	19 - 15	14 - 10	
<b>Male</b>								ذكور
Illiterate	81	-	-	-	-	-	81	امي
Can Read and Write	5642	-	-	-	-	7	5635	ملم
Elementary	6402	1	-	-	-	788	5613	ابتدائي
Preparatory	3975	-	-	-	60	3838	77	اعدادي
Secondary	1963	-	107	283	1085	488	-	ثانوي
Associate Diploma	148	-	64	55	29	-	-	دبلوم متوسط
Bachelor	172	1	48	98	25	-	-	بكالوريوس
Higher Diploma	5	-	2	3	-	-	-	دبلوم عالي
Master	57	-	30	27	-	-	-	ماجستير
Ph.D	-	-	-	-	-	-	-	دكتوراة
Not Stated	11	7	2	1	-	-	1	غير مبين
<b>Total</b>	<b>18456</b>	<b>9</b>	<b>253</b>	<b>467</b>	<b>1199</b>	<b>5121</b>	<b>11407</b>	<b>المجموع</b>
<b>Female</b>								اناث
Illiterate	61	-	-	-	-	-	61	امي
Can Read and Write	5286	-	-	-	-	11	5275	ملم
Elementary	5790	-	-	-	-	789	5001	ابتدائي
Preparatory	3169	-	1	-	32	3063	73	اعدادي
Secondary	1071	-	34	100	540	397	-	ثانوي
Associate Diploma	89	-	32	35	22	-	-	دبلوم متوسط
Bachelor	25	-	7	9	9	-	-	بكالوريوس
Higher Diploma	-	-	-	-	-	-	-	دبلوم عالي
Master	2	-	1	1	-	-	-	ماجستير
Ph.D	-	-	-	-	-	-	-	دكتوراة
Not Stated	6	5	-	-	-	1	-	غير مبين
<b>Total</b>	<b>15499</b>	<b>5</b>	<b>75</b>	<b>145</b>	<b>603</b>	<b>4261</b>	<b>10410</b>	<b>المجموع</b>
<b>Both Sexes</b>								كلا الجنسين
Illiterate	142	-	-	-	-	-	142	امي
Can Read and Write	10928	-	-	-	-	18	10910	ملم
Elementary	12192	1	-	-	-	1577	10614	ابتدائي
Preparatory	7144	-	1	-	92	6901	150	اعدادي
Secondary	3034	-	141	383	1625	885	-	ثانوي
Associate Diploma	237	-	96	90	51	-	-	دبلوم متوسط
Bachelor	197	1	55	107	34	-	-	بكالوريوس
Higher Diploma	5	-	2	3	-	-	-	دبلوم عالي
Master	59	-	31	28	-	-	-	ماجستير
Ph.D	-	-	-	-	-	-	-	دكتوراة
Not Stated	17	12	2	1	-	1	1	غير مبين
<b>Total</b>	<b>33955</b>	<b>14</b>	<b>328</b>	<b>612</b>	<b>1802</b>	<b>9382</b>	<b>21817</b>	<b>المجموع</b>



جدول 34: السكان الفلسطينيون (10 سنوات فأكثر) غير الملحقين حالياً بالتعليم حسب الحالة التعليمية والجنس والعمر ونوع التجمع

**Table 34: Palestinian Population (10 Years and Over) Not Currently at School by Educational Attainment, Sex, Age and Type of Locality (Urban, حضر)**

Educational Attainment and Sex	المجموع Total	العمر									الحالة التعليمية والجنس
		Age غير مبين Not Stated	+65	64 - 55	54 - 45	44 - 35	34 - 25	24 - 20	19 - 15	14 - 10	
<b>Male</b>											ذكور
Illiterate	1134	-	399	219	128	84	125	71	67	41	امي
Can Read and Write	2194	-	580	412	303	287	290	137	125	60	ملم
Elementary	5243	2	207	288	523	1074	1449	740	840	120	ابتدائي
Preparatory	5148	-	24	89	301	693	1469	1668	903	1	اعدادي
Secondary	2623	-	31	74	282	436	1233	468	99	-	ثانوي
Associate Diploma	1353	-	11	64	167	434	551	124	2	-	دبلوم متوسط
Bachelor	1149	1	9	46	184	394	441	74	-	-	بكالوريوس
Higher Diploma	27	-	-	4	9	9	5	-	-	-	دبلوم عالي
Master	125	-	1	15	26	38	45	-	-	-	ماجستير
Ph.D	57	-	-	4	17	27	9	-	-	-	دكتوراة
Not Stated	32	-	11	6	4	4	4	-	2	1	غير مبين
<b>Total</b>	<b>19085</b>	<b>3</b>	<b>1273</b>	<b>1221</b>	<b>1944</b>	<b>3480</b>	<b>5621</b>	<b>3282</b>	<b>2038</b>	<b>223</b>	المجموع
<b>Female</b>											اناث
Illiterate	4233	1	1463	1163	867	346	215	94	47	37	امي
Can Read and Write	2273	-	76	186	348	617	584	253	154	55	ملم
Elementary	4817	-	52	84	394	1020	1489	889	798	91	ابتدائي
Preparatory	3955	-	7	25	122	516	1292	1228	763	2	اعدادي
Secondary	2061	-	9	28	125	376	874	493	156	-	ثانوي
Associate Diploma	1036	2	5	11	121	245	504	148	-	-	دبلوم متوسط
Bachelor	556	-	3	5	37	130	298	83	-	-	بكالوريوس
Higher Diploma	5	-	-	-	1	-	3	1	-	-	دبلوم عالي
Master	15	-	-	1	-	4	10	-	-	-	ماجستير
Ph.D	2	-	-	-	1	1	-	-	-	-	دكتوراة
Not Stated	271	-	111	73	52	26	7	2	-	-	غير مبين
<b>Total</b>	<b>19224</b>	<b>3</b>	<b>1726</b>	<b>1576</b>	<b>2068</b>	<b>3281</b>	<b>5276</b>	<b>3191</b>	<b>1918</b>	<b>185</b>	المجموع
<b>Both Sexes</b>											كلا الجنسين
Illiterate	5367	1	1862	1382	995	430	340	165	114	78	امي
Can Read and Write	4467	-	656	598	651	904	874	390	279	115	ملم
Elementary	10060	2	259	372	917	2094	2938	1629	1638	211	ابتدائي
Preparatory	9103	-	31	114	423	1209	2761	2896	1666	3	اعدادي
Secondary	4684	-	40	102	407	812	2107	961	255	-	ثانوي
Associate Diploma	2389	2	16	75	288	679	1055	272	2	-	دبلوم متوسط
Bachelor	1705	1	12	51	221	524	739	157	-	-	بكالوريوس
Higher Diploma	32	-	-	4	10	9	8	1	-	-	دبلوم عالي
Master	140	-	1	16	26	42	55	-	-	-	ماجستير
Ph.D	59	-	-	4	18	28	9	-	-	-	دكتوراة
Not Stated	303	-	122	79	56	30	11	2	2	1	غير مبين

جدول (34 تابع): السكان الفلسطينيون (10 سنوات فأكثر) غير المتحقين حالياً بالتعليم حسب الحالة التعليمية والجنس والعمر ونوع التجمع

**Table (34 Cont.): Palestinian Population (10 Years and Over) Not Currently at School by Educational Attainment, Sex, Age and Type of Locality (ريف, Rural)**

Educational Attainment and Sex	المجموع Total	العمر									الحالة التعليمية والجنس
		Age غير مبين Not Stated	+65	64 - 55	54 - 45	44 - 35	34 - 25	24 - 20	19 - 15	14 - 10	
<b>Male</b>											<b>ذكور</b>
Illiterate	1974	2	846	411	165	110	162	87	117	74	امي
Can Read and Write	3067	1	951	622	414	365	340	163	153	58	ملم
Elementary	6584	4	159	313	743	1328	1736	996	1172	133	ابتدائي
Preparatory	7963	3	22	123	495	1056	2252	2674	1334	4	اعدادي
Secondary	3582	4	18	81	311	501	1839	653	175	-	ثانوي
Associate Diploma	2034	2	9	49	217	670	956	131	-	-	دبلوم متوسط
Bachelor	1462	2	4	52	194	395	700	115	-	-	بكالوريوس
Higher Diploma	26	-	-	1	9	6	10	-	-	-	دبلوم عالي
Master	110	-	-	-	6	33	71	-	-	-	ماجستير
Ph.D	27	-	-	-	8	9	10	-	-	-	دكتورة
Not Stated	88	-	44	17	3	7	6	5	2	4	غير مبين
<b>Total</b>	<b>26917</b>	<b>18</b>	<b>2053</b>	<b>1669</b>	<b>2565</b>	<b>4480</b>	<b>8082</b>	<b>4824</b>	<b>2953</b>	<b>273</b>	<b>المجموع</b>
<b>Female</b>											<b>اناث</b>
Illiterate	7142	3	2270	2000	1502	617	426	142	116	66	امي
Can Read and Write	3335	1	79	131	469	1020	902	360	261	112	ملم
Elementary	7773	4	16	45	426	1635	2546	1582	1342	177	ابتدائي
Preparatory	5708	1	3	10	114	586	1957	1881	1154	2	اعدادي
Secondary	2011	2	1	7	56	249	923	594	179	-	ثانوي
Associate Diploma	887	-	-	3	68	188	463	164	1	-	دبلوم متوسط
Bachelor	354	-	1	-	8	72	176	97	-	-	بكالوريوس
Higher Diploma	2	-	-	-	-	-	2	-	-	-	دبلوم عالي
Master	11	-	-	-	1	2	8	-	-	-	ماجستير
Ph.D	1	-	-	-	-	-	1	-	-	-	دكتورة
Not Stated	448	-	164	131	106	21	18	4	1	3	غير مبين
<b>Total</b>	<b>27672</b>	<b>11</b>	<b>2534</b>	<b>2327</b>	<b>2750</b>	<b>4390</b>	<b>7422</b>	<b>4824</b>	<b>3054</b>	<b>360</b>	<b>المجموع</b>
<b>Both Sexes</b>											<b>كلا الجنسين</b>
Illiterate	9116	5	3116	2411	1667	727	588	229	233	140	امي
Can Read and Write	6402	2	1030	753	883	1385	1242	523	414	170	ملم
Elementary	14357	8	175	358	1169	2963	4282	2578	2514	310	ابتدائي
Preparatory	13671	4	25	133	609	1642	4209	4555	2488	6	اعدادي
Secondary	5593	6	19	88	367	750	2762	1247	354	-	ثانوي
Associate Diploma	2921	2	9	52	285	858	1419	295	1	-	دبلوم متوسط
Bachelor	1816	2	5	52	202	467	876	212	-	-	بكالوريوس
Higher Diploma	28	-	-	1	9	6	12	-	-	-	دبلوم عالي
Master	121	-	-	-	7	35	79	-	-	-	ماجستير
Ph.D	28	-	-	-	8	9	11	-	-	-	دكتورة
Not Stated	536	-	208	148	109	28	24	9	3	7	غير مبين
<b>Total</b>	<b>54589</b>	<b>29</b>	<b>4587</b>	<b>3996</b>	<b>5316</b>	<b>8870</b>	<b>15504</b>	<b>9648</b>	<b>6007</b>	<b>633</b>	<b>المجموع</b>

جدول (34 تابع): السكان الفلسطينيون (10 سنوات فأكثر) غير الملحقين حالياً بالتعليم حسب الحالة التعليمية والجنس والعمر ونوع التجمع

**Table (34 Cont.): Palestinian Population (10 Years and Over) Not Currently at School by Educational Attainment, Sex, Age and Type of Locality (Camps, مخيمات)**

Educational Attainment and Sex	المجموع Total	العمر Age									الحالة التعليمية والجنس
		غير مبين Not Stated	+65	64 - 55	54 - 45	44 - 35	34 - 25	24 - 20	19 - 15	14 - 10	
<b>Male</b>											<b>ذكور</b>
Illiterate	196	-	87	40	12	6	21	9	11	10	امي
Can Read and Write	265	1	67	53	26	28	39	19	20	12	ملم
Elementary	584	-	16	34	57	110	157	87	103	20	ابتدائي
Preparatory	719	-	-	12	44	67	224	227	144	1	اعدادي
Secondary	309	-	1	3	21	40	188	46	10	-	ثانوي
Associate Diploma	188	-	-	3	19	62	94	10	-	-	دبلوم متوسط
Bachelor	88	-	1	3	3	23	52	6	-	-	بكالوريوس
Higher Diploma	2	-	-	-	1	1	-	-	-	-	دبلوم عالي
Master	10	-	-	-	1	1	7	1	-	-	ماجستير
Ph.D	2	-	-	-	-	1	1	-	-	-	دكتوراة
Not Stated	3	-	2	-	-	-	1	-	-	-	غير مبين
<b>Total</b>	<b>2366</b>	<b>1</b>	<b>174</b>	<b>148</b>	<b>184</b>	<b>339</b>	<b>784</b>	<b>405</b>	<b>288</b>	<b>43</b>	<b>المجموع</b>
<b>Female</b>											<b>اناث</b>
Illiterate	607	-	209	183	136	27	26	16	9	1	امي
Can Read and Write	227	-	1	14	45	55	57	31	19	5	ملم
Elementary	547	-	1	4	33	116	167	117	96	13	ابتدائي
Preparatory	545	-	-	-	21	67	181	188	88	-	اعدادي
Secondary	264	-	-	-	14	55	116	63	16	-	ثانوي
Associate Diploma	231	-	-	-	12	38	143	37	1	-	دبلوم متوسط
Bachelor	33	-	-	-	-	4	18	11	-	-	بكالوريوس
Higher Diploma	-	-	-	-	-	-	-	-	-	-	دبلوم عالي
Master	-	-	-	-	-	-	-	-	-	-	ماجستير
Ph.D	-	-	-	-	-	-	-	-	-	-	دكتوراة
Not Stated	18	-	7	7	3	-	-	1	-	-	غير مبين
<b>Total</b>	<b>2472</b>	<b>-</b>	<b>218</b>	<b>208</b>	<b>264</b>	<b>362</b>	<b>708</b>	<b>464</b>	<b>229</b>	<b>19</b>	<b>المجموع</b>
<b>Both Sexes</b>											<b>كلا الجنسين</b>
Illiterate	803	-	296	223	148	33	47	25	20	11	امي
Can Read and Write	492	1	68	67	71	83	96	50	39	17	ملم
Elementary	1131	-	17	38	90	226	324	204	199	33	ابتدائي
Preparatory	1264	-	-	12	65	134	405	415	232	1	اعدادي
Secondary	573	-	1	3	35	95	304	109	26	-	ثانوي
Associate Diploma	419	-	-	3	31	100	237	47	1	-	دبلوم متوسط
Bachelor	121	-	1	3	3	27	70	17	-	-	بكالوريوس
Higher Diploma	2	-	-	-	1	1	-	-	-	-	دبلوم عالي
Master	10	-	-	-	1	1	7	1	-	-	ماجستير
Ph.D	2	-	-	-	-	1	1	-	-	-	دكتوراة
Not Stated	21	-	9	7	3	-	1	1	-	-	غير مبين
<b>Total</b>	<b>4838</b>	<b>1</b>	<b>392</b>	<b>356</b>	<b>442</b>	<b>701</b>	<b>1492</b>	<b>869</b>	<b>517</b>	<b>62</b>	<b>المجموع</b>

جدول (34 تابع): السكان الفلسطينيون (10 سنوات فأكثر) غير الملحقين حالياً بالتعليم حسب الحالة التعليمية والجنس والعمر ونوع التجمع

**Table (34 Cont.): Palestinian Population (10 Years and Over) Not Currently at School by Educational Attainment, Sex, Age and Type of Locality**  
(المجموع، Total)

Educational Attainment and Sex	المجموع Total	العمر Age									الحالة التعليمية والجنس	
		غير مبين Not Stated	+65	64 - 55	54 - 45	44 - 35	34 - 25	24 - 20	19 - 15	14 - 10		
<b>Male</b>												<b>ذكور</b>
Illiterate	3304	2	1332	670	305	200	308	167	195	125		امي
Can Read and Write	5526	2	1598	1087	743	680	669	319	298	130		ملم
Elementary	12411	6	382	635	1323	2512	3342	1823	2115	273		ابتدائي
Preparatory	13830	3	46	224	840	1816	3945	4569	2381	6		اعدادي
Secondary	6514	4	50	158	614	977	3260	1167	284	-		ثانوي
Associate Diploma	3575	2	20	116	403	1166	1601	265	2	-		دبلوم متوسط
Bachelor	2699	3	14	101	381	812	1193	195	-	-		بكالوريوس
Higher Diploma	55	-	-	5	19	16	15	-	-	-		دبلوم عالي
Master	245	-	1	15	33	72	123	1	-	-		ماجستير
Ph.D	86	-	-	4	25	37	20	-	-	-		دكتورة
Not Stated	123	-	57	23	7	11	11	5	4	5		غير مبين
<b>Total</b>	<b>48368</b>	<b>22</b>	<b>3500</b>	<b>3038</b>	<b>4693</b>	<b>8299</b>	<b>14487</b>	<b>8511</b>	<b>5279</b>	<b>539</b>		<b>المجموع</b>
<b>Female</b>												<b>اناث</b>
Illiterate	11982	4	3942	3346	2505	990	667	252	172	104		امي
Can Read and Write	5835	1	156	331	862	1692	1543	644	434	172		ملم
Elementary	13137	4	69	133	853	2771	4202	2588	2236	281		ابتدائي
Preparatory	10208	1	10	35	257	1169	3430	3297	2005	4		اعدادي
Secondary	4336	2	10	35	195	680	1913	1150	351	-		ثانوي
Associate Diploma	2154	2	5	14	201	471	1110	349	2	-		دبلوم متوسط
Bachelor	943	-	4	5	45	206	492	191	-	-		بكالوريوس
Higher Diploma	7	-	-	-	1	-	5	1	-	-		دبلوم عالي
Master	26	-	-	1	1	6	18	-	-	-		ماجستير
Ph.D	3	-	-	-	1	1	1	-	-	-		دكتورة
Not Stated	737	-	282	211	161	47	25	7	1	3		غير مبين
<b>Total</b>	<b>49368</b>	<b>14</b>	<b>4478</b>	<b>4111</b>	<b>5082</b>	<b>8033</b>	<b>13406</b>	<b>8479</b>	<b>5201</b>	<b>564</b>		<b>المجموع</b>
<b>Both Sexes</b>												<b>كلا الجنسين</b>
Illiterate	15286	6	5274	4016	2810	1190	975	419	367	229		امي
Can Read and Write	11361	3	1754	1418	1605	2372	2212	963	732	302		ملم
Elementary	25548	10	451	768	2176	5283	7544	4411	4351	554		ابتدائي
Preparatory	24038	4	56	259	1097	2985	7375	7866	4386	10		اعدادي
Secondary	10850	6	60	193	809	1657	5173	2317	635	-		ثانوي
Associate Diploma	5729	4	25	130	604	1637	2711	614	4	-		دبلوم متوسط
Bachelor	3642	3	18	106	426	1018	1685	386	-	-		بكالوريوس
Higher Diploma	62	-	-	5	20	16	20	1	-	-		دبلوم عالي
Master	271	-	1	16	34	78	141	1	-	-		ماجستير
Ph.D	89	-	-	4	26	38	21	-	-	-		دكتورة
Not Stated	860	-	339	234	168	58	36	12	5	8		غير مبين
<b>Total</b>	<b>97736</b>	<b>36</b>	<b>7978</b>	<b>7149</b>	<b>9772</b>	<b>1816332</b>	<b>27893</b>	<b>16990</b>	<b>10480</b>	<b>1103</b>		<b>المجموع</b>

جدول 35: السكان الفلسطينيون الذين أنهوا دبلوم متوسط فأعلى حسب التخصص (البرنامج) والجنس والعمر ونوع التجمع

**Table 35: Palestinian Population Completed Associate Diploma and Above by Specialization (Program), Sex, Age and Type of Locality (Urban, حضر)**

Specialization (Program) & Sex	المجموع Total	العمر							التخصص (البرنامج) والجنس	
		غير مبين Not Stated	+65	64 - 55	54 - 45	44 - 35	34 - 25	24 - 20		أقل من 20 Less Than 20
<b>Male</b>									<b>ذكور</b>	
Teacher Training Programs	111	-	3	17	15	32	37	7	-	العلوم التربوية واعداد المعلمين
Fine and Applied Arts Programs	16	-	-	1	1	2	7	5	-	الفنون الجميلة والفنون التطبيقية
Humanities Programs	386	-	5	31	115	113	116	6	-	العلوم الانسانية
Religion and Theology Programs	110	1	2	9	16	41	38	3	-	العلوم الدينية واللاهوت
Social and Behavioral Science Programs	207	-	1	17	51	76	53	9	-	العلوم الاجتماعية والسلوكية
Commercial and Business Adminstrion Programs	674	-	2	7	35	236	332	62	-	العلوم التجارية والادارية
Law and Jurisprudence Programs	99	-	2	2	21	32	36	6	-	العلوم القانونية والنشرية
Natural Science Programs	102	-	-	9	15	22	47	9	-	العلوم الطبيعية
Mathematics and Computer Science Programs	130	-	1	6	25	36	58	4	-	الرياضيات وعلوم الكمبيوتر
Medical Diagnostic and Treatment Programs	360	-	1	19	45	112	139	44	-	العلوم الطبية والصحية
Trade, Craft and Industrial Programs	85	-	-	-	5	24	34	20	2	الحرف والمهن والصناعات
Engineering Programs	439	1	3	3	44	171	181	36	-	العلوم الهندسية
Architectural and Town-Planning Programs	2	-	-	-	1	1	-	-	-	العلوم المعمارية وتخطيط المدن
Agricultural , Forestry and Fishery Programs	46	-	1	10	11	8	11	5	-	العلوم الزراعية والغابات والتشجير
Home Economics (Domestic Science ) Programs	-	-	-	-	-	-	-	-	-	الاقتصاد المنزلي والعلوم المنزلية
Transport and Communications Programs	4	-	-	-	1	2	1	-	-	النقل والمواصلات
Service Trade Programs	2	-	-	-	-	-	2	-	-	مهن الخدمات
Programs in Mass Communication and Documentation	42	-	-	1	-	7	31	3	-	الاتصال الجماهيري والتوثيق
Other Programs	41	-	-	1	5	14	16	5	-	العلوم الأخرى
Not Stated	9	-	-	-	1	4	4	-	-	غير مبين
<b>Total</b>	<b>2865</b>	<b>2</b>	<b>21</b>	<b>133</b>	<b>407</b>	<b>933</b>	<b>1143</b>	<b>224</b>	<b>2</b>	<b>المجموع</b>

جدول (35 تابع): السكان الفلسطينيون الذين أنهوا دبلوم متوسط فأعلى حسب التخصص (البرنامج) والجنس والعمر ونوع التجمع

**Table (35 Cont.): Palestinian Population Completed Associate Diploma and Above by Specialization (Program), Sex, Age and Type of Locality (Urban, حضر)**

Specialization (Program) & Sex	المجموع Total	العمر							التخصص (البرنامج) والجنس	
		غير مبين Not Stated	+65	64 - 55	54 - 45	44 - 35	34 - 25	24 - 20		أقل من 20 Less Than 20
<b>Female</b>									<b>إناث</b>	
Teacher Training Programs	218	1	7	3	26	29	117	35	-	العلوم التربوية واعداد المعلمين
Fine and Applied Arts Programs	22	-	-	-	1	2	12	7	-	الفنون الجميلة والفنون التطبيقية
Humanities Programs	392	-	-	8	55	115	181	33	-	العلوم الانسانية
Religion and Theology Programs	66	-	-	-	3	18	35	10	-	العلوم الدينية واللاهوت
Social and Behavioral Science Programs	178	-	1	1	19	55	80	22	-	العلوم الاجتماعية والسلوكية
Commercial and Business Adminstrion Programs	236	-	-	-	5	33	144	54	-	العلوم التجارية والادارية
Law and Jurisprudence Programs	12	-	-	-	1	2	6	3	-	العلوم القانونية والتشريعية
Natural Science Programs	99	-	-	-	6	36	45	12	-	العلوم الطبيعية
Mathematics and Computer Science Programs	118	-	-	1	13	36	55	13	-	الرياضيات وعلوم الكمبيوتر
Medical Diagnostic and Treatment Programs	192	-	-	1	16	37	110	28	-	العلوم الطبية والصحية
Trade, Craft and Industrial Programs	29	1	-	-	2	1	10	15	-	الحرف والمهن والصناعات
Engineering Programs	26	-	-	-	-	3	17	6	-	العلوم الهندسية
Architectural and Town-Planning Programs	-	-	-	-	-	-	-	-	-	العلوم المعمارية وتخطيط المدن
Agricultural , Forestry and Fishery Programs	2	-	-	-	-	1	-	1	-	العلوم الزراعية والغابات والتشجير
Home Economics (Domestic Science ) Programs	13	-	-	-	5	2	4	2	-	الاقتصاد المنزلي والعلوم المنزلية
Transport and Communications Programs	-	-	-	-	-	-	-	-	-	النقل والمواصلات
Service Trade Programs	-	-	-	-	-	-	-	-	-	مهن الخدمات
Programs in Mass Communication and Documentation	31	-	-	-	-	6	23	2	-	الاتصال الجماهيري والتوثيق
Other Programs	26	-	-	1	6	7	7	5	-	العلوم الأخرى
Not Stated	12	-	-	2	3	3	4	-	-	غير مبين
<b>Total</b>	<b>1672</b>	<b>2</b>	<b>8</b>	<b>17</b>	<b>161</b>	<b>386</b>	<b>850</b>	<b>248</b>	<b>-</b>	<b>المجموع</b>

جدول (35 تابع): السكان الفلسطينيون الذين أنهوا دبلوم متوسط فأعلى حسب التخصص (البرنامج) والجنس والعمر ونوع التجمع

**Table (35 Cont.): Palestinian Population Completed Associate Diploma and Above by Specialization (Program), Sex, Age and Type of Locality (Urban, حضر)**

Specialization (Program) & Sex	المجموع Total	العمر							أقل من 20 Less Than 20	التخصص (البرنامج) والجنس
		غير مبين Not Stated	+65	64 - 55	54 - 45	44 - 35	34 - 25	24 - 20		
<b>Both Sexes</b>										<b>كلا الجنسين</b>
Teacher Training Programs	329	1	10	20	41	61	154	42	-	العلوم التربوية واعداد المعلمين
Fine and Applied Arts Programs	38	-	-	1	2	4	19	12	-	الفنون الجميلة والفنون التطبيقية
Humanities Programs	778	-	5	39	170	228	297	39	-	العلوم الانسانية
Religion and Theology Programs	176	1	2	9	19	59	73	13	-	العلوم الدينية واللاهوت
Social and Behavioral Science Programs	385	-	2	18	70	131	133	31	-	العلوم الاجتماعية والسلوكية
Commercial and Business Adminstrion Programs	910	-	2	7	40	269	476	116	-	العلوم التجارية والادارية
Law and Jurisprudence Programs	111	-	2	2	22	34	42	9	-	العلوم القانونية والتشريعية
Natural Science Programs	201	-	-	9	21	58	92	21	-	العلوم الطبيعية
Mathematics and Computer Science Programs	248	-	1	7	38	72	113	17	-	الرياضيات وعلوم الكمبيوتر
Medical Diagnostic and Treatment Programs	552	-	1	20	61	149	249	72	-	العلوم الطبية والصحية
Trade, Craft and Industrial Programs	114	1	-	-	7	25	44	35	2	الحرف والمهن والصناعات
Engineering Programs	465	1	3	3	44	174	198	42	-	العلوم الهندسية
Architectural and Town-Planning Programs	2	-	-	-	1	1	-	-	-	العلوم المعمارية وتخطيط المدن
Agricultural , Forestry and Fishery Programs	48	-	1	10	11	9	11	6	-	العلوم الزراعية والغابات والتشجير
Home Economics (Domestic Science ) Programs	13	-	-	-	5	2	4	2	-	الاقتصاد المنزلي والعلوم المنزلية
Transport and Communications Programs	4	-	-	-	1	2	1	-	-	النقل والمواصلات
Service Trade Programs	2	-	-	-	-	-	2	-	-	مهن الخدمات
Programs in Mass Communication and Documentation	73	-	-	1	-	13	54	5	-	الاتصال الجماهيري والتوثيق
Other Programs	67	-	-	2	11	21	23	10	-	العلوم الاخرى
Not Stated	21	-	-	2	4	7	8	-	-	غير مبين
<b>Total</b>	<b>4537</b>	<b>4</b>	<b>29</b>	<b>150</b>	<b>568</b>	<b>1319</b>	<b>1993</b>	<b>472</b>	<b>2</b>	<b>المجموع</b>

جدول (35 تابع): السكان الفلسطينيون الذين أنهوا دبلوم متوسط فأعلى حسب التخصص (البرنامج) والجنس والعمر ونوع التجمع

**Table (35 Cont.): Palestinian Population Completed Associate Diploma and Above by Specialization (Program), Sex, Age and Type of Locality (Rural, ريف)**

Specialization (Program) & Sex	المجموع Total	العمر							التخصص (البرنامج) والجنس	
		غير مبين Not Stated	+65	64 - 55	54 - 45	44 - 35	34 - 25	24 - 20		أقل من 20 Less Than 20
<b>Male</b>									<b>ذكور</b>	
Teacher Training Programs	140	-	2	9	22	40	59	8	-	العلوم التربوية واعداد المعلمين
Fine and Applied Arts Programs	11	-	-	-	-	2	8	1	-	الفنون الجميلة والفنون التطبيقية
Humanities Programs	813	2	5	42	156	234	348	26	-	العلوم الانسانية
Religion and Theology Programs	195	-	-	12	16	61	96	10	-	العلوم الدينية واللاهوت
Social and Behavioral Science Programs	336	1	1	10	69	84	153	18	-	العلوم الاجتماعية والسلوكية
Commercial and Business Administration Programs	918	-	-	8	36	325	487	62	-	العلوم التجارية والادارية
Law and Jurisprudence Programs	75	-	-	2	5	17	46	5	-	العلوم القانونية والنشرية
Natural Science Programs	152	-	-	3	11	40	77	21	-	العلوم الطبيعية
Mathematics and Computer Science Programs	191	-	1	6	32	43	97	12	-	الرياضيات وعلوم الكمبيوتر
Medical Diagnostic and Treatment Programs	313	-	1	3	24	57	182	46	-	العلوم الطبية والصحية
Trade, Craft and Industrial Programs	97	-	-	-	6	24	47	20	-	الحرف والمهن والصناعات
Engineering Programs	452	1	1	1	37	168	221	23	-	العلوم الهندسية
Architectural and Town-Planning Programs	3	-	-	-	-	1	2	-	-	العلوم المعمارية وتخطيط المدن
Agricultural , Forestry and Fishery Programs	65	-	2	4	17	14	20	8	-	العلوم الزراعية والغابات والتشجير
Home Economics (Domestic Science ) Programs	1	-	-	-	-	-	-	1	-	الاقتصاد المنزلي والعلوم المنزلية
Transport and Communications Programs	3	-	-	-	-	-	3	-	-	النقل والمواصلات
Service Trade Programs	4	-	-	-	-	-	3	1	-	مهن الخدمات
Programs in Mass Communication and Documentation	44	-	-	-	3	9	28	4	-	الاتصال الجماهيري والتوثيق
Other Programs	54	-	-	-	3	25	23	3	-	العلوم الأخرى
Not Stated	10	-	-	2	-	3	2	3	-	غير مبين
<b>Total</b>	<b>3877</b>	<b>4</b>	<b>13</b>	<b>102</b>	<b>437</b>	<b>1147</b>	<b>1902</b>	<b>272</b>	<b>-</b>	<b>المجموع</b>



جدول (35 تابع): السكان الفلسطينيون الذين أنهوا دبلوم متوسط فأعلى حسب التخصص (البرنامج) والجنس والعمر ونوع التجمع

**Table (35 Cont.): Palestinian Population Completed Associate Diploma and Above by Specialization (Program), Sex, Age and Type of Locality (Rural, ريف)**

Specialization (Program) & Sex	المجموع Total	العمر							التخصص (البرنامج) والجنس	
		غير مبين Not Stated	+65	64 - 55	54 - 45	44 - 35	34 - 25	24 - 20		أقل من 20 Less Than 20
<b>Female</b>									<b>إناث</b>	
Teacher Training Programs	217	-	1	1	19	43	120	33	-	العلوم التربوية واعداد المعلمين
Fine and Applied Arts Programs	11	-	-	-	-	-	4	7	-	الفنون الجميلة والفنون التطبيقية
Humanities Programs	368	-	-	-	24	81	213	50	-	العلوم الانسانية
Religion and Theology Programs	101	-	-	-	-	23	46	32	-	العلوم الدينية واللاهوت
Social and Behavioral Science Programs	96	-	-	-	11	24	43	18	-	العلوم الاجتماعية والسلوكية
Commercial and Business Adminstrion Programs	124	-	-	-	-	11	67	45	1	العلوم التجارية والادارية
Law and Jurisprudence Programs	7	-	-	-	-	-	5	2	-	العلوم القانونية والتشريعية
Natural Science Programs	78	-	-	-	8	24	35	11	-	العلوم الطبيعية
Mathematics and Computer Science Programs	76	-	-	-	4	20	36	16	-	الرياضيات وعلوم الكمبيوتر
Medical Diagnostic and Treatment Programs	127	-	-	2	6	24	63	32	-	العلوم الطبية والصحية
Trade, Craft and Industrial Programs	20	-	-	-	-	7	5	8	-	الحرف والمهن والصناعات
Engineering Programs	11	-	-	-	-	-	6	5	-	العلوم الهندسية
Architectural and Town-Planning Programs	1	-	-	-	1	-	-	-	-	العلوم المعمارية وتخطيط المدن
Agricultural , Forestry and Fishery Programs	9	-	-	-	-	1	5	3	-	العلوم الزراعية والغابات والتشجير
Home Economics (Domestic Science ) Programs	13	-	-	-	3	6	2	2	-	الاقتصاد المنزلي والعلوم المنزلية
Transport and Communications Programs	-	-	-	-	-	-	-	-	-	النقل والمواصلات
Service Trade Programs	3	-	-	-	-	1	1	1	-	مهن الخدمات
Programs in Mass Communication and Documentation	20	-	-	-	-	3	13	4	-	الاتصال الجماهيري والتوثيق
Other Programs	11	-	-	-	-	1	6	4	-	العلوم الأخرى
Not Stated	7	-	-	-	1	2	3	1	-	غير مبين
<b>Total</b>	<b>1300</b>	-	<b>1</b>	<b>3</b>	<b>77</b>	<b>271</b>	<b>673</b>	<b>274</b>	<b>1</b>	<b>المجموع</b>

جدول (35 تابع): السكان الفلسطينيون الذين أنهوا دبلوم متوسط فأعلى حسب التخصص (البرنامج) والجنس والعمر ونوع التجمع

**Table (35 Cont.): Palestinian Population Completed Associate Diploma and Above by Specialization (Program), Sex, Age and Type of Locality (Rural, ريف)**

Specialization (Program) & Sex	المجموع Total	العمر							التخصص (البرنامج) والجنس	
		غير مبين Not Stated	+65	64 - 55	54 - 45	44 - 35	34 - 25	24 - 20		أقل من 20 Less Than 20
<b>Both Sexes</b>									<b>كلا الجنسين</b>	
Teacher Training Programs	357	-	3	10	41	83	179	41	-	العلوم التربوية واعداد المعلمين
Fine and Applied Arts Programs	22	-	-	-	-	2	12	8	-	الفنون الجميلة والفنون التطبيقية
Humanities Programs	1181	2	5	42	180	315	561	76	-	العلوم الانسانية
Religion and Theology Programs	296	-	-	12	16	84	142	42	-	العلوم الدينية واللاهوت
Social and Behavioral Science Programs	432	1	1	10	80	108	196	36	-	العلوم الاجتماعية والسلوكية
Commercial and Business Adminstrion Programs	1042	-	-	8	36	336	554	107	1	العلوم التجارية والادارية
Law and Jurisprudence Programs	82	-	-	2	5	17	51	7	-	العلوم القانونية والنشرية
Natural Science Programs	230	-	-	3	19	64	112	32	-	العلوم الطبيعية
Mathematics and Computer Science Programs	267	-	1	6	36	63	133	28	-	الرياضيات وعلوم الكمبيوتر
Medical Diagnostic and Treatment Programs	440	-	1	5	30	81	245	78	-	العلوم الطبية والصحية
Trade, Craft and Industrial Programs	117	-	-	-	6	31	52	28	-	الحرف والمهن والصناعات
Engineering Programs	463	1	1	1	37	168	227	28	-	العلوم الهندسية
Architectural and Town-Planning Programs	4	-	-	-	1	1	2	-	-	العلوم المعمارية وتخطيط المدن
Agricultural , Forestry and Fishery Programs	74	-	2	4	17	15	25	11	-	العلوم الزراعية والغابات والتشجير
Home Economics (Domestic Science ) Programs	14	-	-	-	3	6	2	3	-	الاقتصاد المنزلي والعلوم المنزلية
Transport and Communications Programs	3	-	-	-	-	-	3	-	-	النقل والمواصلات
Service Trade Programs	7	-	-	-	-	1	4	2	-	مهن الخدمات
Programs in Mass Communication and Documentation	64	-	-	-	3	12	41	8	-	الاتصال الجماهيري والتوثيق
Other Programs	65	-	-	-	3	26	29	7	-	العلوم الأخرى
Not Stated	17	-	-	2	1	5	5	4	-	غير مبين
<b>Total</b>	<b>5177</b>	<b>4</b>	<b>14</b>	<b>105</b>	<b>514</b>	<b>1418</b>	<b>2575</b>	<b>546</b>	<b>1</b>	<b>المجموع</b>

جدول (35 تابع): السكان الفلسطينيون الذين أنهوا دبلوم متوسط فأعلى حسب التخصص (البرنامج) والجنس والعمر ونوع التجمع

**Table (35 Cont.): Palestinian Population Completed Associate Diploma and Above by Specialization (Program), Sex, Age and Type of Locality (Camps, مخيمات)**

Specialization (Program) & Sex	المجموع Total	العمر							التخصص (البرنامج) والجنس
		غير مبين Not Stated	+65	64 - 55	54 - 45	44 - 35	34 - 25	24 - 20	
<b>Male</b>									<b>ذكور</b>
Teacher Training Programs	13	-	-	-	1	4	8	-	العلوم التربوية واعداد المعلمين
Fine and Applied Arts Programs	2	-	-	-	-	-	2	-	الفنون الجميلة والفنون التطبيقية
Humanities Programs	46	-	-	2	5	19	19	1	العلوم الانسانية
Religion and Theology Programs	11	-	1	-	2	1	5	2	العلوم الدينية واللاهوت
Social and Behavioral Science Programs	23	-	-	3	2	8	8	2	العلوم الاجتماعية والسلوكية
Commercial and Business Adminstrion Programs	81	-	-	-	3	24	49	5	العلوم التجارية والادارية
Law and Jurisprudence Programs	4	-	-	-	1	-	2	1	العلوم القانونية والتشريعية
Natural Science Programs	8	-	-	-	-	2	6	-	العلوم الطبيعية
Mathematics and Computer Science Programs	18	-	-	-	1	5	11	1	الرياضيات وعلوم الكمبيوتر
Medical Diagnostic and Treatment Programs	28	-	-	-	4	4	17	3	العلوم الطبية والصحية
Trade, Craft and Industrial Programs	15	-	-	-	2	7	6	-	الحرف والمهن والصناعات
Engineering Programs	42	-	-	-	3	12	23	4	العلوم الهندسية
Architectural and Town-Planning Programs	-	-	-	-	-	-	-	-	العلوم المعمارية وتخطيط المدن
Agricultural , Forestry and Fishery Programs	1	-	-	-	-	-	1	-	العلوم الزراعية والغابات والتشجير
Home Economics (Domestic Science ) Programs	1	-	-	1	-	-	-	-	الاقتصاد المنزلي والعلوم المنزلية
Transport and Communications Programs	-	-	-	-	-	-	-	-	النقل والمواصلات
Service Trade Programs	1	-	-	-	-	-	1	-	مهن الخدمات
Programs in Mass Communication and Documentation	-	-	-	-	-	-	-	-	الاتصال الجماهيري والتوثيق
Other Programs	7	-	-	-	-	3	4	-	العلوم الأخرى
Not Stated	-	-	-	-	-	-	-	-	غير مبين
<b>Total</b>	<b>301</b>	-	<b>1</b>	<b>6</b>	<b>24</b>	<b>89</b>	<b>162</b>	<b>19</b>	<b>المجموع</b>

جدول (35 تابع): السكان الفلسطينيون الذين أنهوا دبلوم متوسط فأعلى حسب التخصص (البرنامج) والجنس والعمر ونوع التجمع

**Table (35 Cont.): Palestinian Population Completed Associate Diploma and Above by Specialization (Program), Sex, Age and Type of Locality (Camps, مخيمات)**

Specialization (Program) & Sex	المجموع Total	العمر							التخصص (البرنامج) والجنس	
		غير مبين Not Stated	+65	64 - 55	54 - 45	44 - 35	34 - 25	24 - 20		أقل من 20 Less Than 20
<b>Female</b>									<b>إناث</b>	
Teacher Training Programs	62	-	-	-	4	6	49	3	-	العلوم التربوية واعداد المعلمين
Fine and Applied Arts Programs	3	-	-	-	-	1	1	1	-	الفنون الجميلة والفنون التطبيقية
Humanities Programs	67	-	-	-	1	16	44	6	-	العلوم الانسانية
Religion and Theology Programs	6	-	-	-	-	1	5	-	-	العلوم الدينية واللاهوت
Social and Behavioral Science Programs	17	-	-	-	-	5	9	3	-	العلوم الاجتماعية والسلوكية
Commercial and Business Adminstrion Programs	30	-	-	-	-	3	16	11	-	العلوم التجارية والادارية
Law and Jurisprudence Programs	-	-	-	-	-	-	-	-	-	العلوم القانونية والتشريعية
Natural Science Programs	13	-	-	-	-	2	8	3	-	العلوم الطبيعية
Mathematics and Computer Science Programs	13	-	-	-	2	4	6	1	-	الرياضيات وعلوم الكمبيوتر
Medical Diagnostic and Treatment Programs	32	-	-	-	-	3	20	9	-	العلوم الطبية والصحية
Trade, Craft and Industrial Programs	24	-	-	-	5	1	7	10	1	الحرف والمهن والصناعات
Engineering Programs	1	-	-	-	-	-	-	1	-	العلوم الهندسية
Architectural and Town-Planning Programs	-	-	-	-	-	-	-	-	-	العلوم المعمارية وتخطيط المدن
Agricultural , Forestry and Fishery Programs	2	-	-	-	-	-	2	-	-	العلوم الزراعية والغابات والتشجير
Home Economics (Domestic Science ) Programs	3	-	-	-	-	-	2	1	-	الاقتصاد المنزلي والعلوم المنزلية
Transport and Communications Programs	-	-	-	-	-	-	-	-	-	النقل والمواصلات
Service Trade Programs	-	-	-	-	-	-	-	-	-	مهن الخدمات
Programs in Mass Communication and Documentation	5	-	-	-	-	-	4	1	-	الاتصال الجماهيري والتوثيق
Other Programs	-	-	-	-	-	-	-	-	-	العلوم الاخرى
Not Stated	-	-	-	-	-	-	-	-	-	غير مبين
<b>Total</b>	<b>278</b>	-	-	-	<b>12</b>	<b>42</b>	<b>173</b>	<b>50</b>	<b>1</b>	<b>المجموع</b>

جدول (35 تابع): السكان الفلسطينيون الذين أنهوا دبلوم متوسط فأعلى حسب التخصص (البرنامج) والجنس والعمر ونوع التجمع

**Table (35 Cont.): Palestinian Population Completed Associate Diploma and Above by Specialization (Program), Sex, Age and Type of Locality (Camps, مخيمات)**

Specialization (Program) & Sex	المجموع Total	العمر							أقل من 20 Less Than 20	التخصص (البرنامج) والجنس
		غير مبين Not Stated	+65	64 - 55	54 - 45	44 - 35	34 - 25	24 - 20		
<b>Both Sexes</b>										<b>كلا الجنسين</b>
Teacher Training Programs	75	-	-	-	5	10	57	3	-	العلوم التربوية واعداد المعلمين
Fine and Applied Arts Programs	5	-	-	-	-	1	3	1	-	الفنون الجميلة والفنون التطبيقية
Humanities Programs	113	-	-	2	6	35	63	7	-	العلوم الانسانية
Religion and Theology Programs	17	-	1	-	2	2	10	2	-	العلوم الدينية واللاهوت
Social and Behavioral Science Programs	40	-	-	3	2	13	17	5	-	العلوم الاجتماعية والسلوكية
Commercial and Business Adminstrion Programs	111	-	-	-	3	27	65	16	-	العلوم التجارية والادارية
Law and Jurisprudence Programs	4	-	-	-	1	-	2	1	-	العلوم القانونية والتشريعية
Natural Science Programs	21	-	-	-	-	4	14	3	-	العلوم الطبيعية
Mathematics and Computer Science Programs	31	-	-	-	3	9	17	2	-	الرياضيات وعلوم الكمبيوتر
Medical Diagnostic and Treatment Programs	60	-	-	-	4	7	37	12	-	العلوم الطبية والصحية
Trade, Craft and Industrial Programs	39	-	-	-	7	8	13	10	1	الحرف والمهن والصناعات
Engineering Programs	43	-	-	-	3	12	23	5	-	العلوم الهندسية
Architectural and Town-Planning Programs	-	-	-	-	-	-	-	-	-	العلوم المعمارية وتخطيط المدن
Agricultural , Forestry and Fishery Programs	3	-	-	-	-	-	3	-	-	العلوم الزراعية والغابات والتشجير
Home Economics (Domestic Science ) Programs	4	-	-	1	-	-	2	1	-	الاقتصاد المنزلي والعلوم المنزلية
Transport and Communications Programs	-	-	-	-	-	-	-	-	-	النقل والمواصلات
Service Trade Programs	1	-	-	-	-	-	1	-	-	مهن الخدمات
Programs in Mass Communication and Documentation	5	-	-	-	-	-	4	1	-	الاتصال الجماهيري والتوثيق
Other Programs	7	-	-	-	-	3	4	-	-	العلوم الأخرى
Not Stated	-	-	-	-	-	-	-	-	-	غير مبين
<b>Total</b>	<b>579</b>	-	<b>1</b>	<b>6</b>	<b>36</b>	<b>131</b>	<b>335</b>	<b>69</b>	<b>1</b>	<b>المجموع</b>

جدول (35 تابع): السكان الفلسطينيون الذين أنهوا دبلوم متوسط فأعلى حسب التخصص (البرنامج) والجنس والعمر ونوع التجمع

**Table (35 Cont.): Palestinian Population Completed Associate Diploma and Above by Specialization (Program), Sex, Age and Type of Locality**  
(المجموع، Total)

Specialization (Program) & Sex	المجموع Total	العمر							التخصص (البرنامج) والجنس	
		غير مبين Not Stated	+65	64 - 55	54 - 45	44 - 35	34 - 25	24 - 20		أقل من 20 Less Than 20
<b>Male</b>									<b>ذكور</b>	
Teacher Training Programs	264	-	5	26	38	76	104	15	-	العلوم التربوية واعداد المعلمين
Fine and Applied Arts Programs	29	-	-	1	1	4	17	6	-	الفنون الجميلة والفنون التطبيقية
Humanities Programs	1245	2	10	75	276	366	483	33	-	العلوم الانسانية
Religion and Theology Programs	316	1	3	21	34	103	139	15	-	العلوم الدينية واللاهوت
Social and Behavioral Science Programs	566	1	2	30	122	168	214	29	-	العلوم الاجتماعية والسلوكية
Commercial and Business Adminstrion Programs	1673	-	2	15	74	585	868	129	-	العلوم التجارية والادارية
Law and Jurisprudence Programs	178	-	2	4	27	49	84	12	-	العلوم القانونية والتشريعية
Natural Science Programs	262	-	-	12	26	64	130	30	-	العلوم الطبيعية
Mathematics and Computer Science Programs	339	-	2	12	58	84	166	17	-	الرياضيات وعلوم الكمبيوتر
Medical Diagnostic and Treatment Programs	701	-	2	22	73	173	338	93	-	العلوم الطبية والصحية
Trade, Craft and Industrial Programs	197	-	-	-	13	55	87	40	2	الحرف والمهن والصناعات
Engineering Programs	933	2	4	4	84	351	425	63	-	العلوم الهندسية
Architectural and Town-Planning Programs	5	-	-	-	1	2	2	-	-	العلوم المعمارية وتخطيط المدن
Agricultural , Forestry and Fishery Programs	112	-	3	14	28	22	32	13	-	العلوم الزراعية والغابات والتشجير
Home Economics (Domestic Science ) Programs	2	-	-	1	-	-	-	1	-	الاقتصاد المنزلي والعلوم المنزلية
Transport and Communications Programs	7	-	-	-	1	2	4	-	-	النقل والمواصلات
Service Trade Programs	7	-	-	-	-	-	6	1	-	مهن الخدمات
Programs in Mass Communication and Documentation	86	-	-	1	3	16	59	7	-	الاتصال الجماهيري والتوثيق
Other Programs	102	-	-	1	8	42	43	8	-	العلوم الأخرى
Not Stated	19	-	-	2	1	7	6	3	-	غير مبين
<b>Total</b>	<b>7043</b>	<b>6</b>	<b>35</b>	<b>241</b>	<b>868</b>	<b>2169</b>	<b>3207</b>	<b>515</b>	<b>2</b>	<b>المجموع</b>

جدول (35 تابع): السكان الفلسطينيون الذين أنهوا دبلوم متوسط فأعلى حسب التخصص (البرنامج) والجنس والعمر ونوع التجمع

**Table (35 Cont.): Palestinian Population Completed Associate Diploma and Above by Specialization (Program), Sex, Age and Type of Locality**  
(المجموع، Total)

Specialization (Program) & Sex	المجموع Total	العمر							أقل من 20 Less Than 20	التخصص (البرنامج) والجنس
		غير مبين Not Stated	+65	64 - 55	54 - 45	44 - 35	34 - 25	24 - 20		
<b>Female</b>										<b>إناث</b>
Teacher Training Programs	497	1	8	4	49	78	286	71	-	العلوم التربوية واعداد المعلمين
Fine and Applied Arts Programs	36	-	-	-	1	3	17	15	-	الفنون الجميلة والفنون التطبيقية
Humanities Programs	827	-	-	8	80	212	438	89	-	العلوم الانسانية
Religion and Theology Programs	173	-	-	-	3	42	86	42	-	العلوم الدينية واللاهوت
Social and Behavioral Science Programs	291	-	1	1	30	84	132	43	-	العلوم الاجتماعية والسلوكية
Commercial and Business Adminstrion Programs	390	-	-	-	5	47	227	110	1	العلوم التجارية والادارية
Law and Jurisprudence Programs	19	-	-	-	1	2	11	5	-	العلوم القانونية والتشريعية
Natural Science Programs	190	-	-	-	14	62	88	26	-	العلوم الطبيعية
Mathematics and Computer Science Programs	207	-	-	1	19	60	97	30	-	الرياضيات وعلوم الكمبيوتر
Medical Diagnostic and Treatment Programs	351	-	-	3	22	64	193	69	-	العلوم الطبية والصحية
Trade, Craft and Industrial Programs	73	1	-	-	7	9	22	33	1	الحرف والمهن والصناعات
Engineering Programs	38	-	-	-	-	3	23	12	-	العلوم الهندسية
Architectural and Town-Planning Programs	1	-	-	-	1	-	-	-	-	العلوم المعمارية وتخطيط المدن
Agricultural , Forestry and Fishery Programs	13	-	-	-	-	2	7	4	-	العلوم الزراعية والغابات والتشجير
Home Economics (Domestic Science ) Programs	29	-	-	-	8	8	8	5	-	الاقتصاد المنزلي والعلوم المنزلية
Transport and Communications Programs	-	-	-	-	-	-	-	-	-	النقل والمواصلات
Service Trade Programs	3	-	-	-	-	1	1	1	-	مهن الخدمات
Programs in Mass Communication and Documentation	56	-	-	-	-	9	40	7	-	الاتصال الجماهيري والتوثيق
Other Programs	37	-	-	1	6	8	13	9	-	العلوم الأخرى
Not Stated	19	-	-	2	4	5	7	1	-	غير مبين
<b>Total</b>	<b>3250</b>	<b>2</b>	<b>9</b>	<b>20</b>	<b>250</b>	<b>699</b>	<b>1696</b>	<b>572</b>	<b>2</b>	<b>المجموع</b>

جدول (35 تابع): السكان الفلسطينيون الذين أنهوا دبلوم متوسط فأعلى حسب التخصص (البرنامج) والجنس والعمر ونوع التجمع

**Table (35 Cont.): Palestinian Population Completed Associate Diploma and Above by Specialization (Program), Sex, Age and Type of Locality**  
(المجموع، Total)

Specialization (Program) & Sex	المجموع Total	العمر							أقل من 20 Less Than 20	التخصص (البرنامج) والجنس
		غير مبين Not Stated	+65	64 - 55	54 - 45	44 - 35	34 - 25	24 - 20		
<b>Both Sexes</b>										<b>كلا الجنسين</b>
Teacher Training Programs	761	1	13	30	87	154	390	86	-	العلوم التربوية واعداد المعلمين
Fine and Applied Arts Programs	65	-	-	1	2	7	34	21	-	الفنون الجميلة والفنون التطبيقية
Humanities Programs	2072	2	10	83	356	578	921	122	-	العلوم الانسانية
Religion and Theology Programs	489	1	3	21	37	145	225	57	-	العلوم الدينية واللاهوت
Social and Behavioral Science Programs	857	1	3	31	152	252	346	72	-	العلوم الاجتماعية والسلوكية
Commercial and Business Adminstrion Programs	2063	-	2	15	79	632	1095	239	1	العلوم التجارية والادارية
Law and Jurisprudence Programs	197	-	2	4	28	51	95	17	-	العلوم القانونية والنشرية
Natural Science Programs	452	-	-	12	40	126	218	56	-	العلوم الطبيعية
Mathematics and Computer Science Programs	546	-	2	13	77	144	263	47	-	الرياضيات وعلوم الكمبيوتر
Medical Diagnostic and Treatment Programs	1052	-	2	25	95	237	531	162	-	العلوم الطبية والصحية
Trade, Craft and Industrial Programs	270	1	-	-	20	64	109	73	3	الحرف والمهن والصناعات
Engineering Programs	971	2	4	4	84	354	448	75	-	العلوم الهندسية
Architectural and Town-Planning Programs	6	-	-	-	2	2	2	-	-	العلوم المعمارية وتخطيط المدن
Agricultural , Forestry and Fishery Programs	125	-	3	14	28	24	39	17	-	العلوم الزراعية والغابات والتشجير
Home Economics (Domestic Science ) Programs	31	-	-	1	8	8	8	6	-	الاقتصاد المنزلي والعلوم المنزلية
Transport and Communications Programs	7	-	-	-	1	2	4	-	-	النقل والمواصلات
Service Trade Programs	10	-	-	-	-	1	7	2	-	مهن الخدمات
Programs in Mass Communication and Documentation	142	-	-	1	3	25	99	14	-	الاتصال الجماهيري والتوثيق
Other Programs	139	-	-	2	14	50	56	17	-	العلوم الاخرى
Not Stated	38	-	-	4	5	12	13	4	-	غير مبين
<b>Total</b>	<b>10293</b>	<b>8</b>	<b>44</b>	<b>261</b>	<b>1118</b>	<b>2868</b>	<b>4903</b>	<b>1087</b>	<b>4</b>	<b>المجموع</b>



جدول 36: السكان الفلسطينيون (10 سنوات فأكثر) الحاصلين على مؤهلات دراسية حسب مكان الحصول على المؤهل والجنس والمؤهل العلمي ونوع التجمع

Table 36: Palestinian Population (10 Years and Over) by Place of Study, Sex, Qualification and Type of Locality  
(حضر, Urban)

Place of Study and Sex	المجموع Total	المؤهل العلمي									مكان الحصول على المؤهل والجنس
		Qualification	Qualification	Qualification	Qualification	Qualification	Qualification	Qualification	Qualification	Qualification	
		غير مبيّن Not Stated	دكتوراة Ph.D	ماجستير Master	دبلوم عالي Higher Diploma	بكالوريوس Bachelor	دبلوم متوسط Associate Diploma	ثانوي Secondary	اعدادي Preparatory	ابتدائي Elementary	
<b>Male</b>											ذكور
Palestine	17871	1	-	8	9	350	658	3050	6297	7498	فلسطين
Arab Countries	2297	6	12	43	8	632	718	309	350	219	دول عربية
Non-Arab Asia and Africa	156	2	7	28	3	65	4	19	4	24	دول اسيوية وافريقية غير عربية
Eastern Europe	185	2	19	37	3	111	6	6	-	1	اوروبا الشرقية
Western Europe	123	1	13	21	6	47	19	10	4	2	اوروبا الغربية
North America	34	-	4	12	-	14	2	-	2	-	امريكا الشمالية
Latin America	1	-	-	-	-	1	-	-	-	-	امريكا اللاتينية
Others	7	-	2	-	1	1	-	1	-	2	دول اخرى
Not Stated	21	14	-	-	-	1	-	2	2	2	غير مبيّن
<b>Total</b>	<b>20695</b>	<b>26</b>	<b>57</b>	<b>149</b>	<b>30</b>	<b>1222</b>	<b>1407</b>	<b>3397</b>	<b>6659</b>	<b>7748</b>	<b>المجموع</b>
<b>Female</b>											اناث
Palestine	14940	3	-	2	2	270	679	2200	4898	6886	فلسطين
Arab Countries	1619	1	1	9	2	279	379	369	374	205	دول عربية
Non-Arab Asia and Africa	184	-	-	1	-	7	11	49	54	62	دول اسيوية وافريقية غير عربية
Eastern Europe	18	-	-	2	-	10	3	3	-	-	اوروبا الشرقية
Western Europe	15	-	-	1	1	3	2	2	3	3	اوروبا الغربية
North America	14	-	1	2	-	3	1	-	1	6	امريكا الشمالية
Latin America	1	-	-	-	-	-	-	-	-	1	امريكا اللاتينية
Others	13	-	-	-	-	-	-	4	4	5	دول اخرى
Not Stated	24	18	-	-	-	1	-	1	1	3	غير مبيّن
<b>Total</b>	<b>16828</b>	<b>22</b>	<b>2</b>	<b>17</b>	<b>5</b>	<b>573</b>	<b>1075</b>	<b>2628</b>	<b>5335</b>	<b>7171</b>	<b>المجموع</b>

جدول (36 تابع): السكان الفلسطينيون (10 سنوات فأكثر) الحاصلين على مؤهلات دراسية حسب مكان الحصول على المؤهل والجنس والمؤهل العلمي ونوع التجمع

Table (36 Cont.): Palestinian Population (10 Years and Over) by Place of Study, Sex, Qualification and Type of Locality  
(Urban, حضر)

Place of Study and Sex	المجموع Total	المؤهل العلمي									مكان الحصول على المؤهل والجنس	
		Qualification	غير مبيّن Not Stated	دكتوراة Ph.D	ماجستير Master	دبلوم عالي Higher Diploma	بكالوريوس Bachelor	دبلوم متوسط Associate Diploma	ثانوي Secondary	اعدادي Preparatory		ابتدائي Elementary
<b>Both Sexes</b>												كلا الجنسين
Palestine	32811	4	-	10	11	620	1337	5250	11195	14384		فلسطين
Arab Countries	3916	7	13	52	10	911	1097	678	724	424		دول عربية
Non-Arab Asia and Africa	340	2	7	29	3	72	15	68	58	86		دول اسيوية وافريقية غير عربية
Eastern Europe	203	2	19	39	3	121	9	9	-	1		اوروبا الشرقية
Western Europe	138	1	13	22	7	50	21	12	7	5		اوروبا الغربية
North America	48	-	5	14	-	17	3	-	3	6		امريكا الشمالية
Latin America	2	-	-	-	-	1	-	-	-	1		امريكا اللاتينية
Others	20	-	2	-	1	1	-	5	4	7		دول اخرى
Not Stated	45	32	-	-	-	2	-	3	3	5		غير مبيّن
<b>Total</b>	<b>37523</b>	<b>48</b>	<b>59</b>	<b>166</b>	<b>35</b>	<b>1795</b>	<b>2482</b>	<b>6025</b>	<b>11994</b>	<b>14919</b>		المجموع

جدول (36 تابع): السكان الفلسطينيون (10 سنوات فأكثر) الحاصلين على مؤهلات دراسية حسب مكان الحصول على المؤهل والجنس والمؤهل العلمي ونوع التجمع

Table (36 Cont.): Palestinian Population (10 Years and Over) by Place of Study, Sex, Qualification and Type of Locality

(ريف, Rural)

Place of Study and Sex	المجموع Total	المؤهل العلمي									مكان الحصول على المؤهل والجنس
		Qualification	غير مبين Not Stated	دكتوراة Ph.D	ماجستير Master	دبلوم عالي Higher Diploma	بكالوريوس Bachelor	دبلوم متوسط Associate Diploma	ثانوي Secondary	اعدادي Preparatory	
<b>Male</b>											<b>ذكور</b>
Palestine	25995	7	-	10	9	605	1088	4401	9894	9981	فلسطين
Arab Countries	2671	3	2	32	12	710	1007	294	387	224	دول عربية
Non-Arab Asia and Africa	219	-	4	46	2	116	7	8	10	26	دول اسيوية وافريقية غير عربية
Eastern Europe	137	3	11	26	-	82	7	6	1	1	اوروبا الشرقية
Western Europe	72	-	6	16	4	23	7	5	4	7	اوروبا الغربية
North America	40	-	3	11	1	20	1	2	1	1	امريكا الشمالية
Latin America	-	-	-	-	-	-	-	-	-	-	امريكا اللاتينية
Others	6	-	1	1	-	1	1	1	1	-	دول اخرى
Not Stated	84	65	-	-	-	2	3	3	3	8	غير مبين
<b>Total</b>	<b>29224</b>	<b>78</b>	<b>27</b>	<b>142</b>	<b>28</b>	<b>1559</b>	<b>2121</b>	<b>4720</b>	<b>10301</b>	<b>10248</b>	<b>المجموع</b>
<b>Female</b>											<b>اناث</b>
Palestine	20039	3	-	1	1	236	556	1985	6709	10548	فلسطين
Arab Countries	1520	1	-	7	1	120	344	347	457	243	دول عربية
Non-Arab Asia and Africa	426	-	-	-	-	3	11	109	154	149	دول اسيوية وافريقية غير عربية
Eastern Europe	9	-	-	2	-	1	2	3	1	-	اوروبا الشرقية
Western Europe	18	1	1	1	-	1	5	3	2	4	اوروبا الغربية
North America	26	-	-	-	-	1	3	2	6	14	امريكا الشمالية
Latin America	-	-	-	-	-	-	-	-	-	-	امريكا اللاتينية
Others	15	-	-	-	-	-	2	5	2	6	دول اخرى
Not Stated	86	63	-	-	-	-	1	5	5	12	غير مبين
<b>Total</b>	<b>22139</b>	<b>68</b>	<b>1</b>	<b>11</b>	<b>2</b>	<b>362</b>	<b>924</b>	<b>2459</b>	<b>7336</b>	<b>10976</b>	<b>المجموع</b>

جدول (36 تابع): السكان الفلسطينيون (10 سنوات فأكثر) الحاصلين على مؤهلات دراسية حسب مكان الحصول على المؤهل والجنس والمؤهل العلمي ونوع التجمع

Table (36 Cont.): Palestinian Population (10 Years and Over) by Place of Study, Sex, Qualification and Type of Locality

(ريف, Rural)

Place of Study and Sex	المجموع Total	المؤهل العلمي									مكان الحصول على المؤهل والجنس
		غير ميبين Not Stated	دكتوراة Ph.D	ماجستير Master	دبلوم عالي Higher Diploma	بكالوريوس Bachelor	دبلوم متوسط Associate Diploma	ثانوي Secondary	اعدادي Preparatory	ابتدائي Elementary	
<b>Both Sexes</b>											كلا الجنسين
Palestine	46034	10	-	11	10	841	1644	6386	16603	20529	فلسطين
Arab Countries	4191	4	2	39	13	830	1351	641	844	467	دول عربية
Non-Arab Asia and Africa	645	-	4	46	2	119	18	117	164	175	دول اسيوية وافريقية غير عربية
Eastern Europe	146	3	11	28	-	83	9	9	2	1	اوروبا الشرقية
Western Europe	90	1	7	17	4	24	12	8	6	11	اوروبا الغربية
North America	66	-	3	11	1	21	4	4	7	15	امريكا الشمالية
Latin America	-	-	-	-	-	-	-	-	-	-	امريكا اللاتينية
Others	21	-	1	1	-	1	3	6	3	6	دول اخرى
Not Stated	170	128	-	-	-	2	4	8	8	20	غير ميبين
<b>Total</b>	<b>51363</b>	<b>146</b>	<b>28</b>	<b>153</b>	<b>30</b>	<b>1921</b>	<b>3045</b>	<b>7179</b>	<b>17637</b>	<b>21224</b>	<b>المجموع</b>

جدول (36 تابع): السكان الفلسطينيون (10 سنوات فأكثر) الحاصلين على مؤهلات دراسية حسب مكان الحصول على المؤهل والجنس والمؤهل العلمي ونوع التجمع

Table (36 Cont.): Palestinian Population (10 Years and Over) by Place of Study, Sex, Qualification and Type of Locality  
(مخيمات, Camps)

Place of Study and Sex	المجموع Total	المؤهل العلمي									مكان الحصول على المؤهل والجنس	
		Qualification	غير مبين Not Stated	دكتوراة Ph.D	ماجستير Master	دبلوم عالي Higher Diploma	بكالوريوس Bachelor	دبلوم متوسط Associate Diploma	ثانوي Secondary	اعدادي Preparatory		ابتدائي Elementary
<b>Male</b>												ذكور
Palestine	2107	-	-	1	-	44	107	339	822	794		فلسطين
Arab Countries	198	1	-	9	2	39	88	19	24	16		دول عربية
Non-Arab Asia and Africa	15	-	1	-	-	4	-	2	-	8		دول اسيوية وافريقية غير عربية
Eastern Europe	4	-	1	1	-	1	-	1	-	-		اوروبا الشرقية
Western Europe	4	-	-	-	-	2	-	-	2	-		اوروبا الغربية
North America	1	-	-	-	-	1	-	-	-	-		امريكا الشمالية
Latin America	-	-	-	-	-	-	-	-	-	-		امريكا اللاتينية
Others	-	-	-	-	-	-	-	-	-	-		دول اخرى
Not Stated	14	13	-	-	-	-	-	-	-	1		غير مبين
<b>Total</b>	<b>2343</b>	<b>14</b>	<b>2</b>	<b>11</b>	<b>2</b>	<b>91</b>	<b>195</b>	<b>361</b>	<b>848</b>	<b>819</b>		المجموع
<b>Female</b>												اناث
Palestine	1868	1	-	-	-	22	165	289	650	741		فلسطين
Arab Countries	169	-	-	-	-	10	76	23	36	24		دول عربية
Non-Arab Asia and Africa	45	-	-	-	-	-	4	7	19	15		دول اسيوية وافريقية غير عربية
Eastern Europe	1	-	-	-	-	1	-	-	-	-		اوروبا الشرقية
Western Europe	-	-	-	-	-	-	-	-	-	-		اوروبا الغربية
North America	-	-	-	-	-	-	-	-	-	-		امريكا الشمالية
Latin America	-	-	-	-	-	-	-	-	-	-		امريكا اللاتينية
Others	2	-	-	-	-	-	-	-	1	1		دول اخرى
Not Stated	10	8	-	-	-	-	-	1	1	-		غير مبين
<b>Total</b>	<b>2095</b>	<b>9</b>	<b>-</b>	<b>-</b>	<b>-</b>	<b>33</b>	<b>245</b>	<b>320</b>	<b>707</b>	<b>781</b>		المجموع

جدول (36 تابع): السكان الفلسطينيون (10 سنوات فأكثر) الحاصلين على مؤهلات دراسية حسب مكان الحصول على المؤهل والجنس والمؤهل العلمي ونوع التجمع

Table (36 Cont.): Palestinian Population (10 Years and Over) by Place of Study, Sex, Qualification and Type of Locality  
(مخيمات, Camps)

Place of Study and Sex	المجموع Total	المؤهل العلمي									مكان الحصول على المؤهل والجنس	
		غير مبين Not Stated	دكتوراة Ph.D	ماجستير Master	دبلوم عالي Higher Diploma	بكالوريوس Bachelor	دبلوم متوسط Associate Diploma	ثانوي Secondary	اعدادي Preparatory	ابتدائي Elementary		
<b>Both Sexes</b>												كلا الجنسين
Palestine	3975	1	-	1	-	66	272	628	1472	1535		فلسطين
Arab Countries	367	1	-	9	2	49	164	42	60	40		دول عربية
Non-Arab Asia and Africa	60	-	1	-	-	4	4	9	19	23		دول اسيوية وافريقية غير عربية
Eastern Europe	5	-	1	1	-	2	-	1	-	-		اوروبا الشرقية
Western Europe	4	-	-	-	-	2	-	-	2	-		اوروبا الغربية
North America	1	-	-	-	-	1	-	-	-	-		امريكا الشمالية
Latin America	-	-	-	-	-	-	-	-	-	-		امريكا اللاتينية
Others	2	-	-	-	-	-	-	-	1	1		دول اخرى
Not Stated	24	21	-	-	-	-	-	1	1	1		غير مبين
<b>Total</b>	<b>4438</b>	<b>23</b>	<b>2</b>	<b>11</b>	<b>2</b>	<b>124</b>	<b>440</b>	<b>681</b>	<b>1555</b>	<b>1600</b>		المجموع

جدول (36 تابع): السكان الفلسطينيون (10 سنوات فأكثر) الحاصلين على مؤهلات دراسية حسب مكان الحصول على المؤهل والجنس والمؤهل العلمي ونوع التجمع

Table (36 Cont.): Palestinian Population (10 Years and Over) by Place of Study, Sex, Qualification and Type of Locality

(المجموع Total)

Place of Study and Sex	المجموع Total	المؤهل العلمي									مكان الحصول على المؤهل والجنس
		غير مبيّن Not Stated	دكتوراة Ph.D	ماجستير Master	دبلوم عالي Higher Diploma	بكالوريوس Bachelor	دبلوم متوسط Associate Diploma	ثانوي Secondary	اعدادي Preparatory	ابتدائي Elementary	
<b>Male</b>											<b>ذكور</b>
Palestine	45973	8	-	19	18	999	1853	7790	17013	18273	فلسطين
Arab Countries	5166	10	14	84	22	1381	1813	622	761	459	دول عربية
Non-Arab Asia and Africa	390	2	12	74	5	185	11	29	14	58	دول اسيوية وافريقية غير عربية
Eastern Europe	326	5	31	64	3	194	13	13	1	2	اوروبا الشرقية
Western Europe	199	1	19	37	10	72	26	15	10	9	اوروبا الغربية
North America	75	-	7	23	1	35	3	2	3	1	امريكا الشمالية
Latin America	1	-	-	-	-	1	-	-	-	-	امريكا اللاتينية
Others	13	-	3	1	1	2	1	2	1	2	دول اخرى
Not Stated	119	92	-	-	-	3	3	5	5	11	غير مبيّن
<b>Total</b>	<b>52262</b>	<b>118</b>	<b>86</b>	<b>302</b>	<b>60</b>	<b>2872</b>	<b>3723</b>	<b>8478</b>	<b>17808</b>	<b>18815</b>	<b>المجموع</b>
<b>Female</b>											<b>اناث</b>
Palestine	36847	7	-	3	3	528	1400	4474	12257	18175	فلسطين
Arab Countries	3308	2	1	16	3	409	799	739	867	472	دول عربية
Non-Arab Asia and Africa	655	-	-	1	-	10	26	165	227	226	دول اسيوية وافريقية غير عربية
Eastern Europe	28	-	-	4	-	12	5	6	1	-	اوروبا الشرقية
Western Europe	33	1	1	2	1	4	7	5	5	7	اوروبا الغربية
North America	40	-	1	2	-	4	4	2	7	20	امريكا الشمالية
Latin America	1	-	-	-	-	-	-	-	-	1	امريكا اللاتينية
Others	30	-	-	-	-	-	2	9	7	12	دول اخرى
Not Stated	120	89	-	-	-	1	1	7	7	15	غير مبيّن
<b>Total</b>	<b>41062</b>	<b>99</b>	<b>3</b>	<b>28</b>	<b>7</b>	<b>968</b>	<b>2244</b>	<b>5407</b>	<b>13378</b>	<b>18928</b>	<b>المجموع</b>

جدول (36 تابع): السكان الفلسطينيون (10 سنوات فأكثر) الحاصلين على مؤهلات دراسية حسب مكان الحصول على المؤهل والجنس والمؤهل العلمي ونوع التجمع

Table (36 Cont.): Palestinian Population (10 Years and Over) by Place of Study, Sex, Qualification and Type of Locality

(المجموع Total)

Place of Study and Sex	المجموع Total	المؤهل العلمي									مكان الحصول على المؤهل والجنس
		غير مبيّن Not Stated	دكتوراة Ph.D	ماجستير Master	دبلوم عالي Higher Diploma	بكالوريوس Bachelor	دبلوم متوسط Associate Diploma	ثانوي Secondary	اعدادي Preparatory	ابتدائي Elementary	
<b>Both Sexes</b>											كلا الجنسين
Palestine	82820	15	-	22	21	1527	3253	12264	29270	36448	فلسطين
Arab Countries	8474	12	15	100	25	1790	2612	1361	1628	931	دول عربية
Non-Arab Asia and Africa	1045	2	12	75	5	195	37	194	241	284	دول اسيوية وافريقية غير عربية
Eastern Europe	354	5	31	68	3	206	18	19	2	2	اوروبا الشرقية
Western Europe	232	2	20	39	11	76	33	20	15	16	اوروبا الغربية
North America	115	-	8	25	1	39	7	4	10	21	امريكا الشمالية
Latin America	2	-	-	-	-	1	-	-	-	1	امريكا اللاتينية
Others	43	-	3	1	1	2	3	11	8	14	دول اخرى
Not Stated	239	181	-	-	-	4	4	12	12	26	غير مبيّن
<b>Total</b>	<b>93324</b>	<b>217</b>	<b>89</b>	<b>330</b>	<b>67</b>	<b>3840</b>	<b>5967</b>	<b>13885</b>	<b>31186</b>	<b>37743</b>	المجموع



جدول 37: السكان الفلسطينيون 10 سنوات فأكثر حسب فئات العمر بالسنوات والجنس والعلاقة بقوة العمل ونوع التجمع

**Table 37: Palestinian Population 10 Years and Over by Age Groups in Years, Sex, Activity Status and Type of Locality (حضر, Urban)**

Age and Sex	المجموع Total	العلاقة بقوة العمل					العمر والجنس
		Activity Status		نشاطون اقتصادياً			
		غير مبين Not Stated	غير نشيطون اقتصادياً Not Economically Active	متعطّل لم يسبق له العمل Economically Active Unemployed Never Worked	متعطّل سبق له العمل Unemployed Ever Worked	مشتغل Employed	
<b>Male</b>							<b>ذكور</b>
10 - 14	4777	8	4593	78	12	86	14 - 10
15 - 19	3993	18	2092	419	225	1239	19 - 15
20 - 24	3730	9	540	200	395	2586	24 - 20
25 - 29	3149	6	199	107	284	2553	29 - 25
30 - 34	2726	7	83	36	234	2366	34 - 30
35 - 39	2193	2	48	17	197	1929	39 - 35
40 - 44	1338	2	47	9	145	1135	44 - 40
45 - 49	1077	4	58	10	138	867	49 - 45
50 - 54	877	5	67	11	137	657	54 - 50
55 - 59	607	2	108	3	114	380	59 - 55
60 - 64	615	2	190	2	124	297	64 - 60
65+	1274	4	768	-	178	324	+65
Not Stated	11	6	2	1	-	2	غير مبين
<b>Total</b>	<b>26367</b>	<b>75</b>	<b>8795</b>	<b>893</b>	<b>2183</b>	<b>14421</b>	<b>المجموع</b>
<b>Female</b>							<b>إناث</b>
10 - 14	4408	7	4380	16	-	5	14 - 10
15 - 19	3785	21	3582	76	8	98	19 - 15
20 - 24	3506	17	3075	105	28	281	24 - 20
25 - 29	2889	9	2425	46	54	355	29 - 25
30 - 34	2497	7	2079	31	36	344	34 - 30
35 - 39	1988	8	1625	18	37	300	39 - 35
40 - 44	1309	5	1113	8	31	152	44 - 40
45 - 49	1069	6	873	5	25	160	49 - 45
50 - 54	1001	1	856	-	29	115	54 - 50
55 - 59	815	7	719	-	26	63	59 - 55
60 - 64	763	8	707	-	17	31	64 - 60
65+	1729	48	1623	-	23	35	+65
Not Stated	7	3	2	-	-	2	غير مبين
<b>Total</b>	<b>25766</b>	<b>147</b>	<b>23059</b>	<b>305</b>	<b>314</b>	<b>1941</b>	<b>المجموع</b>
<b>Both Sexes</b>							<b>كلا الجنسين</b>
10 - 14	9185	15	8973	94	12	91	14 - 10
15 - 19	7778	39	5674	495	233	1337	19 - 15
20 - 24	7236	26	3615	305	423	2867	24 - 20
25 - 29	6038	15	2624	153	338	2908	29 - 25
30 - 34	5223	14	2162	67	270	2710	34 - 30
35 - 39	4181	10	1673	35	234	2229	39 - 35
40 - 44	2647	7	1160	17	176	1287	44 - 40
45 - 49	2146	10	931	15	163	1027	49 - 45
50 - 54	1878	6	923	11	166	772	54 - 50
55 - 59	1422	9	827	3	140	443	59 - 55
60 - 64	1378	10	897	2	141	328	64 - 60
65+	3003	52	2391	-	201	359	+65
Not Stated	18	9	4	1	-	4	غير مبين
<b>Total</b>	<b>52133</b>	<b>222</b>	<b>31854</b>	<b>1198</b>	<b>2497</b>	<b>16362</b>	<b>المجموع</b>

جدول (37 تابع): السكان الفلسطينيون 10 سنوات فأكثر حسب فئات العمر بالسنوات والجنس والعلاقة بقوة العمل ونوع التجمع

Table (37 Cont.): Palestinian Population 10 Years and Over by Age Groups in Years, Sex, Activity Status and Type of (Rural, ريف)

Age and Sex	المجموع Total	Activity Status			العلاقة بقوة العمل			العمر والجنس
		غير مبين Not Stated	غير نشيطين اقتصادياً Not Economically Active	اقتصاديون نشيطون		مشتغل Employed		
				متعطل لم يسبق له العمل Unemployed Never Worked	متعطل سبق له العمل Unemployed Ever Worked			
<b>Male</b>							ذكور	
10 - 14	6704	15	6495	108	12	74	14 - 10	
15 - 19	5971	30	3209	603	335	1794	19 - 15	
20 - 24	5548	22	818	222	597	3889	24 - 20	
25 - 29	4626	10	275	141	503	3697	29 - 25	
30 - 34	3803	4	98	30	374	3297	34 - 30	
35 - 39	2791	5	53	15	309	2409	39 - 35	
40 - 44	1728	2	61	14	260	1391	44 - 40	
45 - 49	1454	3	80	13	226	1132	49 - 45	
50 - 54	1120	3	92	21	200	804	54 - 50	
55 - 59	795	1	126	7	145	516	59 - 55	
60 - 64	876	3	281	11	121	460	64 - 60	
65+	2054	3	1160	-	160	731	+65	
Not Stated	70	53	2	1	-	14	غير مبين	
<b>Total</b>	<b>37540</b>	<b>154</b>	<b>12750</b>	<b>1186</b>	<b>3242</b>	<b>20208</b>	<b>المجموع</b>	
<b>Female</b>							إناث	
10 - 14	6112	24	6059	18	2	9	14 - 10	
15 - 19	5251	24	5009	107	19	92	19 - 15	
20 - 24	5078	25	4587	106	23	337	24 - 20	
25 - 29	4195	14	3736	54	34	357	29 - 25	
30 - 34	3302	10	2904	34	20	334	34 - 30	
35 - 39	2512	9	2201	19	22	261	39 - 35	
40 - 44	1891	11	1677	7	14	182	44 - 40	
45 - 49	1393	6	1219	3	11	154	49 - 45	
50 - 54	1359	11	1201	-	15	132	54 - 50	
55 - 59	1193	12	1076	-	11	94	59 - 55	
60 - 64	1136	15	1039	2	11	69	64 - 60	
65+	2541	58	2366	-	20	97	+65	
Not Stated	62	46	14	-	-	2	غير مبين	
<b>Total</b>	<b>36025</b>	<b>265</b>	<b>33088</b>	<b>350</b>	<b>202</b>	<b>2120</b>	<b>المجموع</b>	
<b>Both Sexes</b>							كلا الجنسين	
10 - 14	12816	39	12554	126	14	83	14 - 10	
15 - 19	11222	54	8218	710	354	1886	19 - 15	
20 - 24	10626	47	5405	328	620	4226	24 - 20	
25 - 29	8821	24	4011	195	537	4054	29 - 25	
30 - 34	7105	14	3002	64	394	3631	34 - 30	
35 - 39	5303	14	2254	34	331	2670	39 - 35	
40 - 44	3619	13	1738	21	274	1573	44 - 40	
45 - 49	2847	9	1299	16	237	1286	49 - 45	
50 - 54	2479	14	1293	21	215	936	54 - 50	
55 - 59	1988	13	1202	7	156	610	59 - 55	
60 - 64	2012	18	1320	13	132	529	64 - 60	
65+	4595	61	3526	-	180	828	+65	
Not Stated	132	99	16	1	-	16	غير مبين	
<b>Total</b>	<b>73565</b>	<b>419</b>	<b>45838</b>	<b>1536</b>	<b>3444</b>	<b>22328</b>	<b>المجموع</b>	

جدول (37 تابع): السكان الفلسطينيون 10 سنوات فأكثر حسب فئات العمر بالسنوات والجنس والعلاقة بقوة العمل ونوع التجمع

Table (37 Cont.): Palestinian Population 10 Years and Over by Age Groups in Years, Sex, Activity Status and Type of (Camps, مخيمات)

Age and Sex	المجموع Total	العلاقة بقوة العمل					العمر والجنس
		Activity Status		نشاطون اقتصادياً			
		غير مبين Not Stated	غير نشيطين اقتصادياً Not Economically Active	متعطّل لم يسبق له العمل Unemployed Never Worked	متعطّل سبق له العمل Unemployed Ever Worked	مشتغل Employed	
<b>Male</b>							<b>ذكور</b>
10 - 14	467	-	436	15	2	14	14 - 10
15 - 19	439	1	184	64	19	171	19 - 15
20 - 24	436	3	60	25	42	306	24 - 20
25 - 29	433	1	20	10	32	370	29 - 25
30 - 34	374	-	15	4	18	337	34 - 30
35 - 39	234	-	9	-	16	209	39 - 35
40 - 44	107	-	4	1	10	92	44 - 40
45 - 49	100	1	8	1	4	86	49 - 45
50 - 54	84	-	10	1	9	64	54 - 50
55 - 59	73	-	15	-	9	49	59 - 55
60 - 64	75	-	23	-	11	41	64 - 60
65+	174	-	114	-	19	41	+65
Not Stated	11	10	-	-	-	1	غير مبين
<b>Total</b>	<b>3007</b>	<b>16</b>	<b>898</b>	<b>121</b>	<b>191</b>	<b>1781</b>	<b>المجموع</b>
<b>Female</b>							<b>إناث</b>
10 - 14	456	-	455	1	-	-	14 - 10
15 - 19	426	-	399	10	1	16	19 - 15
20 - 24	502	1	419	11	4	67	24 - 20
25 - 29	417	1	314	4	6	92	29 - 25
30 - 34	310	-	242	1	1	66	34 - 30
35 - 39	198	-	164	-	5	29	39 - 35
40 - 44	165	-	129	-	5	31	44 - 40
45 - 49	120	-	94	-	8	18	49 - 45
50 - 54	144	-	114	-	9	21	54 - 50
55 - 59	123	1	107	-	1	14	59 - 55
60 - 64	85	-	74	-	3	8	64 - 60
65+	218	3	206	-	4	5	+65
Not Stated	7	6	1	-	-	-	غير مبين
<b>Total</b>	<b>3171</b>	<b>12</b>	<b>2718</b>	<b>27</b>	<b>47</b>	<b>367</b>	<b>المجموع</b>
<b>Both Sexes</b>							<b>كلا الجنسين</b>
10 - 14	923	-	891	16	2	14	14 - 10
15 - 19	865	1	583	74	20	187	19 - 15
20 - 24	938	4	479	36	46	373	24 - 20
25 - 29	850	2	334	14	38	462	29 - 25
30 - 34	684	-	257	5	19	403	34 - 30
35 - 39	432	-	173	-	21	238	39 - 35
40 - 44	272	-	133	1	15	123	44 - 40
45 - 49	220	1	102	1	12	104	49 - 45
50 - 54	228	-	124	1	18	85	54 - 50
55 - 59	196	1	122	-	10	63	59 - 55
60 - 64	160	-	97	-	14	49	64 - 60
65+	392	3	320	-	23	46	+65
Not Stated	18	16	1	-	-	1	غير مبين
<b>Total</b>	<b>6178</b>	<b>28</b>	<b>3616</b>	<b>148</b>	<b>238</b>	<b>2148</b>	<b>المجموع</b>

جدول (37 تابع): السكان الفلسطينيون 10 سنوات فأكثر حسب فئات العمر بالسنوات والجنس والعلاقة بقوة العمل ونوع التجمع

Table (37 Cont.): Palestinian Population 10 Years and Over by Age Groups in Years, Sex, Activity Status and Type of (المجموع، Total)

Age and Sex	المجموع Total	Activity Status			العلاقة بقوة العمل			العمر والجنس
		غير مبيّن Not Stated	غير نشيطين اقتصادياً Not Economically Active	اقتصاديًا نشيطون Economically Active		مشتغل Employed		
				متعطل لم يسبق له العمل Unemployed Never Worked	متعطل سبق له العمل Unemployed Ever Worked			
<b>Male</b>								<b>ذكور</b>
10 - 14	11948	23	11524	201	26	174	14 - 10	
15 - 19	10403	49	5485	1086	579	3204	19 - 15	
20 - 24	9714	34	1418	447	1034	6781	24 - 20	
25 - 29	8208	17	494	258	819	6620	29 - 25	
30 - 34	6903	11	196	70	626	6000	34 - 30	
35 - 39	5218	7	110	32	522	4547	39 - 35	
40 - 44	3173	4	112	24	415	2618	44 - 40	
45 - 49	2631	8	146	24	368	2085	49 - 45	
50 - 54	2081	8	169	33	346	1525	54 - 50	
55 - 59	1475	3	249	10	268	945	59 - 55	
60 - 64	1566	5	494	13	256	798	64 - 60	
65+	3502	7	2042	-	357	1096	+65	
Not Stated	92	69	4	2	-	17	غير مبيّن	
<b>Total</b>	<b>66914</b>	<b>245</b>	<b>22443</b>	<b>2200</b>	<b>5616</b>	<b>36410</b>	<b>المجموع</b>	
<b>Female</b>							<b>إناث</b>	
10 - 14	10976	31	10894	35	2	14	14 - 10	
15 - 19	9462	45	8990	193	28	206	19 - 15	
20 - 24	9086	43	8081	222	55	685	24 - 20	
25 - 29	7501	24	6475	104	94	804	29 - 25	
30 - 34	6109	17	5225	66	57	744	34 - 30	
35 - 39	4698	17	3990	37	64	590	39 - 35	
40 - 44	3365	16	2919	15	50	365	44 - 40	
45 - 49	2582	12	2186	8	44	332	49 - 45	
50 - 54	2504	12	2171	-	53	268	54 - 50	
55 - 59	2131	20	1902	-	38	171	59 - 55	
60 - 64	1984	23	1820	2	31	108	64 - 60	
65+	4488	109	4195	-	47	137	+65	
Not Stated	76	55	17	-	-	4	غير مبيّن	
<b>Total</b>	<b>64962</b>	<b>424</b>	<b>58865</b>	<b>682</b>	<b>563</b>	<b>4428</b>	<b>المجموع</b>	
<b>Both Sexes</b>							<b>كلا الجنسين</b>	
10 - 14	22924	54	22418	236	28	188	14 - 10	
15 - 19	19865	94	14475	1279	607	3410	19 - 15	
20 - 24	18800	77	9499	669	1089	7466	24 - 20	
25 - 29	15709	41	6969	362	913	7424	29 - 25	
30 - 34	13012	28	5421	136	683	6744	34 - 30	
35 - 39	9916	24	4100	69	586	5137	39 - 35	
40 - 44	6538	20	3031	39	465	2983	44 - 40	
45 - 49	5213	20	2332	32	412	2417	49 - 45	
50 - 54	4585	20	2340	33	399	1793	54 - 50	
55 - 59	3606	23	2151	10	306	1116	59 - 55	
60 - 64	3550	28	2314	15	287	906	64 - 60	
65+	7990	116	6237	-	404	1233	+65	
Not Stated	168	124	21	2	-	21	غير مبيّن	
<b>Total</b>	<b>131876</b>	<b>669</b>	<b>81308</b>	<b>2882</b>	<b>6179</b>	<b>40838</b>	<b>المجموع</b>	

جدول 38: السكان الفلسطينيين 10 سنوات فأكثر حسب عدد سنوات الدراسة وفئات العمر بالسنوات والعلاقة بقوة العمل والجنس ونوع التجمع

Table 38: Palestinian Population 10 Years and Over by Years of Schooling, Age Groups in Years, Activity Status, Sex and Type of Locality (Urban, حضر)

Years of Schooling	Age	المجموع Total			العلاقة بقوة العمل والجنس															العمر	سنوات الدراسة
					Activity Status and Sex									نشطون اقتصادياً							
		غير مبين Not Stated			غير نشيطين اقتصادياً Not Economically Active			Economically Active						مشتغل							
		كلا الجنسين Both Sexes	إناث Female	ذكور Male	كلا الجنسين Both Sexes	إناث Female	ذكور Male	متعطّل لم يسبق له العمل Unemployed Never Worked			متعطّل سبق له العمل Unemployed Ever Worked			مشتغل Employed							
كلا الجنسين Both Sexes	إناث Female	ذكور Male	كلا الجنسين Both Sexes	إناث Female	ذكور Male	كلا الجنسين Both Sexes	إناث Female	ذكور Male	كلا الجنسين Both Sexes	إناث Female	ذكور Male	كلا الجنسين Both Sexes	إناث Female	ذكور Male	كلا الجنسين Both Sexes	إناث Female	ذكور Male				
0	10 - 14	45	29	16	4	2	2	39	26	13	1	1	-	-	-	-	1	-	1	14 - 10	0
	15 - 19	40	20	20	4	1	3	29	16	13	4	3	1	2	-	2	1	-	1	19 - 15	
	20 - 24	66	45	21	-	-	-	59	44	15	3	1	2	-	-	-	4	-	4	24 - 20	
	25 - 29	65	42	23	2	1	1	53	40	13	1	1	-	1	-	1	8	-	8	29 - 25	
	30 - 34	92	69	23	4	2	2	68	61	7	3	1	2	-	-	-	17	5	12	34 - 30	
	35 - 39	123	103	20	3	3	-	99	92	7	-	-	-	4	2	2	17	6	11	39 - 35	
	40 - 44	179	160	19	3	3	-	158	149	9	1	1	-	5	3	2	12	4	8	44 - 40	
	45 - 49	363	332	31	3	3	-	312	304	8	2	2	-	12	8	4	34	15	19	49 - 45	
	50 - 54	598	534	64	1	1	-	501	486	15	-	-	-	23	14	9	73	33	40	54 - 50	
	55 - 59	688	599	89	6	5	1	562	539	23	1	-	1	37	19	18	82	36	46	59 - 55	
60 - 64	749	621	128	6	6	-	622	575	47	-	-	-	39	13	26	82	27	55	64 - 60		
65+	2031	1562	469	48	45	3	1800	1467	333	-	-	-	78	20	58	105	30	75	+65		
Not Stated	1	1	-	-	-	-	1	1	-	-	-	-	-	-	-	-	-	-	-	غير مبين	
Total	5040	4117	923	84	72	12	4303	3800	503	16	10	6	201	79	122	436	156	280	المجموع		
1 - 6	10 - 14	6538	3130	3408	9	4	5	6406	3111	3295	68	12	56	3	-	3	52	3	49	14 - 10	6 - 1
	15 - 19	850	419	431	6	4	2	432	372	60	110	16	94	50	2	48	252	25	227	19 - 15	
	20 - 24	996	595	401	4	4	-	564	543	21	30	13	17	59	1	58	339	34	305	24 - 20	
	25 - 29	1057	628	429	2	1	1	598	587	11	12	6	6	57	5	52	388	29	359	29 - 25	
	30 - 34	1101	705	396	2	1	1	667	654	13	6	3	3	47	6	41	379	41	338	34 - 30	
	35 - 39	1148	737	411	1	1	-	681	675	6	7	6	1	65	10	55	394	45	349	39 - 35	
	40 - 44	782	493	289	1	1	-	466	453	13	3	2	1	38	8	30	274	29	245	44 - 40	
	45 - 49	640	378	262	3	2	1	365	344	21	3	1	2	47	4	43	222	27	195	49 - 45	
	50 - 54	632	285	347	2	-	2	294	260	34	7	-	7	69	5	64	260	20	240	54 - 50	
	55 - 59	404	151	253	2	2	-	183	141	42	2	-	2	48	-	48	169	8	161	59 - 55	
60 - 64	466	114	352	3	1	2	207	108	99	2	-	2	71	3	68	183	2	181	64 - 60		
65+	780	109	671	2	2	-	480	106	374	-	-	-	100	-	100	198	1	197	+65		
Not Stated	-	-	-	-	-	-	-	-	-	-	-	-	-	-	-	-	-	-	-	غير مبين	
Total	15394	7744	7650	37	23	14	11343	7354	3989	250	59	191	654	44	610	3110	264	2846	المجموع		

جدول (38 تابع): السكان الفلسطينيين 10 سنوات فأكثر حسب عدد سنوات الدراسة وفئات العمر بالسنوات والعلاقة بقوة العمل والجنس ونوع التجمع

Table (38 Cont.): Palestinian Population 10 Years and Over by Years of Schooling, Age Groups in Years, Activity Status, Sex and Type of Locality (Urban, حضر)

Years of Schooling	Age	المجموع Total			العلاقة بقوة العمل والجنس															العمر	سنوات الدراسة
					Activity Status and Sex									نشطون اقتصادياً							
		غير مبين Not Stated			غير نشيطين اقتصادياً Not Economically Active			Economically Active						مشتغل							
		كلا الجنسين Both Sexes	إناث Female	ذكور Male	كلا الجنسين Both Sexes	إناث Female	ذكور Male	متعطّل لم يسبق له العمل Unemployed Never Worked			متعطّل سبق له العمل Unemployed Ever Worked			المجموع							
7 - 9	10 - 14	2602	1249	1353	2	1	1	2528	1243	1285	25	3	22	9	-	9	38	2	36	14 - 10	9 - 7
	15 - 19	3615	1822	1793	18	11	7	2605	1734	871	222	27	195	115	5	110	655	45	610	19 - 15	
	20 - 24	2056	1085	971	8	5	3	1028	1005	23	76	30	46	134	9	125	810	36	774	24 - 20	
	25 - 29	1699	772	927	5	4	1	737	723	14	24	8	16	100	3	97	833	34	799	29 - 25	
	30 - 34	1321	586	735	2	2	-	555	543	12	6	2	4	81	7	74	677	32	645	34 - 30	
	35 - 39	1063	468	595	1	-	1	448	434	14	5	3	2	61	2	59	548	29	519	39 - 35	
	40 - 44	780	304	476	1	-	1	299	285	14	5	-	5	67	5	62	408	14	394	44 - 40	
	45 - 49	372	133	239	1	-	1	134	123	11	4	1	3	40	3	37	193	6	187	49 - 45	
	50 - 54	222	72	150	-	-	-	80	68	12	3	-	3	34	1	33	105	3	102	54 - 50	
	55 - 59	100	21	79	-	-	-	30	16	14	-	-	-	21	1	20	49	4	45	59 - 55	
	60 - 64	79	13	66	-	-	-	35	12	23	-	-	-	11	-	11	33	1	32	64 - 60	
65+	110	36	74	-	-	-	67	33	34	-	-	-	10	1	9	33	2	31	+65		
Not Stated	3	-	3	-	-	-	1	-	1	1	-	1	-	-	-	1	-	1	غير مبين		
Total	14022	6561	7461	38	23	15	8547	6219	2328	371	74	297	683	37	646	4383	208	4175	المجموع		
10 - 12	10 - 14	-	-	-	-	-	-	-	-	-	-	-	-	-	-	-	-	-	-	14 - 10	12 - 10
	15 - 19	3162	1465	1697	10	5	5	2505	1401	1104	159	30	129	65	1	64	423	28	395	19 - 15	
	20 - 24	3039	1262	1777	10	4	6	1279	1118	161	131	29	102	210	12	198	1409	99	1310	24 - 20	
	25 - 29	1978	917	1061	3	2	1	857	825	32	30	7	23	120	17	103	968	66	902	29 - 25	
	30 - 34	1574	696	878	2	-	2	645	626	19	16	7	9	88	6	82	823	57	766	34 - 30	
	35 - 39	861	388	473	2	2	-	336	327	9	8	3	5	44	9	35	471	47	424	39 - 35	
	40 - 44	465	233	232	1	-	1	196	192	4	7	4	3	29	6	23	232	31	201	44 - 40	
	45 - 49	401	117	284	1	-	1	96	87	9	3	1	2	39	4	35	262	25	237	49 - 45	
	50 - 54	179	53	126	-	-	-	37	34	3	1	-	1	15	1	14	126	18	108	54 - 50	
	55 - 59	122	34	88	-	-	-	33	21	12	-	-	-	21	5	16	68	8	60	59 - 55	
	60 - 64	34	6	28	-	-	-	15	4	11	-	-	-	9	1	8	10	1	9	64 - 60	
65+	48	12	36	1	-	1	26	10	16	-	-	-	9	1	8	12	1	11	+65		
Not Stated	-	-	-	-	-	-	-	-	-	-	-	-	-	-	-	-	-	-	-	غير مبين	
Total	11863	5183	6680	30	13	17	6025	4645	1380	355	81	274	649	63	586	4804	381	4423	المجموع		

جدول (38 تابع): السكان الفلسطينيين 10 سنوات فأكثر حسب عدد سنوات الدراسة وفئات العمر بالسنوات والعلاقة بقوة العمل والجنس ونوع التجمع

Table (38 Cont.): Palestinian Population 10 Years and Over by Years of Schooling, Age Groups in Years, Activity Status, Sex and Type of Locality (Urban, حضر)

Years of Schooling	Age	المجموع			العلاقة بقوة العمل والجنس															العمر	سنوات الدراسة		
		Total			Activity Status and Sex									نشطون اقتصادياً									
		غير مبين			Not Stated			غير نشيطين اقتصادياً			Economically Active			متعطّل سبق له العمل			مشتغل						
		كلا الجنسين	إناث	ذكور	كلا الجنسين	إناث	ذكور	كلا الجنسين	إناث	ذكور	كلا الجنسين	إناث	ذكور	كلا الجنسين	إناث	ذكور	كلا الجنسين	إناث	ذكور				
Both Sexes	Female	Male	Both Sexes	Female	Male	Both Sexes	Female	Male	Both Sexes	Female	Male	Both Sexes	Female	Male	Both Sexes	Female	Male	Both Sexes	Female	Male			
13+	10 - 14	-	-	-	-	-	-	-	-	-	-	-	-	-	-	-	-	-	-	-	-	14 - 10	+13
	15 - 19	110	59	51	-	-	-	103	59	44	-	-	-	1	-	1	6	-	-	6	19 - 15		
	20 - 24	1076	517	559	3	3	-	683	364	319	65	32	33	20	6	14	305	112	193	24 - 20			
	25 - 29	1237	530	707	3	1	2	379	250	129	86	24	62	60	29	31	709	226	483	29 - 25			
	30 - 34	1131	439	692	1	-	1	226	195	31	36	18	18	54	17	37	814	209	605	34 - 30			
	35 - 39	982	289	693	1	1	-	107	95	12	15	6	9	60	14	46	799	173	626	39 - 35			
	40 - 44	437	116	321	-	-	-	40	33	7	1	1	-	37	9	28	359	73	286	44 - 40			
	45 - 49	369	108	261	1	-	1	24	15	9	3	-	3	25	6	19	316	87	229	49 - 45			
	50 - 54	245	57	188	1	-	1	11	8	3	-	-	-	25	8	17	208	41	167	54 - 50			
	55 - 59	107	10	97	-	-	-	19	2	17	-	-	-	13	1	12	75	7	68	59 - 55			
	60 - 64	48	7	41	-	-	-	17	7	10	-	-	-	11	-	11	20	-	20	64 - 60			
	65+	30	6	24	-	-	-	15	4	11	-	-	-	4	1	3	11	1	10	+65			
	Not Stated	4	2	2	-	-	-	1	-	1	-	-	-	-	-	-	3	2	1	غير مبين			
	Total	5776	2140	3636	10	5	5	1625	1032	593	206	81	125	310	91	219	3625	931	2694	المجموع			
Not Stated	10 - 14	-	-	-	-	-	-	-	-	-	-	-	-	-	-	-	-	-	-	-	14 - 10	غير مبين	
	15 - 19	1	-	1	1	-	1	-	-	-	-	-	-	-	-	-	-	-	-	-	19 - 15		
	20 - 24	3	2	1	1	1	-	2	1	1	-	-	-	-	-	-	-	-	-	-	24 - 20		
	25 - 29	2	-	2	-	-	-	-	-	-	-	-	-	-	-	-	-	2	-	-	29 - 25		
	30 - 34	4	2	2	3	2	1	1	-	1	-	-	-	-	-	-	-	-	-	-	34 - 30		
	35 - 39	4	3	1	2	1	1	2	2	-	-	-	-	-	-	-	-	-	-	-	39 - 35		
	40 - 44	4	3	1	1	1	-	1	1	-	-	-	-	-	-	-	2	1	1	44 - 40			
	45 - 49	1	1	-	1	1	-	-	-	-	-	-	-	-	-	-	-	-	-	-	49 - 45		
	50 - 54	2	-	2	2	-	2	-	-	-	-	-	-	-	-	-	-	-	-	-	54 - 50		
	55 - 59	1	-	1	1	-	1	-	-	-	-	-	-	-	-	-	-	-	-	-	59 - 55		
	60 - 64	2	2	-	1	1	-	1	1	-	-	-	-	-	-	-	-	-	-	-	64 - 60		
	65+	4	4	-	1	1	-	3	3	-	-	-	-	-	-	-	-	-	-	-	+65		
	Not Stated	10	4	6	9	3	6	1	1	-	-	-	-	-	-	-	-	-	-	-	غير مبين		
	Total	38	21	17	23	11	12	11	9	2	-	-	-	-	-	-	4	1	3	المجموع			

جدول (38 تابع): السكان الفلسطينيون 10 سنوات فأكثر حسب عدد سنوات الدراسة وفئات العمر بالسنوات والعلاقة بقوة العمل والجنس ونوع التجمع

Table (38 Cont.): Palestinian Population 10 Years and Over by Years of Schooling, Age Groups in Years, Activity Status, Sex and Type of Locality (Urban, حضر)

Years of Schooling	Age	المجموع			العلاقة بقوة العمل والجنس															العمر	سنوات الدراسة
		Total			Activity Status and Sex									نشطون اقتصادياً							
		غير مبين			غير نشيطين اقتصادياً			Economically Active						مشتغل							
		Not Stated			Not Economically Active			متعطّل لم يسبق له العمل			متعطّل سبق له العمل			Employed							
كلا الجنسين	إناث	ذكور	كلا الجنسين	إناث	ذكور	كلا الجنسين	إناث	ذكور	كلا الجنسين	إناث	ذكور	كلا الجنسين	إناث	ذكور	كلا الجنسين	إناث	ذكور	كلا الجنسين	إناث	ذكور	
Both Sexes	Female	Male	Both Sexes	Female	Male	Both Sexes	Female	Male	Both Sexes	Female	Male	Both Sexes	Female	Male	Both Sexes	Female	Male	Both Sexes	Female	Male	
Total	10 - 14	9185	4408	4777	15	7	8	8973	4380	4593	94	16	78	12	-	12	91	5	86	14 - 10	المجموع
	15 - 19	7778	3785	3993	39	21	18	5674	3582	2092	495	76	419	233	8	225	1337	98	1239	19 - 15	
	20 - 24	7236	3506	3730	26	17	9	3615	3075	540	305	105	200	423	28	395	2867	281	2586	24 - 20	
	25 - 29	6038	2889	3149	15	9	6	2624	2425	199	153	46	107	338	54	284	2908	355	2553	29 - 25	
	30 - 34	5223	2497	2726	14	7	7	2162	2079	83	67	31	36	270	36	234	2710	344	2366	34 - 30	
	35 - 39	4181	1988	2193	10	8	2	1673	1625	48	35	18	17	234	37	197	2229	300	1929	39 - 35	
	40 - 44	2647	1309	1338	7	5	2	1160	1113	47	17	8	9	176	31	145	1287	152	1135	44 - 40	
	45 - 49	2146	1069	1077	10	6	4	931	873	58	15	5	10	163	25	138	1027	160	867	49 - 45	
	50 - 54	1878	1001	877	6	1	5	923	856	67	11	-	11	166	29	137	772	115	657	54 - 50	
	55 - 59	1422	815	607	9	7	2	827	719	108	3	-	3	140	26	114	443	63	380	59 - 55	
	60 - 64	1378	763	615	10	8	2	897	707	190	2	-	2	141	17	124	328	31	297	64 - 60	
	65+	3003	1729	1274	52	48	4	2391	1623	768	-	-	-	201	23	178	359	35	324	+65	
	Not Stated	18	7	11	9	3	6	4	2	2	1	-	1	-	-	-	4	2	2	غير مبين	
	Total	52133	25766	26367	222	147	75	31854	23059	8795	1198	305	893	2497	314	2183	16362	1941	14421	المجموع	



جدول (38 تابع): السكان الفلسطينيين 10 سنوات فأكثر حسب عدد سنوات الدراسة وفئات العمر بالسنوات والعلاقة بقوة العمل والجنس ونوع التجمع

Table (38 Cont.): Palestinian Population 10 Years and Over by Years of Schooling, Age Groups in Years, Activity Status, Sex and Type of Locality

(ريف، Rural)

Years of Schooling	Age	المجموع Total			العلاقة بقوة العمل والجنس Activity Status and Sex															العمر	سنوات الدراسة
		كلا الجنسين Both Sexes	إناث Female	ذكور Male	غير مبين Not Stated			غير نشيطين اقتصادياً Not Economically Active			نشطون اقتصادياً Economically Active										
					كلا الجنسين Both Sexes	إناث Female	ذكور Male	متعطّل لم يسبق له العمل Unemployed Never Worked			متعطّل سبق له العمل Unemployed Ever Worked			مشتغل Employed							
								كلا الجنسين Both Sexes	إناث Female	ذكور Male	كلا الجنسين Both Sexes	إناث Female	ذكور Male	كلا الجنسين Both Sexes	إناث Female	ذكور Male	كلا الجنسين Both Sexes	إناث Female	ذكور Male		
0	10 - 14	73	34	39	13	6	7	53	25	28	5	2	3	2	1	1	-	-	-	14 - 10	0
	15 - 19	83	47	36	2	-	2	68	41	27	5	1	4	3	3	-	5	2	3	19 - 15	
	20 - 24	97	57	40	1	-	1	78	53	25	3	3	-	3	-	3	12	1	11	24 - 20	
	25 - 29	111	77	34	4	1	3	88	69	19	3	2	1	2	1	1	14	4	10	29 - 25	
	30 - 34	165	140	25	2	2	-	145	131	14	3	1	2	1	-	1	14	6	8	34 - 30	
	35 - 39	204	187	17	4	4	-	177	169	8	3	3	-	1	1	-	19	10	9	39 - 35	
	40 - 44	274	255	19	1	1	-	238	233	5	1	1	-	4	2	2	30	18	12	44 - 40	
	45 - 49	601	561	40	4	4	-	512	505	7	1	1	-	14	4	10	70	47	23	49 - 45	
	50 - 54	1093	995	98	9	9	-	911	895	16	5	-	5	28	10	18	140	81	59	54 - 50	
	55 - 59	1276	1081	195	12	12	-	1009	976	33	2	-	2	54	10	44	199	83	116	59 - 55	
	60 - 64	1346	1067	279	14	14	-	1067	976	91	8	2	6	44	9	35	213	66	147	64 - 60	
	65+	3651	2463	1188	54	51	3	3022	2298	724	-	-	-	95	18	77	480	96	384	+65	
	Not Stated	9	7	2	4	4	-	3	3	-	-	-	-	-	-	-	2	-	2	غير مبين	
	Total	8983	6971	2012	124	108	16	7371	6374	997	39	16	23	251	59	192	1198	414	784	المجموع	
1 - 6	10 - 14	9156	4389	4767	18	13	5	8990	4356	4634	83	11	72	9	1	8	56	8	48	14 - 10	6 - 1
	15 - 19	1437	857	580	13	7	6	893	791	102	142	29	113	59	6	53	330	24	306	19 - 15	
	20 - 24	1620	1092	528	13	9	4	1045	1021	24	35	15	20	68	8	60	459	39	420	24 - 20	
	25 - 29	1717	1197	520	6	5	1	1142	1127	15	27	11	16	68	8	60	474	46	428	29 - 25	
	30 - 34	1774	1308	466	6	5	1	1244	1223	21	14	9	5	72	11	61	438	60	378	34 - 30	
	35 - 39	1708	1233	475	4	3	1	1147	1134	13	9	6	3	70	8	62	478	82	396	39 - 35	
	40 - 44	1430	1013	417	8	8	-	961	939	22	7	3	4	78	3	75	376	60	316	44 - 40	
	45 - 49	912	563	349	1	1	-	548	518	30	6	2	4	73	3	70	284	39	245	49 - 45	
	50 - 54	764	277	487	1	1	-	299	255	44	9	-	9	95	2	93	360	19	341	54 - 50	
	55 - 59	393	88	305	-	-	-	131	79	52	3	-	3	53	1	52	206	8	198	59 - 55	
	60 - 64	548	57	491	1	-	1	212	54	158	3	-	3	64	1	63	268	2	266	64 - 60	
	65+	823	60	763	1	1	-	443	57	386	-	-	-	70	1	69	309	1	308	+65	
	Not Stated	6	4	2	-	-	-	3	2	1	-	-	-	-	-	-	3	2	1	غير مبين	
	Total	22288	12138	10150	72	53	19	17058	11556	5502	338	86	252	779	53	726	4041	390	3651	المجموع	

جدول (38 تابع): السكان الفلسطينيين 10 سنوات فأكثر حسب عدد سنوات الدراسة وفئات العمر بالسنوات والعلاقة بقوة العمل والجنس ونوع التجمع

Table (38 Cont.): Palestinian Population 10 Years and Over by Years of Schooling, Age Groups in Years, Activity Status, Sex and Type of Locality

(ريف، Rural)

Years of Schooling	Age	المجموع			العلاقة بقوة العمل والجنس															العمر	سنوات الدراسة
		Total			Activity Status and Sex									نشطون اقتصادياً							
		Not Stated			غير مبين			غير نشيطين اقتصادياً			Economically Active			متعطّل سبق له العمل			مشتغل				
		كلا الجنسين	إناث	ذكور	كلا الجنسين	إناث	ذكور	كلا الجنسين	إناث	ذكور	كلا الجنسين	إناث	ذكور	كلا الجنسين	إناث	ذكور	كلا الجنسين	إناث	ذكور		
Both Sexes	Female	Male	Both Sexes	Female	Male	Both Sexes	Female	Male	Both Sexes	Female	Male	Both Sexes	Female	Male	Both Sexes	Female	Male	Both Sexes	Female	Male	
7 - 9	10 - 14	3580	1686	1894	6	4	2	3506	1676	1830	38	5	33	3	-	3	27	1	26	14 - 10	9 - 7
	15 - 19	5289	2536	2753	23	11	12	3822	2421	1401	323	47	276	188	9	179	933	48	885	19 - 15	
	20 - 24	3111	1785	1326	12	7	5	1701	1674	27	77	39	38	193	4	189	1128	61	1067	24 - 20	
	25 - 29	2590	1354	1236	5	3	2	1291	1264	27	30	14	16	178	9	169	1086	64	1022	29 - 25	
	30 - 34	1801	840	961	1	-	1	807	792	15	11	10	1	114	1	113	868	37	831	34 - 30	
	35 - 39	1326	582	744	3	1	2	564	546	18	6	3	3	111	4	107	642	28	614	39 - 35	
	40 - 44	996	354	642	1	1	-	338	319	19	6	-	6	109	3	106	542	31	511	44 - 40	
	45 - 49	573	139	434	3	-	3	149	124	25	5	-	5	77	1	76	339	14	325	49 - 45	
	50 - 54	230	35	195	-	-	-	44	31	13	2	-	2	40	-	40	144	4	140	54 - 50	
	55 - 59	119	12	107	-	-	-	28	11	17	1	-	1	20	-	20	70	1	69	59 - 55	
	60 - 64	45	6	39	-	-	-	11	6	5	2	-	2	7	-	7	25	-	25	64 - 60	
	65+	71	9	62	-	-	-	38	9	29	-	-	-	4	-	4	29	-	29	+65	
	Not Stated	6	2	4	1	1	-	1	1	-	1	-	1	-	-	-	3	-	3	غير مبين	
Total	19737	9340	10397	55	28	27	12300	8874	3426	502	118	384	1044	31	1013	5836	289	5547	المجموع		
10 - 12	10 - 14	-	-	-	-	-	-	-	-	-	-	-	-	-	-	-	-	-	-	14 - 10	12 - 10
	15 - 19	4256	1749	2507	15	6	9	3282	1694	1588	240	30	210	104	1	103	615	18	597	19 - 15	
	20 - 24	4479	1648	2831	17	8	9	1717	1502	215	160	33	127	336	8	328	2249	97	2152	24 - 20	
	25 - 29	2840	1152	1688	5	4	1	1100	1052	48	54	15	39	215	7	208	1466	74	1392	29 - 25	
	30 - 34	1924	661	1263	2	1	1	602	585	17	12	8	4	144	3	141	1164	64	1100	34 - 30	
	35 - 39	978	318	660	2	1	1	282	275	7	8	2	6	79	5	74	607	35	572	39 - 35	
	40 - 44	507	175	332	-	-	-	157	151	6	5	2	3	51	2	49	294	20	274	44 - 40	
	45 - 49	407	78	329	-	-	-	74	62	12	2	-	2	46	3	43	285	13	272	49 - 45	
	50 - 54	188	27	161	2	-	2	31	18	13	5	-	5	29	1	28	121	8	113	54 - 50	
	55 - 59	115	9	106	1	-	1	25	8	17	-	-	-	18	-	18	71	1	70	59 - 55	
	60 - 64	42	4	38	-	-	-	18	2	16	-	-	-	9	1	8	15	1	14	64 - 60	
	65+	30	1	29	-	-	-	14	1	13	-	-	-	7	-	7	9	-	9	+65	
	Not Stated	8	3	5	1	-	1	3	3	-	-	-	-	-	-	-	4	-	4	غير مبين	
Total	15774	5825	9949	45	20	25	7305	5353	1952	486	90	396	1038	31	1007	6900	331	6569	المجموع		

جدول (38 تابع): السكان الفلسطينيون 10 سنوات فأكثر حسب عدد سنوات الدراسة وفئات العمر بالسنوات والعلاقة بقوة العمل والجنس ونوع التجمع

Table (38 Cont.): Palestinian Population 10 Years and Over by Years of Schooling, Age Groups in Years, Activity Status, Sex and Type of Locality (ريف, Rural)

Years of Schooling	Age	المجموع Total			العلاقة بقوة العمل والجنس Activity Status and Sex															العمر	سنوات الدراسة					
		كلا الجنسين Both Sexes	إناث Female	ذكور Male	غير مبين Not Stated			غير نشيطين اقتصادياً Not Economically Active			نشطون اقتصادياً Economically Active															
					كلا الجنسين Both Sexes	إناث Female	ذكور Male	متعطّل لم يسبق له العمل Unemployed Never Worked			متعطّل سبق له العمل Unemployed Ever Worked			مشتغل Employed												
								كلا الجنسين Both Sexes	إناث Female	ذكور Male	كلا الجنسين Both Sexes	إناث Female	ذكور Male	كلا الجنسين Both Sexes	إناث Female	ذكور Male	كلا الجنسين Both Sexes	إناث Female	ذكور Male							
13+	10 - 14	-	-	-	-	-	-	-	-	-	-	-	-	-	-	-	-	-	-	-	-	-	-	14 - 10	+13	
	15 - 19	151	61	90	-	-	-	149	61	88	-	-	-	-	-	-	-	2	-	2	-	-	-	19 - 15		
	20 - 24	1314	492	822	3	-	3	861	334	527	53	16	37	20	3	17	377	139	238	-	-	-	-	24 - 20		
	25 - 29	1556	409	1147	3	-	3	385	219	166	81	12	69	74	9	65	1013	169	844	-	-	-	-	29 - 25		
	30 - 34	1437	352	1085	2	2	-	203	172	31	24	6	18	63	5	58	1145	167	978	-	-	-	-	34 - 30		
	35 - 39	1083	191	892	1	-	1	83	76	7	8	5	3	70	4	66	921	106	815	-	-	-	-	39 - 35		
	40 - 44	404	89	315	-	-	-	40	31	9	2	1	1	32	4	28	330	53	277	-	-	-	-	44 - 40		
	45 - 49	349	50	299	-	-	-	15	9	6	2	-	2	27	-	27	305	41	264	-	-	-	-	49 - 45		
	50 - 54	202	24	178	-	-	-	8	2	6	-	-	-	23	2	21	171	20	151	-	-	-	-	54 - 50		
	55 - 59	84	3	81	-	-	-	9	2	7	1	-	1	11	-	11	63	1	62	-	-	-	-	59 - 55		
	60 - 64	26	-	26	-	-	-	11	-	11	-	-	-	7	-	7	8	-	8	-	-	-	-	64 - 60		
	65+	12	1	11	-	-	-	7	-	7	-	-	-	4	1	3	1	-	1	-	-	-	-	+65		
	Not Stated	5	-	5	1	-	1	-	-	-	-	-	-	-	-	-	4	-	4	-	-	-	-	غير مبين		
	Total	6623	1672	4951	10	2	8	1771	906	865	171	40	131	331	28	303	4340	696	3644	-	-	-	-	المجموع		
Not Stated	10 - 14	7	3	4	2	1	1	5	2	3	-	-	-	-	-	-	-	-	-	-	-	-	-	-	14 - 10	غير مبين
	15 - 19	6	1	5	1	-	1	4	1	3	-	-	-	-	-	-	1	-	1	-	-	-	-	19 - 15		
	20 - 24	5	4	1	1	1	-	3	3	-	-	-	-	-	-	-	1	-	1	-	-	-	-	24 - 20		
	25 - 29	7	6	1	1	1	-	5	5	-	-	-	-	-	-	-	1	-	1	-	-	-	-	29 - 25		
	30 - 34	4	1	3	1	-	1	1	1	-	-	-	-	-	-	-	2	-	2	-	-	-	-	34 - 30		
	35 - 39	4	1	3	-	-	-	1	1	-	-	-	-	-	-	-	3	-	3	-	-	-	-	39 - 35		
	40 - 44	8	5	3	3	1	2	4	4	-	-	-	-	-	-	-	1	-	1	-	-	-	-	44 - 40		
	45 - 49	5	2	3	1	1	-	1	1	-	-	-	-	-	-	-	3	-	3	-	-	-	-	49 - 45		
	50 - 54	2	1	1	2	1	1	-	-	-	-	-	-	-	-	-	-	-	-	-	-	-	-	54 - 50		
	55 - 59	1	-	1	-	-	-	-	-	-	-	-	-	-	-	-	1	-	1	-	-	-	-	59 - 55		
	60 - 64	5	2	3	3	1	2	1	1	-	-	-	-	1	-	1	-	-	-	-	-	-	-	64 - 60		
	65+	8	7	1	6	6	-	2	1	1	-	-	-	-	-	-	-	-	-	-	-	-	-	+65		
	Not Stated	98	46	52	92	41	51	6	5	1	-	-	-	-	-	-	-	-	-	-	-	-	-	غير مبين		
	Total	160	79	81	113	54	59	33	25	8	-	-	-	1	-	1	13	-	13	-	-	-	-	المجموع		

جدول (38 تابع): السكان الفلسطينيين 10 سنوات فأكثر حسب عدد سنوات الدراسة وفئات العمر بالسنوات والعلاقة بقوة العمل والجنس ونوع التجمع

Table (38 Cont.): Palestinian Population 10 Years and Over by Years of Schooling, Age Groups in Years, Activity Status, Sex and Type of Locality

(ريف، Rural)

Years of Schooling	Age	المجموع Total			العلاقة بقوة العمل والجنس Activity Status and Sex															العمر	سنوات الدراسة
		كلا الجنسين Both Sexes	إناث Female	ذكور Male	غير مبين Not Stated			غير نشيطين اقتصادياً Not Economically Active			نشطون اقتصادياً Economically Active										
					كلا الجنسين Both Sexes	إناث Female	ذكور Male	متعطّل لم يسبق له العمل Unemployed Never Worked			متعطّل سبق له العمل Unemployed Ever Worked			مشتغل Employed							
								كلا الجنسين Both Sexes	إناث Female	ذكور Male	كلا الجنسين Both Sexes	إناث Female	ذكور Male	كلا الجنسين Both Sexes	إناث Female	ذكور Male	كلا الجنسين Both Sexes	إناث Female	ذكور Male		
Total	10 - 14	12816	6112	6704	39	24	15	12554	6059	6495	126	18	108	14	2	12	83	9	74	14 - 10	المجموع
	15 - 19	11222	5251	5971	54	24	30	8218	5009	3209	710	107	603	354	19	335	1886	92	1794	19 - 15	
	20 - 24	10626	5078	5548	47	25	22	5405	4587	818	328	106	222	620	23	597	4226	337	3889	24 - 20	
	25 - 29	8821	4195	4626	24	14	10	4011	3736	275	195	54	141	537	34	503	4054	357	3697	29 - 25	
	30 - 34	7105	3302	3803	14	10	4	3002	2904	98	64	34	30	394	20	374	3631	334	3297	34 - 30	
	35 - 39	5303	2512	2791	14	9	5	2254	2201	53	34	19	15	331	22	309	2670	261	2409	39 - 35	
	40 - 44	3619	1891	1728	13	11	2	1738	1677	61	21	7	14	274	14	260	1573	182	1391	44 - 40	
	45 - 49	2847	1393	1454	9	6	3	1299	1219	80	16	3	13	237	11	226	1286	154	1132	49 - 45	
	50 - 54	2479	1359	1120	14	11	3	1293	1201	92	21	-	21	215	15	200	936	132	804	54 - 50	
	55 - 59	1988	1193	795	13	12	1	1202	1076	126	7	-	7	156	11	145	610	94	516	59 - 55	
	60 - 64	2012	1136	876	18	15	3	1320	1039	281	13	2	11	132	11	121	529	69	460	64 - 60	
	65+	4595	2541	2054	61	58	3	3526	2366	1160	-	-	-	180	20	160	828	97	731	+65	
	Not Stated	132	62	70	99	46	53	16	14	2	1	-	1	-	-	-	16	2	14	غير مبين	
	Total	73565	36025	37540	419	265	154	45838	33088	12750	1536	350	1186	3444	202	3242	22328	2120	20208	المجموع	

جدول (38 تابع): السكان الفلسطينيين 10 سنوات فأكثر حسب عدد سنوات الدراسة وفئات العمر بالسنوات والعلاقة بقوة العمل والجنس ونوع التجمع

Table (38 Cont.): Palestinian Population 10 Years and Over by Years of Schooling, Age Groups in Years, Activity Status, Sex and Type of Locality  
(مخيمات, Camps)

Years of Schooling	Age	المجموع			العلاقة بقوة العمل والجنس															العمر	سنوات الدراسة	
		Total			Activity Status and Sex									نشطون اقتصادياً								
		غير مبين			Not Economically Active			Economically Active			متعطّل سبق له العمل			متعطّل سبق له العمل			مشتغل					
		Not Stated			Not Economically Active			Unemployed Never Worked			Unemployed Ever Worked			Employed								
كلا الجنسين	إناث	ذكور	كلا الجنسين	إناث	ذكور	كلا الجنسين	إناث	ذكور	كلا الجنسين	إناث	ذكور	كلا الجنسين	إناث	ذكور	كلا الجنسين	إناث	ذكور	كلا الجنسين	إناث	ذكور		
Both Sexes	Female	Male	Both Sexes	Female	Male	Both Sexes	Female	Male	Both Sexes	Female	Male	Both Sexes	Female	Male	Both Sexes	Female	Male	Both Sexes	Female	Male		
0	10 - 14	4	1	3	-	-	-	4	1	3	-	-	-	-	-	-	-	-	-	-	14 - 10	0
	15 - 19	7	4	3	1	-	1	6	4	2	-	-	-	-	-	-	-	-	-	-	19 - 15	
	20 - 24	12	8	4	-	-	-	11	8	3	-	-	-	-	-	1	-	1	-	1	24 - 20	
	25 - 29	12	7	5	-	-	-	7	5	2	-	-	-	-	-	5	2	3	-	3	29 - 25	
	30 - 34	11	6	5	-	-	-	9	6	3	-	-	-	-	-	2	-	2	-	2	34 - 30	
	35 - 39	7	6	1	-	-	-	6	6	-	-	-	-	-	-	1	-	1	-	1	39 - 35	
	40 - 44	11	10	1	-	-	-	8	8	-	-	-	-	-	-	3	2	1	-	1	44 - 40	
	45 - 49	43	42	1	-	-	-	33	33	-	-	-	-	3	3	-	7	6	1	1	49 - 45	
	50 - 54	98	91	7	-	-	-	77	75	2	-	-	-	8	7	1	13	9	4	4	54 - 50	
	55 - 59	120	104	16	1	1	-	99	91	8	-	-	-	-	-	20	12	8	8	59 - 55		
	60 - 64	104	85	19	-	-	-	84	74	10	-	-	-	5	3	2	15	8	7	7	64 - 60	
	65+	316	216	100	3	3	-	273	204	69	-	-	-	16	4	12	24	5	19	19	+65	
	Not Stated	1	-	1	1	-	1	-	-	-	-	-	-	-	-	-	-	-	-	-	غير مبين	
	Total	746	580	166	6	4	2	617	515	102	-	-	-	32	17	15	91	44	47	47	المجموع	
1 - 6	10 - 14	658	338	320	-	-	-	634	338	296	10	-	10	2	-	2	12	-	12	12	14 - 10	6 - 1
	15 - 19	117	51	66	-	-	-	55	45	10	15	1	14	5	1	4	42	4	38	38	19 - 15	
	20 - 24	131	71	60	-	-	-	74	63	11	5	1	4	8	1	7	44	6	38	38	24 - 20	
	25 - 29	120	69	51	1	1	-	66	63	3	2	-	2	6	-	6	45	5	40	40	29 - 25	
	30 - 34	120	71	49	-	-	-	72	68	4	1	-	1	4	-	4	43	3	40	40	34 - 30	
	35 - 39	102	53	49	-	-	-	51	50	1	-	-	-	4	-	4	47	3	44	44	39 - 35	
	40 - 44	81	58	23	-	-	-	54	52	2	-	-	-	4	1	3	23	5	18	18	44 - 40	
	45 - 49	59	29	30	1	-	1	25	24	1	-	-	-	3	1	2	30	4	26	26	49 - 45	
	50 - 54	61	39	22	-	-	-	34	32	2	-	-	-	4	2	2	23	5	18	18	54 - 50	
	55 - 59	47	18	29	-	-	-	21	15	6	-	-	-	6	1	5	20	2	18	18	59 - 55	
	60 - 64	51	-	51	-	-	-	11	-	11	-	-	-	8	-	8	32	-	32	32	64 - 60	
	65+	74	2	72	-	-	-	47	2	45	-	-	-	7	-	7	20	-	20	20	+65	
	Not Stated	-	-	-	-	-	-	-	-	-	-	-	-	-	-	-	-	-	-	-	غير مبين	
	Total	1621	799	822	2	1	1	1144	752	392	33	2	31	61	7	54	381	37	344	344	المجموع	

جدول (38 تابع): السكان الفلسطينيين 10 سنوات فأكثر حسب عدد سنوات الدراسة وفئات العمر بالسنوات والعلاقة بقوة العمل والجنس ونوع التجمع

Table (38 Cont.): Palestinian Population 10 Years and Over by Years of Schooling, Age Groups in Years, Activity Status, Sex and Type of Locality (Camps, مخيمات)

Years of Schooling	Age	المجموع Total			العلاقة بقوة العمل والجنس Activity Status and Sex															العمر	سنوات الدراسة	
					غير مبين Not Stated			غير نشيطين اقتصادياً Not Economically Active			نشطون اقتصادياً Economically Active											
		كلا الجنسين Both Sexes	إناث Female	ذكور Male	كلا الجنسين Both Sexes	إناث Female	ذكور Male	متعطّل لم يسبق له العمل Unemployed Never Worked			متعطّل سبق له العمل Unemployed Ever Worked			مشتغل Employed								
								كلا الجنسين Both Sexes	إناث Female	ذكور Male	كلا الجنسين Both Sexes	إناث Female	ذكور Male	كلا الجنسين Both Sexes	إناث Female	ذكور Male	كلا الجنسين Both Sexes	إناث Female	ذكور Male			
7 - 9	10 - 14	261	117	144	-	-	-	253	116	137	6	1	5	-	-	-	2	-	2	14 - 10	9 - 7	
	15 - 19	412	208	204	-	-	-	282	197	85	34	6	28	11	-	11	85	5	80	19 - 15		
	20 - 24	266	143	123	-	-	-	140	133	7	6	1	5	11	-	11	109	9	100	24 - 20		
	25 - 29	216	94	122	-	-	-	83	82	1	-	-	-	9	1	8	124	11	113	29 - 25		
	30 - 34	142	71	71	-	-	-	65	65	-	-	-	-	2	-	2	75	6	69	34 - 30		
	35 - 39	110	50	60	-	-	-	49	45	4	-	-	-	7	1	6	54	4	50	39 - 35		
	40 - 44	97	51	46	-	-	-	40	39	1	-	-	-	7	-	7	50	12	38	44 - 40		
	45 - 49	48	18	30	-	-	-	21	16	5	1	-	1	1	-	1	25	2	23	49 - 45		
	50 - 54	38	7	31	-	-	-	10	5	5	1	-	1	5	-	5	22	2	20	54 - 50		
	55 - 59	12	1	11	-	-	-	1	1	-	-	-	-	1	-	1	10	-	10	59 - 55		
	60 - 64	5	-	5	-	-	-	2	-	2	-	-	-	1	-	1	2	-	2	64 - 60		
	65+	-	-	-	-	-	-	-	-	-	-	-	-	-	-	-	-	-	-	-		+65
	Not Stated	-	-	-	-	-	-	-	-	-	-	-	-	-	-	-	-	-	-	-		غير مبين
Total	1607	760	847	-	-	-	946	699	247	48	8	40	55	2	53	558	51	507	المجموع			
10 - 12	10 - 14	-	-	-	-	-	-	-	-	-	-	-	-	-	-	-	-	-	-	14 - 10	12 - 10	
	15 - 19	314	152	162	-	-	-	226	143	83	25	3	22	4	-	4	59	6	53	19 - 15		
	20 - 24	408	200	208	3	1	2	185	167	18	18	4	14	22	1	21	180	27	153	24 - 20		
	25 - 29	301	139	162	-	-	-	125	120	5	3	-	3	17	2	15	156	17	139	29 - 25		
	30 - 34	240	81	159	-	-	-	74	67	7	2	1	1	9	1	8	155	12	143	34 - 30		
	35 - 39	110	58	52	-	-	-	49	47	2	-	-	-	8	3	5	53	8	45	39 - 35		
	40 - 44	48	34	14	-	-	-	28	28	-	-	-	-	3	3	-	17	3	14	44 - 40		
	45 - 49	43	20	23	-	-	-	20	18	2	-	-	-	3	2	1	20	-	20	49 - 45		
	50 - 54	19	5	14	-	-	-	3	2	1	-	-	-	1	-	1	15	3	12	54 - 50		
	55 - 59	11	-	11	-	-	-	1	-	1	-	-	-	1	-	1	9	-	9	59 - 55		
	60 - 64	-	-	-	-	-	-	-	-	-	-	-	-	-	-	-	-	-	-	-		64 - 60
	65+	1	-	1	-	-	-	-	-	-	-	-	-	-	-	-	1	-	1	+65		
	Not Stated	-	-	-	-	-	-	-	-	-	-	-	-	-	-	-	-	-	-	-		غير مبين
Total	1495	689	806	3	1	2	711	592	119	48	8	40	68	12	56	665	76	589	المجموع			

جدول (38 تابع): السكان الفلسطينيون 10 سنوات فأكثر حسب عدد سنوات الدراسة وفئات العمر بالسنوات والعلاقة بقوة العمل والجنس ونوع التجمع

Table (38 Cont.): Palestinian Population 10 Years and Over by Years of Schooling, Age Groups in Years, Activity Status, Sex and Type of Locality (Camps, مخيمات)

Years of Schooling	Age	المجموع Total			العلاقة بقوة العمل والجنس Activity Status and Sex															العمر	سنوات الدراسة					
		كلا الجنسين Both Sexes	إناث Female	ذكور Male	غير مبين Not Stated			غير نشيطين اقتصادياً Not Economically Active			نشطون اقتصادياً Economically Active															
					كلا الجنسين Both Sexes	إناث Female	ذكور Male	متعطّل لم يسبق له العمل Unemployed Never Worked			متعطّل سبق له العمل Unemployed Ever Worked			مشتغل Employed												
								كلا الجنسين Both Sexes	إناث Female	ذكور Male	كلا الجنسين Both Sexes	إناث Female	ذكور Male	كلا الجنسين Both Sexes	إناث Female	ذكور Male	كلا الجنسين Both Sexes	إناث Female	ذكور Male							
13+	10 - 14	-	-	-	-	-	-	-	-	-	-	-	-	-	-	-	-	-	-	-	-	-	-	14 - 10	+13	
	15 - 19	15	11	4	-	-	-	14	10	4	-	-	-	-	-	-	1	1	-	-	-	-	-	19 - 15		
	20 - 24	119	79	40	-	-	-	68	47	21	7	5	2	5	2	3	39	25	14	-	-	-	-	24 - 20		
	25 - 29	200	108	92	-	-	-	53	44	9	9	4	5	6	3	3	132	57	75	-	-	-	-	29 - 25		
	30 - 34	171	81	90	-	-	-	37	36	1	2	-	2	4	-	4	128	45	83	-	-	-	-	34 - 30		
	35 - 39	103	31	72	-	-	-	18	16	2	-	-	-	2	1	1	83	14	69	-	-	-	-	39 - 35		
	40 - 44	33	12	21	-	-	-	3	2	1	1	-	1	1	1	-	28	9	19	-	-	-	-	44 - 40		
	45 - 49	27	11	16	-	-	-	3	3	-	-	-	-	2	2	-	22	6	16	-	-	-	-	49 - 45		
	50 - 54	12	2	10	-	-	-	-	-	-	-	-	-	-	-	-	12	2	10	-	-	-	-	54 - 50		
	55 - 59	6	-	6	-	-	-	-	-	-	-	-	-	2	-	2	4	-	4	-	-	-	-	59 - 55		
	60 - 64	-	-	-	-	-	-	-	-	-	-	-	-	-	-	-	-	-	-	-	-	-	-	64 - 60		
	65+	1	-	1	-	-	-	-	-	-	-	-	-	-	-	-	1	-	1	-	-	-	-	+65		
	Not Stated	-	-	-	-	-	-	-	-	-	-	-	-	-	-	-	-	-	-	-	-	-	-	-		غير مبين
	Total	687	335	352	-	-	-	196	158	38	19	9	10	22	9	13	450	159	291	-	-	-	-	المجموع		
Not Stated	10 - 14	-	-	-	-	-	-	-	-	-	-	-	-	-	-	-	-	-	-	-	-	-	-	-	14 - 10	غير مبين
	15 - 19	-	-	-	-	-	-	-	-	-	-	-	-	-	-	-	-	-	-	-	-	-	-	-	19 - 15	
	20 - 24	2	1	1	1	-	1	1	1	-	-	-	-	-	-	-	-	-	-	-	-	-	-	-	24 - 20	
	25 - 29	1	-	1	1	-	1	-	-	-	-	-	-	-	-	-	-	-	-	-	-	-	-	-	29 - 25	
	30 - 34	-	-	-	-	-	-	-	-	-	-	-	-	-	-	-	-	-	-	-	-	-	-	-	34 - 30	
	35 - 39	-	-	-	-	-	-	-	-	-	-	-	-	-	-	-	-	-	-	-	-	-	-	-	39 - 35	
	40 - 44	2	-	2	-	-	-	-	-	-	-	-	-	-	-	-	2	-	2	-	-	-	-	-	44 - 40	
	45 - 49	-	-	-	-	-	-	-	-	-	-	-	-	-	-	-	-	-	-	-	-	-	-	-	49 - 45	
	50 - 54	-	-	-	-	-	-	-	-	-	-	-	-	-	-	-	-	-	-	-	-	-	-	-	54 - 50	
	55 - 59	-	-	-	-	-	-	-	-	-	-	-	-	-	-	-	-	-	-	-	-	-	-	-	59 - 55	
	60 - 64	-	-	-	-	-	-	-	-	-	-	-	-	-	-	-	-	-	-	-	-	-	-	-	64 - 60	
	65+	-	-	-	-	-	-	-	-	-	-	-	-	-	-	-	-	-	-	-	-	-	-	-	+65	
	Not Stated	17	7	10	15	6	9	1	1	-	-	-	-	-	-	-	1	-	1	-	-	-	-	-	غير مبين	
	Total	22	8	14	17	6	11	2	2	-	-	-	-	-	-	-	3	-	3	-	-	-	-	-	المجموع	

جدول (38 تابع): السكان الفلسطينيين 10 سنوات فأكثر حسب عدد سنوات الدراسة وفئات العمر بالسنوات والعلاقة بقوة العمل والجنس ونوع التجمع

Table (38 Cont.): Palestinian Population 10 Years and Over by Years of Schooling, Age Groups in Years, Activity Status, Sex and Type of Locality  
(مخيمات, Camps)

Years of Schooling	Age	المجموع Total			العلاقة بقوة العمل والجنس															العمر	سنوات الدراسة
					Activity Status and Sex									نشطون اقتصادياً							
		غير مبين Not Stated			غير نشيطين اقتصادياً Not Economically Active			Economically Active						مشتغل							
		كلا الجنسين Both Sexes	إناث Female	ذكور Male	كلا الجنسين Both Sexes	إناث Female	ذكور Male	متعطّل لم يسبق له العمل Unemployed Never Worked			متعطّل سبق له العمل Unemployed Ever Worked			مشتغل Employed							
كلا الجنسين Both Sexes	إناث Female	ذكور Male	كلا الجنسين Both Sexes	إناث Female	ذكور Male	كلا الجنسين Both Sexes	إناث Female	ذكور Male	كلا الجنسين Both Sexes	إناث Female	ذكور Male	كلا الجنسين Both Sexes	إناث Female	ذكور Male	كلا الجنسين Both Sexes	إناث Female	ذكور Male	العمر	سنوات الدراسة		
Total	10 - 14	923	456	467	-	-	-	891	455	436	16	1	15	2	-	2	14	-	14	14 - 10	المجموع
	15 - 19	865	426	439	1	-	1	583	399	184	74	10	64	20	1	19	187	16	171	19 - 15	
	20 - 24	938	502	436	4	1	3	479	419	60	36	11	25	46	4	42	373	67	306	24 - 20	
	25 - 29	850	417	433	2	1	1	334	314	20	14	4	10	38	6	32	462	92	370	29 - 25	
	30 - 34	684	310	374	-	-	-	257	242	15	5	1	4	19	1	18	403	66	337	34 - 30	
	35 - 39	432	198	234	-	-	-	173	164	9	-	-	-	21	5	16	238	29	209	39 - 35	
	40 - 44	272	165	107	-	-	-	133	129	4	1	-	1	15	5	10	123	31	92	44 - 40	
	45 - 49	220	120	100	1	-	1	102	94	8	1	-	1	12	8	4	104	18	86	49 - 45	
	50 - 54	228	144	84	-	-	-	124	114	10	1	-	1	18	9	9	85	21	64	54 - 50	
	55 - 59	196	123	73	1	1	-	122	107	15	-	-	-	10	1	9	63	14	49	59 - 55	
	60 - 64	160	85	75	-	-	-	97	74	23	-	-	-	14	3	11	49	8	41	64 - 60	
	65+	392	218	174	3	3	-	320	206	114	-	-	-	23	4	19	46	5	41	+65	
	Not Stated	18	7	11	16	6	10	1	1	-	-	-	-	-	-	-	1	-	1	غير مبين	
	Total	6178	3171	3007	28	12	16	3616	2718	898	148	27	121	238	47	191	2148	367	1781	المجموع	



جدول (38 تابع): السكان الفلسطينيين 10 سنوات فأكثر حسب عدد سنوات الدراسة وفئات العمر بالسنوات والعلاقة بقوة العمل والجنس ونوع التجمع

Table (38 Cont.): Palestinian Population 10 Years and Over by Years of Schooling, Age Groups in Years, Activity Status, Sex and Type of Locality  
(المجموع Total)

Years of Schooling	Age	المجموع Total			العلاقة بقوة العمل والجنس																	العمر	سنوات الدراسة	
					Activity Status and Sex									نشطون اقتصادياً										
					غير مبين Not Stated			غير نشيطين اقتصادياً Not Economically Active			Economically Active			متعطّل سبق له العمل Unemployed Never Worked			متعطّل سبق له العمل Unemployed Ever Worked			مشتغل Employed				
		كلا الجنسين Both Sexes	إناث Female	ذكور Male	كلا الجنسين Both Sexes	إناث Female	ذكور Male	كلا الجنسين Both Sexes	إناث Female	ذكور Male	كلا الجنسين Both Sexes	إناث Female	ذكور Male	كلا الجنسين Both Sexes	إناث Female	ذكور Male	كلا الجنسين Both Sexes	إناث Female	ذكور Male	كلا الجنسين Both Sexes	إناث Female			ذكور Male
0	10 - 14	122	64	58	17	8	9	96	52	44	6	3	3	2	1	1	1	-	1	14 - 10	0			
	15 - 19	130	71	59	7	1	6	103	61	42	9	4	5	5	3	2	6	2	4	19 - 15				
	20 - 24	175	110	65	1	-	1	148	105	43	6	4	2	3	-	3	17	1	16	24 - 20				
	25 - 29	188	126	62	6	2	4	148	114	34	4	3	1	3	1	2	27	6	21	29 - 25				
	30 - 34	268	215	53	6	4	2	222	198	24	6	2	4	1	-	1	33	11	22	34 - 30				
	35 - 39	334	296	38	7	7	-	282	267	15	3	3	-	5	3	2	37	16	21	39 - 35				
	40 - 44	464	425	39	4	4	-	404	390	14	2	2	-	9	5	4	45	24	21	44 - 40				
	45 - 49	1007	935	72	7	7	-	857	842	15	3	3	-	29	15	14	111	68	43	49 - 45				
	50 - 54	1789	1620	169	10	10	-	1489	1456	33	5	-	5	59	31	28	226	123	103	54 - 50				
	55 - 59	2084	1784	300	19	18	1	1670	1606	64	3	-	3	91	29	62	301	131	170	59 - 55				
	60 - 64	2199	1773	426	20	20	-	1773	1625	148	8	2	6	88	25	63	310	101	209	64 - 60				
	65+	5998	4241	1757	105	99	6	5095	3969	1126	-	-	-	189	42	147	609	131	478	+65				
	Not Stated	11	8	3	5	4	1	4	4	-	-	-	-	-	-	-	2	-	2	غير مبين				
	Total	14769	11668	3101	214	184	30	12291	10689	1602	55	26	29	484	155	329	1725	614	1111	المجموع				
1 - 6	10 - 14	16352	7857	8495	27	17	10	16030	7805	8225	161	23	138	14	1	13	120	11	109	14 - 10	6 - 1			
	15 - 19	2404	1327	1077	19	11	8	1380	1208	172	267	46	221	114	9	105	624	53	571	19 - 15				
	20 - 24	2747	1758	989	17	13	4	1683	1627	56	70	29	41	135	10	125	842	79	763	24 - 20				
	25 - 29	2894	1894	1000	9	7	2	1806	1777	29	41	17	24	131	13	118	907	80	827	29 - 25				
	30 - 34	2995	2084	911	8	6	2	1983	1945	38	21	12	9	123	17	106	860	104	756	34 - 30				
	35 - 39	2958	2023	935	5	4	1	1879	1859	20	16	12	4	139	18	121	919	130	789	39 - 35				
	40 - 44	2293	1564	729	9	9	-	1481	1444	37	10	5	5	120	12	108	673	94	579	44 - 40				
	45 - 49	1611	970	641	5	3	2	938	886	52	9	3	6	123	8	115	536	70	466	49 - 45				
	50 - 54	1457	601	856	3	1	2	627	547	80	16	-	16	168	9	159	643	44	599	54 - 50				
	55 - 59	844	257	587	2	2	-	335	235	100	5	-	5	107	2	105	395	18	377	59 - 55				
	60 - 64	1065	171	894	4	1	3	430	162	268	5	-	5	143	4	139	483	4	479	64 - 60				
	65+	1677	171	1506	3	3	-	970	165	805	-	-	-	177	1	176	527	2	525	+65				
	Not Stated	6	4	2	-	-	-	3	2	1	-	-	-	-	-	-	3	2	1	غير مبين				
	Total	39303	20681	18622	111	77	34	29545	19662	9883	621	147	474	1494	104	1390	7532	691	6841	المجموع				

جدول (38 تابع): السكان الفلسطينيين 10 سنوات فأكثر حسب عدد سنوات الدراسة وفئات العمر بالسنوات والعلاقة بقوة العمل والجنس ونوع التجمع

Table (38 Cont.): Palestinian Population 10 Years and Over by Years of Schooling, Age Groups in Years, Activity Status, Sex and Type of Locality  
(المجموع، Total)

Years of Schooling	Age	المجموع Total			العلاقة بقوة العمل والجنس Activity Status and Sex															العمر	سنوات الدراسة
					غير مبين Not Stated			غير نشيطين اقتصادياً Not Economically Active			نشطون اقتصادياً Economically Active										
		كلا الجنسين Both Sexes	إناث Female	ذكور Male	كلا الجنسين Both Sexes	إناث Female	ذكور Male	متعطّل لم يسبق له العمل Unemployed Never Worked			متعطّل سبق له العمل Unemployed Ever Worked			مشتغل Employed							
								كلا الجنسين Both Sexes	إناث Female	ذكور Male	كلا الجنسين Both Sexes	إناث Female	ذكور Male	كلا الجنسين Both Sexes	إناث Female	ذكور Male	كلا الجنسين Both Sexes	إناث Female	ذكور Male		
7 - 9	10 - 14	6443	3052	3391	8	5	3	6287	3035	3252	69	9	60	12	-	12	67	3	64	14 - 10	9 - 7
	15 - 19	9316	4566	4750	41	22	19	6709	4352	2357	579	80	499	314	14	300	1673	98	1575	19 - 15	
	20 - 24	5433	3013	2420	20	12	8	2869	2812	57	159	70	89	338	13	325	2047	106	1941	24 - 20	
	25 - 29	4505	2220	2285	10	7	3	2111	2069	42	54	22	32	287	13	274	2043	109	1934	29 - 25	
	30 - 34	3264	1497	1767	3	2	1	1427	1400	27	17	12	5	197	8	189	1620	75	1545	34 - 30	
	35 - 39	2499	1100	1399	4	1	3	1061	1025	36	11	6	5	179	7	172	1244	61	1183	39 - 35	
	40 - 44	1873	709	1164	2	1	1	677	643	34	11	-	11	183	8	175	1000	57	943	44 - 40	
	45 - 49	993	290	703	4	-	4	304	263	41	10	1	9	118	4	114	557	22	535	49 - 45	
	50 - 54	490	114	376	-	-	-	134	104	30	6	-	6	79	1	78	271	9	262	54 - 50	
	55 - 59	231	34	197	-	-	-	59	28	31	1	-	1	42	1	41	129	5	124	59 - 55	
	60 - 64	129	19	110	-	-	-	48	18	30	2	-	2	19	-	19	60	1	59	64 - 60	
	65+	181	45	136	-	-	-	105	42	63	-	-	-	14	1	13	62	2	60	+65	
	Not Stated	9	2	7	1	1	-	2	1	1	2	-	2	-	-	-	4	-	4	غير مبين	
	Total	35366	16661	18705	93	51	42	21793	15792	6001	921	200	721	1782	70	1712	10777	548	10229	المجموع	
10 - 12	10 - 14	-	-	-	-	-	-	-	-	-	-	-	-	-	-	-	-	-	-	14 - 10	12 - 10
	15 - 19	7732	3366	4366	25	11	14	6013	3238	2775	424	63	361	173	2	171	1097	52	1045	19 - 15	
	20 - 24	7926	3110	4816	30	13	17	3181	2787	394	309	66	243	568	21	547	3838	223	3615	24 - 20	
	25 - 29	5119	2208	2911	8	6	2	2082	1997	85	87	22	65	352	26	326	2590	157	2433	29 - 25	
	30 - 34	3738	1438	2300	4	1	3	1321	1278	43	30	16	14	241	10	231	2142	133	2009	34 - 30	
	35 - 39	1949	764	1185	4	3	1	667	649	18	16	5	11	131	17	114	1131	90	1041	39 - 35	
	40 - 44	1020	442	578	1	-	1	381	371	10	12	6	6	83	11	72	543	54	489	44 - 40	
	45 - 49	851	215	636	1	-	1	190	167	23	5	1	4	88	9	79	567	38	529	49 - 45	
	50 - 54	386	85	301	2	-	2	71	54	17	6	-	6	45	2	43	262	29	233	54 - 50	
	55 - 59	248	43	205	1	-	1	59	29	30	-	-	-	40	5	35	148	9	139	59 - 55	
	60 - 64	76	10	66	-	-	-	33	6	27	-	-	-	18	2	16	25	2	23	64 - 60	
	65+	79	13	66	1	-	1	40	11	29	-	-	-	16	1	15	22	1	21	+65	
	Not Stated	8	3	5	1	-	1	3	3	-	-	-	-	-	-	-	4	-	4	غير مبين	
	Total	29132	11697	17435	78	34	44	14041	10590	3451	889	179	710	1755	106	1649	12369	788	11581	المجموع	

جدول (38 تابع): السكان الفلسطينيين 10 سنوات فأكثر حسب عدد سنوات الدراسة وفئات العمر بالسنوات والعلاقة بقوة العمل والجنس ونوع التجمع

Table (38 Cont.): Palestinian Population 10 Years and Over by Years of Schooling, Age Groups in Years, Activity Status, Sex and Type of Locality  
(المجموع Total)

Years of Schooling	Age	المجموع Total			العلاقة بقوة العمل والجنس															العمر	سنوات الدراسة
					Activity Status and Sex									نشطون اقتصادياً							
					غير مبين Not Stated			غير نشيطين اقتصادياً Not Economically Active			Economically Active										
								متعطّل لم يسبق له العمل Unemployed Never Worked		متعطّل سبق له العمل Unemployed Ever Worked		مشتغل Employed									
	كلا الجنسين Both Sexes	إناث Female	ذكور Male	كلا الجنسين Both Sexes	إناث Female	ذكور Male	كلا الجنسين Both Sexes	إناث Female	ذكور Male	كلا الجنسين Both Sexes	إناث Female	ذكور Male	كلا الجنسين Both Sexes	إناث Female	ذكور Male	كلا الجنسين Both Sexes	إناث Female	ذكور Male			
13+	10 - 14	-	-	-	-	-	-	-	-	-	-	-	-	-	-	-	-	-	-	14 - 10	+13
	15 - 19	276	131	145	-	-	-	266	130	136	-	-	-	1	-	1	9	1	8	19 - 15	
	20 - 24	2509	1088	1421	6	3	3	1612	745	867	125	53	72	45	11	34	721	276	445	24 - 20	
	25 - 29	2993	1047	1946	6	1	5	817	513	304	176	40	136	140	41	99	1854	452	1402	29 - 25	
	30 - 34	2739	872	1867	3	2	1	466	403	63	62	24	38	121	22	99	2087	421	1666	34 - 30	
	35 - 39	2168	511	1657	2	1	1	208	187	21	23	11	12	132	19	113	1803	293	1510	39 - 35	
	40 - 44	874	217	657	-	-	-	83	66	17	4	2	2	70	14	56	717	135	582	44 - 40	
	45 - 49	745	169	576	1	-	1	42	27	15	5	-	5	54	8	46	643	134	509	49 - 45	
	50 - 54	459	83	376	1	-	1	19	10	9	-	-	-	48	10	38	391	63	328	54 - 50	
	55 - 59	197	13	184	-	-	-	28	4	24	1	-	1	26	1	25	142	8	134	59 - 55	
	60 - 64	74	7	67	-	-	-	28	7	21	-	-	-	18	-	18	28	-	28	64 - 60	
	65+	43	7	36	-	-	-	22	4	18	-	-	-	8	2	6	13	1	12	+65	
	Not Stated	9	2	7	1	-	1	1	-	1	-	-	-	-	-	-	7	2	5	غير مبين	
	Total	13086	4147	8939	20	7	13	3592	2096	1496	396	130	266	663	128	535	8415	1786	6629	المجموع	
Not Stated	10 - 14	7	3	4	2	1	1	5	2	3	-	-	-	-	-	-	-	-	-	14 - 10	غير مبين
	15 - 19	7	1	6	2	-	2	4	1	3	-	-	-	-	-	-	1	-	1	19 - 15	
	20 - 24	10	7	3	3	2	1	6	5	1	-	-	-	-	-	-	1	-	1	24 - 20	
	25 - 29	10	6	4	2	1	1	5	5	-	-	-	-	-	-	-	3	-	3	29 - 25	
	30 - 34	8	3	5	4	2	2	2	1	1	-	-	-	-	-	-	2	-	2	34 - 30	
	35 - 39	8	4	4	2	1	1	3	3	-	-	-	-	-	-	-	3	-	3	39 - 35	
	40 - 44	14	8	6	4	2	2	5	5	-	-	-	-	-	-	-	5	1	4	44 - 40	
	45 - 49	6	3	3	2	2	-	1	1	-	-	-	-	-	-	-	3	-	3	49 - 45	
	50 - 54	4	1	3	4	1	3	-	-	-	-	-	-	-	-	-	-	-	-	54 - 50	
	55 - 59	2	-	2	1	-	1	-	-	-	-	-	-	-	-	-	1	-	1	59 - 55	
	60 - 64	7	4	3	4	2	2	2	2	-	-	-	-	1	-	1	-	-	-	64 - 60	
	65+	12	11	1	7	7	-	5	4	1	-	-	-	-	-	-	-	-	-	+65	
	Not Stated	125	57	68	116	50	66	8	7	1	-	-	-	-	-	-	1	-	1	غير مبين	
	Total	220	108	112	153	71	82	46	36	10	-	-	-	1	-	1	20	1	19	المجموع	

جدول (38 تابع): السكان الفلسطينيين 10 سنوات فأكثر حسب عدد سنوات الدراسة وفئات العمر بالسنوات والعلاقة بقوة العمل والجنس ونوع التجمع

Table (38 Cont.): Palestinian Population 10 Years and Over by Years of Schooling, Age Groups in Years, Activity Status, Sex and Type of Locality  
(المجموع Total)

Years of Schooling	Age	المجموع Total			العلاقة بقوة العمل والجنس Activity Status and Sex																		العمر	سنوات الدراسة			
		كلا الجنسين Both Sexes	إناث Female	ذكور Male	غير مبين Not Stated			غير نشيطين اقتصادياً Not Economically Active			Economically Active									نشطون اقتصادياً							
					كلا الجنسين Both Sexes	إناث Female	ذكور Male	متعطّل لم يسبق له العمل Unemployed Never Worked			متعطّل سبق له العمل Unemployed Ever Worked			مشتغل Employed													
								كلا الجنسين Both Sexes	إناث Female	ذكور Male	كلا الجنسين Both Sexes	إناث Female	ذكور Male	كلا الجنسين Both Sexes	إناث Female	ذكور Male	كلا الجنسين Both Sexes	إناث Female	ذكور Male								
Total	10 - 14	22924	10976	11948	54	31	23	22418	10894	11524	236	35	201	28	2	26	188	14	174	14 - 10	المجموع						
	15 - 19	19865	9462	10403	94	45	49	14475	8990	5485	1279	193	1086	607	28	579	3410	206	3204	19 - 15							
	20 - 24	18800	9086	9714	77	43	34	9499	8081	1418	669	222	447	1089	55	1034	7466	685	6781	24 - 20							
	25 - 29	15709	7501	8208	41	24	17	6969	6475	494	362	104	258	913	94	819	7424	804	6620	29 - 25							
	30 - 34	13012	6109	6903	28	17	11	5421	5225	196	136	66	70	683	57	626	6744	744	6000	34 - 30							
	35 - 39	9916	4698	5218	24	17	7	4100	3990	110	69	37	32	586	64	522	5137	590	4547	39 - 35							
	40 - 44	6538	3365	3173	20	16	4	3031	2919	112	39	15	24	465	50	415	2983	365	2618	44 - 40							
	45 - 49	5213	2582	2631	20	12	8	2332	2186	146	32	8	24	412	44	368	2417	332	2085	49 - 45							
	50 - 54	4585	2504	2081	20	12	8	2340	2171	169	33	-	33	399	53	346	1793	268	1525	54 - 50							
	55 - 59	3606	2131	1475	23	20	3	2151	1902	249	10	-	10	306	38	268	1116	171	945	59 - 55							
	60 - 64	3550	1984	1566	28	23	5	2314	1820	494	15	2	13	287	31	256	906	108	798	64 - 60							
	65+	7990	4488	3502	116	109	7	6237	4195	2042	-	-	-	404	47	357	1233	137	1096	+65							
	Not Stated	168	76	92	124	55	69	21	17	4	2	-	2	-	-	-	21	4	17	غير مبين							
	Total	131876	64962	66914	669	424	245	81308	58865	22443	2882	682	2200	6179	563	5616	40838	4428	36410	المجموع							

جدول 39: السكان الفلسطينيين 10 سنوات فأكثر حسب الحالة الزوجية وفئات العمر بالسنوات والعلاقة بقوة العمل والجنس ونوع التجمع

Table 39: Palestinian Population 10 Years and Over by Marital Status, Age Groups in Years, Activity Status, Sex and Type of Locality (Urban, حضر)

Marital Status	Age	المجموع Total			العلاقة بقوة العمل والجنس نشيطون اقتصادياً															العمر	الحالة الزوجية
					غير مبين Not Stated			غير نشيطين اقتصادياً Not Economically Active			Economically Active										
		كلا الجنسين Both Sexes	إناث Female	ذكور Male	كلا الجنسين Both Sexes	إناث Female	ذكور Male	متعطّل لم يسبق له العمل Unemployed Never Worked			متعطّل سبق له العمل Unemployed Ever Worked			مشتغل Employed							
								كلا الجنسين Both Sexes	إناث Female	ذكور Male	كلا الجنسين Both Sexes	إناث Female	ذكور Male	كلا الجنسين Both Sexes	إناث Female	ذكور Male	كلا الجنسين Both Sexes	إناث Female	ذكور Male		
Never Married	12 - 14	5326	2529	2797	10	5	5	5128	2506	2622	89	14	75	12	-	12	87	4	83	14 - 12	لم يتزوج أبداً
	15 - 19	6566	2648	3918	32	16	16	4563	2475	2088	472	62	410	223	6	217	1276	89	1187	19 - 15	
	20 - 24	3847	1120	2727	19	11	8	1326	815	511	261	81	180	297	14	283	1944	199	1745	24 - 20	
	25 - 29	1634	618	1016	7	4	3	541	383	158	107	25	82	120	22	98	859	184	675	29 - 25	
	30 - 34	689	472	217	9	5	4	333	294	39	28	11	17	42	15	27	277	147	130	34 - 30	
	35 - 39	423	349	74	2	2	-	226	205	21	17	13	4	20	12	8	158	117	41	39 - 35	
	40 - 44	228	198	30	4	4	-	144	128	16	5	3	2	10	6	4	65	57	8	44 - 40	
	45 - 49	155	138	17	2	2	-	96	90	6	3	2	1	6	3	3	48	41	7	49 - 45	
	50 - 54	143	127	16	-	-	-	99	90	9	1	-	1	6	5	1	37	32	5	54 - 50	
	55 - 59	117	104	13	3	2	1	81	75	6	2	-	2	6	5	1	25	22	3	59 - 55	
	60 - 64	61	52	9	1	1	-	47	42	5	2	-	2	2	2	-	9	7	2	64 - 60	
65+	89	74	15	1	1	-	79	67	12	-	-	-	3	2	1	6	4	2	+65		
Not Stated		6	2	4	1	-	1	2	-	2	1	-	1	-	-	2	2	-	-	غير مبين	
Total		19284	8431	10853	91	53	38	12665	7170	5495	988	211	777	747	92	655	4793	905	3888	المجموع	
Legally Married	12 - 14	18	18	-	-	-	-	17	17	-	-	-	-	-	-	-	1	1	-	14 - 12	عقد قران لأول مرة
	15 - 19	247	213	34	3	3	-	196	193	3	16	11	5	6	-	6	26	6	20	19 - 15	
	20 - 24	386	144	242	2	1	1	121	109	12	14	6	8	20	1	19	229	27	202	24 - 20	
	25 - 29	207	38	169	-	-	-	25	19	6	9	2	7	11	1	10	162	16	146	29 - 25	
	30 - 34	39	7	32	-	-	-	4	4	-	1	-	1	2	-	2	32	3	29	34 - 30	
	35 - 39	12	2	10	-	-	-	1	1	-	1	-	1	3	1	2	7	-	7	39 - 35	
	40 - 44	2	2	-	-	-	-	1	1	-	-	-	-	-	-	-	1	1	-	44 - 40	
	45 - 49	1	1	-	-	-	-	1	1	-	-	-	-	-	-	-	-	-	-	49 - 45	
	50 - 54	1	1	-	-	-	-	1	1	-	-	-	-	-	-	-	-	-	-	54 - 50	
	55 - 59	-	-	-	-	-	-	-	-	-	-	-	-	-	-	-	-	-	-	59 - 55	
	60 - 64	-	-	-	-	-	-	-	-	-	-	-	-	-	-	-	-	-	-	64 - 60	
65+	-	-	-	-	-	-	-	-	-	-	-	-	-	-	-	-	-	-	+	65	
Not Stated		-	-	-	-	-	-	-	-	-	-	-	-	-	-	-	-	-	-	غير مبين	
Total		913	426	487	5	4	1	367	346	21	41	19	22	42	3	39	458	54	404	المجموع	

جدول (39 تابع): السكان الفلسطينيون 10 سنوات فأكثر حسب الحالة الزوجية وفئات العمر بالسنوات والعلاقة بقوة العمل والجنس ونوع التجمع

Table (39 Cont.): Palestinian Population 10 Years and Over by Marital Status, Age Groups in Years, Activity Status, Sex and Type of Locality (Urban, حضر)

Marital Status	Age	المجموع Total		العلاقة بقوة العمل والجنس															العمر	الحالة الزوجية	
				Activity Status and Sex									نشيطون اقتصادياً								
		غير مبين Not Stated			غير نشيطين اقتصادياً Not Economically Active			متعمل لم يسبق له العمل Unemployed Never Worked			متعمل سبق له العمل Unemployed Ever Worked			مشتغل Employed							
		كلا الجنسين Both Sexes	إناث Female	ذكور Male	كلا الجنسين Both Sexes	إناث Female	ذكور Male	كلا الجنسين Both Sexes	إناث Female	ذكور Male	كلا الجنسين Both Sexes	إناث Female	ذكور Male	كلا الجنسين Both Sexes	إناث Female	ذكور Male	كلا الجنسين Both Sexes	إناث Female			ذكور Male
Married	12 - 14	3	3	-	-	-	3	3	-	-	-	-	-	-	-	-	-	-	-	14 - 12	متزوج
	15 - 19	945	912	33	2	2	-	904	903	1	5	3	2	3	1	2	31	3	28	19 - 15	
	20 - 24	2947	2202	745	5	5	-	2133	2120	13	27	16	11	103	13	90	679	48	631	24 - 20	
	25 - 29	4151	2194	1957	7	5	2	2033	1999	34	33	16	17	207	31	176	1871	143	1728	29 - 25	
	30 - 34	4411	1952	2459	3	1	2	1777	1735	42	34	16	18	220	20	200	2377	180	2197	34 - 30	
	35 - 39	3661	1560	2101	4	3	1	1399	1372	27	16	5	11	204	17	187	2038	163	1875	39 - 35	
	40 - 44	2323	1030	1293	-	-	-	960	932	28	10	4	6	159	21	138	1194	73	1121	44 - 40	
	45 - 49	1881	832	1049	4	1	3	758	708	50	11	2	9	151	17	134	957	104	853	49 - 45	
	50 - 54	1563	708	855	4	1	3	688	631	57	10	-	10	152	16	136	709	60	649	54 - 50	
	55 - 59	1088	504	584	3	2	1	565	467	98	1	-	1	123	11	112	396	24	372	59 - 55	
	60 - 64	1012	425	587	3	1	2	582	406	176	-	-	-	128	8	120	299	10	289	64 - 60	
65+	1675	538	1137	9	6	3	1180	517	663	-	-	-	176	6	170	310	9	301	+65		
Not Stated	2	1	1	-	-	-	1	1	-	-	-	-	-	-	-	-	1	-	1	غير مبين	
Total	25662	12861	12801	44	27	17	12983	11794	1189	147	62	85	1626	161	1465	10862	817	10045	المجموع		
Divorced	12 - 14	-	-	-	-	-	-	-	-	-	-	-	-	-	-	-	-	-	-	14 - 12	مطلق
	15 - 19	4	4	-	-	-	-	3	3	-	-	-	-	1	1	-	-	-	-	19 - 15	
	20 - 24	33	26	7	-	-	-	21	20	1	2	2	-	2	-	2	8	4	4	24 - 20	
	25 - 29	28	23	5	-	-	-	11	11	-	4	3	1	-	-	-	13	9	4	29 - 25	
	30 - 34	48	32	16	-	-	-	22	21	1	3	3	-	5	-	5	18	8	10	34 - 30	
	35 - 39	35	29	6	2	2	-	14	14	-	1	-	1	2	2	-	16	11	5	39 - 35	
	40 - 44	30	20	10	-	-	-	12	9	3	1	-	1	4	2	2	13	9	4	44 - 40	
	45 - 49	28	21	7	-	-	-	17	15	2	-	-	-	3	3	-	8	3	5	49 - 45	
	50 - 54	20	19	1	-	-	-	11	11	-	-	-	-	1	1	-	8	7	1	54 - 50	
	55 - 59	16	13	3	-	-	-	10	10	-	-	-	-	4	3	1	2	-	2	59 - 55	
	60 - 64	11	7	4	1	1	-	6	4	2	-	-	-	1	-	1	3	2	1	64 - 60	
65+	30	26	4	-	-	-	27	24	3	-	-	-	-	-	-	3	2	1	+65		
Not Stated	-	-	-	-	-	-	-	-	-	-	-	-	-	-	-	-	-	-	-	غير مبين	
Total	283	220	63	3	3	-	154	142	12	11	8	3	23	12	11	92	55	37	المجموع		

جدول (39 تابع): السكان الفلسطينيون 10 سنوات فأكثر حسب الحالة الزوجية وفئات العمر بالسنوات والعلاقة بقوة العمل والجنس ونوع التجمع

Table (39 Cont.): Palestinian Population 10 Years and Over by Marital Status, Age Groups in Years, Activity Status, Sex and Type of Locality (Urban, حضر)

Marital Status	Age	المجموع Total		العلاقة بقوة العمل والجنس															العمر	الحالة الزوجية		
				Activity Status and Sex									نشيطون اقتصادياً									
		غير مبيّن Not Stated			غير نشيطين اقتصادياً Not Economically Active			متعطّل لم يسبق له العمل Unemployed Never Worked			متعطّل سبق له العمل Unemployed Ever Worked			مشتغل Employed								
		كلا الجنسين Both Sexes	إناث Female	ذكور Male	كلا الجنسين Both Sexes	إناث Female	ذكور Male	كلا الجنسين Both Sexes	إناث Female	ذكور Male	كلا الجنسين Both Sexes	إناث Female	ذكور Male	كلا الجنسين Both Sexes	إناث Female	ذكور Male	كلا الجنسين Both Sexes	إناث Female			ذكور Male	
Widowed	12 - 14	-	-	-	-	-	-	-	-	-	-	-	-	-	-	-	-	-	-	-	14 - 12	أرمل
	15 - 19	-	-	-	-	-	-	-	-	-	-	-	-	-	-	-	-	-	-	-	-	
	20 - 24	11	11	-	-	-	-	8	8	-	-	-	-	-	-	-	3	3	-	-	-	
	25 - 29	14	14	-	-	-	-	11	11	-	-	-	-	-	-	-	3	3	-	-	-	
	30 - 34	31	30	1	-	-	-	23	22	1	1	1	-	1	1	-	6	6	-	-	-	
	35 - 39	47	46	1	-	-	-	32	32	-	-	-	-	5	5	-	10	9	1	-	-	
	40 - 44	60	58	2	-	-	-	43	43	-	1	1	-	3	2	1	13	12	1	-	-	
	45 - 49	79	76	3	2	2	-	59	59	-	1	1	-	3	2	1	14	12	2	-	-	
	50 - 54	149	146	3	-	-	-	124	123	1	-	-	-	7	7	-	18	16	2	-	-	
	55 - 59	199	192	7	2	2	-	170	166	4	-	-	-	7	7	-	20	17	3	-	-	
	60 - 64	290	275	15	4	4	-	259	252	7	-	-	-	10	7	3	17	12	5	-	-	
65+	1196	1079	117	37	36	1	1097	1008	89	-	-	-	22	15	7	40	20	20	-	-		
Not Stated	2	1	1	-	-	-	1	1	-	-	-	-	-	-	-	1	-	1	-	-		
Total	2078	1928	150	45	44	1	1827	1725	102	3	3	-	58	46	12	145	110	35	-	-		
Not Stated	12 - 14	-	-	-	-	-	-	-	-	-	-	-	-	-	-	-	-	-	-	-	14 - 12	غير مبيّن
	15 - 19	16	8	8	2	-	2	8	8	-	2	-	2	-	-	4	-	4	-	4	-	
	20 - 24	12	3	9	-	-	-	6	3	3	1	-	1	1	-	1	4	-	4	-	-	
	25 - 29	4	2	2	1	-	1	3	2	1	-	-	-	-	-	-	-	-	-	-	-	
	30 - 34	5	4	1	2	1	1	3	3	-	-	-	-	-	-	-	-	-	-	-	-	
	35 - 39	3	2	1	2	1	1	1	1	-	-	-	-	-	-	-	-	-	-	-	-	
	40 - 44	4	1	3	3	1	2	-	-	-	-	-	-	-	-	-	1	-	1	-	-	
	45 - 49	2	1	1	2	1	1	-	-	-	-	-	-	-	-	-	-	-	-	-	-	
	50 - 54	2	-	2	2	-	2	-	-	-	-	-	-	-	-	-	-	-	-	-	-	
	55 - 59	2	2	-	1	1	-	1	1	-	-	-	-	-	-	-	-	-	-	-	-	
	60 - 64	4	4	-	1	1	-	3	3	-	-	-	-	-	-	-	-	-	-	-	-	
65+	13	12	1	5	5	-	8	7	1	-	-	-	-	-	-	-	-	-	-	-		
Not Stated	8	3	5	8	3	5	-	-	-	-	-	-	-	-	-	-	-	-	-	-		
Total	75	42	33	29	14	15	33	28	5	3	-	3	1	-	1	9	-	9	-	-		

جدول (39 تابع): السكان الفلسطينيين 10 سنوات فأكثر حسب الحالة الزوجية وفئات العمر بالسنوات والعلاقة بقوة العمل والجنس ونوع التجمع

Table (39 Cont.): Palestinian Population 10 Years and Over by Marital Status, Age Groups in Years, Activity Status, Sex and Type of Locality  
(Urban, حضر)

Marital Status	Age	المجموع Total			العلاقة بقوة العمل والجنس نشيطون اقتصادياً															العمر	الحالة الزوجية
					Activity Status and Sex						Economically Active										
		غير مبيّن Not Stated			غير نشيطين اقتصادياً Not Economically Active			متعطّل لم يسبق له العمل Unemployed Never Worked			متعطّل سبق له العمل Unemployed Ever Worked			مشتغل Employed							
		كلا الجنسين Both Sexes	إناث Female	ذكور Male	كلا الجنسين Both Sexes	إناث Female	ذكور Male	كلا الجنسين Both Sexes	إناث Female	ذكور Male	كلا الجنسين Both Sexes	إناث Female	ذكور Male	كلا الجنسين Both Sexes	إناث Female	ذكور Male	كلا الجنسين Both Sexes	إناث Female	ذكور Male		
Total	12 - 14	5347	2550	2797	10	5	5	5148	2526	2622	89	14	75	12	-	12	88	5	83	14 - 12	المجموع
	15 - 19	7778	3785	3993	39	21	18	5674	3582	2092	495	76	419	233	8	225	1337	98	1239	19 - 15	
	20 - 24	7236	3506	3730	26	17	9	3615	3075	540	305	105	200	423	28	395	2867	281	2586	24 - 20	
	25 - 29	6038	2889	3149	15	9	6	2624	2425	199	153	46	107	338	54	284	2908	355	2553	29 - 25	
	30 - 34	5223	2497	2726	14	7	7	2162	2079	83	67	31	36	270	36	234	2710	344	2366	34 - 30	
	35 - 39	4181	1988	2193	10	8	2	1673	1625	48	35	18	17	234	37	197	2229	300	1929	39 - 35	
	40 - 44	2647	1309	1338	7	5	2	1160	1113	47	17	8	9	176	31	145	1287	152	1135	44 - 40	
	45 - 49	2146	1069	1077	10	6	4	931	873	58	15	5	10	163	25	138	1027	160	867	49 - 45	
	50 - 54	1878	1001	877	6	1	5	923	856	67	11	-	11	166	29	137	772	115	657	54 - 50	
	55 - 59	1422	815	607	9	7	2	827	719	108	3	-	3	140	26	114	443	63	380	59 - 55	
	60 - 64	1378	763	615	10	8	2	897	707	190	2	-	2	141	17	124	328	31	297	64 - 60	
65+	3003	1729	1274	52	48	4	2391	1623	768	-	-	-	201	23	178	359	35	324	+65		
	Not Stated	18	7	11	9	3	6	4	2	2	1	-	1	-	-	-	4	2	2	غير مبيّن	
Less than Age of Marriage	10 -11	3838	1858	1980	5	2	3	3825	1854	1971	5	2	3	-	-	-	3	-	3	11 - 10	دون سن الزواج
	Total	52133	25766	26367	222	147	75	31854	23059	8795	1198	305	893	2497	314	2183	16362	1941	14421	المجموع	



جدول (39 تابع): السكان الفلسطينيون 10 سنوات فأكثر حسب الحالة الزوجية وفئات العمر بالسنوات والعلاقة بقوة العمل والجنس ونوع التجمع

Table (39 Cont.): Palestinian Population 10 Years and Over by Marital Status, Age Groups in Years, Activity Status, Sex and Type of Locality

(ريف، Rural)

Marital Status	Age	المجموع Total			العلاقة بقوة العمل والجنس نشيطون اقتصادياً															العمر	الحالة الزوجية	
					Activity Status and Sex						Economic Status											
		غير مبين Not Stated			غير نشيطين اقتصادياً Not Economically Active			متعمل لم يسبق له العمل Unemployed Never Worked			متعمل سبق له العمل Unemployed Ever Worked			مشتغل Employed								
		كلا الجنسين Both Sexes	إناث Female	ذكور Male	كلا الجنسين Both Sexes	إناث Female	ذكور Male	كلا الجنسين Both Sexes	إناث Female	ذكور Male	كلا الجنسين Both Sexes	إناث Female	ذكور Male	كلا الجنسين Both Sexes	إناث Female	ذكور Male	كلا الجنسين Both Sexes	إناث Female	ذكور Male			
Never Married	12 - 14	7528	3551	3977	29	19	10	7296	3505	3791	112	16	96	14	2	12	77	9	68	14 - 12	لم يتزوج أبداً	
	15 - 19	9481	3644	5837	53	23	30	6637	3442	3195	681	87	594	334	15	319	1776	77	1699	19 - 15		
	20 - 24	5476	1599	3877	36	17	19	2037	1261	776	275	80	195	424	14	410	2704	227	2477	24 - 20		
	25 - 29	2282	885	1397	14	8	6	849	633	216	138	37	101	192	19	173	1089	188	901	29 - 25		
	30 - 34	823	589	234	8	7	1	469	414	55	35	24	11	34	7	27	277	137	140	34 - 30		
	35 - 39	463	418	45	8	7	1	310	297	13	14	13	1	22	12	10	109	89	20	39 - 35		
	40 - 44	270	250	20	7	7	-	191	179	12	8	7	1	6	4	2	58	53	5	44 - 40		
	45 - 49	165	151	14	2	2	-	121	114	7	2	1	1	1	1	-	39	33	6	49 - 45		
	50 - 54	151	139	12	3	3	-	117	111	6	-	-	-	4	2	2	27	23	4	54 - 50		
	55 - 59	107	99	8	2	2	-	85	84	1	1	-	1	2	1	1	17	12	5	59 - 55		
	60 - 64	61	54	7	-	-	-	52	46	6	1	1	-	2	1	1	6	6	-	64 - 60		
65+	108	89	19	3	3	-	96	80	16	-	-	-	2	1	1	7	5	2	+65			
Not Stated		61	40	21	49	35	14	5	4	1	1	-	1	-	-	6	1	5	غير مبين			
Total		26976	11508	15468	214	133	81	18265	10170	8095	1268	266	1002	1037	79	958	6192	860	5332	المجموع		
Legally Married	12 - 14	28	28	-	1	1	-	26	26	-	1	1	-	-	-	-	-	-	-	14 - 12	عقد قران لأول مرة	
	15 - 19	498	430	68	-	-	-	405	401	4	20	15	5	13	3	10	60	11	49	19 - 15		
	20 - 24	713	245	468	1	-	1	216	194	22	24	12	12	47	-	47	425	39	386	24 - 20		
	25 - 29	324	40	284	-	-	-	31	22	9	19	5	14	30	1	29	244	12	232	29 - 25		
	30 - 34	62	9	53	-	-	-	6	5	1	3	-	3	7	1	6	46	3	43	34 - 30		
	35 - 39	13	5	8	-	-	-	4	4	-	1	1	-	4	-	4	4	-	4	39 - 35		
	40 - 44	2	2	-	-	-	-	1	1	-	-	-	-	-	-	-	1	1	-	44 - 40		
	45 - 49	1	-	1	-	-	-	-	-	-	1	-	1	-	-	-	-	-	-	-		49 - 45
	50 - 54	-	-	-	-	-	-	-	-	-	-	-	-	-	-	-	-	-	-	-		54 - 50
	55 - 59	-	-	-	-	-	-	-	-	-	-	-	-	-	-	-	-	-	-	-		59 - 55
	60 - 64	-	-	-	-	-	-	-	-	-	-	-	-	-	-	-	-	-	-	-		64 - 60
65+	-	-	-	-	-	-	-	-	-	-	-	-	-	-	-	-	-	-	-	+65		
Not Stated		1	-	1	-	-	-	-	-	-	-	-	-	-	-	-	1	-	1	غير مبين		
Total		1642	759	883	2	1	1	689	653	36	69	34	35	101	5	96	781	66	715	المجموع		

جدول (39 تابع): السكان الفلسطينيين 10 سنوات فأكثر حسب الحالة الزوجية وفئات العمر بالسنوات والعلاقة بقوة العمل والجنس ونوع التجمع

Table (39 Cont.): Palestinian Population 10 Years and Over by Marital Status, Age Groups in Years, Activity Status, Sex and Type of Locality

(ريف, Rural)

Marital Status	Age	المجموع Total		العلاقة بقوة العمل والجنس															العمر	الحالة الزوجية	
				Activity Status and Sex									نشيطون اقتصادياً								
				غير مبين Not Stated			غير نشيطين اقتصادياً Not Economically Active			متعمل لم يسبق له العمل Unemployed Never Worked			متعمل سبق له العمل Unemployed Ever Worked			مشتغل Employed					
				كلا الجنسين Both Sexes	إناث Female	ذكور Male	كلا الجنسين Both Sexes	إناث Female	ذكور Male	كلا الجنسين Both Sexes	إناث Female	ذكور Male	كلا الجنسين Both Sexes	إناث Female	ذكور Male	كلا الجنسين Both Sexes	إناث Female	ذكور Male			كلا الجنسين Both Sexes
Married	12 - 14	3	3	-	-	-	3	3	-	-	-	-	-	-	-	-	-	-	-	14 - 12	متزوج
	15 - 19	1197	1154	43	-	-	1146	1146	-	6	4	2	7	1	6	38	3	35	19 - 15		
	20 - 24	4363	3188	1175	9	8	1	3109	3094	15	26	11	15	145	8	137	1074	67	1007	24 - 20	
	25 - 29	6132	3208	2924	8	5	3	3082	3034	48	35	10	25	313	14	299	2694	145	2549	29 - 25	
	30 - 34	6133	2632	3501	3	1	2	2470	2432	38	23	7	16	348	10	338	3289	182	3107	34 - 30	
	35 - 39	4742	2016	2726	4	1	3	1884	1848	36	18	4	14	303	9	294	2533	154	2379	39 - 35	
	40 - 44	3228	1530	1698	6	4	2	1449	1402	47	13	-	13	267	9	258	1493	115	1378	44 - 40	
	45 - 49	2544	1110	1434	5	2	3	1079	1008	71	11	-	11	232	7	225	1217	93	1124	49 - 45	
	50 - 54	2117	1014	1103	7	5	2	1004	918	86	21	-	21	202	5	197	883	86	797	54 - 50	
	55 - 59	1594	814	780	6	5	1	876	753	123	6	-	6	149	7	142	557	49	508	59 - 55	
	60 - 64	1586	735	851	2	1	1	957	689	268	9	-	9	122	6	116	496	39	457	64 - 60	
65+	2784	918	1866	8	6	2	1889	877	1012	-	-	-	158	6	152	729	29	700	+65		
Not Stated	30	16	14	13	7	6	9	9	-	-	-	-	-	-	-	8	-	8	غير مبين		
Total	36453	18338	18115	71	45	26	18957	17213	1744	168	36	132	2246	82	2164	15011	962	14049	المجموع		
Divorced	12 - 14	-	-	-	-	-	-	-	-	-	-	-	-	-	-	-	-	-	-	14 - 12	مطلق
	15 - 19	11	11	-	-	-	10	10	-	-	-	-	-	-	-	1	1	-	19 - 15		
	20 - 24	32	26	6	-	-	19	19	-	2	2	-	2	1	1	9	4	5	24 - 20		
	25 - 29	45	34	11	-	-	22	22	-	2	1	1	2	-	2	19	11	8	29 - 25		
	30 - 34	48	37	11	1	1	-	27	24	3	3	3	-	4	1	3	13	8	5	34 - 30	
	35 - 39	30	21	9	-	-	-	17	14	3	1	1	-	2	1	1	10	5	5	39 - 35	
	40 - 44	26	20	6	-	-	-	18	18	-	-	-	-	1	1	-	7	1	6	44 - 40	
	45 - 49	27	22	5	-	-	-	13	11	2	1	1	-	3	2	1	10	8	2	49 - 45	
	50 - 54	19	18	1	-	-	-	14	14	-	-	-	-	1	1	-	4	3	1	54 - 50	
	55 - 59	9	8	1	-	-	-	8	8	-	-	-	-	1	-	1	-	-	-	59 - 55	
	60 - 64	18	17	1	-	-	-	18	17	1	-	-	-	-	-	-	-	-	-	64 - 60	
65+	36	31	5	-	-	-	34	30	4	-	-	-	1	1	-	1	-	1	+65		
Not Stated	-	-	-	-	-	-	-	-	-	-	-	-	-	-	-	-	-	-	غير مبين		
Total	301	245	56	1	1	-	200	187	13	9	8	1	17	8	9	74	41	33	المجموع		

جدول (39 تابع): السكان الفلسطينيون 10 سنوات فأكثر حسب الحالة الزوجية وفئات العمر بالسنوات والعلاقة بقوة العمل والجنس ونوع التجمع

Table (39 Cont.): Palestinian Population 10 Years and Over by Marital Status, Age Groups in Years, Activity Status, Sex and Type of Locality

(ريف, Rural)

Marital Status	Age	المجموع Total		العلاقة بقوة العمل والجنس															العمر	الحالة الزوجية		
				Activity Status and Sex									نشيطون اقتصادياً									
				غير مبين Not Stated			غير نشيطين اقتصادياً Not Economically Active			متعطّل لم يسبق له العمل Unemployed Never Worked			متعطّل سبق له العمل Unemployed Ever Worked			مشتغل Employed						
				كلا الجنسين Both Sexes	إناث Female	ذكور Male	كلا الجنسين Both Sexes	إناث Female	ذكور Male	كلا الجنسين Both Sexes	إناث Female	ذكور Male	كلا الجنسين Both Sexes	إناث Female	ذكور Male	كلا الجنسين Both Sexes	إناث Female	ذكور Male			كلا الجنسين Both Sexes	إناث Female
Widowed	12 - 14	-	-	-	-	-	-	-	-	-	-	-	-	-	-	-	-	-	-	-	14 - 12	أرمل
	15 - 19	2	2	-	-	-	-	2	2	-	-	-	-	-	-	-	-	-	-	-	19 - 15	
	20 - 24	10	9	1	-	-	-	8	8	-	1	1	-	-	-	-	1	-	1	-	24 - 20	
	25 - 29	20	18	2	-	-	-	17	17	-	-	-	-	-	-	-	3	1	2	-	29 - 25	
	30 - 34	25	25	-	-	-	-	20	20	-	-	-	-	1	1	-	4	4	-	-	34 - 30	
	35 - 39	47	45	2	-	-	-	33	32	1	-	-	-	-	-	-	14	13	1	-	39 - 35	
	40 - 44	90	89	1	-	-	-	77	77	-	-	-	-	-	-	-	13	12	1	-	44 - 40	
	45 - 49	107	107	-	1	1	-	84	84	-	1	1	-	1	1	-	20	20	-	-	49 - 45	
	50 - 54	191	188	3	3	3	-	158	158	-	-	-	-	8	7	1	22	20	2	-	54 - 50	
	55 - 59	276	270	6	5	5	-	231	229	2	-	-	-	4	3	1	36	33	3	-	59 - 55	
	60 - 64	342	327	15	11	11	-	293	287	6	3	1	2	8	4	4	27	24	3	-	64 - 60	
65+	1640	1479	161	40	39	1	1490	1365	125	-	-	-	19	12	7	91	63	28	-	+65		
Not Stated	3	3	-	1	1	-	1	1	-	-	-	-	-	-	-	1	1	-	-	غير مبين		
Total	2753	2562	191	61	60	1	2414	2280	134	5	3	2	41	28	13	232	191	41	-	المجموع		
Not Stated	12 - 14	-	-	-	-	-	-	-	-	-	-	-	-	-	-	-	-	-	-	-	14 - 12	غير مبين
	15 - 19	33	10	23	1	1	-	18	8	10	3	1	2	-	-	-	11	-	11	-	19 - 15	
	20 - 24	32	11	21	1	-	1	16	11	5	-	-	-	2	-	2	13	-	13	-	24 - 20	
	25 - 29	18	10	8	2	1	1	10	8	2	1	1	-	-	-	-	5	-	5	-	29 - 25	
	30 - 34	14	10	4	2	1	1	10	9	1	-	-	-	-	-	-	2	-	2	-	34 - 30	
	35 - 39	8	7	1	2	1	1	6	6	-	-	-	-	-	-	-	-	-	-	-	39 - 35	
	40 - 44	3	-	3	-	-	-	2	-	2	-	-	-	-	-	-	1	-	1	-	44 - 40	
	45 - 49	3	3	-	1	1	-	2	2	-	-	-	-	-	-	-	-	-	-	-	49 - 45	
	50 - 54	1	-	1	1	-	1	-	-	-	-	-	-	-	-	-	-	-	-	-	54 - 50	
	55 - 59	2	2	-	-	-	-	2	2	-	-	-	-	-	-	-	-	-	-	-	59 - 55	
	60 - 64	5	3	2	5	3	2	-	-	-	-	-	-	-	-	-	-	-	-	-	64 - 60	
	65+	27	24	3	10	10	-	17	14	3	-	-	-	-	-	-	-	-	-	-	+65	
	Not Stated	37	3	34	36	3	33	1	-	1	-	-	-	-	-	-	-	-	-	-	غير مبين	
	Total	183	83	100	61	21	40	84	60	24	4	2	2	2	-	2	32	-	32	-	المجموع	

جدول (39 تابع): السكان الفلسطينيون 10 سنوات فأكثر حسب الحالة الزوجية وفئات العمر بالسنوات والعلاقة بقوة العمل والجنس ونوع التجمع

Table (39 Cont.): Palestinian Population 10 Years and Over by Marital Status, Age Groups in Years, Activity Status, Sex and Type of Locality

(ريف، Rural)

Marital Status	Age	المجموع Total		العلاقة بقوة العمل والجنس															العمر	الحالة الزوجية			
				Activity Status and Sex									نشطون اقتصادياً										
				غير مبين Not Stated			غير نشطين اقتصادياً Not Economically Active						متعطّل لم يسبق له العمل Unemployed Never Worked			متعطّل سبق له العمل Unemployed Ever Worked					مشتغل Employed		
				كلا الجنسين Both Sexes	إناث Female	ذكور Male	كلا الجنسين Both Sexes	إناث Female	ذكور Male	كلا الجنسين Both Sexes	إناث Female	ذكور Male	كلا الجنسين Both Sexes	إناث Female	ذكور Male	كلا الجنسين Both Sexes	إناث Female	ذكور Male			كلا الجنسين Both Sexes	إناث Female	ذكور Male
Total	12 - 14	7559	3582	3977	30	20	10	7325	3534	3791	113	17	96	14	2	12	77	9	68	14 - 12	المجموع		
	15 - 19	11222	5251	5971	54	24	30	8218	5009	3209	710	107	603	354	19	335	1886	92	1794	19 - 15			
	20 - 24	10626	5078	5548	47	25	22	5405	4587	818	328	106	222	620	23	597	4226	337	3889	24 - 20			
	25 - 29	8821	4195	4626	24	14	10	4011	3736	275	195	54	141	537	34	503	4054	357	3697	29 - 25			
	30 - 34	7105	3302	3803	14	10	4	3002	2904	98	64	34	30	394	20	374	3631	334	3297	34 - 30			
	35 - 39	5303	2512	2791	14	9	5	2254	2201	53	34	19	15	331	22	309	2670	261	2409	39 - 35			
	40 - 44	3619	1891	1728	13	11	2	1738	1677	61	21	7	14	274	14	260	1573	182	1391	44 - 40			
	45 - 49	2847	1393	1454	9	6	3	1299	1219	80	16	3	13	237	11	226	1286	154	1132	49 - 45			
	50 - 54	2479	1359	1120	14	11	3	1293	1201	92	21	-	21	215	15	200	936	132	804	54 - 50			
	55 - 59	1988	1193	795	13	12	1	1202	1076	126	7	-	7	156	11	145	610	94	516	59 - 55			
	60 - 64	2012	1136	876	18	15	3	1320	1039	281	13	2	11	132	11	121	529	69	460	64 - 60			
65+	4595	2541	2054	61	58	3	3526	2366	1160	-	-	-	180	20	160	828	97	731	+65				
	Not Stated	132	62	70	99	46	53	16	14	2	1	-	1	-	-	-	16	2	14	غير مبين			
Less than Age of Marriage	10 -11	5257	2530	2727	9	4	5	5229	2525	2704	13	1	12	-	-	-	6	-	6	11 - 10	دون سن الزواج		
	Total	73565	36025	37540	419	265	154	45838	33088	12750	1536	350	1186	3444	202	3242	22328	2120	20208	المجموع			

جدول (39 تابع): السكان الفلسطينيون 10 سنوات فأكثر حسب الحالة الزوجية وفئات العمر بالسنوات والعلاقة بقوة العمل والجنس ونوع التجمع

Table (39 Cont.): Palestinian Population 10 Years and Over by Marital Status, Age Groups in Years, Activity Status, Sex and Type of Locality (Camps, مخيمات)

Marital Status	Age	المجموع Total			العلاقة بقوة العمل والجنس نشيطون اقتصادياً															العمر	الحالة الزوجية	
					غير مبين Not Stated			غير نشيطين اقتصادياً Not Economically Active			Economically Active											
		كلا الجنسين Both Sexes	إناث Female	ذكور Male	كلا الجنسين Both Sexes	إناث Female	ذكور Male	متعطّل لم يسبق له العمل Unemployed Never Worked			متعطّل سبق له العمل Unemployed Ever Worked			مشتغل Employed								
								كلا الجنسين Both Sexes	إناث Female	ذكور Male	كلا الجنسين Both Sexes	إناث Female	ذكور Male	كلا الجنسين Both Sexes	إناث Female	ذكور Male	كلا الجنسين Both Sexes	إناث Female	ذكور Male			
Never Married	12 - 14	538	257	281	-	-	-	506	256	250	16	1	15	2	-	2	14	-	14	14 - 12	لم يتزوج أبداً	
	15 - 19	738	310	428	1	-	1	471	287	184	74	10	64	19	1	18	173	12	161	19 - 15		
	20 - 24	488	191	297	2	-	2	182	126	56	34	10	24	35	3	32	235	52	183	24 - 20		
	25 - 29	250	122	128	1	1	-	69	54	15	12	3	9	18	3	15	150	61	89	29 - 25		
	30 - 34	106	72	34	-	-	-	45	35	10	4	1	3	2	-	2	55	36	19	34 - 30		
	35 - 39	49	42	7	-	-	-	30	27	3	-	-	-	3	3	-	16	12	4	39 - 35		
	40 - 44	30	28	2	-	-	-	17	16	1	1	-	1	4	4	-	8	8	-	44 - 40		
	45 - 49	18	18	-	-	-	-	8	8	-	-	-	-	4	4	-	6	6	-	49 - 45		
	50 - 54	17	17	-	-	-	-	9	9	-	-	-	-	1	1	-	7	7	-	54 - 50		
	55 - 59	8	7	1	-	-	-	7	6	1	-	-	-	-	-	-	1	1	-	59 - 55		
	60 - 64	6	5	1	-	-	-	2	1	1	-	-	-	2	2	-	2	2	-	64 - 60		
	65+	2	1	1	-	-	-	2	1	1	-	-	-	-	-	-	-	-	-	-		+65
Not Stated	5	5	-	5	5	-	-	-	-	-	-	-	-	-	-	-	-	-	-	غير مبين		
Total	2255	1075	1180	9	6	3	1348	826	522	141	25	116	90	21	69	667	197	470	المجموع			
Legally Married	12 - 14	-	-	-	-	-	-	-	-	-	-	-	-	-	-	-	-	-	-	14 - 12	عقد قران لأول مرة	
	15 - 19	36	29	7	-	-	-	26	26	-	-	-	1	-	1	9	3	6	19 - 15			
	20 - 24	59	17	42	1	1	-	13	12	1	1	-	1	2	-	2	42	4	38	24 - 20		
	25 - 29	34	4	30	-	-	-	3	3	-	1	-	1	1	-	1	29	1	28	29 - 25		
	30 - 34	1	-	1	-	-	-	-	-	-	-	-	-	-	-	-	1	-	1	34 - 30		
	35 - 39	-	-	-	-	-	-	-	-	-	-	-	-	-	-	-	-	-	-	-		39 - 35
	40 - 44	1	1	-	-	-	-	-	-	-	-	-	-	-	-	-	1	1	-	44 - 40		
	45 - 49	1	-	1	-	-	-	-	-	-	-	-	-	-	-	-	1	-	1	49 - 45		
	50 - 54	-	-	-	-	-	-	-	-	-	-	-	-	-	-	-	-	-	-	-		54 - 50
	55 - 59	-	-	-	-	-	-	-	-	-	-	-	-	-	-	-	-	-	-	-		59 - 55
	60 - 64	-	-	-	-	-	-	-	-	-	-	-	-	-	-	-	-	-	-	-		64 - 60
	65+	-	-	-	-	-	-	-	-	-	-	-	-	-	-	-	-	-	-	-		+65
Not Stated	-	-	-	-	-	-	-	-	-	-	-	-	-	-	-	-	-	-	-	غير مبين		
Total	132	51	81	1	1	-	42	41	1	2	-	2	4	-	4	83	9	74	المجموع			

جدول (39 تابع): السكان الفلسطينيون 10 سنوات فأكثر حسب الحالة الزوجية وفئات العمر بالسنوات والعلاقة بقوة العمل والجنس ونوع التجمع

Table (39 Cont.): Palestinian Population 10 Years and Over by Marital Status, Age Groups in Years, Activity Status, Sex and Type of Locality (Camps, مخيمات)

Marital Status	Age	المجموع Total		العلاقة بقوة العمل والجنس نشيطون اقتصادياً															العمر	الحالة الزوجية		
				غير مبين Not Stated			غير نشيطين اقتصادياً Not Economically Active			Economically Active												
				كلا الجنسين Both Sexes	إناث Female	ذكور Male	كلا الجنسين Both Sexes	إناث Female	ذكور Male	متعطّل لم يسبق له العمل Unemployed Never Worked			متعطّل سبق له العمل Unemployed Ever Worked			مشتغل Employed						
										كلا الجنسين Both Sexes	إناث Female	ذكور Male	كلا الجنسين Both Sexes	إناث Female	ذكور Male	كلا الجنسين Both Sexes	إناث Female	ذكور Male				
Married	12 - 14	-	-	-	-	-	-	-	-	-	-	-	-	-	-	-	-	-	-	-	14 - 12	متزوج
	15 - 19	91	87	4	-	-	-	86	86	-	-	-	-	-	-	-	5	1	4	-	19 - 15	
	20 - 24	385	288	97	1	-	1	282	279	3	-	-	-	9	1	8	93	8	85	-	24 - 20	
	25 - 29	555	283	272	-	-	-	259	254	5	1	1	-	18	2	16	277	26	251	-	29 - 25	
	30 - 34	563	224	339	-	-	-	203	198	5	1	-	1	17	1	16	342	25	317	-	34 - 30	
	35 - 39	373	147	226	-	-	-	139	133	6	-	-	-	16	-	16	218	14	204	-	39 - 35	
	40 - 44	228	123	105	-	-	-	108	105	3	-	-	-	11	1	10	109	17	92	-	44 - 40	
	45 - 49	183	86	97	-	-	-	82	74	8	1	-	1	8	4	4	92	8	84	-	49 - 45	
	50 - 54	183	100	83	-	-	-	96	86	10	1	-	1	12	4	8	74	10	64	-	54 - 50	
	55 - 59	151	79	72	-	-	-	84	70	14	-	-	-	9	-	9	58	9	49	-	59 - 55	
	60 - 64	119	45	74	-	-	-	63	41	22	-	-	-	11	-	11	45	4	41	-	64 - 60	
	65+	234	81	153	-	-	-	177	78	99	-	-	-	18	1	17	39	2	37	-	+65	
	Not Stated	5	2	3	3	1	2	1	1	-	-	-	-	-	-	-	1	-	1	-	غير مبين	
Total	3070	1545	1525	4	1	3	1580	1405	175	4	1	3	129	14	115	1353	124	1229	-	المجموع		
Divorced	12 - 14	-	-	-	-	-	-	-	-	-	-	-	-	-	-	-	-	-	-	-	14 - 12	مطلق
	15 - 19	-	-	-	-	-	-	-	-	-	-	-	-	-	-	-	-	-	-	-	19 - 15	
	20 - 24	3	3	-	-	-	-	1	1	-	-	-	-	-	-	-	2	2	-	-	24 - 20	
	25 - 29	10	8	2	-	-	-	3	3	-	-	-	-	1	1	-	6	4	2	-	29 - 25	
	30 - 34	5	5	-	-	-	-	3	3	-	-	-	-	-	-	-	2	2	-	-	34 - 30	
	35 - 39	5	4	1	-	-	-	3	3	-	-	-	-	-	-	-	2	1	1	-	39 - 35	
	40 - 44	5	5	-	-	-	-	1	1	-	-	-	-	-	-	-	4	4	-	-	44 - 40	
	45 - 49	5	5	-	-	-	-	3	3	-	-	-	-	-	-	-	2	2	-	-	49 - 45	
	50 - 54	6	6	-	-	-	-	-	-	-	-	-	-	2	2	-	4	4	-	-	54 - 50	
	55 - 59	3	3	-	1	1	-	2	2	-	-	-	-	-	-	-	-	-	-	-	59 - 55	
	60 - 64	4	4	-	-	-	-	3	3	-	-	-	-	1	1	-	-	-	-	-	64 - 60	
	65+	2	2	-	-	-	-	2	2	-	-	-	-	-	-	-	-	-	-	-	+65	
	Not Stated	-	-	-	-	-	-	-	-	-	-	-	-	-	-	-	-	-	-	-	-	غير مبين
Total	48	45	3	1	1	-	21	21	-	-	-	-	4	4	-	22	19	3	-	المجموع		

جدول (39 تابع): السكان الفلسطينيون 10 سنوات فأكثر حسب الحالة الزوجية وفئات العمر بالسنوات والعلاقة بقوة العمل والجنس ونوع التجمع

Table (39 Cont.): Palestinian Population 10 Years and Over by Marital Status, Age Groups in Years, Activity Status, Sex and Type of Locality (Camps, مخيمات)

Marital Status	Age	المجموع Total		العلاقة بقوة العمل والجنس نشيطون اقتصادياً															العمر	الحالة الزوجية				
				غير مبين Not Stated			غير نشيطين اقتصادياً Not Economically Active			Economically Active														
		كلا الجنسين Both Sexes	إناث Female	ذكور Male	كلا الجنسين Both Sexes	إناث Female	ذكور Male	متعطّل لم يسبق له العمل Unemployed Never Worked			متعطّل سبق له العمل Unemployed Ever Worked			مشتغل Employed										
								كلا الجنسين Both Sexes	إناث Female	ذكور Male	كلا الجنسين Both Sexes	إناث Female	ذكور Male	كلا الجنسين Both Sexes	إناث Female	ذكور Male	كلا الجنسين Both Sexes	إناث Female			ذكور Male			
Widowed	12 - 14	-	-	-	-	-	-	-	-	-	-	-	-	-	-	-	-	-	-	-	14 - 12	أرمل		
	15 - 19	-	-	-	-	-	-	-	-	-	-	-	-	-	-	-	-	-	-	-	-		19 - 15	
	20 - 24	2	2	-	-	-	-	1	1	-	1	1	-	-	-	-	-	-	-	-	-		24 - 20	
	25 - 29	-	-	-	-	-	-	-	-	-	-	-	-	-	-	-	-	-	-	-	-		29 - 25	
	30 - 34	9	9	-	-	-	-	6	6	-	-	-	-	-	-	-	-	3	3	-	-		34 - 30	
	35 - 39	3	3	-	-	-	-	1	1	-	-	-	-	-	-	-	-	2	2	-	-		39 - 35	
	40 - 44	8	8	-	-	-	-	7	7	-	-	-	-	-	-	-	-	1	1	-	-		44 - 40	
	45 - 49	12	11	1	-	-	-	9	9	-	-	-	-	-	-	-	-	3	2	1	-		49 - 45	
	50 - 54	22	21	1	-	-	-	19	19	-	-	-	-	3	2	1	-	-	-	-	-		54 - 50	
	55 - 59	34	34	-	-	-	-	29	29	-	-	-	-	1	1	-	-	4	4	-	-		59 - 55	
	60 - 64	31	31	-	-	-	-	29	29	-	-	-	-	-	-	-	-	2	2	-	-		64 - 60	
65+	151	131	20	2	2	-	137	123	14	-	-	-	5	3	2	-	7	3	4	-	+65			
Not Stated	-	-	-	-	-	-	-	-	-	-	-	-	-	-	-	-	-	-	-	-	-	غير مبين		
Total	272	250	22	2	2	-	238	224	14	1	1	-	9	6	3	-	22	17	5	-	المجموع			
Not Stated	12 - 14	-	-	-	-	-	-	-	-	-	-	-	-	-	-	-	-	-	-	-	-	14 - 12	غير مبين	
	15 - 19	-	-	-	-	-	-	-	-	-	-	-	-	-	-	-	-	-	-	-	-	19 - 15		
	20 - 24	1	1	-	-	-	-	-	-	-	-	-	-	-	-	-	-	1	1	-	-	24 - 20		
	25 - 29	1	-	1	1	-	1	-	-	-	-	-	-	-	-	-	-	-	-	-	-	29 - 25		
	30 - 34	-	-	-	-	-	-	-	-	-	-	-	-	-	-	-	-	-	-	-	-	34 - 30		
	35 - 39	2	2	-	-	-	-	-	-	-	-	-	-	2	2	-	-	-	-	-	-	39 - 35		
	40 - 44	-	-	-	-	-	-	-	-	-	-	-	-	-	-	-	-	-	-	-	-	44 - 40		
	45 - 49	1	-	1	1	-	1	-	-	-	-	-	-	-	-	-	-	-	-	-	-	49 - 45		
	50 - 54	-	-	-	-	-	-	-	-	-	-	-	-	-	-	-	-	-	-	-	-	-		54 - 50
	55 - 59	-	-	-	-	-	-	-	-	-	-	-	-	-	-	-	-	-	-	-	-	-		59 - 55
	60 - 64	-	-	-	-	-	-	-	-	-	-	-	-	-	-	-	-	-	-	-	-	-		64 - 60
65+	3	3	-	1	1	-	2	2	-	-	-	-	-	-	-	-	-	-	-	-	+65			
Not Stated	8	-	8	8	-	8	-	-	-	-	-	-	-	-	-	-	-	-	-	-	-	غير مبين		
Total	16	6	10	11	1	10	2	2	-	-	-	-	2	2	-	-	1	1	-	-	المجموع			

جدول (39 تابع): السكان الفلسطينيون 10 سنوات فأكثر حسب الحالة الزوجية وفئات العمر بالسنوات والعلاقة بقوة العمل والجنس ونوع التجمع

Table (39 Cont.): Palestinian Population 10 Years and Over by Marital Status, Age Groups in Years, Activity Status, Sex and Type of Locality (Camps, مخيمات)

Marital Status	Age	المجموع Total		العلاقة بقوة العمل والجنس															العمر	الحالة الزوجية	
				Activity Status and Sex									نشيطون اقتصادياً								
				غير مبيّن Not Stated			غير نشيطين اقتصادياً Not Economically Active			متعطّل لم يسبق له العمل Unemployed Never Worked			متعطّل سبق له العمل Unemployed Ever Worked			مشتغل Employed					
				كلا الجنسين Both Sexes	إناث Female	ذكور Male	كلا الجنسين Both Sexes	إناث Female	ذكور Male	كلا الجنسين Both Sexes	إناث Female	ذكور Male	كلا الجنسين Both Sexes	إناث Female	ذكور Male	كلا الجنسين Both Sexes	إناث Female	ذكور Male			كلا الجنسين Both Sexes
Total	12 - 14	538	257	281	-	-	-	506	256	250	16	1	15	2	-	2	14	-	14	14 - 12	المجموع
	15 - 19	865	426	439	1	-	1	583	399	184	74	10	64	20	1	19	187	16	171	19 - 15	
	20 - 24	938	502	436	4	1	3	479	419	60	36	11	25	46	4	42	373	67	306	24 - 20	
	25 - 29	850	417	433	2	1	1	334	314	20	14	4	10	38	6	32	462	92	370	29 - 25	
	30 - 34	684	310	374	-	-	-	257	242	15	5	1	4	19	1	18	403	66	337	34 - 30	
	35 - 39	432	198	234	-	-	-	173	164	9	-	-	-	21	5	16	238	29	209	39 - 35	
	40 - 44	272	165	107	-	-	-	133	129	4	1	-	1	15	5	10	123	31	92	44 - 40	
	45 - 49	220	120	100	1	-	1	102	94	8	1	-	1	12	8	4	104	18	86	49 - 45	
	50 - 54	228	144	84	-	-	-	124	114	10	1	-	1	18	9	9	85	21	64	54 - 50	
	55 - 59	196	123	73	1	1	-	122	107	15	-	-	-	10	1	9	63	14	49	59 - 55	
	60 - 64	160	85	75	-	-	-	97	74	23	-	-	-	14	3	11	49	8	41	64 - 60	
	65+	392	218	174	3	3	-	320	206	114	-	-	-	23	4	19	46	5	41	+65	
Not Stated	18	7	11	16	6	10	1	1	-	-	-	-	-	-	-	1	-	1	غير مبيّن		
Less than Age of Marriage	10 -11	385	199	186	-	-	-	385	199	186	-	-	-	-	-	-	-	-	-	11 - 10	دون سن الزواج
	Total	6178	3171	3007	28	12	16	3616	2718	898	148	27	121	238	47	191	2148	367	1781	المجموع	



جدول (39 تابع): السكان الفلسطينيون 10 سنوات فأكثر حسب الحالة الزوجية وفئات العمر بالسنوات والعلاقة بقوة العمل والجنس ونوع التجمع

Table (39 Cont.): Palestinian Population 10 Years and Over by Marital Status, Age Groups in Years, Activity Status, Sex and Type of Locality  
(المجموع، Total)

Marital Status	Age	المجموع Total			العلاقة بقوة العمل والجنس نشيطون اقتصادياً															العمر	الحالة الزوجية	
					Activity Status and Sex						Economic Activity											
		غير مبين Not Stated			غير نشيطين اقتصادياً Not Economically Active			متعمل لم يسبق له العمل Unemployed Never Worked			متعمل سبق له العمل Unemployed Ever Worked			مشتغل Employed								
		كلا الجنسين Both Sexes	إناث Female	ذكور Male	كلا الجنسين Both Sexes	إناث Female	ذكور Male	كلا الجنسين Both Sexes	إناث Female	ذكور Male	كلا الجنسين Both Sexes	إناث Female	ذكور Male	كلا الجنسين Both Sexes	إناث Female	ذكور Male	كلا الجنسين Both Sexes	إناث Female	ذكور Male			
Never Married	12 - 14	13392	6337	7055	39	24	15	12930	6267	6663	217	31	186	28	2	26	178	13	165	14 - 12	لم يتزوج أبداً	
	15 - 19	16785	6602	10183	86	39	47	11671	6204	5467	1227	159	1068	576	22	554	3225	178	3047	19 - 15		
	20 - 24	9811	2910	6901	57	28	29	3545	2202	1343	570	171	399	756	31	725	4883	478	4405	24 - 20		
	25 - 29	4166	1625	2541	22	13	9	1459	1070	389	257	65	192	330	44	286	2098	433	1665	29 - 25		
	30 - 34	1618	1133	485	17	12	5	847	743	104	67	36	31	78	22	56	609	320	289	34 - 30		
	35 - 39	935	809	126	10	9	1	566	529	37	31	26	5	45	27	18	283	218	65	39 - 35		
	40 - 44	528	476	52	11	11	-	352	323	29	14	10	4	20	14	6	131	118	13	44 - 40		
	45 - 49	338	307	31	4	4	-	225	212	13	5	3	2	11	8	3	93	80	13	49 - 45		
	50 - 54	311	283	28	3	3	-	225	210	15	1	-	1	11	8	3	71	62	9	54 - 50		
	55 - 59	232	210	22	5	4	1	173	165	8	3	-	3	8	6	2	43	35	8	59 - 55		
	60 - 64	128	111	17	1	1	-	101	89	12	3	1	2	6	5	1	17	15	2	64 - 60		
65+	199	164	35	4	4	-	177	148	29	-	-	-	5	3	2	13	9	4	+65			
Not Stated		72	47	25	55	40	15	7	4	3	2	-	2	-	-	8	3	5	غير مبين			
Total		48515	21014	27501	314	192	122	32278	18166	14112	2397	502	1895	1874	192	1682	11652	1962	9690	المجموع		
Legally Married	12 - 14	46	46	-	1	1	-	43	43	-	1	1	-	-	-	-	1	1	-	14 - 12	عقد قران لأول مرة	
	15 - 19	781	672	109	3	3	-	627	620	7	36	26	10	20	3	17	95	20	75	19 - 15		
	20 - 24	1158	406	752	4	2	2	350	315	35	39	18	21	69	1	68	696	70	626	24 - 20		
	25 - 29	565	82	483	-	-	-	59	44	15	29	7	22	42	2	40	435	29	406	29 - 25		
	30 - 34	102	16	86	-	-	-	10	9	1	4	-	4	9	1	8	79	6	73	34 - 30		
	35 - 39	25	7	18	-	-	-	5	5	-	2	1	1	7	1	6	11	-	11	39 - 35		
	40 - 44	5	5	-	-	-	-	2	2	-	-	-	-	-	-	-	3	3	-	44 - 40		
	45 - 49	3	1	2	-	-	-	1	1	-	1	-	1	-	-	-	1	-	1	49 - 45		
	50 - 54	1	1	-	-	-	-	1	1	-	-	-	-	-	-	-	-	-	-	-		54 - 50
	55 - 59	-	-	-	-	-	-	-	-	-	-	-	-	-	-	-	-	-	-	-		59 - 55
	60 - 64	-	-	-	-	-	-	-	-	-	-	-	-	-	-	-	-	-	-	-		64 - 60
65+	-	-	-	-	-	-	-	-	-	-	-	-	-	-	-	-	-	-	-	+65		
Not Stated		1	-	1	-	-	-	-	-	-	-	-	-	-	-	-	1	-	1	غير مبين		
Total		2687	1236	1451	8	6	2	1098	1040	58	112	53	59	147	8	139	1322	129	1193	المجموع		

جدول (39 تابع): السكان الفلسطينيون 10 سنوات فأكثر حسب الحالة الزوجية وفئات العمر بالسنوات والعلاقة بقوة العمل والجنس ونوع التجمع

Table (39 Cont.): Palestinian Population 10 Years and Over by Marital Status, Age Groups in Years, Activity Status, Sex and Type of Locality  
(المجموع، Total)

Marital Status	Age	المجموع Total		العلاقة بقوة العمل والجنس Activity Status and Sex															العمر	الحالة الزوجية	
				غير مبين Not Stated			غير نشيطين اقتصادياً Not Economically Active			نشطون اقتصادياً Economically Active											
		كلا الجنسين Both Sexes	إناث Female	ذكور Male	كلا الجنسين Both Sexes	إناث Female	ذكور Male	متعطّل لم يسبق له العمل Unemployed Never Worked			متعطّل سبق له العمل Unemployed Ever Worked			مشتغل Employed							
								كلا الجنسين Both Sexes	إناث Female	ذكور Male	كلا الجنسين Both Sexes	إناث Female	ذكور Male	كلا الجنسين Both Sexes	إناث Female	ذكور Male	كلا الجنسين Both Sexes	إناث Female			ذكور Male
Married	12 - 14	6	6	-	-	-	6	6	-	-	-	-	-	-	-	-	-	-	-	14 - 12	متزوج
	15 - 19	2233	2153	80	2	2	-	2136	2135	1	11	7	4	10	2	8	74	7	67	19 - 15	
	20 - 24	7695	5678	2017	15	13	2	5524	5493	31	53	27	26	257	22	235	1846	123	1723	24 - 20	
	25 - 29	10838	5685	5153	15	10	5	5374	5287	87	69	27	42	538	47	491	4842	314	4528	29 - 25	
	30 - 34	11107	4808	6299	6	2	4	4450	4365	85	58	23	35	585	31	554	6008	387	5621	34 - 30	
	35 - 39	8776	3723	5053	8	4	4	3422	3353	69	34	9	25	523	26	497	4789	331	4458	39 - 35	
	40 - 44	5779	2683	3096	6	4	2	2517	2439	78	23	4	19	437	31	406	2796	205	2591	44 - 40	
	45 - 49	4608	2028	2580	9	3	6	1919	1790	129	23	2	21	391	28	363	2266	205	2061	49 - 45	
	50 - 54	3863	1822	2041	11	6	5	1788	1635	153	32	-	32	366	25	341	1666	156	1510	54 - 50	
	55 - 59	2833	1397	1436	9	7	2	1525	1290	235	7	-	7	281	18	263	1011	82	929	59 - 55	
	60 - 64	2717	1205	1512	5	2	3	1602	1136	466	9	-	9	261	14	247	840	53	787	64 - 60	
65+	4693	1537	3156	17	12	5	3246	1472	1774	-	-	-	352	13	339	1078	40	1038	+65		
Not Stated	37	19	18	16	8	8	11	11	-	-	-	-	-	-	-	10	-	10	غير مبين		
Total	65185	32744	32441	119	73	46	33520	30412	3108	319	99	220	4001	257	3744	27226	1903	25323	المجموع		
Divorced	12 - 14	-	-	-	-	-	-	-	-	-	-	-	-	-	-	-	-	-	-	14 - 12	مطلق
	15 - 19	15	15	-	-	-	-	13	13	-	-	-	-	1	1	-	1	1	-	19 - 15	
	20 - 24	68	55	13	-	-	-	41	40	1	4	4	-	4	1	3	19	10	9	24 - 20	
	25 - 29	83	65	18	-	-	-	36	36	-	6	4	2	3	1	2	38	24	14	29 - 25	
	30 - 34	101	74	27	1	1	-	52	48	4	6	6	-	9	1	8	33	18	15	34 - 30	
	35 - 39	70	54	16	2	2	-	34	31	3	2	1	1	4	3	1	28	17	11	39 - 35	
	40 - 44	61	45	16	-	-	-	31	28	3	1	-	1	5	3	2	24	14	10	44 - 40	
	45 - 49	60	48	12	-	-	-	33	29	4	1	1	-	6	5	1	20	13	7	49 - 45	
	50 - 54	45	43	2	-	-	-	25	25	-	-	-	-	4	4	-	16	14	2	54 - 50	
	55 - 59	28	24	4	1	1	-	20	20	-	-	-	-	5	3	2	2	-	2	59 - 55	
	60 - 64	33	28	5	1	1	-	27	24	3	-	-	-	2	1	1	3	2	1	64 - 60	
65+	68	59	9	-	-	-	63	56	7	-	-	-	1	1	-	4	2	2	+65		
Not Stated	-	-	-	-	-	-	-	-	-	-	-	-	-	-	-	-	-	-	-	غير مبين	
Total	632	510	122	5	5	-	375	350	25	20	16	4	44	24	20	188	115	73	المجموع		

جدول (39 تابع): السكان الفلسطينيون 10 سنوات فأكثر حسب الحالة الزوجية وفئات العمر بالسنوات والعلاقة بقوة العمل والجنس ونوع التجمع

Table (39 Cont.): Palestinian Population 10 Years and Over by Marital Status, Age Groups in Years, Activity Status, Sex and Type of Locality  
(المجموع، Total)

Marital Status	Age	المجموع Total		العلاقة بقوة العمل والجنس															العمر	الحالة الزوجية	
				Activity Status and Sex									نشطون اقتصادياً								
		غير مبين Not Stated			غير نشيطين اقتصادياً Not Economically Active			متعطّل لم يسبق له العمل Unemployed Never Worked			متعطّل سبق له العمل Unemployed Ever Worked			مشتغل Employed							
		كلا الجنسين Both Sexes	إناث Female	ذكور Male	كلا الجنسين Both Sexes	إناث Female	ذكور Male	كلا الجنسين Both Sexes	إناث Female	ذكور Male	كلا الجنسين Both Sexes	إناث Female	ذكور Male	كلا الجنسين Both Sexes	إناث Female	ذكور Male	كلا الجنسين Both Sexes	إناث Female			ذكور Male
Widowed	12 - 14	-	-	-	-	-	-	-	-	-	-	-	-	-	-	-	-	-	-	14 - 12	أرمل
	15 - 19	2	2	-	-	-	-	2	2	-	-	-	-	-	-	-	-	-	-	19 - 15	
	20 - 24	23	22	1	-	-	-	17	17	-	2	2	-	-	-	-	4	3	1	24 - 20	
	25 - 29	34	32	2	-	-	-	28	28	-	-	-	-	-	-	-	6	4	2	29 - 25	
	30 - 34	65	64	1	-	-	-	49	48	1	1	1	-	2	2	-	13	13	-	34 - 30	
	35 - 39	97	94	3	-	-	-	66	65	1	-	-	-	5	5	-	26	24	2	39 - 35	
	40 - 44	158	155	3	-	-	-	127	127	-	1	1	-	3	2	1	27	25	2	44 - 40	
	45 - 49	198	194	4	3	3	-	152	152	-	2	2	-	4	3	1	37	34	3	49 - 45	
	50 - 54	362	355	7	3	3	-	301	300	1	-	-	-	18	16	2	40	36	4	54 - 50	
	55 - 59	509	496	13	7	7	-	430	424	6	-	-	-	12	11	1	60	54	6	59 - 55	
	60 - 64	663	633	30	15	15	-	581	568	13	3	1	2	18	11	7	46	38	8	64 - 60	
65+	2987	2689	298	79	77	2	2724	2496	228	-	-	-	46	30	16	138	86	52	+65		
Not Stated	5	4	1	1	1	-	2	2	-	-	-	-	-	-	-	2	1	1	غير مبين		
Total	5103	4740	363	108	106	2	4479	4229	250	9	7	2	108	80	28	399	318	81	المجموع		
Not Stated	12 - 14	-	-	-	-	-	-	-	-	-	-	-	-	-	-	-	-	-	-	14 - 12	غير مبين
	15 - 19	49	18	31	3	1	2	26	16	10	5	1	4	-	-	-	15	-	15	19 - 15	
	20 - 24	45	15	30	1	-	1	22	14	8	1	-	1	3	-	3	18	1	17	24 - 20	
	25 - 29	23	12	11	4	1	3	13	10	3	1	1	-	-	-	-	5	-	5	29 - 25	
	30 - 34	19	14	5	4	2	2	13	12	1	-	-	-	-	-	-	2	-	2	34 - 30	
	35 - 39	13	11	2	4	2	2	7	7	-	-	-	-	2	2	-	-	-	-	39 - 35	
	40 - 44	7	1	6	3	1	2	2	-	2	-	-	-	-	-	-	2	-	2	44 - 40	
	45 - 49	6	4	2	4	2	2	2	2	-	-	-	-	-	-	-	-	-	-	49 - 45	
	50 - 54	3	-	3	3	-	3	-	-	-	-	-	-	-	-	-	-	-	-	54 - 50	
	55 - 59	4	4	-	1	1	-	3	3	-	-	-	-	-	-	-	-	-	-	59 - 55	
	60 - 64	9	7	2	6	4	2	3	3	-	-	-	-	-	-	-	-	-	-	64 - 60	
65+	43	39	4	16	16	-	27	23	4	-	-	-	-	-	-	-	-	-	+65		
Not Stated	53	6	47	52	6	46	1	-	1	-	-	-	-	-	-	-	-	-	غير مبين		
Total	274	131	143	101	36	65	119	90	29	7	2	5	5	2	3	42	1	41	المجموع		

جدول (39 تابع): السكان الفلسطينيين 10 سنوات فأكثر حسب الحالة الزوجية وفئات العمر بالسنوات والعلاقة بقوة العمل والجنس ونوع التجمع

Table (39 Cont.): Palestinian Population 10 Years and Over by Marital Status, Age Groups in Years, Activity Status, Sex and Type of Locality  
(المجموع، Total)

Marital Status	Age	المجموع Total			العلاقة بقوة العمل والجنس															العمر	الحالة الزوجية
					Activity Status and Sex						نشطون اقتصادياً										
		غير مبيّن Not Stated			غير نشطين اقتصادياً Not Economically Active			متعلّل لم يسبق له العمل Unemployed Never Worked			متعلّل سبق له العمل Unemployed Ever Worked			مشتغل Employed							
		كلا الجنسين Both Sexes	إناث Female	ذكور Male	كلا الجنسين Both Sexes	إناث Female	ذكور Male	كلا الجنسين Both Sexes	إناث Female	ذكور Male	كلا الجنسين Both Sexes	إناث Female	ذكور Male	كلا الجنسين Both Sexes	إناث Female	ذكور Male	كلا الجنسين Both Sexes	إناث Female	ذكور Male		
Total	12 - 14	13444	6389	7055	40	25	15	12979	6316	6663	218	32	186	28	2	26	179	14	165	14 - 12	المجموع
	15 - 19	19865	9462	10403	94	45	49	14475	8990	5485	1279	193	1086	607	28	579	3410	206	3204	19 - 15	
	20 - 24	18800	9086	9714	77	43	34	9499	8081	1418	669	222	447	1089	55	1034	7466	685	6781	24 - 20	
	25 - 29	15709	7501	8208	41	24	17	6969	6475	494	362	104	258	913	94	819	7424	804	6620	29 - 25	
	30 - 34	13012	6109	6903	28	17	11	5421	5225	196	136	66	70	683	57	626	6744	744	6000	34 - 30	
	35 - 39	9916	4698	5218	24	17	7	4100	3990	110	69	37	32	586	64	522	5137	590	4547	39 - 35	
	40 - 44	6538	3365	3173	20	16	4	3031	2919	112	39	15	24	465	50	415	2983	365	2618	44 - 40	
	45 - 49	5213	2582	2631	20	12	8	2332	2186	146	32	8	24	412	44	368	2417	332	2085	49 - 45	
	50 - 54	4585	2504	2081	20	12	8	2340	2171	169	33	-	33	399	53	346	1793	268	1525	54 - 50	
	55 - 59	3606	2131	1475	23	20	3	2151	1902	249	10	-	10	306	38	268	1116	171	945	59 - 55	
	60 - 64	3550	1984	1566	28	23	5	2314	1820	494	15	2	13	287	31	256	906	108	798	64 - 60	
65+	7990	4488	3502	116	109	7	6237	4195	2042	-	-	-	404	47	357	1233	137	1096	+65		
	Not Stated	168	76	92	124	55	69	21	17	4	2	-	2	-	-	-	21	4	17	غير مبيّن	
Less than Age of Marriage	10 -11	9480	4587	4893	14	6	8	9439	4578	4861	18	3	15	-	-	-	9	-	9	11 - 10	دون سن الزواج
	Total	131876	64962	66914	669	424	245	81308	58865	22443	2882	682	2200	6179	563	5616	40838	4428	36410	المجموع	

جدول 40: السكان الفلسطينيون 10 سنوات فأكثر المشتغلون والمتعطلون الذين سبق لهم العمل حسب الجنس والحالة الزوجية وفئات العمر بالسنوات والحالة العملية ونوع التجمع

**Table 40: Employed and Unemployed Ever Worked Palestinian Population 10 Years and Over by Sex, Marital Status, Age Groups in Years, Employment Status and Type of Locality**  
(حضر, Urban)

Sex	Marital Status	Age	المجموع Total	Employment Status					الحالة العملية			
				غير مبيّن Not Stated	أخرى Others	يعمل لدى الأسرة دون أجر Unpaid Family Member	مستخدم بأجر Wage Employee	يعمل لحسابه Self Employed	صاحب عمل Employer	العمر	الحالة الزوجية	الجنس
Male	Never Married	12 - 14	95	-	-	25	57	13	-	14 - 12	لم يتزوج أبداً	ذكور
		15 - 19	1404	7	9	169	1097	107	15	19 - 15		
		20 - 24	2028	14	6	131	1605	226	46	24 - 20		
		25 - 44	991	9	1	59	704	164	54	44 - 25		
		45 - 64	22	-	-	-	13	6	3	64 - 45		
		65+	3	-	-	-	1	2	-	+65		
		Not Stated	-	-	-	-	-	-	-	-		
	Total	4543	30	16	384	3477	518	118	المجموع			
	Legally Married	12 - 14	-	-	-	-	-	-	-	14 - 12	عقد قرآن لأول مرة	
		15 - 19	26	-	-	1	21	4	-	19 - 15		
		20 - 24	221	1	-	11	176	29	4	24 - 20		
		25 - 44	196	1	-	11	140	35	9	44 - 25		
		45 - 64	-	-	-	-	-	-	-	64 - 45		
		65+	-	-	-	-	-	-	-	+65		
		Not Stated	-	-	-	-	-	-	-	-		غير مبيّن
	Total	443	2	-	23	337	68	13	المجموع			
	Married	12 - 14	-	-	-	-	-	-	-	14 - 12	متزوج	
		15 - 19	30	-	-	1	22	5	2	19 - 15		
		20 - 24	721	1	-	21	553	119	27	24 - 20		
		25 - 44	7622	15	2	91	4829	1860	825	44 - 25		
		45 - 64	2665	10	2	10	1350	903	390	64 - 45		
65+		471	4	1	6	141	238	81	+65			
Not Stated		1	-	-	-	1	-	-	-	غير مبيّن		
Total	11510	30	5	129	6896	3125	1325	المجموع				

جدول (40 تابع): السكان الفلسطينيون 10 سنوات فأكثر المشتغلون والمتعطلون الذين سبق لهم العمل حسب الجنس والحالة الزوجية وفئات العمر بالسنوات والحالة العملية ونوع التجمع

Table (40 Cont.): Employed and Unemployed Ever Worked Palestinian Population 10 Years and Over by Sex, Marital Status, Age Groups in Years, Employment Status and Type of Locality

(حضر, Urban)

Sex	Marital Status	Age	المجموع Total	Employment Status					الحالة العملية				
				غير مبيّن Not Stated	أخرى Others	يعمل لدى الأسرة دون أجر Unpaid Family Member	مستخدم بأجر Wage Employee	يعمل لحسابه Self Employed	صاحب عمل Employer	العمر	الحالة الزوجية	الجنس	
	Divorced	12 - 14	-	-	-	-	-	-	-	-	14 - 12	مطلق	
		15 - 19	-	-	-	-	-	-	-	-	19 - 15		
		20 - 24	6	-	-	-	5	1	-	-	24 - 20		
		25 - 44	30	-	-	-	25	4	1	-	44 - 25		
		45 - 64	11	-	-	1	6	4	-	-	64 - 45		
		65+	1	-	-	1	-	-	-	-	+65		
		Not Stated	-	-	-	-	-	-	-	-	غير مبيّن		
	Total	48	-	-	2	36	9	1	-	المجموع			
	Widowed	12 - 14	-	-	-	-	-	-	-	-	14 - 12	أرمل	
		15 - 19	-	-	-	-	-	-	-	-	19 - 15		
		20 - 24	-	-	-	-	-	-	-	-	24 - 20		
		25 - 44	3	-	-	-	1	1	1	-	44 - 25		
		45 - 64	16	-	-	-	8	6	2	-	64 - 45		
		65+	27	-	-	-	4	18	5	-	+65		
		Not Stated	1	-	-	-	1	-	-	-	غير مبيّن		
	Total	47	-	-	-	14	25	8	-	المجموع			
	Not Stated	12 - 14	-	-	-	-	-	-	-	-	14 - 12	غير مبيّن	
		15 - 19	4	-	-	1	3	-	-	-	19 - 15		
		20 - 24	5	-	-	1	2	2	-	-	24 - 20		
		25 - 44	1	-	-	-	-	-	1	-	44 - 25		
		45 - 64	-	-	-	-	-	-	-	-	64 - 45		
		65+	-	-	-	-	-	-	-	-	+65		
		Not Stated	-	-	-	-	-	-	-	-	غير مبيّن		
	Total	10	-	-	2	5	2	1	-	المجموع			

جدول (40 تابع): السكان الفلسطينيون 10 سنوات فأكثر المشتغلون والمتعطلون الذين سبق لهم العمل حسب الجنس والحالة الزوجية وفئات العمر بالسنوات والحالة العملية ونوع التجمع

Table (40 Cont.): Employed and Unemployed Ever Worked Palestinian Population 10 Years and Over by Sex, Marital Status, Age Groups in Years, Employment Status and Type of Locality

(حضر, Urban)

Sex	Marital Status	Age	المجموع Total	Employment Status					الحالة العملية			العمر	الحالة الزوجية	الجنس	
				غير مبيّن Not Stated	أخرى Others	يعمل لدى الأسرة دون أجر Unpaid Family Member	مستخدم بأجر Wage Employee	يعمل لحسابه Self Employed	صاحب عمل Employer						
Female	Total	12 - 14	95	-	-	25	57	13	-	14 - 12	المجموع				
		15 - 19	1464	7	9	172	1143	116	17	19 - 15					
		20 - 24	2981	16	6	164	2341	377	77	24 - 20					
		25 - 44	8843	25	3	161	5699	2064	891	44 - 25					
		45 - 64	2714	10	2	11	1377	919	395	64 - 45					
		65+	502	4	1	7	146	258	86	+65					
		Not Stated	2	-	-	-	2	-	-	غير مبيّن					
	Less than Age of Marriage	10 - 11	3	-	-	2	1	-	-	11 - 10	دون سن الزواج				
		Total	16604	62	21	542	10766	3747	1466	المجموع					
	Never Married	12 - 14	4	-	-	2	2	-	-	14 - 12	لم يتزوج أبداً	إناث			
		15 - 19	95	1	-	10	84	-	-	19 - 15					
		20 - 24	213	1	-	11	195	6	-	24 - 20					
		25 - 44	560	3	3	23	487	37	7	44 - 25					
		45 - 64	117	-	-	8	82	23	4	64 - 45					
		65+	6	-	-	-	3	3	-	+65					
		Not Stated	2	-	-	-	2	-	-	غير مبيّن					
		Total	997	5	3	54	855	69	11	المجموع					
		Legally Married	12 - 14	1	-	-	-	1	-	-			14 - 12	عقد قرآن لأول مرة	
			15 - 19	6	-	-	-	6	-	-			19 - 15		
	20 - 24		28	-	-	-	27	1	-	24 - 20					
	25 - 44		22	1	-	1	17	2	1	44 - 25					
	45 - 64		-	-	-	-	-	-	-	64 - 45					
	65+		-	-	-	-	-	-	-	+65					
Not Stated	-		-	-	-	-	-	-	غير مبيّن						
Total	57	1	-	1	51	3	1	المجموع							

جدول (40 تابع): السكان الفلسطينيون 10 سنوات فأكثر المشتغلون والمتعطلون الذين سبق لهم العمل حسب الجنس والحالة الزوجية وفئات العمر بالسنوات والحالة العملية ونوع التجمع

Table (40 Cont.): Employed and Unemployed Ever Worked Palestinian Population 10 Years and Over by Sex, Marital Status, Age Groups in Years, Employment Status and Type of Locality

(حضر, Urban)

Sex	Marital Status	Age	المجموع Total	Employment Status					الحالة العملية				
				غير مبيّن Not Stated	أخرى Others	يعمل لدى الأسرة دون أجر Unpaid Family Member	مستخدم بأجر Wage Employee	يعمل لحسابه Self Employed	صاحب عمل Employer	العمر	الحالة الزوجية	الجنس	
	Married	12 - 14	-	-	-	-	-	-	-	-	14 - 12	متزوج	
		15 - 19	4	-	-	2	2	-	-	19 - 15			
		20 - 24	61	-	-	-	56	4	1	24 - 20			
		25 - 44	648	4	-	43	534	48	19	44 - 25			
		45 - 64	250	1	1	41	171	30	6	64 - 45			
		65+	15	-	-	6	5	3	1	+65			
		Not Stated	-	-	-	-	-	-	-	غير مبيّن			
	Total	978	5	1	92	768	85	27	المجموع				
	Divorced	12 - 14	-	-	-	-	-	-	-	14 - 12	مطلق		
		15 - 19	1	-	-	-	1	-	-	19 - 15			
		20 - 24	4	-	-	-	3	1	-	24 - 20			
		25 - 44	41	-	-	1	37	2	1	44 - 25			
		45 - 64	19	-	-	-	15	4	-	64 - 45			
		65+	2	-	-	-	1	1	-	+65			
Not Stated		-	-	-	-	-	-	-	غير مبيّن				
Total	67	-	-	1	57	8	1	المجموع					
Widowed	12 - 14	-	-	-	-	-	-	-	14 - 12	أرمل			
	15 - 19	-	-	-	-	-	-	-	19 - 15				
	20 - 24	3	-	-	-	3	-	-	24 - 20				
	25 - 44	38	1	-	-	27	8	2	44 - 25				
	45 - 64	80	-	-	3	48	26	3	64 - 45				
	65+	35	-	-	1	14	17	3	+65				
	Not Stated	-	-	-	-	-	-	-	غير مبيّن				
Total	156	1	-	4	92	51	8	المجموع					



جدول (40 تابع): السكان الفلسطينيون 10 سنوات فأكثر المشتغلون والمتعطلون الذين سبق لهم العمل حسب الجنس والحالة الزوجية وفئات العمر بالسنوات والحالة العملية ونوع التجمع

Table (40 Cont.): Employed and Unemployed Ever Worked Palestinian Population 10 Years and Over by Sex, Marital Status, Age Groups in Years, Employment Status and Type of Locality

(حضر, Urban)

Sex	Marital Status	Age	المجموع Total	Employment Status					الحالة العملية صاحب عمل Employer	العمر	الحالة الزوجية	الجنس
				غير مبين Not Stated	أخرى Others	يعمل لدى الأسرة دون أجر Unpaid Family Member	مستخدم بأجر Wage Employee	يعمل لحسابه Self Employed				
Both Sexes	Not Stated	12 - 14	-	-	-	-	-	-	-	14 - 12	غير مبين	
		15 - 19	-	-	-	-	-	-	-	19 - 15		
		20 - 24	-	-	-	-	-	-	-	24 - 20		
		25 - 44	-	-	-	-	-	-	-	44 - 25		
		45 - 64	-	-	-	-	-	-	-	64 - 45		
		65+	-	-	-	-	-	-	-	+65		
		Not Stated	-	-	-	-	-	-	-	غير مبين		
		Total	-	-	-	-	-	-	-	المجموع		
	Total	12 - 14	5	-	-	2	3	-	-	14 - 12	المجموع	
		15 - 19	106	1	-	12	93	-	-	19 - 15		
		20 - 24	309	1	-	11	284	12	1	24 - 20		
		25 - 44	1309	9	3	68	1102	97	30	44 - 25		
		45 - 64	466	1	1	52	316	83	13	64 - 45		
		65+	58	-	-	7	23	24	4	+65		
		Not Stated	2	-	-	-	2	-	-	غير مبين		
	Less than Age of Marriage	10 - 11	-	-	-	-	-	-	-	11 - 10	دون سن الزواج	
		Total	2255	12	4	152	1823	216	48	المجموع		
	Never Married	12 - 14	99	-	-	27	59	13	-	14 - 12	لم يتزوج أبداً	
		15 - 19	1499	8	9	179	1181	107	15	19 - 15		
		20 - 24	2241	15	6	142	1800	232	46	24 - 20		
		25 - 44	1551	12	4	82	1191	201	61	44 - 25		
		45 - 64	139	-	-	8	95	29	7	64 - 45		
		65+	9	-	-	-	4	5	-	+65		
Not Stated		2	-	-	-	2	-	-	غير مبين			
Total		5540	35	19	438	4332	587	129	المجموع			

جدول (40 تابع): السكان الفلسطينيون 10 سنوات فأكثر المشتغلون والمتعطلون الذين سبق لهم العمل حسب الجنس والحالة الزوجية وفئات العمر بالسنوات والحالة العملية ونوع التجمع

Table (40 Cont.): Employed and Unemployed Ever Worked Palestinian Population 10 Years and Over by Sex, Marital Status, Age Groups in Years, Employment Status and Type of Locality

(حضر, Urban)

Sex	Marital Status	Age	المجموع Total	Employment Status					الحالة العملية				
				غير مبيّن Not Stated	أخرى Others	يعمل لدى الأسرة دون أجر Unpaid Family Member	مستخدم بأجر Wage Employee	يعمل لحسابه Self Employed	صاحب عمل Employer	العمر	الحالة الزوجية	الجنس	
	Legally Married	12 - 14	1	-	-	-	1	-	-	-	14 - 12	عقد قرآن لأول مرة	
		15 - 19	32	-	-	1	27	4	-	19 - 15			
		20 - 24	249	1	-	11	203	30	4	24 - 20			
		25 - 44	218	2	-	12	157	37	10	44 - 25			
		45 - 64	-	-	-	-	-	-	-	64 - 45			
		65+	-	-	-	-	-	-	-	+65			
		Not Stated	-	-	-	-	-	-	-	غير مبيّن			
	Total	500	3	-	24	388	71	14	المجموع				
	Married	12 - 14	-	-	-	-	-	-	-	14 - 12	متزوج		
		15 - 19	34	-	-	3	24	5	2	19 - 15			
		20 - 24	782	1	-	21	609	123	28	24 - 20			
		25 - 44	8270	19	2	134	5363	1908	844	44 - 25			
		45 - 64	2915	11	3	51	1521	933	396	64 - 45			
		65+	486	4	1	12	146	241	82	+65			
Not Stated		1	-	-	-	1	-	-	غير مبيّن				
Total	12488	35	6	221	7664	3210	1352	المجموع					
Divorced	12 - 14	-	-	-	-	-	-	-	14 - 12	مطلق			
	15 - 19	1	-	-	-	1	-	-	19 - 15				
	20 - 24	10	-	-	-	8	2	-	24 - 20				
	25 - 44	71	-	-	1	62	6	2	44 - 25				
	45 - 64	30	-	-	1	21	8	-	64 - 45				
	65+	3	-	-	1	1	1	-	+65				
	Not Stated	-	-	-	-	-	-	-	غير مبيّن				
Total	115	-	-	3	93	17	2	المجموع					

جدول (40 تابع): السكان الفلسطينيون 10 سنوات فأكثر المشتغلون والمتعطلون الذين سبق لهم العمل حسب الجنس والحالة الزوجية وفئات العمر بالسنوات والحالة العملية ونوع التجمع

Table (40 Cont.): Employed and Unemployed Ever Worked Palestinian Population 10 Years and Over by Sex, Marital Status, Age Groups in Years, Employment Status and Type of Locality

(حضر، Urban)

Sex	Marital Status	Age	المجموع Total	Employment Status					الحالة العملية				
				غير مبين Not Stated	أخرى Others	يعمل لدى الأسرة دون أجر Unpaid Family Member	مستخدم بأجر Wage Employee	يعمل لحسابه Self Employed	صاحب عمل Employer	العمر	الحالة الزوجية	الجنس	
	Widowed	12 - 14	-	-	-	-	-	-	-	-	14 - 12	أرمل	
		15 - 19	-	-	-	-	-	-	-	-	19 - 15		
		20 - 24	3	-	-	-	3	-	-	-	24 - 20		
		25 - 44	41	1	-	-	28	9	3	3	44 - 25		
		45 - 64	96	-	-	3	56	32	5	5	64 - 45		
		65+	62	-	-	1	18	35	8	8	+65		
		Not Stated	1	-	-	-	1	-	-	-	غير مبين		
		Total	203	1	-	4	106	76	16	16	المجموع		
	Not Stated	12 - 14	-	-	-	-	-	-	-	-	14 - 12	غير مبين	
		15 - 19	4	-	-	1	3	-	-	-	19 - 15		
		20 - 24	5	-	-	1	2	2	-	-	24 - 20		
		25 - 44	1	-	-	-	-	-	1	1	44 - 25		
		45 - 64	-	-	-	-	-	-	-	-	64 - 45		
		65+	-	-	-	-	-	-	-	-	+65		
		Not Stated	-	-	-	-	-	-	-	-	غير مبين		
		Total	10	-	-	2	5	2	1	1	المجموع		
	<b>Total</b>	<b>12 - 14</b>	<b>100</b>	-	-	<b>27</b>	<b>60</b>	<b>13</b>	-	-	<b>14 - 12</b>	<b>المجموع</b>	
		<b>15 - 19</b>	<b>1570</b>	<b>8</b>	<b>9</b>	<b>184</b>	<b>1236</b>	<b>116</b>	<b>17</b>	<b>17</b>	<b>19 - 15</b>		
		<b>20 - 24</b>	<b>3290</b>	<b>17</b>	<b>6</b>	<b>175</b>	<b>2625</b>	<b>389</b>	<b>78</b>	<b>78</b>	<b>24 - 20</b>		
		<b>25 - 44</b>	<b>10152</b>	<b>34</b>	<b>6</b>	<b>229</b>	<b>6801</b>	<b>2161</b>	<b>921</b>	<b>921</b>	<b>44 - 25</b>		
		<b>45 - 64</b>	<b>3180</b>	<b>11</b>	<b>3</b>	<b>63</b>	<b>1693</b>	<b>1002</b>	<b>408</b>	<b>408</b>	<b>64 - 45</b>		
		<b>65+</b>	<b>560</b>	<b>4</b>	<b>1</b>	<b>14</b>	<b>169</b>	<b>282</b>	<b>90</b>	<b>90</b>	<b>+65</b>		
		Not Stated	4	-	-	-	4	-	-	-	غير مبين		
	Less than Age of Marriage	10 - 11	3	-	-	2	1	-	-	-	11 - 10	دون سن الزواج	
		Total	18859	74	25	694	12589	3963	1514	1514	المجموع		

جدول (40 تابع): السكان الفلسطينيون 10 سنوات فأكثر المشتغلون والمتعطلون الذين سبق لهم العمل حسب الجنس والحالة الزوجية وفئات العمر بالسنوات والحالة العملية ونوع التجمع

Table (40 Cont.): Employed and Unemployed Ever Worked Palestinian Population 10 Years and Over by Sex, Marital Status, Age Groups in Years, Employment Status and Type of Locality

(ريف, Rural)

Sex	Marital Status	Age	المجموع Total	Employment Status					الحالة العملية			العمر	الحالة الزوجية	الجنس
				غير مبيّن Not Stated	أخرى Others	يعمل لدى الأسرة دون أجر Unpaid Family Member	مستخدم بأجر Wage Employee	يعمل لحسابه Self Employed	صاحب عمل Employer	غير مبيّن Not Stated	غير مبيّن Not Stated			
Male	Never Married	12 - 14	80	2	-	30	39	9	-	14 - 12	لم يتزوج أبداً	ذكور		
		15 - 19	2018	29	2	186	1690	99	12	19 - 15				
		20 - 24	2887	23	1	147	2443	239	34	24 - 20				
		25 - 44	1278	14	3	56	1007	173	25	44 - 25				
		45 - 64	19	-	1	2	6	10	-	64 - 45				
		65+	3	-	-	-	3	-	-	+65				
		Not Stated	5	-	-	-	4	1	-	غير مبيّن				
	Legally Married	Total	6290	68	7	421	5192	531	71	المجموع	عقد قرآن لأول مرة			
		12 - 14	-	-	-	-	-	-	-	14 - 12				
		15 - 19	59	1	-	6	52	-	-	19 - 15				
		20 - 24	433	3	1	10	388	26	5	24 - 20				
		25 - 44	318	-	-	15	264	37	2	44 - 25				
		45 - 64	-	-	-	-	-	-	-	64 - 45				
		65+	-	-	-	-	-	-	-	+65				
	Married	Not Stated	1	-	-	-	1	-	-	غير مبيّن	متزوج			
		Total	811	4	1	31	705	63	7	المجموع				
		12 - 14	-	-	-	-	-	-	-	14 - 12				
		15 - 19	41	1	-	2	36	2	-	19 - 15				
		20 - 24	1144	5	-	30	940	152	17	24 - 20				
		25 - 44	10602	20	14	92	7845	2158	473	44 - 25				
		45 - 64	3566	20	3	26	1896	1425	196	64 - 45				
65+	852	7	1	21	138	638	47	+65						
Total	Not Stated	8	-	-	-	6	2	-	غير مبيّن	المجموع				
	Total	16213	53	18	171	10861	4377	733	المجموع					

جدول (40 تابع): السكان الفلسطينيون 10 سنوات فأكثر المشتغلون والمتعطلون الذين سبق لهم العمل حسب الجنس والحالة الزوجية وفئات العمر بالسنوات والحالة العملية ونوع التجمع

Table (40 Cont.): Employed and Unemployed Ever Worked Palestinian Population 10 Years and Over by Sex, Marital Status, Age Groups in Years, Employment Status and Type of Locality

(ريف, Rural)

Sex	Marital Status	Age	المجموع Total	Employment Status					الحالة العملية				
				غير مبين Not Stated	أخرى Others	يعمل لدى الأسرة دون أجر Unpaid Family Member	مستخدم بأجر Wage Employee	يعمل لحسابه Self Employed	صاحب عمل Employer	العمر	الحالة الزوجية	الجنس	
	Divorced	12 - 14	-	-	-	-	-	-	-	-	14 - 12	مطلق	
		15 - 19	-	-	-	-	-	-	-	-	19 - 15		
		20 - 24	6	-	-	-	4	2	-	-	24 - 20		
		25 - 44	30	-	-	1	25	3	1	-	44 - 25		
		45 - 64	5	-	-	-	5	-	-	-	64 - 45		
		65+	1	-	-	-	-	1	-	-	+65		
		Not Stated	-	-	-	-	-	-	-	-	-		
	Total	42	-	-	1	34	6	1	-	المجموع			
	Widowed	12 - 14	-	-	-	-	-	-	-	-	14 - 12	أرمل	
		15 - 19	-	-	-	-	-	-	-	-	19 - 15		
		20 - 24	1	-	-	-	1	-	-	-	24 - 20		
		25 - 44	4	-	-	-	4	-	-	-	44 - 25		
		45 - 64	14	1	-	-	8	5	-	-	64 - 45		
		65+	35	-	-	-	4	28	3	-	+65		
		Not Stated	-	-	-	-	-	-	-	-	-		
	Total	54	1	-	-	17	33	3	-	المجموع			
	Not Stated	12 - 14	-	-	-	-	-	-	-	-	14 - 12	غير مبين	
		15 - 19	11	-	1	-	8	1	1	-	19 - 15		
		20 - 24	15	1	1	-	11	2	-	-	24 - 20		
		25 - 44	8	1	-	1	5	1	-	-	44 - 25		
		45 - 64	-	-	-	-	-	-	-	-	64 - 45		
65+		-	-	-	-	-	-	-	-	+65			
Not Stated		-	-	-	-	-	-	-	-	-	غير مبين		
Total	34	2	2	1	24	4	1	-	المجموع				

جدول (40 تابع): السكان الفلسطينيون 10 سنوات فأكثر المشتغلون والمتعطلون الذين سبق لهم العمل حسب الجنس والحالة الزوجية وفئات العمر بالسنوات والحالة العملية ونوع التجمع

Table (40 Cont.): Employed and Unemployed Ever Worked Palestinian Population 10 Years and Over by Sex, Marital Status, Age Groups in Years, Employment Status and Type of Locality

(ريف, Rural)

Sex	Marital Status	Age	المجموع Total	Employment Status					الحالة العملية						
				غير مبيّن Not Stated	أخرى Others	يعمل لدى الأسرة دون أجر Unpaid Family Member	مستخدم بأجر Wage Employee	يعمل لحسابه Self Employed	صاحب عمل Employer	العمر	الحالة الزوجية	الجنس			
Female	Total	12 - 14	80	2	-	30	39	9	-	14 - 12	المجموع				
		15 - 19	2129	31	3	194	1786	102	13	19 - 15					
		20 - 24	4486	32	3	187	3787	421	56	24 - 20					
		25 - 44	12240	35	17	165	9150	2372	501	44 - 25					
		45 - 64	3604	21	4	28	1915	1440	196	64 - 45					
		65+	891	7	1	21	145	667	50	+65					
		Not Stated	14	-	-	-	11	3	-	غير مبيّن					
	Less than Age of Marriage	10 - 11	6	-	1	5	-	-	-	11 - 10	دون سن الزواج				
		Total	23450	128	29	630	16833	5014	816	المجموع					
	Never Married	12 - 14	11	-	-	4	7	-	-	14 - 12	لم يتزوج أبداً	إناث			
		15 - 19	92	2	-	16	72	2	-	19 - 15					
		20 - 24	241	2	1	25	206	6	1	24 - 20					
		25 - 44	509	-	-	54	408	43	4	44 - 25					
		45 - 64	79	-	-	21	30	28	-	64 - 45					
		65+	6	-	1	1	-	4	-	+65					
		Not Stated	1	-	-	-	-	-	1	غير مبيّن					
		Total	939	4	2	121	723	83	6	المجموع					
		Legally Married	12 - 14	-	-	-	-	-	-	-			14 - 12	عقد قرآن لأول مرة	
			15 - 19	14	-	-	4	10	-	-			19 - 15		
	20 - 24		39	-	-	-	37	2	-	24 - 20					
	25 - 44		18	-	-	1	15	2	-	44 - 25					
	45 - 64		-	-	-	-	-	-	-	64 - 45					
	65+		-	-	-	-	-	-	-	+65					
Not Stated	-		-	-	-	-	-	-	غير مبيّن						
Total	71	-	-	5	62	4	-	المجموع							

جدول (40 تابع): السكان الفلسطينيون 10 سنوات فأكثر المشتغلون والمتعطلون الذين سبق لهم العمل حسب الجنس والحالة الزوجية وفئات العمر بالسنوات والحالة العملية ونوع التجمع

Table (40 Cont.): Employed and Unemployed Ever Worked Palestinian Population 10 Years and Over by Sex, Marital Status, Age Groups in Years, Employment Status and Type of Locality

(ريف، Rural)

Sex	Marital Status	Age	المجموع Total	Employment Status					الحالة العملية				
				غير مبيّن Not Stated	أخرى Others	يعمل لدى الأسرة دون أجر Unpaid Family Member	مستخدم بأجر Wage Employee	يعمل لحسابه Self Employed	صاحب عمل Employer	العمر	الحالة الزوجية	الجنس	
	Married	12 - 14	-	-	-	-	-	-	-	-	14 - 12	متزوج	
		15 - 19	4	-	-	2	2	-	-	-	19 - 15		
		20 - 24	75	-	-	10	56	7	2	24 - 20			
		25 - 44	638	-	2	111	432	85	8	44 - 25			
		45 - 64	292	-	1	139	100	48	4	64 - 45			
		65+	35	-	-	26	4	5	-	+65			
		Not Stated	-	-	-	-	-	-	-	-	غير مبيّن		
		Total	1044	-	3	288	594	145	14	المجموع			
	Divorced	12 - 14	-	-	-	-	-	-	-	-	14 - 12	مطلق	
		15 - 19	1	-	-	-	1	-	-	-	19 - 15		
		20 - 24	5	-	-	-	5	-	-	-	24 - 20		
		25 - 44	28	-	-	1	22	4	1	44 - 25			
		45 - 64	14	-	-	-	8	6	-	64 - 45			
		65+	1	-	-	-	-	1	-	+65			
		Not Stated	-	-	-	-	-	-	-	-	غير مبيّن		
		Total	49	-	-	1	36	11	1	المجموع			
	Widowed	12 - 14	-	-	-	-	-	-	-	-	14 - 12	أرمل	
		15 - 19	-	-	-	-	-	-	-	-	19 - 15		
		20 - 24	-	-	-	-	-	-	-	-	24 - 20		
		25 - 44	31	-	-	-	20	10	1	44 - 25			
		45 - 64	112	-	-	15	39	54	4	64 - 45			
65+		75	-	-	10	11	49	5	+65				
Not Stated		1	-	-	-	1	-	-	غير مبيّن				
Total		219	-	-	25	71	113	10	المجموع				

جدول (40 تابع): السكان الفلسطينيون 10 سنوات فأكثر المشتغلون والمتعطلون الذين سبق لهم العمل حسب الجنس والحالة الزوجية وفئات العمر بالسنوات والحالة العملية ونوع التجمع

Table (40 Cont.): Employed and Unemployed Ever Worked Palestinian Population 10 Years and Over by Sex, Marital Status, Age Groups in Years, Employment Status and Type of Locality

(ريف, Rural)

Sex	Marital Status	Age	المجموع Total	Employment Status					الحالة العملية				
				غير مبيّن Not Stated	أخرى Others	يعمل لدى الأسرة دون أجر Unpaid Family Member	مستخدم بأجر Wage Employee	يعمل لحسابه Self Employed	صاحب عمل Employer	العمر	الحالة الزوجية	الجنس	
Both Sexes	Not Stated	12 - 14	-	-	-	-	-	-	-	-	14 - 12	غير مبيّن	كلا الجنسين
		15 - 19	-	-	-	-	-	-	-	-	19 - 15		
		20 - 24	-	-	-	-	-	-	-	-	24 - 20		
		25 - 44	-	-	-	-	-	-	-	-	44 - 25		
		45 - 64	-	-	-	-	-	-	-	-	64 - 45		
		65+	-	-	-	-	-	-	-	-	+65		
		Not Stated	-	-	-	-	-	-	-	-	غير مبيّن		
		Total	-	-	-	-	-	-	-	-	المجموع		
	Total	12 - 14	11	-	-	4	7	-	-	14 - 12	المجموع		
		15 - 19	111	2	-	22	85	2	-	19 - 15			
		20 - 24	360	2	1	35	304	15	3	24 - 20			
		25 - 44	1224	-	2	167	897	144	14	44 - 25			
		45 - 64	497	-	1	175	177	136	8	64 - 45			
		65+	117	-	1	37	15	59	5	+65			
		Not Stated	2	-	-	-	1	-	1	غير مبيّن			
	Less than Age of Marriage	10 - 11	-	-	-	-	-	-	-	11 - 10	دون سن الزواج		
		Total	2322	4	5	440	1486	356	31	المجموع			
	Never Married	12 - 14	91	2	-	34	46	9	-	14 - 12	لم يتزوج أبداً		
		15 - 19	2110	31	2	202	1762	101	12	19 - 15			
		20 - 24	3128	25	2	172	2649	245	35	24 - 20			
		25 - 44	1787	14	3	110	1415	216	29	44 - 25			
		45 - 64	98	-	1	23	36	38	-	64 - 45			
		65+	9	-	1	1	3	4	-	+65			
Not Stated		6	-	-	-	4	1	1	غير مبيّن				
Total		7229	72	9	542	5915	614	77	المجموع				



جدول (40 تابع): السكان الفلسطينيون 10 سنوات فأكثر المشتغلون والمتعطلون الذين سبق لهم العمل حسب الجنس والحالة الزوجية وفئات العمر بالسنوات والحالة العملية ونوع التجمع

Table (40 Cont.): Employed and Unemployed Ever Worked Palestinian Population 10 Years and Over by Sex, Marital Status, Age Groups in Years, Employment Status and Type of Locality

(ريف, Rural)

Sex	Marital Status	Age	المجموع Total	Employment Status					الحالة العملية				
				غير مبين Not Stated	أخرى Others	يعمل لدى الأسرة دون أجر Unpaid Family Member	مستخدم بأجر Wage Employee	يعمل لحسابه Self Employed	صاحب عمل Employer	العمر	الحالة الزوجية	الجنس	
	Legally Married	12 - 14	-	-	-	-	-	-	-	-	14 - 12	عقد قرآن لأول مرة	
		15 - 19	73	1	-	10	62	-	-	-	19 - 15		
		20 - 24	472	3	1	10	425	28	5	24 - 20			
		25 - 44	336	-	-	16	279	39	2	44 - 25			
		45 - 64	-	-	-	-	-	-	-	64 - 45			
		65+	-	-	-	-	-	-	-	+65			
		Not Stated	1	-	-	-	1	-	-	غير مبين			
	Total	882	4	1	36	767	67	7	المجموع				
	Married	12 - 14	-	-	-	-	-	-	-	14 - 12	متزوج		
		15 - 19	45	1	-	4	38	2	-	19 - 15			
		20 - 24	1219	5	-	40	996	159	19	24 - 20			
		25 - 44	11240	20	16	203	8277	2243	481	44 - 25			
		45 - 64	3858	20	4	165	1996	1473	200	64 - 45			
		65+	887	7	1	47	142	643	47	+65			
		Not Stated	8	-	-	-	6	2	-	غير مبين			
	Total	17257	53	21	459	11455	4522	747	المجموع				
	Divorced	12 - 14	-	-	-	-	-	-	-	14 - 12	مطلق		
		15 - 19	1	-	-	-	1	-	-	19 - 15			
20 - 24		11	-	-	-	9	2	-	24 - 20				
25 - 44		58	-	-	2	47	7	2	44 - 25				
45 - 64		19	-	-	-	13	6	-	64 - 45				
65+		2	-	-	-	-	2	-	+65				
Not Stated		-	-	-	-	-	-	-	غير مبين				
Total	91	-	-	2	70	17	2	المجموع					

جدول (40 تابع): السكان الفلسطينيون 10 سنوات فأكثر المشتغلون والمتعطلون الذين سبق لهم العمل حسب الجنس والحالة الزوجية وفئات العمر بالسنوات والحالة العملية ونوع التجمع

Table (40 Cont.): Employed and Unemployed Ever Worked Palestinian Population 10 Years and Over by Sex, Marital Status, Age Groups in Years, Employment Status and Type of Locality

(ريف, Rural)

Sex	Marital Status	Age	المجموع Total	Employment Status					الحالة العملية				
				غير مبين Not Stated	أخرى Others	يعمل لدى الأسرة دون أجر Unpaid Family Member	مستخدم بأجر Wage Employee	يعمل لحسابه Self Employed	صاحب عمل Employer	العمر	الحالة الزوجية	الجنس	
	Widowed	12 - 14	-	-	-	-	-	-	-	-	14 - 12	أرمل	
		15 - 19	-	-	-	-	-	-	-	-	19 - 15		
		20 - 24	1	-	-	-	1	-	-	-	24 - 20		
		25 - 44	35	-	-	-	24	10	1	44 - 25			
		45 - 64	126	1	-	15	47	59	4	64 - 45			
		65+	110	-	-	10	15	77	8	+65			
		Not Stated	1	-	-	-	1	-	-	غير مبين			
		Total	273	1	-	25	88	146	13	المجموع			
	Not Stated	12 - 14	-	-	-	-	-	-	-	14 - 12	غير مبين		
		15 - 19	11	-	1	-	8	1	1	19 - 15			
		20 - 24	15	1	1	-	11	2	-	24 - 20			
		25 - 44	8	1	-	1	5	1	-	44 - 25			
		45 - 64	-	-	-	-	-	-	-	64 - 45			
		65+	-	-	-	-	-	-	-	+65			
		Not Stated	-	-	-	-	-	-	-	غير مبين			
		Total	34	2	2	1	24	4	1	المجموع			
	<b>Total</b>	12 - 14	91	2	-	34	46	9	-	14 - 12	المجموع		
		15 - 19	2240	33	3	216	1871	104	13	19 - 15			
		20 - 24	4846	34	4	222	4091	436	59	24 - 20			
		25 - 44	13464	35	19	332	10047	2516	515	44 - 25			
		45 - 64	4101	21	5	203	2092	1576	204	64 - 45			
		65+	1008	7	2	58	160	726	55	+65			
		Not Stated	16	-	-	-	12	3	1	غير مبين			
	Less than Age of Marriage	10 - 11	6	-	1	5	-	-	-	11 - 10	دون سن الزواج		
		Total	25772	132	34	1070	18319	5370	847	المجموع			

جدول (40 تابع): السكان الفلسطينيون 10 سنوات فأكثر المشتغلون والمتعطلون الذين سبق لهم العمل حسب الجنس والحالة الزوجية وفئات العمر بالسنوات والحالة العملية ونوع التجمع

Table (40 Cont.): Employed and Unemployed Ever Worked Palestinian Population 10 Years and Over by Sex, Marital Status, Age Groups in Years, Employment Status and Type of Locality

(مخيمات، Camps)

Sex	Marital Status	Age	المجموع Total	Employment Status					الحالة العملية			العمر	الحالة الزوجية	الجنس
				غير مبيّن Not Stated	أخرى Others	يعمل لدى الأسرة دون أجر Unpaid Family Member	مستخدم بأجر Wage Employee	يعمل لحسابه Self Employed	صاحب عمل Employer					
Male	Never Married	12 - 14	16	-	-	2	13	1	-	14 - 12	لم يتزوج أبداً	ذكور		
		15 - 19	179	1	2	12	128	33	3	19 - 15				
		20 - 24	215	-	-	6	164	41	4	24 - 20				
		25 - 44	129	1	-	-	98	24	6	44 - 25				
		45 - 64	-	-	-	-	-	-	-	64 - 45				
		65+	-	-	-	-	-	-	-	+65				
		Not Stated	-	-	-	-	-	-	-	غير مبيّن				
	Total	539	2	2	20	403	99	13	المجموع					
	Legally Married	12 - 14	-	-	-	-	-	-	-	14 - 12	عقد قرآن لأول مرة			
		15 - 19	7	-	-	-	6	1	-	19 - 15				
		20 - 24	40	-	-	-	33	7	-	24 - 20				
		25 - 44	30	-	-	-	25	3	2	44 - 25				
		45 - 64	1	-	-	-	1	-	-	64 - 45				
		65+	-	-	-	-	-	-	-	+65				
		Not Stated	-	-	-	-	-	-	-	غير مبيّن				
	Total	78	-	-	-	65	11	2	المجموع					
	Married	12 - 14	-	-	-	-	-	-	-	14 - 12	متزوج			
		15 - 19	4	-	-	-	4	-	-	19 - 15				
		20 - 24	93	-	-	1	78	13	1	24 - 20				
		25 - 44	922	1	-	1	633	229	58	44 - 25				
		45 - 64	270	-	-	1	151	97	21	64 - 45				
65+		54	-	-	-	22	28	4	+65					
Not Stated		1	-	-	-	1	-	-	غير مبيّن					
Total	1344	1	-	3	889	367	84	المجموع						

جدول (40 تابع): السكان الفلسطينيون 10 سنوات فأكثر المشتغلون والمتعطلون الذين سبق لهم العمل حسب الجنس والحالة الزوجية وفئات العمر بالسنوات والحالة العملية ونوع التجمع

Table (40 Cont.): Employed and Unemployed Ever Worked Palestinian Population 10 Years and Over by Sex, Marital Status, Age Groups in Years, Employment Status and Type of Locality

(مخيمات, Camps)

Sex	Marital Status	Age	المجموع Total	Employment Status				الحالة العملية			العمر	الحالة الزوجية	الجنس
				غير مبين Not Stated	أخرى Others	يعمل لدى الأسرة دون أجر Unpaid Family Member	مستخدم بأجر Wage Employee	يعمل لحسابه Self Employed	صاحب عمل Employer				
	Divorced	12 - 14	-	-	-	-	-	-	-	-	14 - 12	مطلق	
		15 - 19	-	-	-	-	-	-	-	-	19 - 15		
		20 - 24	-	-	-	-	-	-	-	-	24 - 20		
		25 - 44	3	-	-	-	3	-	-	-	44 - 25		
		45 - 64	-	-	-	-	-	-	-	-	64 - 45		
		65+	-	-	-	-	-	-	-	-	+65		
		Not Stated	-	-	-	-	-	-	-	-	غير مبين		
	Widowed	Total	3	-	-	-	3	-	-	-	المجموع	أرمل	
		12 - 14	-	-	-	-	-	-	-	-	14 - 12		
		15 - 19	-	-	-	-	-	-	-	-	19 - 15		
		20 - 24	-	-	-	-	-	-	-	-	24 - 20		
		25 - 44	-	-	-	-	-	-	-	-	44 - 25		
		45 - 64	2	-	-	-	2	-	-	-	64 - 45		
		65+	6	-	-	-	3	3	-	-	+65		
	Not Stated	Not Stated	-	-	-	-	-	-	-	-	غير مبين	غير مبين	
		Total	8	-	-	-	5	3	-	-	المجموع		
		12 - 14	-	-	-	-	-	-	-	-	14 - 12		
		15 - 19	-	-	-	-	-	-	-	-	19 - 15		
		20 - 24	-	-	-	-	-	-	-	-	24 - 20		
		25 - 44	-	-	-	-	-	-	-	-	44 - 25		
		45 - 64	-	-	-	-	-	-	-	-	64 - 45		
	65+	-	-	-	-	-	-	-	-	+65			
	Total	Not Stated	-	-	-	-	-	-	-	-	غير مبين		
		Total	-	-	-	-	-	-	-	-	المجموع		

جدول (40 تابع): السكان الفلسطينيون 10 سنوات فأكثر المشتغلون والمتطلون الذين سبق لهم العمل حسب الجنس والحالة الزوجية وفئات العمر بالسنوات والحالة العملية ونوع التجمع

Table (40 Cont.): Employed and Unemployed Ever Worked Palestinian Population 10 Years and Over by Sex, Marital Status, Age Groups in Years, Employment Status and Type of Locality

(مخيمات، Camps)

Sex	Marital Status	Age	المجموع Total	Employment Status				الحالة العملية			العمر	الحالة الزوجية	الجنس		
				غير مبيّن Not Stated	أخرى Others	يعمل لدى الأسرة دون أجر Unpaid Family Member	مستخدم بأجر Wage Employee	يعمل لحسابه Self Employed	صاحب عمل Employer						
Female	Total	12 - 14	16	-	-	2	13	1	-	14 - 12	المجموع				
		15 - 19	190	1	2	12	138	34	3	19 - 15					
		20 - 24	348	-	-	7	275	61	5	24 - 20					
		25 - 44	1084	2	-	1	759	256	66	44 - 25					
		45 - 64	273	-	-	1	154	97	21	64 - 45					
		65+	60	-	-	-	25	31	4	+65					
		Not Stated	1	-	-	-	1	-	-	غير مبيّن					
	Less than Age of Marriage	10 - 11	-	-	-	-	-	-	-	11 - 10	دون سن الزواج				
		Total	1972	3	2	23	1365	480	99	المجموع					
	Never Married	12 - 14	-	-	-	-	-	-	-	14 - 12	لم يتزوج أبداً	إناث			
		15 - 19	13	-	-	-	11	2	-	19 - 15					
		20 - 24	55	-	-	-	53	2	-	24 - 20					
		25 - 44	127	-	-	-	123	4	-	44 - 25					
		45 - 64	23	-	-	-	21	2	-	64 - 45					
		65+	-	-	-	-	-	-	-	+65					
		Not Stated	-	-	-	-	-	-	-	غير مبيّن					
		Total	218	-	-	-	208	10	-	المجموع					
		Legally Married	12 - 14	-	-	-	-	-	-	-			14 - 12	عقد قرآن لأول مرة	
			15 - 19	3	-	-	-	3	-	-			19 - 15		
	20 - 24		4	-	-	-	4	-	-	24 - 20					
	25 - 44		2	-	-	-	2	-	-	44 - 25					
45 - 64	-		-	-	-	-	-	-	64 - 45						
65+	-		-	-	-	-	-	-	+65						
Not Stated	-		-	-	-	-	-	-	غير مبيّن						
Total	9	-	-	-	9	-	-	المجموع							

جدول (40 تابع): السكان الفلسطينيون 10 سنوات فأكثر المشتغلون والمتعطلون الذين سبق لهم العمل حسب الجنس والحالة الزوجية وفئات العمر بالسنوات والحالة العملية ونوع التجمع

Table (40 Cont.): Employed and Unemployed Ever Worked Palestinian Population 10 Years and Over by Sex, Marital Status, Age Groups in Years, Employment Status and Type of Locality

(مخيمات، Camps)

Sex	Marital Status	Age	المجموع Total	Employment Status				الحالة العملية			العمر	الحالة الزوجية	الجنس
				غير مبيّن Not Stated	أخرى Others	يعمل لدى الأسرة دون أجر Unpaid Family Member	مستخدم بأجر Wage Employee	يعمل لحسابه Self Employed	صاحب عمل Employer				
	Married	12 - 14	-	-	-	-	-	-	-	-	14 - 12	متزوج	
		15 - 19	1	-	-	-	-	1	-	19 - 15			
		20 - 24	9	-	-	-	8	-	1	24 - 20			
		25 - 44	86	-	-	-	82	3	1	44 - 25			
		45 - 64	39	-	-	-	32	7	-	64 - 45			
		65+	3	-	-	-	3	-	-	+65			
		Not Stated	-	-	-	-	-	-	-	-	غير مبيّن		
		Total	138	-	-	-	125	11	2	المجموع			
	Divorced	12 - 14	-	-	-	-	-	-	-	-	14 - 12	مطلق	
		15 - 19	-	-	-	-	-	-	-	-	19 - 15		
		20 - 24	2	-	-	-	1	1	-	24 - 20			
		25 - 44	12	-	-	-	12	-	-	44 - 25			
		45 - 64	9	-	-	-	9	-	-	64 - 45			
		65+	-	-	-	-	-	-	-	+65			
		Not Stated	-	-	-	-	-	-	-	-	غير مبيّن		
		Total	23	-	-	-	22	1	-	المجموع			
	Widowed	12 - 14	-	-	-	-	-	-	-	-	14 - 12	أرمل	
		15 - 19	-	-	-	-	-	-	-	-	19 - 15		
		20 - 24	-	-	-	-	-	-	-	-	24 - 20		
		25 - 44	6	-	-	-	5	1	-	44 - 25			
		45 - 64	11	-	-	-	9	2	-	64 - 45			
		65+	6	-	-	-	4	2	-	+65			
		Not Stated	-	-	-	-	-	-	-	-	غير مبيّن		
Total		23	-	-	-	18	5	-	المجموع				

جدول (40 تابع): السكان الفلسطينيون 10 سنوات فأكثر المشتغلون والمتعطلون الذين سبق لهم العمل حسب الجنس والحالة الزوجية وفئات العمر بالسنوات والحالة العملية ونوع التجمع

Table (40 Cont.): Employed and Unemployed Ever Worked Palestinian Population 10 Years and Over by Sex, Marital Status, Age Groups in Years, Employment Status and Type of Locality

(مخيمات, Camps)

Sex	Marital Status	Age	المجموع Total	Employment Status					الحالة العملية						
				غير مبيّن Not Stated	أخرى Others	يعمل لدى الأسرة دون أجر Unpaid Family Member	مستخدم بأجر Wage Employee	يعمل لحسابه Self Employed	صاحب عمل Employer	العمر	الحالة الزوجية	الجنس			
Both Sexes	Not Stated	12 - 14	-	-	-	-	-	-	-	-	14 - 12	غير مبيّن			
		15 - 19	-	-	-	-	-	-	-	-	19 - 15				
		20 - 24	1	-	-	-	1	-	-	-	24 - 20				
		25 - 44	2	-	-	-	-	2	-	-	44 - 25				
		45 - 64	-	-	-	-	-	-	-	-	64 - 45				
		65+	-	-	-	-	-	-	-	-	+65				
		Not Stated	-	-	-	-	-	-	-	-	غير مبيّن				
		Total	3	-	-	-	1	2	-	-	المجموع				
		Total	12 - 14	-	-	-	-	-	-	-	-			14 - 12	المجموع
			15 - 19	17	-	-	-	14	3	-	-			19 - 15	
	20 - 24		71	-	-	-	67	3	1	-	24 - 20				
	25 - 44		235	-	-	-	224	10	1	-	44 - 25				
	45 - 64		82	-	-	-	71	11	-	-	64 - 45				
	65+		9	-	-	-	7	2	-	-	+65				
	Less than Age of Marriage	Not Stated	-	-	-	-	-	-	-	-	غير مبيّن				
		10 - 11	-	-	-	-	-	-	-	-	11 - 10	دون سن الزواج			
		Total	414	-	-	-	383	29	2	-	المجموع				
	Never Married	12 - 14	16	-	-	2	13	1	-	-	14 - 12	لم يتزوج أبداً			
		15 - 19	192	1	2	12	139	35	3	-	19 - 15				
		20 - 24	270	-	-	6	217	43	4	-	24 - 20				
25 - 44		256	1	-	-	221	28	6	-	44 - 25					
45 - 64		23	-	-	-	21	2	-	-	64 - 45					
65+		-	-	-	-	-	-	-	-	+65					
Not Stated		-	-	-	-	-	-	-	-	غير مبيّن					
Total		757	2	2	20	611	109	13	-	المجموع					

جدول (40 تابع): السكان الفلسطينيون 10 سنوات فأكثر المشتغلون والمتعطلون الذين سبق لهم العمل حسب الجنس والحالة الزوجية وفئات العمر بالسنوات والحالة العملية ونوع التجمع

Table (40 Cont.): Employed and Unemployed Ever Worked Palestinian Population 10 Years and Over by Sex, Marital Status, Age Groups in Years, Employment Status and Type of Locality

(مخيمات، Camps)

Sex	Marital Status	Age	المجموع Total	Employment Status				الحالة العملية			العمر	الحالة الزوجية	الجنس
				غير مبيّن Not Stated	أخرى Others	يعمل لدى الأسرة دون أجر Unpaid Family Member	مستخدم بأجر Wage Employee	يعمل لحسابه Self Employed	صاحب عمل Employer				
	Legally Married	12 - 14	-	-	-	-	-	-	-	-	14 - 12	عقد قرآن لأول مرة	
		15 - 19	10	-	-	-	9	1	-	-	19 - 15		
		20 - 24	44	-	-	-	37	7	-	-	24 - 20		
		25 - 44	32	-	-	-	27	3	2	-	44 - 25		
		45 - 64	1	-	-	-	1	-	-	-	64 - 45		
		65+	-	-	-	-	-	-	-	-	+65		
		Not Stated	-	-	-	-	-	-	-	-	-		غير مبيّن
		Total	87	-	-	-	74	11	2	المجموع			
	Married	12 - 14	-	-	-	-	-	-	-	-	14 - 12	متزوج	
		15 - 19	5	-	-	-	4	1	-	-	19 - 15		
		20 - 24	102	-	-	1	86	13	2	-	24 - 20		
		25 - 44	1008	1	-	1	715	232	59	-	44 - 25		
		45 - 64	309	-	-	1	183	104	21	-	64 - 45		
		65+	57	-	-	-	25	28	4	-	+65		
		Not Stated	1	-	-	-	1	-	-	-	غير مبيّن		
		Total	1482	1	-	3	1014	378	86	المجموع			
	Divorced	12 - 14	-	-	-	-	-	-	-	-	14 - 12	مطلق	
		15 - 19	-	-	-	-	-	-	-	-	19 - 15		
		20 - 24	2	-	-	-	1	1	-	-	24 - 20		
		25 - 44	15	-	-	-	15	-	-	-	44 - 25		
		45 - 64	9	-	-	-	9	-	-	-	64 - 45		
		65+	-	-	-	-	-	-	-	-	+65		
		Not Stated	-	-	-	-	-	-	-	-	غير مبيّن		
		Total	26	-	-	-	25	1	-	المجموع			



جدول (40 تابع): السكان الفلسطينيون 10 سنوات فأكثر المشتغلون والمتعطلون الذين سبق لهم العمل حسب الجنس والحالة الزوجية وفئات العمر بالسنوات والحالة العملية ونوع التجمع

Table (40 Cont.): Employed and Unemployed Ever Worked Palestinian Population 10 Years and Over by Sex, Marital Status, Age Groups in Years, Employment Status and Type of Locality

(مخيمات, Camps)

Sex	Marital Status	Age	المجموع Total	Employment Status				الحالة العملية			العمر	الحالة الزوجية	الجنس
				غير مبيّن Not Stated	أخرى Others	يعمل لدى الأسرة دون أجر Unpaid Family Member	مستخدم بأجر Wage Employee	يعمل لحسابه Self Employed	صاحب عمل Employer				
	Widowed	12 - 14	-	-	-	-	-	-	-	-	14 - 12	أرمل	
		15 - 19	-	-	-	-	-	-	-	-	19 - 15		
		20 - 24	-	-	-	-	-	-	-	-	24 - 20		
		25 - 44	6	-	-	-	5	1	-	-	44 - 25		
		45 - 64	13	-	-	-	11	2	-	-	64 - 45		
		65+	12	-	-	-	7	5	-	-	+65		
		Not Stated	-	-	-	-	-	-	-	-	غير مبيّن		
		Total	31	-	-	-	23	8	-	-	المجموع		
	Not Stated	12 - 14	-	-	-	-	-	-	-	-	14 - 12	غير مبيّن	
		15 - 19	-	-	-	-	-	-	-	-	19 - 15		
		20 - 24	1	-	-	-	1	-	-	-	24 - 20		
		25 - 44	2	-	-	-	-	2	-	-	44 - 25		
		45 - 64	-	-	-	-	-	-	-	-	64 - 45		
		65+	-	-	-	-	-	-	-	-	+65		
		Not Stated	-	-	-	-	-	-	-	-	غير مبيّن		
		Total	3	-	-	-	1	2	-	-	المجموع		
	<b>Total</b>	12 - 14	16	-	-	2	13	1	-	-	14 - 12	المجموع	
		15 - 19	207	1	2	12	152	37	3	3	19 - 15		
		20 - 24	419	-	-	7	342	64	6	6	24 - 20		
		25 - 44	1319	2	-	1	983	266	67	67	44 - 25		
		45 - 64	355	-	-	1	225	108	21	21	64 - 45		
		65+	69	-	-	-	32	33	4	4	+65		
		Not Stated	1	-	-	-	1	-	-	-	غير مبيّن		
	Less than Age of Marriage	10 - 11	-	-	-	-	-	-	-	-	11 - 10	دون سن الزواج	
		Total	2386	3	2	23	1748	509	101	101	المجموع		

جدول (40 تابع): السكان الفلسطينيون 10 سنوات فأكثر المشتغلون والمتعطلون الذين سبق لهم العمل حسب الجنس والحالة الزوجية وفئات العمر بالسنوات والحالة العملية ونوع التجمع

Table (40 Cont.): Employed and Unemployed Ever Worked Palestinian Population 10 Years and Over by Sex, Marital Status, Age Groups in Years, Employment Status and Type of Locality

(المجموع، Total)

Sex	Marital Status	Age	المجموع Total	Employment Status					الحالة العملية			العمر	الحالة الزوجية	الجنس
				غير مبيّن Not Stated	أخرى Others	يعمل لدى الأسرة دون أجر Unpaid Family Member	مستخدم بأجر Wage Employee	يعمل لحسابه Self Employed	صاحب عمل Employer	غير مبيّن Not Stated	المجموع Total			
Male	Never Married	12 - 14	191	2	-	57	109	23	-	14 - 12	لم يتزوج أبداً	ذكور		
		15 - 19	3601	37	13	367	2915	239	30	19 - 15				
		20 - 24	5130	37	7	284	4212	506	84	24 - 20				
		25 - 44	2398	24	4	115	1809	361	85	44 - 25				
		45 - 64	41	-	1	2	19	16	3	64 - 45				
		65+	6	-	-	-	4	2	-	+65				
		Not Stated	5	-	-	-	4	1	-	غير مبيّن				
	Total	11372	100	25	825	9072	1148	202	المجموع					
	Legally Married	12 - 14	-	-	-	-	-	-	-	14 - 12	عقد قرآن لأول مرة			
		15 - 19	92	1	-	7	79	5	-	19 - 15				
		20 - 24	694	4	1	21	597	62	9	24 - 20				
		25 - 44	544	1	-	26	429	75	13	44 - 25				
		45 - 64	1	-	-	-	1	-	-	64 - 45				
		65+	-	-	-	-	-	-	-	+65				
		Not Stated	1	-	-	-	1	-	-	غير مبيّن				
	Total	1332	6	1	54	1107	142	22	المجموع					
	Married	12 - 14	-	-	-	-	-	-	-	14 - 12	متزوج			
		15 - 19	75	1	-	3	62	7	2	19 - 15				
		20 - 24	1958	6	-	52	1571	284	45	24 - 20				
		25 - 44	19146	36	16	184	13307	4247	1356	44 - 25				
		45 - 64	6501	30	5	37	3397	2425	607	64 - 45				
65+		1377	11	2	27	301	904	132	+65					
Not Stated		10	-	-	-	8	2	-	غير مبيّن					
Total	29067	84	23	303	18646	7869	2142	المجموع						

جدول (40 تابع): السكان الفلسطينيون 10 سنوات فأكثر المشتغلون والمتعطلون الذين سبق لهم العمل حسب الجنس والحالة الزوجية وفئات العمر بالسنوات والحالة العملية ونوع التجمع

Table (40 Cont.): Employed and Unemployed Ever Worked Palestinian Population 10 Years and Over by Sex, Marital Status, Age Groups in Years, Employment Status and Type of Locality

(المجموع، Total)

Sex	Marital Status	Age	المجموع Total	Employment Status				الحالة العملية			العمر	الحالة الزوجية	الجنس
				غير مبين Not Stated	أخرى Others	يعمل لدى الأسرة دون أجر Unpaid Family Member	مستخدم بأجر Wage Employee	يعمل لحسابه Self Employed	صاحب عمل Employer				
	Divorced	12 - 14	-	-	-	-	-	-	-	-	14 - 12	مطلق	
		15 - 19	-	-	-	-	-	-	-	-	19 - 15		
		20 - 24	12	-	-	-	9	3	-	-	24 - 20		
		25 - 44	63	-	-	1	53	7	2	-	44 - 25		
		45 - 64	16	-	-	1	11	4	-	-	64 - 45		
		65+	2	-	-	1	-	1	-	-	+65		
		Not Stated	-	-	-	-	-	-	-	-	-		غير مبين
	Total	93	-	-	3	73	15	2	-	المجموع			
	Widowed	12 - 14	-	-	-	-	-	-	-	-	14 - 12	أرمل	
		15 - 19	-	-	-	-	-	-	-	-	19 - 15		
		20 - 24	1	-	-	-	1	-	-	-	24 - 20		
		25 - 44	7	-	-	-	5	1	1	-	44 - 25		
		45 - 64	32	1	-	-	18	11	2	-	64 - 45		
		65+	68	-	-	-	11	49	8	-	+65		
		Not Stated	1	-	-	-	1	-	-	-	غير مبين		
	Total	109	1	-	-	36	61	11	-	المجموع			
	Not Stated	12 - 14	-	-	-	-	-	-	-	-	14 - 12	غير مبين	
		15 - 19	15	-	1	1	11	1	1	-	19 - 15		
		20 - 24	20	1	1	1	13	4	-	-	24 - 20		
		25 - 44	9	1	-	1	5	1	1	-	44 - 25		
		45 - 64	-	-	-	-	-	-	-	-	64 - 45		
		65+	-	-	-	-	-	-	-	-	+65		
		Not Stated	-	-	-	-	-	-	-	-	غير مبين		
	Total	44	2	2	3	29	6	2	-	المجموع			

جدول (40 تابع): السكان الفلسطينيون 10 سنوات فأكثر المشتغلون والمتعطلون الذين سبق لهم العمل حسب الجنس والحالة الزوجية وفئات العمر بالسنوات والحالة العملية ونوع التجمع

Table (40 Cont.): Employed and Unemployed Ever Worked Palestinian Population 10 Years and Over by Sex, Marital Status, Age Groups in Years, Employment Status and Type of Locality

(المجموع، Total)

Sex	Marital Status	Age	المجموع Total	Employment Status					الحالة العملية			العمر	الحالة الزوجية	الجنس	
				غير مبيّن Not Stated	أخرى Others	يعمل لدى الأسرة دون أجر Unpaid Family Member	مستخدم بأجر Wage Employee	يعمل لحسابه Self Employed	صاحب عمل Employer						
Female	Total	12 - 14	191	2	-	57	109	23	-	14 - 12	المجموع				
		15 - 19	3783	39	14	378	3067	252	33	19 - 15					
		20 - 24	7815	48	9	358	6403	859	138	24 - 20					
		25 - 44	22167	62	20	327	15608	4692	1458	44 - 25					
		45 - 64	6591	31	6	40	3446	2456	612	64 - 45					
		65+	1453	11	2	28	316	956	140	+65					
		Not Stated	17	-	-	-	14	3	-	غير مبيّن					
	Less than Age of Marriage	10 - 11	9	-	1	7	1	-	-	11 - 10	دون سن الزواج				
		Total	42026	193	52	1195	28964	9241	2381	المجموع					
	Never Married	12 - 14	15	-	-	6	9	-	-	14 - 12	لم يتزوج أبداً	إناث			
		15 - 19	200	3	-	26	167	4	-	19 - 15					
		20 - 24	509	3	1	36	454	14	1	24 - 20					
		25 - 44	1196	3	3	77	1018	84	11	44 - 25					
		45 - 64	219	-	-	29	133	53	4	64 - 45					
		65+	12	-	1	1	3	7	-	+65					
		Not Stated	3	-	-	-	2	-	1	غير مبيّن					
		Total	2154	9	5	175	1786	162	17	المجموع					
		Legally Married	12 - 14	1	-	-	-	1	-	-			14 - 12	عقد قرآن لأول مرة	
			15 - 19	23	-	-	4	19	-	-			19 - 15		
	20 - 24		71	-	-	-	68	3	-	24 - 20					
	25 - 44		42	1	-	2	34	4	1	44 - 25					
45 - 64	-		-	-	-	-	-	-	64 - 45						
65+	-		-	-	-	-	-	-	+65						
Not Stated	-		-	-	-	-	-	-	غير مبيّن						
Total	137	1	-	6	122	7	1	المجموع							

جدول (40 تابع): السكان الفلسطينيون 10 سنوات فأكثر المشتغلون والمتعطلون الذين سبق لهم العمل حسب الجنس والحالة الزوجية وفئات العمر بالسنوات والحالة العملية ونوع التجمع

Table (40 Cont.): Employed and Unemployed Ever Worked Palestinian Population 10 Years and Over by Sex, Marital Status, Age Groups in Years, Employment Status and Type of Locality

(المجموع، Total)

Sex	Marital Status	Age	المجموع Total	Employment Status					الحالة العملية			العمر	الحالة الزوجية	الجنس
				غير مبين Not Stated	أخرى Others	يعمل لدى الأسرة دون أجر Unpaid Family Member	مستخدم بأجر Wage Employee	يعمل لحسابه Self Employed	صاحب عمل Employer	غير مبين Not Stated	مطلق Divorced			
	Married	12 - 14	-	-	-	-	-	-	-	-	-	14 - 12	متزوج	
		15 - 19	9	-	-	4	4	1	-	-	-	19 - 15		
		20 - 24	145	-	-	10	120	11	4	-	-	24 - 20		
		25 - 44	1372	4	2	154	1048	136	28	-	-	44 - 25		
		45 - 64	581	1	2	180	303	85	10	-	-	64 - 45		
		65+	53	-	-	32	12	8	1	-	-	+65		
		Not Stated	-	-	-	-	-	-	-	-	-	غير مبين		
		Total	2160	5	4	380	1487	241	43	-	-	المجموع		
	Divorced	12 - 14	-	-	-	-	-	-	-	-	-	14 - 12	مطلق	
		15 - 19	2	-	-	-	2	-	-	-	-	19 - 15		
		20 - 24	11	-	-	-	9	2	-	-	-	24 - 20		
		25 - 44	81	-	-	2	71	6	2	-	-	44 - 25		
		45 - 64	42	-	-	-	32	10	-	-	-	64 - 45		
		65+	3	-	-	-	1	2	-	-	-	+65		
		Not Stated	-	-	-	-	-	-	-	-	-	غير مبين		
		Total	139	-	-	2	115	20	2	-	-	المجموع		
	Widowed	12 - 14	-	-	-	-	-	-	-	-	-	14 - 12	أرمل	
		15 - 19	-	-	-	-	-	-	-	-	-	19 - 15		
		20 - 24	3	-	-	-	3	-	-	-	-	24 - 20		
		25 - 44	75	1	-	-	52	19	3	-	-	44 - 25		
		45 - 64	203	-	-	18	96	82	7	-	-	64 - 45		
		65+	116	-	-	11	29	68	8	-	-	+65		
		Not Stated	1	-	-	-	1	-	-	-	-	غير مبين		
		Total	398	1	-	29	181	169	18	-	-	المجموع		

جدول (40 تابع): السكان الفلسطينيون 10 سنوات فأكثر المشتغلون والمتعطلون الذين سبق لهم العمل حسب الجنس والحالة الزوجية وفئات العمر بالسنوات والحالة العملية ونوع التجمع

Table (40 Cont.): Employed and Unemployed Ever Worked Palestinian Population 10 Years and Over by Sex, Marital Status, Age Groups in Years, Employment Status and Type of Locality

(المجموع، Total)

Sex	Marital Status	Age	المجموع Total	Employment Status					الحالة العملية				
				غير مبيّن Not Stated	أخرى Others	يعمل لدى الأسرة دون أجر Unpaid Family Member	مستخدم بأجر Wage Employee	يعمل لحسابه Self Employed	صاحب عمل Employer	العمر	الحالة الزوجية	الجنس	
Both Sexes	Not Stated	12 - 14	-	-	-	-	-	-	-	-	14 - 12	غير مبيّن	
		15 - 19	-	-	-	-	-	-	-	-	19 - 15		
		20 - 24	1	-	-	-	1	-	-	-	24 - 20		
		25 - 44	2	-	-	-	-	2	-	-	44 - 25		
		45 - 64	-	-	-	-	-	-	-	-	64 - 45		
		65+	-	-	-	-	-	-	-	-	+65		
		Not Stated	-	-	-	-	-	-	-	-	غير مبيّن		
		Total	3	-	-	-	1	2	-	-	المجموع		
	Total	12 - 14	16	-	-	6	10	-	-	-	14 - 12	المجموع	
		15 - 19	234	3	-	34	192	5	-	-	19 - 15		
		20 - 24	740	3	1	46	655	30	5	-	24 - 20		
		25 - 44	2768	9	5	235	2223	251	45	-	44 - 25		
		45 - 64	1045	1	2	227	564	230	21	-	64 - 45		
		65+	184	-	1	44	45	85	9	-	+65		
		Not Stated	4	-	-	-	3	-	1	-	غير مبيّن		
	Less than Age of Marriage	10 - 11	-	-	-	-	-	-	-	-	11 - 10	دون سن الزواج	
		Total	4991	16	9	592	3692	601	81	-	المجموع		
	Never Married	12 - 14	206	2	-	63	118	23	-	-	14 - 12	لم يتزوج أبداً	
		15 - 19	3801	40	13	393	3082	243	30	-	19 - 15		
		20 - 24	5639	40	8	320	4666	520	85	-	24 - 20		
25 - 44		3594	27	7	192	2827	445	96	-	44 - 25			
45 - 64		260	-	1	31	152	69	7	-	64 - 45			
65+		18	-	1	1	7	9	-	-	+65			
Not Stated		8	-	-	-	6	1	1	-	غير مبيّن			
Total	13526	109	30	1000	10858	1310	219	-	المجموع				

جدول (40 تابع): السكان الفلسطينيون 10 سنوات فأكثر المشتغلون والمتعطلون الذين سبق لهم العمل حسب الجنس والحالة الزوجية وفئات العمر بالسنوات والحالة العملية ونوع التجمع

Table (40 Cont.): Employed and Unemployed Ever Worked Palestinian Population 10 Years and Over by Sex, Marital Status, Age Groups in Years, Employment Status and Type of Locality

(المجموع، Total)

Sex	Marital Status	Age	المجموع Total	Employment Status					الحالة العملية			العمر	الحالة الزوجية	الجنس
				غير مبين Not Stated	أخرى Others	يعمل لدى الأسرة دون أجر Unpaid Family Member	مستخدم بأجر Wage Employee	يعمل لحسابه Self Employed	صاحب عمل Employer					
	Legally Married	12 - 14	1	-	-	-	1	-	-	-	14 - 12	عقد قرآن لأول مرة		
		15 - 19	115	1	-	11	98	5	-	19 - 15				
		20 - 24	765	4	1	21	665	65	9	24 - 20				
		25 - 44	586	2	-	28	463	79	14	44 - 25				
		45 - 64	1	-	-	-	1	-	-	64 - 45				
		65+	-	-	-	-	-	-	-	+65				
		Not Stated	1	-	-	-	1	-	-	غير مبين				
	Total	1469	7	1	60	1229	149	23	المجموع					
	Married	12 - 14	-	-	-	-	-	-	-	14 - 12	متزوج			
		15 - 19	84	1	-	7	66	8	2	19 - 15				
		20 - 24	2103	6	-	62	1691	295	49	24 - 20				
		25 - 44	20518	40	18	338	14355	4383	1384	44 - 25				
		45 - 64	7082	31	7	217	3700	2510	617	64 - 45				
		65+	1430	11	2	59	313	912	133	+65				
		Not Stated	10	-	-	-	8	2	-	غير مبين				
	Total	31227	89	27	683	20133	8110	2185	المجموع					
	Divorced	12 - 14	-	-	-	-	-	-	-	14 - 12	مطلق			
		15 - 19	2	-	-	-	2	-	-	19 - 15				
		20 - 24	23	-	-	-	18	5	-	24 - 20				
		25 - 44	144	-	-	3	124	13	4	44 - 25				
		45 - 64	58	-	-	1	43	14	-	64 - 45				
		65+	5	-	-	1	1	3	-	+65				
		Not Stated	-	-	-	-	-	-	-	غير مبين				
	Total	232	-	-	5	188	35	4	المجموع					

جدول (40 تابع): السكان الفلسطينيون 10 سنوات فأكثر المشتغلون والمتعطلون الذين سبق لهم العمل حسب الجنس والحالة الزوجية وفئات العمر بالسنوات والحالة العملية ونوع التجمع

Table (40 Cont.): Employed and Unemployed Ever Worked Palestinian Population 10 Years and Over by Sex, Marital Status, Age Groups in Years, Employment Status and Type of Locality

(المجموع، Total)

Sex	Marital Status	Age	المجموع Total	Employment Status					الحالة العملية				
				غير مبيّن Not Stated	أخرى Others	يعمل لدى الأسرة دون أجر Unpaid Family Member	مستخدم بأجر Wage Employee	يعمل لحسابه Self Employed	صاحب عمل Employer	العمر	الحالة الزوجية	الجنس	
	Widowed	12 - 14	-	-	-	-	-	-	-	-	14 - 12	أرمل	
		15 - 19	-	-	-	-	-	-	-	-	19 - 15		
		20 - 24	4	-	-	-	4	-	-	-	24 - 20		
		25 - 44	82	1	-	-	57	20	4	44 - 25			
		45 - 64	235	1	-	18	114	93	9	64 - 45			
		65+	184	-	-	11	40	117	16	+65			
		Not Stated	2	-	-	-	2	-	-	غير مبيّن			
		Total	507	2	-	29	217	230	29	المجموع			
	Not Stated	12 - 14	-	-	-	-	-	-	-	14 - 12	غير مبيّن		
		15 - 19	15	-	1	1	11	1	1	19 - 15			
		20 - 24	21	1	1	1	14	4	-	24 - 20			
		25 - 44	11	1	-	1	5	3	1	44 - 25			
		45 - 64	-	-	-	-	-	-	-	64 - 45			
		65+	-	-	-	-	-	-	-	+65			
		Not Stated	-	-	-	-	-	-	-	غير مبيّن			
		Total	47	2	2	3	30	8	2	المجموع			
	<b>Total</b>	12 - 14	207	2	-	63	119	23	-	14 - 12	المجموع		
		15 - 19	4017	42	14	412	3259	257	33	19 - 15			
		20 - 24	8555	51	10	404	7058	889	143	24 - 20			
		25 - 44	24935	71	25	562	17831	4943	1503	44 - 25			
		45 - 64	7636	32	8	267	4010	2686	633	64 - 45			
		65+	1637	11	3	72	361	1041	149	+65			
		Not Stated	21	-	-	-	17	3	1	غير مبيّن			
	Less than Age of Marriage	10 - 11	9	-	1	7	1	-	-	11 - 10	دون سن الزواج		
		Total	47017	209	61	1787	32656	9842	2462	المجموع			



جدول 41: السكان الفلسطينيون 10 سنوات فأكثر المشتغلون والمتعطلون الذين سبق لهم العمل حسب الجنس وفئات العمر بالسنوات والحالة العملية ونوع التجمع

**Table 41: Employed and Unemployed Ever Worked Palestinian Population 10 Years and Over by Sex, Age Groups in Years, Employment Status and Type of Locality (حضر, Urban)**

Age and Sex	المجموع Total	Employment Status					الحالة العملية		العمر والجنس
		غير مبين Not Stated	أخرى Others	يعمل لدى الأسرة دون أجر Unpaid Family Member	مستخدم بأجر Wage Employee	يعمل لحسابه Self Employed	صاحب عمل Employer		
<b>Male</b>									<b>ذكور</b>
10 - 14	98	-	-	27	58	13	-	-	14 - 10
15 - 19	1464	7	9	172	1143	116	17	17	19 - 15
20 - 24	2981	16	6	164	2341	377	77	77	24 - 20
25 - 44	8843	25	3	161	5699	2064	891	891	44 - 25
45 - 64	2714	10	2	11	1377	919	395	395	64 - 45
65+	502	4	1	7	146	258	86	86	+65
Not Stated	2	-	-	-	2	-	-	-	غير مبين
<b>Total</b>	<b>16604</b>	<b>62</b>	<b>21</b>	<b>542</b>	<b>10766</b>	<b>3747</b>	<b>1466</b>	<b>1466</b>	<b>المجموع إناث</b>
<b>Female</b>									
10 - 14	5	-	-	2	3	-	-	-	14 - 10
15 - 19	106	1	-	12	93	-	-	-	19 - 15
20 - 24	309	1	-	11	284	12	1	1	24 - 20
25 - 44	1309	9	3	68	1102	97	30	30	44 - 25
45 - 64	466	1	1	52	316	83	13	13	64 - 45
65+	58	-	-	7	23	24	4	4	+65
Not Stated	2	-	-	-	2	-	-	-	غير مبين
<b>Total</b>	<b>2255</b>	<b>12</b>	<b>4</b>	<b>152</b>	<b>1823</b>	<b>216</b>	<b>48</b>	<b>48</b>	<b>المجموع كلا الجنسين</b>
<b>Both Sexes</b>									
10 - 14	103	-	-	29	61	13	-	-	14 - 10
15 - 19	1570	8	9	184	1236	116	17	17	19 - 15
20 - 24	3290	17	6	175	2625	389	78	78	24 - 20
25 - 44	10152	34	6	229	6801	2161	921	921	44 - 25
45 - 64	3180	11	3	63	1693	1002	408	408	64 - 45
65+	560	4	1	14	169	282	90	90	+65
Not Stated	4	-	-	-	4	-	-	-	غير مبين
<b>Total</b>	<b>18859</b>	<b>74</b>	<b>25</b>	<b>694</b>	<b>12589</b>	<b>3963</b>	<b>1514</b>	<b>1514</b>	<b>المجموع</b>

جدول (41 تابع): السكان الفلسطينيين 10 سنوات فأكثر المشتغلون والمتعطلون الذين سبق لهم العمل حسب الجنس وفئات العمر بالسنوات والحالة العملية ونوع التجمع

**Table (41 Cont.): Employed and Unemployed Ever Worked Palestinian Population 10 Years and Over by Sex, Age Groups in Years, Employment Status and Type of Locality (ريف, Rural)**

العمر والجنس Age and Sex	المجموع Total	الحالة العملية					العمر والجنس	
		Employment Status						
		غير مبيّن Not Stated	أخرى Others	يعمل لدى الأسرة دون أجر Unpaid Family Member	مستخدم بأجر Wage Employee	يعمل لحسابه Self Employed	صاحب عمل Employer	
<b>Male</b>								<b>ذكور</b>
10 - 14	86	2	1	35	39	9	-	14 - 10
15 - 19	2129	31	3	194	1786	102	13	19 - 15
20 - 24	4486	32	3	187	3787	421	56	24 - 20
25 - 44	12240	35	17	165	9150	2372	501	44 - 25
45 - 64	3604	21	4	28	1915	1440	196	64 - 45
65+	891	7	1	21	145	667	50	+65
Not Stated	14	-	-	-	11	3	-	غير مبيّن
<b>Total</b>	<b>23450</b>	<b>128</b>	<b>29</b>	<b>630</b>	<b>16833</b>	<b>5014</b>	<b>816</b>	<b>المجموع</b>
<b>Female</b>								<b>إناث</b>
10 - 14	11	-	-	4	7	-	-	14 - 10
15 - 19	111	2	-	22	85	2	-	19 - 15
20 - 24	360	2	1	35	304	15	3	24 - 20
25 - 44	1224	-	2	167	897	144	14	44 - 25
45 - 64	497	-	1	175	177	136	8	64 - 45
65+	117	-	1	37	15	59	5	+65
Not Stated	2	-	-	-	1	-	1	غير مبيّن
<b>Total</b>	<b>2322</b>	<b>4</b>	<b>5</b>	<b>440</b>	<b>1486</b>	<b>356</b>	<b>31</b>	<b>المجموع</b>
<b>Both Sexes</b>								<b>كلا الجنسين</b>
10 - 14	97	2	1	39	46	9	-	14 - 10
15 - 19	2240	33	3	216	1871	104	13	19 - 15
20 - 24	4846	34	4	222	4091	436	59	24 - 20
25 - 44	13464	35	19	332	10047	2516	515	44 - 25
45 - 64	4101	21	5	203	2092	1576	204	64 - 45
65+	1008	7	2	58	160	726	55	+65
Not Stated	16	-	-	-	12	3	1	غير مبيّن
<b>Total</b>	<b>25772</b>	<b>132</b>	<b>34</b>	<b>1070</b>	<b>18319</b>	<b>5370</b>	<b>847</b>	<b>المجموع</b>

جدول (41 تابع): السكان الفلسطينيون 10 سنوات فأكثر المشتغلون والمتعطلون الذين سبق لهم العمل حسب الجنس وفئات العمر بالسنوات والحالة العملية ونوع التجمع

**Table (41 Cont.): Employed and Unemployed Ever Worked Palestinian Population 10 Years and Over by Sex, Age Groups in Years, Employment Status and Type of Locality (Camps, مخيمات)**

العمر والجنس Age and Sex	المجموع Total	الحالة العملية					العمر والجنس	
		Employment Status						
		غير مبين Not Stated	أخرى Others	يعمل لدى الأسرة دون أجر Unpaid Family Member	مستخدم بأجر Wage Employee	يعمل لحسابه Self Employed	صاحب عمل Employer	
<b>Male</b>								<b>ذكور</b>
10 - 14	16	-	-	2	13	1	-	14 - 10
15 - 19	190	1	2	12	138	34	3	19 - 15
20 - 24	348	-	-	7	275	61	5	24 - 20
25 - 44	1084	2	-	1	759	256	66	44 - 25
45 - 64	273	-	-	1	154	97	21	64 - 45
65+	60	-	-	-	25	31	4	+65
Not Stated	1	-	-	-	1	-	-	غير مبين
<b>Total</b>	<b>1972</b>	<b>3</b>	<b>2</b>	<b>23</b>	<b>1365</b>	<b>480</b>	<b>99</b>	<b>المجموع</b>
<b>Female</b>								<b>إناث</b>
10 - 14	-	-	-	-	-	-	-	14 - 10
15 - 19	17	-	-	-	14	3	-	19 - 15
20 - 24	71	-	-	-	67	3	1	24 - 20
25 - 44	235	-	-	-	224	10	1	44 - 25
45 - 64	82	-	-	-	71	11	-	64 - 45
65+	9	-	-	-	7	2	-	+65
Not Stated	-	-	-	-	-	-	-	غير مبين
<b>Total</b>	<b>414</b>	<b>-</b>	<b>-</b>	<b>-</b>	<b>383</b>	<b>29</b>	<b>2</b>	<b>المجموع</b>
<b>Both Sexes</b>								<b>كلا الجنسين</b>
10 - 14	16	-	-	2	13	1	-	14 - 10
15 - 19	207	1	2	12	152	37	3	19 - 15
20 - 24	419	-	-	7	342	64	6	24 - 20
25 - 44	1319	2	-	1	983	266	67	44 - 25
45 - 64	355	-	-	1	225	108	21	64 - 45
65+	69	-	-	-	32	33	4	+65
Not Stated	1	-	-	-	1	-	-	غير مبين
<b>Total</b>	<b>2386</b>	<b>3</b>	<b>2</b>	<b>23</b>	<b>1748</b>	<b>509</b>	<b>101</b>	<b>المجموع</b>

جدول (41 تابع): السكان الفلسطينيون 10 سنوات فأكثر المشتغلون والمتعطلون الذين سبق لهم العمل حسب الجنس وفئات العمر بالسنوات والحالة العملية ونوع التجمع

**Table (41 Cont.): Employed and Unemployed Ever Worked Palestinian Population 10 Years and Over by Sex, Age Groups in Years, Employment Status and Type of Locality**  
(المجموع، Total)

Age and Sex	المجموع Total	Employment Status					الحالة العملية		العمر والجنس
		غير مبيّن Not Stated	أخرى Others	يعمل لدى الأسرة دون أجر Unpaid Family Member	مستخدم بأجر Wage Employee	يعمل لحسابه Self Employed	صاحب عمل Employer		
<b>Male</b>									ذكور
10 - 14	200	2	1	64	110	23	-	-	14 - 10
15 - 19	3783	39	14	378	3067	252	33	-	19 - 15
20 - 24	7815	48	9	358	6403	859	138	-	24 - 20
25 - 44	22167	62	20	327	15608	4692	1458	-	44 - 25
45 - 64	6591	31	6	40	3446	2456	612	-	64 - 45
65+	1453	11	2	28	316	956	140	-	+65
Not Stated	17	-	-	-	14	3	-	-	غير مبيّن
<b>Total</b>	<b>42026</b>	<b>193</b>	<b>52</b>	<b>1195</b>	<b>28964</b>	<b>9241</b>	<b>2381</b>	-	المجموع
<b>Female</b>									إناث
10 - 14	16	-	-	6	10	-	-	-	14 - 10
15 - 19	234	3	-	34	192	5	-	-	19 - 15
20 - 24	740	3	1	46	655	30	5	-	24 - 20
25 - 44	2768	9	5	235	2223	251	45	-	44 - 25
45 - 64	1045	1	2	227	564	230	21	-	64 - 45
65+	184	-	1	44	45	85	9	-	+65
Not Stated	4	-	-	-	3	-	1	-	غير مبيّن
<b>Total</b>	<b>4991</b>	<b>16</b>	<b>9</b>	<b>592</b>	<b>3692</b>	<b>601</b>	<b>81</b>	-	المجموع
<b>Both Sexes</b>									كلا الجنسين
10 - 14	216	2	1	70	120	23	-	-	14 - 10
15 - 19	4017	42	14	412	3259	257	33	-	19 - 15
20 - 24	8555	51	10	404	7058	889	143	-	24 - 20
25 - 44	24935	71	25	562	17831	4943	1503	-	44 - 25
45 - 64	7636	32	8	267	4010	2686	633	-	64 - 45
65+	1637	11	3	72	361	1041	149	-	+65
Not Stated	21	-	-	-	17	3	1	-	غير مبيّن
<b>Total</b>	<b>47017</b>	<b>209</b>	<b>61</b>	<b>1787</b>	<b>32656</b>	<b>9842</b>	<b>2462</b>	-	المجموع

جدول 42: السكان الفلسطينيون 10 سنوات فأكثر المشتغلون والمتطلون الذين سبق لهم العمل حسب الجنس وفئات العمر بالسنوات والمهنة الرئيسية ونوع التجمع

Table 42: Employed and Unemployed Ever Worked Palestinian Population 10 Years and Over by Sex, Age Groups in Years, Main Occupation and Type of Locality (Urban, حضر)

Age and Sex	المجموع Total	المهنة الرئيسية										العمر والجنس
		غير مبين Not Stated	المهن الأولية Elementary Occupations	مشغلو الآلات ومجموعها Plant, Machine Operators and Assemblers	العمالون في الحرف وما إليها من المهن Crafts and Related Workers	العمال المهرة في الزراعة وصيد الأسماك Skilled Agricultural and Fishery Workers	العمالون في الخدمات والباة في المحلات التجارية والاسواق Services and Sales Workers	الكتبة Clerks	الفنيون والمتخصصون المساعدون Technicians and Associate Professionals	المتخصصون Professionals	المشروعون وموظفو الإدارة العليا Legislators and Managers	
<b>Male</b>												ذكور
10 - 14	98	-	31	-	34	9	23	1	-	-	-	14 - 10
15 - 19	1464	10	596	68	424	99	250	6	10	-	1	19 - 15
20 - 24	2981	15	1014	263	766	155	612	47	66	35	8	24 - 20
25 - 44	8843	29	2132	811	2114	421	1944	228	446	509	209	44 - 25
45 - 64	2714	15	540	184	463	375	548	81	206	163	139	64 - 45
65+	502	4	88	22	46	168	137	6	15	3	13	+65
Not Stated	2	-	1	-	-	-	-	-	-	1	-	غير مبين
<b>Total</b>	<b>16604</b>	<b>73</b>	<b>4402</b>	<b>1348</b>	<b>3847</b>	<b>1227</b>	<b>3514</b>	<b>369</b>	<b>743</b>	<b>711</b>	<b>370</b>	<b>المجموع</b>
<b>Female</b>												إناث
10 - 14	5	-	1	-	-	2	2	-	-	-	-	14 - 10
15 - 19	106	1	17	2	57	10	8	8	3	-	-	19 - 15
20 - 24	309	1	26	1	93	11	32	53	49	40	3	24 - 20
25 - 44	1309	13	80	2	232	55	107	123	363	300	34	44 - 25
45 - 64	466	1	108	-	47	64	39	5	132	44	26	64 - 45
65+	58	-	19	-	5	16	11	-	4	2	1	+65
Not Stated	2	-	-	-	-	-	1	-	1	-	-	غير مبين
<b>Total</b>	<b>2255</b>	<b>16</b>	<b>251</b>	<b>5</b>	<b>434</b>	<b>158</b>	<b>200</b>	<b>189</b>	<b>552</b>	<b>386</b>	<b>64</b>	<b>المجموع</b>
<b>Both Sexes</b>												كلا الجنسين
10 - 14	103	-	32	-	34	11	25	1	-	-	-	14 - 10
15 - 19	1570	11	613	70	481	109	258	14	13	-	1	19 - 15
20 - 24	3290	16	1040	264	859	166	644	100	115	75	11	24 - 20
25 - 44	10152	42	2212	813	2346	476	2051	351	809	809	243	44 - 25
45 - 64	3180	16	648	184	510	439	587	86	338	207	165	64 - 45
65+	560	4	107	22	51	184	148	6	19	5	14	+65
Not Stated	4	-	1	-	-	-	1	-	1	1	-	غير مبين
<b>Total</b>	<b>18859</b>	<b>89</b>	<b>4653</b>	<b>1353</b>	<b>4281</b>	<b>1385</b>	<b>3714</b>	<b>558</b>	<b>1295</b>	<b>1097</b>	<b>434</b>	<b>المجموع</b>

جدول (42 تابع): السكان الفلسطينيون 10 سنوات فأكثر المشتغلون والمتطلون الذين سبق لهم العمل حسب الجنس وفئات العمر بالسنوات والمهنة الرئيسية ونوع التجمع

Table (42 Cont.): Employed and Unemployed Ever Worked Palestinian Population 10 Years and Over by Sex, Age Groups in Years, Main Occupation and Type of Locality  
(ريف, Rural)

العمر والجنس Age and Sex	المجموع Total	المهنة الرئيسية Main Occupation										العمر والجنس Age and Sex
		غير مبين Not Stated	المهن الأولية Elementary Occupations	مشغلو الآلات ومجموعها Plant, Machine Operators and Assemblers	العمالون في الحرف وما إليها من المهن Crafts and Related Workers	العمال المهرة في الزراعة وصيد الأسماك Skilled Agricultural and Fishery Workers	العمالون في الخدمات والباة في المحلات التجارية والاسواق Services and Sales Workers	الكتبة Clerks	الفنيون والمتخصصون المساعدون Technicians and Associate Professionals	المتخصصون Professionals	المشروعون وموظفو الإدارة العليا Legislators and Managers	
<b>Male</b>												<b>ذكور</b>
10 - 14	86	2	37	-	16	22	9	-	-	-	-	14 - 10
15 - 19	2129	22	1261	69	350	143	276	2	6	-	-	19 - 15
20 - 24	4486	31	2082	228	1027	205	749	46	62	50	6	24 - 20
25 - 44	12240	49	3988	905	3156	827	1612	313	587	673	130	44 - 25
45 - 64	3604	30	845	218	561	939	434	72	245	163	97	64 - 45
65+	891	7	112	15	29	589	111	3	13	1	11	+65
Not Stated	14	-	1	1	4	1	4	-	1	2	-	غير مبين
<b>Total</b>	<b>23450</b>	<b>141</b>	<b>8326</b>	<b>1436</b>	<b>5143</b>	<b>2726</b>	<b>3195</b>	<b>436</b>	<b>914</b>	<b>889</b>	<b>244</b>	<b>المجموع</b>
<b>Female</b>												<b>إناث</b>
10 - 14	11	-	5	-	2	3	1	-	-	-	-	14 - 10
15 - 19	111	1	25	-	68	9	4	2	2	-	-	19 - 15
20 - 24	360	2	33	1	112	21	25	49	60	56	1	24 - 20
25 - 44	1224	-	166	1	239	161	76	60	310	190	21	44 - 25
45 - 64	497	-	150	3	25	211	18	3	62	11	14	64 - 45
65+	117	-	29	-	3	75	8	-	-	1	1	+65
Not Stated	2	-	1	-	1	-	-	-	-	-	-	غير مبين
<b>Total</b>	<b>2322</b>	<b>3</b>	<b>409</b>	<b>5</b>	<b>450</b>	<b>480</b>	<b>132</b>	<b>114</b>	<b>434</b>	<b>258</b>	<b>37</b>	<b>المجموع</b>
<b>Both Sexes</b>												<b>كلا الجنسين</b>
10 - 14	97	2	42	-	18	25	10	-	-	-	-	14 - 10
15 - 19	2240	23	1286	69	418	152	280	4	8	-	-	19 - 15
20 - 24	4846	33	2115	229	1139	226	774	95	122	106	7	24 - 20
25 - 44	13464	49	4154	906	3395	988	1688	373	897	863	151	44 - 25
45 - 64	4101	30	995	221	586	1150	452	75	307	174	111	64 - 45
65+	1008	7	141	15	32	664	119	3	13	2	12	+65
Not Stated	16	-	2	1	5	1	4	-	1	2	-	غير مبين
<b>Total</b>	<b>25772</b>	<b>144</b>	<b>8735</b>	<b>1441</b>	<b>5593</b>	<b>3206</b>	<b>3327</b>	<b>550</b>	<b>1348</b>	<b>1147</b>	<b>281</b>	<b>المجموع</b>

جدول (42 تابع): السكان الفلسطينيون 10 سنوات فأكثر المشتغلون والمتطلون الذين سبق لهم العمل حسب الجنس وفئات العمر بالسنوات والمهنة الرئيسية ونوع التجمع

Table (42 Cont.): Employed and Unemployed Ever Worked Palestinian Population 10 Years and Over by Sex, Age Groups in Years, Main Occupation and Type of Locality  
(مخيمات، Camps)

العمر والجنس Age and Sex	المجموع Total	المهنة الرئيسية Main Occupation										العمر والجنس العمر والجنس
		غير مبين Not Stated	المهن الأولية Elementary Occupations	مشغلو الآلات ومجموعها Plant, Machine Operators and Assemblers	العمالون في الحرف وما إليها من المهن Crafts and Related Workers	العمال المهرة في الزراعة وصيد الأسماك Skilled Agricultural and Fishery Workers	العمالون في الخدمات والباعة في المحلات التجارية والأسواق Services and Sales Workers	الكتبة Clerks	الفنيون والمتخصصون المساعدون Technicians and Associate Professionals	المتخصصون Professionals	المشروعون وموظفو الإدارة العليا Legislators and Managers	
<b>Male</b>												<b>ذكور</b>
10 - 14	16	-	10	-	3	-	3	-	-	-	-	14 - 10
15 - 19	190	2	84	6	43	2	51	-	2	-	-	19 - 15
20 - 24	348	-	175	16	41	-	104	4	4	3	1	24 - 20
25 - 44	1084	5	392	69	208	4	246	39	65	48	8	44 - 25
45 - 64	273	2	115	16	40	4	56	9	19	4	8	64 - 45
65+	60	-	28	5	2	5	19	-	1	-	-	+65
Not Stated	1	-	-	-	-	-	-	-	1	-	-	غير مبين
<b>Total</b>	<b>1972</b>	<b>9</b>	<b>804</b>	<b>112</b>	<b>337</b>	<b>15</b>	<b>479</b>	<b>52</b>	<b>92</b>	<b>55</b>	<b>17</b>	<b>المجموع</b>
<b>Female</b>												<b>إناث</b>
10 - 14	-	-	-	-	-	-	-	-	-	-	-	14 - 10
15 - 19	17	-	1	-	12	-	2	-	2	-	-	19 - 15
20 - 24	71	-	7	-	27	-	7	11	13	6	-	24 - 20
25 - 44	235	-	33	-	55	-	12	20	96	19	-	44 - 25
45 - 64	82	-	53	2	7	-	8	-	11	-	1	64 - 45
65+	9	-	7	-	-	-	2	-	-	-	-	+65
Not Stated	-	-	-	-	-	-	-	-	-	-	-	غير مبين
<b>Total</b>	<b>414</b>	<b>-</b>	<b>101</b>	<b>2</b>	<b>101</b>	<b>-</b>	<b>31</b>	<b>31</b>	<b>122</b>	<b>25</b>	<b>1</b>	<b>المجموع</b>
<b>Both Sexes</b>												<b>كلا الجنسين</b>
10 - 14	16	-	10	-	3	-	3	-	-	-	-	14 - 10
15 - 19	207	2	85	6	55	2	53	-	4	-	-	19 - 15
20 - 24	419	-	182	16	68	-	111	15	17	9	1	24 - 20
25 - 44	1319	5	425	69	263	4	258	59	161	67	8	44 - 25
45 - 64	355	2	168	18	47	4	64	9	30	4	9	64 - 45
65+	69	-	35	5	2	5	21	-	1	-	-	+65
Not Stated	1	-	-	-	-	-	-	-	1	-	-	غير مبين
<b>Total</b>	<b>2386</b>	<b>9</b>	<b>905</b>	<b>114</b>	<b>438</b>	<b>15</b>	<b>510</b>	<b>83</b>	<b>214</b>	<b>80</b>	<b>18</b>	<b>المجموع</b>

جدول (42 تابع): السكان الفلسطينيون 10 سنوات فأكثر المشتغلون والمتطلون الذين سبق لهم العمل حسب الجنس وفئات العمر بالسنوات والمهنة الرئيسية ونوع التجمع

Table (42 Cont.): Employed and Unemployed Ever Worked Palestinian Population 10 Years and Over by Sex, Age Groups in Years, Main Occupation and Type of Locality  
(المجموع، Total)

العمر والجنس Age and Sex	المجموع Total	المهنة الرئيسية Main Occupation										العمر والجنس Age and Sex
		غير مبين Not Stated	المهن الأولية Elementary Occupations	مشغلو الآلات ومجموعها Plant, Machine Operators and Assemblers	العمالون في الحرف وما إليها من المهن Crafts and Related Workers	العمال المهرة في الزراعة وصيد الأسماك Skilled Agricultural and Fishery Workers	العمالون في الخدمات والباعة في المحلات التجارية والأسواق Services and Sales Workers	الكتبة Clerks	الفنيون والمتخصصون المساعدون Technicians and Associate Professionals	المتخصصون Professionals	المشروعون وموظفو الإدارة العليا Legislators and Managers	
<b>Male</b>												<b>ذكور</b>
10 - 14	200	2	78	-	53	31	35	1	-	-	-	14 - 10
15 - 19	3783	34	1941	143	817	244	577	8	18	-	1	19 - 15
20 - 24	7815	46	3271	507	1834	360	1465	97	132	88	15	24 - 20
25 - 44	22167	83	6512	1785	5478	1252	3802	580	1098	1230	347	44 - 25
45 - 64	6591	47	1500	418	1064	1318	1038	162	470	330	244	64 - 45
65+	1453	11	228	42	77	762	267	9	29	4	24	+65
Not Stated	17	-	2	1	4	1	4	-	2	3	-	غير مبين
<b>Total</b>	<b>42026</b>	<b>223</b>	<b>13532</b>	<b>2896</b>	<b>9327</b>	<b>3968</b>	<b>7188</b>	<b>857</b>	<b>1749</b>	<b>1655</b>	<b>631</b>	<b>المجموع</b>
<b>Female</b>												<b>إناث</b>
10 - 14	16	-	6	-	2	5	3	-	-	-	-	14 - 10
15 - 19	234	2	43	2	137	19	14	10	7	-	-	19 - 15
20 - 24	740	3	66	2	232	32	64	113	122	102	4	24 - 20
25 - 44	2768	13	279	3	526	216	195	203	769	509	55	44 - 25
45 - 64	1045	1	311	5	79	275	65	8	205	55	41	64 - 45
65+	184	-	55	-	8	91	21	-	4	3	2	+65
Not Stated	4	-	1	-	1	-	1	-	1	-	-	غير مبين
<b>Total</b>	<b>4991</b>	<b>19</b>	<b>761</b>	<b>12</b>	<b>985</b>	<b>638</b>	<b>363</b>	<b>334</b>	<b>1108</b>	<b>669</b>	<b>102</b>	<b>المجموع</b>
<b>Both Sexes</b>												<b>كلا الجنسين</b>
10 - 14	216	2	84	-	55	36	38	1	-	-	-	14 - 10
15 - 19	4017	36	1984	145	954	263	591	18	25	-	1	19 - 15
20 - 24	8555	49	3337	509	2066	392	1529	210	254	190	19	24 - 20
25 - 44	24935	96	6791	1788	6004	1468	3997	783	1867	1739	402	44 - 25
45 - 64	7636	48	1811	423	1143	1593	1103	170	675	385	285	64 - 45
65+	1637	11	283	42	85	853	288	9	33	7	26	+65
Not Stated	21	-	3	1	5	1	5	-	3	3	-	غير مبين
<b>Total</b>	<b>47017</b>	<b>242</b>	<b>14293</b>	<b>2908</b>	<b>10312</b>	<b>4606</b>	<b>7551</b>	<b>1191</b>	<b>2857</b>	<b>2324</b>	<b>733</b>	<b>المجموع</b>



جدول 43: السكان الفلسطينيون 10 سنوات فأكثر المشتغلون والمتعطلون الذين سبق لهم العمل حسب الجنس والحالة الزوجية وفئات العمر بالسنوات والمهنة الرئيسية

Table 43: Employed and Unemployed Ever Worked Palestinian Population 10 Years and Over by Sex, Marital Status, Age Groups in Years and Main Occupation

Sex	Marital Status	Age	المجموع Total	المهنة الرئيسية										العمر	الحالة الزوجية	الجنس
				غير مبين Not Stated	المهنة الأولية Elementary Occupations	مشغلو الآلات ومجموعها Plant, Machine Operators and Assemblers	العمالون في الحرف وما إليها من المهنة Crafts and Related Workers	العمال المهرة في الزراعة وصيد الأسماك Skilled Agricultural and Fishery Workers	العمالون في الخدمات والباعة في المحلات التجارية والأسواق Services and Sales Workers	الكتبة Clerks	الفنيون والمتخصصون والمساعدون Technicians and Associate Professionals	المتخصصون Professionals	المشروعون وموظفو الإدارة العليا Legislators and Managers			
Male	Never Married	12 - 14	191	2	77	-	52	27	32	1	-	-	-	14 - 12	لم يتزوج أبداً	ذكور
		15 - 19	3601	32	1832	139	780	240	552	7	18	-	1	19 - 15		
		20 - 24	5130	37	2128	309	1158	240	1011	79	91	70	7	24 - 20		
		25 - 44	2398	24	675	164	427	152	430	108	131	252	35	44 - 25		
		45 - 64	41	-	10	1	5	9	7	1	1	6	1	64 - 45		
		65+	6	-	2	-	2	-	-	-	1	-	1	+65		
		Not Stated	5	-	1	1	2	-	1	-	-	-	-	غير مبين		
	Total	11372	95	4725	614	2426	668	2033	196	242	328	45	المجموع			
	Legally Married	12 - 14	-	-	-	-	-	-	-	-	-	-	-	14 - 12	عقد قران لأول مرة	
		15 - 19	92	-	60	2	19	1	10	-	-	-	-	19 - 15		
		20 - 24	694	2	324	37	164	28	109	4	13	11	2	24 - 20		
		25 - 44	544	2	172	38	114	20	104	13	31	42	8	44 - 25		
		45 - 64	1	-	1	-	-	-	-	-	-	-	-	64 - 45		
		65+	-	-	-	-	-	-	-	-	-	-	-	+65		
		Not Stated	1	-	-	-	-	-	1	-	-	-	-	غير مبين		
	Total	1332	4	557	77	297	49	224	17	44	53	10	المجموع			
	Married	12 - 14	-	-	-	-	-	-	-	-	-	-	-	14 - 12	متزوج	
		15 - 19	75	1	41	1	15	3	13	1	-	-	-	19 - 15		
		20 - 24	1958	6	803	155	508	91	342	13	27	7	6	24 - 20		
		25 - 44	19146	56	5647	1581	4923	1071	3250	455	931	930	302	44 - 25		
		45 - 64	6501	46	1478	414	1055	1300	1024	160	461	322	241	64 - 45		
65+		1377	11	218	42	69	723	252	9	27	4	22	+65			
Not Stated		10	-	-	-	2	1	2	-	2	3	-	غير مبين			
Total	29067	120	8187	2193	6572	3189	4883	638	1448	1266	571	المجموع				

جدول (43 تابع): السكان الفلسطينيون 10 سنوات فأكثر المشتغلون والمتعطلون الذين سبق لهم العمل حسب الجنس والحالة الزوجية وفئات العمر بالسنوات والمهنة الرئيسية

Table (43 Cont.): Employed and Unemployed Ever Worked Palestinian Population 10 Years and Over by Sex, Marital Status, Age Groups in Years and Main Occupation

Sex	Marital Status	Age	المجموع Total	المهنة الرئيسية Main Occupation									العمر	الحالة الزوجية	الجنس		
				غير مبين Not Stated	المهن الأولية Elementary Occupations	مشغلو الآلات ومجموعها Plant, Machine Operators and Assemblers	العمالون في الحرف وما إليها من المهن Crafts and Related Workers	العمال المهرة في الزراعة وصيد الأسماك Skilled Agricultural and Fishery Workers	العمالون في الخدمات والباعة في المحلات التجارية والإسواق Services and Sales Workers	الكتبة Clerks	الفنيون والمختصون والمساعدون Technicians and Associate Professionals	المختصون Professionals				المشروعون وموظفو الإدارة العليا Legislators and Managers	
	Divorced	12 - 14	-	-	-	-	-	-	-	-	-	-	-	-	14 - 12	مطلق	
		15 - 19	-	-	-	-	-	-	-	-	-	-	-	-	19 - 15		
		20 - 24	12	-	8	2	1	-	1	-	-	-	-	-	24 - 20		
		25 - 44	63	-	13	1	11	7	17	4	3	6	1	44 - 25			
		45 - 64	16	-	3	1	1	3	1	1	3	1	2	64 - 45			
		65+	2	-	-	-	-	2	-	-	-	-	-	-	+65		
		Not Stated	-	-	-	-	-	-	-	-	-	-	-	-	غير مبين		
		Total	93	-	24	4	13	12	19	5	6	7	3	المجموع			
	Widowed	12 - 14	-	-	-	-	-	-	-	-	-	-	-	-	14 - 12	أرمل	
		15 - 19	-	-	-	-	-	-	-	-	-	-	-	-	19 - 15		
		20 - 24	1	-	1	-	-	-	-	-	-	-	-	-	24 - 20		
		25 - 44	7	-	3	1	-	1	1	-	1	-	-	44 - 25			
		45 - 64	32	1	8	2	3	6	6	-	5	1	-	64 - 45			
		65+	68	-	8	-	6	37	15	-	1	-	1	+65			
		Not Stated	1	-	1	-	-	-	-	-	-	-	-	غير مبين			
		Total	109	1	21	3	9	44	22	-	7	1	1	المجموع			
	Not Stated	12 - 14	-	-	-	-	-	-	-	-	-	-	-	-	14 - 12	غير مبين	
		15 - 19	15	1	8	1	3	-	2	-	-	-	-	-	19 - 15		
		20 - 24	20	1	7	4	3	1	2	1	1	-	-	-	24 - 20		
		25 - 44	9	1	2	-	3	1	-	-	1	-	1	44 - 25			
		45 - 64	-	-	-	-	-	-	-	-	-	-	-	-	64 - 45		
65+		-	-	-	-	-	-	-	-	-	-	-	-	+65			
Not Stated		-	-	-	-	-	-	-	-	-	-	-	-	غير مبين			
Total		44	3	17	5	9	2	4	1	2	-	1	المجموع				

جدول (43 تابع): السكان الفلسطينيون 10 سنوات فأكثر المشتغلون والمتعطلون الذين سبق لهم العمل حسب الجنس والحالة الزوجية وفئات العمر بالسنوات والمهنة الرئيسية

Table (43 Cont.): Employed and Unemployed Ever Worked Palestinian Population 10 Years and Over by Sex, Marital Status, Age Groups in Years and Main Occupation

Sex	Marital Status	Age	المجموع Total	المهنة الرئيسية Main Occupation										العمر	الحالة الزوجية	الجنس
				غير مبين Not Stated	المهن الأولية Elementary Occupations	مشغلو الآلات ومجموعها Plant, Machine Operators and Assemblers	العمالون في الحرف وما إليها من المهن Crafts and Related Workers	العمال المهرة في الزراعة وصيد الأسماك Skilled Agricultural and Fishery Workers	العمالون في الخدمات والباعة في المحلات التجارية والأسواق Services and Sales Workers	الكتبة Clerks	الفتيون والمتخصصون والمساعدون Technicians and Associate Professionals	المتخصصون Professionals	المشروعون وموظفو الإدارة العليا Legislators and Managers			
Female	Total	12 - 14	191	2	77	-	52	27	32	1	-	-	-	14 - 12	المجموع	إناث
		15 - 19	3783	34	1941	143	817	244	577	8	18	-	1	19 - 15		
		20 - 24	7815	46	3271	507	1834	360	1465	97	132	88	15	24 - 20		
		25 - 44	22167	83	6512	1785	5478	1252	3802	580	1098	1230	347	44 - 25		
		45 - 64	6591	47	1500	418	1064	1318	1038	162	470	330	244	64 - 45		
		65+	1453	11	228	42	77	762	267	9	29	4	24	+65		
		Not Stated	17	-	2	1	4	1	4	-	2	3	-	غير مبين		
	Less Than Age of Marriage	10 - 11	9	-	1	-	1	4	3	-	-	-	-	11 - 10	دون سن الزواج	
		Total	42026	223	13532	2896	9327	3968	7188	857	1749	1655	631	المجموع		
	Never Married	12 - 14	15	-	6	-	2	5	2	-	-	-	-	14 - 12	لم يتزوج أبداً	إناث
		15 - 19	200	2	37	1	119	13	13	9	6	-	-	19 - 15		
		20 - 24	509	3	54	2	190	20	37	82	63	55	3	24 - 20		
		25 - 44	1196	6	145	1	387	55	79	109	249	146	19	44 - 25		
		45 - 64	219	-	60	1	32	46	13	2	37	16	12	64 - 45		
		65+	12	-	3	-	-	5	2	-	1	-	1	+65		
		Not Stated	3	-	-	-	1	-	1	-	1	-	-	غير مبين		
		Total	2154	11	305	5	731	144	147	202	357	217	35	المجموع		
	Legally Married	12 - 14	1	-	-	-	-	-	1	-	-	-	-	14 - 12	عقد قران لأول مرة	إناث
		15 - 19	23	-	4	1	15	2	-	-	1	-	-	19 - 15		
		20 - 24	71	-	4	-	22	-	10	6	10	19	-	24 - 20		
		25 - 44	42	1	3	-	7	1	5	3	9	13	-	44 - 25		
		45 - 64	-	-	-	-	-	-	-	-	-	-	-	64 - 45		
		65+	-	-	-	-	-	-	-	-	-	-	-	+65		
		Not Stated	-	-	-	-	-	-	-	-	-	-	-	غير مبين		
Total	137	1	11	1	44	3	16	9	20	32	-	المجموع				

جدول (43 تابع): السكان الفلسطينيون 10 سنوات فأكثر المشتغلون والمتعطلون الذين سبق لهم العمل حسب الجنس والحالة الزوجية وفئات العمر بالسنوات والمهنة الرئيسية

Table (43 Cont.): Employed and Unemployed Ever Worked Palestinian Population 10 Years and Over by Sex, Marital Status, Age Groups in Years and Main Occupation

Sex	Marital Status	Age	المجموع Total	المهنة الرئيسية Main Occupation										العمر	الحالة الزوجية	الجنس	
				غير مبين Not Stated	المهن الأولية Elementary Occupations	مشغلو الآلات ومجموعها Plant, Machine Operators and Assemblers	العمالون في الحرف وما إليها من المهن Crafts and Related Workers	العمال المهرة في الزراعة وصيد الأسماك Skilled Agricultural and Fishery Workers	العمالون في الخدمات والباعة في المحلات التجارية والإسواق Services and Sales Workers	الكتبة Clerks	الفنيون والمختصون والمساعدون Technicians and Associate Professionals	المختصون Professionals	المشروعون وموظفو الإدارة العليا Legislators and Managers				
	Married	12 - 14	-	-	-	-	-	-	-	-	-	-	-	-	14 - 12	متزوج	
		15 - 19	9	-	2	-	2	4	-	1	-	-	-	-	19 - 15		
		20 - 24	145	-	7	-	14	12	15	20	48	28	1	24 - 20			
		25 - 44	1372	5	95	2	91	148	92	82	482	340	35	44 - 25			
		45 - 64	581	1	163	2	23	150	30	4	142	39	27	64 - 45			
		65+	53	-	24	-	3	21	2	-	1	2	-	+65			
		Not Stated	-	-	-	-	-	-	-	-	-	-	-	-	غير مبين		
	Total	2160	6	291	4	133	335	139	107	673	409	63	المجموع				
	Divorced	12 - 14	-	-	-	-	-	-	-	-	-	-	-	-	14 - 12	مطلق	
		15 - 19	2	-	-	-	1	-	1	-	-	-	-	-	19 - 15		
		20 - 24	11	-	-	-	5	-	2	3	1	-	-	-	24 - 20		
		25 - 44	81	-	13	-	28	1	7	8	15	8	1	44 - 25			
		45 - 64	42	-	18	1	5	6	2	-	10	-	-	64 - 45			
		65+	3	-	-	-	1	1	-	-	1	-	-	+65			
		Not Stated	-	-	-	-	-	-	-	-	-	-	-	-	غير مبين		
	Total	139	-	31	1	40	8	12	11	27	8	1	المجموع				
	Widowed	12 - 14	-	-	-	-	-	-	-	-	-	-	-	-	14 - 12	أرمل	
		15 - 19	-	-	-	-	-	-	-	-	-	-	-	-	19 - 15		
		20 - 24	3	-	1	-	-	-	-	2	-	-	-	-	24 - 20		
		25 - 44	75	1	23	-	13	11	10	1	14	2	-	44 - 25			
		45 - 64	203	-	70	1	19	73	20	2	16	-	2	64 - 45			
65+		116	-	28	-	4	64	17	-	1	1	1	+65				
Not Stated		1	-	1	-	-	-	-	-	-	-	-	-	غير مبين			
Total	398	1	123	1	36	148	47	5	31	3	3	المجموع					

جدول (43 تابع): السكان الفلسطينيون 10 سنوات فأكثر المشتغلون والمتعطلون الذين سبق لهم العمل حسب الجنس والحالة الزوجية وفئات العمر بالسنوات والمهنة الرئيسية

Table (43 Cont.): Employed and Unemployed Ever Worked Palestinian Population 10 Years and Over by Sex, Marital Status, Age Groups in Years and Main Occupation

Sex	Marital Status	Age	المجموع Total	المهنة الرئيسية Main Occupation									العمر	الحالة الزوجية	الجنس				
				غير مبين Not Stated	المهن الأولية Elementary Occupations	مشغلو الآلات ومجموعها Plant, Machine Operators and Assemblers	العمالون في الحرف وما إليها من المهن Crafts and Related Workers	العمال المهرة في الزراعة وصيد الأسماك Skilled Agricultural and Fishery Workers	العمالون في الخدمات والباعة في المحلات التجارية والإسواق Services and Sales Workers	الكتبة Clerks	الفنيون والمتخصصون والمساعدون Technicians and Associate Professionals	المتخصصون Professionals				المشروعون وموظفو الإدارة العليا Legislators and Managers			
Both Sexes	Not Stated	12 - 14	-	-	-	-	-	-	-	-	-	-	-	14 - 12	غير مبين	كلا الجنسين			
		15 - 19	-	-	-	-	-	-	-	-	-	-	-	-			19 - 15		
		20 - 24	1	-	-	-	1	-	-	-	-	-	-	-			24 - 20		
		25 - 44	2	-	-	-	-	-	-	2	-	-	-	-			44 - 25		
		45 - 64	-	-	-	-	-	-	-	-	-	-	-	-			64 - 45		
		65+	-	-	-	-	-	-	-	-	-	-	-	-			+65		
		Not Stated	-	-	-	-	-	-	-	-	-	-	-	-			-	غير مبين	
		Total	3	-	-	-	1	-	2	-	-	-	-	-			-	المجموع	
		Total	12 - 14	16	-	6	-	2	5	3	-	-	-	-			-	14 - 12	المجموع
			15 - 19	234	2	43	2	137	19	14	10	7	-	-			-	19 - 15	
	20 - 24		740	3	66	2	232	32	64	113	122	102	4	24 - 20					
	25 - 44		2768	13	279	3	526	216	195	203	769	509	55	44 - 25					
	45 - 64		1045	1	311	5	79	275	65	8	205	55	41	64 - 45					
	65+		184	-	55	-	8	91	21	-	4	3	2	+65					
	Not Stated		4	-	1	-	1	-	1	-	1	-	-	-	غير مبين				
	Less Than Age of Marriage	10 - 11	-	-	-	-	-	-	-	-	-	-	-	-	11 - 10		دون سن الزواج		
		Total	4991	19	761	12	985	638	363	334	1108	669	102	-	المجموع				
	Never Married	12 - 14	206	2	83	-	54	32	34	1	-	-	-	-	14 - 12		لم يتزوج أبداً		
		15 - 19	3801	34	1869	140	899	253	565	16	24	-	1	-	19 - 15				
		20 - 24	5639	40	2182	311	1348	260	1048	161	154	125	10	-	24 - 20				
		25 - 44	3594	30	820	165	814	207	509	217	380	398	54	-	44 - 25				
		45 - 64	260	-	70	2	37	55	20	3	38	22	13	-	64 - 45				
		65+	18	-	5	-	2	5	2	-	2	-	2	-	+65				
		Not Stated	8	-	1	1	3	-	2	-	1	-	-	-	غير مبين				
Total		13526	106	5030	619	3157	812	2180	398	599	545	80	-	المجموع					

جدول (43 تابع): السكان الفلسطينيون 10 سنوات فأكثر المشتغلون والمتعطلون الذين سبق لهم العمل حسب الجنس والحالة الزوجية وفئات العمر بالسنوات والمهنة الرئيسية

Table (43 Cont.): Employed and Unemployed Ever Worked Palestinian Population 10 Years and Over by Sex, Marital Status, Age Groups in Years and Main Occupation

Sex	Marital Status	Age	المجموع Total	المهنة الرئيسية									العمر	الحالة الزوجية	الجنس	
				غير مبين Not Stated	المهن الأولية Elementary Occupations	مشغلو الآلات ومجموعها Plant, Machine Operators and Assemblers	العمالون في الحرف وما إليها من المهن Crafts and Related Workers	العمال المهرة في الزراعة وصيد الأسماك Skilled Agricultural and Fishery Workers	العمالون في الخدمات والباعة في المحلات التجارية والإسواق Services and Sales Workers	الكتبة Clerks	الفتيون والمختصون المساعدون Technicians and Associate Professionals	المختصون Professionals				المشروعون وموظفو الإدارة العليا Legislators and Managers
	Legally Married	12 - 14	1	-	-	-	-	-	1	-	-	-	-	14 - 12	عقد قران لأول مرة	
		15 - 19	115	-	64	3	34	3	10	-	1	-	-	19 - 15		
		20 - 24	765	2	328	37	186	28	119	10	23	30	2	24 - 20		
		25 - 44	586	3	175	38	121	21	109	16	40	55	8	44 - 25		
		45 - 64	1	-	1	-	-	-	-	-	-	-	-	64 - 45		
		65+	-	-	-	-	-	-	-	-	-	-	-	+65		
		Not Stated	1	-	-	-	-	-	1	-	-	-	-	غير مبين		
		Total	1469	5	568	78	341	52	240	26	64	85	10	المجموع		
	Married	12 - 14	-	-	-	-	-	-	-	-	-	-	-	14 - 12	متزوج	
		15 - 19	84	1	43	1	17	7	13	2	-	-	-	19 - 15		
		20 - 24	2103	6	810	155	522	103	357	33	75	35	7	24 - 20		
		25 - 44	20518	61	5742	1583	5014	1219	3342	537	1413	1270	337	44 - 25		
		45 - 64	7082	47	1641	416	1078	1450	1054	164	603	361	268	64 - 45		
		65+	1430	11	242	42	72	744	254	9	28	6	22	+65		
		Not Stated	10	-	-	-	2	1	2	-	2	3	-	غير مبين		
		Total	31227	126	8478	2197	6705	3524	5022	745	2121	1675	634	المجموع		
	Divorced	12 - 14	-	-	-	-	-	-	-	-	-	-	-	14 - 12	مطلق	
		15 - 19	2	-	-	-	1	-	1	-	-	-	-	19 - 15		
		20 - 24	23	-	8	2	6	-	3	3	1	-	-	24 - 20		
		25 - 44	144	-	26	1	39	8	24	12	18	14	2	44 - 25		
		45 - 64	58	-	21	2	6	9	3	1	13	1	2	64 - 45		
65+		5	-	-	-	1	3	-	-	1	-	-	+65			
Not Stated		-	-	-	-	-	-	-	-	-	-	-	غير مبين			
Total		232	-	55	5	53	20	31	16	33	15	4	المجموع			

جدول (43 تابع): السكان الفلسطينيون 10 سنوات فأكثر المشتغلون والمتعطلون الذين سبق لهم العمل حسب الجنس والحالة الزوجية وفئات العمر بالسنوات والمهنة الرئيسية

Table (43 Cont.): Employed and Unemployed Ever Worked Palestinian Population 10 Years and Over by Sex, Marital Status, Age Groups in Years and Main Occupation

Sex	Marital Status	Age	المجموع Total	المهنة الرئيسية Main Occupation										العمر	الحالة الزوجية	الجنس	
				غير مبين Not Stated	المهن الأولية Elementary Occupations	مشغلو الآلات ومجموعها Plant, Machine Operators and Assemblers	العمالون في الحرف وما إليها من المهن Crafts and Related Workers	العمال المهرة في الزراعة وصيد الأسماك Skilled Agricultural and Fishery Workers	العمالون في الخدمات والباعة في المحلات التجارية والأسواق Services and Sales Workers	الكتبة Clerks	الفنيون والمختصون والمساعدون Technicians and Associate Professionals	المختصون Professionals	المشروعون وموظفو الإدارة العليا Legislators and Managers				
	Widowed	12 - 14	-	-	-	-	-	-	-	-	-	-	-	-	14 - 12	أرمل	
		15 - 19	-	-	-	-	-	-	-	-	-	-	-	-	19 - 15		
		20 - 24	4	-	2	-	-	-	-	-	2	-	-	-	24 - 20		
		25 - 44	82	1	26	1	13	12	11	1	15	2	-	44 - 25			
		45 - 64	235	1	78	3	22	79	26	2	21	1	2	64 - 45			
		65+	184	-	36	-	10	101	32	-	2	1	2	+65			
		Not Stated	2	-	2	-	-	-	-	-	-	-	-	-	غير مبين		
	Not Stated	Total	507	2	144	4	45	192	69	5	38	4	4	المجموع			
		12 - 14	-	-	-	-	-	-	-	-	-	-	-	-	14 - 12	غير مبين	
		15 - 19	15	1	8	1	3	-	2	-	-	-	-	-	19 - 15		
		20 - 24	21	1	7	4	4	1	2	1	1	-	-	-	24 - 20		
		25 - 44	11	1	2	-	3	1	2	-	1	-	1	44 - 25			
		45 - 64	-	-	-	-	-	-	-	-	-	-	-	-	64 - 45		
		65+	-	-	-	-	-	-	-	-	-	-	-	-	+65		
	Not Stated	-	-	-	-	-	-	-	-	-	-	-	-	غير مبين			
	Total	Total	47	3	17	5	10	2	6	1	2	-	1	المجموع			
		12 - 14	207	2	83	-	54	32	35	1	-	-	-	14 - 12	المجموع		
		15 - 19	4017	36	1984	145	954	263	591	18	25	-	1	19 - 15			
		20 - 24	8555	49	3337	509	2066	392	1529	210	254	190	19	24 - 20			
		25 - 44	24935	96	6791	1788	6004	1468	3997	783	1867	1739	402	44 - 25			
		45 - 64	7636	48	1811	423	1143	1593	1103	170	675	385	285	64 - 45			
65+		1637	11	283	42	85	853	288	9	33	7	26	+65				
Not Stated	21	-	3	1	5	1	5	-	3	3	-	غير مبين					
Less Than Age of Marriage	10 - 11	9	-	1	-	1	4	3	-	-	-	-	11 - 10	دون سن الزواج			
	Total	47017	242	14293	2908	10312	4606	7551	1191	2857	2324	733	المجموع				

جدول 44: السكان الفلسطينيين 10 سنوات فأكثر المشتغلون والمتعطلون الذين سبق لهم العمل حسب الجنس ومكان العمل والمهنة الرئيسية والحالة العملية

**Table 44: Employed and Unemployed Ever Worked Palestinian Population 10 Years and Over by Sex, Place of Work, Main Occupation and Employment Status**

Sex	Place of Work	Main Occupation	المجموع Total	Employment Status				الحالة العملية			المهنة الرئيسية	مكان العمل	الجنس
				غير مبين Not Stated	أخرى Others	يعمل لدى الأسرة دون أجر Unpaid Family Member	مستخدم بأجر Wage Employee	يعمل لحسابه Self Employed	صاحب عمل Employer				
Male	At Home	Legislators and Managers	-	-	-	-	-	-	-	-	المشروع وموظفو الإدارة العليا	في المسكن	ذكور
		Professionals	6	-	-	-	-	6	-	-	المتخصصون		
		Technicians and Associate Professionals	3	-	-	-	-	3	-	-	الفتيون والمتخصصون المساعدون		
		Clerks	-	-	-	-	-	-	-	-	الكتابة		
		Services and Sales Workers	185	-	-	14	2	169	-	-	العاملون في الخدمات والباعة في المحلات التجارية والاسواق		
		Skilled Agricultural and Fishery Workers	-	-	-	-	-	-	-	-	العمال المهرة في الزراعة وصيد الأسماك		
		Crafts and Related Workers	110	-	-	5	11	93	1	-	العاملون في الحرف وما إليها من المهن		
		Plant, Machine Operators and Assemblers	-	-	-	-	-	-	-	-	مشغلو الآلات ومجموعها		
		Elementary Occupations	-	-	-	-	-	-	-	-	المهن الأولية		
		Not Stated	1	-	-	-	-	1	-	-	غير مبين		
	Total	305	-	-	19	13	272	1	-	المجموع			
	In the Same Governorate	Legislators and Managers	505	-	3	1	302	-	199	-	المشروع وموظفو الإدارة العليا	ضمن نفس المحافظة	-
		Professionals	1227	-	3	2	992	142	88	-	المتخصصون		
		Technicians and Associate Professionals	1293	-	-	7	1140	100	46	-	الفتيون والمتخصصون المساعدون		
		Clerks	673	-	1	5	608	43	16	-	الكتابة		
		Services and Sales Workers	5411	-	19	255	2283	2140	714	-	العاملون في الخدمات والباعة في المحلات التجارية والاسواق		
		Skilled Agricultural and Fishery Workers	3704	-	3	500	180	2668	353	-	العمال المهرة في الزراعة وصيد الأسماك		
		Crafts and Related Workers	4538	-	9	108	2554	1241	626	-	العاملون في الحرف وما إليها من المهن		
		Plant, Machine Operators and Assemblers	2205	-	3	40	1033	1070	59	-	مشغلو الآلات ومجموعها		
		Elementary Occupations	3864	-	4	243	2879	680	58	-	المهن الأولية		
Not Stated		26	-	-	-	22	4	-	-	غير مبين			
Total	23446	-	45	1161	11993	8088	2159	-	المجموع				



جدول (44 تابع): السكان الفلسطينيون 10 سنوات فأكثر المشتغلون والمتعطلون الذين سبق لهم العمل حسب الجنس ومكان العمل والمهنة الرئيسية والحالة العملية

Table (44 Cont.): Employed and Unemployed Ever Worked Palestinian Population 10 Years and Over by Sex, Place of Work, Main Occupation and Employment Status

Sex	Place of Work	Main Occupation	المجموع Total	Employment Status				الحالة العملية			المهنة الرئيسية	مكان العمل	الجنس			
				غير مبين Not Stated	أخرى Others	يعمل لدى الأسرة دون أجر Unpaid Family Member	مستخدم بأجر Wage Employee	يعمل لحسابه Self Employed	صاحب عمل Employer							
In Other Governorate		Legislators and Managers	70	-	-	1	66	-	3	المشروع وموظفو الإدارة العليا	في محافظة أخرى					
		Professionals	260	-	-	-	255	4	1	المتخصصون						
		Technicians and Associate Professionals	231	-	-	-	223	7	1	الفنيون والمتخصصون المساعدون						
		Clerks	76	-	-	-	76	-	-	الكتابة						
		Services and Sales Workers	539	-	1	-	470	54	14	العاملون في الخدمات والباعة في المحلات التجارية والأسواق						
		Skilled Agricultural and Fishery Workers	35	-	-	5	6	18	6	العمال المهرة في الزراعة وصيد الأسماك						
		Crafts and Related Workers	206	-	1	4	153	32	16	العاملون في الحرف وما إليها من المهن						
		Plant, Machine Operators and Assemblers	161	-	-	3	97	58	3	مشغلو الآلات ومجموعها						
		Elementary Occupations	207	-	-	1	168	37	1	المهن الأولية						
		Not Stated	5	-	-	-	5	-	-	غير مبين						
		Total	1790	-	2	14	1519	210	45	المجموع						
		In Israel		Legislators and Managers	7	-	-	-	2	-			5	المشروع وموظفو الإدارة العليا	داخل إسرائيل	
				Professionals	10	-	-	-	10	-			-	المتخصصون		
				Technicians and Associate Professionals	47	-	-	-	41	3			3	الفنيون والمتخصصون المساعدون		
Clerks	14			-	-	-	13	1	-	الكتابة						
Services and Sales Workers	908			-	-	-	793	103	12	العاملون في الخدمات والباعة في المحلات التجارية والأسواق						
Skilled Agricultural and Fishery Workers	221			-	-	-	213	6	2	العمال المهرة في الزراعة وصيد الأسماك						
Crafts and Related Workers	4252			-	1	-	4022	143	86	العاملون في الحرف وما إليها من المهن						
Plant, Machine Operators and Assemblers	434			-	-	-	397	37	-	مشغلو الآلات ومجموعها						
Elementary Occupations	9326			-	3	-	9034	276	13	المهن الأولية						
Not Stated	16			-	-	-	16	-	-	غير مبين						
Total	15235	-	4	-	14541	569	121	المجموع								

جدول (44 تابع): السكان الفلسطينيون 10 سنوات فأكثر المشتغلون والمتعطلون الذين سبق لهم العمل حسب الجنس ومكان العمل والمهنة الرئيسية والحالة العملية

Table (44 Cont.): Employed and Unemployed Ever Worked Palestinian Population 10 Years and Over by Sex, Place of Work, Main Occupation and Employment Status

Sex	Place of Work	Main Occupation	المجموع Total	Employment Status				الحالة العملية			المهنة الرئيسية	مكان العمل	الجنس	
				غير مبين Not Stated	أخرى Others	يعمل لدى الأسرة دون أجر Unpaid Family Member	مستخدم بأجر Wage Employee	يعمل لحسابه Self Employed	صاحب عمل Employer					
	In Settlements	Legislators and Managers	-	-	-	-	-	-	-	-	-	المشروع وموظفو الإدارة العليا	بالمستعمرات	
		Professionals	-	-	-	-	-	-	-	-	-	المتخصصون		
		Technicians and Associate Professionals	1	-	-	-	1	-	-	-	-	الفنيون والمتخصصون المساعدون		
		Clerks	2	-	-	-	2	-	-	-	-	الكتابة		
		Services and Sales Workers	2	-	-	-	2	-	-	-	-	العاملون في الخدمات والباعة في المحلات التجارية والأسواق		
		Skilled Agricultural and Fishery Workers	1	-	-	-	1	-	-	-	-	العمال المهرة في الزراعة وصيد الأسماك		
		Crafts and Related Workers	67	-	-	-	65	1	1	1	1	العاملون في الحرف وما إليها من المهن		
		Plant, Machine Operators and Assemblers	10	-	-	-	10	-	-	-	-	مشغلو الآلات ومجموعها		
		Elementary Occupations	51	-	-	-	51	-	-	-	-	المهن الأولية		
		Not Stated	8	-	-	-	8	-	-	-	-	غير مبين		
		Total	142	-	-	-	140	1	1	1	1	المجموع		
	Abroad	Legislators and Managers	49	-	-	-	36	-	-	13	13	المشروع وموظفو الإدارة العليا	في الخارج	
		Professionals	150	-	-	-	146	3	1	1	1	المتخصصون		
		Technicians and Associate Professionals	172	-	-	-	165	4	3	3	3	الفنيون والمتخصصون المساعدون		
		Clerks	91	-	-	-	89	2	-	-	-	الكتابة		
		Services and Sales Workers	139	-	-	1	74	42	22	22	22	العاملون في الخدمات والباعة في المحلات التجارية والأسواق		
		Skilled Agricultural and Fishery Workers	3	-	-	-	1	2	-	-	-	العمال المهرة في الزراعة وصيد الأسماك		
		Crafts and Related Workers	139	-	-	-	117	11	11	11	11	العاملون في الحرف وما إليها من المهن		
		Plant, Machine Operators and Assemblers	83	-	1	-	55	26	1	1	1	مشغلو الآلات ومجموعها		
		Elementary Occupations	64	-	-	-	54	8	2	2	2	المهن الأولية		
		Not Stated	6	-	-	-	3	2	1	1	1	غير مبين		
		Total	896	-	1	1	740	100	54	54	54	المجموع		

جدول (44 تابع): السكان الفلسطينيون 10 سنوات فأكثر المشتغلون والمتعطلون الذين سبق لهم العمل حسب الجنس ومكان العمل والمهنة الرئيسية والحالة العملية

Table (44 Cont.): Employed and Unemployed Ever Worked Palestinian Population 10 Years and Over by Sex, Place of Work, Main Occupation and Employment Status

Sex	Place of Work	Main Occupation	المجموع Total	Employment Status				الحالة العملية			المهنة الرئيسية	مكان العمل	الجنس
				غير مبين Not Stated	أخرى Others	يعمل لدى الأسرة دون أجر Unpaid Family Member	مستخدم بأجر Wage Employee	يعمل لحسابه Self Employed	صاحب عمل Employer				
	Not Stated	Legislators and Managers	-	-	-	-	-	-	-	-	المشروع وموظفو الإدارة العليا	غير مبين	
		Professionals	2	1	-	-	1	-	-	-	المتخصصون		
		Technicians and Associate Professionals	2	2	-	-	-	-	-	-	الفنيون والمتخصصون المساعدون		
		Clerks	1	-	-	-	1	-	-	-	الكتابة		
		Services and Sales Workers	4	3	-	-	1	-	-	-	العاملون في الخدمات والباعة في المحلات التجارية والأسواق		
		Skilled Agricultural and Fishery Workers	4	4	-	-	-	-	-	-	العمال المهرة في الزراعة وصيد الأسماك		
		Crafts and Related Workers	15	10	-	-	4	1	-	-	العاملون في الحرف وما إليها من المهن		
		Plant, Machine Operators and Assemblers	3	2	-	-	1	-	-	-	مشغلو الآلات ومجموعها		
		Elementary Occupations	20	10	-	-	10	-	-	-	المهن الأولية		
		Not Stated	161	161	-	-	-	-	-	-	غير مبين		
		Total	212	193	-	-	18	1	-	-	المجموع		
	<b>Total</b>	<b>Legislators and Managers</b>	<b>631</b>	<b>-</b>	<b>3</b>	<b>2</b>	<b>406</b>	<b>-</b>	<b>220</b>	<b>-</b>	<b>المشروع وموظفو الإدارة العليا</b>	<b>المجموع</b>	
		<b>Professionals</b>	<b>1655</b>	<b>1</b>	<b>3</b>	<b>2</b>	<b>1404</b>	<b>155</b>	<b>90</b>	<b>-</b>	<b>المتخصصون</b>		
		<b>Technicians and Associate Professionals</b>	<b>1749</b>	<b>2</b>	<b>-</b>	<b>7</b>	<b>1570</b>	<b>117</b>	<b>53</b>	<b>-</b>	<b>الفنيون والمتخصصون المساعدون</b>		
		<b>Clerks</b>	<b>857</b>	<b>-</b>	<b>1</b>	<b>5</b>	<b>789</b>	<b>46</b>	<b>16</b>	<b>-</b>	<b>الكتابة</b>		
		<b>Services and Sales Workers</b>	<b>7188</b>	<b>3</b>	<b>20</b>	<b>270</b>	<b>3625</b>	<b>2508</b>	<b>762</b>	<b>-</b>	<b>العاملون في الخدمات والباعة في المحلات التجارية والأسواق</b>		
		<b>Skilled Agricultural and Fishery Workers</b>	<b>3968</b>	<b>4</b>	<b>3</b>	<b>505</b>	<b>401</b>	<b>2694</b>	<b>361</b>	<b>-</b>	<b>العمال المهرة في الزراعة وصيد الأسماك</b>		
		<b>Crafts and Related Workers</b>	<b>9327</b>	<b>10</b>	<b>11</b>	<b>117</b>	<b>6926</b>	<b>1522</b>	<b>741</b>	<b>-</b>	<b>العاملون في الحرف وما إليها من المهن</b>		
		<b>Plant, Machine Operators and Assemblers</b>	<b>2896</b>	<b>2</b>	<b>4</b>	<b>43</b>	<b>1593</b>	<b>1191</b>	<b>63</b>	<b>-</b>	<b>مشغلو الآلات ومجموعها</b>		
		<b>Elementary Occupations</b>	<b>13532</b>	<b>10</b>	<b>7</b>	<b>244</b>	<b>12196</b>	<b>1001</b>	<b>74</b>	<b>-</b>	<b>المهن الأولية</b>		
		<b>Not Stated</b>	<b>223</b>	<b>161</b>	<b>-</b>	<b>-</b>	<b>54</b>	<b>7</b>	<b>1</b>	<b>-</b>	<b>غير مبين</b>		
		<b>Total</b>	<b>42026</b>	<b>193</b>	<b>52</b>	<b>1195</b>	<b>28964</b>	<b>9241</b>	<b>2381</b>	<b>-</b>	<b>المجموع</b>		

جدول (44 تابع): السكان الفلسطينيون 10 سنوات فأكثر المشتغلون والمتعطلون الذين سبق لهم العمل حسب الجنس ومكان العمل والمهنة الرئيسية والحالة العملية

Table (44 Cont.): Employed and Unemployed Ever Worked Palestinian Population 10 Years and Over by Sex, Place of Work, Main Occupation and Employment Status

Sex	Place of Work	Main Occupation	المجموع Total	Employment Status				الحالة العملية			المهنة الرئيسية	مكان العمل	الجنس
				غير مبين Not Stated	أخرى Others	يعمل لدى الأسرة دون أجر Unpaid Family Member	مستخدم بأجر Wage Employee	يعمل لحسابه Self Employed	صاحب عمل Employer				
Female	At Home	Legislators and Managers	-	-	-	-	-	-	-	-	المشروع وموظفو الإدارة العليا	في المسكن	إناث
		Professionals	2	-	-	-	-	2	-	-	المتخصصون		
		Technicians and Associate Professionals	1	-	-	-	-	1	-	-	الفتيون والمتخصصون المساعدون		
		Clerks	-	-	-	-	-	-	-	-	الكتابة		
		Services and Sales Workers	55	-	-	6	-	49	-	-	العاملون في الخدمات والباعة في المحلات التجارية والأسواق		
		Skilled Agricultural and Fishery Workers	-	-	-	-	-	-	-	-	العمال المهرة في الزراعة وصيد الأسماك		
		Crafts and Related Workers	136	-	-	4	13	115	4	-	العاملون في الحرف وما إليها من المهن		
		Plant, Machine Operators and Assemblers	2	-	-	2	-	-	-	-	مشغلو الآلات ومجموعها		
		Elementary Occupations	-	-	-	-	-	-	-	-	المهن الأولية		
		Not Stated	-	-	-	-	-	-	-	-	غير مبين		
	Total	196	-	-	12	13	167	4	-	المجموع			
	In the Same Governorate	Legislators and Managers	91	-	3	1	82	-	5	-	المشروع وموظفو الإدارة العليا	ضمن نفس المحافظة	
		Professionals	602	-	1	1	576	13	11	-	المتخصصون		
		Technicians and Associate Professionals	984	-	2	4	962	10	6	-	الفتيون والمتخصصون المساعدون		
		Clerks	302	-	-	1	299	1	1	-	الكتابة		
		Services and Sales Workers	286	-	-	23	134	102	27	-	العاملون في الخدمات والباعة في المحلات التجارية والأسواق		
		Skilled Agricultural and Fishery Workers	615	-	1	335	15	251	13	-	العمال المهرة في الزراعة وصيد الأسماك		
		Crafts and Related Workers	752	-	-	12	700	31	9	-	العاملون في الحرف وما إليها من المهن		
		Plant, Machine Operators and Assemblers	2	-	-	1	1	-	-	-	مشغلو الآلات ومجموعها		
		Elementary Occupations	481	-	1	201	262	17	-	-	المهن الأولية		
Not Stated		3	-	-	-	3	-	-	-	غير مبين			
Total	4118	-	8	579	3034	425	72	-	المجموع				

جدول (44 تابع): السكان الفلسطينيون 10 سنوات فأكثر المشتغلون والمتعطلون الذين سبق لهم العمل حسب الجنس ومكان العمل والمهنة الرئيسية والحالة العملية

Table (44 Cont.): Employed and Unemployed Ever Worked Palestinian Population 10 Years and Over by Sex, Place of Work, Main Occupation and Employment Status

Sex	Place of Work	Main Occupation	المجموع Total	Employment Status				الحالة العملية			المهنة الرئيسية	مكان العمل	الجنس
				غير مبين Not Stated	أخرى Others	يعمل لدى الأسرة دون أجر Unpaid Family Member	مستخدم بأجر Wage Employee	يعمل لحسابه Self Employed	صاحب عمل Employer				
	In Other Governorate	Legislators and Managers	5	-	-	-	5	-	-	المشروع وموظفو الإدارة العليا	في محافظة		
		Professionals	38	-	1	-	36	-	1	المتخصصون	أخرى		
		Technicians and Associate Professionals	52	-	-	-	52	-	-	الفنيون والمتخصصون المساعدون			
		Clerks	7	-	-	-	7	-	-	الكتابة			
		Services and Sales Workers	10	-	-	-	9	1	-	العاملون في الخدمات والباعة في المحلات التجارية والأسواق			
		Skilled Agricultural and Fishery Workers	4	-	-	1	2	1	-	العمال المهرة في الزراعة وصيد الأسماك			
		Crafts and Related Workers	36	-	-	-	36	-	-	العاملون في الحرف وما إليها من المهن			
		Plant, Machine Operators and Assemblers	1	-	-	-	1	-	-	مشغلو الآلات ومجموعها			
		Elementary Occupations	19	-	-	-	18	1	-	المهن الأولية			
		Not Stated	1	-	-	-	1	-	-	غير مبين			
	Total	173	-	1	1	167	3	1	المجموع				
	In Israel	Legislators and Managers	-	-	-	-	-	-	-	المشروع وموظفو الإدارة العليا	داخل		
		Professionals	6	-	-	-	6	-	-	المتخصصون	إسرائيل		
		Technicians and Associate Professionals	23	-	-	-	23	-	-	الفنيون والمتخصصون المساعدون			
		Clerks	5	-	-	-	5	-	-	الكتابة			
		Services and Sales Workers	4	-	-	-	4	-	-	العاملون في الخدمات والباعة في المحلات التجارية والأسواق			
		Skilled Agricultural and Fishery Workers	19	-	-	-	18	1	-	العمال المهرة في الزراعة وصيد الأسماك			
		Crafts and Related Workers	52	-	-	-	52	-	-	العاملون في الحرف وما إليها من المهن			
		Plant, Machine Operators and Assemblers	7	-	-	-	7	-	-	مشغلو الآلات ومجموعها			
Elementary Occupations		257	-	-	-	254	3	-	المهن الأولية				
Not Stated	-	-	-	-	-	-	-	غير مبين					
Total	373	-	-	-	369	4	-	المجموع					

جدول (44 تابع): السكان الفلسطينيون 10 سنوات فأكثر المشتغلون والمتعطلون الذين سبق لهم العمل حسب الجنس ومكان العمل والمهنة الرئيسية والحالة العملية

Table (44 Cont.): Employed and Unemployed Ever Worked Palestinian Population 10 Years and Over by Sex, Place of Work, Main Occupation and Employment Status

Sex	Place of Work	Main Occupation	المجموع Total	Employment Status				الحالة العملية			المهنة الرئيسية	مكان العمل	الجنس
				غير مبين Not Stated	أخرى Others	يعمل لدى الأسرة دون أجر Unpaid Family Member	مستخدم بأجر Wage Employee	يعمل لحسابه Self Employed	صاحب عمل Employer				
	In Settlements	Legislators and Managers	-	-	-	-	-	-	-	-	المشروع وموظفو الإدارة العليا	بالمستعمرات	
		Professionals	-	-	-	-	-	-	-	-	المتخصصون		
		Technicians and Associate Professionals	-	-	-	-	-	-	-	-	الفنيون والمتخصصون المساعدون		
		Clerks	-	-	-	-	-	-	-	-	الكتابة		
		Services and Sales Workers	1	-	-	-	-	1	-	-	العاملون في الخدمات والباعة في المحلات التجارية والأسواق		
		Skilled Agricultural and Fishery Workers	-	-	-	-	-	-	-	-	العمال المهرة في الزراعة وصيد الأسماك		
		Crafts and Related Workers	2	-	-	-	2	-	-	-	العاملون في الحرف وما إليها من المهن		
		Plant, Machine Operators and Assemblers	-	-	-	-	-	-	-	-	مشغلو الآلات ومجموعها		
		Elementary Occupations	2	-	-	-	2	-	-	-	المهن الأولية		
		Not Stated	-	-	-	-	-	-	-	-	غير مبين		
	Total	5	-	-	-	4	1	-	-	المجموع			
	Abroad	Legislators and Managers	6	-	-	-	6	-	-	-	المشروع وموظفو الإدارة العليا	في الخارج	
		Professionals	21	-	-	-	19	-	2	-	المتخصصون		
		Technicians and Associate Professionals	48	-	-	-	48	-	-	-	الفنيون والمتخصصون المساعدون		
		Clerks	19	-	-	-	19	-	-	-	الكتابة		
		Services and Sales Workers	7	-	-	-	5	1	1	-	العاملون في الخدمات والباعة في المحلات التجارية والأسواق		
		Skilled Agricultural and Fishery Workers	-	-	-	-	-	-	-	-	العمال المهرة في الزراعة وصيد الأسماك		
		Crafts and Related Workers	6	-	-	-	5	-	1	-	العاملون في الحرف وما إليها من المهن		
		Plant, Machine Operators and Assemblers	-	-	-	-	-	-	-	-	مشغلو الآلات ومجموعها		
		Elementary Occupations	2	-	-	-	2	-	-	-	المهن الأولية		
		Not Stated	-	-	-	-	-	-	-	-	غير مبين		
	Total	109	-	-	-	104	1	4	-	المجموع			

جدول (44 تابع): السكان الفلسطينيين 10 سنوات فأكثر المشتغلون والمتعطلون الذين سبق لهم العمل حسب الجنس ومكان العمل والمهنة الرئيسية والحالة العملية

Table (44 Cont.): Employed and Unemployed Ever Worked Palestinian Population 10 Years and Over by Sex, Place of Work, Main Occupation and Employment Status

Sex	Place of Work	Main Occupation	المجموع Total	Employment Status				الحالة العملية			المهنة الرئيسية	مكان العمل	الجنس
				غير مبين Not Stated	أخرى Others	يعمل لدى الأسرة دون أجر Unpaid Family Member	مستخدم بأجر Wage Employee	يعمل لحسابه Self Employed	صاحب عمل Employer				
	Not Stated	Legislators and Managers	-	-	-	-	-	-	-	-	المشروع وموظفو الإدارة العليا	غير مبين	
		Professionals	-	-	-	-	-	-	-	-	المتخصصون		
		Technicians and Associate Professionals	-	-	-	-	-	-	-	-	الفنيون والمتخصصون المساعدون		
		Clerks	1	-	-	-	1	-	-	-	الكتابة		
		Services and Sales Workers	-	-	-	-	-	-	-	-	العاملون في الخدمات والباعة في المحلات التجارية والأسواق		
		Skilled Agricultural and Fishery Workers	-	-	-	-	-	-	-	-	العمال المهرة في الزراعة وصيد الأسماك		
		Crafts and Related Workers	1	1	-	-	-	-	-	-	العاملون في الحرف وما إليها من المهن		
		Plant, Machine Operators and Assemblers	-	-	-	-	-	-	-	-	مشغلو الآلات ومجموعها		
		Elementary Occupations	-	-	-	-	-	-	-	-	المهن الأولية		
		Not Stated	15	15	-	-	-	-	-	-	غير مبين		
		Total	17	16	-	-	1	-	-	-	المجموع		
	<b>Total</b>	<b>Legislators and Managers</b>	<b>102</b>	-	<b>3</b>	<b>1</b>	<b>93</b>	-	<b>5</b>	<b>5</b>	المشروع وموظفو الإدارة العليا	<b>المجموع</b>	
		<b>Professionals</b>	<b>669</b>	-	<b>2</b>	<b>1</b>	<b>637</b>	<b>15</b>	<b>14</b>	<b>14</b>	المتخصصون		
		<b>Technicians and Associate Professionals</b>	<b>1108</b>	-	<b>2</b>	<b>4</b>	<b>1085</b>	<b>11</b>	<b>6</b>	<b>6</b>	الفنيون والمتخصصون المساعدون		
		<b>Clerks</b>	<b>334</b>	-	-	<b>1</b>	<b>331</b>	<b>1</b>	<b>1</b>	<b>1</b>	الكتابة		
		<b>Services and Sales Workers</b>	<b>363</b>	-	-	<b>29</b>	<b>152</b>	<b>154</b>	<b>28</b>	<b>28</b>	العاملون في الخدمات والباعة في المحلات التجارية والأسواق		
		<b>Skilled Agricultural and Fishery Workers</b>	<b>638</b>	-	<b>1</b>	<b>336</b>	<b>35</b>	<b>253</b>	<b>13</b>	<b>13</b>	العمال المهرة في الزراعة وصيد الأسماك		
		<b>Crafts and Related Workers</b>	<b>985</b>	<b>1</b>	-	<b>16</b>	<b>808</b>	<b>146</b>	<b>14</b>	<b>14</b>	العاملون في الحرف وما إليها من المهن		
		<b>Plant, Machine Operators and Assemblers</b>	<b>12</b>	-	-	<b>3</b>	<b>9</b>	-	-	-	مشغلو الآلات ومجموعها		
		<b>Elementary Occupations</b>	<b>761</b>	-	<b>1</b>	<b>201</b>	<b>538</b>	<b>21</b>	-	-	المهن الأولية		
		<b>Not Stated</b>	<b>19</b>	<b>15</b>	-	-	<b>4</b>	-	-	-	غير مبين		
		<b>Total</b>	<b>4991</b>	<b>16</b>	<b>9</b>	<b>592</b>	<b>3692</b>	<b>601</b>	<b>81</b>	<b>81</b>	المجموع		

جدول (44 تابع): السكان الفلسطينيون 10 سنوات فأكثر المشتغلون والمتعطلون الذين سبق لهم العمل حسب الجنس ومكان العمل والمهنة الرئيسية والحالة العملية

Table (44 Cont.): Employed and Unemployed Ever Worked Palestinian Population 10 Years and Over by Sex, Place of Work, Main Occupation and Employment Status

Sex	Place of Work	Main Occupation	المجموع Total	Employment Status				الحالة العملية			المهنة الرئيسية	مكان العمل	الجنس
				غير مبين Not Stated	أخرى Others	يعمل لدى الأسرة دون أجر Unpaid Family Member	مستخدم بأجر Wage Employee	يعمل لحسابه Self Employed	صاحب عمل Employer				
Both Sexes	At Home	Legislators and Managers	-	-	-	-	-	-	-	المشروع وموظفو الإدارة العليا	في المسكن	كلا الجنسين	
		Professionals	8	-	-	-	-	8	-	المتخصصون			
		Technicians and Associate Professionals	4	-	-	-	-	4	-	الفنيون والمتخصصون المساعدون			
		Clerks	-	-	-	-	-	-	-	الكتابة			
		Services and Sales Workers	240	-	-	20	2	218	-	العاملون في الخدمات والباعة في المحلات التجارية والأسواق			
		Skilled Agricultural and Fishery Workers	-	-	-	-	-	-	-	العمال المهرة في الزراعة وصيد الأسماك			
		Crafts and Related Workers	246	-	-	9	24	208	5	العاملون في الحرف وما إليها من المهن			
		Plant, Machine Operators and Assemblers	2	-	-	2	-	-	-	مشغلو الآلات ومجموعها			
		Elementary Occupations	-	-	-	-	-	-	-	المهن الأولية			
		Not Stated	1	-	-	-	-	1	-	غير مبين			
Total	501	-	-	31	26	439	5	المجموع					
In the Same Governorate	In the Same Governorate	Legislators and Managers	596	-	6	2	384	-	204	المشروع وموظفو الإدارة العليا	ضمن نفس المحافظة		
		Professionals	1829	-	4	3	1568	155	99	المتخصصون			
		Technicians and Associate Professionals	2277	-	2	11	2102	110	52	الفنيون والمتخصصون المساعدون			
		Clerks	975	-	1	6	907	44	17	الكتابة			
		Services and Sales Workers	5697	-	19	278	2417	2242	741	العاملون في الخدمات والباعة في المحلات التجارية والأسواق			
		Skilled Agricultural and Fishery Workers	4319	-	4	835	195	2919	366	العمال المهرة في الزراعة وصيد الأسماك			
		Crafts and Related Workers	5290	-	9	120	3254	1272	635	العاملون في الحرف وما إليها من المهن			
		Plant, Machine Operators and Assemblers	2207	-	3	41	1034	1070	59	مشغلو الآلات ومجموعها			
		Elementary Occupations	4345	-	5	444	3141	697	58	المهن الأولية			
		Not Stated	29	-	-	-	25	4	-	غير مبين			
Total	27564	-	53	1740	15027	8513	2231	المجموع					



جدول (44 تابع): السكان الفلسطينيون 10 سنوات فأكثر المشتغلون والمتعطلون الذين سبق لهم العمل حسب الجنس ومكان العمل والمهنة الرئيسية والحالة العملية

Table (44 Cont.): Employed and Unemployed Ever Worked Palestinian Population 10 Years and Over by Sex, Place of Work, Main Occupation and Employment Status

Sex	Place of Work	Main Occupation	المجموع Total	Employment Status				الحالة العملية			المهنة الرئيسية	مكان العمل	الجنس
				غير مبين Not Stated	أخرى Others	يعمل لدى الأسرة دون أجر Unpaid Family Member	مستخدم بأجر Wage Employee	يعمل لحسابه Self Employed	صاحب عمل Employer				
	In Other Governorate	Legislators and Managers	75	-	-	1	71	-	3	المشروع وموظفو الإدارة العليا	في محافظة أخرى		
		Professionals	298	-	1	-	291	4	2	المتخصصون			
		Technicians and Associate Professionals	283	-	-	-	275	7	1	الفنيون والمتخصصون المساعدون			
		Clerks	83	-	-	-	83	-	-	الكتابة			
		Services and Sales Workers	549	-	1	-	479	55	14	العاملون في الخدمات والباعة في المحلات التجارية والأسواق			
		Skilled Agricultural and Fishery Workers	39	-	-	6	8	19	6	العمال المهرة في الزراعة وصيد الأسماك			
		Crafts and Related Workers	242	-	1	4	189	32	16	العاملون في الحرف وما إليها من المهن			
		Plant, Machine Operators and Assemblers	162	-	-	3	98	58	3	مشغلو الآلات ومجموعها			
		Elementary Occupations	226	-	-	1	186	38	1	المهن الأولية			
		Not Stated	6	-	-	-	6	-	-	غير مبين			
	Total	1963	-	3	15	1686	213	46	المجموع				
	In Israel	Legislators and Managers	7	-	-	-	2	-	5	المشروع وموظفو الإدارة العليا	داخل إسرائيل		
		Professionals	16	-	-	-	16	-	-	المتخصصون			
		Technicians and Associate Professionals	70	-	-	-	64	3	3	الفنيون والمتخصصون المساعدون			
		Clerks	19	-	-	-	18	1	-	الكتابة			
		Services and Sales Workers	912	-	-	-	797	103	12	العاملون في الخدمات والباعة في المحلات التجارية والأسواق			
		Skilled Agricultural and Fishery Workers	240	-	-	-	231	7	2	العمال المهرة في الزراعة وصيد الأسماك			
		Crafts and Related Workers	4304	-	1	-	4074	143	86	العاملون في الحرف وما إليها من المهن			
		Plant, Machine Operators and Assemblers	441	-	-	-	404	37	-	مشغلو الآلات ومجموعها			
Elementary Occupations		9583	-	3	-	9288	279	13	المهن الأولية				
Not Stated		16	-	-	-	16	-	-	غير مبين				
Total	15608	-	4	-	14910	573	121	المجموع					

جدول (44 تابع): السكان الفلسطينيين 10 سنوات فأكثر المشتغلون والمتعطلون الذين سبق لهم العمل حسب الجنس ومكان العمل والمهنة الرئيسية والحالة العملية

Table (44 Cont.): Employed and Unemployed Ever Worked Palestinian Population 10 Years and Over by Sex, Place of Work, Main Occupation and Employment Status

Sex	Place of Work	Main Occupation	المجموع Total	Employment Status				الحالة العملية			المهنة الرئيسية	مكان العمل	الجنس
				غير مبين Not Stated	أخرى Others	يعمل لدى الأسرة دون أجر Unpaid Family Member	مستخدم بأجر Wage Employee	يعمل لحسابه Self Employed	صاحب عمل Employer				
	In Settlements	Legislators and Managers	-	-	-	-	-	-	-	-	المشروع وموظفو الإدارة العليا	بالمستعمرات	
		Professionals	-	-	-	-	-	-	-	-	المتخصصون		
		Technicians and Associate Professionals	1	-	-	-	1	-	-	-	الفنيون والمتخصصون المساعدون		
		Clerks	2	-	-	-	2	-	-	-	الكتابة		
		Services and Sales Workers	3	-	-	-	2	1	-	-	العاملون في الخدمات والباعة في المحلات التجارية والأسواق		
		Skilled Agricultural and Fishery Workers	1	-	-	-	1	-	-	-	العمال المهرة في الزراعة وصيد الأسماك		
		Crafts and Related Workers	69	-	-	-	67	1	1	1	العاملون في الحرف وما إليها من المهن		
		Plant, Machine Operators and Assemblers	10	-	-	-	10	-	-	-	مشغلو الآلات ومجموعها		
		Elementary Occupations	53	-	-	-	53	-	-	-	المهن الأولية		
		Not Stated	8	-	-	-	8	-	-	-	غير مبين		
		Total	147	-	-	-	144	2	1	1	المجموع		
	Abroad	Legislators and Managers	55	-	-	-	42	-	-	13	المشروع وموظفو الإدارة العليا	في الخارج	
		Professionals	171	-	-	-	165	3	3	3	المتخصصون		
		Technicians and Associate Professionals	220	-	-	-	213	4	3	3	الفنيون والمتخصصون المساعدون		
		Clerks	110	-	-	-	108	2	-	-	الكتابة		
		Services and Sales Workers	146	-	-	1	79	43	23	23	العاملون في الخدمات والباعة في المحلات التجارية والأسواق		
		Skilled Agricultural and Fishery Workers	3	-	-	-	1	2	-	-	العمال المهرة في الزراعة وصيد الأسماك		
		Crafts and Related Workers	145	-	-	-	122	11	12	12	العاملون في الحرف وما إليها من المهن		
		Plant, Machine Operators and Assemblers	83	-	1	-	55	26	1	1	مشغلو الآلات ومجموعها		
		Elementary Occupations	66	-	-	-	56	8	2	2	المهن الأولية		
		Not Stated	6	-	-	-	3	2	1	1	غير مبين		
		Total	1005	-	1	1	844	101	58	58	المجموع		

جدول (44 تابع): السكان الفلسطينيون 10 سنوات فأكثر المشتغلون والمتعطلون الذين سبق لهم العمل حسب الجنس ومكان العمل والمهنة الرئيسية والحالة العملية

Table (44 Cont.): Employed and Unemployed Ever Worked Palestinian Population 10 Years and Over by Sex, Place of Work, Main Occupation and Employment Status

Sex	Place of Work	Main Occupation	المجموع Total	Employment Status				الحالة العملية			المهنة الرئيسية	مكان العمل	الجنس
				غير مبين Not Stated	أخرى Others	يعمل لدى الأسرة دون أجر Unpaid Family Member	مستخدم بأجر Wage Employee	يعمل لحسابه Self Employed	صاحب عمل Employer				
	Not Stated	Legislators and Managers	-	-	-	-	-	-	-	-	المشروع وموظفو الإدارة العليا	غير مبين	
		Professionals	2	1	-	-	1	-	-	-	المتخصصون		
		Technicians and Associate Professionals	2	2	-	-	-	-	-	-	الفنيون والمتخصصون المساعدون		
		Clerks	2	-	-	-	2	-	-	-	الكتابة		
		Services and Sales Workers	4	3	-	-	1	-	-	-	العاملون في الخدمات والباعة في المحلات التجارية والأسواق		
		Skilled Agricultural and Fishery Workers	4	4	-	-	-	-	-	-	العمال المهرة في الزراعة وصيد الأسماك		
		Crafts and Related Workers	16	11	-	-	4	1	-	-	العاملون في الحرف وما إليها من المهن		
		Plant, Machine Operators and Assemblers	3	2	-	-	1	-	-	-	مشغلو الآلات ومجموعها		
		Elementary Occupations	20	10	-	-	10	-	-	-	المهن الأولية		
		Not Stated	176	176	-	-	-	-	-	-	غير مبين		
		Total	229	209	-	-	19	1	-	-	المجموع		
	<b>Total</b>	<b>Legislators and Managers</b>	<b>733</b>	<b>-</b>	<b>6</b>	<b>3</b>	<b>499</b>	<b>-</b>	<b>225</b>	<b>-</b>	<b>المشروع وموظفو الإدارة العليا</b>	<b>المجموع</b>	
		<b>Professionals</b>	<b>2324</b>	<b>1</b>	<b>5</b>	<b>3</b>	<b>2041</b>	<b>170</b>	<b>104</b>	<b>-</b>	<b>المتخصصون</b>		
		<b>Technicians and Associate Professionals</b>	<b>2857</b>	<b>2</b>	<b>2</b>	<b>11</b>	<b>2655</b>	<b>128</b>	<b>59</b>	<b>-</b>	<b>الفنيون والمتخصصون المساعدون</b>		
		<b>Clerks</b>	<b>1191</b>	<b>-</b>	<b>1</b>	<b>6</b>	<b>1120</b>	<b>47</b>	<b>17</b>	<b>-</b>	<b>الكتابة</b>		
		<b>Services and Sales Workers</b>	<b>7551</b>	<b>3</b>	<b>20</b>	<b>299</b>	<b>3777</b>	<b>2662</b>	<b>790</b>	<b>-</b>	<b>العاملون في الخدمات والباعة في المحلات التجارية والأسواق</b>		
		<b>Skilled Agricultural and Fishery Workers</b>	<b>4606</b>	<b>4</b>	<b>4</b>	<b>841</b>	<b>436</b>	<b>2947</b>	<b>374</b>	<b>-</b>	<b>العمال المهرة في الزراعة وصيد الأسماك</b>		
		<b>Crafts and Related Workers</b>	<b>10312</b>	<b>11</b>	<b>11</b>	<b>133</b>	<b>7734</b>	<b>1668</b>	<b>755</b>	<b>-</b>	<b>العاملون في الحرف وما إليها من المهن</b>		
		<b>Plant, Machine Operators and Assemblers</b>	<b>2908</b>	<b>2</b>	<b>4</b>	<b>46</b>	<b>1602</b>	<b>1191</b>	<b>63</b>	<b>-</b>	<b>مشغلو الآلات ومجموعها</b>		
		<b>Elementary Occupations</b>	<b>14293</b>	<b>10</b>	<b>8</b>	<b>445</b>	<b>12734</b>	<b>1022</b>	<b>74</b>	<b>-</b>	<b>المهن الأولية</b>		
		<b>Not Stated</b>	<b>242</b>	<b>176</b>	<b>-</b>	<b>-</b>	<b>58</b>	<b>7</b>	<b>1</b>	<b>-</b>	<b>غير مبين</b>		
		<b>Total</b>	<b>47017</b>	<b>209</b>	<b>61</b>	<b>1787</b>	<b>32656</b>	<b>9842</b>	<b>2462</b>	<b>-</b>	<b>المجموع</b>		

جدول 45: السكان الفلسطينيون 10 سنوات فأكثر المشتغلون والمتعطلون الذين سبق لهم العمل حسب الجنس والحالة التعليمية وفئات العمر بالسنوات والمهنة الرئيسية

**Table 45: Employed and Unemployed Ever Worked Palestinian Population 10 Years and Over by Sex, Educational Attainment, Age Groups in Years and Main Occupation**

Sex	Educational Attainment	Age	المجموع Total	المهنة الرئيسية										العمر	الحالة التعليمية	الجنس	
				غير مبين	المهن الأولية	مشغلو الآلات ومجموعها	العاملون في الحرف وما فيها من المهن	العمال المهرة في الزراعة وصيد الأسماك	العاملون في الخدمات والباة في المحلات التجارية والاسواق	الكتبة	الفنيون والمختصون المساعدون	المختصون	المشروعون وموظفو الإدارة العليا				
				Not Stated	Elementary Occupations	Plant, Machine Operators and Assemblers	Crafts and Related Workers	Skilled Agricultural and Fishery Workers	Services and Sales Workers	Clerks	Technicians and Associate Professionals	Professionals	Legislators and Managers				
Male	Illiterate	10 - 14	19	-	12	-	3	3	1	-	-	-	-	14 - 10	أمي	ذكور	
		15 - 19	85	1	47	3	13	12	9	-	-	-	-	19 - 15			
		20 - 24	106	-	58	5	24	9	10	-	-	-	-	24 - 20			
		25 - 44	384	2	208	20	74	39	40	-	-	-	1	44 - 25			
		45 - 64	701	9	243	27	77	275	68	-	-	-	2	64 - 45			
		65+	465	2	86	15	13	292	56	-	-	-	1	+65			
		Not Stated	2	-	-	-	1	1	-	-	-	-	-	-			غير مبين
	Total	1762	14	654	70	205	631	184	-	-	-	-	4	المجموع			
	Can Read and Write	10 - 14	50	1	16	-	13	11	8	1	-	-	-	-	14 - 10	ملم	ذكور
		15 - 19	189	1	98	7	37	20	25	1	-	-	-	-	19 - 15		
		20 - 24	290	1	180	14	51	16	28	-	-	-	-	-	24 - 20		
		25 - 44	1278	6	550	97	354	110	157	3	-	-	-	1	44 - 25		
		45 - 64	1456	9	430	92	227	445	233	7	-	-	-	13	64 - 45		
		65+	715	5	115	20	50	376	137	3	-	-	-	9	+65		
		Not Stated	-	-	-	-	-	-	-	-	-	-	-	-	-		
	Total	3978	23	1389	230	732	978	588	15	-	-	-	23	المجموع			
	Elementary	10 - 14	130	1	49	-	37	17	26	-	-	-	-	-	14 - 10	ابتدائي	ذكور
		15 - 19	1529	17	841	48	322	112	181	2	6	-	-	-	19 - 15		
		20 - 24	1694	11	840	109	414	92	214	5	7	-	-	2	24 - 20		
		25 - 44	5670	10	2087	512	1794	380	767	23	58	-	-	39	44 - 25		
		45 - 64	1705	13	457	135	397	341	294	13	33	-	-	22	64 - 45		
65+		192	3	22	5	9	75	57	3	13	-	-	5	+65			
Not Stated		4	-	2	-	1	-	1	-	-	-	-	-	غير مبين			
Total	10924	55	4298	809	2974	1017	1540	46	117	-	-	68	المجموع				

جدول (45 تابع): السكان الفلسطينيين 10 سنوات فأكثر المشتغلون والمتعطلون الذين سبق لهم العمل حسب الجنس والحالة التعليمية وفئات العمر بالسنوات والمهنة الرئيسية

Table (45 Cont.): Employed and Unemployed Ever Worked Palestinian Population 10 Years and Over by Sex, Educational Attainment, Age Groups in Years and Main Occupation

Sex	Educational Attainment	Age	المجموع Total	المهنة الرئيسية										العمر	الحالة التعليمية	الجنس	
				غير مبين	المهن الأولية	مشغلو الآلات ومجموعها	العاملون في الحرف وما إليها من المهن	العمال المهرة في الزراعة وصيد الأسماك	العاملون في الخدمات والبيع في المحلات التجارية والأسواق	الكتبة	الفنيون والمختصون المساعدون	المختصون	المشروعون وموظفو الإدارة العليا				
				Not Stated	Elementary Occupations	Plant, Machine Operators and Assemblers	Crafts and Related Workers	Skilled Agricultural and Fishery Workers	Services and Sales Workers	Clerks	Technicians and Associate Professionals	Professionals	Legislators and Managers				
	Preparatory	10 - 14	1	-	1	-	-	-	-	-	-	-	-	-	14 - 10	إعدادي	
		15 - 19	1796	14	869	79	405	90	323	4	11	-	1	19 - 15			
		20 - 24	4238	26	1752	280	1060	182	872	20	40	-	6	24 - 20			
		25 - 44	5594	18	1883	570	1609	314	1022	50	88	-	40	44 - 25			
		45 - 64	951	6	241	87	225	147	171	26	33	-	15	64 - 45			
		65+	31	-	-	2	3	7	9	1	7	-	2	+65			
		Not Stated	2	-	-	-	1	-	1	-	-	-	-	غير مبين			
		Total	12613	64	4746	1018	3303	740	2398	101	179	-	64	المجموع			
	Secondary	10 - 14	-	-	-	-	-	-	-	-	-	-	-	14 - 10	ثانوي		
		15 - 19	182	1	86	6	38	10	39	1	1	-	-	19 - 15			
		20 - 24	1086	7	364	90	240	57	284	12	27	-	5	24 - 20			
		25 - 44	4218	28	1153	403	1085	240	1001	101	162	-	45	44 - 25			
		45 - 64	718	6	101	54	107	76	143	72	113	-	46	64 - 45			
		65+	23	1	2	-	-	5	4	1	7	-	3	+65			
		Not Stated	4	-	-	1	1	-	2	-	-	-	-	غير مبين			
		Total	6231	43	1706	554	1471	388	1473	187	310	-	99	المجموع			
	Associate Diploma	10 - 14	-	-	-	-	-	-	-	-	-	-	-	14 - 10	دبلوم متوسط		
		15 - 19	2	-	-	-	2	-	-	-	-	-	-	19 - 15			
		20 - 24	243	1	63	9	39	3	39	36	52	1	-	24 - 20			
		25 - 44	2794	8	519	155	466	122	498	255	666	41	64	44 - 25			
		45 - 64	484	2	18	14	20	13	60	27	255	31	44	64 - 45			
		65+	9	-	1	-	1	1	1	1	2	-	2	+65			
		Not Stated	1	-	-	-	-	-	-	-	1	-	-	غير مبين			
		Total	3533	11	601	178	528	139	598	319	976	73	110	المجموع			

جدول (45 تابع): السكان الفلسطينيين 10 سنوات فأكثر المشتغلون والمتعطلون الذين سبق لهم العمل حسب الجنس والحالة التعليمية وفئات العمر بالسنوات والمهنة الرئيسية

Table (45 Cont.): Employed and Unemployed Ever Worked Palestinian Population 10 Years and Over by Sex, Educational Attainment, Age Groups in Years and Main Occupation

Sex	Educational Attainment	Age	المجموع Total	المهنة الرئيسية										العمر	الحالة التعليمية	الجنس	
				غير مبين	المهن الأولية	مشغلو الآلات ومجموعها	العاملون في الحرف وما إليها من المهن	العمال المهرة في الزراعة وصيد الأسماك	العاملون في الخدمات والبيع في المحلات التجارية والأسواق	الكتبة	الفنيون والمختصون المساعدون	المختصون	المشروعون وموظفو الإدارة العليا				
				Not Stated	Elementary Occupations	Plant, Machine Operators and Assemblers	Crafts and Related Workers	Skilled Agricultural and Fishery Workers	Services and Sales Workers	Clerks	Technicians and Associate Professionals	Professionals	Legislators and Managers				
	Bachelor and Above	10 - 14	-	-	-	-	-	-	-	-	-	-	-	-	14 - 10	بكالوريوس فأعلى	
		15 - 19	-	-	-	-	-	-	-	-	-	-	-	-	19 - 15		
		20 - 24	155	-	11	-	6	1	18	24	6	87	2	24 - 20			
		25 - 44	2207	10	102	28	95	46	315	148	123	1185	155	44 - 25			
		45 - 64	555	2	5	8	8	14	66	17	36	297	102	64 - 45			
		65+	10	-	-	-	1	1	2	-	-	4	2	+65			
		Not Stated	3	-	-	-	-	-	-	-	-	3	-	غير مبين			
		Total	2930	12	118	36	110	62	401	189	165	1576	261	المجموع			
	Not Stated	10 - 14	-	-	-	-	-	-	-	-	-	-	-	14 - 10	غير مبين		
		15 - 19	-	-	-	-	-	-	-	-	-	-	-	19 - 15			
		20 - 24	3	-	3	-	-	-	-	-	-	-	-	24 - 20			
		25 - 44	22	1	10	-	1	1	2	-	1	4	2	44 - 25			
		45 - 64	21	-	5	1	3	7	3	-	-	2	-	64 - 45			
		65+	8	-	2	-	-	5	1	-	-	-	-	+65			
		Not Stated	1	-	-	-	-	-	-	-	1	-	-	غير مبين			
		Total	55	1	20	1	4	13	6	-	2	6	2	المجموع			
	Total	10 - 14	200	2	78	-	53	31	35	1	-	-	-	14 - 10	المجموع		
		15 - 19	3783	34	1941	143	817	244	577	8	18	-	1	19 - 15			
		20 - 24	7815	46	3271	507	1834	360	1465	97	132	88	15	24 - 20			
		25 - 44	22167	83	6512	1785	5478	1252	3802	580	1098	1230	347	44 - 25			
		45 - 64	6591	47	1500	418	1064	1318	1038	162	470	330	244	64 - 45			
		65+	1453	11	228	42	77	762	267	9	29	4	24	+65			
		Not Stated	17	-	2	1	4	1	4	-	2	3	-	غير مبين			
		Total	42026	223	13532	2896	9327	3968	7188	857	1749	1655	631	المجموع			

جدول (45 تابع): السكان الفلسطينيين 10 سنوات فأكثر المشتغلون والمتعطلون الذين سبق لهم العمل حسب الجنس والحالة التعليمية وفئات العمر بالسنوات والمهنة الرئيسية

Table (45 Cont.): Employed and Unemployed Ever Worked Palestinian Population 10 Years and Over by Sex, Educational Attainment, Age Groups in Years and Main Occupation

Sex	Educational Attainment	Age	المجموع Total	المهنة الرئيسية										العمر	الحالة التعليمية	الجنس				
				غير مبين	المهن الأولية	مشغلو الآلات ومجموعها	العاملون في الحرف وما إليها من المهن	العمال المهرة في الزراعة وصيد الأسماك	العاملون في الخدمات والبيع في المحلات التجارية والأسواق	الكتبة	الفنيون والمتخصصون المساعدون	المتخصصون	المشروعون وموظفو الإدارة العليا				Legislators and Managers			
Female	Illiterate	10 - 14	2	-	2	-	-	-	-	-	-	-	-	-	-	-	14 - 10	أمي	إناث	
		15 - 19	11	-	3	-	7	1	-	-	-	-	-	-	-	-	19 - 15			
		20 - 24	6	-	5	-	-	1	-	-	-	-	-	-	-	-	24 - 20			
		25 - 44	109	-	55	-	20	31	3	-	-	-	-	-	-	-	44 - 25			
		45 - 64	510	-	243	4	23	212	28	-	-	-	-	-	-	-	64 - 45			
		65+	164	-	54	-	6	85	19	-	-	-	-	-	-	-	+65			
		Not Stated	-	-	-	-	-	-	-	-	-	-	-	-	-	-	-			غير مبين
	Total	802	-	362	4	56	330	50	-	-	-	-	-	-	-	-	المجموع			
	Can Read and Write	10 - 14	9	-	3	-	-	4	2	-	-	-	-	-	-	-	-	14 - 10	لم	
		15 - 19	21	-	5	1	12	2	1	-	-	-	-	-	-	-	-	19 - 15		
		20 - 24	33	-	10	-	10	9	3	1	-	-	-	-	-	-	-	24 - 20		
		25 - 44	198	2	68	1	60	49	16	2	-	-	-	-	-	-	-	44 - 25		
		45 - 64	98	-	32	-	23	28	13	1	-	-	-	-	-	1	-	64 - 45		
		65+	4	-	-	-	2	-	1	-	-	-	-	-	-	1	-	+65		
		Not Stated	1	-	1	-	-	-	-	-	-	-	-	-	-	-	-	غير مبين		
	Total	364	2	119	2	107	92	36	4	-	-	-	-	-	2	-	المجموع			
	Elementary	10 - 14	5	-	1	-	2	1	1	-	-	-	-	-	-	-	-	14 - 10	ابتدائي	
		15 - 19	103	-	20	-	68	11	-	2	2	-	-	-	-	-	-	19 - 15		
		20 - 24	113	1	22	1	69	8	6	3	3	-	-	-	-	-	-	24 - 20		
		25 - 44	424	2	91	2	190	84	43	5	7	-	-	-	-	-	-	44 - 25		
		45 - 64	77	-	20	1	21	21	10	1	3	-	-	-	-	-	-	64 - 45		
		65+	1	-	-	-	-	-	-	-	1	-	-	-	-	-	-	+65		
		Not Stated	1	-	-	-	1	-	-	-	-	-	-	-	-	-	-	غير مبين		
	Total	724	3	154	4	351	125	60	11	16	-	-	-	-	-	-	المجموع			

جدول (45 تابع): السكان الفلسطينيين 10 سنوات فأكثر المشتغلون والمتعطلون الذين سبق لهم العمل حسب الجنس والحالة التعليمية وفئات العمر بالسنوات والمهنة الرئيسية

Table (45 Cont.): Employed and Unemployed Ever Worked Palestinian Population 10 Years and Over by Sex, Educational Attainment, Age Groups in Years and Main Occupation

Sex	Educational Attainment	Age	المجموع Total	المهنة الرئيسية										العمر	الحالة التعليمية	الجنس	
				غير مبين	المهن الأولية	مشغلو الآلات ومجموعها	العاملون في الحرف وما إليها من المهن	العمال المهرة في الزراعة وصيد الأسماك	العاملون في الخدمات والبيع في المحلات التجارية والأسواق	الكتبة	الفنيون والمختصون المساعدون	المختصون	المشروعون وموظفو الإدارة العليا				
				Not Stated	Elementary Occupations	Plant, Machine Operators and Assemblers	Crafts and Related Workers	Skilled Agricultural and Fishery Workers	Services and Sales Workers	Clerks	Technicians and Associate Professionals	Professionals	Legislators and Managers				
	Preparatory	10 - 14	-	-	-	-	-	-	-	-	-	-	-	-	14 - 10	إعدادي	
		15 - 19	82	2	13	1	44	5	12	3	2	-	-	-	19 - 15		
		20 - 24	202	2	25	1	106	13	27	19	9	-	-	-	24 - 20		
		25 - 44	324	2	45	-	145	35	50	12	33	-	2	44 - 25			
		45 - 64	34	-	4	-	7	3	8	-	10	-	2	64 - 45			
		65+	2	-	-	-	-	-	-	-	-	2	-	-	+65		
		Not Stated	-	-	-	-	-	-	-	-	-	-	-	-	غير مبين		
		Total	644	6	87	2	302	56	97	34	56	-	4	المجموع			
	Secondary	10 - 14	-	-	-	-	-	-	-	-	-	-	-	-	14 - 10	ثانوي	
		15 - 19	16	-	2	-	6	-	1	5	2	-	-	-	19 - 15		
		20 - 24	109	-	3	-	34	1	16	27	28	-	-	-	24 - 20		
		25 - 44	333	1	14	-	90	16	55	44	107	-	6	44 - 25			
		45 - 64	79	1	3	-	2	2	4	1	57	-	9	64 - 45			
		65+	1	-	-	-	-	-	-	-	1	-	-	-	+65		
		Not Stated	-	-	-	-	-	-	-	-	-	-	-	-	غير مبين		
		Total	538	2	22	-	132	19	76	77	195	-	15	المجموع			
	Associate Diploma	10 - 14	-	-	-	-	-	-	-	-	-	-	-	-	14 - 10	دبلوم متوسط	
		15 - 19	1	-	-	-	-	-	-	-	1	-	-	-	19 - 15		
		20 - 24	149	-	1	-	13	-	6	43	77	8	1	24 - 20			
		25 - 44	819	4	5	-	19	1	22	109	598	45	16	44 - 25			
		45 - 64	180	-	-	-	2	-	1	4	134	17	22	64 - 45			
		65+	1	-	-	-	-	-	-	-	-	-	1	+65			
		Not Stated	2	-	-	-	-	-	1	-	1	-	-	غير مبين			
		Total	1152	4	6	-	34	1	30	156	811	70	40	المجموع			



جدول (45 تابع): السكان الفلسطينيين 10 سنوات فأكثر المشتغلون والمتعطلون الذين سبق لهم العمل حسب الجنس والحالة التعليمية وفئات العمر بالسنوات والمهنة الرئيسية

Table (45 Cont.): Employed and Unemployed Ever Worked Palestinian Population 10 Years and Over by Sex, Educational Attainment, Age Groups in Years and Main Occupation

Sex	Educational Attainment	Age	المجموع Total	المهنة الرئيسية										العمر	الحالة التعليمية	الجنس	
				غير مبين	المهن الأولية	مشغلو الآلات ومجموعها	العاملون في الحرف وما إليها من المهن	العمال المهرة في الزراعة وصيد الأسماك	العاملون في الخدمات والبيع في المحلات التجارية والأسواق	الكتبة	الفنيون والمتخصصون المساعدون	المتخصصون	المشروعون وموظفو الإدارة العليا				
				Not Stated	Elementary Occupations	Plant, Machine Operators and Assemblers	Crafts and Related Workers	Skilled Agricultural and Fishery Workers	Services and Sales Workers	Clerks	Technicians and Associate Professionals	Professionals	Legislators and Managers				
	Bachelor and Above	10 - 14	-	-	-	-	-	-	-	-	-	-	-	-	14 - 10	بكالوريوس فأعلى	
		15 - 19	-	-	-	-	-	-	-	-	-	-	-	-	19 - 15		
		20 - 24	128	-	-	-	-	-	6	20	5	94	3	24 - 20			
		25 - 44	556	2	1	-	1	-	5	31	22	463	31	44 - 25			
		45 - 64	47	-	-	-	-	-	-	1	1	38	7	64 - 45			
		65+	3	-	-	-	-	-	-	-	-	3	-	+65			
		Not Stated	-	-	-	-	-	-	-	-	-	-	-	غير مبين			
		Total	734	2	1	-	1	-	11	52	28	598	41	المجموع			
	Not Stated	10 - 14	-	-	-	-	-	-	-	-	-	-	-	14 - 10	غير مبين		
		15 - 19	-	-	-	-	-	-	-	-	-	-	-	19 - 15			
		20 - 24	-	-	-	-	-	-	-	-	-	-	-	24 - 20			
		25 - 44	5	-	-	-	1	-	1	-	2	1	-	44 - 25			
		45 - 64	20	-	9	-	1	9	1	-	-	-	-	64 - 45			
		65+	8	-	1	-	-	6	1	-	-	-	-	+65			
		Not Stated	-	-	-	-	-	-	-	-	-	-	-	غير مبين			
		Total	33	-	10	-	2	15	3	-	2	1	-	المجموع			
	Total	10 - 14	16	-	6	-	2	5	3	-	-	-	-	14 - 10	المجموع		
		15 - 19	234	2	43	2	137	19	14	10	7	-	-	19 - 15			
		20 - 24	740	3	66	2	232	32	64	113	122	102	4	24 - 20			
		25 - 44	2768	13	279	3	526	216	195	203	769	509	55	44 - 25			
		45 - 64	1045	1	311	5	79	275	65	8	205	55	41	64 - 45			
		65+	184	-	55	-	8	91	21	-	4	3	2	+65			
		Not Stated	4	-	1	-	1	-	1	-	1	-	-	غير مبين			
		Total	4991	19	761	12	985	638	363	334	1108	669	102	المجموع			

جدول (45 تابع): السكان الفلسطينيين 10 سنوات فأكثر المشتغلون والمتعطلون الذين سبق لهم العمل حسب الجنس والحالة التعليمية وفئات العمر بالسنوات والمهنة الرئيسية

Table (45 Cont.): Employed and Unemployed Ever Worked Palestinian Population 10 Years and Over by Sex, Educational Attainment, Age Groups in Years and Main Occupation

Sex	Educational Attainment	Age	المجموع Total	المهنة الرئيسية										العمر	الحالة التعليمية	الجنس	
				غير مبين	المهن الأولية	مشغلو الآلات ومجموعها	العاملون في الحرف وما إليها من المهن	العمال المهرة في الزراعة وصيد الأسماك	العاملون في الخدمات والبيع في المحلات التجارية والأسواق	الكتبة	الفنيون والمتخصصون المساعدون	المتخصصون	المشروعون وموظفو الإدارة العليا				Legislators and Managers
Both Sexes	Illiterate	10 - 14	21	-	14	-	3	3	1	-	-	-	-	-	14 - 10	أمي	كلا الجنسين
		15 - 19	96	1	50	3	20	13	9	-	-	-	-	-	19 - 15		
		20 - 24	112	-	63	5	24	10	10	-	-	-	-	-	24 - 20		
		25 - 44	493	2	263	20	94	70	43	-	-	-	-	1	44 - 25		
		45 - 64	1211	9	486	31	100	487	96	-	-	-	-	2	64 - 45		
		65+	629	2	140	15	19	377	75	-	-	-	-	1	+65		
		Not Stated	2	-	-	-	1	1	-	-	-	-	-	-	-		
	Total	2564	14	1016	74	261	961	234	-	-	-	-	4	المجموع			
	Can Read and Write	10 - 14	59	1	19	-	13	15	10	1	-	-	-	-	14 - 10	ملم	
		15 - 19	210	1	103	8	49	22	26	1	-	-	-	-	19 - 15		
		20 - 24	323	1	190	14	61	25	31	1	-	-	-	-	24 - 20		
		25 - 44	1476	8	618	98	414	159	173	5	-	-	-	1	44 - 25		
		45 - 64	1554	9	462	92	250	473	246	8	-	-	-	14	64 - 45		
		65+	719	5	115	20	52	376	138	3	-	-	-	10	+65		
		Not Stated	1	-	1	-	-	-	-	-	-	-	-	-	-		
	Total	4342	25	1508	232	839	1070	624	19	-	-	-	25	المجموع			
	Elementary	10 - 14	135	1	50	-	39	18	27	-	-	-	-	-	14 - 10	ابتدائي	
		15 - 19	1632	17	861	48	390	123	181	4	8	-	-	-	19 - 15		
		20 - 24	1807	12	862	110	483	100	220	8	10	-	-	2	24 - 20		
		25 - 44	6094	12	2178	514	1984	464	810	28	65	-	-	39	44 - 25		
		45 - 64	1782	13	477	136	418	362	304	14	36	-	-	22	64 - 45		
65+		193	3	22	5	9	75	57	3	14	-	-	5	+65			
Not Stated		5	-	2	-	2	-	1	-	-	-	-	-	-	غير مبين		
Total	11648	58	4452	813	3325	1142	1600	57	133	-	-	68	المجموع				

جدول (45 تابع): السكان الفلسطينيين 10 سنوات فأكثر المشتغلون والمتعطلون الذين سبق لهم العمل حسب الجنس والحالة التعليمية وفئات العمر بالسنوات والمهنة الرئيسية

Table (45 Cont.): Employed and Unemployed Ever Worked Palestinian Population 10 Years and Over by Sex, Educational Attainment, Age Groups in Years and Main Occupation

Sex	Educational Attainment	Age	المجموع Total	المهنة الرئيسية										العمر	الحالة التعليمية	الجنس	
				غير مبين	المهن الأولية	مشغلو الآلات ومجموعها	العاملون في الحرف وما إليها من المهن	العمال المهرة في الزراعة وصيد الأسماك	العاملون في الخدمات والبيع في المحلات التجارية والأسواق	الكتبة	الفنيون والمختصون المساعدون	المختصون	المشرفون وموظفو الإدارة العليا				
				Not Stated	Elementary Occupations	Plant, Machine Operators and Assemblers	Crafts and Related Workers	Skilled Agricultural and Fishery Workers	Services and Sales Workers	Clerks	Technicians and Associate Professionals	Professionals	Legislators and Managers				
	Preparatory	10 - 14	1	-	1	-	-	-	-	-	-	-	-	-	14 - 10	إعدادي	
		15 - 19	1878	16	882	80	449	95	335	7	13	-	1	19 - 15			
		20 - 24	4440	28	1777	281	1166	195	899	39	49	-	6	24 - 20			
		25 - 44	5918	20	1928	570	1754	349	1072	62	121	-	42	44 - 25			
		45 - 64	985	6	245	87	232	150	179	26	43	-	17	64 - 45			
		65+	33	-	-	2	3	7	9	1	9	-	2	+65			
		Not Stated	2	-	-	-	1	-	1	-	-	-	-	-	غير مبين		
		Total	13257	70	4833	1020	3605	796	2495	135	235	-	68	المجموع			
	Secondary	10 - 14	-	-	-	-	-	-	-	-	-	-	-	14 - 10	ثانوي		
		15 - 19	198	1	88	6	44	10	40	6	3	-	-	19 - 15			
		20 - 24	1195	7	367	90	274	58	300	39	55	-	5	24 - 20			
		25 - 44	4551	29	1167	403	1175	256	1056	145	269	-	51	44 - 25			
		45 - 64	797	7	104	54	109	78	147	73	170	-	55	64 - 45			
		65+	24	1	2	-	-	5	4	1	8	-	3	+65			
		Not Stated	4	-	-	1	1	-	2	-	-	-	-	-		غير مبين	
		Total	6769	45	1728	554	1603	407	1549	264	505	-	114	المجموع			
	Associate Diploma	10 - 14	-	-	-	-	-	-	-	-	-	-	-	14 - 10	دبلوم متوسط		
		15 - 19	3	-	-	-	2	-	-	-	1	-	-	19 - 15			
		20 - 24	392	1	64	9	52	3	45	79	129	9	1	24 - 20			
		25 - 44	3613	12	524	155	485	123	520	364	1264	86	80	44 - 25			
		45 - 64	664	2	18	14	22	13	61	31	389	48	66	64 - 45			
		65+	10	-	1	-	1	1	1	1	2	-	3	+65			
		Not Stated	3	-	-	-	-	-	1	-	2	-	-	-		غير مبين	
		Total	4685	15	607	178	562	140	628	475	1787	143	150	المجموع			

جدول (45 تابع): السكان الفلسطينيين 10 سنوات فأكثر المشتغلون والمتعطلون الذين سبق لهم العمل حسب الجنس والحالة التعليمية وفئات العمر بالسنوات والمهنة الرئيسية

Table (45 Cont.): Employed and Unemployed Ever Worked Palestinian Population 10 Years and Over by Sex, Educational Attainment, Age Groups in Years and Main Occupation

Sex	Educational Attainment	Age	المجموع Total	المهنة الرئيسية									العمر	الحالة التعليمية	الجنس	
				غير مبين	المهن الأولية	مشغلو الآلات ومجموعها	العاملون في الحرف وما إليها من المهن	العمال المهرة في الزراعة وصيد الأسماك	العاملون في الخدمات والباعة في المحلات التجارية والأسواق	الكتبة	الفنيون والمختصون المساعدون	المختصون				المشروعون وموظفو الإدارة العليا
				Not Stated	Elementary Occupations	Plant, Machine Operators and Assemblers	Crafts and Related Workers	Skilled Agricultural and Fishery Workers	Services and Sales Workers	Clerks	Technicians and Associate Professionals	Professionals	Legislators and Managers			
	Bachelor and Above	10 - 14	-	-	-	-	-	-	-	-	-	-	-	14 - 10	بكالوريوس فأعلى	
		15 - 19	-	-	-	-	-	-	-	-	-	-	-	19 - 15		
		20 - 24	283	-	11	-	6	1	24	44	11	181	5	24 - 20		
		25 - 44	2763	12	103	28	96	46	320	179	145	1648	186	44 - 25		
		45 - 64	602	2	5	8	8	14	66	18	37	335	109	64 - 45		
		65+	13	-	-	-	1	1	2	-	-	7	2	+65		
		Not Stated	3	-	-	-	-	-	-	-	-	3	-	غير مبين		
		Total	3664	14	119	36	111	62	412	241	193	2174	302	المجموع		
	Not Stated	10 - 14	-	-	-	-	-	-	-	-	-	-	-	14 - 10	غير مبين	
		15 - 19	-	-	-	-	-	-	-	-	-	-	-	19 - 15		
		20 - 24	3	-	3	-	-	-	-	-	-	-	-	24 - 20		
		25 - 44	27	1	10	-	2	1	3	-	3	5	2	44 - 25		
		45 - 64	41	-	14	1	4	16	4	-	-	2	-	64 - 45		
		65+	16	-	3	-	-	11	2	-	-	-	-	+65		
		Not Stated	1	-	-	-	-	-	-	-	1	-	-	غير مبين		
		Total	88	1	30	1	6	28	9	-	4	7	2	المجموع		
	Total	10 - 14	216	2	84	-	55	36	38	1	-	-	-	14 - 10	المجموع	
		15 - 19	4017	36	1984	145	954	263	591	18	25	-	1	19 - 15		
		20 - 24	8555	49	3337	509	2066	392	1529	210	254	190	19	24 - 20		
		25 - 44	24935	96	6791	1788	6004	1468	3997	783	1867	1739	402	44 - 25		
		45 - 64	7636	48	1811	423	1143	1593	1103	170	675	385	285	64 - 45		
		65+	1637	11	283	42	85	853	288	9	33	7	26	+65		
		Not Stated	21	-	3	1	5	1	5	-	3	3	-	غير مبين		
		Total	47017	242	14293	2908	10312	4606	7551	1191	2857	2324	733	المجموع		

جدول 46: السكان الفلسطينيون 10 سنوات فأكثر المشتغلون والمتعطلون الذين سبق لهم العمل حسب فئات العمر بالسنوات والجنس والنشاط الاقتصادي

Table 46: Employed and Unemployed Ever Worked Palestinian Population 10 Years and Over by Age Groups in Years, Sex and Economic Activity

Economic Activity & Sex	المجموع Total	فئات العمر بالسنوات												النشاط الاقتصادي والجنس	
		Age Groups in Years													
	غير مبين Not Stated	+65	64 - 60	59 - 55	54 - 50	49 - 45	44 - 40	39 - 35	34 - 30	29 - 25	24 - 20	19 - 15	14 - 10		
<b>Male</b>														<b>ذكور</b>	
Agriculture, Hunting and Forestry	5936	1	834	495	366	402	326	347	439	600	687	755	633	51	الزراعة والصيد والحراجه
Fishing	-	-	-	-	-	-	-	-	-	-	-	-	-	-	صيد الاسماك
Mining and Quarrying	265	-	6	7	10	19	16	33	34	36	32	54	17	1	التعدين واستغلال المحاجر
Manufacturing	4177	4	53	50	79	129	188	282	467	630	762	993	510	30	الصناعات التحويلية
Electricity, Gas and Water Supply	41	-	-	1	1	-	6	7	7	8	8	1	2	-	امدادات الكهرباء والغاز و امدادات المياه
Construction	14473	4	96	123	199	401	662	957	1735	2376	2936	3389	1566	29	الانشاءات
Whole sale and Retail Trade	7012	1	292	195	231	325	430	527	867	1190	1160	1072	655	67	تجارة الجملة والتجزئه
Hotels and Restaurants	1063	1	6	12	16	15	26	62	118	215	249	227	111	5	الفنادق والمطاعم
Transport, Storage and Communication	1742	1	22	37	44	75	157	207	271	364	314	211	36	3	النقل والتخزين والاتصالات
Financial Intermediation	249	-	1	2	5	16	15	42	39	48	56	22	3	-	الوساطة المالية
Real-estate, Renting and Business Activities	458	-	12	7	14	31	38	45	111	58	79	50	12	1	الانشطة العقارية والإيجارية وأنشطة المشاريع التجارية
Public Administration and Defense	3497	1	78	55	99	160	238	208	450	539	741	781	147	-	الإدارة العامة والدفاع والضمان الاجتماعي الإجباري
Education	1719	4	20	34	110	212	257	191	303	333	189	61	4	1	التعليم
Health and Social Work	525	-	6	5	16	38	50	68	119	93	78	46	5	1	الصحة والعمل الاجتماعي
Other Community Social and Personal service Activities	555	-	14	16	14	25	27	29	68	109	104	96	44	9	أنشطة الخدمة المجتمعية والاجتماعية والشخصية الأخرى
Private Households with Employed Persons	-	-	-	-	-	-	-	-	-	-	-	-	-	-	الأسر الخاصة التي تعين أفراد لأداء الأعمال المنزلية
Extraterritorial Organizations and Bodies	41	-	1	2	3	5	3	4	7	5	9	2	-	-	المنظمات والهيئات غير الإقليمية
Not Stated	273	-	12	13	6	18	14	24	34	22	35	55	38	2	غير مبين
<b>Total</b>	<b>42026</b>	<b>17</b>	<b>1453</b>	<b>1054</b>	<b>1213</b>	<b>1871</b>	<b>2453</b>	<b>3033</b>	<b>5069</b>	<b>6626</b>	<b>7439</b>	<b>7815</b>	<b>3783</b>	<b>200</b>	<b>المجموع</b>

جدول (46 تابع): السكان الفلسطينيون 10 سنوات فأكثر المشتغلون والمتعطلون الذين سبق لهم العمل حسب فئات العمر بالسنوات والجنس والنشاط الاقتصادي

Table (46 Cont.): Employed and Unemployed Ever Worked Palestinian Population 10 Years and Over by Age Groups in Years, Sex and Economic Activity

Economic Activity & Sex	المجموع Total	فئات العمر بالسنوات												النشاط الاقتصادي والجنس	
		Age Groups in Years													
	غير مبين Not Stated	+65	64 - 60	59 - 55	54 - 50	49 - 45	44 - 40	39 - 35	34 - 30	29 - 25	24 - 20	19 - 15	14 - 10		
<b>Female</b>														إناث	
Agriculture, Hunting and Forestry	1192	-	142	106	143	158	130	117	112	79	77	71	47	10	الزراعة والصيد والحراجه
Fishing	-	-	-	-	-	-	-	-	-	-	-	-	-	-	صيد الاسماك
Mining and Quarrying	-	-	-	-	-	-	-	-	-	-	-	-	-	-	التعدين واستغلال المحاجر
Manufacturing	1064	1	8	13	12	31	37	54	100	180	219	256	150	3	الصناعات التحويلية
Electricity, Gas and Water Supply	2	-	-	-	-	-	-	-	2	-	-	-	-	-	امدادات الكهرباء والغاز و امدادات المياه
Construction	11	-	-	-	-	-	1	2	2	1	3	1	1	-	الإنشاءات
Whole sale and Retail Trade	236	-	15	10	18	18	12	23	33	27	37	32	8	3	تجارة الجملة والتجزئه
Hotels and Restaurants	6	-	-	-	-	-	-	2	2	1	1	-	-	-	الفنادق والمطاعم
Transport, Storage and Communication	13	-	-	-	-	-	-	1	2	3	4	3	-	-	النقل والتخزين والاتصالات
Financial Intermediation	41	-	-	-	-	-	-	1	1	8	15	16	-	-	الوساطة المالية
Real-estate, Renting and Business Activities	71	-	-	-	-	-	1	-	4	14	18	30	4	-	الانشطة العقارية والإيجارية وأنشطة المشاريع التجارية
Public Administration and Defense	237	1	-	1	-	4	6	11	26	52	71	64	1	-	الإدارة العامة والدفاع والضمان الاجتماعي الاجباري
Education	1584	1	7	6	29	92	158	154	295	331	321	180	10	-	التعليم
Health and Social Work	374	1	10	2	5	18	23	37	50	73	91	56	8	-	الصحة والعمل الاجتماعي
Other Community Social and Personal service Activities	104	-	2	-	-	-	5	9	17	22	23	23	3	-	أنشطة الخدمة المجتمعية والاجتماعية والشخصية الاخرى
Private Households with Employed Persons	3	-	-	-	-	-	1	-	1	1	-	-	-	-	الأسر الخاصة التي تعين أفراد لأداء الأعمال المنزلية
Extraterritorial Organizations and Bodies	16	-	-	1	-	-	2	-	1	5	6	1	-	-	المنظمات والهيئات غير الإقليمية
Not Stated	37	-	-	-	2	-	-	4	6	4	12	7	2	-	غير مبين
<b>Total</b>	<b>4991</b>	<b>4</b>	<b>184</b>	<b>139</b>	<b>209</b>	<b>321</b>	<b>376</b>	<b>415</b>	<b>654</b>	<b>801</b>	<b>898</b>	<b>740</b>	<b>234</b>	<b>16</b>	<b>المجموع</b>

جدول (46 تابع): السكان الفلسطينيون 10 سنوات فأكثر المشتغلون والمتعطلون الذين سبق لهم العمل حسب فئات العمر بالسنوات والجنس والنشاط الاقتصادي

Table (46 Cont.): Employed and Unemployed Ever Worked Palestinian Population 10 Years and Over by Age Groups in Years, Sex and Economic Activity

Economic Activity & Sex	المجموع Total	فئات العمر بالسنوات												النشاط الاقتصادي والجنس	
		Age Groups in Years													
	غير مبين Not Stated	+65	64 - 60	59 - 55	54 - 50	49 - 45	44 - 40	39 - 35	34 - 30	29 - 25	24 - 20	19 - 15	14 - 10		
<b>Both Sexes</b>														<b>كلا الجنسين</b>	
Agriculture, Hunting and Forestry	7128	1	976	601	509	560	456	464	551	679	764	826	680	61	الزراعة والصيد والحراجه
Fishing	-	-	-	-	-	-	-	-	-	-	-	-	-	-	صيد الاسماك
Mining and Quarrying	265	-	6	7	10	19	16	33	34	36	32	54	17	1	التعدين واستغلال المحاجر
Manufacturing	5241	5	61	63	91	160	225	336	567	810	981	1249	660	33	الصناعات التحويلية
Electricity, Gas and Water Supply	43	-	-	1	1	-	6	7	9	8	8	1	2	-	امدادات الكهرباء والغاز و امدادات المياه
Construction	14484	4	96	123	199	401	663	959	1737	2377	2939	3390	1567	29	الإنشاءات
Whole sale and Retail Trade	7248	1	307	205	249	343	442	550	900	1217	1197	1104	663	70	تجارة الجملة والتجزئه
Hotels and Restaurants	1069	1	6	12	16	15	26	64	120	216	250	227	111	5	الفنادق والمطاعم
Transport, Storage and Communication	1755	1	22	37	44	75	157	208	273	367	318	214	36	3	النقل والتخزين والاتصالات
Financial Intermediation	290	-	1	2	5	16	15	43	40	56	71	38	3	-	الوساطة المالية
Real-estate, Renting and Business Activities	529	-	12	7	14	31	39	45	115	72	97	80	16	1	الانشطة العقارية والإيجارية وأنشطة المشاريع التجارية
Public Administration and Defense	3734	2	78	56	99	164	244	219	476	591	812	845	148	-	الإدارة العامة والدفاع والضمان الاجتماعي الاجباري
Education	3303	5	27	40	139	304	415	345	598	664	510	241	14	1	التعليم
Health and Social Work	899	1	16	7	21	56	73	105	169	166	169	102	13	1	الصحة والعمل الاجتماعي
Other Community Social and Personal service Activities	659	-	16	16	14	25	32	38	85	131	127	119	47	9	أنشطة الخدمة المجتمعية والاجتماعية والشخصية الاخرى
Private Households with Employed Persons	3	-	-	-	-	-	1	-	1	1	-	-	-	-	الأسر الخاصة التي تعين أفراد أداء الأعمال المنزلية
Extraterritorial Organizations and Bodies	57	-	1	3	3	5	5	4	8	10	15	3	-	-	المنظمات والهيئات غير الإقليمية
Not Stated	310	-	12	13	8	18	14	28	40	26	47	62	40	2	غير مبين
<b>Total</b>	<b>47017</b>	<b>21</b>	<b>1637</b>	<b>1193</b>	<b>1422</b>	<b>2192</b>	<b>2829</b>	<b>3448</b>	<b>5723</b>	<b>7427</b>	<b>8337</b>	<b>8555</b>	<b>4017</b>	<b>216</b>	<b>المجموع</b>

جدول 47: السكان الفلسطينيون 10 سنوات فأكثر المشتغلون والمتعطلون الذين سبق لهم العمل حسب الجنس والنشاط الاقتصادي والحالة العملية

**Table 47: Employed and Unemployed Ever Worked Palestinian Population 10 Years and Over by Sex, Economic Activity and Employment Status**

Economic Activity & Sex	المجموع Total	Employment Status					الحالة العملية		النشاط الاقتصادي والجنس
		غير مبين Not Stated	أخرى Others	يعمل لدى الأسرة دون أجر Unpaid Family Member	مستخدم بأجر Wage Employee	يعمل لحسابه Self Employed	صاحب عمل Employer		
<b>Male</b>									<b>ذكور</b>
Agriculture, Hunting and Forestry	5936	3	2	703	2083	2782	363		الزراعة والصيد والحراجه
Fishing	-	-	-	-	-	-	-		صيد الاسماك
Mining and Quarrying	265	-	-	9	221	18	17		التعدين واستغلال المحاجر
Manufacturing	4177	6	5	102	3168	521	375		الصناعات التحويلية
Electricity, Gas and Water Supply	41	-	-	-	40	-	1		امدادات الكهرباء والغاز و إمدادات المياه
Construction	14473	15	6	34	13128	881	409		الإنشآت
Whole sale and Retail Trade	7012	6	26	282	2421	3352	925		تجارة الجملة والتجزئه
Hotels and Restaurants	1063	-	1	20	840	136	66		الفنادق والمطاعم
Transport, Storage and Communication	1742	1	4	26	615	1063	33		النقل والتخزين والاتصالات
Financial Intermediation	249	-	1	4	202	24	18		الوساطة المالية
Real-estate, Renting and Business Activities	458	-	2	4	228	139	85		الانشطة العقارية والإيجارية وأنشطة المشاريع التجارية
Public Administration and Defense	3497	-	-	-	3497	-	-		الإدارة العامة والدفاع والضمان الاجتماعي الاجباري
Education	1719	1	-	1	1688	18	11		التعليم
Health and Social Work	525	-	2	2	402	77	42		الصحة والعمل الاجتماعي
Other Community Social and Personal service Activities	555	-	2	6	307	212	28		أنشطة الخدمة المجتمعية والاجتماعية والشخصية الاخرى
Private Households with Employed Persons	-	-	-	-	-	-	-		الأسر الخاصة التي تعين أفراد لأداء الأعمال المنزلية
Extraterritorial Organizations and Bodies	41	-	-	-	41	-	-		المنظمات والهيئات غير الإقليمية
Not Stated	273	161	1	2	83	18	8		غير مبين
<b>Total</b>	<b>42026</b>	<b>193</b>	<b>52</b>	<b>1195</b>	<b>28964</b>	<b>9241</b>	<b>2381</b>		<b>المجموع</b>



جدول (47 تابع): السكان الفلسطينيون 10 سنوات فأكثر المشتغلون والمتعطلون الذين سبق لهم العمل حسب الجنس والنشاط الاقتصادي والحالة العملية

**Table (47 Cont.): Employed and Unemployed Ever Worked Palestinian Population 10 Years and Over by Sex, Economic Activity and Employment Status**

Economic Activity & Sex	المجموع Total	Employment Status					الحالة العملية		النشاط الاقتصادي والجنس
		غير مبين Not Stated	أخرى Others	يعمل لدى الأسرة دون أجر Unpaid Family Member	مستخدم بأجر Wage Employee	يعمل لحسابه Self Employed	صاحب عمل Employer		
<b>Female</b>									<b>إناث</b>
Agriculture, Hunting and Forestry	1192	-	2	523	391	263	13		الزراعة والصيد والحراة
Fishing	-	-	-	-	-	-	-		صيد الاسماك
Mining and Quarrying	-	-	-	-	-	-	-		التعدين واستغلال المحاجر
Manufacturing	1064	1	-	29	866	153	15		الصناعات التحويلية
Electricity, Gas and Water Supply	2	-	-	-	-	2	-		امدادات الكهرباء والغاز و امدادات المياه
Construction	11	-	-	-	11	-	-		الإنشاءات
Whole sale and Retail Trade	236	-	-	31	92	97	16		تجارة الجملة والتجزئه
Hotels and Restaurants	6	-	-	-	1	4	1		الفنادق والمطاعم
Transport, Storage and Communication	13	-	-	-	13	-	-		النقل والتخزين والاتصالات
Financial Intermediation	41	-	-	-	40	-	1		الوساطة المالية
Real-estate, Renting and Business Activities	71	-	2	2	57	8	2		الانشطة العقارية والإيجارية وأنشطة المشاريع التجارية
Public Administration and Defense	237	-	-	-	237	-	-		الإدارة العامة والدفاع والضمان الاجتماعي الاجباري
Education	1584	-	1	3	1558	14	8		التعليم
Health and Social Work	374	-	3	1	344	16	10		الصحة والعمل الاجتماعي
Other Community Social and Personal service Activities	104	-	1	3	41	44	15		أنشطة الخدمة المجتمعية والاجتماعية والشخصية الاخرى
Private Households with Employed Persons	3	-	-	-	3	-	-		الأسر الخاصة التي تعين أفراد لأداء الأعمال المنزلية
Extraterritorial Organizations and Bodies	16	-	-	-	16	-	-		المنظمات والهيئات غير الإقليمية
Not Stated	37	15	-	-	22	-	-		غير مبين
<b>Total</b>	<b>4991</b>	<b>16</b>	<b>9</b>	<b>592</b>	<b>3692</b>	<b>601</b>	<b>81</b>		<b>المجموع</b>

جدول (47 تابع): السكان الفلسطينيون 10 سنوات فأكثر المشتغلون والمتعطلون الذين سبق لهم العمل حسب الجنس والنشاط الاقتصادي والحالة العملية

**Table (47 Cont.): Employed and Unemployed Ever Worked Palestinian Population 10 Years and Over by Sex, Economic Activity and Employment Status**

Economic Activity & Sex	المجموع Total	Employment Status					الحالة العملية		النشاط الاقتصادي والجنس
		غير مبين Not Stated	أخرى Others	يعمل لدى الأسرة دون أجر Unpaid Family Member	مستخدم بأجر Wage Employee	يعمل لحسابه Self Employed	صاحب عمل Employer		
<b>Both Sexes</b>									<b>كلا الجنسين</b>
Agriculture, Hunting and Forestry	7128	3	4	1226	2474	3045	376		الزراعة والصيد والحراة
Fishing	-	-	-	-	-	-	-		صيد الاسماك
Mining and Quarrying	265	-	-	9	221	18	17		التعدين واستغلال المحاجر
Manufacturing	5241	7	5	131	4034	674	390		الصناعات التحويلية
Electricity, Gas and Water Supply	43	-	-	-	40	2	1		امدادات الكهرباء والغاز و امدادات المياه
Construction	14484	15	6	34	13139	881	409		الإنشاءات
Whole sale and Retail Trade	7248	6	26	313	2513	3449	941		تجارة الجملة والتجزئه
Hotels and Restaurants	1069	-	1	20	841	140	67		الفنادق والمطاعم
Transport, Storage and Communication	1755	1	4	26	628	1063	33		النقل والتخزين والاتصالات
Financial Intermediation	290	-	1	4	242	24	19		الوساطة المالية
Real-estate, Renting and Business Activities	529	-	4	6	285	147	87		الانشطة العقارية والإيجارية وأنشطة المشاريع التجارية
Public Administration and Defense	3734	-	-	-	3734	-	-		الإدارة العامة والدفاع والضمان الاجتماعي الاجباري
Education	3303	1	1	4	3246	32	19		التعليم
Health and Social Work	899	-	5	3	746	93	52		الصحة والعمل الاجتماعي
Other Community Social and Personal service Activities	659	-	3	9	348	256	43		أنشطة الخدمة المجتمعية والاجتماعية والشخصية الاخرى
Private Households with Employed Persons	3	-	-	-	3	-	-		الأسر الخاصة التي تعين أفراد لأداء الأعمال المنزلية
Extraterritorial Organizations and Bodies	57	-	-	-	57	-	-		المنظمات والهيئات غير الإقليمية
Not Stated	310	176	1	2	105	18	8		غير مبين
<b>Total</b>	<b>47017</b>	<b>209</b>	<b>61</b>	<b>1787</b>	<b>32656</b>	<b>9842</b>	<b>2462</b>		<b>المجموع</b>

جدول 48: السكان الفلسطينيين 10 سنوات فأكثر المشتغلون والمتعطلون الذين سبق لهم العمل حسب الجنس والحالة التعليمية وفئات العمر بالسنوات والنشاط الاقتصادي

Table 48: Employed and Unemployed Ever Worked Palestinian Population 10 Years and Over by Sex, Educational Attainment, Age Groups in Years and Economic Activity

Sex	Educational Attainment	Age	المجموع Total	النشاط الاقتصادي																	العمر	الحالة التعليمية	الجنس	
				Economic Activity																				
				غير مبين	المنظمات والهيئات غير الإقليمية	الأسر الخاصة التي تعين أفراد لإداء الأعمال المنزلية	أنشطة الخدمة المجتمعية والاجتماعية والشخصية الأخرى	الصحة والعمل الاجتماعي	التعليم	الإدارة العامة والدفاع والضمان الاجتماعي الإجباري	النشطة العقارية والإيجارية والنشطة والمشاريع التجارية	الوساطة المالية	البنك والتأمين والاتصالات	الفنادق والمطاعم	تجارة الجملة والتجزئة	الإشادات	إمدادات الكهرباء والغاز وإمدادات المياه	الصناعات التحويلية	التعدين واستغلال المعاجير	صيد الأسماك				الزراعة والصيد والرعي
Not Stated	Extraterritorial Organizations and Bodies	Private Households with Employed Persons	Other Community Social and Personal service Activities	Health and Social Work	Education	Public Administration and Defense	Real-estate, Renting and Business Activities	Financial Intermediation	Transport, Storage and Communication	Hotels and Restaurants	Whole sale and Retail Trade	Construction	Electricity, Gas and Water Supply	Manufacturing	Mining and Quarrying	Fishing	Agriculture, Hunting and Forestry							
Male	Illiterate	10 - 14	19	-	-	-	2	-	-	-	-	-	-	-	8	3	-	2	-	-	4	14 - 10	أمي	ذكور
		15 - 19	85	1	-	-	2	-	-	1	-	-	5	2	13	25	-	9	1	-	26	19 - 15		
		20 - 24	106	-	-	-	1	-	-	7	-	-	6	2	18	36	-	14	2	-	20	24 - 20		
		25 - 44	384	1	-	-	12	1	1	27	-	-	14	10	64	140	-	36	4	-	74	44 - 25		
		45 - 64	701	8	1	-	12	2	-	38	3	1	8	4	92	152	1	34	10	-	335	64 - 45		
		65+	465	2	1	-	5	-	1	12	3	-	6	2	63	32	-	13	2	-	323	+65		
		Not Stated	2	-	-	-	-	-	-	-	-	-	-	-	-	1	-	-	-	-	-	1		
	Total	1762	12	2	-	34	3	2	85	6	1	39	20	258	389	1	108	19	-	783	المجموع			
	Can Read and Write	10 - 14	50	1	-	-	3	1	1	-	-	-	3	1	14	1	-	9	-	-	16	14 - 10	ملم	ذكور
		15 - 19	189	2	-	-	4	1	-	8	-	-	4	2	37	65	-	26	-	-	40	19 - 15		
		20 - 24	290	1	-	-	5	1	-	10	1	-	6	7	38	138	-	31	4	-	48	24 - 20		
		25 - 44	1278	4	4	-	17	2	3	45	-	1	47	37	195	568	1	131	22	-	201	44 - 25		
		45 - 64	1456	11	1	-	21	5	12	69	3	2	58	21	276	339	1	81	15	-	541	64 - 45		
		65+	715	5	-	-	8	2	3	40	1	-	10	3	152	54	-	26	3	-	408	+65		
		Not Stated	-	-	-	-	-	-	-	-	-	-	-	-	-	-	-	-	-	-	-	-		
	Total	3978	24	5	-	58	12	19	172	5	3	128	71	712	1165	2	304	44	-	1254	المجموع			
	Elementary	10 - 14	130	1	-	-	4	-	-	-	1	-	-	4	45	24	-	19	1	-	31	14 - 10	ابتدائي	ذكور
		15 - 19	1529	19	-	-	23	3	3	32	7	1	6	44	264	622	1	190	7	-	307	19 - 15		
		20 - 24	1694	14	-	-	21	3	1	85	-	1	34	50	225	800	-	245	12	-	203	24 - 20		
		25 - 44	5670	15	4	-	73	11	30	206	16	7	284	206	865	2609	5	649	46	-	644	44 - 25		
		45 - 64	1705	9	2	-	25	9	24	94	12	3	104	30	354	464	-	152	16	-	407	64 - 45		
		65+	192	4	-	-	1	1	5	16	3	-	4	-	59	6	-	12	-	-	81	+65		
		Not Stated	4	-	-	-	-	-	-	-	-	-	-	-	-	3	-	1	-	-	-	-		
	Total	10924	62	6	-	147	27	63	433	39	12	432	334	1812	4528	6	1268	82	-	1673	المجموع			

جدول (48 تابع): السكان الفلسطينيون 10 سنوات فأكثر المشغولون والمتعطلون الذين سبق لهم العمل حسب الجنس والحالة التعليمية وفئات العمر بالسنوات والنشاط الاقتصادي

Table (48 Cont.): Employed and Unemployed Ever Worked Palestinian Population 10 Years and Over by Sex, Educational Attainment, Age Groups in Years and Economic Activity

Sex	Educational Attainment	Age	المجموع Total	النشاط الاقتصادي																	العمر	الحالة التعليمية	الجنس	
				Economic Activity																				
				غير مبين	المنظمات والهيئات غير الإقليمية	الأسر الخاصة التي تعين أفراد أداء الأعمال المنزلية	النشطة الخدمية المجتمعية والاجتماعية والشخصية الأخرى	الصحة والعمل الاجتماعي	التعليم	الدفاع العامة والدفاع الوطني الاجتماعي الأجراري	النشطة العقارية والإيجارية والنشطة والمشاريع التجارية	الوساطة المالية	النقل والتخزين والاتصالات	الضيقة والمطاعم	تجارة الجملة والتجزئة	الإشاعات	إمدادات الكهرباء والغاز وإمدادات المياه	الصناعات التحويلية	التعدين واستغلال المحاجر	صيد الأسماك				الزراعة والصيد والحراجة
Not Stated	Extraterritorial Organizations and Bodies	Private Households with Employed Persons	Other Community Social and Personal service Activities	Health and Social Work	Education	Public Administration and Defense	Real-estate, Renting and Business Activities	Financial Intermediation	Transport, Storage and Communication	Hotels and Restaurants	Whole sale and Retail Trade	Construction	Electricity, Gas and Water Supply	Manufacturing	Mining and Quarrying	Fishing	Agriculture, Hunting and Forestry							
	Preparatory	10 - 14	1	-	-	-	-	-	-	-	-	-	-	-	1	-	-	-	-	-	14 - 10	إعدادي		
		15 - 19	1796	15	-	-	15	1	1	89	3	2	21	54	313	765	1	262	9	-	245	19 - 15		
		20 - 24	4238	25	1	-	49	7	15	419	14	7	111	133	596	1909	1	539	27	-	385	24 - 20		
		25 - 44	5594	24	4	-	64	18	29	317	24	13	369	204	1012	2348	6	593	30	-	539	44 - 25		
		45 - 64	951	9	1	-	8	6	19	79	8	7	63	10	178	276	-	101	5	-	181	64 - 45		
		65+	31	-	-	-	-	-	2	5	2	1	2	-	9	2	-	1	-	-	7	+65		
		Not Stated	2	-	-	-	-	-	-	-	-	-	-	-	1	-	-	1	-	-	-	غير مبين		
		Total	12613	73	6	-	136	32	66	909	51	30	566	401	2109	5301	8	1497	71	-	1357	المجموع		
	Secondary	10 - 14	-	-	-	-	-	-	-	-	-	-	-	-	-	-	-	-	-	-	-	14 - 10	ثانوي	
		15 - 19	182	1	-	-	-	-	-	17	2	-	-	9	28	89	-	21	-	-	15	19 - 15		
		20 - 24	1086	10	-	-	16	4	1	162	8	2	50	31	154	422	-	130	8	-	88	24 - 20		
		25 - 44	4218	35	2	-	67	27	46	392	40	28	277	119	864	1500	6	444	22	-	349	44 - 25		
		45 - 64	718	8	3	-	5	14	78	122	21	9	53	4	146	119	2	46	4	-	84	64 - 45		
		65+	23	1	-	-	-	2	5	3	-	-	-	1	3	1	-	-	1	-	6	+65		
		Not Stated	4	-	-	-	-	-	-	1	-	-	1	1	-	-	-	1	-	-	-	غير مبين		
		Total	6231	55	5	-	88	47	130	697	71	39	381	165	1195	2131	8	642	35	-	542	المجموع		
	Associate Diploma	10 - 14	-	-	-	-	-	-	-	-	-	-	-	-	-	-	-	-	-	-	-	14 - 10	دبلوم متوسط	
		15 - 19	2	-	-	-	-	-	-	-	-	-	-	-	-	-	-	2	-	-	-	19 - 15		
		20 - 24	243	5	1	-	2	19	2	52	17	3	3	3	26	71	-	31	1	-	7	24 - 20		
		25 - 44	2794	12	3	-	40	95	382	416	57	50	125	55	465	689	8	197	10	-	190	44 - 25		
		45 - 64	484	5	4	-	1	20	276	42	5	1	15	-	57	25	1	12	1	-	19	64 - 45		
		65+	9	-	-	-	-	-	1	2	1	-	-	-	2	-	-	1	-	-	2	+65		
		Not Stated	1	-	-	-	-	-	1	-	-	-	-	-	-	-	-	-	-	-	-	غير مبين		
		Total	3533	22	8	-	43	134	662	512	80	54	143	58	550	785	9	243	12	-	218	المجموع		

جدول (48 تابع): السكان الفلسطينيون 10 سنوات فأكثر المشغولون والمتعطلون الذين سبق لهم العمل حسب الجنس والحالة التعليمية وفئات العمر بالسنوات والنشاط الاقتصادي

Table (48 Cont.): Employed and Unemployed Ever Worked Palestinian Population 10 Years and Over by Sex, Educational Attainment, Age Groups in Years and Economic Activity

Sex	Educational Attainment	Age	المجموع Total	النشاط الاقتصادي																	العمر	الجنس	
				Economic Activity																			
				غير مبين	المنظمات والهيئات غير الإقليمية	الأسر الخاصة التي تعين أفراد أداء الأعمال المنزلية	النشطة الخدمية المجتمعية والاجتماعية والشخصية الأخرى	الصحة والعمل الاجتماعي	التعليم	الدفاع العامة والدفاع والضمان الاجتماعي الأجاري	النشطة العقارية والاجارية والنشطة المشاريع التجارية	الوساطة المالية	النقل والتخزين والاتصالات	الفنادق والمطاعم	تجارة الجملة والتجزئة	الانشاءات	امدادات الكهرباء والغاز و امدادات المياه	الصناعات التحويلية	التعدين واستغلال المناجم	صيد الاسماك			الزراعة والصيد والحراجة
Not Stated	Extraterritorial Organizations and Bodies	Private Households with Employed Persons	Other Community Social and Personal service Activities	Health and Social Work	Education	Public Administration and Defense	Real-estate, Renting and Business Activities	Financial Intermediation	Transport, Storage and Communication	Hotels and Restaurants	Whole sale and Retail Trade	Construction	Electricity, Gas and Water Supply	Manufacturing	Mining and Quarrying	Fishing	Agriculture, Hunting and Forestry						
	Bachelor and Above	10 - 14	-	-	-	-	-	-	-	-	-	-	-	-	-	-	-	-	-	-	14 - 10	بكالوريوس فأعلى	
		15 - 19	-	-	-	-	-	-	-	-	-	-	-	-	-	-	-	-	-	-	-	19 - 15	
		20 - 24	155	-	-	2	12	42	46	10	9	1	1	15	12	-	3	-	-	-	2	24 - 20	
		25 - 44	2207	22	8	37	201	525	533	156	86	40	11	276	142	4	90	1	-	-	75	44 - 25	
		45 - 64	555	1	1	10	52	204	108	38	15	11	-	76	5	3	17	-	-	-	14	64 - 45	
		65+	10	-	-	-	1	3	-	2	-	-	-	3	-	-	-	-	-	-	1	+65	
		Not Stated	3	-	-	-	-	2	-	-	-	-	-	-	-	-	1	-	-	-	-	غير مبين	
		Total	2930	23	9	49	266	776	687	206	110	52	12	370	159	7	111	1	-	-	92	المجموع	
	Not Stated	10 - 14	-	-	-	-	-	-	-	-	-	-	-	-	-	-	-	-	-	-	-	14 - 10	غير مبين
		15 - 19	-	-	-	-	-	-	-	-	-	-	-	-	-	-	-	-	-	-	-	19 - 15	
		20 - 24	3	-	-	-	-	-	-	-	-	-	-	-	1	-	-	-	-	-	2	24 - 20	
		25 - 44	22	2	-	-	3	-	2	-	-	-	2	3	8	-	1	-	-	-	1	44 - 25	
		45 - 64	21	-	-	-	1	-	-	-	-	1	-	2	5	-	3	1	-	-	8	64 - 45	
		65+	8	-	-	-	-	-	-	-	-	-	-	1	1	-	-	-	-	-	6	+65	
		Not Stated	1	-	-	-	-	1	-	-	-	-	-	-	-	-	-	-	-	-	-	غير مبين	
		Total	55	2	-	-	4	1	2	-	-	1	2	6	15	-	4	1	-	-	17	المجموع	
	Total	10 - 14	200	2	-	9	1	1	-	1	-	3	5	67	29	-	30	1	-	-	51	14 - 10	المجموع
		15 - 19	3783	38	-	44	5	4	147	12	3	36	111	655	1566	2	510	17	-	-	633	19 - 15	
		20 - 24	7815	55	2	96	46	61	781	50	22	211	227	1072	3389	1	993	54	-	-	755	24 - 20	
		25 - 44	22167	115	25	310	358	1016	1938	293	185	1156	644	3744	8004	30	2141	135	-	-	2073	44 - 25	
		45 - 64	6591	51	13	82	109	613	552	90	38	313	69	1181	1385	8	446	52	-	-	1589	64 - 45	
		65+	1453	12	1	14	6	20	78	12	1	22	6	292	96	-	53	6	-	-	834	+65	
		Not Stated	17	-	-	-	-	4	1	-	-	1	1	1	4	-	4	-	-	-	1	غير مبين	
		Total	42026	273	41	555	525	1719	3497	458	249	1742	1063	7012	14473	41	4177	265	-	-	5936	المجموع	

جدول (48 تابع): السكان الفلسطينيون 10 سنوات فأكثر المشغولون والمتعطلون الذين سبق لهم العمل حسب الجنس والحالة التعليمية وفئات العمر بالسنوات والنشاط الاقتصادي

Table (48 Cont.): Employed and Unemployed Ever Worked Palestinian Population 10 Years and Over by Sex, Educational Attainment, Age Groups in Years and Economic Activity

Sex	Educational Attainment	Age	المجموع Total	النشاط الاقتصادي																	العمر	الحالة التعليمية	الجنس
				Economic Activity																			
				غير مبين	المنظمات والهيئات غير الإقليمية	الأسر الخاصة التي تعين أفراد أداء الأعمال المنزلية	النشطة الخدمية المجتمعية والاجتماعية والشخصية الأخرى	الصحة والعمل الاجتماعي	التعليم	الدفاع العامة والدفاع والضمان الاجتماعي الأجاري	النشطة العقارية والاجارية والنشطة المشاريع التجارية	الوساطة المالية	النقل والتخزين والاتصالات	الفنادق والمطاعم	تجارة الجملة والتجزئة	الاشاعات	امدادات الكهرباء والغاز و امدادات المياه	الصناعات التحويلية	التعدين واستغلال المحاجر	صيد الاسماك			
Not Stated	Extraterritorial Organizations and Bodies	Private Households with Employed Persons	Other Community Social and Personal service Activities	Health and Social Work	Education	Public Administration and Defense	Real-estate, Renting and Business Activities	Financial Intermediation	Transport, Storage and Communication	Hotels and Restaurants	Whole sale and Retail Trade	Construction	Electricity, Gas and Water Supply	Manufacturing	Mining and Quarrying	Fishing	Agriculture, Hunting and Forestry						
Female	Illiterate	10 - 14	2	-	-	-	-	-	-	-	-	-	-	-	-	-	-	-	-	2	14 - 10	أمية	إناث
		15 - 19	11	-	-	-	-	-	-	-	-	-	-	-	-	7	-	-	-	4	19 - 15		
		20 - 24	6	-	-	-	-	-	-	-	-	-	-	-	-	1	-	-	-	5	24 - 20		
		25 - 44	109	-	-	1	-	2	7	-	-	-	5	1	-	23	-	-	-	70	44 - 25		
		45 - 64	510	-	-	1	-	8	16	3	-	-	24	-	34	-	-	-	-	424	64 - 45		
		65+	164	-	-	-	2	5	3	-	-	-	13	-	6	-	-	-	-	135	+65		
		Not Stated	-	-	-	-	-	-	-	-	-	-	-	-	-	-	-	-	-	-	-		
	Total	802	-	-	2	2	15	26	3	-	-	42	1	-	71	-	-	-	640	المجموع			
	Can Read and Write	10 - 14	9	-	-	-	-	-	-	-	-	-	2	-	1	-	-	-	-	6	14 - 10	معلم	
		15 - 19	21	-	-	-	-	-	-	-	-	-	1	-	15	-	-	-	-	5	19 - 15		
		20 - 24	33	-	-	-	1	1	2	1	1	-	-	-	13	-	-	-	-	14	24 - 20		
		25 - 44	198	2	1	-	1	6	14	4	-	-	11	-	64	-	-	-	-	95	44 - 25		
		45 - 64	98	-	1	-	1	3	5	-	-	-	12	-	26	-	-	-	-	50	64 - 45		
		65+	4	-	-	-	-	1	-	-	-	-	1	-	2	-	-	-	-	-	+65		
		Not Stated	1	-	-	-	-	-	-	1	-	-	-	-	-	-	-	-	-	-	غير مبين		
	Total	364	2	2	-	3	11	21	6	1	-	27	-	121	-	-	-	-	170	المجموع			
	Elementary	10 - 14	5	-	-	-	-	-	-	-	-	-	1	-	2	-	-	-	-	2	14 - 10	ابتدائي	
		15 - 19	103	-	-	-	-	1	3	-	1	-	1	1	70	-	-	-	-	26	19 - 15		
		20 - 24	113	1	-	-	-	3	5	-	1	-	4	-	75	-	-	-	-	24	24 - 20		
		25 - 44	424	2	1	1	8	14	34	3	2	1	3	23	1	1	195	-	-	135	44 - 25		
		45 - 64	77	1	1	-	1	6	2	-	-	-	9	-	20	-	-	-	-	37	64 - 45		
		65+	1	-	-	-	-	1	-	-	-	-	-	-	-	-	-	-	-	-	+65		
		Not Stated	1	-	-	-	-	-	-	-	-	-	-	-	1	-	-	-	-	-	غير مبين		
	Total	724	4	2	1	9	25	44	3	4	1	3	38	2	1	363	-	-	224	المجموع			

جدول (48 تابع): السكان الفلسطينيين 10 سنوات فأكثر المشغولون والمتعطلون الذين سبق لهم العمل حسب الجنس والحالة التعليمية وفئات العمر بالسنوات والنشاط الاقتصادي

Table (48 Cont.): Employed and Unemployed Ever Worked Palestinian Population 10 Years and Over by Sex, Educational Attainment, Age Groups in Years and Economic Activity

Sex	Educational Attainment	Age	النشاط الاقتصادي																		العمر	الحالة التعليمية	الجنس
			المجموع	Economic Activity																			
				غير مبين	المنظمات والهيئات غير الإقليمية	الأسر الخاصة التي تعين أفراد بؤراء الأوصال المنزلية	النشطة الخدمية المجتمعية والاجتماعية والشخصية الأخرى	الصحة والعمل الاجتماعي	التعليم	الدفاع العامة والدفاع والضمان الاجتماعي الأجراري	النشطة العقارية والإيجارية والنشطة والمشاريع التجارية	الوساطة المالية	النقل والتخزين والاتصالات	المطاعم	تجارة الجملة والتجزئة	الإشادات	إمدادات الكهرباء والغاز وإمدادات المياه	الصناعات التحويلية	التعدين واستغلال المعاجير	صيد الأسماك			
Total	Not Stated	Extraterritorial Organizations and Bodies	Private Households with Employed Persons	Other Community Social and Personal service Activities	Health and Social Work	Education	Public Administration and Defense	Real-estate, Renting and Business Activities	Financial Intermediation	Transport, Storage and Communication	Hotels and Restaurants	Whole sale and Retail Trade	Construction	Electricity, Gas and Water Supply	Manufacturing	Mining and Quarrying	Fishing	Agriculture, Hunting and Forestry					
	Preparatory	10 - 14	-	-	-	-	-	-	-	-	-	-	-	-	-	-	-	-	-	14 - 10	إعدادي		
		15 - 19	82	2	-	-	3	4	4	1	1	-	6	-	-	50	-	-	-	11	19 - 15		
		20 - 24	202	3	-	-	14	11	14	3	8	1	9	-	-	114	-	-	-	24	24 - 20		
		25 - 44	324	2	-	-	25	21	34	7	1	-	21	1	-	148	-	-	-	61	44 - 25		
		45 - 64	34	-	-	-	2	5	6	3	-	-	5	1	-	7	-	-	-	5	64 - 45		
		65+	2	-	-	-	-	2	-	-	-	-	-	-	-	-	-	-	-	-	+65		
		Not Stated	-	-	-	-	-	-	-	-	-	-	-	-	-	-	-	-	-	-	غير مبين		
		Total	644	7	-	-	44	43	58	14	10	1	2	2	41	2	319	-	-	101	المجموع		
	Secondary	10 - 14	-	-	-	-	-	-	-	-	-	-	-	-	-	-	-	-	-	-	14 - 10	ثانوي	
		15 - 19	16	-	-	-	-	3	3	-	2	-	-	-	-	7	-	-	-	1	19 - 15		
		20 - 24	109	1	-	-	7	10	23	7	10	4	1	-	5	1	36	-	-	4	24 - 20		
		25 - 44	333	5	1	-	18	58	85	11	8	4	-	1	27	1	95	-	-	18	44 - 25		
		45 - 64	79	1	-	-	-	6	61	-	1	-	-	-	3	-	2	-	-	5	64 - 45		
		65+	1	-	-	-	-	-	1	-	-	-	-	-	-	-	-	-	-	-	+65		
		Not Stated	-	-	-	-	-	-	-	-	-	-	-	-	-	-	-	-	-	-	غير مبين		
		Total	538	7	1	-	25	77	173	18	21	8	1	1	35	2	140	-	-	28	المجموع		
	Associate Diploma	10 - 14	-	-	-	-	-	-	-	-	-	-	-	-	-	-	-	-	-	-	14 - 10	دبلوم متوسط	
		15 - 19	1	-	-	-	-	-	-	-	-	-	-	-	-	1	-	-	-	-	19 - 15		
		20 - 24	149	1	1	-	1	23	57	31	6	3	-	-	11	-	15	-	-	-	24 - 20		
		25 - 44	819	9	5	-	11	102	538	76	8	13	4	-	20	3	25	-	-	5	44 - 25		
		45 - 64	180	-	1	-	1	12	161	2	-	-	-	-	1	-	2	-	-	-	64 - 45		
		65+	1	-	-	-	-	1	-	-	-	-	-	-	-	-	-	-	-	-	+65		
		Not Stated	2	-	-	-	-	1	1	-	-	-	-	-	-	-	-	-	-	-	غير مبين		
		Total	1152	10	7	-	13	139	757	109	14	16	4	-	32	3	43	-	-	5	المجموع		

جدول (48 تابع): السكان الفلسطينيون 10 سنوات فأكثر المشغولون والمتعطلون الذين سبق لهم العمل حسب الجنس والحالة التعليمية وفئات العمر بالسنوات والنشاط الاقتصادي

Table (48 Cont.): Employed and Unemployed Ever Worked Palestinian Population 10 Years and Over by Sex, Educational Attainment, Age Groups in Years and Economic Activity

Sex	Educational Attainment	Age	النشاط الاقتصادي																	العمر	الجنس		
			Economic Activity																				
			المجموع	غير مبين	المنظمات والهيئات غير الإقليمية	الأسر الخاصة التي تعين أفراد بؤاء الأصال المنزلية	النشطة الخدمية المجتمعية والاجتماعية والشخصية الأخرى	الصحة والعمل الاجتماعي	التعليم	الدفاع العامة والدفاع الأجراري	النشطة العقارية والإيجارية والنشطة المشاعرية التجارية	الوساطة المالية	النقل والتخزين والاتصالات	الطعام والمطاعم	تجارة الجملة والتجزئة	الإشاعات	إمدادات الكهرباء والغاز وإمدادات المياه	الصناعات التحويلية	التعدين واستغلال المحاجر			صيد الأسماك	الزراعة والصيد والحراجة
Total	Not Stated	Extraterritorial Organizations and Bodies	Private Households with Employed Persons	Other Community Social and Personal service Activities	Health and Social Work	Education	Public Administration and Defense	Real-estate, Renting and Business Activities	Financial Intermediation	Transport, Storage and Communication	Hotels and Restaurants	Whole sale and Retail Trade	Construction	Electricity, Gas and Water Supply	Manufacturing	Mining and Quarrying	Fishing	Agriculture, Hunting and Forestry					
	Bachelor and Above	10 - 14	-	-	-	-	-	-	-	-	-	-	-	-	-	-	-	-	-	-	14 - 10	بكالوريوس فأعلى	
		15 - 19	-	-	-	-	-	-	-	-	-	-	-	-	-	-	-	-	-	-	-	19 - 15	
		20 - 24	128	1	-	-	8	79	22	4	8	1	-	3	-	2	-	-	-	-	-	24 - 20	
		25 - 44	556	6	4	-	8	46	388	59	17	7	5	-	12	1	-	2	-	-	1	44 - 25	
		45 - 64	47	-	-	-	8	32	3	-	-	-	-	3	-	1	-	-	-	-	-	64 - 45	
		65+	3	-	-	-	-	3	-	-	-	-	-	-	-	-	-	-	-	-	-	+65	
		Not Stated	-	-	-	-	-	-	-	-	-	-	-	-	-	-	-	-	-	-	-	غير مبين	
		Total	734	7	4	-	8	62	502	84	21	15	6	-	18	1	-	5	-	-	1	المجموع	
	Not Stated	10 - 14	-	-	-	-	-	-	-	-	-	-	-	-	-	-	-	-	-	-	-	14 - 10	غير مبين
		15 - 19	-	-	-	-	-	-	-	-	-	-	-	-	-	-	-	-	-	-	-	19 - 15	
		20 - 24	-	-	-	-	-	-	-	-	-	-	-	-	-	-	-	-	-	-	-	24 - 20	
		25 - 44	5	-	-	-	2	1	-	-	-	-	-	1	-	-	1	-	-	-	-	44 - 25	
		45 - 64	20	-	-	-	-	2	-	-	-	-	-	1	-	-	1	-	-	-	16	64 - 45	
		65+	8	-	-	-	-	-	-	-	-	-	-	1	-	-	-	-	-	-	7	+65	
		Not Stated	-	-	-	-	-	-	-	-	-	-	-	-	-	-	-	-	-	-	-	غير مبين	
		Total	33	-	-	-	2	3	-	-	-	-	-	3	-	-	2	-	-	-	23	المجموع	
	Total	10 - 14	16	-	-	-	-	-	-	-	-	-	-	3	-	-	3	-	-	-	10	14 - 10	المجموع
		15 - 19	234	2	-	-	3	8	10	1	4	-	-	8	1	-	150	-	-	-	47	19 - 15	
		20 - 24	740	7	1	-	23	56	180	64	30	16	3	-	32	1	-	256	-	-	71	24 - 20	
		25 - 44	2768	26	12	2	71	251	1101	160	36	25	10	6	120	8	2	553	-	-	385	44 - 25	
		45 - 64	1045	2	3	1	5	48	285	11	1	-	-	-	58	1	-	93	-	-	537	64 - 45	
		65+	184	-	-	-	2	10	7	-	-	-	-	-	15	-	-	8	-	-	142	+65	
		Not Stated	4	-	-	-	-	1	1	1	-	-	-	-	-	-	1	-	-	-	-	غير مبين	
		Total	4991	37	16	3	104	374	1584	237	71	41	13	6	236	11	2	1064	-	-	1192	المجموع	



جدول (48 تابع): السكان الفلسطينيون 10 سنوات فأكثر المشغولون والمتعطلون الذين سبق لهم العمل حسب الجنس والحالة التعليمية وفئات العمر بالسنوات والنشاط الاقتصادي

Table (48 Cont.): Employed and Unemployed Ever Worked Palestinian Population 10 Years and Over by Sex, Educational Attainment, Age Groups in Years and Economic Activity

Sex	Educational Attainment	Age	المجموع Total	النشاط الاقتصادي																	العمر	الحالة التعليمية	الجنس	
				Economic Activity				الصحة والعمل الاجتماعي	التعليم	الدفاع العامة والدفاع والضمان الاجتماعي الاجباري	الانشطة العقارية والاجارية والنشطة المشاريع التجارية	الوساطة المالية	النقل والتخزين والاتصالات	الفنادق والمطاعم	تجارة الجملة والتجزئة	الانشاءات	امدادات الكهرباء والغاز و امدادات المياه	الصناعات التحويلية	التعدين واستغلال المناجم	صيد الاسماك				الزراعة والصيد والحراجة
				غير مبين	المنظمات والهيئات غير الإقليمية	الامر الخاصة التي تعين افراد ولاء الاصال المنزلية	النشطة الخدمية المجتمعية والاجتماعية والشخصية الأخرى																	
Both Sexes	Illiterate	10 - 14	21	-	-	-	2	-	-	-	-	-	-	8	3	-	2	-	-	6	14 - 10	ألمى	كلا	
		15 - 19	96	1	-	-	2	-	-	1	-	-	5	2	13	25	-	16	1	-	30	19 - 15	ألمى	الجنسين
		20 - 24	112	-	-	-	1	-	-	7	-	-	6	2	18	36	-	15	2	-	25	24 - 20	ألمى	الجنسين
		25 - 44	493	1	-	1	12	3	8	27	-	-	14	10	69	141	-	59	4	-	144	44 - 25	ألمى	الجنسين
		45 - 64	1211	8	1	1	12	10	16	41	3	1	8	4	116	152	1	68	10	-	759	64 - 45	ألمى	الجنسين
		65+	629	2	1	-	7	5	4	12	3	-	6	2	76	32	-	19	2	-	458	+65	ألمى	الجنسين
		Not Stated	2	-	-	-	-	-	-	-	-	-	-	-	-	1	-	-	-	-	1	غير مبين	ألمى	الجنسين
		Total	2564	12	2	2	36	18	28	88	6	1	39	20	300	390	1	179	19	-	1423	المجموع	ألمى	الجنسين
	Can Read and Write	Elementary	10 - 14	59	1	-	-	3	1	1	-	-	3	1	16	1	-	10	-	-	22	14 - 10	معلم	الجنسين
			15 - 19	210	2	-	-	4	1	-	8	-	4	2	38	65	-	41	-	-	45	19 - 15	معلم	الجنسين
20 - 24			323	1	-	-	6	2	2	11	2	-	6	7	38	138	-	44	4	-	62	24 - 20	معلم	الجنسين
25 - 44			1476	6	5	-	18	8	17	49	-	1	47	37	206	568	1	195	22	-	296	44 - 25	معلم	الجنسين
45 - 64			1554	11	2	-	22	8	17	69	3	2	58	21	288	339	1	107	15	-	591	64 - 45	معلم	الجنسين
65+			719	5	-	-	8	3	3	40	1	-	10	3	153	54	-	28	3	-	408	+65	معلم	الجنسين
		Not Stated	1	-	-	-	-	-	-	1	-	-	-	-	-	-	-	-	-	-	-	غير مبين	ألمى	الجنسين
		Total	4342	26	7	-	61	23	40	178	6	3	128	71	739	1165	2	425	44	-	1424	المجموع	معلم	الجنسين
Elementary		10 - 14	135	1	-	-	4	-	-	-	1	-	-	4	46	24	-	21	1	-	33	14 - 10	ابتدائي	الجنسين
		15 - 19	1632	19	-	-	23	4	6	32	8	1	6	44	265	623	1	260	7	-	333	19 - 15	ابتدائي	الجنسين
	20 - 24	1807	15	-	-	21	6	6	85	1	1	34	50	229	800	-	320	12	-	227	24 - 20	ابتدائي	الجنسين	
	25 - 44	6094	17	5	1	81	25	64	209	18	8	284	209	888	2610	6	844	46	-	779	44 - 25	ابتدائي	الجنسين	
	45 - 64	1782	10	3	-	26	15	26	94	12	3	104	30	363	464	-	172	16	-	444	64 - 45	ابتدائي	الجنسين	
	65+	193	4	-	-	1	2	5	16	3	-	4	-	59	6	-	12	-	-	81	+65	ابتدائي	الجنسين	
	Not Stated	5	-	-	-	-	-	-	-	-	-	-	-	-	3	-	2	-	-	-	غير مبين	ألمى	الجنسين	
	Total	11648	66	8	1	156	52	107	436	43	13	432	337	1850	4530	7	1631	82	-	1897	المجموع	ابتدائي	الجنسين	

جدول (48 تابع): السكان الفلسطينيون 10 سنوات فأكثر المشغولون والمتعطلون الذين سبق لهم العمل حسب الجنس والحالة التعليمية وفئات العمر بالسنوات والنشاط الاقتصادي

Table (48 Cont.): Employed and Unemployed Ever Worked Palestinian Population 10 Years and Over by Sex, Educational Attainment, Age Groups in Years and Economic Activity

Sex	Educational Attainment	Age	المجموع Total	النشاط الاقتصادي																	العمر	الحالة التعليمية	الجنس	
				Economic Activity																				
				غير مبين	المنظمات والهيئات غير الإقليمية	الأسر الخاصة التي تعين أفراد بؤاء الأصال المنزلية	النشطة الخدمية المجتمعية والاجتماعية والشخصية الأخرى	الصحة والعمل الاجتماعي	التعليم	الدفاع العامة والدفاع الوطني الاجتماعي الأجراري	النشطة العقارية والإيجارية والنشطة والمشاريع التجارية	الوساطة المالية	النقل والتخزين والاتصالات	الضيقة والمطاعم	تجارة الجملة والتجزئة	الإشاعات	إمدادات الكهرباء والغاز وإمدادات المياه	الصناعات التحويلية	التعدين واستغلال المحاجر	صيد الأسماك				الزراعة والصيد والحراجة
Not Stated	Extraterritorial Organizations and Bodies	Private Households with Employed Persons	Other Community Social and Personal service Activities	Health and Social Work	Education	Public Administration and Defense	Real-estate, Renting and Business Activities	Financial Intermediation	Transport, Storage and Communication	Hotels and Restaurants	Whole sale and Retail Trade	Construction	Electricity, Gas and Water Supply	Manufacturing	Mining and Quarrying	Fishing	Agriculture, Hunting and Forestry							
	Preparatory	10 - 14	1	-	-	-	-	-	-	-	-	-	-	-	1	-	-	-	-	-	14 - 10	إعدادي		
		15 - 19	1878	17	-	-	18	5	5	90	4	2	21	54	319	765	1	312	9	-	256	19 - 15		
		20 - 24	4440	28	1	-	63	18	29	422	22	8	112	133	605	1909	1	653	27	-	409	24 - 20		
		25 - 44	5918	26	4	-	89	39	63	324	25	13	370	206	1033	2349	6	741	30	-	600	44 - 25		
		45 - 64	985	9	1	-	10	11	25	82	8	7	63	10	183	277	-	108	5	-	186	64 - 45		
		65+	33	-	-	-	-	2	2	5	2	1	2	-	9	2	-	1	-	-	7	+65		
		Not Stated	2	-	-	-	-	-	-	-	-	-	-	-	1	-	-	1	-	-	-	غير مبين		
		Total	13257	80	6	-	180	75	124	923	61	31	568	403	2150	5303	8	1816	71	-	1458	المجموع		
	Secondary	10 - 14	-	-	-	-	-	-	-	-	-	-	-	-	-	-	-	-	-	-	-	14 - 10	ثانوي	
		15 - 19	198	1	-	-	-	3	3	17	4	-	-	9	28	89	-	28	-	-	16	19 - 15		
		20 - 24	1195	11	-	-	23	14	24	169	18	6	51	31	159	423	-	166	8	-	92	24 - 20		
		25 - 44	4551	40	3	-	85	85	131	403	48	32	277	120	891	1501	7	539	22	-	367	44 - 25		
		45 - 64	797	9	3	-	5	20	139	122	22	9	53	4	149	119	2	48	4	-	89	64 - 45		
		65+	24	1	-	-	-	2	6	3	-	-	-	1	3	1	-	-	1	-	6	+65		
		Not Stated	4	-	-	-	-	-	-	1	-	-	1	1	-	-	-	1	-	-	-	غير مبين		
		Total	6769	62	6	-	113	124	303	715	92	47	382	166	1230	2133	9	782	35	-	570	المجموع		
	Associate Diploma	10 - 14	-	-	-	-	-	-	-	-	-	-	-	-	-	-	-	-	-	-	-	14 - 10	دبلوم متوسط	
		15 - 19	3	-	-	-	-	-	-	-	-	-	-	-	-	-	-	3	-	-	-	19 - 15		
		20 - 24	392	6	2	-	3	42	59	83	23	6	3	3	37	71	-	46	1	-	7	24 - 20		
		25 - 44	3613	21	8	-	51	197	920	492	65	63	129	55	485	692	8	222	10	-	195	44 - 25		
		45 - 64	664	5	5	-	2	32	437	44	5	1	15	-	58	25	1	14	1	-	19	64 - 45		
		65+	10	-	-	-	-	1	1	2	1	-	-	-	2	-	-	1	-	-	2	+65		
		Not Stated	3	-	-	-	-	1	2	-	-	-	-	-	-	-	-	-	-	-	-	غير مبين		
		Total	4685	32	15	-	56	273	1419	621	94	70	147	58	582	788	9	286	12	-	223	المجموع		

جدول (48 تابع): السكان الفلسطينيون 10 سنوات فأكثر المشغولون والمتعطلون الذين سبق لهم العمل حسب الجنس والحالة التعليمية وفئات العمر بالسنوات والنشاط الاقتصادي

Table (48 Cont.): Employed and Unemployed Ever Worked Palestinian Population 10 Years and Over by Sex, Educational Attainment, Age Groups in Years and Economic Activity

Sex	Educational Attainment	Age	النشاط الاقتصادي																	العمر	الحالة التعليمية	الجنس		
			Economic Activity																					
			المجموع	غير مبين	المنظمات والهيئات غير الإقليمية	الأسر الخاصة التي تعين أفراد لإداء الأعمال المنزلية	النشطة الخدمية المجتمعية والاجتماعية والشخصية الأخرى	الصحة والعمل الاجتماعي	التعليم	الدفاع العامة والدفاع الأجراري	النشطة العقارية والإيجارية والنشطة والمشاريع التجارية	الوساطة المالية	النقل والتخزين والاتصالات	المطاعم	تجارة الجملة والتجزئة	الإشاعات	إمدادات الكهرباء والغاز وإمدادات المياه	الصناعات التحويلية	التعدين واستغلال المحاجر				صيد الأسماك	الزراعة والصيد والحراجة
Total	Not Stated	Extraterritorial Organizations and Bodies	Private Households with Employed Persons	Other Community Social and Personal service Activities	Health and Social Work	Education	Public Administration and Defense	Real-estate, Renting and Business Activities	Financial Intermediation	Transport, Storage and Communication	Hotels and Restaurants	Whole sale and Retail Trade	Construction	Electricity, Gas and Water Supply	Manufacturing	Mining and Quarrying	Fishing	Agriculture, Hunting and Forestry						
	Bachelor and Above	10 - 14	-	-	-	-	-	-	-	-	-	-	-	-	-	-	-	-	-	-	14 - 10	بكالوريوس فأعلى		
		15 - 19	-	-	-	-	-	-	-	-	-	-	-	-	-	-	-	-	-	-	-	19 - 15		
		20 - 24	283	1	-	-	2	20	121	68	14	17	2	1	18	12	-	5	-	-	2	24 - 20		
		25 - 44	2763	28	12	-	45	247	913	592	173	93	45	11	288	143	4	92	1	-	76	44 - 25		
		45 - 64	602	1	1	-	10	60	236	111	38	15	11	-	79	5	3	18	-	-	14	64 - 45		
		65+	13	-	-	-	-	1	6	-	2	-	-	-	3	-	-	-	-	-	1	+65		
		Not Stated	3	-	-	-	-	-	2	-	-	-	-	-	-	-	1	-	-	-	-	غير مبين		
		Total	3664	30	13	-	57	328	1278	771	227	125	58	12	388	160	7	116	1	-	93	المجموع		
	Not Stated	10 - 14	-	-	-	-	-	-	-	-	-	-	-	-	-	-	-	-	-	-	-	14 - 10	غير مبين	
		15 - 19	-	-	-	-	-	-	-	-	-	-	-	-	-	-	-	-	-	-	-	19 - 15		
		20 - 24	3	-	-	-	-	-	-	-	-	-	-	-	-	1	-	-	-	-	2	24 - 20		
		25 - 44	27	2	-	-	-	5	1	2	-	-	-	2	4	8	-	2	-	-	1	44 - 25		
		45 - 64	41	-	-	-	-	1	2	-	-	-	1	-	3	5	-	4	1	-	24	64 - 45		
		65+	16	-	-	-	-	-	-	-	-	-	-	-	2	1	-	-	-	-	13	+65		
		Not Stated	1	-	-	-	-	-	1	-	-	-	-	-	-	-	-	-	-	-	-	غير مبين		
		Total	88	2	-	-	-	6	4	2	-	-	1	2	9	15	-	6	1	-	40	المجموع		
	Total	10 - 14	216	2	-	-	9	1	1	-	1	-	3	5	70	29	-	33	1	-	61	14 - 10	المجموع	
		15 - 19	4017	40	-	-	47	13	14	148	16	3	36	111	663	1567	2	660	17	-	680	19 - 15		
		20 - 24	8555	62	3	-	119	102	241	845	80	38	214	227	1104	3390	1	1249	54	-	826	24 - 20		
		25 - 44	24935	141	37	2	381	609	2117	2098	329	210	1166	650	3864	8012	32	2694	135	-	2458	44 - 25		
		45 - 64	7636	53	16	1	87	157	898	563	91	38	313	69	1239	1386	8	539	52	-	2126	64 - 45		
		65+	1637	12	1	-	16	16	27	78	12	1	22	6	307	96	-	61	6	-	976	+65		
		Not Stated	21	-	-	-	-	1	5	2	-	-	1	1	1	4	-	5	-	-	1	غير مبين		
		Total	47017	310	57	3	659	899	3303	3734	529	290	1755	1069	7248	14484	43	5241	265	-	7128	المجموع		

جدول 49: السكان الفلسطينيين 15 سنة فأكثر المشتغلون والمتعطلون الذين سبق لهم العمل حسب النشاط الاقتصادي والجنس والمهنة الرئيسية

Table 49: Employed and Unemployed Ever Worked Palestinian Population 15 Years and Over by Economic Activity, Sex and Main Occupation

Economic Activity & Sex	المجموع Total	المهنة الرئيسية										النشاط الاقتصادي والجنس	
		Main Occupation											
		غير مبين	المهن الأولية	مشغلو الآلات ومجموعها	العاملون في الحرف وما إليها من المهن	العمال المهرة في الزراعة وصيد الأسماك	العاملون في الخدمات والباة في المحلات التجارية والأسواق	الكتبة	الفنيون والمتخصصون والمساعدون	المتخصصون	المشروعون وموظفو الإدارة العليا		
Not Stated	Elementary Occupations	Plant, Machine Operators and Assemblers	Crafts and Related Workers	Skilled Agricultural and Fishery Workers	Services and Sales Workers	Clerks	Technicians and Associate Professionals	Professionals	Legislators and Managers				
<b>Male</b>												ذكور	
Agriculture, Hunting and Forestry	5885	-	1952	107	-	3804	2	4	4	8	4	الزراعة والصيد والحراة	
Fishing	-	-	-	-	-	-	-	-	-	-	-	صيد الاسماك	
Mining and Quarrying	264	10	18	71	145	4	1	4	2	1	8	التعدين واستغلال المحاجر	
Manufacturing	4147	3	291	792	2625	96	67	42	57	33	141	الصناعات التحويلية	
Electricity, Gas and Water Supply	41	1	9	2	11	-	-	5	5	4	4	امدادات الكهرباء والغاز و إمدادات المياه	
Construction	14444	-	9078	190	5070	1	3	8	52	24	18	الإنشاءات	
Whole sale and Retail Trade	6945	6	937	76	1234	22	4453	46	83	51	37	تجارة الجملة والتجزئه	
Hotels and Restaurants	1058	-	151	4	17	-	848	9	3	-	26	الفنادق والمطاعم	
Transport, Storage and Communication	1739	2	101	1507	21	4	15	37	12	19	21	النقل والتخزين والاتصالات	
Financial Intermediation	249	1	32	-	-	-	1	99	37	52	27	الوساطة المالية	
Real-estate, Renting and Business Activities	457	-	36	2	14	1	12	70	114	184	24	الانشطة العقارية والإيجارية وأنشطة المشاريع التجارية	
Public Administration and Defense	3497	10	417	91	116	5	1555	459	428	245	171	الإدارة العامة والدفاع والضمان الاجتماعي الإجباري	
Education	1718	1	137	19	3	-	6	26	682	743	101	التعليم	
Health and Social Work	524	3	26	20	7	-	18	25	161	242	22	الصحة والعمل الاجتماعي	
Other Community Social and Personal service Activities	546	3	222	12	6	-	158	10	84	34	17	أنشطة الخدمة المجتمعية والاجتماعية والشخصية الأخرى	
Private Households with Employed Persons	-	-	-	-	-	-	-	-	-	-	-	-	الأسر الخاصة التي تعين أفراد لأداء الأعمال المنزلية
Extraterritorial Organizations and Bodies	41	-	20	-	-	-	1	1	9	7	3	المنظمات والهيئات غير الإقليمية	
Not Stated	271	181	27	3	5	-	13	11	16	8	7	غير مبين	
<b>Total</b>	<b>41826</b>	<b>221</b>	<b>13454</b>	<b>2896</b>	<b>9274</b>	<b>3937</b>	<b>7153</b>	<b>856</b>	<b>1749</b>	<b>1655</b>	<b>631</b>	<b>المجموع</b>	

جدول (49 تابع): السكان الفلسطينيون 15 سنة فأكثر المشتغلون والمتعطلون الذين سبق لهم العمل حسب النشاط الاقتصادي والجنس والمهنة الرئيسية

Table (49 Cont.): Employed and Unemployed Ever Worked Palestinian Population 15 Years and Over by Economic Activity, Sex and Main Occupation

Economic Activity & Sex	المجموع Total	المهنة الرئيسية										النشاط الاقتصادي والجنس
		Main Occupation										
		غير مبين Not Stated	المهن الأولية Elementary Occupations	مشغلو الآلات ومجموعها Plant, Machine Operators and Assemblers	العاملون في الحرف وما إليها من المهن Crafts and Related Workers	العمال المهرة في الزراعة وصيد الأسماك Skilled Agricultural and Fishery Workers	العاملون في الخدمات والباعة في المحلات التجارية والأسواق Services and Sales Workers	الكتبة Clerks	الفنيون والمتخصصون والمساعدون Technicians and Associate Professionals	المتخصصون Professionals	المشروعون وموظفو الإدارة العليا Legislators and Managers	
<b>Female</b>												إناث
Agriculture, Hunting and Forestry	1182	-	563	2	-	617	-	-	-	-	-	الزراعة والصيد والحراجه
Fishing	-	-	-	-	-	-	-	-	-	-	-	صيد الاسماك
Mining and Quarrying	-	-	-	-	-	-	-	-	-	-	-	التعدين واستغلال المحاجر
Manufacturing	1061	-	42	10	977	11	-	8	7	4	2	الصناعات التحويلية
Electricity, Gas and Water Supply	2	-	-	-	-	-	2	-	-	-	-	امدادات الكهرباء والغاز و إمدادات المياه
Construction	11	-	2	-	-	-	1	6	1	1	-	الإنشاءات
Whole sale and Retail Trade	233	-	9	-	1	2	184	7	17	13	-	تجارة الجملة والتجزئه
Hotels and Restaurants	6	-	-	-	-	-	5	1	-	-	-	الفنادق والمطاعم
Transport, Storage and Communication	13	-	1	-	-	-	-	5	2	4	1	النقل والتخزين والاتصالات
Financial Intermediation	41	1	-	-	-	-	-	22	5	10	3	الوساطة المالية
Real-estate, Renting and Business Activities	71	-	-	-	1	-	-	39	11	19	1	الانشطة العقارية والإيجارية وأنشطة المشاريع التجارية
Public Administration and Defense	237	1	8	-	1	1	22	141	27	30	6	الإدارة العامة والدفاع والضمان الاجتماعي الاجباري
Education	1584	-	106	-	1	-	30	24	829	517	77	التعليم
Health and Social Work	374	1	13	-	2	1	40	60	188	59	10	الصحة والعمل الاجتماعي
Other Community Social and Personal service Activities	104	-	4	-	-	1	74	7	10	7	1	أنشطة الخدمة المجتمعية والاجتماعية والشخصية الأخرى
Private Households with Employed Persons	3	-	3	-	-	-	-	-	-	-	-	الأسر الخاصة التي تعين أفراد لأداء الأعمال المنزلية
Extraterritorial Organizations and Bodies	16	-	3	-	-	-	-	2	9	2	-	المنظمات والهيئات غير الإقليمية
Not Stated	37	16	1	-	-	-	2	12	2	3	1	غير مبين
<b>Total</b>	<b>4975</b>	<b>19</b>	<b>755</b>	<b>12</b>	<b>983</b>	<b>633</b>	<b>360</b>	<b>334</b>	<b>1108</b>	<b>669</b>	<b>102</b>	<b>المجموع</b>

جدول (49 تابع): السكان الفلسطينيون 15 سنة فأكثر المشتغلون والمتعطلون الذين سبق لهم العمل حسب النشاط الاقتصادي والجنس والمهنة الرئيسية

Table (49 Cont.): Employed and Unemployed Ever Worked Palestinian Population 15 Years and Over by Economic Activity, Sex and Main Occupation

Economic Activity & Sex	المجموع Total	المهنة الرئيسية										النشاط الاقتصادي والجنس	
		Main Occupation											
		غير مبين Not Stated	المهن الأولية Elementary Occupations	مشغلو الآلات ومجموعها Plant, Machine Operators and Assemblers	العاملون في الحرف وما إليها من المهن Crafts and Related Workers	العمال المهرة في الزراعة وصيد الأسماك Skilled Agricultural and Fishery Workers	العاملون في الخدمات والباعة في المحلات التجارية والأسواق Services and Sales Workers	الكتبة Clerks	الفنيون والمتخصصون والمساعدون Technicians and Associate Professionals	المتخصصون Professionals	المشروعون وموظفو الإدارة العليا Legislators and Managers		
<b>Both Sexes</b>												<b>كلا الجنسين</b>	
Agriculture, Hunting and Forestry	7067	-	2515	109	-	4421	2	4	4	8	4	الزراعة والصيد والحراجه	
Fishing	-	-	-	-	-	-	-	-	-	-	-	صيد الاسماك	
Mining and Quarrying	264	10	18	71	145	4	1	4	2	1	8	التعدين واستغلال المحاجر	
Manufacturing	5208	3	333	802	3602	107	67	50	64	37	143	الصناعات التحويلية	
Electricity, Gas and Water Supply	43	1	9	2	11	-	2	5	5	4	4	امدادات الكهرباء والغاز و امدادات المياه	
Construction	14455	-	9080	190	5070	1	4	14	53	25	18	الإنشاءات	
Whole sale and Retail Trade	7178	6	946	76	1235	24	4637	53	100	64	37	تجارة الجملة والتجزئه	
Hotels and Restaurants	1064	-	151	4	17	-	853	10	3	-	26	الفنادق والمطاعم	
Transport, Storage and Communication	1752	2	102	1507	21	4	15	42	14	23	22	النقل والتخزين والاتصالات	
Financial Intermediation	290	2	32	-	-	-	1	121	42	62	30	الوساطة المالية	
Real-estate, Renting and Business Activities	528	-	36	2	15	1	12	109	125	203	25	الانشطة العقارية والإيجارية وأنشطة المشاريع التجارية	
Public Administration and Defense	3734	11	425	91	117	6	1577	600	455	275	177	الإدارة العامة والدفاع والضمان الاجتماعي الاجباري	
Education	3302	1	243	19	4	-	36	50	1511	1260	178	التعليم	
Health and Social Work	898	4	39	20	9	1	58	85	349	301	32	الصحة والعمل الاجتماعي	
Other Community Social and Personal service Activities	650	3	226	12	6	1	232	17	94	41	18	أنشطة الخدمة المجتمعية والاجتماعية والشخصية الأخرى	
Private Households with Employed Persons	3	-	3	-	-	-	-	-	-	-	-	-	الأسر الخاصة التي تعين أفراد لأداء الأعمال المنزلية
Extraterritorial Organizations and Bodies	57	-	23	-	-	-	1	3	18	9	3	المنظمات والهيئات غير الإقليمية	
Not Stated	308	197	28	3	5	-	15	23	18	11	8	غير مبين	
<b>Total</b>	<b>46801</b>	<b>240</b>	<b>14209</b>	<b>2908</b>	<b>10257</b>	<b>4570</b>	<b>7513</b>	<b>1190</b>	<b>2857</b>	<b>2324</b>	<b>733</b>	<b>المجموع</b>	

جدول 50: السكان الفلسطينيين 15 سنة فأكثر المشتغلون والمتعطلون الذين سبق لهم العمل حسب النشاط الاقتصادي والجنس والقطاع

Table 50: Employed and Unemployed Ever Worked Palestinian Population 15 Years and Over by Economic Activity, Sex and Sector

Economic Activity & Sex	المجموع Total	القطاع									النشاط الاقتصادي والجنس
		غير مبين Not Stated	خارج المنشآت Not in Establishment	هيئة دولية International Organization	وكالة غوث UNRWA	هيئة أو جمعية خيرية Non Profit Organization	حكومة اجنبية Foreign Government	حكومة وطنية National Government	خاص اجنبي Private Foreign	خاص وطني Private National	
<b>Male</b>											ذكور
Agriculture, Hunting and Forestry	5885	2	4175	-	-	3	15	9	1060	621	الزراعة والصيد والحراة
Fishing	-	-	-	-	-	-	-	-	-	-	صيد الاسماك
Mining and Quarrying	264	-	25	-	-	-	6	-	46	187	التعدين واستغلال المحاجر
Manufacturing	4147	5	98	-	-	1	57	16	1099	2871	الصناعات التحويلية
Electricity, Gas and Water Supply	41	-	-	-	-	2	5	10	7	17	امدادات الكهرباء والغاز و امدادات المياه
Construction	14444	27	3535	-	2	2	87	14	9121	1656	الإنشاءات
Whole sale and Retail Trade	6945	7	1320	-	-	1	24	11	654	4928	تجارة الجملة والتجزئه
Hotels and Restaurants	1058	-	21	-	-	-	5	5	561	466	الفنادق والمطاعم
Transport, Storage and Communication	1739	-	1220	-	-	4	23	34	69	389	النقل والتخزين والاتصالات
Financial Intermediation	249	-	10	-	-	-	4	3	121	111	الوساطة المالية
Real-estate, Renting and Business Activities	457	-	15	-	-	2	12	18	75	335	الانشطة العقارية والإيجارية وأنشطة المشاريع التجارية
Public Administration and Defense	3497	-	-	-	-	-	210	3287	-	-	الإدارة العامة والدفاع والضمان الاجتماعي الاجباري
Education	1718	1	8	-	102	6	131	1296	43	131	التعليم
Health and Social Work	524	-	7	4	13	46	25	180	34	215	الصحة والعمل الاجتماعي
Other Community Social and Personal service Activities	546	-	155	-	-	9	11	51	72	248	أنشطة الخدمة المجتمعية والاجتماعية والشخصية الأخرى
Private Households with Employed Persons	-	-	-	-	-	-	-	-	-	-	الأسر الخاصة التي تعين أفراد لأداء الأعمال المنزلية
Extraterritorial Organizations and Bodies	41	-	-	8	33	-	-	-	-	-	المنظمات والهيئات غير الإقليمية
Not Stated	271	159	16	-	-	1	9	7	33	46	غير مبين
<b>Total</b>	<b>41826</b>	<b>201</b>	<b>10605</b>	<b>12</b>	<b>150</b>	<b>77</b>	<b>624</b>	<b>4941</b>	<b>12995</b>	<b>12221</b>	<b>المجموع</b>

جدول (50 تابع): السكان الفلسطينيين 15 سنة فأكثر المشتغلون والمتعطلون الذين سبق لهم العمل حسب النشاط الاقتصادي والجنس والقطاع

Table (50 Cont.): Employed and Unemployed Ever Worked Palestinian Population 15 Years and Over by Economic Activity, Sex and Sector

Economic Activity & Sex	المجموع Total	القطاع									النشاط الاقتصادي والجنس
		غير مبين Not Stated	خارج المنشآت Not in Establishment	هيئة دولية International Organization	وكالة غوث UNRWA	هيئة أو جمعية خيرية Non Profit Organization	حكومة اجنبية Foreign Government	حكومة وطنية National Government	خاص اجنبي Private Foreign	خاص وطني Private National	
<b>Female</b>											إناث
Agriculture, Hunting and Forestry	1182	-	1016	-	-	-	2	-	98	66	الزراعة والصيد والحراة
Fishing	-	-	-	-	-	-	-	-	-	-	صيد الاسماك
Mining and Quarrying	-	-	-	-	-	-	-	-	-	-	التعدين واستغلال المحاجر
Manufacturing	1061	1	30	-	-	5	5	-	241	779	الصناعات التحويلية
Electricity, Gas and Water Supply	2	-	-	-	-	-	-	-	-	2	امدادات الكهرباء والغاز و امدادات المياه
Construction	11	-	1	-	-	-	-	-	2	8	الإنشآت
Whole sale and Retail Trade	233	-	8	-	-	-	1	3	6	215	تجارة الجملة والتجزئه
Hotels and Restaurants	6	-	-	-	-	-	-	-	1	5	الفنادق والمطاعم
Transport, Storage and Communication	13	-	-	-	-	-	-	4	3	6	النقل والتخزين والاتصالات
Financial Intermediation	41	-	-	-	-	1	1	-	22	17	الوساطة المالية
Real-estate, Renting and Business Activities	71	-	2	-	-	-	2	4	3	60	الانشطة العقارية والإيجارية وأنشطة المشاريع التجارية
Public Administration and Defense	237	-	-	-	-	-	8	229	-	-	الإدارة العامة والدفاع والضمان الاجتماعي الاجباري
Education	1584	-	1	2	84	108	61	1054	29	245	التعليم
Health and Social Work	374	-	7	5	9	60	6	126	26	135	الصحة والعمل الاجتماعي
Other Community Social and Personal service Activities	104	-	5	-	-	8	-	9	5	77	أنشطة الخدمة المجتمعية والاجتماعية والشخصية الأخرى
Private Households with Employed Persons	3	-	3	-	-	-	-	-	-	-	الأسر الخاصة التي تعين أفراد لأداء الأعمال المنزلية
Extraterritorial Organizations and Bodies	16	-	-	6	10	-	-	-	-	-	المنظمات والهيئات غير الإقليمية
Not Stated	37	15	-	-	-	1	-	4	8	9	غير مبين
<b>Total</b>	<b>4975</b>	<b>16</b>	<b>1073</b>	<b>13</b>	<b>103</b>	<b>183</b>	<b>86</b>	<b>1433</b>	<b>444</b>	<b>1624</b>	<b>المجموع</b>



جدول (50 تابع): السكان الفلسطينيون 15 سنة فأكثر المشتغلون والمتعطلون الذين سبق لهم العمل حسب النشاط الاقتصادي والجنس والقطاع

Table (50 Cont.): Employed and Unemployed Ever Worked Palestinian Population 15 Years and Over by Economic Activity, Sex and Sector

Economic Activity & Sex	المجموع Total	القطاع									النشاط الاقتصادي والجنس
		غير مبين Not Stated	خارج المنشآت Not in Establishment	هيئة دولية International Organization	وكالة غوث UNRWA	هيئة أو جمعية خيرية Non Profit Organization	حكومة اجنبية Foreign Government	حكومة وطنية National Government	خاص اجنبي Private Foreign	خاص وطني Private National	
<b>Both Sexes</b>											<b>كلا الجنسين</b>
Agriculture, Hunting and Forestry	7067	2	5191	-	-	3	17	9	1158	687	الزراعة والصيد والحراة
Fishing	-	-	-	-	-	-	-	-	-	-	صيد الاسماك
Mining and Quarrying	264	-	25	-	-	-	6	-	46	187	التعدين واستغلال المحاجر
Manufacturing	5208	6	128	-	-	6	62	16	1340	3650	الصناعات التحويلية
Electricity, Gas and Water Supply	43	-	-	-	-	2	5	10	7	19	امدادات الكهرباء والغاز و امدادات المياه
Construction	14455	27	3536	-	2	2	87	14	9123	1664	الإنشاءات
Whole sale and Retail Trade	7178	7	1328	-	-	1	25	14	660	5143	تجارة الجملة والتجزئه
Hotels and Restaurants	1064	-	21	-	-	-	5	5	562	471	الفنادق والمطاعم
Transport, Storage and Communication	1752	-	1220	-	-	4	23	38	72	395	النقل والتخزين والاتصالات
Financial Intermediation	290	-	10	-	-	1	5	3	143	128	الوساطة المالية
Real-estate, Renting and Business Activities	528	-	17	-	-	2	14	22	78	395	الانشطة العقارية والإيجارية وأنشطة المشاريع التجارية
Public Administration and Defense	3734	-	-	-	-	-	218	3516	-	-	الإدارة العامة والدفاع والضمان الاجتماعي الاجباري
Education	3302	1	9	2	186	114	192	2350	72	376	التعليم
Health and Social Work	898	-	14	9	22	106	31	306	60	350	الصحة والعمل الاجتماعي
Other Community Social and Personal service Activities	650	-	160	-	-	17	11	60	77	325	أنشطة الخدمة المجتمعية والاجتماعية والشخصية الأخرى
Private Households with Employed Persons	3	-	3	-	-	-	-	-	-	-	الأسر الخاصة التي تعين أفراد لأداء الأعمال المنزلية
Extraterritorial Organizations and Bodies	57	-	-	14	43	-	-	-	-	-	المنظمات والهيئات غير الإقليمية
Not Stated	308	174	16	-	-	2	9	11	41	55	غير مبين
<b>Total</b>	<b>46801</b>	<b>217</b>	<b>11678</b>	<b>25</b>	<b>253</b>	<b>260</b>	<b>710</b>	<b>6374</b>	<b>13439</b>	<b>13845</b>	<b>المجموع</b>

جدول 51: السكان الفلسطينيون 10 سنوات فأكثر المشتغلون حسب المهنة الرئيسية والجنس وفئات العمر بالسنوات ونوع التجمع

Table 51: Employed Palestinian Population 10 Years and Over by Main Occupation, Sex, Age Groups in Years and Type of Locality

(حضر, Urban)

Main Occupation & Sex	المجموع Total	فئات العمر بالسنوات												المهنة الرئيسية والجنس	
		Age Groups in Years													
		غير مبين Not Stated	+65	64 - 60	59 - 55	54 - 50	49 - 45	44 - 40	39 - 35	34 - 30	29 - 25	24 - 20	19 - 15		14 - 10
<b>Male</b>															<b>ذكور</b>
Legislators and Managers	348	-	7	10	26	41	50	51	61	57	36	8	1	-	المشروعون وموظفو الإدارة العليا
Professionals	672	1	3	7	20	50	68	94	168	118	111	32	-	-	المتخصصون
Technicians and Associate Professionals	664	-	7	6	30	69	70	68	130	126	88	63	7	-	الفنيون والمتخصصون المساعدون
Clerks	330	-	5	3	10	16	32	31	56	64	62	45	5	1	الكتيبة
Services and Sales Workers	3315	-	113	83	89	142	176	255	432	570	606	584	242	23	العاملون في الخدمات والباعة في المحلات التجارية والأسواق
Skilled Agricultural and Fishery Workers	1052	-	116	92	72	81	76	70	96	101	121	137	83	7	العمال المهرة في الزراعة وصيد الأسماك
Crafts and Related Workers	3338	-	16	32	58	101	174	249	446	566	617	666	382	31	العاملون في الحرف وما إليها من المهن
Plant, Machine Operators and Assemblers	1172	-	12	16	22	35	66	117	156	220	232	239	57	-	مشغلو الآلات ومجموعها
Elementary Occupations	3511	1	45	46	53	122	154	199	380	541	679	809	458	24	المهن الأولية
Not Stated	19	-	-	2	-	-	1	1	4	3	1	3	4	-	غير مبين
<b>Total</b>	<b>14421</b>	<b>2</b>	<b>324</b>	<b>297</b>	<b>380</b>	<b>657</b>	<b>867</b>	<b>1135</b>	<b>1929</b>	<b>2366</b>	<b>2553</b>	<b>2586</b>	<b>1239</b>	<b>86</b>	<b>المجموع</b>

جدول (51 تابع): السكان الفلسطينيين 10 سنوات فأكثر المشتغلون حسب المهنة الرئيسية والجنس وفئات العمر بالسنوات ونوع التجمع

Table (51 Cont.): Employed Palestinian Population 10 Years and Over by Main Occupation, Sex, Age Groups in Years and Type of Locality

(Urban, حضر)

Main Occupation & Sex	المجموع Total	فئات العمر بالسنوات												المهنة الرئيسية والجنس	
		Age Groups in Years													
		غير مبين Not Stated	+65	64 - 60	59 - 55	54 - 50	49 - 45	44 - 40	39 - 35	34 - 30	29 - 25	24 - 20	19 - 15		14 - 10
<b>Female</b>															إناث
Legislators and Managers	59	-	1	-	4	9	11	10	8	11	2	3	-	-	المشروعون وموظفو الإدارة العليا
Professionals	364	-	1	-	4	12	24	29	64	109	83	38	-	-	المتخصصون
Technicians and Associate Professionals	481	1	2	-	7	38	68	46	102	71	96	47	3	-	الفنيون والمتخصصون المساعدون
Clerks	173	-	-	-	-	2	3	6	15	35	54	51	7	-	الكتيبة
Services and Sales Workers	178	1	11	3	12	8	10	18	29	25	27	25	7	2	العاملون في الخدمات والباعة في المحلات التجارية والأسواق
Skilled Agricultural and Fishery Workers	110	-	8	5	14	10	11	12	12	9	10	10	7	2	العمال المهرة في الزراعة وصيد الأسماك
Crafts and Related Workers	375	-	3	6	5	12	15	17	48	65	68	80	56	-	العاملون في الحرف وما إليها من المهن
Plant, Machine Operators and Assemblers	5	-	-	-	-	-	-	1	-	1	-	1	2	-	مشغلو الآلات ومجموعها
Elementary Occupations	192	-	9	17	17	24	18	13	20	17	14	26	16	1	المهن الأولية
Not Stated	4	-	-	-	-	-	-	-	2	1	1	-	-	-	غير مبين
<b>Total</b>	<b>1941</b>	<b>2</b>	<b>35</b>	<b>31</b>	<b>63</b>	<b>115</b>	<b>160</b>	<b>152</b>	<b>300</b>	<b>344</b>	<b>355</b>	<b>281</b>	<b>98</b>	<b>5</b>	<b>المجموع</b>

جدول (51 تابع): السكان الفلسطينيين 10 سنوات فأكثر المشتغلون حسب المهنة الرئيسية والجنس وفئات العمر بالسنوات ونوع التجمع

**Table (51 Cont.): Employed Palestinian Population 10 Years and Over by Main Occupation, Sex, Age Groups in Years and Type of Locality (Urban, حضر)**

Main Occupation & Sex	المجموع Total	فئات العمر بالسنوات												المهنة الرئيسية والجنس		
		غير مبين Not Stated	+65	64 - 60	59 - 55	54 - 50	49 - 45	44 - 40	39 - 35	34 - 30	29 - 25	24 - 20	19 - 15		14 - 10	
<b>Both Sexes</b>																<b>كلا الجنسين</b>
Legislators and Managers	407	-	8	10	30	50	61	61	69	68	38	11	1	-	-	المشروعون وموظفو الإدارة العليا
Professionals	1036	1	4	7	24	62	92	123	232	227	194	70	-	-	-	المتخصصون
Technicians and Associate Professionals	1145	1	9	6	37	107	138	114	232	197	184	110	10	-	-	الفنيون والمتخصصون المساعدون
Clerks	503	-	5	3	10	18	35	37	71	99	116	96	12	1	-	الكتابة
Services and Sales Workers	3493	1	124	86	101	150	186	273	461	595	633	609	249	25	-	العاملون في الخدمات والباعة في المحلات التجارية والأسواق
Skilled Agricultural and Fishery Workers	1162	-	124	97	86	91	87	82	108	110	131	147	90	9	-	العمال المهرة في الزراعة وصيد الأسماك
Crafts and Related Workers	3713	-	19	38	63	113	189	266	494	631	685	746	438	31	-	العاملون في الحرف وما إليها من المهن
Plant, Machine Operators and Assemblers	1177	-	12	16	22	35	66	118	156	221	232	240	59	-	-	مشغلو الآلات ومجموعها
Elementary Occupations	3703	1	54	63	70	146	172	212	400	558	693	835	474	25	-	المهن الأولية
Not Stated	23	-	-	2	-	-	1	1	6	4	2	3	4	-	-	غير مبين
<b>Total</b>	<b>16362</b>	<b>4</b>	<b>359</b>	<b>328</b>	<b>443</b>	<b>772</b>	<b>1027</b>	<b>1287</b>	<b>2229</b>	<b>2710</b>	<b>2908</b>	<b>2867</b>	<b>1337</b>	<b>91</b>	-	<b>المجموع</b>

جدول (51 تابع): السكان الفلسطينيين 10 سنوات فأكثر المشتغلون حسب المهنة الرئيسية والجنس وفئات العمر بالسنوات ونوع التجمع

Table (51 Cont.): Employed Palestinian Population 10 Years and Over by Main Occupation, Sex, Age Groups in Years and Type of Locality

(ريف, Rural)

المجموع Total	فئات العمر بالسنوات													المهنة الرئيسية والجنس	
	غير مبين Not Stated	+65	64 - 60	59 - 55	54 - 50	49 - 45	44 - 40	39 - 35	34 - 30	29 - 25	24 - 20	19 - 15	14 - 10		
<b>Male</b>															<b>ذكور</b>
Legislators and Managers	224	-	8	6	14	34	32	25	47	34	18	6	-	-	المشروعون وموظفو الإدارة العليا
Professionals	847	2	-	2	18	43	84	75	184	196	194	49	-	-	المتخصصون
Technicians and Associate Professionals	832	1	11	1	42	75	81	81	168	165	144	57	6	-	الفنيون والمتخصصون المساعدون
Clerks	412	-	3	1	10	18	35	48	74	80	95	46	2	-	الكتابة
Services and Sales Workers	3006	4	103	60	86	101	153	171	290	462	592	718	257	9	العاملون في الخدمات والباعة في المحلات التجارية والأسواق
Skilled Agricultural and Fishery Workers	2379	1	505	284	182	207	141	138	163	213	214	180	129	22	العمال المهرة في الزراعة وصيد الأسماك
Crafts and Related Workers	4431	4	13	30	49	108	223	355	633	872	910	906	313	15	العاملون في الحرف وما إليها من المهن
Plant, Machine Operators and Assemblers	1265	1	13	9	20	42	93	126	185	259	246	207	64	-	مشغلو الآلات ومجموعها
Elementary Occupations	6769	1	75	64	94	174	286	370	660	1012	1273	1711	1022	27	المهن الأولية
Not Stated	43	-	-	3	1	2	4	2	5	4	11	9	1	1	غير مبين
<b>Total</b>	<b>20208</b>	<b>14</b>	<b>731</b>	<b>460</b>	<b>516</b>	<b>804</b>	<b>1132</b>	<b>1391</b>	<b>2409</b>	<b>3297</b>	<b>3697</b>	<b>3889</b>	<b>1794</b>	<b>74</b>	<b>المجموع</b>

جدول (51 تابع): السكان الفلسطينيون 10 سنوات فأكثر المشتغلون حسب المهنة الرئيسية والجنس وفئات العمر بالسنوات ونوع التجمع

Table (51 Cont.): Employed Palestinian Population 10 Years and Over by Main Occupation, Sex, Age Groups in Years and Type of Locality

(ريف, Rural)

Main Occupation & Sex	المجموع Total	فئات العمر بالسنوات												المهنة الرئيسية والجنس	
		Age Groups in Years													
		غير مبين Not Stated	+65	64 - 60	59 - 55	54 - 50	49 - 45	44 - 40	39 - 35	34 - 30	29 - 25	24 - 20	19 - 15		14 - 10
<b>Female</b>															إناث
Legislators and Managers	35	-	1	-	2	5	6	5	7	3	5	1	-	-	المشروع وموظفو الإدارة العليا
Professionals	252	-	-	-	-	2	9	14	36	61	74	56	-	-	المتخصصون
Technicians and Associate Professionals	412	-	-	-	1	20	36	42	65	98	90	58	2	-	الفنيون والمتخصصون المساعدون
Clerks	108	-	-	-	-	1	1	1	11	18	28	46	2	-	الكتابة
Services and Sales Workers	123	-	7	6	4	6	1	16	19	17	18	24	4	1	العاملون في الخدمات والباعة في المحلات التجارية والأسواق
Skilled Agricultural and Fishery Workers	446	-	68	42	50	56	48	53	48	25	27	19	7	3	العمال المهرة في الزراعة وصيد الأسماك
Crafts and Related Workers	397	1	1	1	2	6	8	16	29	78	89	106	58	2	العاملون في الحرف وما إليها من المهن
Plant, Machine Operators and Assemblers	4	-	-	-	2	-	1	-	-	1	-	-	-	-	مشغلو الآلات ومجموعها
Elementary Occupations	342	1	20	20	33	36	44	35	46	33	26	26	19	3	المهن الأولية
Not Stated	1	-	-	-	-	-	-	-	-	-	-	1	-	-	غير مبين
<b>Total</b>	<b>2120</b>	<b>2</b>	<b>97</b>	<b>69</b>	<b>94</b>	<b>132</b>	<b>154</b>	<b>182</b>	<b>261</b>	<b>334</b>	<b>357</b>	<b>337</b>	<b>92</b>	<b>9</b>	<b>المجموع</b>

جدول (51 تابع): السكان الفلسطينيين 10 سنوات فأكثر المشتغلون حسب المهنة الرئيسية والجنس وفئات العمر بالسنوات ونوع التجمع

**Table (51 Cont.): Employed Palestinian Population 10 Years and Over by Main Occupation, Sex, Age Groups in Years and Type of Locality (Rural, ريف)**

Main Occupation & Sex	المجموع Total	فئات العمر بالسنوات												المهنة الرئيسية والجنس		
		Age Groups in Years														
		غير مبين Not Stated	+65	64 - 60	59 - 55	54 - 50	49 - 45	44 - 40	39 - 35	34 - 30	29 - 25	24 - 20	19 - 15		14 - 10	
<b>Both Sexes</b>																<b>كلا الجنسين</b>
Legislators and Managers	259	-	9	6	16	39	38	30	54	37	23	7	-	-		المشروع وموظفو الإدارة العليا
Professionals	1099	2	-	2	18	45	93	89	220	257	268	105	-	-		المتخصصون
Technicians and Associate Professionals	1244	1	11	1	43	95	117	123	233	263	234	115	8	-		الفنيون والمتخصصون المساعدون
Clerks	520	-	3	1	10	19	36	49	85	98	123	92	4	-		الكتيبة
Services and Sales Workers	3129	4	110	66	90	107	154	187	309	479	610	742	261	10		العاملون في الخدمات والباعة في المحلات التجارية والأسواق
Skilled Agricultural and Fishery Workers	2825	1	573	326	232	263	189	191	211	238	241	199	136	25		العمال المهرة في الزراعة وصيد الأسماك
Crafts and Related Workers	4828	5	14	31	51	114	231	371	662	950	999	1012	371	17		العاملون في الحرف وما إليها من المهن
Plant, Machine Operators and Assemblers	1269	1	13	9	22	42	94	126	185	260	246	207	64	-		مشغلو الآلات ومجموعها
Elementary Occupations	7111	2	95	84	127	210	330	405	706	1045	1299	1737	1041	30		المهن الأولية
Not Stated	44	-	-	3	1	2	4	2	5	4	11	10	1	1		غير مبين
<b>Total</b>	<b>22328</b>	<b>16</b>	<b>828</b>	<b>529</b>	<b>610</b>	<b>936</b>	<b>1286</b>	<b>1573</b>	<b>2670</b>	<b>3631</b>	<b>4054</b>	<b>4226</b>	<b>1886</b>	<b>83</b>		<b>المجموع</b>

جدول (51 تابع): السكان الفلسطينيين 10 سنوات فأكثر المشتغلون حسب المهنة الرئيسية والجنس وفئات العمر بالسنوات ونوع التجمع

**Table (51 Cont.): Employed Palestinian Population 10 Years and Over by Main Occupation, Sex, Age Groups in Years and Type of Locality (Camps, مخيمات)**

المجموع Total	فئات العمر بالسنوات													المهنة الرئيسية والجنس	
	Age Groups in Years	غير مبين Not Stated	+65	64 - 60	59 - 55	54 - 50	49 - 45	44 - 40	39 - 35	34 - 30	29 - 25	24 - 20	19 - 15		14 - 10
<b>Male</b>															<b>ذكور</b>
Legislators and Managers	17	-	-	2	2	3	1	-	2	5	1	1	-	-	المشروعون وموظفو الإدارة العليا
Professionals	52	-	-	-	-	-	3	5	12	18	11	3	-	-	المتخصصون
Technicians and Associate Professionals	92	1	1	-	3	8	8	9	20	20	16	4	2	-	الفنيون والمتخصصون المساعدون
Clerks	49	-	-	-	2	-	5	1	10	14	13	4	-	-	الكتابة
Services and Sales Workers	453	-	16	16	14	9	15	18	44	79	95	97	47	3	العاملون في الخدمات والباعة في المحلات التجارية والأسواق
Skilled Agricultural and Fishery Workers	13	-	5	1	1	2	-	1	-	-	1	-	2	-	العمال المهرة في الزراعة وصيد الأسماك
Crafts and Related Workers	310	-	2	3	3	13	14	16	48	59	74	35	40	3	العاملون في الحرف وما إليها من المهن
Plant, Machine Operators and Assemblers	101	-	1	2	3	2	7	6	11	24	23	16	6	-	مشغلو الآلات ومجموعها
Elementary Occupations	687	-	16	17	21	25	33	35	62	118	134	146	72	8	المهن الأولية
Not Stated	7	-	-	-	-	2	-	1	-	-	2	-	2	-	غير مبين
<b>Total</b>	<b>1781</b>	<b>1</b>	<b>41</b>	<b>41</b>	<b>49</b>	<b>64</b>	<b>86</b>	<b>92</b>	<b>209</b>	<b>337</b>	<b>370</b>	<b>306</b>	<b>171</b>	<b>14</b>	<b>المجموع</b>



جدول (51 تابع): السكان الفلسطينيين 10 سنوات فأكثر المشتغلون حسب المهنة الرئيسية والجنس وفئات العمر بالسنوات ونوع التجمع

**Table (51 Cont.): Employed Palestinian Population 10 Years and Over by Main Occupation, Sex, Age Groups in Years and Type of Locality (Camps, مخيمات)**

Main Occupation & Sex	المجموع Total	Age Groups in Years											فئات العمر بالسنوات	المهنة الرئيسية والجنس		
		غير مبين Not Stated	+65	64 - 60	59 - 55	54 - 50	49 - 45	44 - 40	39 - 35	34 - 30	29 - 25	24 - 20			19 - 15	14 - 10
<b>Female</b>																إناث
Legislators and Managers	1	-	-	-	-	-	1	-	-	-	-	-	-	-	-	المشروعون وموظفو الإدارة العليا
Professionals	24	-	-	-	-	-	-	1	3	6	8	6	-	-	-	المتخصصون
Technicians and Associate Professionals	112	-	-	-	-	5	3	8	13	28	41	12	2	-	-	الفنيون والمتخصصون المساعدون
Clerks	30	-	-	-	-	-	-	1	1	8	9	11	-	-	-	الكتابة
Services and Sales Workers	27	-	1	2	3	2	1	2	1	3	3	7	2	-	-	العاملون في الخدمات والباعة في المحلات التجارية والأسواق
Skilled Agricultural and Fishery Workers	-	-	-	-	-	-	-	-	-	-	-	-	-	-	-	العمال المهرة في الزراعة وصيد الأسماك
Crafts and Related Workers	94	-	-	-	-	2	5	8	5	16	21	26	11	-	-	العاملون في الحرف وما إليها من المهن
Plant, Machine Operators and Assemblers	1	-	-	-	-	1	-	-	-	-	-	-	-	-	-	مشغلو الآلات ومجموعها
Elementary Occupations	78	-	4	6	11	11	8	11	6	5	10	5	1	-	-	المهن الأولية
Not Stated	-	-	-	-	-	-	-	-	-	-	-	-	-	-	-	غير مبين
<b>Total</b>	<b>367</b>	<b>-</b>	<b>5</b>	<b>8</b>	<b>14</b>	<b>21</b>	<b>18</b>	<b>31</b>	<b>29</b>	<b>66</b>	<b>92</b>	<b>67</b>	<b>16</b>	<b>-</b>	<b>-</b>	<b>المجموع</b>

جدول (51 تابع): السكان الفلسطينيين 10 سنوات فأكثر المشتغلون حسب المهنة الرئيسية والجنس وفئات العمر بالسنوات ونوع التجمع

**Table (51 Cont.): Employed Palestinian Population 10 Years and Over by Main Occupation, Sex, Age Groups in Years and Type of Locality (Camps, مخيمات)**

Main Occupation & Sex	المجموع Total	فئات العمر بالسنوات												المهنة الرئيسية والجنس	
		غير مبين Not Stated	+65	64 - 60	59 - 55	54 - 50	49 - 45	44 - 40	39 - 35	34 - 30	29 - 25	24 - 20	19 - 15		14 - 10
<b>Both Sexes</b>															كلا الجنسين
Legislators and Managers	18	-	-	2	2	3	2	-	2	5	1	1	-	-	المشروعون وموظفو الإدارة العليا
Professionals	76	-	-	-	-	-	3	6	15	24	19	9	-	-	المتخصصون
Technicians and Associate Professionals	204	1	1	-	3	13	11	17	33	48	57	16	4	-	الفنيون والمتخصصون المساعدون
Clerks	79	-	-	-	2	-	5	2	11	22	22	15	-	-	الكتابة
Services and Sales Workers	480	-	17	18	17	11	16	20	45	82	98	104	49	3	العاملون في الخدمات والباعة في المحلات التجارية والأسواق
Skilled Agricultural and Fishery Workers	13	-	5	1	1	2	-	1	-	-	1	-	2	-	العمال المهرة في الزراعة وصيد الأسماك
Crafts and Related Workers	404	-	2	3	3	15	19	24	53	75	95	61	51	3	العاملون في الحرف وما إليها من المهن
Plant, Machine Operators and Assemblers	102	-	1	2	3	3	7	6	11	24	23	16	6	-	مشغلو الآلات ومجموعها
Elementary Occupations	765	-	20	23	32	36	41	46	68	123	144	151	73	8	المهن الأولية
Not Stated	7	-	-	-	-	2	-	1	-	-	2	-	2	-	غير مبين
<b>Total</b>	<b>2148</b>	<b>1</b>	<b>46</b>	<b>49</b>	<b>63</b>	<b>85</b>	<b>104</b>	<b>123</b>	<b>238</b>	<b>403</b>	<b>462</b>	<b>373</b>	<b>187</b>	<b>14</b>	<b>المجموع</b>

جدول (51 تابع): السكان الفلسطينيين 10 سنوات فأكثر المشتغلون حسب المهنة الرئيسية والجنس وفئات العمر بالسنوات ونوع التجمع

Table (51 Cont.): Employed Palestinian Population 10 Years and Over by Main Occupation, Sex, Age Groups in Years and Type of Locality

(المجموع Total)

Main Occupation & Sex	المجموع Total	فئات العمر بالسنوات												المهنة الرئيسية والجنس	
		غير مبين Not Stated	+65	64 - 60	59 - 55	54 - 50	49 - 45	44 - 40	39 - 35	34 - 30	29 - 25	24 - 20	19 - 15		14 - 10
<b>Male</b>															<b>ذكور</b>
Legislators and Managers	589	-	15	18	42	78	83	76	110	96	55	15	1	-	المشروعون وموظفو الإدارة العليا
Professionals	1571	3	3	9	38	93	155	174	364	332	316	84	-	-	المتخصصون
Technicians and Associate Professionals	1588	2	19	7	75	152	159	158	318	311	248	124	15	-	الفنيون والمتخصصون المساعدون
Clerks	791	-	8	4	22	34	72	80	140	158	170	95	7	1	الكتابة
Services and Sales Workers	6774	4	232	159	189	252	344	444	766	1111	1293	1399	546	35	العاملون في الخدمات والباعة في المحلات التجارية والاسواق
Skilled Agricultural and Fishery Workers	3444	1	626	377	255	290	217	209	259	314	336	317	214	29	العمال المهرة في الزراعة وصيد الأسماك
Crafts and Related Workers	8079	4	31	65	110	222	411	620	1127	1497	1601	1607	735	49	العاملون في الحرف وما إليها من المهن
Plant, Machine Operators and Assemblers	2538	1	26	27	45	79	166	249	352	503	501	462	127	-	مشغلو الآلات ومجموعها
Elementary Occupations	10967	2	136	127	168	321	473	604	1102	1671	2086	2666	1552	59	المهن الأولية
Not Stated	69	-	-	5	1	4	5	4	9	7	14	12	7	1	غير مبين
<b>Total</b>	<b>36410</b>	<b>17</b>	<b>1096</b>	<b>798</b>	<b>945</b>	<b>1525</b>	<b>2085</b>	<b>2618</b>	<b>4547</b>	<b>6000</b>	<b>6620</b>	<b>6781</b>	<b>3204</b>	<b>174</b>	<b>المجموع</b>

جدول (51 تابع): السكان الفلسطينيين 10 سنوات فأكثر المشتغلون حسب المهنة الرئيسية والجنس وفئات العمر بالسنوات ونوع التجمع

Table (51 Cont.): Employed Palestinian Population 10 Years and Over by Main Occupation, Sex, Age Groups in Years and Type of Locality

(المجموع Total)

Main Occupation & Sex	المجموع Total	فئات العمر بالسنوات												المهنة الرئيسية والجنس	
		غير مبين Not Stated	+65	64 - 60	59 - 55	54 - 50	49 - 45	44 - 40	39 - 35	34 - 30	29 - 25	24 - 20	19 - 15		14 - 10
<b>Female</b>															إناث
Legislators and Managers	95	-	2	-	6	14	18	15	15	14	7	4	-	-	المشروعون وموظفو الإدارة العليا
Professionals	640	-	1	-	4	14	33	44	103	176	165	100	-	-	المتخصصون
Technicians and Associate Professionals	1005	1	2	-	8	63	107	96	180	197	227	117	7	-	الفنيون والمتخصصون المساعدون
Clerks	311	-	-	-	-	3	4	8	27	61	91	108	9	-	الكتابة
Services and Sales Workers	328	1	19	11	19	16	12	36	49	45	48	56	13	3	العاملون في الخدمات والباعة في المحلات التجارية والأسواق
Skilled Agricultural and Fishery Workers	556	-	76	47	64	66	59	65	60	34	37	29	14	5	العمال المهرة في الزراعة وصيد الأسماك
Crafts and Related Workers	866	1	4	7	7	20	28	41	82	159	178	212	125	2	العاملون في الحرف وما إليها من المهن
Plant, Machine Operators and Assemblers	10	-	-	-	2	1	1	1	-	2	-	1	2	-	مشغلو الآلات ومجموعها
Elementary Occupations	612	1	33	43	61	71	70	59	72	55	50	57	36	4	المهن الأولية
Not Stated	5	-	-	-	-	-	-	-	2	1	1	1	-	-	غير مبين
<b>Total</b>	<b>4428</b>	<b>4</b>	<b>137</b>	<b>108</b>	<b>171</b>	<b>268</b>	<b>332</b>	<b>365</b>	<b>590</b>	<b>744</b>	<b>804</b>	<b>685</b>	<b>206</b>	<b>14</b>	<b>المجموع</b>

جدول (51 تابع): السكان الفلسطينيين 10 سنوات فأكثر المشتغلون حسب المهنة الرئيسية والجنس وفئات العمر بالسنوات ونوع التجمع

Table (51 Cont.): Employed Palestinian Population 10 Years and Over by Main Occupation, Sex, Age Groups in Years and Type of Locality

(المجموع Total)

Main Occupation & Sex	المجموع Total	فئات العمر بالسنوات												المهنة الرئيسية والجنس		
		غير مبين Not Stated	+65	64 - 60	59 - 55	54 - 50	49 - 45	44 - 40	39 - 35	34 - 30	29 - 25	24 - 20	19 - 15		14 - 10	
<b>Both Sexes</b>																<b>كلا الجنسين</b>
Legislators and Managers	684	-	17	18	48	92	101	91	125	110	62	19	1	-	-	المشروعون وموظفو الإدارة العليا
Professionals	2211	3	4	9	42	107	188	218	467	508	481	184	-	-	-	المتخصصون
Technicians and Associate Professionals	2593	3	21	7	83	215	266	254	498	508	475	241	22	-	-	الفنيون والمتخصصون المساعدون
Clerks	1102	-	8	4	22	37	76	88	167	219	261	203	16	1	-	الكتابة
Services and Sales Workers	7102	5	251	170	208	268	356	480	815	1156	1341	1455	559	38	-	العاملون في الخدمات والباعة في المحلات التجارية والاسواق
Skilled Agricultural and Fishery Workers	4000	1	702	424	319	356	276	274	319	348	373	346	228	34	-	العمال المهرة في الزراعة وصيد الأسماك
Crafts and Related Workers	8945	5	35	72	117	242	439	661	1209	1656	1779	1819	860	51	-	العاملون في الحرف وما إليها من المهن
Plant, Machine Operators and Assemblers	2548	1	26	27	47	80	167	250	352	505	501	463	129	-	-	مشغلو الآلات ومجموعها
Elementary Occupations	11579	3	169	170	229	392	543	663	1174	1726	2136	2723	1588	63	-	المهن الأولية
Not Stated	74	-	-	5	1	4	5	4	11	8	15	13	7	1	-	غير مبين
<b>Total</b>	<b>40838</b>	<b>21</b>	<b>1233</b>	<b>906</b>	<b>1116</b>	<b>1793</b>	<b>2417</b>	<b>2983</b>	<b>5137</b>	<b>6744</b>	<b>7424</b>	<b>7466</b>	<b>3410</b>	<b>188</b>	-	<b>المجموع</b>

جدول 52: السكان الفلسطينيين 10 سنوات فأكثر المشتغلون حسب النشاط الاقتصادي والجنس وفئات العمر بالسنوات ونوع التجمع

**Table 52: Employed Palestinian Population 10 Years and Over by Economic Activity, Sex, Age Groups in Years and Type of Locality (حضر, Urban)**

Economic Activity & Sex	المجموع Total	فئات العمر بالسنوات												النشاط الاقتصادي والجنس		
		Age Groups in Years	غير مبين Not Stated	+65	64 - 60	59 - 55	54 - 50	49 - 45	44 - 40	39 - 35	34 - 30	29 - 25	24 - 20		19 - 15	14 - 10
<b>Male</b>																<b>ذكور</b>
Agriculture, Hunting and Forestry	1436	-	133	101	82	103	87	98	124	162	183	199	154	10		الزراعة والصيد والحراجة
Fishing	-	-	-	-	-	-	-	-	-	-	-	-	-	-		صيد الاسماك
Mining and Quarrying	145	-	1	1	6	8	6	20	23	18	20	31	11	-		التعدين واستغلال المحاجر
Manufacturing	2037	-	13	29	39	65	88	142	213	304	367	489	266	22		الصناعات التحويلية
Electricity, Gas and Water Supply	18	-	-	-	-	-	1	5	3	4	3	-	2	-		امدادات الكهرباء والغاز و امدادات المياه
Construction	3505	1	9	22	34	83	154	210	470	600	751	804	360	7		الإنشآت
Whole sale and Retail Trade	3457	-	118	90	102	155	201	282	476	599	555	513	329	37		تجارة الجملة والتجزئه
Hotels and Restaurants	355	-	4	3	5	4	13	27	58	74	65	68	31	3		الفنادق والمطاعم
Transport, Storage and Communication	652	-	4	16	18	22	47	79	99	136	134	84	10	3		النقل والتخزين والاتصالات
Financial Intermediation	107	-	1	1	2	5	10	18	14	23	20	11	2	-		الوساطة المالية
Real-estate, Renting and Business Activities	233	-	6	3	5	20	24	18	58	34	35	24	5	1		الانشطة العقارية والإيجارية وأنشطة المشاريع التجارية
Public Administration and Defense	1410	-	24	20	43	79	112	106	198	223	289	273	43	-		الإدارة العامة والدفاع والضمان الاجتماعي الاجباري
Education	528	1	4	3	32	74	84	63	100	96	50	20	1	-		التعليم
Health and Social Work	269	-	2	2	8	23	26	46	65	38	33	24	1	1		الصحة والعمل الاجتماعي
Other Community Social and Personal service Activities	215	-	3	5	3	11	9	15	21	50	41	37	18	2		أنشطة الخدمة المجتمعية والاجتماعية والشخصية الأخرى
Private Households with Employed Persons	-	-	-	-	-	-	-	-	-	-	-	-	-	-		الأسر الخاصة التي تعين أفراد الأداء الأعمال المنزلية
Extraterritorial Organizations and Bodies	5	-	-	-	-	2	1	-	-	-	2	-	-	-		المنظمات والهيئات غير الإقليمية
Not Stated	49	-	2	1	1	3	4	6	7	5	5	9	6	-		غير مبين
<b>Total</b>	<b>14421</b>	<b>2</b>	<b>324</b>	<b>297</b>	<b>380</b>	<b>657</b>	<b>867</b>	<b>1135</b>	<b>1929</b>	<b>2366</b>	<b>2553</b>	<b>2586</b>	<b>1239</b>	<b>86</b>		<b>المجموع</b>

جدول (52 تابع): السكان الفلسطينيون 10 سنوات فأكثر المشتغلون حسب النشاط الاقتصادي والجنس وفئات العمر بالسنوات ونوع التجمع

**Table (52 Cont.): Employed Palestinian Population 10 Years and Over by Economic Activity, Sex, Age Groups in Years and Type of Locality (حضر, Urban)**

Economic Activity & Sex	المجموع Total	فئات العمر بالسنوات												النشاط الاقتصادي والجنس	
		Age Groups in Years													
		غير مبين Not Stated	+65	64 - 60	59 - 55	54 - 50	49 - 45	44 - 40	39 - 35	34 - 30	29 - 25	24 - 20	19 - 15	14 - 10	
<b>Female</b>															
Agriculture, Hunting and Forestry	224	-	17	19	28	27	22	18	21	19	15	24	12	2	إناث الزراعة والصيد والحراجه
Fishing	-	-	-	-	-	-	-	-	-	-	-	-	-	-	صيد الاسماك
Mining and Quarrying	-	-	-	-	-	-	-	-	-	-	-	-	-	-	التعدين واستغلال المحاجر
Manufacturing	423	-	3	7	5	16	16	19	49	68	76	96	67	1	الصناعات التحويلية
Electricity, Gas and Water Supply	-	-	-	-	-	-	-	-	-	-	-	-	-	-	امدادات الكهرباء والغاز و امدادات المياه
Construction	4	-	-	-	-	-	-	1	1	1	-	-	1	-	الإنشآت
Whole sale and Retail Trade	130	-	9	2	10	10	11	12	17	16	22	12	7	2	تجارة الجملة والتجزئه
Hotels and Restaurants	1	-	-	-	-	-	-	1	-	-	-	-	-	-	الفنادق والمطاعم
Transport, Storage and Communication	6	-	-	-	-	-	-	-	1	1	1	3	-	-	النقل والتخزين والاتصالات
Financial Intermediation	26	-	-	-	-	-	-	1	1	7	7	10	-	-	الوساطة المالية
Real-estate, Renting and Business Activities	35	-	-	-	-	-	-	-	3	10	10	9	3	-	الانشطة العقارية والإيجارية وأنشطة المشاريع التجارية
Public Administration and Defense	112	-	-	1	-	4	2	6	14	20	42	23	-	-	الإدارة العامة والدفاع والضمان الاجتماعي الاجباري
Education	738	1	1	1	18	50	98	72	151	149	131	62	4	-	التعليم
Health and Social Work	174	1	4	1	2	8	9	14	27	34	37	33	4	-	الصحة والعمل الاجتماعي
Other Community Social and Personal service Activities	54	-	1	-	-	-	2	7	13	14	8	9	-	-	أنشطة الخدمة المجتمعية والاجتماعية والشخصية الاخرى
Private Households with Employed Persons	2	-	-	-	-	-	-	-	1	1	-	-	-	-	الأسر الخاصة التي تعين أفراد لأداء الأعمال المنزلية
Extraterritorial Organizations and Bodies	4	-	-	-	-	-	-	-	-	1	3	-	-	-	المنظمات والهيئات غير الإقليمية
Not Stated	8	-	-	-	-	-	-	1	1	3	3	-	-	-	غير مبين
<b>Total</b>	<b>1941</b>	<b>2</b>	<b>35</b>	<b>31</b>	<b>63</b>	<b>115</b>	<b>160</b>	<b>152</b>	<b>300</b>	<b>344</b>	<b>355</b>	<b>281</b>	<b>98</b>	<b>5</b>	<b>المجموع</b>

جدول (52 تابع): السكان الفلسطينيون 10 سنوات فأكثر المشتغلون حسب النشاط الاقتصادي والجنس وفئات العمر بالسنوات ونوع التجمع

**Table (52 Cont.): Employed Palestinian Population 10 Years and Over by Economic Activity, Sex, Age Groups in Years and Type of Locality (Urban, حضر)**

Economic Activity & Sex	المجموع Total	فئات العمر بالسنوات												النشاط الاقتصادي والجنس		
		Age Groups in Years	غير مبين Not Stated	+65	64 - 60	59 - 55	54 - 50	49 - 45	44 - 40	39 - 35	34 - 30	29 - 25	24 - 20		19 - 15	14 - 10
<b>Both Sexes</b>																كلا الجنسين
Agriculture, Hunting and Forestry	1660	-	150	120	110	130	109	116	145	181	198	223	166	12	الزراعة والصيد والحراجه	
Fishing	-	-	-	-	-	-	-	-	-	-	-	-	-	-	صيد الاسماك	
Mining and Quarrying	145	-	1	1	6	8	6	20	23	18	20	31	11	-	التعدين واستغلال المحاجر	
Manufacturing	2460	-	16	36	44	81	104	161	262	372	443	585	333	23	الصناعات التحويلية	
Electricity, Gas and Water Supply	18	-	-	-	-	-	1	5	3	4	3	-	2	-	امدادات الكهرباء والغاز و امدادات المياه	
Construction	3509	1	9	22	34	83	154	211	471	601	751	804	361	7	الإنشاءات	
Whole sale and Retail Trade	3587	-	127	92	112	165	212	294	493	615	577	525	336	39	تجارة الجملة والتجزئه	
Hotels and Restaurants	356	-	4	3	5	4	13	28	58	74	65	68	31	3	الفنادق والمطاعم	
Transport, Storage and Communication	658	-	4	16	18	22	47	79	100	137	135	87	10	3	النقل والتخزين والاتصالات	
Financial Intermediation	133	-	1	1	2	5	10	19	15	30	27	21	2	-	الوساطة المالية	
Real-estate, Renting and Business Activities	268	-	6	3	5	20	24	18	61	44	45	33	8	1	الانشطة العقارية والإيجارية وأنشطة المشاريع التجارية	
Public Administration and Defense	1522	-	24	21	43	83	114	112	212	243	331	296	43	-	الإدارة العامة والدفاع والضمان الاجتماعي الاجباري	
Education	1266	2	5	4	50	124	182	135	251	245	181	82	5	-	التعليم	
Health and Social Work	443	1	6	3	10	31	35	60	92	72	70	57	5	1	الصحة والعمل الاجتماعي	
Other Community Social and Personal service Activities	269	-	4	5	3	11	11	22	34	64	49	46	18	2	أنشطة الخدمة المجتمعية والاجتماعية والشخصية الأخرى	
Private Households with Employed Persons	2	-	-	-	-	-	-	-	1	1	-	-	-	-	الأسر الخاصة التي تعين أفراد الأداء الأعمال المنزلية	
Extraterritorial Organizations and Bodies	9	-	-	-	-	2	1	-	-	1	5	-	-	-	المنظمات والهيئات غير الإقليمية	
Not Stated	57	-	2	1	1	3	4	7	8	8	8	9	6	-	غير مبين	
<b>Total</b>	<b>16362</b>	<b>4</b>	<b>359</b>	<b>328</b>	<b>443</b>	<b>772</b>	<b>1027</b>	<b>1287</b>	<b>2229</b>	<b>2710</b>	<b>2908</b>	<b>2867</b>	<b>1337</b>	<b>91</b>	<b>المجموع</b>	



جدول (52 تابع): السكان الفلسطينيون 10 سنوات فأكثر المشتغلون حسب النشاط الاقتصادي والجنس وفئات العمر بالسنوات ونوع التجمع

**Table (52 Cont.): Employed Palestinian Population 10 Years and Over by Economic Activity, Sex, Age Groups in Years and Type of Locality (Rural, ريف)**

Economic Activity & Sex	المجموع Total	فئات العمر بالسنوات												النشاط الاقتصادي والجنس	
		Age Groups in Years	غير مبين Not Stated	+65	64 - 60	59 - 55	54 - 50	49 - 45	44 - 40	39 - 35	34 - 30	29 - 25	24 - 20		19 - 15
<b>Male</b>															<b>ذكور</b>
Agriculture, Hunting and Forestry	3437	1	532	315	208	233	180	192	252	371	405	400	317	31	الزراعة والصيد والحراجه
Fishing	-	-	-	-	-	-	-	-	-	-	-	-	-	-	صيد الاسماك
Mining and Quarrying	72	-	3	-	-	2	3	7	8	14	11	20	3	1	التعدين واستغلال المحاجر
Manufacturing	1545	4	7	7	20	33	63	103	179	252	308	382	183	4	الصناعات التحويلية
Electricity, Gas and Water Supply	22	-	-	1	-	-	5	2	4	4	5	1	-	-	امدادات الكهرباء والغاز و امدادات المياه
Construction	7924	3	27	39	81	189	343	534	943	1358	1606	1908	879	14	الإنشآت
Whole sale and Retail Trade	2589	1	112	64	85	110	167	181	300	446	460	405	238	20	تجارة الجملة والتجزئه
Hotels and Restaurants	518	1	2	4	7	5	9	26	47	103	134	122	56	2	الفنادق والمطاعم
Transport, Storage and Communication	801	1	8	7	10	33	74	96	133	180	140	101	18	-	النقل والتخزين والاتصالات
Financial Intermediation	110	-	-	1	1	8	5	18	21	19	29	7	1	-	الوساطة المالية
Real-estate, Renting and Business Activities	172	-	4	3	4	6	11	17	44	20	39	19	5	-	الانشطة العقارية والإيجارية وأنشطة المشاريع التجارية
Public Administration and Defense	1601	1	29	11	34	53	96	80	209	235	345	428	80	-	الإدارة العامة والدفاع والضمان الاجتماعي الاجباري
Education	985	2	3	3	56	109	145	104	185	208	129	37	3	1	التعليم
Health and Social Work	188	-	-	-	5	10	19	19	40	46	33	16	-	-	الصحة والعمل الاجتماعي
Other Community Social and Personal service Activities	188	-	4	4	4	9	11	9	33	35	39	32	8	-	أنشطة الخدمة المجتمعية والاجتماعية والشخصية الأخرى
Private Households with Employed Persons	-	-	-	-	-	-	-	-	-	-	-	-	-	-	الأسر الخاصة التي تعين أفراد لأداء الأعمال المنزلية
Extraterritorial Organizations and Bodies	8	-	-	-	1	1	-	1	1	-	3	1	-	-	المنظمات والهيئات غير الإقليمية
Not Stated	48	-	-	1	-	3	1	2	10	6	11	10	3	1	غير مبين
<b>Total</b>	<b>20208</b>	<b>14</b>	<b>731</b>	<b>460</b>	<b>516</b>	<b>804</b>	<b>1132</b>	<b>1391</b>	<b>2409</b>	<b>3297</b>	<b>3697</b>	<b>3889</b>	<b>1794</b>	<b>74</b>	<b>المجموع</b>

جدول (52 تابع): السكان الفلسطينيون 10 سنوات فأكثر المشتغلون حسب النشاط الاقتصادي والجنس وفئات العمر بالسنوات ونوع التجمع

**Table (52 Cont.): Employed Palestinian Population 10 Years and Over by Economic Activity, Sex, Age Groups in Years and Type of Locality (Rural, ريف)**

Economic Activity & Sex	المجموع Total	Age Groups in Years												النشاط الاقتصادي والجنس		
		غير مبين Not Stated	+65	64 - 60	59 - 55	54 - 50	49 - 45	44 - 40	39 - 35	34 - 30	29 - 25	24 - 20	19 - 15		14 - 10	
<b>Female</b>																إناث
Agriculture, Hunting and Forestry	698	-	86	60	81	89	82	76	72	48	42	34	22	6	-	الزراعة والصيد والحراجه
Fishing	-	-	-	-	-	-	-	-	-	-	-	-	-	-	-	صيد الاسماك
Mining and Quarrying	-	-	-	-	-	-	-	-	-	-	-	-	-	-	-	التعدين واستغلال المحاجر
Manufacturing	421	1	1	1	4	6	12	19	32	80	92	112	59	2	-	الصناعات التحويلية
Electricity, Gas and Water Supply	-	-	-	-	-	-	-	-	-	-	-	-	-	-	-	امدادات الكهرباء والغاز و امدادات المياه
Construction	2	-	-	-	-	-	-	-	1	-	1	-	-	-	-	الإنشآت
Whole sale and Retail Trade	71	-	4	6	3	5	1	9	13	7	7	14	1	1	-	تجارة الجملة والتجزئه
Hotels and Restaurants	4	-	-	-	-	-	-	1	1	1	1	-	-	-	-	الفنادق والمطاعم
Transport, Storage and Communication	2	-	-	-	-	-	-	-	-	1	1	-	-	-	-	النقل والتخزين والاتصالات
Financial Intermediation	13	-	-	-	-	-	-	-	-	1	7	5	-	-	-	الوساطة المالية
Real-estate, Renting and Business Activities	23	-	-	-	-	-	-	-	1	2	2	17	1	-	-	الانشطة العقارية والإيجارية وأنشطة المشاريع التجارية
Public Administration and Defense	96	1	-	-	-	-	2	5	9	24	20	34	1	-	-	الإدارة العامة والدفاع والضمان الاجتماعي الاجباري
Education	620	-	1	2	4	27	48	55	112	137	135	94	5	-	-	التعليم
Health and Social Work	123	-	4	-	1	5	8	14	16	24	33	16	2	-	-	الصحة والعمل الاجتماعي
Other Community Social and Personal service Activities	32	-	1	-	-	-	-	2	3	7	11	7	1	-	-	أنشطة الخدمة المجتمعية والاجتماعية والشخصية الأخرى
Private Households with Employed Persons	1	-	-	-	-	-	1	-	-	-	-	-	-	-	-	الأسر الخاصة التي تعين أفراد لأداء الأعمال المنزلية
Extraterritorial Organizations and Bodies	3	-	-	-	-	-	-	-	-	2	-	1	-	-	-	المنظمات والهيئات غير الإقليمية
Not Stated	11	-	-	-	1	-	-	1	1	-	5	3	-	-	-	غير مبين
<b>Total</b>	<b>2120</b>	<b>2</b>	<b>97</b>	<b>69</b>	<b>94</b>	<b>132</b>	<b>154</b>	<b>182</b>	<b>261</b>	<b>334</b>	<b>357</b>	<b>337</b>	<b>92</b>	<b>9</b>	-	<b>المجموع</b>

جدول (52 تابع): السكان الفلسطينيون 10 سنوات فأكثر المشتغلون حسب النشاط الاقتصادي والجنس وفئات العمر بالسنوات ونوع التجمع

**Table (52 Cont.): Employed Palestinian Population 10 Years and Over by Economic Activity, Sex, Age Groups in Years and Type of Locality (Rural, ريف)**

Economic Activity & Sex	المجموع Total	Age Groups in Years												النشاط الاقتصادي والجنس		
		غير مبين Not Stated	+65	64 - 60	59 - 55	54 - 50	49 - 45	44 - 40	39 - 35	34 - 30	29 - 25	24 - 20	19 - 15		14 - 10	
<b>Both Sexes</b>																كلا الجنسين
Agriculture, Hunting and Forestry	4135	1	618	375	289	322	262	268	324	419	447	434	339	37		الزراعة والصيد والحراة
Fishing	-	-	-	-	-	-	-	-	-	-	-	-	-	-		صيد الاسماك
Mining and Quarrying	72	-	3	-	-	2	3	7	8	14	11	20	3	1		التعدين واستغلال المحاجر
Manufacturing	1966	5	8	8	24	39	75	122	211	332	400	494	242	6		الصناعات التحويلية
Electricity, Gas and Water Supply	22	-	-	1	-	-	5	2	4	4	5	1	-	-		امدادات الكهرباء والغاز وإمدادات المياه
Construction	7926	3	27	39	81	189	343	534	944	1358	1607	1908	879	14		الإنشآت
Whole sale and Retail Trade	2660	1	116	70	88	115	168	190	313	453	467	419	239	21		تجارة الجملة والتجزئة
Hotels and Restaurants	522	1	2	4	7	5	9	27	48	104	135	122	56	2		الفنادق والمطاعم
Transport, Storage and Communication	803	1	8	7	10	33	74	96	133	181	141	101	18	-		النقل والتخزين والاتصالات
Financial Intermediation	123	-	-	1	1	8	5	18	21	20	36	12	1	-		الوساطة المالية
Real-estate, Renting and Business Activities	195	-	4	3	4	6	11	17	45	22	41	36	6	-		الانشطة العقارية والإيجارية وأنشطة المشاريع التجارية
Public Administration and Defense	1697	2	29	11	34	53	98	85	218	259	365	462	81	-		الإدارة العامة والدفاع والضمان الاجتماعي الاجباري
Education	1605	2	4	5	60	136	193	159	297	345	264	131	8	1		التعليم
Health and Social Work	311	-	4	-	6	15	27	33	56	70	66	32	2	-		الصحة والعمل الاجتماعي
Other Community Social and Personal service Activities	220	-	5	4	4	9	11	11	36	42	50	39	9	-		أنشطة الخدمة المجتمعية والاجتماعية والشخصية الأخرى
Private Households with Employed Persons	1	-	-	-	-	-	1	-	-	-	-	-	-	-		الأسر الخاصة التي تعين أفراد لأداء الأعمال المنزلية
Extraterritorial Organizations and Bodies	11	-	-	-	1	1	-	1	1	2	3	2	-	-		المنظمات والهيئات غير الإقليمية
Not Stated	59	-	-	1	1	3	1	3	11	6	16	13	3	1		غير مبين
<b>Total</b>	<b>22328</b>	<b>16</b>	<b>828</b>	<b>529</b>	<b>610</b>	<b>936</b>	<b>1286</b>	<b>1573</b>	<b>2670</b>	<b>3631</b>	<b>4054</b>	<b>4226</b>	<b>1886</b>	<b>83</b>		<b>المجموع</b>

جدول (52 تابع): السكان الفلسطينيون 10 سنوات فأكثر المشتغلون حسب النشاط الاقتصادي والجنس وفئات العمر بالسنوات ونوع التجمع

**Table (52 Cont.): Employed Palestinian Population 10 Years and Over by Economic Activity, Sex, Age Groups in Years and Type of Locality (Camps, مخيمات)**

Economic Activity & Sex	المجموع Total	Age Groups in Years												النشاط الاقتصادي والجنس		
		غير مبيّن Not Stated	+65	64 - 60	59 - 55	54 - 50	49 - 45	44 - 40	39 - 35	34 - 30	29 - 25	24 - 20	19 - 15		14 - 10	
<b>Male</b>																<b>ذكور</b>
Agriculture, Hunting and Forestry	23	-	6	4	2	2	-	1	1	1	1	-	5	-	-	الزراعة والصيد والحراة
Fishing	-	-	-	-	-	-	-	-	-	-	-	-	-	-	-	صيد الاسماك
Mining and Quarrying	-	-	-	-	-	-	-	-	-	-	-	-	-	-	-	التعدين واستغلال المحاجر
Manufacturing	162	-	5	1	2	8	13	9	25	23	27	24	23	2	-	الصناعات التحويلية
Electricity, Gas and Water Supply	-	-	-	-	-	-	-	-	-	-	-	-	-	-	-	امدادات الكهرباء والغاز و امدادات المياه
Construction	405	-	1	6	8	10	16	22	50	74	92	86	40	-	-	الإنشآت
Whole sale and Retail Trade	489	-	20	18	15	16	23	22	51	88	96	85	48	7	-	تجارة الجملة والتجزئه
Hotels and Restaurants	57	-	-	2	1	1	1	2	2	9	12	14	13	-	-	الفنادق والمطاعم
Transport, Storage and Communication	79	-	-	1	4	3	4	6	11	22	12	12	4	-	-	النقل والتخزين والاتصالات
Financial Intermediation	15	-	-	-	-	1	-	-	2	3	6	3	-	-	-	الوساطة المالية
Real-estate, Renting and Business Activities	12	-	-	-	1	1	1	1	3	2	1	2	-	-	-	الانشطة العقارية والإيجارية وأنشطة المشاريع التجارية
Public Administration and Defense	316	-	4	6	7	8	13	12	31	69	89	58	19	-	-	الإدارة العامة والدفاع والضمان الاجتماعي الاجباري
Education	74	1	1	1	3	6	6	7	14	24	8	3	-	-	-	التعليم
Health and Social Work	34	-	-	-	1	3	4	1	7	6	8	3	1	-	-	الصحة والعمل الاجتماعي
Other Community Social and Personal service Activities	87	-	4	2	4	2	4	5	5	12	14	14	16	5	-	أنشطة الخدمة المجتمعية والاجتماعية والشخصية الأخرى
Private Households with Employed Persons	-	-	-	-	-	-	-	-	-	-	-	-	-	-	-	الأسر الخاصة التي تعين أفراد لأداء الأعمال المنزلية
Extraterritorial Organizations and Bodies	21	-	-	-	1	2	1	3	5	4	4	1	-	-	-	المنظمات والهيئات غير الإقليمية
Not Stated	7	-	-	-	-	1	-	1	2	-	-	1	2	-	-	غير مبيّن
<b>Total</b>	<b>1781</b>	<b>1</b>	<b>41</b>	<b>41</b>	<b>49</b>	<b>64</b>	<b>86</b>	<b>92</b>	<b>209</b>	<b>337</b>	<b>370</b>	<b>306</b>	<b>171</b>	<b>14</b>	-	<b>المجموع</b>

جدول (52 تابع): السكان الفلسطينيون 10 سنوات فأكثر المشتغلون حسب النشاط الاقتصادي والجنس وفئات العمر بالسنوات ونوع التجمع

**Table (52 Cont.): Employed Palestinian Population 10 Years and Over by Economic Activity, Sex, Age Groups in Years and Type of Locality (Camps, مخيمات)**

Economic Activity & Sex	المجموع Total	Age Groups in Years												النشاط الاقتصادي والجنس			
		غير مبين Not Stated	+65	64 - 60	59 - 55	54 - 50	49 - 45	44 - 40	39 - 35	34 - 30	29 - 25	24 - 20	19 - 15		14 - 10		
<b>Female</b>																	إناث
Agriculture, Hunting and Forestry	53	-	4	6	9	11	6	6	3	2	4	1	1	-	-	-	الزراعة والصيد والحراجه
Fishing	-	-	-	-	-	-	-	-	-	-	-	-	-	-	-	-	صيد الاسماك
Mining and Quarrying	-	-	-	-	-	-	-	-	-	-	-	-	-	-	-	-	التعدين واستغلال المحاجر
Manufacturing	95	-	-	-	-	1	5	8	5	16	21	27	12	-	-	-	الصناعات التحويلية
Electricity, Gas and Water Supply	-	-	-	-	-	-	-	-	-	-	-	-	-	-	-	-	امدادات الكهرباء والغاز و امدادات المياه
Construction	2	-	-	-	-	-	-	-	-	-	1	1	-	-	-	-	الإنشآت
Whole sale and Retail Trade	16	-	1	2	3	3	-	1	-	-	3	3	-	-	-	-	تجارة الجملة والتجزئه
Hotels and Restaurants	1	-	-	-	-	-	-	-	1	-	-	-	-	-	-	-	الفنادق والمطاعم
Transport, Storage and Communication	2	-	-	-	-	-	-	-	1	1	-	-	-	-	-	-	النقل والتخزين والاتصالات
Financial Intermediation	1	-	-	-	-	-	-	-	-	-	-	1	-	-	-	-	الوساطة المالية
Real-estate, Renting and Business Activities	5	-	-	-	-	-	-	-	-	-	2	3	-	-	-	-	الانشطة العقارية والإيجارية وأنشطة المشاريع التجارية
Public Administration and Defense	19	-	-	-	-	-	-	-	1	6	6	6	-	-	-	-	الإدارة العامة والدفاع والضمان الاجتماعي الاجباري
Education	122	-	-	-	1	4	3	11	14	29	42	17	1	-	-	-	التعليم
Health and Social Work	39	-	-	-	1	2	2	5	3	9	9	7	1	-	-	-	الصحة والعمل الاجتماعي
Other Community Social and Personal service Activities	6	-	-	-	-	-	1	-	-	1	2	1	1	-	-	-	أنشطة الخدمة المجتمعية والاجتماعية والشخصية الأخرى
Private Households with Employed Persons	-	-	-	-	-	-	-	-	-	-	-	-	-	-	-	-	الأسر الخاصة التي تعين أفراد لأداء الأعمال المنزلية
Extraterritorial Organizations and Bodies	5	-	-	-	-	-	1	-	1	2	1	-	-	-	-	-	المنظمات والهيئات غير الإقليمية
Not Stated	1	-	-	-	-	-	-	-	-	-	1	-	-	-	-	-	غير مبين
<b>Total</b>	<b>367</b>	<b>-</b>	<b>5</b>	<b>8</b>	<b>14</b>	<b>21</b>	<b>18</b>	<b>31</b>	<b>29</b>	<b>66</b>	<b>92</b>	<b>67</b>	<b>16</b>	<b>-</b>	<b>-</b>	<b>-</b>	<b>المجموع</b>

جدول (52 تابع): السكان الفلسطينيون 10 سنوات فأكثر المشتغلون حسب النشاط الاقتصادي والجنس وفئات العمر بالسنوات ونوع التجمع

**Table (52 Cont.): Employed Palestinian Population 10 Years and Over by Economic Activity, Sex, Age Groups in Years and Type of Locality (Camps, مخيمات)**

Economic Activity & Sex	المجموع Total	Age Groups in Years												النشاط الاقتصادي والجنس			
		غير مبين Not Stated	+65	64 - 60	59 - 55	54 - 50	49 - 45	44 - 40	39 - 35	34 - 30	29 - 25	24 - 20	19 - 15		14 - 10		
<b>Both Sexes</b>																	كلا الجنسين
Agriculture, Hunting and Forestry	76	-	10	10	11	13	6	7	4	3	5	1	6	-			الزراعة والصيد والحراجه
Fishing	-	-	-	-	-	-	-	-	-	-	-	-	-	-			صيد الاسماك
Mining and Quarrying	-	-	-	-	-	-	-	-	-	-	-	-	-	-			التعدين واستغلال المحاجر
Manufacturing	257	-	5	1	2	9	18	17	30	39	48	51	35	2			الصناعات التحويلية
Electricity, Gas and Water Supply	-	-	-	-	-	-	-	-	-	-	-	-	-	-			امدادات الكهرباء والغاز و امدادات المياه
Construction	407	-	1	6	8	10	16	22	50	74	93	87	40	-			الإنشاءات
Whole sale and Retail Trade	505	-	21	20	18	19	23	23	51	88	99	88	48	7			تجارة الجملة والتجزئه
Hotels and Restaurants	58	-	-	2	1	1	1	2	3	9	12	14	13	-			الفنادق والمطاعم
Transport, Storage and Communication	81	-	-	1	4	3	4	6	12	23	12	12	4	-			النقل والتخزين والاتصالات
Financial Intermediation	16	-	-	-	-	1	-	-	2	3	6	4	-	-			الوساطة المالية
Real-estate, Renting and Business Activities	17	-	-	-	1	1	1	1	3	2	3	5	-	-			الانشطة العقارية والإيجارية وأنشطة المشاريع التجارية
Public Administration and Defense	335	-	4	6	7	8	13	12	32	75	95	64	19	-			الإدارة العامة والدفاع والضمان الاجتماعي الاجباري
Education	196	1	1	1	4	10	9	18	28	53	50	20	1	-			التعليم
Health and Social Work	73	-	-	-	2	5	6	6	10	15	17	10	2	-			الصحة والعمل الاجتماعي
Other Community Social and Personal service Activities	93	-	4	2	4	2	5	5	5	13	16	15	17	5			أنشطة الخدمة المجتمعية والاجتماعية والشخصية الأخرى
Private Households with Employed Persons	-	-	-	-	-	-	-	-	-	-	-	-	-	-			الأسر الخاصة التي تعين أفراد لأداء الأعمال المنزلية
Extraterritorial Organizations and Bodies	26	-	-	-	1	2	2	3	6	6	5	1	-	-			المنظمات والهيئات غير الإقليمية
Not Stated	8	-	-	-	-	1	-	1	2	-	1	1	2	-			غير مبين
<b>Total</b>	<b>2148</b>	<b>1</b>	<b>46</b>	<b>49</b>	<b>63</b>	<b>85</b>	<b>104</b>	<b>123</b>	<b>238</b>	<b>403</b>	<b>462</b>	<b>373</b>	<b>187</b>	<b>14</b>			<b>المجموع</b>

جدول (52 تابع): السكان الفلسطينيون 10 سنوات فأكثر المشتغلون حسب النشاط الاقتصادي والجنس وفئات العمر بالسنوات ونوع التجمع

Table (52 Cont.): Employed Palestinian Population 10 Years and Over by Economic Activity, Sex, Age Groups in Years and Type of Locality

(المجموع Total)

Economic Activity & Sex	المجموع Total	فئات العمر بالسنوات												النشاط الاقتصادي والجنس		
		Age Groups in Years	غير مبين Not Stated	+65	64 - 60	59 - 55	54 - 50	49 - 45	44 - 40	39 - 35	34 - 30	29 - 25	24 - 20		19 - 15	14 - 10
<b>Male</b>																<b>ذكور</b>
Agriculture, Hunting and Forestry	4896	1	671	420	292	338	267	291	377	534	589	599	476	41		الزراعة والصيد والحراجه
Fishing	-	-	-	-	-	-	-	-	-	-	-	-	-	-		صيد الاسماك
Mining and Quarrying	217	-	4	1	6	10	9	27	31	32	31	51	14	1		التعدين واستغلال المحاجر
Manufacturing	3744	4	25	37	61	106	164	254	417	579	702	895	472	28		الصناعات التحويلية
Electricity, Gas and Water Supply	40	-	-	1	-	-	6	7	7	8	8	1	2	-		امدادات الكهرباء والغاز و امدادات المياه
Construction	11834	4	37	67	123	282	513	766	1463	2032	2449	2798	1279	21		الإنشاءات
Whole sale and Retail Trade	6535	1	250	172	202	281	391	485	827	1133	1111	1003	615	64		تجارة الجملة والتجزئه
Hotels and Restaurants	930	1	6	9	13	10	23	55	107	186	211	204	100	5		الفنادق والمطاعم
Transport, Storage and Communication	1532	1	12	24	32	58	125	181	243	338	286	197	32	3		النقل والتخزين والاتصالات
Financial Intermediation	232	-	1	2	3	14	15	36	37	45	55	21	3	-		الوساطة المالية
Real-estate, Renting and Business Activities	417	-	10	6	10	27	36	36	105	56	75	45	10	1		الانشطة العقارية والإيجارية وأنشطة المشاريع التجارية
Public Administration and Defense	3327	1	57	37	84	140	221	198	438	527	723	759	142	-		الإدارة العامة والدفاع والضمان الاجتماعي الاجباري
Education	1587	4	8	7	91	189	235	174	299	328	187	60	4	1		التعليم
Health and Social Work	491	-	2	2	14	36	49	66	112	90	74	43	2	1		الصحة والعمل الاجتماعي
Other Community Social and Personal service Activities	490	-	11	11	11	22	24	29	59	97	94	83	42	7		أنشطة الخدمة المجتمعية والاجتماعية والشخصية الأخرى
Private Households with Employed Persons	-	-	-	-	-	-	-	-	-	-	-	-	-	-		الأسر الخاصة التي تعين أفراد الأداء الأعمال المنزلية
Extraterritorial Organizations and Bodies	34	-	-	-	2	5	2	4	6	4	9	2	-	-		المنظمات والهيئات غير الإقليمية
Not Stated	104	-	2	2	1	7	5	9	19	11	16	20	11	1		غير مبين
<b>Total</b>	<b>36410</b>	<b>17</b>	<b>1096</b>	<b>798</b>	<b>945</b>	<b>1525</b>	<b>2085</b>	<b>2618</b>	<b>4547</b>	<b>6000</b>	<b>6620</b>	<b>6781</b>	<b>3204</b>	<b>174</b>		<b>المجموع</b>

جدول (52 تابع): السكان الفلسطينيون 10 سنوات فأكثر المشتغلون حسب النشاط الاقتصادي والجنس وفئات العمر بالسنوات ونوع التجمع

Table (52 Cont.): Employed Palestinian Population 10 Years and Over by Economic Activity, Sex, Age Groups in Years and Type of Locality

(المجموع، Total)

Economic Activity & Sex	المجموع Total	فئات العمر بالسنوات												النشاط الاقتصادي والجنس		
		Age Groups in Years	غير مبين Not Stated	+65	64 - 60	59 - 55	54 - 50	49 - 45	44 - 40	39 - 35	34 - 30	29 - 25	24 - 20		19 - 15	14 - 10
<b>Female</b>																إناث
Agriculture, Hunting and Forestry	975	-	107	85	118	127	110	100	96	69	61	59	35	8		الزراعة والصيد والحراجه
Fishing	-	-	-	-	-	-	-	-	-	-	-	-	-	-		صيد الاسماك
Mining and Quarrying	-	-	-	-	-	-	-	-	-	-	-	-	-	-		التعدين واستغلال المحاجر
Manufacturing	939	1	4	8	9	23	33	46	86	164	189	235	138	3		الصناعات التحويلية
Electricity, Gas and Water Supply	-	-	-	-	-	-	-	-	-	-	-	-	-	-		امدادات الكهرباء والغاز و امدادات المياه
Construction	8	-	-	-	-	-	-	1	2	1	2	1	1	-		الإنشآت
Whole sale and Retail Trade	217	-	14	10	16	18	12	22	30	23	32	29	8	3		تجارة الجملة والتجزئه
Hotels and Restaurants	6	-	-	-	-	-	-	2	2	1	1	-	-	-		الفنادق والمطاعم
Transport, Storage and Communication	10	-	-	-	-	-	-	-	2	3	2	3	-	-		النقل والتخزين والاتصالات
Financial Intermediation	40	-	-	-	-	-	-	1	1	8	14	16	-	-		الوساطة المالية
Real-estate, Renting and Business Activities	63	-	-	-	-	-	-	-	4	12	14	29	4	-		الانشطة العقارية والإيجارية وأنشطة المشاريع التجارية
Public Administration and Defense	227	1	-	1	-	4	4	11	24	50	68	63	1	-		الإدارة العامة والدفاع والضمان الاجتماعي الاجباري
Education	1480	1	2	3	23	81	149	138	277	315	308	173	10	-		التعليم
Health and Social Work	336	1	8	1	4	15	19	33	46	67	79	56	7	-		الصحة والعمل الاجتماعي
Other Community Social and Personal service Activities	92	-	2	-	-	-	3	9	16	22	21	17	2	-		أنشطة الخدمة المجتمعية والاجتماعية والشخصية الأخرى
Private Households with Employed Persons	3	-	-	-	-	-	1	-	1	1	-	-	-	-		الأسر الخاصة التي تعين أفراد الأداء الأعمال المنزلية
Extraterritorial Organizations and Bodies	12	-	-	-	-	-	1	-	1	5	4	1	-	-		المنظمات والهيئات غير الإقليمية
Not Stated	20	-	-	-	1	-	-	2	2	3	9	3	-	-		غير مبين
<b>Total</b>	<b>4428</b>	<b>4</b>	<b>137</b>	<b>108</b>	<b>171</b>	<b>268</b>	<b>332</b>	<b>365</b>	<b>590</b>	<b>744</b>	<b>804</b>	<b>685</b>	<b>206</b>	<b>14</b>		<b>المجموع</b>



جدول (52 تابع): السكان الفلسطينيون 10 سنوات فأكثر المشتغلون حسب النشاط الاقتصادي والجنس وفئات العمر بالسنوات ونوع التجمع

Table (52 Cont.): Employed Palestinian Population 10 Years and Over by Economic Activity, Sex, Age Groups in Years and Type of Locality

(المجموع، Total)

Economic Activity & Sex	المجموع Total	فئات العمر بالسنوات												النشاط الاقتصادي والجنس			
		Age Groups in Years	غير مبين Not Stated	+65	64 - 60	59 - 55	54 - 50	49 - 45	44 - 40	39 - 35	34 - 30	29 - 25	24 - 20		19 - 15	14 - 10	
<b>Both Sexes</b>																	كلا الجنسين
Agriculture, Hunting and Forestry	5871	1	778	505	410	465	377	391	473	603	650	658	511	49			الزراعة والصيد والحراة
Fishing	-	-	-	-	-	-	-	-	-	-	-	-	-	-			صيد الاسماك
Mining and Quarrying	217	-	4	1	6	10	9	27	31	32	31	51	14	1			التعدين واستغلال المحاجر
Manufacturing	4683	5	29	45	70	129	197	300	503	743	891	1130	610	31			الصناعات التحويلية
Electricity, Gas and Water Supply	40	-	-	1	-	-	6	7	7	8	8	1	2	-			امدادات الكهرباء والغاز وإمدادات المياه
Construction	11842	4	37	67	123	282	513	767	1465	2033	2451	2799	1280	21			الإنشآت
Whole sale and Retail Trade	6752	1	264	182	218	299	403	507	857	1156	1143	1032	623	67			تجارة الجملة والتجزئة
Hotels and Restaurants	936	1	6	9	13	10	23	57	109	187	212	204	100	5			الفنادق والمطاعم
Transport, Storage and Communication	1542	1	12	24	32	58	125	181	245	341	288	200	32	3			النقل والتخزين والاتصالات
Financial Intermediation	272	-	1	2	3	14	15	37	38	53	69	37	3	-			الوساطة المالية
Real-estate, Renting and Business Activities	480	-	10	6	10	27	36	36	109	68	89	74	14	1			الانشطة العقارية والإيجارية وأنشطة المشاريع التجارية
Public Administration and Defense	3554	2	57	38	84	144	225	209	462	577	791	822	143	-			الإدارة العامة والدفاع والضمان الاجتماعي الاجباري
Education	3067	5	10	10	114	270	384	312	576	643	495	233	14	1			التعليم
Health and Social Work	827	1	10	3	18	51	68	99	158	157	153	99	9	1			الصحة والعمل الاجتماعي
Other Community Social and Personal service Activities	582	-	13	11	11	22	27	38	75	119	115	100	44	7			أنشطة الخدمة المجتمعية والاجتماعية والشخصية الأخرى
Private Households with Employed Persons	3	-	-	-	-	-	1	-	1	1	-	-	-	-			الأسر الخاصة التي تعين أفراد الأداء الأعمال المنزلية
Extraterritorial Organizations and Bodies	46	-	-	-	2	5	3	4	7	9	13	3	-	-			المنظمات والهيئات غير الإقليمية
Not Stated	124	-	2	2	2	7	5	11	21	14	25	23	11	1			غير مبين
<b>Total</b>	<b>40838</b>	<b>21</b>	<b>1233</b>	<b>906</b>	<b>1116</b>	<b>1793</b>	<b>2417</b>	<b>2983</b>	<b>5137</b>	<b>6744</b>	<b>7424</b>	<b>7466</b>	<b>3410</b>	<b>188</b>			<b>المجموع</b>

جدول 53: السكان الفلسطينيين 10 سنوات فأكثر المشغولون حسب فئات العمر بالسنوات والجنس والحالة العملية

Table 53: Employed Palestinian Population 10 Years and Over by Age Groups in Years, Sex and Employment Status

Age and Sex	المجموع Total	الحالة العملية						العمر والجنس
		غير مبيّن Not Stated	أخرى Others	يعمل لدى الأسرة دون أجر Unpaid Family Member	مستخدم بأجر Wage Employee	يعمل لحسابه Self Employed	صاحب عمل Employer	
<b>Male</b>								<b>ذكور</b>
10 - 14	174	1	1	58	93	21	-	14 - 10
15 - 19	3204	8	12	347	2574	231	32	19 - 15
20 - 24	6781	10	7	337	5488	812	127	24 - 20
25 - 29	6620	5	9	183	4914	1212	297	29 - 25
30 - 34	6000	1	3	77	4134	1354	431	34 - 30
35 - 39	4547	2	5	31	3028	1073	408	39 - 35
40 - 44	2618	1	3	9	1608	731	266	44 - 40
45 - 49	2085	-	1	5	1242	642	195	49 - 45
50 - 54	1525	1	-	4	788	573	159	54 - 50
55 - 59	945	-	2	12	401	435	95	59 - 55
60 - 64	798	-	2	14	187	508	87	64 - 60
65+	1096	-	2	25	173	792	104	+65
Not Stated	17	-	-	-	14	3	-	غير مبيّن
<b>Total</b>	<b>36410</b>	<b>29</b>	<b>47</b>	<b>1102</b>	<b>24644</b>	<b>8387</b>	<b>2201</b>	<b>المجموع</b>

جدول (53 تابع): السكان الفلسطينيون 10 سنوات فأكثر المشتغلون حسب فئات العمر بالسنوات والجنس والحالة العملية

Table (53 Cont.): Employed Palestinian Population 10 Years and Over by Age Groups in Years, Sex and Employment Status

Age and Sex	المجموع Total	Employment Status					الحالة العملية	العمر والجنس
		غير مبيّن Not Stated	أخرى Others	يعمل لدى الأسرة دون أجر Unpaid Family Member	مستخدم بأجر Wage Employee	يعمل لحسابه Self Employed	صاحب عمل Employer	
<b>Female</b>								إناث
10 - 14	14	-	-	6	8	-	-	14 - 10
15 - 19	206	-	-	28	173	5	-	19 - 15
20 - 24	685	1	1	39	612	27	5	24 - 20
25 - 29	804	-	2	49	698	48	7	29 - 25
30 - 34	744	-	1	46	614	66	17	34 - 30
35 - 39	590	-	1	62	451	65	11	39 - 35
40 - 44	365	-	1	56	249	51	8	44 - 40
45 - 49	332	-	1	58	225	46	2	49 - 45
50 - 54	268	-	1	56	139	62	10	54 - 50
55 - 59	171	-	-	54	60	52	5	59 - 55
60 - 64	108	-	-	36	31	39	2	64 - 60
65+	137	-	1	37	20	70	9	+65
Not Stated	4	-	-	-	3	-	1	غير مبيّن
<b>Total</b>	<b>4428</b>	<b>1</b>	<b>9</b>	<b>527</b>	<b>3283</b>	<b>531</b>	<b>77</b>	<b>المجموع</b>

جدول (53 تابع): السكان الفلسطينيون 10 سنوات فأكثر المشتغلون حسب فئات العمر بالسنوات والجنس والحالة العملية

Table (53 Cont.): Employed Palestinian Population 10 Years and Over by Age Groups in Years, Sex and Employment Status

العمر والجنس Age and Sex	المجموع Total	الحالة العملية Employment Status						العمر والجنس
		غير مبيّن Not Stated	أخرى Others	يعمل لدى الأسرة دون أجر Unpaid Family Member	مستخدم بأجر Wage Employee	يعمل لحسابه Self Employed	صاحب عمل Employer	
<b>Both Sexes</b>								كلا الجنسين
10 - 14	188	1	1	64	101	21	-	14 - 10
15 - 19	3410	8	12	375	2747	236	32	19 - 15
20 - 24	7466	11	8	376	6100	839	132	24 - 20
25 - 29	7424	5	11	232	5612	1260	304	29 - 25
30 - 34	6744	1	4	123	4748	1420	448	34 - 30
35 - 39	5137	2	6	93	3479	1138	419	39 - 35
40 - 44	2983	1	4	65	1857	782	274	44 - 40
45 - 49	2417	-	2	63	1467	688	197	49 - 45
50 - 54	1793	1	1	60	927	635	169	54 - 50
55 - 59	1116	-	2	66	461	487	100	59 - 55
60 - 64	906	-	2	50	218	547	89	64 - 60
65+	1233	-	3	62	193	862	113	+65
Not Stated	21	-	-	-	17	3	1	غير مبيّن
<b>Total</b>	<b>40838</b>	<b>30</b>	<b>56</b>	<b>1629</b>	<b>27927</b>	<b>8918</b>	<b>2278</b>	<b>المجموع</b>

جدول 54: السكان الفلسطينيين 15 سنة فأكثر المشتغلون حسب النشاط الاقتصادي والجنس والقطاع

Table 54: Employed Palestinian Population 15 Years and Over by Economic Activity, Sex and Sector

Economic Activity & Sex	المجموع Total	Sector									النشاط الاقتصادي والجنس
		غير مبين	خارج المنشآت	هيئة دولية	وكالة غوث	هيئة أو جمعية خدمية	حكومة أجنبية	حكومة وطنية	خاص أجنبي	خاص وطني	
		Not Stated	Not in Establishment	International Organization	UNRWA	Non Profit Organization	Foreign Government	National Government	Private Foreign	Private National	
<b>Male</b>											<b>ذكور</b>
Agriculture, Hunting and Forestry	4855	1	3507	-	-	3	12	8	770	554	الزراعة والصيد والحراجة
Fishing	-	-	-	-	-	-	-	-	-	-	صيد الاسماك
Mining and Quarrying	216	-	22	-	-	-	2	-	36	156	التعدين واستغلال المحاجر
Manufacturing	3716	3	81	-	-	-	38	15	922	2657	الصناعات التحويلية
Electricity, Gas and Water Supply	40	-	-	-	-	2	4	10	7	17	امدادات الكهرباء والغاز و إمدادات المياه
Construction	11813	10	2875	-	1	2	63	13	7489	1360	الإنشآت
Whole sale and Retail Trade	6471	4	1211	-	-	1	16	9	542	4688	تجارة الجملة والتجزئة
Hotels and Restaurants	925	-	19	-	-	-	4	5	470	427	الفنادق والمطاعم
Transport, Storage and Communication	1529	-	1080	-	-	4	15	34	49	347	النقل والتخزين والاتصالات
Financial Intermediation	232	-	10	-	-	-	3	2	113	104	الوساطة المالية
Real-estate, Renting and Business Activities	416	-	13	-	-	2	9	15	59	318	الانشطة العقارية والإيجارية وأنشطة المشاريع التجارية
Public Administration and Defense	3327	-	-	-	-	-	136	3191	-	-	الإدارة العامة والدفاع والضمان الاجتماعي الاجباري
Education	1586	1	6	-	94	5	88	1238	34	120	التعليم
Health and Social Work	490	-	4	3	13	46	17	170	33	204	الصحة والعمل الاجتماعي
Other Community Social and Personal service Activities	483	-	128	-	-	8	8	49	64	226	أنشطة الخدمة المجتمعية والاجتماعية والشخصية الأخرى
Private Households with Employed Persons	-	-	-	-	-	-	-	-	-	-	الأسر الخاصة التي تعين أفراد لأداء الأعمال المنزلية
Extraterritorial Organizations and Bodies	34	-	-	6	28	-	-	-	-	-	المنظمات والهيئات غير الإقليمية
Not Stated	103	13	14	-	-	-	5	7	23	41	غير مبين
<b>Total</b>	<b>36236</b>	<b>32</b>	<b>8970</b>	<b>9</b>	<b>136</b>	<b>73</b>	<b>420</b>	<b>4766</b>	<b>10611</b>	<b>11219</b>	<b>المجموع</b>

جدول (54 تابع): السكان الفلسطينيين 15 سنة فأكثر المشتغلون حسب النشاط الاقتصادي والجنس والقطاع

Table (54 Cont.): Employed Palestinian Population 15 Years and Over by Economic Activity, Sex and Sector

Economic Activity & Sex	المجموع Total	Sector									النشاط الاقتصادي والجنس
		غير مبين	خارج المنشآت	هيئة دولية	وكالة غوث	هيئة أو جمعية خيرية	حكومة أجنبية	حكومة وطنية	خاص أجنبي	خاص وطني	
		Not Stated	Not in Establishment	International Organization	UNRWA	Non Profit Organization	Foreign Government	National Government	Private Foreign	Private National	
<b>Female</b>											إناث
Agriculture, Hunting and Forestry	967	-	849	-	-	-	2	-	66	50	الزراعة والصيد والحراجة
Fishing	-	-	-	-	-	-	-	-	-	-	صيد الاسماك
Mining and Quarrying	-	-	-	-	-	-	-	-	-	-	التعدين واستغلال المحاجر
Manufacturing	936	-	25	-	-	3	5	-	215	688	الصناعات التحويلية
Electricity, Gas and Water Supply	-	-	-	-	-	-	-	-	-	-	امدادات الكهرباء والغاز و إمدادات المياه
Construction	8	-	-	-	-	-	-	-	1	7	الإشاءات
Whole sale and Retail Trade	214	-	8	-	-	-	1	3	3	199	تجارة الجملة والتجزئه
Hotels and Restaurants	6	-	-	-	-	-	-	-	1	5	الفنادق والمطاعم
Transport, Storage and Communication	10	-	-	-	-	-	-	3	1	6	النقل والتخزين والاتصالات
Financial Intermediation	40	-	-	-	-	1	1	-	22	16	الوساطة المالية
Real-estate, Renting and Business Activities	63	-	2	-	-	-	-	3	2	56	الانشطة العقارية والإيجارية وأنشطة المشاريع التجارية
Public Administration and Defense	227	-	-	-	-	-	5	222	-	-	الإدارة العامة والدفاع والضمان الاجتماعي الاجباري
Education	1480	-	1	1	78	102	24	1020	20	234	التعليم
Health and Social Work	336	-	6	5	7	52	5	120	21	120	الصحة والعمل الاجتماعي
Other Community Social and Personal service Activities	92	-	4	-	-	8	-	9	1	70	أنشطة الخدمة المجتمعية والاجتماعية والشخصية الآخري
Private Households with Employed Persons	3	-	3	-	-	-	-	-	-	-	الأسر الخاصة التي تعين أفراد لأداء الأعمال المنزلية
Extraterritorial Organizations and Bodies	12	-	-	5	7	-	-	-	-	-	المنظمات والهيئات غير الإقليمية
Not Stated	20	1	-	-	-	1	-	4	7	7	غير مبين
<b>Total</b>	<b>4414</b>	<b>1</b>	<b>898</b>	<b>11</b>	<b>92</b>	<b>167</b>	<b>43</b>	<b>1384</b>	<b>360</b>	<b>1458</b>	<b>المجموع</b>

جدول (54 تابع): السكان الفلسطينيين 15 سنة فأكثر المشتغلون حسب النشاط الاقتصادي والجنس والقطاع

Table (54 Cont.): Employed Palestinian Population 15 Years and Over by Economic Activity, Sex and Sector

Economic Activity & Sex	المجموع Total	Sector									النشاط الاقتصادي والجنس
		غير مبين		هينة دولية	وكالة غوث	هينة أو جمعية خيرية	حكومة أجنبية	حكومة وطنية	خاص أجنبي	خاص وطني	
		Not Stated	Not in Establishment	International Organization	UNRWA	Non Profit Organization	Foreign Government	National Government	Private Foreign	Private National	
<b>Both Sexes</b>											كلا الجنسين
Agriculture, Hunting and Forestry	5822	1	4356	-	-	3	14	8	836	604	الزراعة والصيد والحراجة
Fishing	-	-	-	-	-	-	-	-	-	-	صيد الاسماك
Mining and Quarrying	216	-	22	-	-	-	2	-	36	156	التعدين واستغلال المحاجر
Manufacturing	4652	3	106	-	-	3	43	15	1137	3345	الصناعات التحويلية
Electricity, Gas and Water Supply	40	-	-	-	-	2	4	10	7	17	امدادات الكهرباء والغاز و امدادات المياه
Construction	11821	10	2875	-	1	2	63	13	7490	1367	الإنشآت
Whole sale and Retail Trade	6685	4	1219	-	-	1	17	12	545	4887	تجارة الجملة والتجزئه
Hotels and Restaurants	931	-	19	-	-	-	4	5	471	432	الفنادق والمطاعم
Transport, Storage and Communication	1539	-	1080	-	-	4	15	37	50	353	النقل والتخزين والاتصالات
Financial Intermediation	272	-	10	-	-	1	4	2	135	120	الوساطة المالية
Real-estate, Renting and Business Activities	479	-	15	-	-	2	9	18	61	374	الانشطة العقارية والإيجارية وأنشطة المشاريع التجارية
Public Administration and Defense	3554	-	-	-	-	-	141	3413	-	-	الإدارة العامة والدفاع والضمان الاجتماعي الاجباري
Education	3066	1	7	1	172	107	112	2258	54	354	التعليم
Health and Social Work	826	-	10	8	20	98	22	290	54	324	الصحة والعمل الاجتماعي
Other Community Social and Personal service Activities	575	-	132	-	-	16	8	58	65	296	أنشطة الخدمة المجتمعية والاجتماعية والشخصية الاخري
Private Households with Employed Persons	3	-	3	-	-	-	-	-	-	-	الأسر الخاصة التي تعين أفراد لأداء الأعمال المنزلية
Extraterritorial Organizations and Bodies	46	-	-	11	35	-	-	-	-	-	المنظمات والهيئات غير الإقليمية
Not Stated	123	14	14	-	-	1	5	11	30	48	غير مبين
<b>Total</b>	<b>40650</b>	<b>33</b>	<b>9868</b>	<b>20</b>	<b>228</b>	<b>240</b>	<b>463</b>	<b>6150</b>	<b>10971</b>	<b>12677</b>	<b>المجموع</b>

جدول 55: السكان الفلسطينيون 10 سنوات فأكثر المتعطلون عن العمل حسب الجنس وفئات العمر بالسنوات وعدد سنوات الدراسة ونوع التجمع

**Table 55: Unemployed Palestinian Population 10 Years and Over by Sex, Age Groups in Years, Years of Schooling and Type of Locality (حضر, Urban)**

Age and Sex	المجموع Total	Years of Schooling					سنوات الدراسة	العمر والجنس
		غير مبين Not Stated	+13	12 - 10	9 - 7	6 - 1	0	
<b>Male</b>								ذكور
10 - 14	90	-	-	-	31	59	-	14 - 10
15 - 19	644	-	1	193	305	142	3	19 - 15
20 - 24	595	-	47	300	171	75	2	24 - 20
25 - 44	1029	-	231	283	319	189	7	44 - 25
45 - 64	539	-	62	76	107	236	58	64 - 45
65+	178	-	3	8	9	100	58	+65
Not Stated	1	-	-	-	1	-	-	غير مبين
<b>Total</b>	<b>3076</b>	-	<b>344</b>	<b>860</b>	<b>943</b>	<b>801</b>	<b>128</b>	<b>المجموع</b>
<b>Female</b>								إناث
10 - 14	16	-	-	-	3	12	1	14 - 10
15 - 19	84	-	-	31	32	18	3	19 - 15
20 - 24	133	-	38	41	39	14	1	24 - 20
25 - 44	261	-	118	59	30	46	8	44 - 25
45 - 64	102	-	15	12	6	13	56	64 - 45
65+	23	-	1	1	1	-	20	+65
Not Stated	-	-	-	-	-	-	-	غير مبين
<b>Total</b>	<b>619</b>	-	<b>172</b>	<b>144</b>	<b>111</b>	<b>103</b>	<b>89</b>	<b>المجموع</b>
<b>Both Sexes</b>								كلا الجنسين
10 - 14	106	-	-	-	34	71	1	14 - 10
15 - 19	728	-	1	224	337	160	6	19 - 15
20 - 24	728	-	85	341	210	89	3	24 - 20
25 - 44	1290	-	349	342	349	235	15	44 - 25
45 - 64	641	-	77	88	113	249	114	64 - 45
65+	201	-	4	9	10	100	78	+65
Not Stated	1	-	-	-	1	-	-	غير مبين
<b>Total</b>	<b>3695</b>	-	<b>516</b>	<b>1004</b>	<b>1054</b>	<b>904</b>	<b>217</b>	<b>المجموع</b>



جدول (55 تابع): السكان الفلسطينيون 10 سنوات فأكثر المتعطلون عن العمل حسب الجنس وفئات العمر بالسنوات وعدد سنوات الدراسة ونوع التجمع

Table (55 Cont.): Unemployed Palestinian Population 10 Years and Over by Sex, Age Groups in Years, Years of Schooling and Type of Locality

(ريف, Rural)

Age and Sex	المجموع Total	Years of Schooling					سنوات الدراسة		العمر والجنس
		غير مبين Not Stated	+13	12 - 10	9 - 7	6 - 1	0		
<b>Male</b>									<b>ذكور</b>
10 - 14	120	-	-	-	36	80	4		14 - 10
15 - 19	938	-	-	313	455	166	4		19 - 15
20 - 24	819	-	54	455	227	80	3		24 - 20
25 - 44	1646	-	308	524	521	286	7		44 - 25
45 - 64	744	1	69	104	153	297	120		64 - 45
65+	160	-	3	7	4	69	77		+65
Not Stated	1	-	-	-	1	-	-		غير مبين
<b>Total</b>	<b>4428</b>	<b>1</b>	<b>434</b>	<b>1403</b>	<b>1397</b>	<b>978</b>	<b>215</b>		<b>المجموع</b>
<b>Female</b>									<b>إناث</b>
10 - 14	20	-	-	-	5	12	3		14 - 10
15 - 19	126	-	-	31	56	35	4		19 - 15
20 - 24	129	-	19	41	43	23	3		24 - 20
25 - 44	204	-	46	44	44	59	11		44 - 25
45 - 64	53	-	2	5	1	9	36		64 - 45
65+	20	-	1	-	-	1	18		+65
Not Stated	-	-	-	-	-	-	-		غير مبين
<b>Total</b>	<b>552</b>	<b>-</b>	<b>68</b>	<b>121</b>	<b>149</b>	<b>139</b>	<b>75</b>		<b>المجموع</b>
<b>Both Sexes</b>									<b>كلا الجنسين</b>
10 - 14	140	-	-	-	41	92	7		14 - 10
15 - 19	1064	-	-	344	511	201	8		19 - 15
20 - 24	948	-	73	496	270	103	6		24 - 20
25 - 44	1850	-	354	568	565	345	18		44 - 25
45 - 64	797	1	71	109	154	306	156		64 - 45
65+	180	-	4	7	4	70	95		+65
Not Stated	1	-	-	-	1	-	-		غير مبين
<b>Total</b>	<b>4980</b>	<b>1</b>	<b>502</b>	<b>1524</b>	<b>1546</b>	<b>1117</b>	<b>290</b>		<b>المجموع</b>

جدول (55 تابع): السكان الفلسطينيون 10 سنوات فأكثر المتعطلون عن العمل حسب الجنس وفئات العمر بالسنوات وعدد سنوات الدراسة ونوع التجمع

Table (55 Cont.): Unemployed Palestinian Population 10 Years and Over by Sex, Age Groups in Years, Years of Schooling and Type of Locality

(مخيمات، Camps)

Age and Sex	المجموع Total	Years of Schooling					سنوات الدراسة		العمر والجنس
		غير مبين Not Stated	+13	12 - 10	9 - 7	6 - 1	0		
<b>Male</b>									<b>ذكور</b>
10 - 14	17	-	-	-	5	12	-	-	14 - 10
15 - 19	83	-	-	26	39	18	-	-	19 - 15
20 - 24	67	-	5	35	16	11	-	-	24 - 20
25 - 44	91	-	16	32	23	20	-	-	44 - 25
45 - 64	35	-	2	3	10	17	3	-	64 - 45
65+	19	-	-	-	-	7	12	-	+65
Not Stated	-	-	-	-	-	-	-	-	غير مبين
<b>Total</b>	<b>312</b>	-	<b>23</b>	<b>96</b>	<b>93</b>	<b>85</b>	<b>15</b>	-	<b>المجموع</b>
<b>Female</b>									<b>إناث</b>
10 - 14	1	-	-	-	1	-	-	-	14 - 10
15 - 19	11	-	-	3	6	2	-	-	19 - 15
20 - 24	15	-	7	5	1	2	-	-	24 - 20
25 - 44	22	-	9	10	2	1	-	-	44 - 25
45 - 64	21	-	2	2	-	4	13	-	64 - 45
65+	4	-	-	-	-	-	4	-	+65
Not Stated	-	-	-	-	-	-	-	-	غير مبين
<b>Total</b>	<b>74</b>	-	<b>18</b>	<b>20</b>	<b>10</b>	<b>9</b>	<b>17</b>	-	<b>المجموع</b>
<b>Both Sexes</b>									<b>كلا الجنسين</b>
10 - 14	18	-	-	-	6	12	-	-	14 - 10
15 - 19	94	-	-	29	45	20	-	-	19 - 15
20 - 24	82	-	12	40	17	13	-	-	24 - 20
25 - 44	113	-	25	42	25	21	-	-	44 - 25
45 - 64	56	-	4	5	10	21	16	-	64 - 45
65+	23	-	-	-	-	7	16	-	+65
Not Stated	-	-	-	-	-	-	-	-	غير مبين
<b>Total</b>	<b>386</b>	-	<b>41</b>	<b>116</b>	<b>103</b>	<b>94</b>	<b>32</b>	-	<b>المجموع</b>

جدول (55 تابع): السكان الفلسطينيون 10 سنوات فأكثر المتعطلون عن العمل حسب الجنس وفئات العمر بالسنوات وعدد سنوات الدراسة ونوع التجمع

Table (55 Cont.): Unemployed Palestinian Population 10 Years and Over by Sex, Age Groups in Years, Years of Schooling and Type of Locality

(المجموع، Total)

Age and Sex	المجموع Total	Years of Schooling					سنوات الدراسة	العمر والجنس
		غير مبين Not Stated	+13	12 - 10	9 - 7	6 - 1	0	
<b>Male</b>								<b>ذكور</b>
10 - 14	227	-	-	-	72	151	4	14 - 10
15 - 19	1665	-	1	532	799	326	7	19 - 15
20 - 24	1481	-	106	790	414	166	5	24 - 20
25 - 44	2766	-	555	839	863	495	14	44 - 25
45 - 64	1318	1	133	183	270	550	181	64 - 45
65+	357	-	6	15	13	176	147	+65
Not Stated	2	-	-	-	2	-	-	غير مبين
<b>Total</b>	<b>7816</b>	<b>1</b>	<b>801</b>	<b>2359</b>	<b>2433</b>	<b>1864</b>	<b>358</b>	<b>المجموع</b>
<b>Female</b>								<b>إناث</b>
10 - 14	37	-	-	-	9	24	4	14 - 10
15 - 19	221	-	-	65	94	55	7	19 - 15
20 - 24	277	-	64	87	83	39	4	24 - 20
25 - 44	487	-	173	113	76	106	19	44 - 25
45 - 64	176	-	19	19	7	26	105	64 - 45
65+	47	-	2	1	1	1	42	+65
Not Stated	-	-	-	-	-	-	-	غير مبين
<b>Total</b>	<b>1245</b>	<b>-</b>	<b>258</b>	<b>285</b>	<b>270</b>	<b>251</b>	<b>181</b>	<b>المجموع</b>
<b>Both Sexes</b>								<b>كلا الجنسين</b>
10 - 14	264	-	-	-	81	175	8	14 - 10
15 - 19	1886	-	1	597	893	381	14	19 - 15
20 - 24	1758	-	170	877	497	205	9	24 - 20
25 - 44	3253	-	728	952	939	601	33	44 - 25
45 - 64	1494	1	152	202	277	576	286	64 - 45
65+	404	-	8	16	14	177	189	+65
Not Stated	2	-	-	-	2	-	-	غير مبين
<b>Total</b>	<b>9061</b>	<b>1</b>	<b>1059</b>	<b>2644</b>	<b>2703</b>	<b>2115</b>	<b>539</b>	<b>المجموع</b>

جدول 56: السكان الفلسطينيون 10 سنوات فأكثر المتعطلون عن العمل حسب الجنس وفئات العمر بالسنوات والحالة الزوجية ونوع التجمع

**Table 56: Unemployed Palestinian Population 10 Years and Over by Sex, Age Groups in Years, Marital Status and Type of Locality (Urban, حضر)**

العمر والجنس Age and Sex	المجموع الكلي Grand Total	دون سن الزواج Less than Age of Marriage	المجموع Total	الحالة الزوجية Marital Status						العمر والجنس العمر والجنس
				غير مبين Not Stated	أرمل Widowed	مطلق Divorced	متزوج Married	عقد قران لأول مرة Legally Married	لم يتزوج أبداً Never Married	
<b>Male</b>										ذكور
10 - 11	3	3	-	-	-	-	-	-	-	11 - 10
12 - 14	87	-	87	-	-	-	-	-	87	14 - 12
15 - 19	644	-	644	2	-	-	4	11	627	19 - 15
20 - 24	595	-	595	2	-	2	101	27	463	24 - 20
25 - 44	1029	-	1029	-	1	10	753	23	242	44 - 25
45 - 64	539	-	539	-	4	2	522	-	11	64 - 45
65+	178	-	178	-	7	-	170	-	1	+65
Not Stated	1	-	1	-	-	-	-	-	1	غير مبين
<b>Total</b>	<b>3076</b>	<b>3</b>	<b>3073</b>	<b>4</b>	<b>12</b>	<b>14</b>	<b>1550</b>	<b>61</b>	<b>1432</b>	<b>المجموع</b>
<b>Female</b>										إناث
10 - 11	2	2	-	-	-	-	-	-	-	11 - 10
12 - 14	14	-	14	-	-	-	-	-	14	14 - 12
15 - 19	84	-	84	-	-	1	4	11	68	19 - 15
20 - 24	133	-	133	-	-	2	29	7	95	24 - 20
25 - 44	261	-	261	-	10	10	130	4	107	44 - 25
45 - 64	102	-	102	-	24	7	54	-	17	64 - 45
65+	23	-	23	-	15	-	6	-	2	+65
Not Stated	-	-	-	-	-	-	-	-	-	غير مبين
<b>Total</b>	<b>619</b>	<b>2</b>	<b>617</b>	<b>-</b>	<b>49</b>	<b>20</b>	<b>223</b>	<b>22</b>	<b>303</b>	<b>المجموع</b>
<b>Both Sexes</b>										كلا الجنسين
10 - 11	5	5	-	-	-	-	-	-	-	11 - 10
12 - 14	101	-	101	-	-	-	-	-	101	14 - 12
15 - 19	728	-	728	2	-	1	8	22	695	19 - 15
20 - 24	728	-	728	2	-	4	130	34	558	24 - 20
25 - 44	1290	-	1290	-	11	20	883	27	349	44 - 25
45 - 64	641	-	641	-	28	9	576	-	28	64 - 45
65+	201	-	201	-	22	-	176	-	3	+65
Not Stated	1	-	1	-	-	-	-	-	1	غير مبين
<b>Total</b>	<b>3695</b>	<b>5</b>	<b>3690</b>	<b>4</b>	<b>61</b>	<b>34</b>	<b>1773</b>	<b>83</b>	<b>1735</b>	<b>المجموع</b>

جدول (56 تابع): السكان الفلسطينيون 10 سنوات فأكثر المتعطلون عن العمل حسب الجنس وفئات العمر بالسنوات والحالة الزوجية ونوع التجمع

Table (56 Cont.): Unemployed Palestinian Population 10 Years and Over by Sex, Age Groups in Years, Marital Status and Type of Locality  
(ريف, Rural)

العمر والجنس Age and Sex	المجموع الكلي Grand Total	دون سن الزواج Less than Age of Marriage	المجموع Total	الحالة الزوجية Marital Status						العمر والجنس العمر والجنس
				غير مبيّن Not Stated	أرمل Widowed	مطلق Divorced	متزوج Married	عقد قران لأول مرة Legally Married	لم يتزوج أبداً Never Married	
<b>Male</b>										ذكور
10 - 11	12	12	-	-	-	-	-	-	-	11 - 10
12 - 14	108	-	108	-	-	-	-	-	108	14 - 12
15 - 19	938	-	938	2	-	-	8	15	913	19 - 15
20 - 24	819	-	819	2	-	1	152	59	605	24 - 20
25 - 44	1646	-	1646	-	-	7	1257	56	326	44 - 25
45 - 64	744	-	744	-	8	2	727	1	6	64 - 45
65+	160	-	160	-	7	-	152	-	1	+65
Not Stated	1	-	1	-	-	-	-	-	1	غير مبيّن
<b>Total</b>	<b>4428</b>	<b>12</b>	<b>4416</b>	<b>4</b>	<b>15</b>	<b>10</b>	<b>2296</b>	<b>131</b>	<b>1960</b>	<b>المجموع</b>
<b>Female</b>										إناث
10 - 11	1	1	-	-	-	-	-	-	-	11 - 10
12 - 14	19	-	19	-	-	-	-	1	18	14 - 12
15 - 19	126	-	126	1	-	-	5	18	102	19 - 15
20 - 24	129	-	129	-	1	3	19	12	94	24 - 20
25 - 44	204	-	204	1	1	8	63	8	123	44 - 25
45 - 64	53	-	53	-	17	4	25	-	7	64 - 45
65+	20	-	20	-	12	1	6	-	1	+65
Not Stated	-	-	-	-	-	-	-	-	-	غير مبيّن
<b>Total</b>	<b>552</b>	<b>1</b>	<b>551</b>	<b>2</b>	<b>31</b>	<b>16</b>	<b>118</b>	<b>39</b>	<b>345</b>	<b>المجموع</b>
<b>Both Sexes</b>										كلا الجنسين
10 - 11	13	13	-	-	-	-	-	-	-	11 - 10
12 - 14	127	-	127	-	-	-	-	1	126	14 - 12
15 - 19	1064	-	1064	3	-	-	13	33	1015	19 - 15
20 - 24	948	-	948	2	1	4	171	71	699	24 - 20
25 - 44	1850	-	1850	1	1	15	1320	64	449	44 - 25
45 - 64	797	-	797	-	25	6	752	1	13	64 - 45
65+	180	-	180	-	19	1	158	-	2	+65
Not Stated	1	-	1	-	-	-	-	-	1	غير مبيّن
<b>Total</b>	<b>4980</b>	<b>13</b>	<b>4967</b>	<b>6</b>	<b>46</b>	<b>26</b>	<b>2414</b>	<b>170</b>	<b>2305</b>	<b>المجموع</b>

جدول (56 تابع): السكان الفلسطينيين 10 سنوات فأكثر المتعطلون عن العمل حسب الجنس وفئات العمر بالسنوات والحالة الزوجية ونوع التجمع

Table (56 Cont.): Unemployed Palestinian Population 10 Years and Over by Sex, Age Groups in Years, Marital Status and Type of Locality  
(Camps, مخيمات)

العمر والجنس Age and Sex	المجموع الكلي Grand Total	دون سن الزواج Less than Age of Marriage	المجموع Total	الحالة الزوجية Marital Status						العمر والجنس العمر والجنس
				غير مبين Not Stated	أرمل Widowed	مطلق Divorced	متزوج Married	عقد قران لأول مرة Legally Married	لم يتزوج أبداً Never Married	
<b>Male</b>										ذكور
10 - 11	-	-	-	-	-	-	-	-	-	11 - 10
12 - 14	17	-	17	-	-	-	-	-	17	14 - 12
15 - 19	83	-	83	-	-	-	-	1	82	19 - 15
20 - 24	67	-	67	-	-	-	8	3	56	24 - 20
25 - 44	91	-	91	-	-	-	59	2	30	44 - 25
45 - 64	35	-	35	-	1	-	34	-	-	64 - 45
65+	19	-	19	-	2	-	17	-	-	+65
Not Stated	-	-	-	-	-	-	-	-	-	غير مبين
<b>Total</b>	<b>312</b>	-	<b>312</b>	-	<b>3</b>	-	<b>118</b>	<b>6</b>	<b>185</b>	<b>المجموع</b>
<b>Female</b>										إناث
10 - 11	-	-	-	-	-	-	-	-	-	11 - 10
12 - 14	1	-	1	-	-	-	-	-	1	14 - 12
15 - 19	11	-	11	-	-	-	-	-	11	19 - 15
20 - 24	15	-	15	-	1	-	1	-	13	24 - 20
25 - 44	22	-	22	2	-	1	5	-	14	44 - 25
45 - 64	21	-	21	-	3	3	8	-	7	64 - 45
65+	4	-	4	-	3	-	1	-	-	+65
Not Stated	-	-	-	-	-	-	-	-	-	غير مبين
<b>Total</b>	<b>74</b>	-	<b>74</b>	<b>2</b>	<b>7</b>	<b>4</b>	<b>15</b>	-	<b>46</b>	<b>المجموع</b>
<b>Both Sexes</b>										كلا الجنسين
10 - 11	-	-	-	-	-	-	-	-	-	11 - 10
12 - 14	18	-	18	-	-	-	-	-	18	14 - 12
15 - 19	94	-	94	-	-	-	-	1	93	19 - 15
20 - 24	82	-	82	-	1	-	9	3	69	24 - 20
25 - 44	113	-	113	2	-	1	64	2	44	44 - 25
45 - 64	56	-	56	-	4	3	42	-	7	64 - 45
65+	23	-	23	-	5	-	18	-	-	+65
Not Stated	-	-	-	-	-	-	-	-	-	غير مبين
<b>Total</b>	<b>386</b>	-	<b>386</b>	<b>2</b>	<b>10</b>	<b>4</b>	<b>133</b>	<b>6</b>	<b>231</b>	<b>المجموع</b>

جدول (56 تابع): السكان الفلسطينيين 10 سنوات فأكثر المتعطلون عن العمل حسب الجنس وفئات العمر بالسنوات والحالة الزوجية ونوع التجمع

Table (56 Cont.): Unemployed Palestinian Population 10 Years and Over by Sex, Age Groups in Years, Marital Status and Type of Locality

(المجموع، Total)

العمر والجنس Age and Sex	المجموع الكلي Grand Total	دون سن الزواج Less than Age of Marriage	المجموع Total	الحالة الزوجية Marital Status						العمر والجنس العمر والجنس
				غير مبين Not Stated	أرمل Widowed	مطلق Divorced	متزوج Married	عقد قران لأول مرة Legally Married	لم يتزوج أبداً Never Married	
<b>Male</b>										ذكور
10 - 11	15	15	-	-	-	-	-	-	-	11 - 10
12 - 14	212	-	212	-	-	-	-	-	212	14 - 12
15 - 19	1665	-	1665	4	-	-	12	27	1622	19 - 15
20 - 24	1481	-	1481	4	-	3	261	89	1124	24 - 20
25 - 44	2766	-	2766	-	1	17	2069	81	598	44 - 25
45 - 64	1318	-	1318	-	13	4	1283	1	17	64 - 45
65+	357	-	357	-	16	-	339	-	2	+65
Not Stated	2	-	2	-	-	-	-	-	2	غير مبين
<b>Total</b>	<b>7816</b>	<b>15</b>	<b>7801</b>	<b>8</b>	<b>30</b>	<b>24</b>	<b>3964</b>	<b>198</b>	<b>3577</b>	<b>المجموع</b>
<b>Female</b>										إناث
10 - 11	3	3	-	-	-	-	-	-	-	11 - 10
12 - 14	34	-	34	-	-	-	-	1	33	14 - 12
15 - 19	221	-	221	1	-	1	9	29	181	19 - 15
20 - 24	277	-	277	-	2	5	49	19	202	24 - 20
25 - 44	487	-	487	3	11	19	198	12	244	44 - 25
45 - 64	176	-	176	-	44	14	87	-	31	64 - 45
65+	47	-	47	-	30	1	13	-	3	+65
Not Stated	-	-	-	-	-	-	-	-	-	غير مبين
<b>Total</b>	<b>1245</b>	<b>3</b>	<b>1242</b>	<b>4</b>	<b>87</b>	<b>40</b>	<b>356</b>	<b>61</b>	<b>694</b>	<b>المجموع</b>
<b>Both Sexes</b>										كلا الجنسين
10 - 11	18	18	-	-	-	-	-	-	-	11 - 10
12 - 14	246	-	246	-	-	-	-	1	245	14 - 12
15 - 19	1886	-	1886	5	-	1	21	56	1803	19 - 15
20 - 24	1758	-	1758	4	2	8	310	108	1326	24 - 20
25 - 44	3253	-	3253	3	12	36	2267	93	842	44 - 25
45 - 64	1494	-	1494	-	57	18	1370	1	48	64 - 45
65+	404	-	404	-	46	1	352	-	5	+65
Not Stated	2	-	2	-	-	-	-	-	2	غير مبين
<b>Total</b>	<b>9061</b>	<b>18</b>	<b>9043</b>	<b>12</b>	<b>117</b>	<b>64</b>	<b>4320</b>	<b>259</b>	<b>4271</b>	<b>المجموع</b>

جدول 57: السكان الفلسطينيون 10 سنوات فأكثر المتعطلون الذين سبق لهم العمل حسب الجنس وفئات العمر بالسنوات والمهنة الرئيسية

Table 57: Unemployed Ever Worked Palestinian Population 10 Years and Over by Sex, Age Groups in Years and Main Occupation

العمر والجنس	المجموع Total	المهنة الرئيسية										
		غير مبين	المهن الأولية	مشغلو الآلات ومجموعها	العمالون في الحرف وما اليها من المهن	العمال المهرة في الزراعة وصيد الأسماك	العمالون في الخدمات والباة في المحلات التجارية والاسواق	الكتابة	الفنيون والمتخصصون المساعدون	المتخصصون	المشروعون وموظفو الإدارة العليا	
Age and Sex	Total	Not Stated	Elementary Occupations	Plant, Machine Operators and Assemblers	Crafts and Related Workers	Skilled Agricultural and Fishery Workers	Services and Sales Workers	Clerks	Technicians and Associate Professionals	Professionals	Legislators and Managers	العمر والجنس
<b>Male</b>												<b>ذكور</b>
10 - 14	26	1	19	-	4	2	-	-	-	-	-	14 - 10
15 - 19	579	27	389	16	82	30	31	1	3	-	-	19 - 15
20 - 24	1034	34	605	45	227	43	66	2	8	4	-	24 - 20
25 - 44	2382	49	1049	180	633	134	188	32	63	44	10	44 - 25
45 - 64	1238	32	411	101	256	179	94	30	77	35	23	64 - 45
65+	357	11	92	16	46	136	35	1	10	1	9	+65
Not Stated	-	-	-	-	-	-	-	-	-	-	-	غير مبين
<b>Total</b>	<b>5616</b>	<b>154</b>	<b>2565</b>	<b>358</b>	<b>1248</b>	<b>524</b>	<b>414</b>	<b>66</b>	<b>161</b>	<b>84</b>	<b>42</b>	<b>المجموع</b>
<b>Female</b>												<b>إناث</b>
10 - 14	2	-	2	-	-	-	-	-	-	-	-	14 - 10
15 - 19	28	2	7	-	12	5	1	1	-	-	-	19 - 15
20 - 24	55	2	9	1	20	3	8	5	5	2	-	24 - 20
25 - 44	265	9	43	-	66	20	17	16	69	21	4	44 - 25
45 - 64	166	1	66	1	17	39	7	1	27	4	3	64 - 45
65+	47	-	22	-	4	15	2	-	2	2	-	+65
Not Stated	-	-	-	-	-	-	-	-	-	-	-	غير مبين
<b>Total</b>	<b>563</b>	<b>14</b>	<b>149</b>	<b>2</b>	<b>119</b>	<b>82</b>	<b>35</b>	<b>23</b>	<b>103</b>	<b>29</b>	<b>7</b>	<b>المجموع</b>
<b>Both Sexes</b>												<b>كلا الجنسين</b>
10 - 14	28	1	21	-	4	2	-	-	-	-	-	14 - 10
15 - 19	607	29	396	16	94	35	32	2	3	-	-	19 - 15
20 - 24	1089	36	614	46	247	46	74	7	13	6	-	24 - 20
25 - 44	2647	58	1092	180	699	154	205	48	132	65	14	44 - 25
45 - 64	1404	33	477	102	273	218	101	31	104	39	26	64 - 45
65+	404	11	114	16	50	151	37	1	12	3	9	+65
Not Stated	-	-	-	-	-	-	-	-	-	-	-	غير مبين
<b>Total</b>	<b>6179</b>	<b>168</b>	<b>2714</b>	<b>360</b>	<b>1367</b>	<b>606</b>	<b>449</b>	<b>89</b>	<b>264</b>	<b>113</b>	<b>49</b>	<b>المجموع</b>



جدول 58: السكان الفلسطينيون 15 سنة فأكثر المتعطلون الذين سبق لهم العمل حسب النشاط الاقتصادي والجنس والقطاع

Table 58: Unemployed Ever Worked Palestinian Population 15 Years and Over by Economic Activity, Sex and Sector

Economic Activity & Sex	المجموع Total	القطاع									النشاط الاقتصادي والجنس
		Sector									
		غير مبين Not Stated	خارج المنشآت Not in Establishment	هيئة دولية International Organization	وكالة غوث UNRWA	هيئة أو جمعية خيرية Non Profit Organization	حكومة أجنبية Foreign Government	حكومة وطنية National Government	خاص أجنبي Private Foreign	خاص وطني Private National	
<b>Male</b>											<b>ذكور</b>
Agriculture, Hunting and Forestry	1030	1	668	-	-	-	3	1	290	67	الزراعة والصيد والحراة
Fishing	-	-	-	-	-	-	-	-	-	-	صيد الاسماك
Mining and Quarrying	48	-	3	-	-	-	4	-	10	31	التعدين واستغلال المحاجر
Manufacturing	431	2	17	-	-	1	19	1	177	214	الصناعات التحويلية
Electricity, Gas and Water Supply	1	-	-	-	-	-	1	-	-	-	امدادات الكهرباء والغاز و امدادات المياه
Construction	2631	17	660	-	1	-	24	1	1632	296	الإتشاءات
Whole sale and Retail Trade	474	3	109	-	-	-	8	2	112	240	تجارة الجملة والتجزئه
Hotels and Restaurants	133	-	2	-	-	-	1	-	91	39	الفنادق والمطاعم
Transport, Storage and Communication	210	-	140	-	-	-	8	-	20	42	النقل والتخزين والاتصالات
Financial Intermediation	17	-	-	-	-	-	1	1	8	7	الوساطة المالية
Real-estate, Renting and Business Activities	41	-	2	-	-	-	3	3	16	17	الانشطة العقارية والإيجارية وأنشطة المشاريع التجارية
Public Administration and Defense	170	-	-	-	-	-	74	96	-	-	الإدارة العامة والدفاع والضمان الاجتماعي الاجباري
Education	132	-	2	-	8	1	43	58	9	11	التعليم
Health and Social Work	34	-	3	1	-	-	8	10	1	11	الصحة والعمل الاجتماعي
Other Community Social and Personal service Activities	63	-	27	-	-	1	3	2	8	22	أنشطة الخدمة المجتمعية والاجتماعية والشخصية الأخرى
Private Households with Employed Persons	-	-	-	-	-	-	-	-	-	-	الأسر الخاصة التي تعين أفراد لأداء الأعمال المنزلية
Extraterritorial Organizations and Bodies	7	-	-	2	5	-	-	-	-	-	المنظمات والهيئات غير الإقليمية
Not Stated	168	146	2	-	-	1	4	-	10	5	غير مبين
<b>Total</b>	<b>5590</b>	<b>169</b>	<b>1635</b>	<b>3</b>	<b>14</b>	<b>4</b>	<b>204</b>	<b>175</b>	<b>2384</b>	<b>1002</b>	<b>المجموع</b>

جدول (58 تابع): السكان الفلسطينيون 15 سنة فأكثر المتعطلون الذين سبق لهم العمل حسب النشاط الاقتصادي والجنس والقطاع

Table (58 Cont.): Unemployed Ever Worked Palestinian Population 15 Years and Over by Economic Activity, Sex and Sector

Economic Activity & Sex	المجموع Total	القطاع									النشاط الاقتصادي والجنس
		Sector									
		غير مبين Not Stated	خارج المنشآت Not in Establishment	هيئة دولية International Organization	وكالة غوث UNRWA	هيئة أو جمعية خيرية Non Profit Organization	حكومة أجنبية Foreign Government	حكومة وطنية National Government	خاص أجنبي Private Foreign	خاص وطني Private National	
<b>Female</b>											<b>إناث</b>
Agriculture, Hunting and Forestry	215	-	167	-	-	-	-	-	32	16	الزراعة والصيد والحراثة
Fishing	-	-	-	-	-	-	-	-	-	-	صيد الأسماك
Mining and Quarrying	-	-	-	-	-	-	-	-	-	-	التعدين واستغلال المحاجر
Manufacturing	125	1	5	-	-	2	-	-	26	91	الصناعات التحويلية
Electricity, Gas and Water Supply	2	-	-	-	-	-	-	-	-	-	إمدادات الكهرباء والغاز وإمدادات المياه
Construction	3	-	1	-	-	-	-	-	1	1	الإتشاءات
Whole sale and Retail Trade	19	-	-	-	-	-	-	-	3	16	تجارة الجملة والتجزئة
Hotels and Restaurants	-	-	-	-	-	-	-	-	-	-	الفنادق والمطاعم
Transport, Storage and Communication	3	-	-	-	-	-	-	1	2	-	النقل والتخزين والاتصالات
Financial Intermediation	1	-	-	-	-	-	-	-	-	-	الوساطة المالية
Real-estate, Renting and Business Activities	8	-	-	-	-	-	2	1	1	4	الأنشطة العقارية والإيجارية وأنشطة المشاريع التجارية
Public Administration and Defense	10	-	-	-	-	-	3	7	-	-	الإدارة العامة والدفاع والضمان الاجتماعي الاجباري
Education	104	-	-	1	6	6	37	34	9	11	التعليم
Health and Social Work	38	-	1	-	2	8	1	6	5	15	الصحة والعمل الاجتماعي
Other Community Social and Personal service Activities	12	-	1	-	-	-	-	-	4	7	أنشطة الخدمة المجتمعية والاجتماعية والشخصية الأخرى
Private Households with Employed Persons	-	-	-	-	-	-	-	-	-	-	الأسر الخاصة التي تعين أفراد لأداء الأعمال المنزلية
Extraterritorial Organizations and Bodies	4	-	-	1	3	-	-	-	-	-	المنظمات والهيئات غير الإقليمية
Not Stated	17	14	-	-	-	-	-	-	1	2	غير مبين
<b>Total</b>	<b>561</b>	<b>15</b>	<b>175</b>	<b>2</b>	<b>11</b>	<b>16</b>	<b>43</b>	<b>49</b>	<b>84</b>	<b>166</b>	<b>المجموع</b>

جدول (58 تابع): السكان الفلسطينيون 15 سنة فأكثر المتعطلون الذين سبق لهم العمل حسب النشاط الاقتصادي والجنس والقطاع

Table (58 Cont.): Unemployed Ever Worked Palestinian Population 15 Years and Over by Economic Activity, Sex and Sector

Economic Activity & Sex	المجموع Total	القطاع									النشاط الاقتصادي والجنس
		غير مبين Not Stated	خارج المنشآت Not in Establishment	هيئة دولية International Organization	وكالة غوث UNRWA	هيئة أو جمعية خيرية Non Profit Organization	حكومة أجنبية Foreign Government	حكومة وطنية National Government	خاص أجنبي Private Foreign	خاص وطني Private National	
<b>Both Sexes</b>											<b>كلا الجنسين</b>
Agriculture, Hunting and Forestry	1245	1	835	-	-	-	3	1	322	83	الزراعة والصيد والحراة
Fishing	-	-	-	-	-	-	-	-	-	-	صيد الاسماك
Mining and Quarrying	48	-	3	-	-	-	4	-	10	31	التعدين واستغلال المحاجر
Manufacturing	556	3	22	-	-	3	19	1	203	305	الصناعات التحويلية
Electricity, Gas and Water Supply	3	-	-	-	-	-	1	-	-	2	امدادات الكهرباء والغاز و امدادات المياه
Construction	2634	17	661	-	1	-	24	1	1633	297	الإتشاءات
Whole sale and Retail Trade	493	3	109	-	-	-	8	2	115	256	تجارة الجملة والتجزئه
Hotels and Restaurants	133	-	2	-	-	-	1	-	91	39	الفنادق والمطاعم
Transport, Storage and Communication	213	-	140	-	-	-	8	1	22	42	النقل والتخزين والاتصالات
Financial Intermediation	18	-	-	-	-	-	1	1	8	8	الوساطة المالية
Real-estate, Renting and Business Activities	49	-	2	-	-	-	5	4	17	21	أنشطة العقارية والإيجارية وأنشطة المشاريع التجارية
Public Administration and Defense	180	-	-	-	-	-	77	103	-	-	الإدارة العامة والدفاع والضمان الاجتماعي الاجباري
Education	236	-	2	1	14	7	80	92	18	22	التعليم
Health and Social Work	72	-	4	1	2	8	9	16	6	26	الصحة والعمل الاجتماعي
Other Community Social and Personal service Activities	75	-	28	-	-	1	3	2	12	29	أنشطة الخدمة المجتمعية والاجتماعية والشخصية الأخرى
Private Households with Employed Persons	-	-	-	-	-	-	-	-	-	-	الأسر الخاصة التي تعين أفراد لأداء الأعمال المنزلية
Extraterritorial Organizations and Bodies	11	-	-	3	8	-	-	-	-	-	المنظمات والهيئات غير الإقليمية
Not Stated	185	160	2	-	-	1	4	-	11	7	غير مبين
<b>Total</b>	<b>6151</b>	<b>184</b>	<b>1810</b>	<b>5</b>	<b>25</b>	<b>20</b>	<b>247</b>	<b>224</b>	<b>2468</b>	<b>1168</b>	<b>المجموع</b>

جدول 59: السكان الفلسطينيون 10 سنوات فأكثر المتعطلون الذين سبق لهم العمل حسب الجنس وفئات العمر بالسنوات والحالة العملية

**Table 59: Unemployed Ever Worked Palestinian Population 10 Years and Over by Sex, Age Groups in Years and Employment Status**

العمر والجنس	المجموع Total	الحالة العملية						العمر والجنس
		غير مبين Not Stated	أخرى Others	يعمل لدى الأسرة دون أجر Unpaid Family Member	مستخدم بأجر Wage Employee	يعمل لحسابه Self Employed	صاحب عمل Employer	
<b>Male</b>								<b>ذكور</b>
10 - 14	26	1	-	6	17	2	-	14 - 10
15 - 19	579	31	2	31	493	21	1	19 - 15
20 - 24	1034	38	2	21	915	47	11	24 - 20
25 - 44	2382	53	-	27	1924	322	56	44 - 25
45 - 64	1238	30	1	5	828	298	76	64 - 45
65+	357	11	-	3	143	164	36	+65
Not Stated	-	-	-	-	-	-	-	غير مبين
<b>Total</b>	<b>5616</b>	<b>164</b>	<b>5</b>	<b>93</b>	<b>4320</b>	<b>854</b>	<b>180</b>	<b>المجموع</b>
<b>Female</b>								<b>إناث</b>
10 - 14	2	-	-	-	2	-	-	14 - 10
15 - 19	28	3	-	6	19	-	-	19 - 15
20 - 24	55	2	-	7	43	3	-	24 - 20
25 - 44	265	9	-	22	211	21	2	44 - 25
45 - 64	166	1	-	23	109	31	2	64 - 45
65+	47	-	-	7	25	15	-	+65
Not Stated	-	-	-	-	-	-	-	غير مبين
<b>Total</b>	<b>563</b>	<b>15</b>	<b>-</b>	<b>65</b>	<b>409</b>	<b>70</b>	<b>4</b>	<b>المجموع</b>
<b>Both Sexes</b>								<b>كلا الجنسين</b>
10 - 14	28	1	-	6	19	2	-	14 - 10
15 - 19	607	34	2	37	512	21	1	19 - 15
20 - 24	1089	40	2	28	958	50	11	24 - 20
25 - 44	2647	62	-	49	2135	343	58	44 - 25
45 - 64	1404	31	1	28	937	329	78	64 - 45
65+	404	11	-	10	168	179	36	+65
Not Stated	-	-	-	-	-	-	-	غير مبين
<b>Total</b>	<b>6179</b>	<b>179</b>	<b>5</b>	<b>158</b>	<b>4729</b>	<b>924</b>	<b>184</b>	<b>المجموع</b>

جدول 60: السكان الفلسطينيون 10 سنوات فأكثر غير النشيطين اقتصادياً حسب فئات العمر بالسنوات والجنس والسبب لعدم نشاطهم

**Table 60: Palestinian Population 10 Years and Over Not Economically Active by Age Groups in Years, Sex and Reason for Not Active**

Age and Sex	المجموع Total	Not Economically Active				غير النشيطين اقتصادياً	العمر والجنس
		أخرى Others	لا يعمل ولا يبحث عن عمل Not Working & Not Look for work	عاجز عن العمل Unable to Work	متفرغة لأعمال المنزل Housewife	طالب متفرغ للدراسة Students	
<b>Male</b>							<b>ذكور</b>
10 - 14	11524	45	69	50	-	11360	14 - 10
15 - 19	5485	144	232	92	-	5017	19 - 15
20 - 24	1418	127	91	107	-	1093	24 - 20
25 - 29	494	76	37	76	-	305	29 - 25
30 - 34	196	40	28	74	-	54	34 - 30
35 - 39	110	17	20	64	-	9	39 - 35
40 - 44	112	12	18	77	-	5	44 - 40
45 - 49	146	4	48	94	-	-	49 - 45
50 - 54	169	4	51	114	-	-	54 - 50
55 - 59	249	7	101	141	-	-	59 - 55
60 - 64	494	12	184	298	-	-	64 - 60
65+	2042	14	452	1576	-	-	+65
Not Stated	4	2	-	-	-	2	غير مبين
<b>Total</b>	<b>22443</b>	<b>504</b>	<b>1331</b>	<b>2763</b>	<b>-</b>	<b>17845</b>	<b>المجموع</b>
<b>Female</b>							<b>إناث</b>
10 - 14	10894	73	54	42	322	10403	14 - 10
15 - 19	8990	362	262	35	4076	4255	19 - 15
20 - 24	8081	280	225	39	6959	578	24 - 20
25 - 29	6475	133	119	39	6065	119	29 - 25
30 - 34	5225	89	60	32	5017	27	34 - 30
35 - 39	3990	52	43	27	3862	6	39 - 35
40 - 44	2919	20	24	32	2840	3	44 - 40

جدول (60 تابع): السكان الفلسطينيون 10 سنوات فأكثر غير النشيطين اقتصادياً حسب فئات العمر بالسنوات والجنس والسبب لعدم نشاطهم

Table (60 Cont.): Palestinian Population 10 Years and Over Not Economically Active by Age Groups in Years, Sex and Reason for Not Active

Age and Sex	المجموع Total	Not Economically Active					العمر والجنس
		أخرى Others	لا يعمل ولا يبحث عن عمل Not Working & Not Look for work	عاجز عن العمل Unable to Work	متفرغة لأعمال المنزل Housewife	طالب متفرغ للدراسة Students	
45 - 49	2186	16	24	36	2110	-	49 - 45
50 - 54	2171	32	38	74	2027	-	54 - 50
55 - 59	1902	28	41	157	1676	-	59 - 55
60 - 64	1820	37	91	283	1409	-	64 - 60
65+	4195	107	225	1929	1934	-	+65
Not Stated	17	4	-	1	12	-	غير مبيّن
<b>Total</b>	<b>58865</b>	<b>1233</b>	<b>1206</b>	<b>2726</b>	<b>38309</b>	<b>15391</b>	<b>المجموع</b>
<b>Both Sexes</b>							<b>كلا الجنسين</b>
10 - 14	22418	118	123	92	322	21763	14 - 10
15 - 19	14475	506	494	127	4076	9272	19 - 15
20 - 24	9499	407	316	146	6959	1671	24 - 20
25 - 29	6969	209	156	115	6065	424	29 - 25
30 - 34	5421	129	88	106	5017	81	34 - 30
35 - 39	4100	69	63	91	3862	15	39 - 35
40 - 44	3031	32	42	109	2840	8	44 - 40
45 - 49	2332	20	72	130	2110	-	49 - 45
50 - 54	2340	36	89	188	2027	-	54 - 50
55 - 59	2151	35	142	298	1676	-	59 - 55
60 - 64	2314	49	275	581	1409	-	64 - 60
65+	6237	121	677	3505	1934	-	+65
Not Stated	21	6	-	1	12	2	غير مبيّن
<b>Total</b>	<b>81308</b>	<b>1737</b>	<b>2537</b>	<b>5489</b>	<b>38309</b>	<b>33236</b>	<b>المجموع</b>

جدول 61: السكان الفلسطينيون 10 سنوات فأكثر غير النشيطين اقتصادياً حسب الجنس وفئات العمر بالسنوات وعدد سنوات الدراسة ونوع التجمع  
**Table 61: Palestinian Population 10 Years and Over Not Economically Active by Sex, Age Groups in Years, Years of Schooling and Type of Locality**  
**(حضر, Urban)**

Age and Sex	المجموع Total	Years of Schooling					عدد سنوات الدراسة		العمر والجنس
		غير مبين Not Stated	+ 13	12 - 10	9 - 7	6 - 1	0		
<b>Male</b>									<b>ذكور</b>
10 - 14	4593	-	-	-	1285	3295	13		14 - 10
15 - 19	2092	-	44	1104	871	60	13		19 - 15
20 - 24	540	1	319	161	23	21	15		24 - 20
25 - 44	377	1	179	64	54	43	36		44 - 25
45 - 64	423	-	39	35	60	196	93		64 - 45
65+	768	-	11	16	34	374	333		+65
Not Stated	2	-	1	-	1	-	-		غير مبين
<b>Total</b>	<b>8795</b>	<b>2</b>	<b>593</b>	<b>1380</b>	<b>2328</b>	<b>3989</b>	<b>503</b>		<b>المجموع</b>
<b>Female</b>									<b>إناث</b>
10 - 14	4380	-	-	-	1243	3111	26		14 - 10
15 - 19	3582	-	59	1401	1734	372	16		19 - 15
20 - 24	3075	1	364	1118	1005	543	44		24 - 20
25 - 44	7242	3	573	1970	1985	2369	342		44 - 25
45 - 64	3155	1	32	146	219	853	1904		64 - 45
65+	1623	3	4	10	33	106	1467		+65
Not Stated	2	1	-	-	-	-	1		غير مبين
<b>Total</b>	<b>23059</b>	<b>9</b>	<b>1032</b>	<b>4645</b>	<b>6219</b>	<b>7354</b>	<b>3800</b>		<b>المجموع</b>
<b>Both Sexes</b>									<b>كلا الجنسين</b>
10 - 14	8973	-	-	-	2528	6406	39		14 - 10
15 - 19	5674	-	103	2505	2605	432	29		19 - 15
20 - 24	3615	2	683	1279	1028	564	59		24 - 20
25 - 44	7619	4	752	2034	2039	2412	378		44 - 25
45 - 64	3578	1	71	181	279	1049	1997		64 - 45
65+	2391	3	15	26	67	480	1800		+65
Not Stated	4	1	1	-	1	-	1		غير مبين
<b>Total</b>	<b>31854</b>	<b>11</b>	<b>1625</b>	<b>6025</b>	<b>8547</b>	<b>11343</b>	<b>4303</b>		<b>المجموع</b>

جدول (61 تابع): السكان الفلسطينيون 10 سنوات فأكثر غير النشيطين اقتصادياً حسب الجنس وفئات العمر بالسنوات وعدد سنوات الدراسة ونوع التجمع  
**Table (61 Cont.): Palestinian Population 10 Years and Over Not Economically Active by Sex, Age Groups in Years, Years of Schooling and Type of Locality**  
**(ريف, Rural)**

العمر والجنس Age and Sex	المجموع Total	سنوات الدراسة Years of Schooling					العمر والجنس العمر والجنس	
		غير مبين Not Stated	+ 13	12 - 10	9 - 7	6 - 1		0
<b>Male</b>							<b>ذكور</b>	
10 - 14	6495	3	-	-	1830	4634	28	14 - 10
15 - 19	3209	3	88	1588	1401	102	27	19 - 15
20 - 24	818	-	527	215	27	24	25	24 - 20
25 - 44	487	-	213	78	79	71	46	44 - 25
45 - 64	579	-	30	58	60	284	147	64 - 45
65+	1160	1	7	13	29	386	724	+65
Not Stated	2	1	-	-	-	1	-	غير مبين
<b>Total</b>	<b>12750</b>	<b>8</b>	<b>865</b>	<b>1952</b>	<b>3426</b>	<b>5502</b>	<b>997</b>	<b>المجموع</b>
<b>Female</b>								<b>إناث</b>
10 - 14	6059	2	-	-	1676	4356	25	14 - 10
15 - 19	5009	1	61	1694	2421	791	41	19 - 15
20 - 24	4587	3	334	1502	1674	1021	53	24 - 20
25 - 44	10518	11	498	2063	2921	4423	602	44 - 25
45 - 64	4535	2	13	90	172	906	3352	64 - 45
65+	2366	1	-	1	9	57	2298	+65
Not Stated	14	5	-	3	1	2	3	غير مبين
<b>Total</b>	<b>33088</b>	<b>25</b>	<b>906</b>	<b>5353</b>	<b>8874</b>	<b>11556</b>	<b>6374</b>	<b>المجموع</b>
<b>Both Sexes</b>								<b>كلا الجنسين</b>
10 - 14	12554	5	-	-	3506	8990	53	14 - 10
15 - 19	8218	4	149	3282	3822	893	68	19 - 15
20 - 24	5405	3	861	1717	1701	1045	78	24 - 20
25 - 44	11005	11	711	2141	3000	4494	648	44 - 25
45 - 64	5114	2	43	148	232	1190	3499	64 - 45
65+	3526	2	7	14	38	443	3022	+65
Not Stated	16	6	-	3	1	3	3	غير مبين
<b>Total</b>	<b>45838</b>	<b>33</b>	<b>1771</b>	<b>7305</b>	<b>12300</b>	<b>17058</b>	<b>7371</b>	<b>المجموع</b>



جدول (61 تابع): السكان الفلسطينيون 10 سنوات فأكثر غير النشيطين اقتصادياً حسب الجنس وفئات العمر بالسنوات وعدد سنوات الدراسة ونوع التجمع  
**Table (61 Cont.): Palestinian Population 10 Years and Over Not Economically Active by Sex, Age Groups in Years, Years of Schooling and Type of Locality**  
**(مخيمات, Camps)**

Age and Sex	المجموع Total	Years of Schooling					عدد سنوات الدراسة		العمر والجنس
		غير مبيّن Not Stated	+ 13	12 - 10	9 - 7	6 - 1	0		
<b>Male</b>									<b>ذكور</b>
10 - 14	436	-	-	-	137	296	3		14 - 10
15 - 19	184	-	4	83	85	10	2		19 - 15
20 - 24	60	-	21	18	7	11	3		24 - 20
25 - 44	48	-	13	14	6	10	5		44 - 25
45 - 64	56	-	-	4	12	20	20		64 - 45
65+	114	-	-	-	-	45	69		+65
Not Stated	-	-	-	-	-	-	-		غير مبيّن
<b>Total</b>	<b>898</b>	-	<b>38</b>	<b>119</b>	<b>247</b>	<b>392</b>	<b>102</b>		<b>المجموع</b>
<b>Female</b>									<b>إناث</b>
10 - 14	455	-	-	-	116	338	1		14 - 10
15 - 19	399	-	10	143	197	45	4		19 - 15
20 - 24	419	1	47	167	133	63	8		24 - 20
25 - 44	849	-	98	262	231	233	25		44 - 25
45 - 64	389	-	3	20	22	71	273		64 - 45
65+	206	-	-	-	-	2	204		+65
Not Stated	1	1	-	-	-	-	-		غير مبيّن
<b>Total</b>	<b>2718</b>	<b>2</b>	<b>158</b>	<b>592</b>	<b>699</b>	<b>752</b>	<b>515</b>		<b>المجموع</b>
<b>Both Sexes</b>									<b>كلا الجنسين</b>
10 - 14	891	-	-	-	253	634	4		14 - 10
15 - 19	583	-	14	226	282	55	6		19 - 15
20 - 24	479	1	68	185	140	74	11		24 - 20
25 - 44	897	-	111	276	237	243	30		44 - 25
45 - 64	445	-	3	24	34	91	293		64 - 45
65+	320	-	-	-	-	47	273		+65
Not Stated	1	1	-	-	-	-	-		غير مبيّن
<b>Total</b>	<b>3616</b>	<b>2</b>	<b>196</b>	<b>711</b>	<b>946</b>	<b>1144</b>	<b>617</b>		<b>المجموع</b>

جدول (61 تابع): السكان الفلسطينيون 10 سنوات فأكثر غير النشيطين اقتصادياً حسب الجنس وفئات العمر بالسنوات وعدد سنوات الدراسة ونوع التجمع  
 Table (61 Cont.): Palestinian Population 10 Years and Over Not Economically Active by Sex, Age Groups in Years,  
 Years of Schooling and Type of Locality  
 (المجموع، Total)

Age and Sex	المجموع Total	Years of Schooling					عدد سنوات الدراسة		العمر والجنس
		غير مبين Not Stated	+ 13	12 - 10	9 - 7	6 - 1	0		
<b>Male</b>									<b>ذكور</b>
10 - 14	11524	3	-	-	3252	8225	44		14 - 10
15 - 19	5485	3	136	2775	2357	172	42		19 - 15
20 - 24	1418	1	867	394	57	56	43		24 - 20
25 - 44	912	1	405	156	139	124	87		44 - 25
45 - 64	1058	-	69	97	132	500	260		64 - 45
65+	2042	1	18	29	63	805	1126		+65
Not Stated	4	1	1	-	1	1	-		غير مبين
<b>Total</b>	<b>22443</b>	<b>10</b>	<b>1496</b>	<b>3451</b>	<b>6001</b>	<b>9883</b>	<b>1602</b>		<b>المجموع</b>
<b>Female</b>									<b>إناث</b>
10 - 14	10894	2	-	-	3035	7805	52		14 - 10
15 - 19	8990	1	130	3238	4352	1208	61		19 - 15
20 - 24	8081	5	745	2787	2812	1627	105		24 - 20
25 - 44	18609	14	1169	4295	5137	7025	969		44 - 25
45 - 64	8079	3	48	256	413	1830	5529		64 - 45
65+	4195	4	4	11	42	165	3969		+65
Not Stated	17	7	-	3	1	2	4		غير مبين
<b>Total</b>	<b>58865</b>	<b>36</b>	<b>2096</b>	<b>10590</b>	<b>15792</b>	<b>19662</b>	<b>10689</b>		<b>المجموع</b>
<b>Both Sexes</b>									<b>كلا الجنسين</b>
10 - 14	22418	5	-	-	6287	16030	96		14 - 10
15 - 19	14475	4	266	6013	6709	1380	103		19 - 15
20 - 24	9499	6	1612	3181	2869	1683	148		24 - 20
25 - 44	19521	15	1574	4451	5276	7149	1056		44 - 25
45 - 64	9137	3	117	353	545	2330	5789		64 - 45
65+	6237	5	22	40	105	970	5095		+65
Not Stated	21	8	1	3	2	3	4		غير مبين
<b>Total</b>	<b>81308</b>	<b>46</b>	<b>3592</b>	<b>14041</b>	<b>21793</b>	<b>29545</b>	<b>12291</b>		<b>المجموع</b>

جدول 62: الأسر الفلسطينية والأفراد فيها حسب حجم الأسرة وعدد الأفراد النشيطين اقتصادياً فيها

**Table 62: Palestinian Households and Population in Households by Size of Household and Number of Economically Active Members**

Household Size	المجموع		الأسر والأفراد حسب عدد الأفراد النشيطين اقتصادياً														حجم الأسرة	
	Total		Households and Population Indicated Number of Economically Active Members															
	سكان	أسر	غير مبين		+ 5		4		3		2		1		0			
Population	Households	سكان	أسر	سكان	أسر	سكان	أسر	سكان	أسر	سكان	أسر	سكان	أسر	سكان	أسر	سكان	أسر	
1	1192	1192	4	4	-	-	-	-	-	-	-	-	-	306	306	882	882	1
2	6714	3357	-	-	-	-	-	-	-	-	-	540	270	4654	2327	1520	760	2
3	9264	3088	-	-	-	-	-	-	132	44	1359	453	6780	2260	993	331	3	
4	15012	3753	-	-	-	-	76	19	696	174	2616	654	10904	2726	720	180	4	
5	20930	4186	-	-	25	5	475	95	1435	287	3445	689	14935	2987	615	123	5	
6	25362	4227	-	-	204	34	888	148	2160	360	4278	713	17220	2870	612	102	6	
7	25774	3682	7	1	602	86	1253	179	2639	377	5082	726	15785	2255	406	58	7	
8	24720	3090	-	-	832	104	1616	202	3456	432	5240	655	13200	1650	376	47	8	
9	20898	2322	-	-	1044	116	1908	212	3492	388	4599	511	9612	1068	243	27	9	
10	16020	1602	-	-	1240	124	2000	200	2930	293	3760	376	5910	591	180	18	10	
11+	29226	2364	-	-	5398	401	5156	405	6270	509	6260	518	5971	516	171	15	+11	
<b>Total</b>	<b>195112</b>	<b>32863</b>	<b>11</b>	<b>5</b>	<b>9345</b>	<b>870</b>	<b>13372</b>	<b>1460</b>	<b>23210</b>	<b>2864</b>	<b>37179</b>	<b>5565</b>	<b>105277</b>	<b>19556</b>	<b>6718</b>	<b>2543</b>	<b>المجموع</b>	

جدول 63: الأسر الفلسطينية حسب حجم الأسرة وعدد الأفراد المتعطلين عن العمل وعدد المعالين الذين تقل أعمارهم عن 15 سنة في الأسرة

**Table 63: Palestinian Households by Size, Number of Unemployed Members and Dependent Under 15 Years in Households**

Household Size	مجموع الأسر	مجموع السكان	مجموع المعالين	مجموع المتعطلين عن العمل	الأسر حسب عدد المعالين الذين تقل أعمارهم عن 15 سنة				الأسر حسب عدد أفراد الأسرة المتعطلين عن العمل				حجم الأسرة
	Total Households	Total Population	Total Dependent	Total Unemployed	Household by Number of Dependent Under 15 Years in Household				Household by Number of Unemployed Members of Household				
					+3	2	1	0	+3	2	1	0	
1	1192	1192	-	75	-	-	-	1192	-	-	75	1117	1
2	3357	6714	20	412	-	-	20	3337	-	12	388	2957	2
3	3088	9264	93	528	1	9	72	3006	4	31	454	2599	3
4	3753	15012	286	652	2	44	192	3515	7	54	523	3169	4
5	4186	20930	797	873	23	146	433	3584	14	88	654	3430	5
6	4227	25362	1900	968	90	419	786	2932	24	112	668	3423	6
7	3682	25774	3252	1057	246	760	982	1694	40	125	675	2842	7
8	3090	24720	4185	1103	460	972	810	848	62	150	602	2276	8
9	2322	20898	4036	985	596	830	500	396	54	152	503	1613	9
10	1602	16020	3189	834	566	559	265	212	51	128	411	1012	10
11+	2364	29226	4882	1574	921	765	324	354	133	259	600	1372	+11
<b>Total</b>	<b>32863</b>	<b>195112</b>	<b>22640</b>	<b>9061</b>	<b>2905</b>	<b>4504</b>	<b>4384</b>	<b>21070</b>	<b>389</b>	<b>1111</b>	<b>5553</b>	<b>25810</b>	<b>المجموع</b>

جدول 64: أرباب الأسر الفلسطينية 10 سنوات فأكثر حسب فئات العمر بالسنوات والجنس والعلاقة بقوة العمل

Table 64: Heads of Palestinian Households 10 Years and Over by Age Groups in Years, Sex and Activity Status

Age and Sex of Heads of Households	المجموع Total	العلاقة بقوة العمل لرب الأسرة			العمر والجنس لرب الأسرة
		Activity Status of Heads of Households			
		غير مبين Not Stated	غير نشيطين اقتصادياً Not Economically Active	نشطون اقتصادياً Economically Active	
<b>Male</b>					<b>ذكور</b>
10 - 14	1	-	1	-	14 - 10
15 - 19	81	-	12	69	19- 15
20 - 24	1533	-	27	1506	24 - 20
25 - 29	4247	3	40	4204	29 - 25
30 - 34	5640	2	56	5582	34 - 30
35 - 39	4740	5	61	4674	39 - 35
40 - 44	2914	-	75	2839	44 - 40
45 - 49	2493	6	131	2356	49 - 45
50 - 54	1981	4	147	1830	54 - 50
55 - 59	1417	1	231	1185	59 - 55
60 - 64	1496	2	464	1030	64 - 60
65+	3206	4	1791	1411	+65
Not Stated	1	-	-	1	غير مبين
<b>Total</b>	<b>29750</b>	<b>27</b>	<b>3036</b>	<b>26687</b>	<b>المجموع</b>
<b>Female</b>					<b>إناث</b>
10 - 14	-	-	-	-	14 - 10
15 - 19	1	-	1	-	19- 15
20 - 24	27	-	23	4	24 - 20
25 - 29	41	-	36	5	29 - 25
30 - 34	95	-	74	21	34 - 30
35 - 39	140	1	96	43	39 - 35
40 - 44	195	-	142	53	44 - 40
45 - 49	224	1	161	62	49 - 45
50 - 54	347	-	265	82	54 - 50
55 - 59	389	-	323	66	59 - 55
60 - 64	377	1	322	54	64 - 60
65+	1276	5	1181	90	+65
Not Stated	1	1	-	-	غير مبين
<b>Total</b>	<b>3113</b>	<b>9</b>	<b>2624</b>	<b>480</b>	<b>المجموع</b>
<b>Both Sexes</b>					<b>كلا الجنسين</b>
10 - 14	1	-	1	-	14 - 10
15 - 19	82	-	13	69	19- 15
20 - 24	1560	-	50	1510	24 - 20
25 - 29	4288	3	76	4209	29 - 25
30 - 34	5735	2	130	5603	34 - 30
35 - 39	4880	6	157	4717	39 - 35
40 - 44	3109	-	217	2892	44 - 40
45 - 49	2717	7	292	2418	49 - 45
50 - 54	2328	4	412	1912	54 - 50
55 - 59	1806	1	554	1251	59 - 55
60 - 64	1873	3	786	1084	64 - 60
65+	4482	9	2972	1501	+65
Not Stated	2	1	-	1	غير مبين
<b>Total</b>	<b>32863</b>	<b>36</b>	<b>5660</b>	<b>27167</b>	<b>المجموع</b>

جدول 65: أرباب الأسر الفلسطينية 15 سنة فأكثر المشتغلون والمتعطلون الذين سبق لهم العمل حسب النشاط الاقتصادي والجنس والحالة العملية

**Table 65: Employed and Unemployed Ever Worked Palestinian Heads of Households 15 Years of Age and Over by Economic Activity, Sex and Employment Status**

Economic Activity & Sex	المجموع Total	الحالة العملية لأرباب الأسر						النشاط الاقتصادي والجنس
		غير مبين Not Stated	أخرى Others	يعمل لدى الأسرة دون أجر Unpaid Family Member	مستخدم بأجر Wage Employee	يعمل لحسابه Self Employed	صاحب عمل Employer	
<b>Male</b>								<b>ذكور</b>
Agriculture, Hunting and Forestry	4136	1	2	120	1161	2520	332	الزراعة والصيد والحراجه
Fishing	-	-	-	-	-	-	-	صيد الاسماك
Mining and Quarrying	181	-	-	1	152	14	14	التعدين واستغلال المحاجر
Manufacturing	2329	3	-	14	1629	380	303	الصناعات التحويلية
Electricity, Gas and Water Supply	30	-	-	-	29	-	1	امدادات الكهرباء والغاز و امدادات المياه
Construction	8596	6	2	7	7547	682	352	الإنشاءات
Whole sale and Retail Trade	4603	-	13	45	1166	2593	786	تجارة الجملة والتجزئه
Hotels and Restaurants	606	-	-	2	433	111	60	الفنادق والمطاعم
Transport, Storage and Communication	1267	1	2	7	415	823	19	النقل والتخزين والاتصالات
Financial Intermediation	172	-	-	3	133	20	16	الوساطة المالية
Real-estate, Renting and Business Activities	279	-	-	-	111	95	73	الانشطة العقارية والإيجارية وأنشطة المشاريع التجارية
Public Administration and Defense	2045	-	-	-	2045	-	-	الإدارة العامة والدفاع والضمان الاجتماعي الاجباري
Education	1376	-	-	-	1354	12	10	التعليم
Health and Social Work	376	-	2	1	273	62	38	الصحة والعمل الاجتماعي
Other Community Social and Personal service Activities	341	-	2	1	177	138	23	أنشطة الخدمة المجتمعية والاجتماعية والشخصية الأخرى
Private Households with Employed Persons	-	-	-	-	-	-	-	الأسر الخاصة التي تعين أفراد لأداء الأعمال المنزلية
Extraterritorial Organizations and Bodies	36	-	-	-	36	-	-	المنظمات والهيئات غير الإقليمية
Not Stated	125	61	-	1	45	12	6	غير مبين
<b>Total</b>	<b>26498</b>	<b>72</b>	<b>23</b>	<b>202</b>	<b>16706</b>	<b>7462</b>	<b>2033</b>	<b>المجموع</b>

جدول (65 تابع): أرباب الأسر الفلسطينية 15 سنة فأكثر المشتغلون والمتعطلون الذين سبق لهم العمل حسب النشاط الاقتصادي والجنس والحالة العملية

Table (65 Cont.): Employed and Unemployed Ever Worked Palestinian Heads of Households 15 Years of Age and Over by Economic Activity, Sex and Employment Status

Economic Activity & Sex	المجموع Total	الحالة العملية لأرباب الأسر						النشاط الاقتصادي والجنس
		غير مبين Not Stated	أخرى Others	يعمل لدى الأسرة دون أجر Unpaid Family Member	مستخدم بأجر Wage Employee	يعمل لحسابه Self Employed	صاحب عمل Employer	
<b>Female</b>								إناث
Agriculture, Hunting and Forestry	240	-	-	16	87	128	9	الزراعة والصيد والحراجه
Fishing	-	-	-	-	-	-	-	صيد الاسماك
Mining and Quarrying	-	-	-	-	-	-	-	التعدين واستغلال المحاجر
Manufacturing	58	-	-	1	26	28	3	الصناعات التحويلية
Electricity, Gas and Water Supply	-	-	-	-	-	-	-	امدادات الكهرباء والغاز و امدادات المياه
Construction	-	-	-	-	-	-	-	الإشاءات
Whole sale and Retail Trade	39	-	-	1	6	28	4	تجارة الجملة والتجزئه
Hotels and Restaurants	3	-	-	-	-	3	-	الفنادق والمطاعم
Transport, Storage and Communication	-	-	-	-	-	-	-	النقل والتخزين والاتصالات
Financial Intermediation	-	-	-	-	-	-	-	الوساطة المالية
Real-estate, Renting and Business Activities	1	-	-	-	1	-	-	الانشطة العقارية والإيجارية وأنشطة المشاريع التجارية
Public Administration and Defense	8	-	-	-	8	-	-	الإدارة العامة والدفاع والضمان الاجتماعي الاجباري
Education	88	-	-	-	87	1	-	التعليم
Health and Social Work	28	-	1	-	22	4	1	الصحة والعمل الاجتماعي
Other Community Social and Personal service Activities	6	-	-	-	2	4	-	أنشطة الخدمة المجتمعية والاجتماعية والشخصية الأخرى
Private Households with Employed Persons	2	-	-	-	2	-	-	الأسر الخاصة التي تعين أفراد لأداء الأعمال المنزلية
Extraterritorial Organizations and Bodies	1	-	-	-	1	-	-	المنظمات والهيئات غير الإقليمية
Not Stated	2	1	-	-	1	-	-	غير مبين
<b>Total</b>	<b>476</b>	<b>1</b>	<b>1</b>	<b>18</b>	<b>243</b>	<b>196</b>	<b>17</b>	<b>المجموع</b>

جدول (65 تابع): أرباب الأسر الفلسطينية 15 سنة فأكثر المشتغلون والمتعطلون الذين سبق لهم العمل حسب النشاط الاقتصادي والجنس والحالة العملية

Table (65 Cont.): Employed and Unemployed Ever Worked Palestinian Heads of Households 15 Years of Age and Over by Economic Activity, Sex and Employment Status

Economic Activity & Sex	المجموع Total	الحالة العملية لأرباب الأسر						النشاط الاقتصادي والجنس
		غير مبين Not Stated	أخرى Others	يعمل لدى الأسرة دون أجر Unpaid Family Member	مستخدم بأجر Wage Employee	يعمل لحسابه Self Employed	صاحب عمل Employer	
<b>Both Sexes</b>								<b>كلا الجنسين</b>
Agriculture, Hunting and Forestry	4376	1	2	136	1248	2648	341	الزراعة والصيد والحراجه
Fishing	-	-	-	-	-	-	-	صيد الاسماك
Mining and Quarrying	181	-	-	1	152	14	14	التعدين واستغلال المحاجر
Manufacturing	2387	3	-	15	1655	408	306	الصناعات التحويلية
Electricity, Gas and Water Supply	30	-	-	-	29	-	1	امدادات الكهرباء والغاز و امدادات المياه
Construction	8596	6	2	7	7547	682	352	الإنشاءات
Whole sale and Retail Trade	4642	-	13	46	1172	2621	790	تجارة الجملة والتجزئه
Hotels and Restaurants	609	-	-	2	433	114	60	الفنادق والمطاعم
Transport, Storage and Communication	1267	1	2	7	415	823	19	النقل والتخزين والاتصالات
Financial Intermediation	172	-	-	3	133	20	16	الوساطة المالية
Real-estate, Renting and Business Activities	280	-	-	-	112	95	73	الانشطة العقارية والإيجارية وأنشطة المشاريع التجارية
Public Administration and Defense	2053	-	-	-	2053	-	-	الإدارة العامة والدفاع والضمان الاجتماعي الاجباري
Education	1464	-	-	-	1441	13	10	التعليم
Health and Social Work	404	-	3	1	295	66	39	الصحة والعمل الاجتماعي
Other Community Social and Personal service Activities	347	-	2	1	179	142	23	أنشطة الخدمة المجتمعية والاجتماعية والشخصية الأخرى
Private Households with Employed Persons	2	-	-	-	2	-	-	الأسر الخاصة التي تعين أفراد لأداء الأعمال المنزلية
Extraterritorial Organizations and Bodies	37	-	-	-	37	-	-	المنظمات والهيئات غير الإقليمية
Not Stated	127	62	-	1	46	12	6	غير مبين
<b>Total</b>	<b>26974</b>	<b>73</b>	<b>24</b>	<b>220</b>	<b>16949</b>	<b>7658</b>	<b>2050</b>	<b>المجموع</b>



جدول 66: السكان الفلسطينيون المولودون خارج الأراضي الفلسطينية حسب دولة الميلاد والجنس وفئات العمر بالسنوات

Table 66: Foreign-Born Palestinian Population by Country of Birth, Sex and Age Groups in Years

Country of Birth	Sex	المجموع Total	فئات العمر بالسنوات									الجنس	دولة الميلاد	
			Age Groups in Years											
			غير مبيّن Not Stated	+70	69 - 60	59 - 50	49 - 40	39 - 30	29 - 20	19 - 10	9 - 1			أقل من سنة Less Than One Year
1948 Areas	Male	1936	1	466	585	813	71	-	-	-	-	-	ذكور	مناطق 1948
	Female	2510	4	619	770	1030	87	-	-	-	-	-	إناث	
	Both Sexes	4446	5	1085	1355	1843	158	-	-	-	-	-	كلا الجنسين	
Israel	Male	126	-	-	-	-	65	11	10	10	27	3	ذكور	إسرائيل
	Female	969	-	-	-	-	172	289	429	41	31	7	إناث	
	Both Sexes	1095	-	-	-	-	237	300	439	51	58	10	كلا الجنسين	
Jordan	Male	2488	20	3	-	2	45	185	462	929	820	22	ذكور	الأردن
	Female	2661	13	6	4	16	65	313	551	904	758	31	إناث	
	Both Sexes	5149	33	9	4	18	110	498	1013	1833	1578	53	كلا الجنسين	
Syria	Male	140	-	1	-	1	6	16	54	51	11	-	ذكور	سوريا
	Female	144	-	3	2	4	18	16	38	53	10	-	إناث	
	Both Sexes	284	-	4	2	5	24	32	92	104	21	-	كلا الجنسين	
Lebanon	Male	65	-	-	-	-	3	4	2	27	29	-	ذكور	لبنان
	Female	73	-	-	-	1	5	12	10	15	30	-	إناث	
	Both Sexes	138	-	-	-	1	8	16	12	42	59	-	كلا الجنسين	
Egypt	Male	33	-	-	2	2	2	-	20	3	4	-	ذكور	مصر
	Female	35	-	3	1	5	5	4	6	8	3	-	إناث	
	Both Sexes	68	-	3	3	7	7	4	26	11	7	-	كلا الجنسين	
Tunis	Male	7	-	-	-	-	-	-	-	1	6	-	ذكور	تونس
	Female	10	-	-	-	-	-	1	-	4	5	-	إناث	
	Both Sexes	17	-	-	-	-	-	1	-	5	11	-	كلا الجنسين	

جدول (66 تابع): السكان الفلسطينيون المولودون خارج الأراضي الفلسطينية حسب دولة الميلاد والجنس وفئات العمر بالسنوات

Table (66 Cont.): Foreign-Born Palestinian Population by Country of Birth, Sex and Age Groups in Years

Country of Birth	Sex	المجموع Total	فئات العمر بالسنوات										الجنس	دولة الميلاد	
			Age Groups in Years												
			غير مبيّن Not Stated	+70	69 - 60	59 - 50	49 - 40	39 - 30	29 - 20	19 - 10	9 - 1	أقل من سنة Less Than One Year			
Yeman	Male	23	-	-	-	-	-	-	-	1	12	10	-	ذكور	اليمن
	Female	33	-	-	-	-	-	-	-	2	11	20	-	إناث	
	Both Sexes	56	-	-	-	-	-	-	-	3	23	30	-	كلا الجنسين	
Gulf Countries	Male	2964	23	-	-	1	6	92	640	1402	791	9	ذكور	دول الخليج	
	Female	2984	14	1	-	-	4	178	626	1425	728	8	إناث		
	Both Sexes	5948	37	1	-	1	10	270	1266	2827	1519	17	كلا الجنسين		
Other Arab Countries	Male	135	-	-	-	-	-	-	38	68	29	-	ذكور	دول عربية أخرى	
	Female	169	-	-	-	-	3	4	45	81	36	-	إناث		
	Both Sexes	304	-	-	-	-	3	4	83	149	65	-	كلا الجنسين		
United State	Male	33	-	-	-	-	-	-	-	14	19	-	ذكور	الولايات المتحدة	
	Female	28	-	-	-	-	1	2	3	10	12	-	إناث		
	Both Sexes	61	-	-	-	-	1	2	3	24	31	-	كلا الجنسين		
Others	Male	216	2	-	-	-	3	15	46	88	57	5	ذكور	أخرى	
	Female	279	-	7	2	4	32	42	61	64	65	2	إناث		
	Both Sexes	495	2	7	2	4	35	57	107	152	122	7	كلا الجنسين		
Total	Male	8166	46	470	587	819	201	323	1273	2605	1803	39	ذكور	المجموع	
	Female	9895	31	639	779	1060	392	861	1771	2616	1698	48	إناث		
	Both Sexes	18061	77	1109	1366	1879	593	1184	3044	5221	3501	87	كلا الجنسين		

جدول 67: السكان الفلسطينيون (12 سنة فأكثر) المولودون خارج الأراضي الفلسطينية حسب فئات العمر بالسنوات والجنس والحالة الزوجية

Table 67: Foreign-Born Palestinian Population (12 Years and Over) by Age Groups in Years, Sex and Marital Status

Age Groups	Sex	المجموع Total	الحالة الزوجية					الجنس	فئات العمر	
			غير مبين Not Stated	أرمل Widowed	مطلق Divorced	متزوج Married	عقد قران لأول مرة Legally Married			لم يتزوج أبداً Never Married
12 - 14	Male	919	-	-	-	-	-	919	ذكور	14 - 12
	Female	852	-	-	-	2	2	848	إناث	
	Both Sexes	1771	-	-	-	2	2	1767	كلا الجنسين	
15 - 19	Male	1072	1	-	-	2	9	1060	ذكور	19 - 15
	Female	1167	2	-	2	321	75	767	إناث	
	Both Sexes	2239	3	-	2	323	84	1827	كلا الجنسين	
20 - 24	Male	782	5	-	-	112	51	614	ذكور	24 - 20
	Female	1000	1	2	6	761	29	201	إناث	
	Both Sexes	1782	6	2	6	873	80	815	كلا الجنسين	
25 - 29	Male	491	1	-	3	254	54	179	ذكور	29 - 25
	Female	771	-	4	1	676	10	80	إناث	
	Both Sexes	1262	1	4	4	930	64	259	كلا الجنسين	
30 - 34	Male	181	-	-	1	159	5	16	ذكور	34 - 30
	Female	490	-	4	4	457	1	24	إناث	
	Both Sexes	671	-	4	5	616	6	40	كلا الجنسين	
35 - 39	Male	142	-	-	1	133	4	4	ذكور	39 - 35
	Female	371	-	6	4	343	-	18	إناث	
	Both Sexes	513	-	6	5	476	4	22	كلا الجنسين	
40 - 44	Male	65	-	1	1	59	-	4	ذكور	44 - 40
	Female	168	-	3	3	156	-	6	إناث	
	Both Sexes	233	-	4	4	215	-	10	كلا الجنسين	
45 - 49	Male	136	1	1	-	131	-	3	ذكور	49 - 45
	Female	224	-	17	2	184	-	21	إناث	
	Both Sexes	360	1	18	2	315	-	24	كلا الجنسين	
50 - 54	Male	477	-	2	-	469	-	6	ذكور	54 - 50
	Female	577	-	81	16	410	-	70	إناث	
	Both Sexes	1054	-	83	16	879	-	76	كلا الجنسين	

جدول (67 تابع): السكان الفلسطينيون (12 سنة فأكثر) المولودون خارج الأراضي الفلسطينية حسب فئات العمر بالسنوات والجنس والحالة الزوجية

Table (67 Cont.): Foreign-Born Palestinian Population (12 Years and Over) by Age Groups in Years, Sex and Marital Status

Age Groups	Sex	المجموع Total	الحالة الزوجية					الجنس	فئات العمر	
			غير مبين Not Stated	أرمل Widowed	مطلق Divorced	متزوج Married	عقد قران لأول مرة Legally Married			لم يتزوج أبداً Never Married
55 - 59	Male	342	-	-	-	336	-	6	ذكور	59 - 55
	Female	483	1	113	7	325	-	37	إناث	
	Both Sexes	825	1	113	7	661	-	43	كلا الجنسين	
60 - 64	Male	360	-	4	-	350	-	6	ذكور	64 - 60
	Female	437	2	139	5	277	-	14	إناث	
	Both Sexes	797	2	143	5	627	-	20	كلا الجنسين	
65 - 69	Male	227	-	2	-	224	-	1	ذكور	69 - 65
	Female	342	2	158	4	169	-	9	إناث	
	Both Sexes	569	2	160	4	393	-	10	كلا الجنسين	
70 - 74	Male	170	1	10	3	153	-	3	ذكور	74 - 70
	Female	277	4	167	2	102	-	2	إناث	
	Both Sexes	447	5	177	5	255	-	5	كلا الجنسين	
75 - 79	Male	128	-	14	-	112	-	2	ذكور	79 - 75
	Female	182	2	133	1	45	-	1	إناث	
	Both Sexes	310	2	147	1	157	-	3	كلا الجنسين	
80 - 84	Male	89	-	11	-	78	-	-	ذكور	84 - 80
	Female	96	1	77	3	15	-	-	إناث	
	Both Sexes	185	1	88	3	93	-	-	كلا الجنسين	
85 +	Male	83	-	23	-	59	-	1	ذكور	+ 85
	Female	84	-	76	-	6	-	2	إناث	
	Both Sexes	167	-	99	-	65	-	3	كلا الجنسين	
Not Stated	Male	46	32	-	-	1	-	13	ذكور	غير مبين
	Female	31	4	-	-	3	-	24	إناث	
	Both Sexes	77	36	-	-	4	-	37	كلا الجنسين	
Total	Male	5710	41	68	9	2632	123	2837	ذكور	المجموع
	Female	7552	19	980	60	4252	117	2124	إناث	
	Both Sexes	13262	60	1048	69	6884	240	4961	كلا الجنسين	

جدول 68: السكان الفلسطينيون 10 سنوات فأكثر المولودون خارج الأراضي الفلسطينية حسب الحالة التعليمية والجنس وفئات العمر بالسنوات

Table 68: Foreign-Born Palestinian Population 10 Years and Over by Educational Attainment, Sex and Age Groups in Years

Educational Attainment & Sex	المجموع Total	فئات العمر بالسنوات												الحالة التعليمية والجنس			
		Age Groups in Years	غير مبين Not Stated	+65	64 - 60	59 - 55	54 - 50	49 - 45	44 - 40	39 - 35	34 - 30	29 - 25	24 - 20		19 - 15	14 - 10	
<b>Male</b>																	<b>ذكور</b>
Illiterate	651	-	369	117	92	41	4	3	1	1	3	6	2	12			أمي
Can Read and Write	1295	1	241	153	86	82	28	10	8	7	9	13	11	646			ملم
Elementary	1569	-	58	58	69	131	46	23	30	28	60	74	155	837			إبتدائي
Preparatory	1452	2	7	13	30	73	16	10	28	43	130	306	758	36			إعدادي
Secondary	766	2	6	5	20	54	19	8	26	46	137	298	145	-			ثانوي
Associate Diploma	296	-	2	5	21	52	17	3	24	31	85	56	-	-			دبلوم متوسط
Bachelor and Above	234	-	3	7	23	44	6	8	25	25	65	28	-	-			بكالوريوس فأعلى
Not Stated	61	41	11	2	1	-	-	-	-	-	2	1	1	2			غير مبين
<b>Total</b>	<b>6324</b>	<b>46</b>	<b>697</b>	<b>360</b>	<b>342</b>	<b>477</b>	<b>136</b>	<b>65</b>	<b>142</b>	<b>181</b>	<b>491</b>	<b>782</b>	<b>1072</b>	<b>1533</b>			<b>المجموع</b>
<b>Female</b>																	<b>إناث</b>
Illiterate	2128	-	894	359	372	337	86	20	15	9	8	6	9	13			أمي
Can Read and Write	1012	-	25	36	53	94	39	29	37	35	17	11	14	622			ملم
Elementary	1633	-	15	15	21	67	53	53	97	107	118	115	187	785			إبتدائي
Preparatory	1685	1	2	2	8	19	15	19	97	141	224	346	783	28			إعدادي
Secondary	1004	2	2	2	6	22	12	19	76	111	203	376	173	-			ثانوي
Associate Diploma	383	-	1	1	4	23	10	13	34	54	134	108	1	-			دبلوم متوسط
Bachelor and Above	169	-	-	-	-	5	6	11	14	32	65	36	-	-			بكالوريوس فأعلى
Not Stated	135	28	42	22	19	10	3	4	1	1	2	2	-	1			غير مبين
<b>Total</b>	<b>8149</b>	<b>31</b>	<b>981</b>	<b>437</b>	<b>483</b>	<b>577</b>	<b>224</b>	<b>168</b>	<b>371</b>	<b>490</b>	<b>771</b>	<b>1000</b>	<b>1167</b>	<b>1449</b>			<b>المجموع</b>
<b>Both Sexes</b>																	<b>كلا الجنسين</b>
Illiterate	2779	-	1263	476	464	378	90	23	16	10	11	12	11	25			أمي
Can Read and Write	2307	1	266	189	139	176	67	39	45	42	26	24	25	1268			ملم
Elementary	3202	-	73	73	90	198	99	76	127	135	178	189	342	1622			إبتدائي
Preparatory	3137	3	9	15	38	92	31	29	125	184	354	652	1541	64			إعدادي
Secondary	1770	4	8	7	26	76	31	27	102	157	340	674	318	-			ثانوي
Associate Diploma	679	-	3	6	25	75	27	16	58	85	219	164	1	-			دبلوم متوسط
Bachelor and Above	403	-	3	7	23	49	12	19	39	57	130	64	-	-			بكالوريوس فأعلى
Not Stated	196	69	53	24	20	10	3	4	1	1	4	3	1	3			غير مبين
<b>Total</b>	<b>14473</b>	<b>77</b>	<b>1678</b>	<b>797</b>	<b>825</b>	<b>1054</b>	<b>360</b>	<b>233</b>	<b>513</b>	<b>671</b>	<b>1262</b>	<b>1782</b>	<b>2239</b>	<b>2982</b>			<b>المجموع</b>

جدول 69: السكان الفلسطينيون 10 سنوات فأكثر المولودون خارج الأراضي الفلسطينية حسب الجنس وفئات العمر بالسنوات والعلاقة بقوة العمل

Table 69: Foreign-Born Palestinian Population 10 Years and Over by Sex, Age Groups in Years and Activity Status

Sex	Age	المجموع Total	العلاقة بقوة العمل					العمر	الجنس	
			Activity Status							
			غير مبين Not Stated	غير نشيطين اقتصادياً Not Economically Active	Economicly Active					مشتغل Employed
					Unemployed		غير مشتغلين متعطّل سبق له العمل Unemployed Ever Worked			
متعطّل لم يسبق له العمل Unemployed Never Worked	متعطّل سبق له العمل Unemployed Ever Worked									
Male	10 - 14	1533	3	1506	12	2	10	14 - 10	ذكور	
	15 - 19	1072	4	719	106	40	203	19 - 15		
	20 - 24	782	1	165	35	77	504	24 - 20		
	25 - 29	491	2	19	26	51	393	29 - 25		
	30 - 34	181	-	4	3	17	157	34 - 30		
	35 - 39	142	-	4	1	13	124	39 - 35		
	40 - 44	65	-	1	-	9	55	44 - 40		
	45 - 49	136	1	15	1	13	106	49 - 45		
	50 - 54	477	3	45	11	69	349	54 - 50		
	55 - 59	342	-	70	4	62	206	59 - 55		
	60 - 64	360	-	119	3	64	174	64 - 60		
	65+	697	2	447	-	70	178	+65		
	Not Stated	46	43	-	-	-	3	غير مبين		
	<b>Total</b>	<b>6324</b>	<b>59</b>	<b>3114</b>	<b>202</b>	<b>487</b>	<b>2462</b>	<b>المجموع</b>		
Female	10 - 14	1449	2	1445	2	-	-	14 - 10	إناث	
	15 - 19	1167	9	1123	14	3	18	19 - 15		
	20 - 24	1000	6	873	24	15	82	24 - 20		
	25 - 29	771	2	656	8	23	82	29 - 25		
	30 - 34	490	1	434	4	7	44	34 - 30		
	35 - 39	371	2	321	2	9	37	39 - 35		
	40 - 44	168	-	143	1	5	19	44 - 40		
	45 - 49	224	-	190	1	9	24	49 - 45		
	50 - 54	577	1	485	-	21	70	54 - 50		
	55 - 59	483	3	440	-	11	29	59 - 55		
	60 - 64	437	6	403	-	8	20	64 - 60		
	65+	981	13	933	-	13	22	+65		
	Not Stated	31	28	3	-	-	-	غير مبين		
	<b>Total</b>	<b>8149</b>	<b>73</b>	<b>7449</b>	<b>56</b>	<b>124</b>	<b>447</b>	<b>المجموع</b>		
Both Sexes	10 - 14	2982	5	2951	14	2	10	14 - 10	كلا الجنسين	
	15 - 19	2239	13	1842	120	43	221	19 - 15		
	20 - 24	1782	7	1038	59	92	586	24 - 20		
	25 - 29	1262	4	675	34	74	475	29 - 25		
	30 - 34	671	1	438	7	24	201	34 - 30		
	35 - 39	513	2	325	3	22	161	39 - 35		
	40 - 44	233	-	144	1	14	74	44 - 40		
	45 - 49	360	1	205	2	22	130	49 - 45		
	50 - 54	1054	4	530	11	90	419	54 - 50		
	55 - 59	825	3	510	4	73	235	59 - 55		
	60 - 64	797	6	522	3	72	194	64 - 60		
	65+	1678	15	1380	-	83	200	+65		
	Not Stated	77	71	3	-	-	3	غير مبين		
	<b>Total</b>	<b>14473</b>	<b>132</b>	<b>10563</b>	<b>258</b>	<b>611</b>	<b>2909</b>	<b>المجموع</b>		

جدول 70: السكان الفلسطينيون 10 سنوات فأكثر المولودون خارج الأراضي الفلسطينية المشتغلون والمتعطلون الذين سبق لهم العمل حسب المهنة الرئيسية والجنس وفئات العمر بالسنوات

**Table 70: Foreign-Born Palestinian Population 10 Years and Over Employed and Unemployed Ever Worked by Main Occupation, Sex and Age Groups in Years**

المجموع Total	فئات العمر بالسنوات													المهنة والجنس	
	Age Groups in Years	غير مبيّن Not Stated	+65	64 - 60	59 - 55	54 - 50	49 - 45	44 - 40	39 - 35	34 - 30	29 - 25	24 - 20	19 - 15		14 - 10
<b>Male</b>															<b>ذكور</b>
Legislators and Managers	62	-	1	7	14	22	6	-	4	1	7	-	-	-	المشروعون وموظفو الإدارة العليا
Professionals	102	-	1	3	9	23	4	4	14	14	21	9	-	-	المتخصصون
Technicians and Associate Professionals	368	-	4	10	26	62	24	13	19	33	77	89	11	-	الفنيون والمتخصصون المساعدون
Clerks	48	-	1	3	8	6	2	-	4	6	9	8	-	1	الكتابة
Services and Sales Workers	490	-	64	57	46	49	13	6	17	24	63	107	40	4	العاملون في الخدمات والباعة في المحلات التجارية والأسواق
Skilled Agricultural and Fishery Workers	263	-	77	56	39	38	13	2	3	6	8	12	9	-	العمال المهرة في الزراعة وصيد الأسماك
Crafts and Related Workers	558	2	15	22	34	72	24	14	38	45	96	135	58	3	العاملون في الحرف وما إليها من المهن
Plant and Machine Operators	152	1	13	11	14	25	8	7	11	5	27	24	6	-	مشغلو الآلات ومجموعها
Elementary Occupation	888	-	70	66	77	117	25	17	27	40	136	192	117	4	المهن الأولية
Not Stated	18	-	2	3	1	4	-	1	-	-	-	5	2	-	غير مبيّن
<b>Total</b>	<b>2949</b>	<b>3</b>	<b>248</b>	<b>238</b>	<b>268</b>	<b>418</b>	<b>119</b>	<b>64</b>	<b>137</b>	<b>174</b>	<b>444</b>	<b>581</b>	<b>243</b>	<b>12</b>	<b>المجموع</b>

جدول (70 تابع): السكان الفلسطينيون 10 سنوات فأكثر المولودون خارج الأراضي الفلسطينية المشتغلون والمتعطلون الذين سبق لهم العمل حسب المهنة الرئيسية والجنس وفئات العمر بالسنوات

Table (70 Cont.): Foreign-Born Palestinian Population 10 Years and Over Employed and Unemployed Ever Worked by Main Occupation, Sex and Age Groups in Years

المجموع Total	فئات العمر بالسنوات													المهنة والجنس	
	Age Groups in Years	غير مبيّن Not Stated	+65	64 - 60	59 - 55	54 - 50	49 - 45	44 - 40	39 - 35	34 - 30	29 - 25	24 - 20	19 - 15		14 - 10
<b>Female</b>															إناث
Legislators and Managers	16	-	1	-	1	4	1	2	1	2	3	1	-	-	المشروعون وموظفو الإدارة العليا
Professionals	86	-	-	-	1	6	4	6	6	19	27	17	-	-	المتخصصون
Technicians and Associate Professionals	122	-	-	1	2	26	6	8	16	8	28	26	1	-	الفنيون والمتخصصون المساعدون
Clerks	49	-	-	-	-	-	1	-	4	3	17	20	4	-	الكتابة
Services and Sales Workers	49	-	6	5	5	7	3	3	4	3	4	5	4	-	العاملون في الخدمات والباعة في المحلات التجارية والأسواق
Skilled Agricultural and Fishery Workers	34	-	9	3	7	7	1	1	2	1	1	2	-	-	العمال المهرة في الزراعة وصيد الأسماك
Crafts and Related Workers	104	-	1	4	1	13	4	2	9	13	21	24	12	-	العاملون في الحرف وما إليها من المهن
Plant and Machine Operators	4	-	-	1	1	1	-	-	-	1	-	-	-	-	مشغلو الآلات ومجموعها
Elementary Occupation	104	-	18	14	21	27	13	2	4	1	2	2	-	-	المهن الأولية
Not Stated	3	-	-	-	1	-	-	-	-	-	2	-	-	-	غير مبيّن
<b>Total</b>	<b>571</b>	-	<b>35</b>	<b>28</b>	<b>40</b>	<b>91</b>	<b>33</b>	<b>24</b>	<b>46</b>	<b>51</b>	<b>105</b>	<b>97</b>	<b>21</b>	-	<b>المجموع</b>



جدول (70 تابع): السكان الفلسطينيون 10 سنوات فأكثر المولودون خارج الأراضي الفلسطينية المشتغلون والمتعطلون الذين سبق لهم العمل حسب المهنة الرئيسية والجنس وفئات العمر بالسنوات

Table (70 Cont.): Foreign-Born Palestinian Population 10 Years and Over Employed and Unemployed Ever Worked by Main Occupation, Sex and Age Groups in Years

المجموع Total	فئات العمر بالسنوات													المهنة والجنس	
	Age Groups in Years	غير مبيّن Not Stated	+65	64 - 60	59 - 55	54 - 50	49 - 45	44 - 40	39 - 35	34 - 30	29 - 25	24 - 20	19 - 15		14 - 10
<b>Both Sexes</b>															<b>كلا الجنسين</b>
Legislators and Managers	78	-	2	7	15	26	7	2	5	3	10	1	-	-	المشروع وموظفو الإدارة العليا
Professionals	188	-	1	3	10	29	8	10	20	33	48	26	-	-	المتخصصون
Technicians and Associate Professionals	490	-	4	11	28	88	30	21	35	41	105	115	12	-	الفنيون والمتخصصون المساعدون
Clerks	97	-	1	3	8	6	3	-	8	9	26	28	4	1	الكتابة
Services and Sales Workers	539	-	70	62	51	56	16	9	21	27	67	112	44	4	العاملون في الخدمات والباعة في المحلات التجارية والأسواق
Skilled Agricultural and Fishery Workers	297	-	86	59	46	45	14	3	5	7	9	14	9	-	العمال المهرة في الزراعة وصيد الأسماك
Crafts and Related Workers	662	2	16	26	35	85	28	16	47	58	117	159	70	3	العاملون في الحرف وما إليها من المهن
Plant and Machine Operators	156	1	13	12	15	26	8	7	11	6	27	24	6	-	مشغلو الآلات ومجموعها
Elementary Occupation	992	-	88	80	98	144	38	19	31	41	138	194	117	4	المهن الأولية
Not Stated	21	-	2	3	2	4	-	1	-	-	2	5	2	-	غير مبيّن
<b>Total</b>	<b>3520</b>	<b>3</b>	<b>283</b>	<b>266</b>	<b>308</b>	<b>509</b>	<b>152</b>	<b>88</b>	<b>183</b>	<b>225</b>	<b>549</b>	<b>678</b>	<b>264</b>	<b>12</b>	<b>المجموع</b>

جدول 71: السكان الفلسطينيون المعاقون حسب فئات العمر بالسنوات والجنس ونوع الاعاقة ونوع التجمع

Table 71: Palestinian Population with Disability by Age Groups in Years, Sex, Type of Disability and Type of Locality  
(Urban, حضر)

Age	Sex	Total Population				Type of Disability										نوع الاعاقة	
		المجموع Total	غير مبيّن Not Stated	غير المعاقين Without Disabilities	المعاقون With Disabilities	أخرى Others	استخدام الأصابع Grasping	متعددة Multiple	عقلية وحركية Mental & Moving	سمعية و نطقية Hearing & Speaking	حركية Moving	عقلية Mental	نطقية Speaking	سمعية Hearing	بصرية Seeing	الجنس	العمر
0 - 4	Male	6752	-	6694	58	7	2	3	8	7	21	1	2	2	5	ذكور	4 - 0
	Female	6368	-	6328	40	5	1	8	2	3	7	2	4	1	7	إناث	
	Both Sexes	13120	-	13022	98	12	3	11	10	10	28	3	6	3	12	كلا الجنسين	
5 - 9	Male	5797	-	5707	90	5	1	14	4	4	21	12	8	2	19	ذكور	9 - 5
	Female	5515	-	5461	54	2	1	4	3	4	22	4	8	1	5	إناث	
	Both Sexes	11312	-	11168	144	7	2	18	7	8	43	16	16	3	24	كلا الجنسين	
10 - 14	Male	4777	-	4720	57	5	2	9	2	6	9	4	3	2	15	ذكور	14 - 10
	Female	4408	-	4347	61	1	-	8	3	7	12	10	7	3	10	إناث	
	Both Sexes	9185	-	9067	118	6	2	17	5	13	21	14	10	5	25	كلا الجنسين	
15 - 19	Male	3993	-	3919	74	7	5	2	5	6	17	12	8	1	11	ذكور	19 - 15
	Female	3785	-	3753	32	-	-	6	-	6	6	5	4	2	3	إناث	
	Both Sexes	7778	-	7672	106	7	5	8	5	12	23	17	12	3	14	كلا الجنسين	
20 - 24	Male	3730	-	3644	86	5	4	6	4	4	29	13	3	4	14	ذكور	24 - 20
	Female	3506	-	3473	33	2	2	4	1	4	4	10	3	2	1	إناث	
	Both Sexes	7236	-	7117	119	7	6	10	5	8	33	23	6	6	15	كلا الجنسين	
25 - 29	Male	3149	-	3069	80	4	4	8	3	2	33	10	4	-	12	ذكور	29 - 25
	Female	2889	-	2858	31	6	-	4	-	1	6	6	1	-	7	إناث	
	Both Sexes	6038	-	5927	111	10	4	12	3	3	39	16	5	-	19	كلا الجنسين	
30 - 34	Male	2726	-	2652	74	5	6	6	2	3	32	10	2	2	6	ذكور	34 - 30
	Female	2497	-	2465	32	3	-	1	-	5	12	5	1	2	3	إناث	
	Both Sexes	5223	-	5117	106	8	6	7	2	8	44	15	3	4	9	كلا الجنسين	
35 - 39	Male	2193	-	2132	61	5	2	3	3	3	23	12	1	2	7	ذكور	39 - 35
	Female	1988	-	1960	28	1	-	1	-	2	8	9	2	1	4	إناث	
	Both Sexes	4181	-	4092	89	6	2	4	3	5	31	21	3	3	11	كلا الجنسين	

جدول (71 تابع): السكان الفلسطينيون المعاقون حسب فئات العمر بالسنوات والجنس ونوع الاعاقة ونوع التجمع

Table (71 Cont.): Palestinian Population with Disability by Age Groups in Years, Sex, Type of Disability and Type of Locality  
(Urban, حضر)

Age	Sex	Total Population				Type of Disability										نوع الاعاقة	
		المجموع Total	غير مبيّن Not Stated	غير المعاقين Without Disabilities	المعاقون With Disabilities	أخرى Others	استخدام الأصابع Grasping	متعددة Multiple	عقلية وحركية Mental & Moving	سمعية و نطقية Hearing & Speaking	حركية Moving	عقلية Mental	نطقية Speaking	سمعية Hearing	بصرية Seeing	الجنس	العمر
40 - 44	Male	1338	-	1287	51	10	5	3	6	-	17	4	-	1	5	ذكور	44 - 40
	Female	1309	-	1294	15	-	-	-	-	-	7	5	-	-	3	إناث	
	Both Sexes	2647	-	2581	66	10	5	3	6	-	24	9	-	1	8	كلا الجنسين	
45 - 49	Male	1077	-	1031	46	5	3	2	3	-	17	7	-	1	8	ذكور	49 - 45
	Female	1069	-	1044	25	-	1	3	1	1	9	3	-	3	4	إناث	
	Both Sexes	2146	-	2075	71	5	4	5	4	1	26	10	-	4	12	كلا الجنسين	
50 - 54	Male	877	-	831	46	4	1	7	-	3	16	5	1	3	6	ذكور	54 - 50
	Female	1001	-	974	27	2	2	4	-	1	8	4	1	2	3	إناث	
	Both Sexes	1878	-	1805	73	6	3	11	-	4	24	9	2	5	9	كلا الجنسين	
55 - 59	Male	607	-	570	37	2	3	5	-	1	13	6	2	-	5	ذكور	59 - 55
	Female	815	-	779	36	-	-	-	1	-	19	3	-	4	9	إناث	
	Both Sexes	1422	-	1349	73	2	3	5	1	1	32	9	2	4	14	كلا الجنسين	
60 - 64	Male	615	-	581	34	2	2	2	-	-	15	2	2	-	9	ذكور	64 - 60
	Female	763	-	735	28	6	1	2	-	1	11	-	-	2	5	إناث	
	Both Sexes	1378	-	1316	62	8	3	4	-	1	26	2	2	2	14	كلا الجنسين	
65 - 69	Male	464	-	410	54	3	3	4	-	-	24	2	2	3	13	ذكور	69 - 65
	Female	622	-	591	31	-	-	5	-	-	12	-	1	5	8	إناث	
	Both Sexes	1086	-	1001	85	3	3	9	-	-	36	2	3	8	21	كلا الجنسين	
70 - 74	Male	333	-	303	30	3	-	5	1	-	12	1	3	1	4	ذكور	74 - 70
	Female	487	-	450	37	4	2	2	1	-	17	-	-	3	8	إناث	
	Both Sexes	820	-	753	67	7	2	7	2	-	29	1	3	4	12	كلا الجنسين	
75 - 79	Male	191	-	176	15	-	-	1	-	1	7	1	-	1	4	ذكور	79 - 75
	Female	285	-	264	21	2	-	8	-	-	6	-	-	1	4	إناث	
	Both Sexes	476	-	440	36	2	-	9	-	1	13	1	-	2	8	كلا الجنسين	

جدول (71 تابع): السكان الفلسطينيون المعاقون حسب فئات العمر بالسنوات والجنس ونوع الاعاقة ونوع التجمع

Table (71 Cont.): Palestinian Population with Disability by Age Groups in Years, Sex, Type of Disability and Type of Locality  
(حضر, Urban)

Age	Sex	Total Population مجموع السكان				Type of Disability										نوع الاعاقة	
		المجموع Total	غير مبيّن Not Stated	غير المعاقين Without Disabilities	المعاقون With Disabilities	أخرى Others	استخدام الأصابع Grasping	متعددة Multiple	عقلية وحركية Mental & Moving	سمعية و نطقية Hearing & Speaking	حركية Moving	عقلية Mental	نطقية Speaking	سمعية Hearing	بصرية Seeing	الجنس	العمر
80 - 84	Male	138	-	130	8	1	-	1	-	-	2	1	-	1	2	ذكور	84 - 80
	Female	154	-	138	16	3	-	-	1	6	1	-	1	4	إناث		
	Both Sexes	292	-	268	24	4	-	1	1	8	2	-	2	6	كلا الجنسين		
85+	Male	148	-	117	31	3	-	5	-	8	-	-	6	9	ذكور	+ 85	
	Female	181	-	160	21	3	-	3	1	8	2	-	1	2	إناث		
	Both Sexes	329	-	277	52	6	-	8	1	16	2	-	7	11	كلا الجنسين		
Not Stated	Male	11	-	11	-	-	-	-	-	-	-	-	-	-	-	ذكور	غير مبيّن
	Female	7	-	7	-	-	-	-	-	-	-	-	-	-	-	إناث	
	Both Sexes	18	-	18	-	-	-	-	-	-	-	-	-	-	-	كلا الجنسين	
<b>Total</b>	Male	<b>38916</b>	-	<b>37984</b>	<b>932</b>	<b>76</b>	<b>43</b>	<b>86</b>	<b>41</b>	<b>40</b>	<b>316</b>	<b>103</b>	<b>41</b>	<b>32</b>	<b>154</b>	ذكور	المجموع
	Female	<b>37649</b>	-	<b>37081</b>	<b>568</b>	<b>40</b>	<b>10</b>	<b>63</b>	<b>13</b>	<b>37</b>	<b>180</b>	<b>69</b>	<b>32</b>	<b>34</b>	<b>90</b>	إناث	
	Both Sexes	<b>76565</b>	-	<b>75065</b>	<b>1500</b>	<b>116</b>	<b>53</b>	<b>149</b>	<b>54</b>	<b>77</b>	<b>496</b>	<b>172</b>	<b>73</b>	<b>66</b>	<b>244</b>	كلا الجنسين	

جدول (71 تابع): السكان الفلسطينيون المعاقون حسب فئات العمر بالسنوات والجنس ونوع الاعاقة ونوع التجمع

Table (71 Cont.): Palestinian Population with Disability by Age Groups in Years, Sex, Type of Disability and Type of Locality  
(Rural, ريف)

Age	Sex	Total Population				Type of Disability										نوع الاعاقة	
		المجموع Total	غير مبيّن Not Stated	غير المعاقين Without Disabilities	المعاقون With Disabilities	أخرى Others	استخدام الأصابع Grasping	متعددة Multiple	عقلية وحركية Mental & Moving	سمعية و نطقية Hearing & Speaking	حركية Moving	عقلية Mental	نطقية Speaking	سمعية Hearing	بصرية Seeing	الجنس	العمر
0 - 4	Male	9890	-	9818	72	8	2	10	4	2	25	7	3	2	9	ذكور	4 - 0
	Female	9285	-	9208	77	10	1	8	6	6	28	4	5	-	9	إناث	
	Both Sexes	19175	-	19026	149	18	3	18	10	8	53	11	8	2	18	كلا الجنسين	
5 - 9	Male	8521	-	8448	73	6	1	10	3	4	16	9	10	-	14	ذكور	9 - 5
	Female	8144	-	8061	83	3	1	12	7	7	17	10	11	4	11	إناث	
	Both Sexes	16665	-	16509	156	9	2	22	10	11	33	19	21	4	25	كلا الجنسين	
10 - 14	Male	6704	-	6616	88	6	1	8	5	7	29	10	11	4	7	ذكور	14 - 10
	Female	6112	-	6048	64	6	-	7	6	7	13	9	8	2	6	إناث	
	Both Sexes	12816	-	12664	152	12	1	15	11	14	42	19	19	6	13	كلا الجنسين	
15 - 19	Male	5971	-	5861	110	12	3	10	9	6	31	19	8	-	12	ذكور	19 - 15
	Female	5251	-	5209	42	1	1	5	1	5	9	7	3	3	7	إناث	
	Both Sexes	11222	-	11070	152	13	4	15	10	11	40	26	11	3	19	كلا الجنسين	
20 - 24	Male	5548	-	5451	97	14	3	11	5	7	32	12	2	3	8	ذكور	24 - 20
	Female	5078	-	5027	51	3	-	3	6	6	15	9	2	3	4	إناث	
	Both Sexes	10626	-	10478	148	17	3	14	11	13	47	21	4	6	12	كلا الجنسين	
25 - 29	Male	4626	-	4532	94	8	7	11	2	6	30	16	4	3	7	ذكور	29 - 25
	Female	4195	-	4150	45	5	-	3	1	3	12	9	6	-	6	إناث	
	Both Sexes	8821	-	8682	139	13	7	14	3	9	42	25	10	3	13	كلا الجنسين	
30 - 34	Male	3803	-	3712	91	8	9	5	6	5	38	10	2	-	8	ذكور	34 - 30
	Female	3302	-	3253	49	4	1	7	2	4	12	10	3	3	3	إناث	
	Both Sexes	7105	-	6965	140	12	10	12	8	9	50	20	5	3	11	كلا الجنسين	
35 - 39	Male	2791	-	2718	73	8	5	3	3	2	26	10	-	5	11	ذكور	39 - 35
	Female	2512	-	2469	43	5	-	6	1	4	16	5	2	2	2	إناث	
	Both Sexes	5303	-	5187	116	13	5	9	4	6	42	15	2	7	13	كلا الجنسين	

جدول (71 تابع): السكان الفلسطينيون المعاقون حسب فئات العمر بالسنوات والجنس ونوع الاعاقة ونوع التجمع

Table (71 Cont.): Palestinian Population with Disability by Age Groups in Years, Sex, Type of Disability and Type of Locality  
(Rural, ريف)

Age	Sex	Total Population				Type of Disability										نوع الاعاقة	
		المجموع Total	غير مبين Not Stated	غير المعاقين Without Disabilities	المعاقون With Disabilities	أخرى Others	استخدام الأصابع Grasping	متعددة Multiple	عقلية وحركية Mental & Moving	سمعية و نطقية Hearing & Speaking	حركية Moving	عقلية Mental	نطقية Speaking	سمعية Hearing	بصرية Seeing	الجنس	العمر
40 - 44	Male	1728	-	1670	58	8	4	2	1	3	17	11	2	2	8	ذكور	44 - 40
	Female	1891	-	1862	29	2	-	2	1	-	13	3	1	2	5	إناث	
	Both Sexes	3619	-	3532	87	10	4	4	2	3	30	14	3	4	13	كلا الجنسين	
45 - 49	Male	1454	-	1388	66	4	7	3	1	3	30	5	-	1	12	ذكور	49 - 45
	Female	1393	-	1376	17	2	2	-	-	7	1	-	2	3	إناث		
	Both Sexes	2847	-	2764	83	6	9	3	1	3	37	6	-	3	15	كلا الجنسين	
50 - 54	Male	1120	-	1072	48	6	4	1	-	3	17	7	-	1	9	ذكور	54 - 50
	Female	1359	-	1329	30	4	-	-	-	2	9	7	-	3	5	إناث	
	Both Sexes	2479	-	2401	78	10	4	1	-	5	26	14	-	4	14	كلا الجنسين	
55 - 59	Male	795	-	745	50	2	7	2	-	2	15	4	-	1	17	ذكور	59 - 55
	Female	1193	-	1148	45	3	2	1	-	1	17	3	1	1	16	إناث	
	Both Sexes	1988	-	1893	95	5	9	3	-	3	32	7	1	2	33	كلا الجنسين	
60 - 64	Male	876	-	813	63	7	1	3	2	2	27	4	1	2	14	ذكور	64 - 60
	Female	1136	-	1095	41	4	-	2	-	-	14	5	1	6	9	إناث	
	Both Sexes	2012	-	1908	104	11	1	5	2	2	41	9	2	8	23	كلا الجنسين	
65 - 69	Male	719	-	663	56	2	3	2	-	2	21	3	1	3	19	ذكور	69 - 65
	Female	882	-	842	40	3	2	3	1	-	15	2	-	4	10	إناث	
	Both Sexes	1601	-	1505	96	5	5	5	1	2	36	5	1	7	29	كلا الجنسين	
70 - 74	Male	565	-	515	50	5	-	3	1	1	21	-	-	6	13	ذكور	74 - 70
	Female	687	-	626	61	6	2	6	-	1	17	4	-	8	17	إناث	
	Both Sexes	1252	-	1141	111	11	2	9	1	2	38	4	-	14	30	كلا الجنسين	
75 - 79	Male	313	-	280	33	1	1	1	-	-	15	-	-	1	14	ذكور	79 - 75
	Female	456	-	414	42	2	1	3	-	-	17	3	-	5	11	إناث	
	Both Sexes	769	-	694	75	3	2	4	-	-	32	3	-	6	25	كلا الجنسين	

جدول (71 تابع): السكان الفلسطينيون المعاقون حسب فئات العمر بالسنوات والجنس ونوع الاعاقة ونوع التجمع

Table (71 Cont.): Palestinian Population with Disability by Age Groups in Years, Sex, Type of Disability and Type of Locality  
(ريف, Rural)

Age	Sex	Total Population مجموع السكان				Type of Disability										نوع الاعاقة	
		المجموع Total	غير مبيّن Not Stated	غير المعاقين Without Disabilities	المعاقون With Disabilities	أخرى Others	استخدام الأصابع Grasping	متعددة Multiple	عقلية وحركية Mental & Moving	سمعية و نطقية Hearing & Speaking	حركية Moving	عقلية Mental	نطقية Speaking	سمعية Hearing	بصرية Seeing	الجنس	العمر
80 - 84	Male	206	-	179	27	3	-	3	-	-	8	1	-	3	9	ذكور	84 - 80
	Female	239	-	211	28	-	-	6	1	-	7	-	1	5	8	إناث	
	Both Sexes	445	-	390	55	3	-	9	1	-	15	1	1	8	17	كلا الجنسين	
85+	Male	251	-	219	32	1	1	5	-	1	9	-	-	3	12	ذكور	+ 85
	Female	277	-	221	56	3	-	12	-	1	21	-	-	3	16	إناث	
	Both Sexes	528	-	440	88	4	1	17	-	2	30	-	-	6	28	كلا الجنسين	
Not Stated	Male	70	-	69	1	-	-	1	-	-	-	-	-	-	-	ذكور	غير مبيّن
	Female	62	-	61	1	-	-	-	-	-	1	-	-	-	-	إناث	
	Both Sexes	132	-	130	2	-	-	1	-	-	1	-	-	-	-	كلا الجنسين	
<b>Total</b>	Male	<b>55951</b>	-	<b>54769</b>	<b>1182</b>	<b>109</b>	<b>59</b>	<b>94</b>	<b>42</b>	<b>56</b>	<b>407</b>	<b>128</b>	<b>44</b>	<b>40</b>	<b>203</b>	ذكور	المجموع
	Female	<b>53454</b>	-	<b>52610</b>	<b>844</b>	<b>66</b>	<b>13</b>	<b>86</b>	<b>33</b>	<b>47</b>	<b>260</b>	<b>91</b>	<b>44</b>	<b>56</b>	<b>148</b>	إناث	
	Both Sexes	<b>109405</b>	-	<b>107379</b>	<b>2026</b>	<b>175</b>	<b>72</b>	<b>180</b>	<b>75</b>	<b>103</b>	<b>667</b>	<b>219</b>	<b>88</b>	<b>96</b>	<b>351</b>	كلا الجنسين	

جدول (71 تابع): السكان الفلسطينيون المعاقون حسب فئات العمر بالسنوات والجنس ونوع الاعاقة ونوع التجمع

Table (71 Cont.): Palestinian Population with Disability by Age Groups in Years, Sex, Type of Disability and Type of Locality  
(Camps, مخيمات)

Age	Sex	Total Population				Type of Disability										نوع الاعاقة	
		المجموع Total	غير مبین Not Stated	غير المعاقين Without Disabilities	المعاقون With Disabilities	أخرى Others	استخدام الأصابع Grasping	متعددة Multiple	عقلية وحركية Mental & Moving	سمعية و نطقية Hearing & Speaking	حركية Moving	عقلية Mental	نطقية Speaking	سمعية Hearing	بصرية Seeing	الجنس	العمر
0 - 4	Male	868	-	865	3	-	-	1	-	-	-	-	1	-	1	ذكور	4 - 0
	Female	793	-	791	2	-	-	2	-	-	-	-	-	-	-	إناث	
	Both Sexes	1661	-	1656	5	-	-	3	-	-	-	1	-	1	كلا الجنسين		
5 - 9	Male	662	-	655	7	-	-	3	-	1	3	-	-	-	-	ذكور	9 - 5
	Female	603	-	600	3	-	-	2	-	-	-	-	-	-	1	إناث	
	Both Sexes	1265	-	1255	10	-	-	5	-	1	3	-	-	-	1	كلا الجنسين	
10 - 14	Male	467	-	458	9	-	1	1	-	-	3	2	1	-	1	ذكور	14 - 10
	Female	456	-	451	5	-	-	-	-	1	1	-	1	1	1	إناث	
	Both Sexes	923	-	909	14	-	1	1	-	1	4	2	2	1	2	كلا الجنسين	
15 - 19	Male	439	-	432	7	-	-	-	1	-	1	3	1	-	1	ذكور	19 - 15
	Female	426	-	420	6	-	-	2	1	-	2	1	-	-	-	إناث	
	Both Sexes	865	-	852	13	-	-	2	2	-	3	4	1	-	1	كلا الجنسين	
20 - 24	Male	436	-	424	12	1	-	-	2	1	4	-	-	1	3	ذكور	24 - 20
	Female	502	-	495	7	-	1	-	1	-	2	3	-	-	-	إناث	
	Both Sexes	938	-	919	19	1	1	-	3	1	6	3	-	1	3	كلا الجنسين	
25 - 29	Male	433	-	420	13	-	1	-	-	1	3	6	2	-	-	ذكور	29 - 25
	Female	417	-	409	8	-	-	-	-	1	4	2	-	-	1	إناث	
	Both Sexes	850	-	829	21	-	1	-	-	2	7	8	2	-	1	كلا الجنسين	
30 - 34	Male	374	-	363	11	-	-	1	-	-	4	2	-	1	3	ذكور	34 - 30
	Female	310	-	305	5	-	-	1	-	-	1	3	-	-	-	إناث	
	Both Sexes	684	-	668	16	-	-	2	-	-	5	5	-	1	3	كلا الجنسين	
35 - 39	Male	234	-	228	6	1	-	-	-	-	2	2	-	-	1	ذكور	39 - 35
	Female	198	-	196	2	-	-	-	-	1	-	1	-	-	-	إناث	
	Both Sexes	432	-	424	8	1	-	-	-	1	2	3	-	-	1	كلا الجنسين	



جدول (71 تابع): السكان الفلسطينيون المعاقون حسب فئات العمر بالسنوات والجنس ونوع الاعاقة ونوع التجمع

Table (71 Cont.): Palestinian Population with Disability by Age Groups in Years, Sex, Type of Disability and Type of Locality  
(Camps, مخيمات)

Age	Sex	Total Population مجموع السكان				Type of Disability نوع الاعاقة										الجنس	العمر	
		المجموع Total	غير مبين Not Stated	غير المعاقين Without Disabilities	المعاقون With Disabilities	أخرى Others	استخدام الأصابع Grasping	متعددة Multiple	عقلية وحركية Mental & Moving	سمعية و نطقية Hearing & Speaking	حركية Moving	عقلية Mental	نطقية Speaking	سمعية Hearing	بصرية Seeing			
40 - 44	Male	107	-	103	4	-	-	1	-	1	-	1	-	1	-	1	ذكور	44 - 40
	Female	165	-	159	6	-	-	-	-	-	2	3	-	-	1	1	إناث	
	Both Sexes	272	-	262	10	-	-	1	-	1	2	4	-	1	1	1	كلا الجنسين	
45 - 49	Male	100	-	93	7	-	2	-	-	-	3	-	-	-	2	2	ذكور	49 - 45
	Female	120	-	116	4	-	-	-	-	-	2	-	-	1	1	1	إناث	
	Both Sexes	220	-	209	11	-	2	-	-	-	5	-	-	1	3	3	كلا الجنسين	
50 - 54	Male	84	-	82	2	-	-	-	-	-	1	-	-	-	1	1	ذكور	54 - 50
	Female	144	-	143	1	-	-	-	-	-	-	-	-	1	-	-	إناث	
	Both Sexes	228	-	225	3	-	-	-	-	-	1	-	-	1	1	1	كلا الجنسين	
55 - 59	Male	73	-	67	6	-	-	-	-	-	4	2	-	-	-	-	ذكور	59 - 55
	Female	123	-	119	4	-	-	-	-	-	1	3	-	-	-	-	إناث	
	Both Sexes	196	-	186	10	-	-	-	-	-	5	5	-	-	-	-	كلا الجنسين	
60 - 64	Male	75	-	67	8	-	-	-	1	-	3	3	-	-	1	1	ذكور	64 - 60
	Female	85	-	80	5	-	-	-	-	-	1	-	-	1	3	3	إناث	
	Both Sexes	160	-	147	13	-	-	-	1	-	4	3	-	1	4	4	كلا الجنسين	
65 - 69	Male	52	-	47	5	-	-	-	-	-	5	-	-	-	-	-	ذكور	69 - 65
	Female	74	-	73	1	-	-	-	-	-	1	-	-	-	-	-	إناث	
	Both Sexes	126	-	120	6	-	-	-	-	-	6	-	-	-	-	-	كلا الجنسين	
70 - 74	Male	44	-	41	3	-	-	1	-	1	1	-	-	-	-	-	ذكور	74 - 70
	Female	64	-	62	2	-	-	-	-	-	1	-	-	1	-	-	إناث	
	Both Sexes	108	-	103	5	-	-	1	-	1	2	-	-	1	-	-	كلا الجنسين	
75 - 79	Male	40	-	37	3	-	-	-	1	-	-	-	-	-	2	2	ذكور	79 - 75
	Female	38	-	38	-	-	-	-	-	-	-	-	-	-	-	-	إناث	
	Both Sexes	78	-	75	3	-	-	-	1	-	-	-	-	-	2	2	كلا الجنسين	

جدول (71 تابع): السكان الفلسطينيون المعاقون حسب فئات العمر بالسنوات والجنس ونوع الاعاقة ونوع التجمع

Table (71 Cont.): Palestinian Population with Disability by Age Groups in Years, Sex, Type of Disability and Type of Locality  
(Camps, مخيمات)

Age	Sex	Total Population			Type of Disability										نوع الاعاقة		
		المجموع Total	غير مبيّن Not Stated	غير المعاقين Without Disabilities	المعاقون With Disabilities	أخرى Others	استخدام الأصابع Grasping	متعددة Multiple	عقلية وحركية Mental & Moving	سمعية و نطقية Hearing & Speaking	حركية Moving	عقلية Mental	نطقية Speaking	سمعية Hearing	بصرية Seeing	الجنس	العمر
80 - 84	Male	18	-	17	1	-	-	-	-	-	1	-	-	-	-	ذكور	84 - 80
	Female	20	-	19	1	-	-	-	-	1	-	-	-	-	-	إناث	
	Both Sexes	38	-	36	2	-	-	-	-	2	-	-	-	-	-	كلا الجنسين	
85+	Male	20	-	19	1	-	-	-	-	-	-	-	1	-	ذكور	+ 85	
	Female	22	-	21	1	-	-	-	-	-	-	-	-	1	إناث		
	Both Sexes	42	-	40	2	-	-	-	-	-	-	-	1	1	كلا الجنسين		
Not Stated	Male	11	-	11	-	-	-	-	-	-	-	-	-	-	ذكور	غير مبيّن	
	Female	7	-	7	-	-	-	-	-	-	-	-	-	-	إناث		
	Both Sexes	18	-	18	-	-	-	-	-	-	-	-	-	-	كلا الجنسين		
<b>Total</b>	Male	<b>4537</b>	-	<b>4429</b>	<b>108</b>	<b>2</b>	<b>4</b>	<b>8</b>	<b>5</b>	<b>5</b>	<b>38</b>	<b>21</b>	<b>5</b>	<b>4</b>	<b>16</b>	ذكور	<b>المجموع</b>
	Female	<b>4567</b>	-	<b>4504</b>	<b>63</b>	-	<b>1</b>	<b>7</b>	<b>2</b>	<b>3</b>	<b>19</b>	<b>16</b>	<b>1</b>	<b>5</b>	<b>9</b>	إناث	
	Both Sexes	<b>9104</b>	-	<b>8933</b>	<b>171</b>	<b>2</b>	<b>5</b>	<b>15</b>	<b>7</b>	<b>8</b>	<b>57</b>	<b>37</b>	<b>6</b>	<b>9</b>	<b>25</b>	كلا الجنسين	

جدول (71 تابع): السكان الفلسطينيون المعاقون حسب فئات العمر بالسنوات والجنس ونوع الاعاقة ونوع التجمع

Table (71 Cont.): Palestinian Population with Disability by Age Groups in Years, Sex, Type of Disability and Type of Locality  
(المجموع، Total)

Age	Sex	Total Population مجموع السكان				Type of Disability نوع الاعاقة										الجنس	العمر
		المجموع Total	غير مبین Not Stated	غير المعاقين Without Disabilities	المعاقون With Disabilities	أخرى Others	استخدام الأصابع Grasping	متعددة Multiple	عقلية وحركية Mental & Moving	سمعية و نطقية Hearing & Speaking	حركية Moving	عقلية Mental	نطقية Speaking	سمعية Hearing	بصرية Seeing		
0 - 4	Male	17510	-	17377	133	15	4	14	12	9	46	8	6	4	15	ذكور	4 - 0
	Female	16446	-	16327	119	15	2	18	8	9	35	6	9	1	16	إناث	
	Both Sexes	33956	-	33704	252	30	6	32	20	18	81	14	15	5	31	كلا الجنسين	
5 - 9	Male	14980	-	14810	170	11	2	27	7	9	40	21	18	2	33	ذكور	9 - 5
	Female	14262	-	14122	140	5	2	18	10	11	39	14	19	5	17	إناث	
	Both Sexes	29242	-	28932	310	16	4	45	17	20	79	35	37	7	50	كلا الجنسين	
10 - 14	Male	11948	-	11794	154	11	4	18	7	13	41	16	15	6	23	ذكور	14 - 10
	Female	10976	-	10846	130	7	-	15	9	15	26	19	16	6	17	إناث	
	Both Sexes	22924	-	22640	284	18	4	33	16	28	67	35	31	12	40	كلا الجنسين	
15 - 19	Male	10403	-	10212	191	19	8	12	15	12	49	34	17	1	24	ذكور	19 - 15
	Female	9462	-	9382	80	1	1	13	2	11	17	13	7	5	10	إناث	
	Both Sexes	19865	-	19594	271	20	9	25	17	23	66	47	24	6	34	كلا الجنسين	
20 - 24	Male	9714	-	9519	195	20	7	17	11	12	65	25	5	8	25	ذكور	24 - 20
	Female	9086	-	8995	91	5	3	7	8	10	21	22	5	5	5	إناث	
	Both Sexes	18800	-	18514	286	25	10	24	19	22	86	47	10	13	30	كلا الجنسين	
25 - 29	Male	8208	-	8021	187	12	12	19	5	9	66	32	10	3	19	ذكور	29 - 25
	Female	7501	-	7417	84	11	-	7	1	5	22	17	7	-	14	إناث	
	Both Sexes	15709	-	15438	271	23	12	26	6	14	88	49	17	3	33	كلا الجنسين	
30 - 34	Male	6903	-	6727	176	13	15	12	8	8	74	22	4	3	17	ذكور	34 - 30
	Female	6109	-	6023	86	7	1	9	2	9	25	18	4	5	6	إناث	
	Both Sexes	13012	-	12750	262	20	16	21	10	17	99	40	8	8	23	كلا الجنسين	
35 - 39	Male	5218	-	5078	140	14	7	6	6	5	51	24	1	7	19	ذكور	39 - 35
	Female	4698	-	4625	73	6	-	7	1	7	24	15	4	3	6	إناث	
	Both Sexes	9916	-	9703	213	20	7	13	7	12	75	39	5	10	25	كلا الجنسين	

جدول (71 تابع): السكان الفلسطينيون المعاقون حسب فئات العمر بالسنوات والجنس ونوع الاعاقة ونوع التجمع

Table (71 Cont.): Palestinian Population with Disability by Age Groups in Years, Sex, Type of Disability and Type of Locality  
(المجموع، Total)

Age	Sex	Total Population مجموع السكان				Type of Disability نوع الاعاقة										الجنس	العمر
		المجموع Total	غير مبين Not Stated	غير المعاقين Without Disabilities	المعاقون With Disabilities	أخرى Others	استخدام الأصابع Grasping	متعددة Multiple	عقلية وحركية Mental & Moving	سمعية و نطقية Hearing & Speaking	حركية Moving	عقلية Mental	نطقية Speaking	سمعية Hearing	بصرية Seeing		
40 - 44	Male	3173	-	3060	113	18	9	6	7	4	34	16	2	4	13	ذكور	44 - 40
	Female	3365	-	3315	50	2	-	2	1	-	22	11	1	2	9	إناث	
	Both Sexes	6538	-	6375	163	20	9	8	8	4	56	27	3	6	22	كلا الجنسين	
45 - 49	Male	2631	-	2512	119	9	12	5	4	3	50	12	-	2	22	ذكور	49 - 45
	Female	2582	-	2536	46	2	3	3	1	1	18	4	-	6	8	إناث	
	Both Sexes	5213	-	5048	165	11	15	8	5	4	68	16	-	8	30	كلا الجنسين	
50 - 54	Male	2081	-	1985	96	10	5	8	-	6	34	12	1	4	16	ذكور	54 - 50
	Female	2504	-	2446	58	6	2	4	-	3	17	11	1	6	8	إناث	
	Both Sexes	4585	-	4431	154	16	7	12	-	9	51	23	2	10	24	كلا الجنسين	
55 - 59	Male	1475	-	1382	93	4	10	7	-	3	32	12	2	1	22	ذكور	59 - 55
	Female	2131	-	2046	85	3	2	1	1	1	37	9	1	5	25	إناث	
	Both Sexes	3606	-	3428	178	7	12	8	1	4	69	21	3	6	47	كلا الجنسين	
60 - 64	Male	1566	-	1461	105	9	3	5	3	2	45	9	3	2	24	ذكور	64 - 60
	Female	1984	-	1910	74	10	1	4	-	1	26	5	1	9	17	إناث	
	Both Sexes	3550	-	3371	179	19	4	9	3	3	71	14	4	11	41	كلا الجنسين	
65 - 69	Male	1235	-	1120	115	5	6	6	-	2	50	5	3	6	32	ذكور	69 - 65
	Female	1578	-	1506	72	3	2	8	1	-	28	2	1	9	18	إناث	
	Both Sexes	2813	-	2626	187	8	8	14	1	2	78	7	4	15	50	كلا الجنسين	
70 - 74	Male	942	-	859	83	8	-	9	2	2	34	1	3	7	17	ذكور	74 - 70
	Female	1238	-	1138	100	10	4	8	1	1	35	4	-	12	25	إناث	
	Both Sexes	2180	-	1997	183	18	4	17	3	3	69	5	3	19	42	كلا الجنسين	
75 - 79	Male	544	-	493	51	1	1	2	1	1	22	1	-	2	20	ذكور	79 - 75
	Female	779	-	716	63	4	1	11	-	-	23	3	-	6	15	إناث	
	Both Sexes	1323	-	1209	114	5	2	13	1	1	45	4	-	8	35	كلا الجنسين	

جدول (71 تابع): السكان الفلسطينيون المعاقون حسب فئات العمر بالسنوات والجنس ونوع الاعاقة ونوع التجمع

Table (71 Cont.): Palestinian Population with Disability by Age Groups in Years, Sex, Type of Disability and Type of Locality  
(المجموع، Total)

Age	Sex	Total Population مجموع السكان				Type of Disability										نوع الاعاقة	
		المجموع Total	غير مبيّن Not Stated	غير المعاقين Without Disabilities	المعاقون With Disabilities	أخرى Others	استخدام الأصابع Grasping	متعددة Multiple	عقلية وحركية Mental & Moving	سمعية و نطقية Hearing & Speaking	حركية Moving	عقلية Mental	نطقية Speaking	سمعية Hearing	بصرية Seeing	الجنس	العمر
80 - 84	Male	362	-	326	36	4	-	4	-	-	11	2	-	4	11	ذكور	84 - 80
	Female	413	-	368	45	3	-	6	1	1	14	1	1	6	12	إناث	
	Both Sexes	775	-	694	81	7	-	10	1	1	25	3	1	10	23	كلا الجنسين	
85+	Male	419	-	355	64	4	1	10	-	1	17	-	-	10	21	ذكور	+ 85
	Female	480	-	402	78	6	-	15	1	2	29	2	-	4	19	إناث	
	Both Sexes	899	-	757	142	10	1	25	1	3	46	2	-	14	40	كلا الجنسين	
Not Stated	Male	92	-	91	1	-	-	1	-	-	-	-	-	-	-	ذكور	غير مبيّن
	Female	76	-	75	1	-	-	-	-	-	1	-	-	-	-	إناث	
	Both Sexes	168	-	166	2	-	-	1	-	-	1	-	-	-	-	كلا الجنسين	
<b>Total</b>	Male	<b>99404</b>	-	<b>97182</b>	<b>2222</b>	<b>187</b>	<b>106</b>	<b>188</b>	<b>88</b>	<b>101</b>	<b>761</b>	<b>252</b>	<b>90</b>	<b>76</b>	<b>373</b>	ذكور	<b>المجموع</b>
	Female	<b>95670</b>	-	<b>94195</b>	<b>1475</b>	<b>106</b>	<b>24</b>	<b>156</b>	<b>48</b>	<b>87</b>	<b>459</b>	<b>176</b>	<b>77</b>	<b>95</b>	<b>247</b>	إناث	
	Both Sexes	<b>195074</b>	-	<b>191377</b>	<b>3697</b>	<b>293</b>	<b>130</b>	<b>344</b>	<b>136</b>	<b>188</b>	<b>1220</b>	<b>428</b>	<b>167</b>	<b>171</b>	<b>620</b>	كلا الجنسين	

جدول 72: الأسر الفلسطينية التي فيها فرد أو أكثر معاق حسب نوع التجمع ونوع الأسرة وحجمها

Table 72: Palestinian Households with One Person or More with Disability by Type of Locality, Type and Size of Household

Type of Locality & Type of Households	Total Households			Size of Household										نوع التجمع ونوع الأسرة	
	المجموع Total	أسر بدون إعاقة Without Disabilities	أسر فيها إعاقة With Disabilities	+11	10	9	8	7	6	5	4	3	2		1
<b>Urban</b>															<b>حضر</b>
One Person	439	395	44	-	-	-	-	-	-	-	-	-	-	44	شخص واحد
Nuclear	9583	8836	747	47	49	63	89	96	98	102	74	62	67	-	نووية
Extended	2784	2357	427	107	24	60	48	41	43	28	29	31	16	-	ممتدة
Composite	40	34	6	-	-	-	-	1	2	-	1	-	2	-	مركبة
<b>Total</b>	<b>12846</b>	<b>11622</b>	<b>1224</b>	<b>154</b>	<b>73</b>	<b>123</b>	<b>137</b>	<b>138</b>	<b>143</b>	<b>130</b>	<b>104</b>	<b>93</b>	<b>85</b>	<b>44</b>	<b>المجموع</b>
<b>Rural</b>															<b>ريف</b>
One Person	677	582	95	-	-	-	-	-	-	-	-	-	-	95	شخص واحد
Nuclear	14184	13103	1081	69	70	108	119	124	155	113	125	74	124	-	نووية
Extended	3509	2951	558	142	56	55	66	55	56	45	30	29	24	-	ممتدة
Composite	33	25	8	2	2	-	2	-	-	-	1	-	1	-	مركبة
<b>Total</b>	<b>18403</b>	<b>16661</b>	<b>1742</b>	<b>213</b>	<b>128</b>	<b>163</b>	<b>187</b>	<b>179</b>	<b>211</b>	<b>158</b>	<b>156</b>	<b>103</b>	<b>149</b>	<b>95</b>	<b>المجموع</b>
<b>Camps</b>															<b>مخيمات</b>
One Person	76	74	2	-	-	-	-	-	-	-	-	-	-	2	شخص واحد
Nuclear	1247	1149	98	2	7	10	11	9	13	13	13	10	10	-	نووية
Extended	287	248	39	12	1	2	5	5	4	4	2	3	1	-	ممتدة
Composite	4	3	1	1	-	-	-	-	-	-	-	-	-	-	مركبة
<b>Total</b>	<b>1614</b>	<b>1474</b>	<b>140</b>	<b>15</b>	<b>8</b>	<b>12</b>	<b>16</b>	<b>14</b>	<b>17</b>	<b>17</b>	<b>15</b>	<b>13</b>	<b>11</b>	<b>2</b>	<b>المجموع</b>
<b>Total</b>															<b>المجموع</b>
One Person	1192	1051	141	-	-	-	-	-	-	-	-	-	-	141	شخص واحد
Nuclear	25014	23088	1926	118	126	181	219	229	266	228	212	146	201	-	نووية
Extended	6580	5556	1024	261	81	117	119	101	103	77	61	63	41	-	ممتدة
Composite	77	62	15	3	2	-	2	1	2	-	2	-	3	-	مركبة
<b>Total</b>	<b>32863</b>	<b>29757</b>	<b>3106</b>	<b>382</b>	<b>209</b>	<b>298</b>	<b>340</b>	<b>331</b>	<b>371</b>	<b>305</b>	<b>275</b>	<b>209</b>	<b>245</b>	<b>141</b>	<b>المجموع</b>

جدول 73: السكان الفلسطينيون 12 سنة فأكثر المعاقون حسب الحالة الزوجية وفئات العمر بالسنوات والجنس ونوع الإعاقة

Table 73: Palestinian Population 12 Years and Over with Disability by Marital Status, Age Groups in Years, Sex and Type of Disability

Marital Status	Age	Sex	مجموع السكان 12 سنة فأكثر				نوع الإعاقة										الحالة الزوجية العمر الجنس	
			Total Population 12 Years and Over				Type of Disability											
			المجموع Total	غير مبين Not Stated	غير المعاقين Without Disabilities	المعاقون With Disabilities	أخرى Others	استخدام الأصابع Grasping	متعددة Multiple	عقلية وحركية Mental & Moving	سمعية ونطقية Hearing & Speaking	حركية Moving	عقلية Mental	نطقية Speaking	سمعية Hearing	بصرية Seeing		
Never Married																لم يتزوج أبداً		
12 - 14	Male		7055	-	6967	88	6	4	10	3	6	23	9	11	3	13	ذكور	14 - 12
	Female		6337	-	6269	68	4	-	10	4	6	15	10	11	3	5	إناث	
	Both Sexes		13392	-	13236	156	10	4	20	7	12	38	19	22	6	18	كلا الجنسين	
15 - 19	Male		10183	-	9997	186	19	6	12	15	12	48	32	17	1	24	ذكور	19 - 15
	Female		6602	-	6524	78	1	-	13	2	11	16	13	7	5	10	إناث	
	Both Sexes		16785	-	16521	264	20	6	25	17	23	64	45	24	6	34	كلا الجنسين	
20 - 24	Male		6901	-	6743	158	12	6	16	11	10	46	22	4	7	24	ذكور	24 - 20
	Female		2910	-	2825	85	3	3	6	8	10	21	22	4	4	4	إناث	
	Both Sexes		9811	-	9568	243	15	9	22	19	20	67	44	8	11	28	كلا الجنسين	
25 - 29	Male		2541	-	2445	96	5	3	13	5	2	27	29	5	1	6	ذكور	29 - 25
	Female		1625	-	1552	73	9	-	6	1	4	19	17	7	-	10	إناث	
	Both Sexes		4166	-	3997	169	14	3	19	6	6	46	46	12	1	16	كلا الجنسين	
30 - 34	Male		485	-	430	55	4	-	5	6	2	17	18	1	-	2	ذكور	34 - 30
	Female		1133	-	1065	68	3	1	6	2	9	21	15	2	4	5	إناث	
	Both Sexes		1618	-	1495	123	7	1	11	8	11	38	33	3	4	7	كلا الجنسين	
35 - 39	Male		126	-	97	29	3	-	4	5	-	1	16	-	-	-	ذكور	39 - 35
	Female		809	-	759	50	4	-	6	1	6	18	9	3	1	2	إناث	
	Both Sexes		935	-	856	79	7	-	10	6	6	19	25	3	1	2	كلا الجنسين	
40 - 44	Male		52	-	26	26	3	-	2	5	1	2	12	1	-	-	ذكور	44 - 40
	Female		476	-	448	28	1	-	1	1	-	12	6	1	1	5	إناث	
	Both Sexes		528	-	474	54	4	-	3	6	1	14	18	2	1	5	كلا الجنسين	
45 - 49	Male		31	-	18	13	-	-	-	3	-	3	7	-	-	-	ذكور	49 - 45
	Female		307	-	289	18	-	-	2	1	-	8	4	-	1	2	إناث	
	Both Sexes		338	-	307	31	-	-	2	4	-	11	11	-	1	2	كلا الجنسين	

جدول (73 تابع): السكان الفلسطينيون 12 سنة فأكثر المعاقون حسب الحالة الزوجية وفئات العمر بالسنوات والجنس ونوع الإعاقة

Table (73 Cont.): Palestinian Population 12 Years and Over with Disability by Marital Status, Age Groups in Years, Sex and Type of Disability

Marital Status	Age Sex	مجموع السكان 12 سنة فأكثر				نوع الإعاقة										الحالة الزوجية العمر الجنس	
		Total Population 12 Years and Over				Type of Disability											
		المجموع Total	غير مبيّن Not Stated	غير المعاقين Without Disabilities	المعاقون With Disabilities	أخرى Others	استخدام الأصابع Grasping	متعددة Multiple	عقلية وحركية Mental & Moving	سمعية ونطقية Hearing & Speaking	حركية Moving	عقلية Mental	نطقية Speaking	سمعية Hearing	بصرية Seeing		
50 - 54	Male	28	-	15	13	2	-	2	-	-	2	7	-	-	-	ذكور	54 - 50
	Female	283	-	263	20	2	-	1	-	3	3	7	1	-	3	إناث	
	Both Sexes	311	-	278	33	4	-	3	-	3	5	14	1	-	3	كلا الجنسين	
55 - 59	Male	22	-	13	9	1	1	1	-	1	2	3	-	-	-	ذكور	59 - 55
	Female	210	-	179	31	-	1	1	-	1	13	6	-	1	8	إناث	
	Both Sexes	232	-	192	40	1	2	2	-	2	15	9	-	1	8	كلا الجنسين	
60 - 64	Male	17	-	8	9	-	-	1	-	-	3	3	1	-	1	ذكور	64 - 60
	Female	111	-	95	16	1	-	1	-	1	8	-	-	1	4	إناث	
	Both Sexes	128	-	103	25	1	-	2	-	1	11	3	1	1	5	كلا الجنسين	
65 - 69	Male	16	-	8	8	-	-	-	-	-	2	3	1	-	2	ذكور	69 - 65
	Female	74	-	63	11	1	-	-	-	-	3	1	-	4	2	إناث	
	Both Sexes	90	-	71	19	1	-	-	-	-	5	4	1	4	4	كلا الجنسين	
70+	Male	19	-	11	8	-	-	2	1	1	1	1	-	-	2	ذكور	+ 70
	Female	90	-	73	17	3	-	4	-	-	4	1	-	2	3	إناث	
	Both Sexes	109	-	84	25	3	-	6	1	1	5	2	-	2	5	كلا الجنسين	
Not Stated	Male	25	-	25	-	-	-	-	-	-	-	-	-	-	-	ذكور	غير مبيّن
	Female	47	-	46	1	-	-	-	-	-	1	-	-	-	-	إناث	
	Both Sexes	72	-	71	1	-	-	-	-	-	1	-	-	-	-	كلا الجنسين	
<b>Total</b>	Male	<b>27501</b>	-	<b>26803</b>	<b>698</b>	<b>55</b>	<b>20</b>	<b>68</b>	<b>54</b>	<b>35</b>	<b>177</b>	<b>162</b>	<b>41</b>	<b>12</b>	<b>74</b>	ذكور	<b>المجموع</b>
	Female	<b>21014</b>	-	<b>20450</b>	<b>564</b>	<b>32</b>	<b>5</b>	<b>57</b>	<b>20</b>	<b>51</b>	<b>162</b>	<b>111</b>	<b>36</b>	<b>27</b>	<b>63</b>	إناث	
	Both Sexes	<b>48515</b>	-	<b>47253</b>	<b>1262</b>	<b>87</b>	<b>25</b>	<b>125</b>	<b>74</b>	<b>86</b>	<b>339</b>	<b>273</b>	<b>77</b>	<b>39</b>	<b>137</b>	كلا الجنسين	



جدول (73 تابع): السكان الفلسطينيون 12 سنة فأكثر المعاقون حسب الحالة الزوجية وفئات العمر بالسنوات والجنس ونوع الإعاقة

Table (73 Cont.): Palestinian Population 12 Years and Over with Disability by Marital Status, Age Groups in Years, Sex and Type of Disability

Marital Status	Age	Sex	مجموع السكان 12 سنة فأكثر				نوع الإعاقة										الحالة الزوجية العمر
			Total Population 12 Years and Over				Type of Disability										
			المجموع Total	غير مبيّن Not Stated	غير المعاقين Without Disabilities	المعاقون With Disabilities	أخرى Others	استخدام الأصابع Grasping	متعددة Multiple	عقلية وحركية Mental & Moving	سمعية ونطقية Hearing & Speaking	حركية Moving	عقلية Mental	نطقية Speaking	سمعية Hearing	بصرية Seeing	
<b>Legally Married</b>															عقد قران لأول مرة		
12 - 14	Male	-	-	-	-	-	-	-	-	-	-	-	-	-	-	ذكور	14 - 12
	Female	46	-	46	-	-	-	-	-	-	-	-	-	-	-	إناث	
	Both Sexes	46	-	46	-	-	-	-	-	-	-	-	-	-	-	كلا الجنسين	
15 - 19	Male	109	-	107	2	-	1	-	-	-	1	-	-	-	-	ذكور	19 - 15
	Female	672	-	671	1	-	-	-	-	1	-	-	-	-	-	إناث	
	Both Sexes	781	-	778	3	-	1	-	-	1	1	-	-	-	-	كلا الجنسين	
20 - 24	Male	752	-	748	4	1	-	-	-	3	-	-	-	-	-	ذكور	24 - 20
	Female	406	-	405	1	-	-	-	-	-	-	-	-	-	1	إناث	
	Both Sexes	1158	-	1153	5	1	-	-	-	3	-	-	-	-	1	كلا الجنسين	
25 - 29	Male	483	-	482	1	-	-	-	-	-	-	-	-	-	1	ذكور	29 - 25
	Female	82	-	82	-	-	-	-	-	-	-	-	-	-	-	إناث	
	Both Sexes	565	-	564	1	-	-	-	-	-	-	-	-	-	1	كلا الجنسين	
30 - 34	Male	86	-	83	3	-	1	-	-	1	1	-	-	-	-	ذكور	34 - 30
	Female	16	-	16	-	-	-	-	-	-	-	-	-	-	-	إناث	
	Both Sexes	102	-	99	3	-	1	-	-	1	1	-	-	-	-	كلا الجنسين	
35 - 39	Male	18	-	18	-	-	-	-	-	-	-	-	-	-	-	ذكور	39 - 35
	Female	7	-	7	-	-	-	-	-	-	-	-	-	-	-	إناث	
	Both Sexes	25	-	25	-	-	-	-	-	-	-	-	-	-	-	كلا الجنسين	
40 - 44	Male	-	-	-	-	-	-	-	-	-	-	-	-	-	-	ذكور	44 - 40
	Female	5	-	4	1	-	-	-	-	-	1	-	-	-	-	إناث	
	Both Sexes	5	-	4	1	-	-	-	-	-	1	-	-	-	-	كلا الجنسين	
45 - 49	Male	2	-	1	1	-	-	-	-	-	1	-	-	-	-	ذكور	49 - 45
	Female	1	-	1	-	-	-	-	-	-	-	-	-	-	-	إناث	
	Both Sexes	3	-	2	1	-	-	-	-	-	1	-	-	-	-	كلا الجنسين	

جدول (73 تابع): السكان الفلسطينيون 12 سنة فأكثر المعاقون حسب الحالة الزوجية وفئات العمر بالسنوات والجنس ونوع الإعاقة

Table (73 Cont.): Palestinian Population 12 Years and Over with Disability by Marital Status, Age Groups in Years, Sex and Type of Disability

Marital Status	Age Sex	مجموع السكان 12 سنة فأكثر				نوع الإعاقة										الحالة الزوجية العمر الجنس			
		Total Population 12 Years and Over				Type of Disability													
		المجموع Total	غير مبين Not Stated	غير المعاقين Without Disabilities	المعاقون With Disabilities	أخرى Others	استخدام الأصابع Grasping	متعددة Multiple	عقلية وحركية Mental & Moving	سمعية ونطقية Hearing & Speaking	حركية Moving	عقلية Mental	نطقية Speaking	سمعية Hearing	بصرية Seeing				
50 - 54	Male	-	-	-	-	-	-	-	-	-	-	-	-	-	-	-	-	ذكور	54 - 50
	Female	1	-	1	-	-	-	-	-	-	-	-	-	-	-	-	-	إناث	
	Both Sexes	1	-	1	-	-	-	-	-	-	-	-	-	-	-	-	-	كلا الجنسين	
55 - 59	Male	-	-	-	-	-	-	-	-	-	-	-	-	-	-	-	-	ذكور	59 - 55
	Female	-	-	-	-	-	-	-	-	-	-	-	-	-	-	-	-	إناث	
	Both Sexes	-	-	-	-	-	-	-	-	-	-	-	-	-	-	-	-	كلا الجنسين	
60 - 64	Male	-	-	-	-	-	-	-	-	-	-	-	-	-	-	-	-	ذكور	64 - 60
	Female	-	-	-	-	-	-	-	-	-	-	-	-	-	-	-	-	إناث	
	Both Sexes	-	-	-	-	-	-	-	-	-	-	-	-	-	-	-	-	كلا الجنسين	
65 - 69	Male	-	-	-	-	-	-	-	-	-	-	-	-	-	-	-	-	ذكور	69 - 65
	Female	-	-	-	-	-	-	-	-	-	-	-	-	-	-	-	-	إناث	
	Both Sexes	-	-	-	-	-	-	-	-	-	-	-	-	-	-	-	-	كلا الجنسين	
70+	Male	-	-	-	-	-	-	-	-	-	-	-	-	-	-	-	-	ذكور	+ 70
	Female	-	-	-	-	-	-	-	-	-	-	-	-	-	-	-	-	إناث	
	Both Sexes	-	-	-	-	-	-	-	-	-	-	-	-	-	-	-	-	كلا الجنسين	
Not Stated	Male	1	-	1	-	-	-	-	-	-	-	-	-	-	-	-	-	ذكور	غير مبين
	Female	-	-	-	-	-	-	-	-	-	-	-	-	-	-	-	-	إناث	
	Both Sexes	1	-	1	-	-	-	-	-	-	-	-	-	-	-	-	-	كلا الجنسين	
<b>Total</b>	Male	<b>1451</b>	-	<b>1440</b>	<b>11</b>	<b>1</b>	<b>2</b>	-	-	<b>4</b>	<b>3</b>	-	-	<b>1</b>	-	-	-	ذكور	<b>المجموع</b>
	Female	<b>1236</b>	-	<b>1233</b>	<b>3</b>	-	-	-	-	<b>1</b>	<b>1</b>	-	-	<b>1</b>	-	-	-	إناث	
	Both Sexes	<b>2687</b>	-	<b>2673</b>	<b>14</b>	<b>1</b>	<b>2</b>	-	-	<b>5</b>	<b>4</b>	-	-	<b>2</b>	-	-	-	كلا الجنسين	

جدول (73 تابع): السكان الفلسطينيون 12 سنة فأكثر المعاقون حسب الحالة الزوجية وفئات العمر بالسنوات والجنس ونوع الإعاقة

Table (73 Cont.): Palestinian Population 12 Years and Over with Disability by Marital Status, Age Groups in Years, Sex and Type of Disability

Marital Status	Age	Sex	مجموع السكان 12 سنة فأكثر				نوع الإعاقة										الحالة الزوجية العمر والجنس	
			Total Population 12 Years and Over				Type of Disability											
			المجموع	غير مبين	غير المعاقين	المعاقون	أخرى	استخدام الأصابع	متعددة	عقلية وحركية	سمعية ونطقية	حركية	عقلية	نطقية	سمعية	بصرية		
Total	Not Stated	Without Disabilities	With Disabilities	Others	Grasping	Multiple	Mental & Moving	Hearing & Speaking	Moving	Mental	Speaking	Hearing	Seeing					
<b>Married</b>																	<b>متزوج</b>	
12 - 14	Male		-	-	-	-	-	-	-	-	-	-	-	-	-	-	ذكور	14 - 12
	Female		6	-	6	-	-	-	-	-	-	-	-	-	-	-	إناث	
	Both Sexes		6	-	6	-	-	-	-	-	-	-	-	-	-	-	كلا الجنسين	
15 - 19	Male		80	-	78	2	-	1	-	-	1	-	-	-	-	-	ذكور	19 - 15
	Female		2153	-	2152	1	-	1	-	-	-	-	-	-	-	-	إناث	
	Both Sexes		2233	-	2230	3	-	2	-	-	1	-	-	-	-	-	كلا الجنسين	
20 - 24	Male		2017	-	1988	29	7	1	1	-	1	15	1	1	1	1	ذكور	24 - 20
	Female		5678	-	5674	4	2	-	-	-	-	-	1	1	-	-	إناث	
	Both Sexes		7695	-	7662	33	9	1	1	-	1	15	1	2	2	1	كلا الجنسين	
25 - 29	Male		5153	-	5065	88	7	9	5	-	7	39	2	5	2	12	ذكور	29 - 25
	Female		5685	-	5676	9	2	-	1	-	-	3	-	-	-	3	إناث	
	Both Sexes		10838	-	10741	97	9	9	6	-	7	42	2	5	2	15	كلا الجنسين	
30 - 34	Male		6299	-	6185	114	8	14	6	2	6	54	3	3	3	15	ذكور	34 - 30
	Female		4808	-	4795	13	3	-	1	-	-	3	2	2	1	1	إناث	
	Both Sexes		11107	-	10980	127	11	14	7	2	6	57	5	5	4	16	كلا الجنسين	
35 - 39	Male		5053	-	4943	110	11	7	2	1	5	50	7	1	7	19	ذكور	39 - 35
	Female		3723	-	3708	15	2	-	1	-	-	4	3	1	2	2	إناث	
	Both Sexes		8776	-	8651	125	13	7	3	1	5	54	10	2	9	21	كلا الجنسين	
40 - 44	Male		3096	-	3012	84	14	9	4	1	3	31	4	1	4	13	ذكور	44 - 40
	Female		2683	-	2671	12	-	-	-	-	-	7	3	-	-	2	إناث	
	Both Sexes		5779	-	5683	96	14	9	4	1	3	38	7	1	4	15	كلا الجنسين	
45 - 49	Male		2580	-	2478	102	9	12	5	1	2	46	3	-	2	22	ذكور	49 - 45
	Female		2028	-	2007	21	2	3	1	-	-	5	-	-	5	5	إناث	
	Both Sexes		4608	-	4485	123	11	15	6	1	2	51	3	-	7	27	كلا الجنسين	

جدول (73 تابع): السكان الفلسطينيون 12 سنة فأكثر المعاقون حسب الحالة الزوجية وفئات العمر بالسنوات والجنس ونوع الإعاقة

Table (73 Cont.): Palestinian Population 12 Years and Over with Disability by Marital Status, Age Groups in Years, Sex and Type of Disability

Marital Status	Age Sex	مجموع السكان 12 سنة فأكثر				نوع الإعاقة										الحالة الزوجية العمر الجنس	
		Total Population 12 Years and Over				Type of Disability											
		المجموع Total	غير مبين Not Stated	غير المعاقين Without Disabilities	المعاقون With Disabilities	أخرى Others	استخدام الأصابع Grasping	متعددة Multiple	عقلية وحركية Mental & Moving	سمعية ونطقية Hearing & Speaking	حركية Moving	عقلية Mental	نطقية Speaking	سمعية Hearing	بصرية Seeing		
50 - 54	Male	2041	-	1960	81	8	5	5	-	5	32	5	1	4	16	ذكور	54 - 50
	Female	1822	-	1793	29	3	1	3	-	-	10	3	-	6	3	إناث	
	Both Sexes	3863	-	3753	110	11	6	8	-	5	42	8	1	10	19	كلا الجنسين	
55 - 59	Male	1436	-	1358	78	3	9	4	-	2	29	8	2	1	20	ذكور	59 - 55
	Female	1397	-	1359	38	3	1	-	-	-	16	2	1	3	12	إناث	
	Both Sexes	2833	-	2717	116	6	10	4	-	2	45	10	3	4	32	كلا الجنسين	
60 - 64	Male	1512	-	1422	90	9	3	4	3	2	40	4	2	1	22	ذكور	64 - 60
	Female	1205	-	1177	28	5	1	1	-	-	8	2	1	3	7	إناث	
	Both Sexes	2717	-	2599	118	14	4	5	3	2	48	6	3	4	29	كلا الجنسين	
65 - 69	Male	1191	-	1088	103	5	6	6	-	2	47	-	2	6	29	ذكور	69 - 65
	Female	801	-	774	27	2	-	4	1	-	14	-	-	2	4	إناث	
	Both Sexes	1992	-	1862	130	7	6	10	1	2	61	-	2	8	33	كلا الجنسين	
70+	Male	1965	-	1770	195	15	1	22	2	3	70	2	2	19	59	ذكور	+ 70
	Female	736	-	681	55	4	1	4	1	1	24	1	-	9	10	إناث	
	Both Sexes	2701	-	2451	250	19	2	26	3	4	94	3	2	28	69	كلا الجنسين	
Not Stated	Male	18	-	17	1	-	-	1	-	-	-	-	-	-	-	ذكور	غير مبين
	Female	19	-	19	-	-	-	-	-	-	-	-	-	-	-	إناث	
	Both Sexes	37	-	36	1	-	-	1	-	-	-	-	-	-	-	كلا الجنسين	
<b>Total</b>	Male	<b>32441</b>	-	<b>31364</b>	<b>1077</b>	<b>96</b>	<b>77</b>	<b>65</b>	<b>10</b>	<b>38</b>	<b>454</b>	<b>39</b>	<b>20</b>	<b>50</b>	<b>228</b>	ذكور	<b>المجموع</b>
	Female	<b>32744</b>	-	<b>32492</b>	<b>252</b>	<b>28</b>	<b>8</b>	<b>16</b>	<b>2</b>	<b>1</b>	<b>94</b>	<b>16</b>	<b>6</b>	<b>32</b>	<b>49</b>	إناث	
	Both Sexes	<b>65185</b>	-	<b>63856</b>	<b>1329</b>	<b>124</b>	<b>85</b>	<b>81</b>	<b>12</b>	<b>39</b>	<b>548</b>	<b>55</b>	<b>26</b>	<b>82</b>	<b>277</b>	كلا الجنسين	

جدول (73 تابع): السكان الفلسطينيون 12 سنة فأكثر المعاقون حسب الحالة الزوجية وفئات العمر بالسنوات والجنس ونوع الإعاقة

Table (73 Cont.): Palestinian Population 12 Years and Over with Disability by Marital Status, Age Groups in Years, Sex and Type of Disability

Marital Status	Age	Sex	مجموع السكان 12 سنة فأكثر				نوع الإعاقة										الحالة الزوجية العمر الجنس	
			Total Population 12 Years and Over				Type of Disability											
			المجموع Total	غير مبين Not Stated	غير المعاقين Without Disabilities	المعاقون With Disabilities	أخرى Others	استخدام الأصابع Grasping	متعددة Multiple	عقلية وحركية Mental & Moving	سمعية ونطقية Hearing & Speaking	حركية Moving	عقلية Mental	نطقية Speaking	سمعية Hearing	بصرية Seeing		
<b>Divorced</b>																	<b>مطلق</b>	
12 - 14	Male	-	-	-	-	-	-	-	-	-	-	-	-	-	-	-	ذكور	14 - 12
	Female	-	-	-	-	-	-	-	-	-	-	-	-	-	-	-	إناث	
	Both Sexes	-	-	-	-	-	-	-	-	-	-	-	-	-	-	-	كلا الجنسين	
15 - 19	Male	-	-	-	-	-	-	-	-	-	-	-	-	-	-	-	ذكور	19 - 15
	Female	15	-	15	-	-	-	-	-	-	-	-	-	-	-	-	إناث	
	Both Sexes	15	-	15	-	-	-	-	-	-	-	-	-	-	-	-	كلا الجنسين	
20 - 24	Male	13	-	10	3	-	-	-	-	1	2	-	-	-	-	-	ذكور	24 - 20
	Female	55	-	55	-	-	-	-	-	-	-	-	-	-	-	-	إناث	
	Both Sexes	68	-	65	3	-	-	-	-	1	2	-	-	-	-	-	كلا الجنسين	
25 - 29	Male	18	-	17	1	-	-	-	-	-	1	-	-	-	-	-	ذكور	29 - 25
	Female	65	-	64	1	-	-	-	-	-	-	-	-	-	-	1	إناث	
	Both Sexes	83	-	81	2	-	-	-	-	-	1	-	-	-	1	-	كلا الجنسين	
30 - 34	Male	27	-	25	2	1	-	-	-	1	-	-	-	-	-	-	ذكور	34 - 30
	Female	74	-	71	3	-	-	1	-	1	1	-	-	-	-	-	إناث	
	Both Sexes	101	-	96	5	1	-	1	-	2	1	-	-	-	-	-	كلا الجنسين	
35 - 39	Male	16	-	16	-	-	-	-	-	-	-	-	-	-	-	-	ذكور	39 - 35
	Female	54	-	51	3	-	-	-	-	1	1	-	-	-	-	1	إناث	
	Both Sexes	70	-	67	3	-	-	-	-	1	1	-	-	-	-	1	كلا الجنسين	
40 - 44	Male	16	-	14	2	1	-	-	1	-	-	-	-	-	-	-	ذكور	44 - 40
	Female	45	-	43	2	1	-	-	-	-	-	-	-	-	-	1	إناث	
	Both Sexes	61	-	57	4	2	-	-	1	-	-	-	-	-	-	1	كلا الجنسين	
45 - 49	Male	12	-	9	3	-	-	-	-	1	1	1	-	-	-	-	ذكور	49 - 45
	Female	48	-	44	4	-	-	-	-	1	2	-	-	-	-	1	إناث	
	Both Sexes	60	-	53	7	-	-	-	-	2	3	1	-	-	-	1	كلا الجنسين	

جدول (73 تابع): السكان الفلسطينيون 12 سنة فأكثر المعاقون حسب الحالة الزوجية وفئات العمر بالسنوات والجنس ونوع الإعاقة

Table (73 Cont.): Palestinian Population 12 Years and Over with Disability by Marital Status, Age Groups in Years, Sex and Type of Disability

Marital Status	Age Sex	مجموع السكان 12 سنة فأكثر				نوع الإعاقة										الحالة الزوجية العمر الجنس		
		Total Population 12 Years and Over				Type of Disability												
		المجموع Total	غير مبين Not Stated	غير المعاقين Without Disabilities	المعاقون With Disabilities	أخرى Others	استخدام الأصابع Grasping	متعددة Multiple	عقلية وحركية Mental & Moving	سمعية ونطقية Hearing & Speaking	حركية Moving	عقلية Mental	نطقية Speaking	سمعية Hearing	بصرية Seeing			
50 - 54	Male	2	-	1	1	-	-	-	-	1	-	-	-	-	-	-	ذكور	54 - 50
	Female	43	-	41	2	1	-	-	-	-	-	1	-	-	-	-	إناث	
	Both Sexes	45	-	42	3	1	-	-	-	1	-	1	-	-	-	-	كلا الجنسين	
55 - 59	Male	4	-	4	-	-	-	-	-	-	-	-	-	-	-	-	ذكور	59 - 55
	Female	24	-	20	4	-	-	-	-	-	3	1	-	-	-	-	إناث	
	Both Sexes	28	-	24	4	-	-	-	-	-	3	1	-	-	-	-	كلا الجنسين	
60 - 64	Male	5	-	2	3	-	-	-	-	-	1	2	-	-	-	-	ذكور	64 - 60
	Female	28	-	22	6	1	-	-	-	-	1	3	-	-	-	-	إناث	
	Both Sexes	33	-	24	9	1	-	-	-	-	2	5	-	-	-	-	كلا الجنسين	
65 - 69	Male	1	-	-	1	-	-	-	-	-	-	1	-	-	-	-	ذكور	69 - 65
	Female	16	-	14	2	-	-	1	-	-	1	-	-	-	-	-	إناث	
	Both Sexes	17	-	14	3	-	-	1	-	-	1	1	-	-	-	-	كلا الجنسين	
70+	Male	8	-	7	1	-	1	-	-	-	-	-	-	-	-	-	ذكور	+ 70
	Female	43	-	38	5	1	-	-	-	-	1	-	-	-	-	-	إناث	
	Both Sexes	51	-	45	6	1	1	-	-	-	1	-	-	-	-	-	كلا الجنسين	
Not Stated	Male	-	-	-	-	-	-	-	-	-	-	-	-	-	-	-	ذكور	غير مبين
	Female	-	-	-	-	-	-	-	-	-	-	-	-	-	-	-	إناث	
	Both Sexes	-	-	-	-	-	-	-	-	-	-	-	-	-	-	-	كلا الجنسين	
<b>Total</b>	Male	<b>122</b>	-	<b>105</b>	<b>17</b>	<b>2</b>	<b>1</b>	-	<b>1</b>	<b>2</b>	<b>4</b>	<b>7</b>	-	-	-	-	ذكور	<b>المجموع</b>
	Female	<b>510</b>	-	<b>478</b>	<b>32</b>	<b>4</b>	-	<b>2</b>	-	<b>1</b>	<b>10</b>	<b>7</b>	-	-	-	-	إناث	
	Both Sexes	<b>632</b>	-	<b>583</b>	<b>49</b>	<b>6</b>	<b>1</b>	<b>2</b>	<b>1</b>	<b>3</b>	<b>14</b>	<b>14</b>	-	-	-	-	كلا الجنسين	

جدول (73 تابع): السكان الفلسطينيون 12 سنة فأكثر المعاقون حسب الحالة الزوجية وفئات العمر بالسنوات والجنس ونوع الإعاقة

Table (73 Cont.): Palestinian Population 12 Years and Over with Disability by Marital Status, Age Groups in Years, Sex and Type of Disability

Marital Status	Age	Sex	مجموع السكان 12 سنة فأكثر				نوع الإعاقة										الحالة الزوجية العمر الجنس	
			Total Population 12 Years and Over				Type of Disability											
			المجموع	غير مبين	غير المعاقين	المعاقون	أخرى	استخدام الأصابع	متعددة	عقلية وحركية	سمعية ونطقية	حركية	عقلية	نطقية	سمعية	بصرية		
Total	Not Stated	Without Disabilities	With Disabilities	Others	Grasping	Multiple	Mental & Moving	Hearing & Speaking	Moving	Mental	Speaking	Hearing	Seeing					
<b>Widowed</b>																	أرمل	
12 - 14	Male	-	-	-	-	-	-	-	-	-	-	-	-	-	-	-	ذكور	14 - 12
	Female	-	-	-	-	-	-	-	-	-	-	-	-	-	-	-	إناث	
	Both Sexes	-	-	-	-	-	-	-	-	-	-	-	-	-	-	-	كلا الجنسين	
15 - 19	Male	-	-	-	-	-	-	-	-	-	-	-	-	-	-	-	ذكور	19 - 15
	Female	2	-	2	-	-	-	-	-	-	-	-	-	-	-	-	إناث	
	Both Sexes	2	-	2	-	-	-	-	-	-	-	-	-	-	-	-	كلا الجنسين	
20 - 24	Male	1	-	1	-	-	-	-	-	-	-	-	-	-	-	-	ذكور	24 - 20
	Female	22	-	22	-	-	-	-	-	-	-	-	-	-	-	-	إناث	
	Both Sexes	23	-	23	-	-	-	-	-	-	-	-	-	-	-	-	كلا الجنسين	
25 - 29	Male	2	-	2	-	-	-	-	-	-	-	-	-	-	-	-	ذكور	29 - 25
	Female	32	-	32	-	-	-	-	-	-	-	-	-	-	-	-	إناث	
	Both Sexes	34	-	34	-	-	-	-	-	-	-	-	-	-	-	-	كلا الجنسين	
30 - 34	Male	1	-	-	1	-	-	-	-	-	1	-	-	-	-	-	ذكور	34 - 30
	Female	64	-	64	-	-	-	-	-	-	-	-	-	-	-	-	إناث	
	Both Sexes	65	-	64	1	-	-	-	-	-	1	-	-	-	-	-	كلا الجنسين	
35 - 39	Male	3	-	2	1	-	-	-	-	-	-	1	-	-	-	-	ذكور	39 - 35
	Female	94	-	93	1	-	-	-	-	-	-	-	-	-	-	1	إناث	
	Both Sexes	97	-	95	2	-	-	-	-	-	-	1	-	-	-	1	كلا الجنسين	
40 - 44	Male	3	-	2	1	-	-	-	-	-	1	-	-	-	-	-	ذكور	44 - 40
	Female	155	-	148	7	-	-	1	-	-	3	1	-	1	1	1	إناث	
	Both Sexes	158	-	150	8	-	-	1	-	-	4	1	-	1	1	1	كلا الجنسين	
45 - 49	Male	4	-	4	-	-	-	-	-	-	-	-	-	-	-	-	ذكور	49 - 45
	Female	194	-	191	3	-	-	-	-	-	3	-	-	-	-	-	إناث	
	Both Sexes	198	-	195	3	-	-	-	-	-	3	-	-	-	-	-	كلا الجنسين	

جدول (73 تابع): السكان الفلسطينيون 12 سنة فأكثر المعاقون حسب الحالة الزوجية وفئات العمر بالسنوات والجنس ونوع الإعاقة

Table (73 Cont.): Palestinian Population 12 Years and Over with Disability by Marital Status, Age Groups in Years, Sex and Type of Disability

Marital Status	Age	Sex	مجموع السكان 12 سنة فأكثر				نوع الإعاقة										الحالة الزوجية العمر والجنس	
			Total Population 12 Years and Over				Type of Disability											
			المجموع Total	غير مبين Not Stated	غير المعاقين Without Disabilities	المعاقون With Disabilities	أخرى Others	استخدام الأصابع Grasping	متعددة Multiple	عقلية وحركية Mental & Moving	سمعية ونطقية Hearing & Speaking	حركية Moving	عقلية Mental	نطقية Speaking	سمعية Hearing	بصرية Seeing		
50 - 54	Male	7	-	6	1	-	-	1	-	-	-	-	-	-	-	-	ذكور	54 - 50
	Female	355	-	348	7	-	1	-	-	-	4	-	-	-	-	2	إناث	
	Both Sexes	362	-	354	8	-	1	1	-	-	4	-	-	-	-	2	كلا الجنسين	
55 - 59	Male	13	-	7	6	-	-	2	-	-	1	1	-	-	-	2	ذكور	59 - 55
	Female	496	-	484	12	-	-	-	1	-	5	-	-	1	5	إناث		
	Both Sexes	509	-	491	18	-	-	2	1	-	6	1	-	1	7	كلا الجنسين		
60 - 64	Male	30	-	27	3	-	-	-	-	-	1	-	-	1	1	ذكور	64 - 60	
	Female	633	-	609	24	3	-	2	-	-	9	-	-	5	5	إناث		
	Both Sexes	663	-	636	27	3	-	2	-	-	10	-	-	6	6	كلا الجنسين		
65 - 69	Male	27	-	24	3	-	-	-	-	-	1	1	-	-	1	ذكور	69 - 65	
	Female	676	-	645	31	-	2	3	-	-	10	-	1	3	12	إناث		
	Both Sexes	703	-	669	34	-	2	3	-	-	11	1	1	3	13	كلا الجنسين		
70+	Male	271	-	242	29	2	-	1	-	-	13	1	1	3	8	ذكور	+ 70	
	Female	2013	-	1805	208	15	4	32	2	3	72	8	1	17	54	إناث		
	Both Sexes	2284	-	2047	237	17	4	33	2	3	85	9	2	20	62	كلا الجنسين		
Not Stated	Male	1	-	1	-	-	-	-	-	-	-	-	-	-	-	-	ذكور	غير مبين
	Female	4	-	4	-	-	-	-	-	-	-	-	-	-	-	-	إناث	
	Both Sexes	5	-	5	-	-	-	-	-	-	-	-	-	-	-	-	كلا الجنسين	
<b>Total</b>	Male	<b>363</b>	-	<b>318</b>	<b>45</b>	<b>2</b>	-	<b>4</b>	-	-	<b>18</b>	<b>4</b>	<b>1</b>	<b>4</b>	<b>12</b>	ذكور	<b>المجموع</b>	
	Female	<b>4740</b>	-	<b>4447</b>	<b>293</b>	<b>18</b>	<b>7</b>	<b>38</b>	<b>3</b>	<b>3</b>	<b>106</b>	<b>9</b>	<b>2</b>	<b>27</b>	<b>80</b>	إناث		
	Both Sexes	<b>5103</b>	-	<b>4765</b>	<b>338</b>	<b>20</b>	<b>7</b>	<b>42</b>	<b>3</b>	<b>3</b>	<b>124</b>	<b>13</b>	<b>3</b>	<b>31</b>	<b>92</b>	كلا الجنسين		



جدول (73 تابع): السكان الفلسطينيون 12 سنة فأكثر المعاقون حسب الحالة الزوجية وفئات العمر بالسنوات والجنس ونوع الإعاقة

Table (73 Cont.): Palestinian Population 12 Years and Over with Disability by Marital Status, Age Groups in Years, Sex and Type of Disability

Marital Status	Age	Sex	مجموع السكان 12 سنة فأكثر				نوع الإعاقة										الحالة الزوجية العمر الجنس	
			Total Population 12 Years and Over				Type of Disability											
			المجموع Total	غير مبيّن Not Stated	غير المعاقين Without Disabilities	المعاقون With Disabilities	أخرى Others	استخدام الأصابع Grasping	متعددة Multiple	عقلية وحركية Mental & Moving	سمعية ونطقية Hearing & Speaking	حركية Moving	عقلية Mental	نطقية Speaking	سمعية Hearing	بصرية Seeing		
<b>Not Stated</b>																	غير مبيّن	
12 - 14	Male	-	-	-	-	-	-	-	-	-	-	-	-	-	-	-	ذكور	14 - 12
	Female	-	-	-	-	-	-	-	-	-	-	-	-	-	-	-	إناث	
	Both Sexes	-	-	-	-	-	-	-	-	-	-	-	-	-	-	-	كلا الجنسين	
15 - 19	Male	31	-	30	1	-	-	-	-	-	-	1	-	-	-	-	ذكور	19 - 15
	Female	18	-	18	-	-	-	-	-	-	-	-	-	-	-	-	إناث	
	Both Sexes	49	-	48	1	-	-	-	-	-	1	-	-	-	-	-	كلا الجنسين	
20 - 24	Male	30	-	29	1	-	-	-	1	-	-	-	-	-	-	-	ذكور	24 - 20
	Female	15	-	14	1	-	-	1	-	-	-	-	-	-	-	-	إناث	
	Both Sexes	45	-	43	2	-	-	1	-	1	-	-	-	-	-	-	كلا الجنسين	
25 - 29	Male	11	-	10	1	-	-	1	-	-	-	-	-	-	-	-	ذكور	29 - 25
	Female	12	-	11	1	-	-	-	1	-	-	-	-	-	-	-	إناث	
	Both Sexes	23	-	21	2	-	-	1	-	1	-	-	-	-	-	-	كلا الجنسين	
30 - 34	Male	5	-	4	1	-	-	1	-	-	-	-	-	-	-	-	ذكور	34 - 30
	Female	14	-	12	2	1	-	1	-	-	-	-	-	-	-	-	إناث	
	Both Sexes	19	-	16	3	1	-	2	-	-	-	-	-	-	-	-	كلا الجنسين	
35 - 39	Male	2	-	2	-	-	-	-	-	-	-	-	-	-	-	-	ذكور	39 - 35
	Female	11	-	7	4	-	-	-	1	1	2	-	-	-	-	-	إناث	
	Both Sexes	13	-	9	4	-	-	-	1	1	2	-	-	-	-	-	كلا الجنسين	
40 - 44	Male	6	-	6	-	-	-	-	-	-	-	-	-	-	-	-	ذكور	44 - 40
	Female	1	-	1	-	-	-	-	-	-	-	-	-	-	-	-	إناث	
	Both Sexes	7	-	7	-	-	-	-	-	-	-	-	-	-	-	-	كلا الجنسين	
45 - 49	Male	2	-	2	-	-	-	-	-	-	-	-	-	-	-	-	ذكور	49 - 45
	Female	4	-	4	-	-	-	-	-	-	-	-	-	-	-	-	إناث	
	Both Sexes	6	-	6	-	-	-	-	-	-	-	-	-	-	-	-	كلا الجنسين	

جدول (73 تابع): السكان الفلسطينيون 12 سنة فأكثر المعاقون حسب الحالة الزوجية وفئات العمر بالسنوات والجنس ونوع الإعاقة

Table (73 Cont.): Palestinian Population 12 Years and Over with Disability by Marital Status, Age Groups in Years, Sex and Type of Disability

Marital Status	Age	Sex	مجموع السكان 12 سنة فأكثر				نوع الإعاقة										الحالة الزوجية العمر والجنس	
			Total Population 12 Years and Over				Type of Disability											
			المجموع	غير مبين	غير المعاقين	المعاقون	أخرى	استخدام الأصابع	متعددة	عقلية وحركية	سمعية ونطقية	حركية	عقلية	نطقية	سمعية	بصرية	ذكور	إناث
Total	Not Stated	Without Disabilities	With Disabilities	Others	Grasping	Multiple	Mental & Moving	Hearing & Speaking	Moving	Mental	Speaking	Hearing	Seeing	الذكور	الإناث			
50 - 54	Male		3	-	3	-	-	-	-	-	-	-	-	-	-	-	ذكور	54 - 50
	Female		-	-	-	-	-	-	-	-	-	-	-	-	-	-	إناث	
	Both Sexes		3	-	3	-	-	-	-	-	-	-	-	-	-	-	كلا الجنسين	
55 - 59	Male		-	-	-	-	-	-	-	-	-	-	-	-	-	-	ذكور	59 - 55
	Female		4	-	4	-	-	-	-	-	-	-	-	-	-	-	إناث	
	Both Sexes		4	-	4	-	-	-	-	-	-	-	-	-	-	-	كلا الجنسين	
60 - 64	Male		2	-	2	-	-	-	-	-	-	-	-	-	-	-	ذكور	64 - 60
	Female		7	-	7	-	-	-	-	-	-	-	-	-	-	-	إناث	
	Both Sexes		9	-	9	-	-	-	-	-	-	-	-	-	-	-	كلا الجنسين	
65 - 69	Male		-	-	-	-	-	-	-	-	-	-	-	-	-	-	ذكور	69 - 65
	Female		11	-	10	1	-	-	-	-	1	-	-	-	-	-	إناث	
	Both Sexes		11	-	10	1	-	-	-	-	1	-	-	-	-	-	كلا الجنسين	
70+	Male		4	-	3	1	-	-	-	-	-	-	1	-	-	-	ذكور	+ 70
	Female		28	-	27	1	-	-	-	-	-	-	-	-	1	-	إناث	
	Both Sexes		32	-	30	2	-	-	-	-	-	-	1	1	-	-	كلا الجنسين	
Not Stated	Male		47	-	47	-	-	-	-	-	-	-	-	-	-	-	ذكور	غير مبين
	Female		6	-	6	-	-	-	-	-	-	-	-	-	-	-	إناث	
	Both Sexes		53	-	53	-	-	-	-	-	-	-	-	-	-	-	كلا الجنسين	
Total	Male		143	-	138	5	-	-	2	-	1	-	1	-	1	-	ذكور	المجموع
	Female		131	-	121	10	1	-	2	-	2	1	3	-	-	1	إناث	
	Both Sexes		274	-	259	15	1	-	4	-	3	1	4	-	1	1	كلا الجنسين	

جدول (73 تابع): السكان الفلسطينيون 12 سنة فأكثر المعاقون حسب الحالة الزوجية وفئات العمر بالسنوات والجنس ونوع الإعاقة

Table (73 Cont.): Palestinian Population 12 Years and Over with Disability by Marital Status, Age Groups in Years, Sex and Type of Disability

Marital Status Age Sex	مجموع السكان 12 سنة فأكثر Total Population 12 Years and Over				نوع الإعاقة Type of Disability										الحالة الزوجية العمر الجنس		
	المجموع Total	غير مبين Not Stated	غير المعاقين Without Disabilities	المعاقون With Disabilities	أخرى Others	استخدام الأصابع Grasping	متعددة Multiple	عقلية وحركية Mental & Moving	سمعية ونطقية Hearing & Speaking	حركية Moving	عقلية Mental	نطقية Speaking	سمعية Hearing	بصرية Seeing			
<b>Total</b>															<b>المجموع</b>		
12 - 14	Male	7055	-	6967	88	6	4	10	3	6	23	9	11	3	13	ذكور	14 - 12
	Female	6389	-	6321	68	4	-	10	4	6	15	10	11	3	5	إناث	
	Both Sexes	13444	-	13288	156	10	4	20	7	12	38	19	22	6	18	كلا الجنسين	
15 - 19	Male	10403	-	10212	191	19	8	12	15	12	49	34	17	1	24	ذكور	19 - 15
	Female	9462	-	9382	80	1	1	13	2	11	17	13	7	5	10	إناث	
	Both Sexes	19865	-	19594	271	20	9	25	17	23	66	47	24	6	34	كلا الجنسين	
20 - 24	Male	9714	-	9519	195	20	7	17	11	12	65	25	5	8	25	ذكور	24 - 20
	Female	9086	-	8995	91	5	3	7	8	10	21	22	5	5	5	إناث	
	Both Sexes	18800	-	18514	286	25	10	24	19	22	86	47	10	13	30	كلا الجنسين	
25 - 29	Male	8208	-	8021	187	12	12	19	5	9	66	32	10	3	19	ذكور	29 - 25
	Female	7501	-	7417	84	11	-	7	1	5	22	17	7	-	14	إناث	
	Both Sexes	15709	-	15438	271	23	12	26	6	14	88	49	17	3	33	كلا الجنسين	
30 - 34	Male	6903	-	6727	176	13	15	12	8	8	74	22	4	3	17	ذكور	34 - 30
	Female	6109	-	6023	86	7	1	9	2	9	25	18	4	5	6	إناث	
	Both Sexes	13012	-	12750	262	20	16	21	10	17	99	40	8	8	23	كلا الجنسين	
35 - 39	Male	5218	-	5078	140	14	7	6	6	5	51	24	1	7	19	ذكور	39 - 35
	Female	4698	-	4625	73	6	-	7	1	7	24	15	4	3	6	إناث	
	Both Sexes	9916	-	9703	213	20	7	13	7	12	75	39	5	10	25	كلا الجنسين	
40 - 44	Male	3173	-	3060	113	18	9	6	7	4	34	16	2	4	13	ذكور	44 - 40
	Female	3365	-	3315	50	2	-	2	1	-	22	11	1	2	9	إناث	
	Both Sexes	6538	-	6375	163	20	9	8	8	4	56	27	3	6	22	كلا الجنسين	
45 - 49	Male	2631	-	2512	119	9	12	5	4	3	50	12	-	2	22	ذكور	49 - 45
	Female	2582	-	2536	46	2	3	3	1	1	18	4	-	6	8	إناث	
	Both Sexes	5213	-	5048	165	11	15	8	5	4	68	16	-	8	30	كلا الجنسين	

جدول (73 تابع): السكان الفلسطينيون 12 سنة فأكثر المعاقون حسب الحالة الزوجية وفئات العمر بالسنوات والجنس ونوع الإعاقة

Table (73 Cont.): Palestinian Population 12 Years and Over with Disability by Marital Status, Age Groups in Years, Sex and Type of Disability

Marital Status	Age Sex	مجموع السكان 12 سنة فأكثر				نوع الإعاقة										الحالة الزوجية العمر الجنس	
		Total Population 12 Years and Over				Type of Disability											
		المجموع Total	غير مبين Not Stated	غير المعاقين Without Disabilities	المعاقون With Disabilities	أخرى Others	استخدام الأصابع Grasping	متعددة Multiple	عقلية وحركية Mental & Moving	سمعية ونطقية Hearing & Speaking	حركية Moving	عقلية Mental	نطقية Speaking	سمعية Hearing	بصرية Seeing		
50 - 54	Male	2081	-	1985	96	10	5	8	-	6	34	12	1	4	16	ذكور	54 - 50
	Female	2504	-	2446	58	6	2	4	-	3	17	11	1	6	8	إناث	
	Both Sexes	4585	-	4431	154	16	7	12	-	9	51	23	2	10	24	كلا الجنسين	
55 - 59	Male	1475	-	1382	93	4	10	7	-	3	32	12	2	1	22	ذكور	59 - 55
	Female	2131	-	2046	85	3	2	1	1	1	37	9	1	5	25	إناث	
	Both Sexes	3606	-	3428	178	7	12	8	1	4	69	21	3	6	47	كلا الجنسين	
60 - 64	Male	1566	-	1461	105	9	3	5	3	2	45	9	3	2	24	ذكور	64 - 60
	Female	1984	-	1910	74	10	1	4	-	1	26	5	1	9	17	إناث	
	Both Sexes	3550	-	3371	179	19	4	9	3	3	71	14	4	11	41	كلا الجنسين	
65 - 69	Male	1235	-	1120	115	5	6	6	-	2	50	5	3	6	32	ذكور	69 - 65
	Female	1578	-	1506	72	3	2	8	1	-	28	2	1	9	18	إناث	
	Both Sexes	2813	-	2626	187	8	8	14	1	2	78	7	4	15	50	كلا الجنسين	
70 +	Male	2267	-	2033	234	17	2	25	3	4	84	4	3	23	69	ذكور	+ 70
	Female	2910	-	2624	286	23	5	40	3	4	101	10	1	28	71	إناث	
	Both Sexes	5177	-	4657	520	40	7	65	6	8	185	14	4	51	140	كلا الجنسين	
Not Stated	Male	92	-	91	1	-	-	1	-	-	-	-	-	-	-	ذكور	غير مبين
	Female	76	-	75	1	-	-	-	-	-	1	-	-	-	-	إناث	
	Both Sexes	168	-	166	2	-	-	1	-	-	1	-	-	-	-	كلا الجنسين	
Total	Male	62021	-	60168	1853	156	100	139	65	76	657	216	62	67	315	ذكور	المجموع
	Female	60375	-	59221	1154	83	20	115	25	58	374	147	44	86	202	إناث	
	Both Sexes	122396	-	119389	3007	239	120	254	90	134	1031	363	106	153	517	كلا الجنسين	

جدول 74: السكان الفلسطينيون المعاقون حسب سبب الإعاقة وفئات العمر بالسنوات والجنس ونوع الإعاقة

Table 74: Palestinian Population with Disability by Cause, Age Groups in Years, Sex and Type of Disability

Age	Cause of Disability	Sex	Total Population		مجموع السكان										نوع الإعاقة					الجنس	سبب الإعاقة	العمر
			المجموع Total	غير مبين Not Stated	غير المعاقين Without Disabilities	المعاقون With Disabilities	أخرى Others	استخدام الأصابع Grasping	متعددة Multiple	عقلية وحركية Mental & Moving	سمعية و لفظية Hearing & Speaking	حركية Moving	عقلية Mental	لفظية Speaking	سمعية Hearing	بصرية Seeing						
0 - 4	Disease	Male	17395	-	17377	18	2	1	3	1	2	6	1	1	1	-	ذكور	مرض	4 - 0			
		Female	16346	-	16327	19	5	-	2	2	2	3	2	1	-	2	إناث					
		Both Sexes	33741	-	33704	37	7	1	5	3	4	9	3	2	1	2	كلا الجنسين					
	Congenital	Male	89	-	-	89	10	2	8	11	7	24	7	4	3	13	ذكور	خلقي				
		Female	74	-	-	74	6	2	14	4	7	18	4	7	1	11	إناث					
		Both Sexes	163	-	-	163	16	4	22	15	14	42	11	11	4	24	كلا الجنسين					
	Birth Related	Male	19	-	-	19	1	1	1	-	-	16	-	-	-	-	ذكور	أثناء الولادة				
		Female	16	-	-	16	1	-	2	-	-	13	-	-	-	-	إناث					
		Both Sexes	35	-	-	35	2	1	3	-	-	29	-	-	-	-	كلا الجنسين					
	War	Male	-	-	-	-	-	-	-	-	-	-	-	-	-	-	ذكور	حرب				
		Female	-	-	-	-	-	-	-	-	-	-	-	-	-	-	إناث					
		Both Sexes	-	-	-	-	-	-	-	-	-	-	-	-	-	-	كلا الجنسين					
	Work Injury	Male	-	-	-	-	-	-	-	-	-	-	-	-	-	-	ذكور	إصابة عمل				
		Female	-	-	-	-	-	-	-	-	-	-	-	-	-	-	إناث					
		Both Sexes	-	-	-	-	-	-	-	-	-	-	-	-	-	-	كلا الجنسين					
	Traffic Accidents	Male	-	-	-	-	-	-	-	-	-	-	-	-	-	-	ذكور	حادث سير				
		Female	1	-	-	1	-	-	-	-	-	-	-	-	-	1	إناث					
		Both Sexes	1	-	-	1	-	-	-	-	-	-	-	-	-	1	كلا الجنسين					
	Other Accidents	Male	1	-	-	1	-	-	-	-	-	-	-	-	-	1	ذكور	حوادث أخرى				
		Female	5	-	-	5	1	-	-	1	-	1	-	-	-	2	إناث					
		Both Sexes	6	-	-	6	1	-	-	1	-	1	-	-	-	3	كلا الجنسين					
	Others	Male	3	-	-	3	2	-	1	-	-	-	-	-	-	-	ذكور	أخرى				
		Female	1	-	-	1	1	-	-	-	-	-	-	-	-	-	إناث					
		Both Sexes	4	-	-	4	3	-	1	-	-	-	-	-	-	-	كلا الجنسين					
Not Stated	Male	3	-	-	3	-	-	1	-	-	-	-	1	-	1	ذكور	غير مبين					
	Female	3	-	-	3	1	-	-	1	-	-	-	1	-	-	إناث						
	Both Sexes	6	-	-	6	1	-	1	1	-	-	-	2	-	1	كلا الجنسين						
Total	Male	17510	-	17377	133	15	4	14	12	9	46	8	6	4	15	ذكور	المجموع					
	Female	16446	-	16327	119	15	2	18	8	9	35	6	9	1	16	إناث						
	Both Sexes	33956	-	33704	252	30	6	32	20	18	81	14	15	5	31	كلا الجنسين						

جدول (74 تابع): السكان الفلسطينيون المعاقون حسب سبب الاعاقة وفئات العمر بالسنوات والجنس ونوع الاعاقة

Table (74 Cont.): Palestinian Population with Disability by Cause, Age Groups in Years, Sex and Type of Disability

Age	Cause of Disability	Sex	Total Population			Type of Disability										نوع الاعاقة			
			المجموع Total	غير مبين Not Stated	غير المعاقين Without Disabilities	المعاقون With Disabilities	أخرى Others	استخدام الأصابع Grasping	متعددة Multiple	عقلية وحركية Mental & Moving	سمعية و لفظية Hearing & Speaking	حركية Moving	عقلية Mental	لفظية Speaking	سمعية Hearing	بصرية Seeing	الجنس	سبب الإعاقة	العمر
5 - 9	Disease	Male	14829	-	14810	19	1	-	3	1	2	4	1	2	-	5	ذكور	مرض	9 - 5
		Female	14150	-	14122	28	1	1	3	2	2	6	5	4	-	4	إناث		
		Both Sexes	28979	-	28932	47	2	1	6	3	4	10	6	6	-	9	كلا الجنسين		
	Congenital	Male	118	-	-	118	8	2	18	6	7	21	16	15	2	23	ذكور	خلقي	
		Female	85	-	-	85	2	-	11	8	9	18	9	12	4	12	إناث		
		Both Sexes	203	-	-	203	10	2	29	14	16	39	25	27	6	35	كلا الجنسين		
	Birth Related	Male	13	-	-	13	1	-	4	-	-	8	-	-	-	-	ذكور	أثناء الولادة	
		Female	17	-	-	17	1	-	3	-	-	13	-	-	-	-	إناث		
		Both Sexes	30	-	-	30	2	-	7	-	-	21	-	-	-	-	كلا الجنسين		
	War	Male	2	-	-	2	-	-	-	-	-	1	-	1	-	-	ذكور	حرب	
		Female	-	-	-	-	-	-	-	-	-	-	-	-	-	-	إناث		
		Both Sexes	2	-	-	2	-	-	-	-	-	1	-	1	-	-	كلا الجنسين		
	Work Injury	Male	-	-	-	-	-	-	-	-	-	-	-	-	-	-	ذكور	إصابة عمل	
		Female	-	-	-	-	-	-	-	-	-	-	-	-	-	-	إناث		
		Both Sexes	-	-	-	-	-	-	-	-	-	-	-	-	-	-	كلا الجنسين		
	Traffic Accidents	Male	5	-	-	5	1	-	-	-	-	3	1	-	-	-	ذكور	حادث سير	
		Female	2	-	-	2	-	-	-	-	-	1	-	-	-	1	إناث		
		Both Sexes	7	-	-	7	1	-	-	-	-	4	1	-	-	1	كلا الجنسين		
	Other Accidents	Male	8	-	-	8	-	-	-	-	-	2	1	-	-	5	ذكور	حوادث أخرى	
		Female	2	-	-	2	-	1	-	-	-	-	-	1	-	-	إناث		
		Both Sexes	10	-	-	10	-	1	-	-	-	2	1	1	-	5	كلا الجنسين		
Others	Male	3	-	-	3	-	-	2	-	-	1	-	-	-	-	ذكور	أخرى		
	Female	3	-	-	3	1	-	1	-	-	-	-	-	1	-	إناث			
	Both Sexes	6	-	-	6	1	-	3	-	-	1	-	-	1	-	كلا الجنسين			
Not Stated	Male	2	-	-	2	-	-	-	-	-	-	2	-	-	-	ذكور	غير مبين		
	Female	3	-	-	3	-	-	-	-	-	1	-	2	-	-	إناث			
	Both Sexes	5	-	-	5	-	-	-	-	-	1	2	2	-	-	كلا الجنسين			
Total	Male	14980	-	14810	170	11	2	27	7	9	40	21	18	2	33	ذكور	المجموع		
	Female	14262	-	14122	140	5	2	18	10	11	39	14	19	5	17	إناث			
	Both Sexes	29242	-	28932	310	16	4	45	17	20	79	35	37	7	50	كلا الجنسين			

جدول (74 تابع): السكان الفلسطينيون المعاقون حسب سبب الاعاقة وفئات العمر بالسنوات والجنس ونوع الاعاقة

Table (74 Cont.): Palestinian Population with Disability by Cause, Age Groups in Years, Sex and Type of Disability

Age	Cause of Disability	Sex	Total Population			Type of Disability										نوع الاعاقة			
			المجموع Total	غير مبين Not Stated	غير المعاقين Without Disabilities	المعاقون With Disabilities	أخرى Others	استخدام الأصابع Grasping	متعددة Multiple	عقلية وحركية Mental & Moving	سمعية و لفظية Hearing & Speaking	حركية Moving	عقلية Mental	لفظية Speaking	سمعية Hearing	بصرية Seeing	الجنس	سبب الإعاقة	العمر
10 - 14	Disease	Male	11826	-	11794	32	2	1	4	-	2	10	4	4	2	3	ذكور	مرض	14 - 10
		Female	10870	-	10846	24	2	-	3	-	4	6	1	1	3	4	إناث		
		Both Sexes	22696	-	22640	56	4	1	7	-	6	16	5	5	5	7	كلا الجنسين		
	Congenital	Male	83	-	-	83	5	-	12	7	10	14	11	8	3	13	ذكور	خلقي	
		Female	86	-	-	86	5	-	11	8	11	11	15	13	2	10	إناث		
		Both Sexes	169	-	-	169	10	-	23	15	21	25	26	21	5	23	كلا الجنسين		
	Birth Related	Male	11	-	-	11	-	1	1	-	-	9	-	-	-	-	ذكور	أثناء الولادة	
		Female	8	-	-	8	-	-	-	-	8	-	-	-	-	-	إناث		
		Both Sexes	19	-	-	19	-	1	1	-	-	17	-	-	-	-	كلا الجنسين		
	War	Male	1	-	-	1	-	-	-	-	-	-	-	-	-	1	ذكور	حرب	
		Female	-	-	-	-	-	-	-	-	-	-	-	-	-	-	إناث		
		Both Sexes	1	-	-	1	-	-	-	-	-	-	-	-	-	1	كلا الجنسين		
	Work Injury	Male	-	-	-	-	-	-	-	-	-	-	-	-	-	-	ذكور	إصابة عمل	
		Female	-	-	-	-	-	-	-	-	-	-	-	-	-	-	إناث		
		Both Sexes	-	-	-	-	-	-	-	-	-	-	-	-	-	-	كلا الجنسين		
	Traffic Accidents	Male	8	-	-	8	2	-	-	-	-	5	-	-	-	1	ذكور	حادث سير	
		Female	1	-	-	1	-	-	-	-	-	1	-	-	-	-	إناث		
		Both Sexes	9	-	-	9	2	-	-	-	-	6	-	-	-	1	كلا الجنسين		
	Other Accidents	Male	14	-	-	14	-	2	1	-	-	3	1	2	1	4	ذكور	حوادث أخرى	
		Female	11	-	-	11	-	-	1	1	-	-	3	2	1	3	إناث		
		Both Sexes	25	-	-	25	-	2	2	1	-	3	4	4	2	7	كلا الجنسين		
	Others	Male	3	-	-	3	1	-	-	-	1	-	-	-	-	1	ذكور	أخرى	
		Female	-	-	-	-	-	-	-	-	-	-	-	-	-	-	إناث		
		Both Sexes	3	-	-	3	1	-	-	-	1	-	-	-	-	1	كلا الجنسين		
Not Stated	Male	2	-	-	2	1	-	-	-	-	-	-	1	-	-	ذكور	غير مبين		
	Female	-	-	-	-	-	-	-	-	-	-	-	-	-	-	إناث			
	Both Sexes	2	-	-	2	1	-	-	-	-	-	-	1	-	-	كلا الجنسين			
Total	Male	11948	-	11794	154	11	4	18	7	13	41	16	15	6	23	ذكور	المجموع		
	Female	10976	-	10846	130	7	-	15	9	15	26	19	16	6	17	إناث			
	Both Sexes	22924	-	22640	284	18	4	33	16	28	67	35	31	12	40	كلا الجنسين			

جدول (74 تابع): السكان الفلسطينيون المعاقون حسب سبب الاعاقة وفئات العمر بالسنوات والجنس ونوع الاعاقة

Table (74 Cont.): Palestinian Population with Disability by Cause, Age Groups in Years, Sex and Type of Disability

Age	Cause of Disability	Sex	Total Population				Type of Disability										نوع الاعاقة		
			المجموع Total	غير مبين Not Stated	غير المعاقين Without Disabilities	المعاقون With Disabilities	أخرى Others	استخدام الأصابع Grasping	متعددة Multiple	عقلية وحركية Mental & Moving	سمعية و لفظية Hearing & Speaking	حركية Moving	عقلية Mental	لفظية Speaking	سمعية Hearing	بصرية Seeing	الجنس	سبب الإعاقة	العمر
15 - 19	Disease	Male	10246	-	10212	34	7	-	1	3	2	11	7	-	-	3	ذكور	مرضي	19 - 15
		Female	9402	-	9382	20	-	1	-	-	3	6	5	2	1	2	إناث		
		Both Sexes	19648	-	19594	54	7	1	1	3	5	17	12	2	1	5	كلا الجنسين		
	Congenital	Male	92	-	-	92	7	-	8	9	9	14	23	12	-	10	ذكور	خلفي	
		Female	47	-	-	47	1	-	9	2	7	5	8	4	4	7	إناث		
		Both Sexes	139	-	-	139	8	-	17	11	16	19	31	16	4	17	كلا الجنسين		
	Birth Related	Male	10	-	-	10	2	-	-	-	-	8	-	-	-	-	ذكور	أثناء الولادة	
		Female	4	-	-	4	-	-	2	-	-	2	-	-	-	-	إناث		
		Both Sexes	14	-	-	14	2	-	2	-	-	10	-	-	-	-	كلا الجنسين		
	War	Male	12	-	-	12	1	2	-	-	-	3	1	1	1	3	ذكور	حرب	
		Female	1	-	-	1	-	-	1	-	-	-	-	-	-	-	إناث		
		Both Sexes	13	-	-	13	1	2	1	-	-	3	1	1	1	3	كلا الجنسين		
	Work Injury	Male	4	-	-	4	-	2	1	-	-	1	-	-	-	-	ذكور	إصابة عمل	
		Female	-	-	-	-	-	-	-	-	-	-	-	-	-	-	إناث		
		Both Sexes	4	-	-	4	-	2	1	-	-	1	-	-	-	-	كلا الجنسين		
	Traffic Accidents	Male	13	-	-	13	-	-	2	1	-	5	3	-	-	2	ذكور	حادث سير	
		Female	-	-	-	-	-	-	-	-	-	-	-	-	-	-	إناث		
		Both Sexes	13	-	-	13	-	-	2	1	-	5	3	-	-	2	كلا الجنسين		
	Other Accidents	Male	15	-	-	15	1	3	-	2	-	2	-	1	-	6	ذكور	حوادث أخرى	
		Female	6	-	-	6	-	-	1	-	1	3	-	1	-	-	إناث		
		Both Sexes	21	-	-	21	1	3	1	2	1	5	-	2	-	6	كلا الجنسين		
Others	Male	6	-	-	6	1	1	-	-	1	3	-	-	-	-	ذكور	أخرى		
	Female	2	-	-	2	-	-	-	-	-	1	-	-	-	1	إناث			
	Both Sexes	8	-	-	8	1	1	-	-	1	4	-	-	-	1	كلا الجنسين			
Not Stated	Male	5	-	-	5	-	-	-	-	-	2	-	3	-	-	ذكور	غير مبين		
	Female	-	-	-	-	-	-	-	-	-	-	-	-	-	-	إناث			
	Both Sexes	5	-	-	5	-	-	-	-	-	2	-	3	-	-	كلا الجنسين			
Total	Male	10403	-	10212	191	19	8	12	15	12	49	34	17	1	24	ذكور	المجموع		
	Female	9462	-	9382	80	1	1	13	2	11	17	13	7	5	10	إناث			
	Both Sexes	19865	-	19594	271	20	9	25	17	23	66	47	24	6	34	كلا الجنسين			



جدول (74 تابع): السكان الفلسطينيون المعاقون حسب سبب الاعاقة وفئات العمر بالسنوات والجنس ونوع الاعاقة

Table (74 Cont.): Palestinian Population with Disability by Cause, Age Groups in Years, Sex and Type of Disability

Age	Cause of Disability	Sex	Total Population			Type of Disability										نوع الاعاقة			
			المجموع Total	غير مبيّن Stated	غير المعاقين Without Disabilities	المعاقون With Disabilities	أخرى Others	استخدام الأصابع Grasping	متعددة Multiple	عقلية وحركية Mental & Moving	سمعية و نطقية Hearing & Speaking	حركية Moving	عقلية Mental	نطقية Speaking	سمعية Hearing	بصرية Seeing	الجنس	سبب الإعاقة	العمر
20 - 24	Disease	Male	9557	-	9519	38	8	-	5	2	3	6	5	2	1	6	ذكور	مرض	24 - 20
		Female	9016	-	8995	21	1	-	2	2	2	6	3	1	2	2	إناث		
		Both Sexes	18573	-	18514	59	9	-	7	4	5	12	8	3	3	8	كلا الجنسين		
	Congenital	Male	72	-	-	72	6	-	9	8	9	14	14	2	5	5	ذكور	خلفي	
		Female	55	-	-	55	3	2	4	6	8	9	16	4	2	1	إناث		
		Both Sexes	127	-	-	127	9	2	13	14	17	23	30	6	7	6	كلا الجنسين		
	Birth Related	Male	4	-	-	4	-	-	2	-	-	2	-	-	-	-	ذكور	أثناء الولادة	
		Female	4	-	-	4	-	-	-	-	-	4	-	-	-	-	إناث		
		Both Sexes	8	-	-	8	-	-	2	-	-	6	-	-	-	-	كلا الجنسين		
	War	Male	24	-	-	24	1	1	-	-	-	18	-	-	1	3	ذكور	حرب	
		Female	-	-	-	-	-	-	-	-	-	-	-	-	-	-	إناث		
		Both Sexes	24	-	-	24	1	1	-	-	-	18	-	-	1	3	كلا الجنسين		
	Work Injury	Male	13	-	-	13	1	3	-	-	-	7	-	-	-	2	ذكور	إصابة عمل	
		Female	-	-	-	-	-	-	-	-	-	-	-	-	-	-	إناث		
		Both Sexes	13	-	-	13	1	3	-	-	-	7	-	-	-	2	كلا الجنسين		
	Traffic Accidents	Male	9	-	-	9	1	-	-	-	-	5	1	-	-	2	ذكور	حادث سير	
		Female	2	-	-	2	-	-	-	-	-	-	1	-	-	1	إناث		
		Both Sexes	11	-	-	11	1	-	-	-	-	5	2	-	-	3	كلا الجنسين		
	Other Accidents	Male	22	-	-	22	2	3	-	1	-	8	2	1	-	5	ذكور	حوادث أخرى	
		Female	7	-	-	7	1	1	-	-	-	2	2	-	-	1	إناث		
		Both Sexes	29	-	-	29	3	4	-	1	-	10	4	1	-	6	كلا الجنسين		
	Others	Male	10	-	-	10	1	-	-	-	-	4	3	-	1	1	ذكور	أخرى	
		Female	2	-	-	2	-	-	1	-	-	-	-	-	1	-	إناث		
		Both Sexes	12	-	-	12	1	-	1	-	-	4	3	-	2	1	كلا الجنسين		
Not Stated	Male	3	-	-	3	-	-	1	-	-	1	-	-	-	1	ذكور	غير مبيّن		
	Female	-	-	-	-	-	-	-	-	-	-	-	-	-	-	إناث			
	Both Sexes	3	-	-	3	-	-	1	-	-	1	-	-	-	1	كلا الجنسين			
Total	Male	9714	-	9519	195	20	7	17	11	12	65	25	5	8	25	ذكور	المجموع		
	Female	9086	-	8995	91	5	3	7	8	10	21	22	5	5	5	إناث			
	Both Sexes	18800	-	18514	286	25	10	24	19	22	86	47	10	13	30	كلا الجنسين			

جدول (74 تابع): السكان الفلسطينيون المعاقون حسب سبب الاعاقة وفئات العمر بالسنوات والجنس ونوع الاعاقة

Table (74 Cont.): Palestinian Population with Disability by Cause, Age Groups in Years, Sex and Type of Disability

Age	Cause of Disability	Sex	Total Population			Type of Disability										نوع الاعاقة			
			المجموع Total	غير مبين Not Stated	غير المعاقين Without Disabilities	المعاقون With Disabilities	أخرى Others	استخدام الأصابع Grasping	متعددة Multiple	عقلية وحركية Mental & Moving	سمعية و لفظية Hearing & Speaking	حركية Moving	عقلية Mental	لفظية Speaking	سمعية Hearing	بصرية Seeing	الجنس	سبب الإعاقة	العمر
25 - 29	Disease	Male	8061	-	8021	40	4	-	3	1	2	17	7	1	1	4	ذكور	مرضي	29 - 25
		Female	7442	-	7417	25	2	-	3	1	-	6	6	3	-	4	إناث		
		Both Sexes	15503	-	15438	65	6	-	6	2	2	23	13	4	1	8	كلا الجنسين		
	Congenital	Male	56	-	-	56	4	1	11	4	7	4	12	8	-	5	ذكور	خلفي	
		Female	39	-	-	39	4	-	4	-	5	8	7	4	-	7	إناث		
		Both Sexes	95	-	-	95	8	1	15	4	12	12	19	12	-	12	كلا الجنسين		
	Birth Related	Male	5	-	-	5	-	-	-	-	-	5	-	-	-	-	ذكور	أثناء الولادة	
		Female	3	-	-	3	-	-	-	-	-	3	-	-	-	-	إناث		
		Both Sexes	8	-	-	8	-	-	-	-	-	8	-	-	-	-	كلا الجنسين		
	War	Male	30	-	-	30	3	4	1	-	-	15	4	1	-	2	ذكور	حرب	
		Female	3	-	-	3	-	-	-	-	-	2	-	-	-	1	إناث		
		Both Sexes	33	-	-	33	3	4	1	-	-	17	4	1	-	3	كلا الجنسين		
	Work Injury	Male	15	-	-	15	-	3	1	-	-	8	-	-	-	3	ذكور	إصابة عمل	
		Female	-	-	-	-	-	-	-	-	-	-	-	-	-	-	إناث		
		Both Sexes	15	-	-	15	-	3	1	-	-	8	-	-	-	3	كلا الجنسين		
	Traffic Accidents	Male	12	-	-	12	-	3	2	-	-	6	1	-	-	-	ذكور	حادث سير	
		Female	1	-	-	1	-	-	-	-	-	1	-	-	-	-	إناث		
		Both Sexes	13	-	-	13	-	3	2	-	-	7	1	-	-	-	كلا الجنسين		
	Other Accidents	Male	17	-	-	17	-	1	-	-	-	8	3	-	-	5	ذكور	حوادث أخرى	
		Female	8	-	-	8	1	-	-	-	-	1	4	-	-	2	إناث		
		Both Sexes	25	-	-	25	1	1	-	-	-	9	7	-	-	7	كلا الجنسين		
	Others	Male	12	-	-	12	1	-	1	-	-	3	5	-	2	-	ذكور	أخرى	
		Female	5	-	-	5	4	-	-	-	-	1	-	-	-	-	إناث		
		Both Sexes	17	-	-	17	5	-	1	-	-	4	5	-	2	-	كلا الجنسين		
	Not Stated	Male	-	-	-	-	-	-	-	-	-	-	-	-	-	-	ذكور	غير مبين	
		Female	-	-	-	-	-	-	-	-	-	-	-	-	-	-	إناث		
		Both Sexes	-	-	-	-	-	-	-	-	-	-	-	-	-	-	كلا الجنسين		
Total	Male	8208	-	8021	187	12	12	19	5	9	66	32	10	3	19	ذكور	المجموع		
	Female	7501	-	7417	84	11	-	7	1	5	22	17	7	-	14	إناث			
	Both Sexes	15709	-	15438	271	23	12	26	6	14	88	49	17	3	33	كلا الجنسين			

جدول (74 تابع): السكان الفلسطينيون المعاقون حسب سبب الاعاقة وفئات العمر بالسنوات والجنس ونوع الاعاقة

Table (74 Cont.): Palestinian Population with Disability by Cause, Age Groups in Years, Sex and Type of Disability

Age	Cause of Disability	Sex	Total Population			Type of Disability										نوع الاعاقة			
			المجموع Total	غير مبين Stated	غير المعاقين Without Disabilities	المعاقون With Disabilities	أخرى Others	استخدام الأصابع Grasping	متعددة Multiple	عقلية وحركية Mental & Moving	سمعية و لفظية Hearing & Speaking	حركية Moving	عقلية Mental	لفظية Speaking	سمعية Hearing	بصرية Seeing	الجنس	سبب الإعاقة	العمر
30 - 34	Disease	Male	6768	-	6727	41	2	-	3	3	1	19	5	1	-	7	ذكور	مرضي	34 - 30
		Female	6055	-	6023	32	3	-	-	2	-	11	10	-	3	3	إناث		
		Both Sexes	12823	-	12750	73	5	-	3	5	1	30	15	1	3	10	كلا الجنسين		
	Congenital	Male	45	-	-	45	2	2	6	2	7	7	12	2	2	3	ذكور	خلفي	
		Female	37	-	-	37	2	-	8	-	9	5	6	3	2	2	إناث		
		Both Sexes	82	-	-	82	4	2	14	2	16	12	18	5	4	5	كلا الجنسين		
	Birth Related	Male	2	-	-	2	-	1	-	-	-	1	-	-	-	-	ذكور	أثناء الولادة	
		Female	1	-	-	1	-	-	-	-	-	1	-	-	-	-	إناث		
		Both Sexes	3	-	-	3	-	1	-	-	-	2	-	-	-	-	كلا الجنسين		
	War	Male	29	-	-	29	3	3	1	1	-	18	1	-	1	1	ذكور	حرب	
		Female	3	-	-	3	-	-	-	-	-	3	-	-	-	-	إناث		
		Both Sexes	32	-	-	32	3	3	1	1	-	21	1	-	1	1	كلا الجنسين		
	Work Injury	Male	15	-	-	15	1	7	-	-	-	7	-	-	-	-	ذكور	إصابة عمل	
		Female	1	-	-	1	-	-	-	-	-	1	-	-	-	-	إناث		
		Both Sexes	16	-	-	16	1	7	-	-	-	8	-	-	-	-	كلا الجنسين		
	Traffic Accidents	Male	13	-	-	13	1	-	1	1	-	10	-	-	-	-	ذكور	حادث سير	
		Female	2	-	-	2	-	1	-	-	-	1	-	-	-	-	إناث		
		Both Sexes	15	-	-	15	1	1	1	1	-	11	-	-	-	-	كلا الجنسين		
	Other Accidents	Male	20	-	-	20	2	2	-	1	-	8	3	-	-	4	ذكور	حوادث أخرى	
		Female	4	-	-	4	-	-	-	-	-	2	1	-	-	1	إناث		
		Both Sexes	24	-	-	24	2	2	-	1	-	10	4	-	-	5	كلا الجنسين		
	Others	Male	6	-	-	6	1	-	1	-	-	3	1	-	-	-	ذكور	أخرى	
		Female	3	-	-	3	1	-	-	-	-	1	1	-	-	-	إناث		
		Both Sexes	9	-	-	9	2	-	1	-	-	4	2	-	-	-	كلا الجنسين		
Not Stated	Male	5	-	-	5	1	-	-	-	-	1	-	1	-	2	ذكور	غير مبين		
	Female	3	-	-	3	1	-	1	-	-	-	-	1	-	-	إناث			
	Both Sexes	8	-	-	8	2	-	1	-	-	1	-	2	-	2	كلا الجنسين			
Total	Male	6903	-	6727	176	13	15	12	8	8	74	22	4	3	17	ذكور	المجموع		
	Female	6109	-	6023	86	7	1	9	2	9	25	18	4	5	6	إناث			
	Both Sexes	13012	-	12750	262	20	16	21	10	17	99	40	8	8	23	كلا الجنسين			

جدول (74 تابع): السكان الفلسطينيون المعاقون حسب سبب الاعاقة وفئات العمر بالسنوات والجنس ونوع الاعاقة

Table (74 Cont.): Palestinian Population with Disability by Cause, Age Groups in Years, Sex and Type of Disability

Age	Cause of Disability	Sex	Total Population			Type of Disability										نوع الاعاقة			
			المجموع Total	غير مبين Not Stated	غير المعاقين Without Disabilities	المعاقون With Disabilities	أخرى Others	استخدام الأصابع Grasping	متعددة Multiple	عقلية وحركية Mental & Moving	سمعية و لفظية Hearing & Speaking	حركية Moving	عقلية Mental	لفظية Speaking	سمعية Hearing	بصرية Seeing	الجنس	سبب الإعاقة	العمر
35 - 39	Disease	Male	5113	-	5078	35	3	1	1	-	-	12	9	-	3	6	ذكور	مرض	39 - 35
		Female	4644	-	4625	19	3	-	2	1	1	6	5	-	1	-	إناث		
		Both Sexes	9757	-	9703	54	6	1	3	1	1	18	14	-	4	6	كلا الجنسين		
	Congenital	Male	36	-	-	36	2	-	2	4	5	8	9	1	3	2	ذكور	خلقي	
		Female	34	-	-	34	2	-	4	-	6	8	5	3	2	4	إناث		
		Both Sexes	70	-	-	70	4	-	6	4	11	16	14	4	5	6	كلا الجنسين		
	Birth Related	Male	4	-	-	4	-	-	-	-	-	4	-	-	-	-	ذكور	أثناء الولادة	
		Female	2	-	-	2	-	-	-	-	-	2	-	-	-	-	إناث		
		Both Sexes	6	-	-	6	-	-	-	-	-	6	-	-	-	-	كلا الجنسين		
	War	Male	8	-	-	8	-	-	1	-	-	6	-	-	-	1	ذكور	حرب	
		Female	-	-	-	-	-	-	-	-	-	-	-	-	-	-	إناث		
		Both Sexes	8	-	-	8	-	-	1	-	-	6	-	-	-	1	كلا الجنسين		
	Work Injury	Male	14	-	-	14	1	4	-	-	-	5	-	-	-	4	ذكور	إصابة عمل	
		Female	-	-	-	-	-	-	-	-	-	-	-	-	-	-	إناث		
		Both Sexes	14	-	-	14	1	4	-	-	-	5	-	-	-	4	كلا الجنسين		
	Traffic Accidents	Male	12	-	-	12	3	-	1	-	-	6	-	-	1	1	ذكور	حادث سير	
		Female	2	-	-	2	-	-	-	-	-	2	-	-	-	-	إناث		
		Both Sexes	14	-	-	14	3	-	1	-	-	8	-	-	1	1	كلا الجنسين		
	Other Accidents	Male	23	-	-	23	3	2	1	1	-	10	2	-	-	4	ذكور	حوادث أخرى	
		Female	7	-	-	7	-	-	-	-	-	4	1	-	-	2	إناث		
		Both Sexes	30	-	-	30	3	2	1	1	-	14	3	-	-	6	كلا الجنسين		
	Others	Male	7	-	-	7	2	-	-	1	-	-	3	-	-	1	ذكور	أخرى	
		Female	7	-	-	7	1	-	1	-	-	2	3	-	-	-	إناث		
		Both Sexes	14	-	-	14	3	-	1	1	-	2	6	-	-	1	كلا الجنسين		
	Not Stated	Male	1	-	-	1	-	-	-	-	-	-	1	-	-	-	ذكور	غير مبين	
		Female	2	-	-	2	-	-	-	-	-	-	1	1	-	-	إناث		
		Both Sexes	3	-	-	3	-	-	-	-	-	-	2	1	-	-	كلا الجنسين		
Total	Male	5218	-	5078	140	14	7	6	6	5	51	24	1	7	19	ذكور	المجموع		
	Female	4698	-	4625	73	6	-	7	1	7	24	15	4	3	6	إناث			
	Both Sexes	9916	-	9703	213	20	7	13	7	12	75	39	5	10	25	كلا الجنسين			

جدول (74 تابع): السكان الفلسطينيون المعاقون حسب سبب الاعاقة وفئات العمر بالسنوات والجنس ونوع الاعاقة

Table (74 Cont.): Palestinian Population with Disability by Cause, Age Groups in Years, Sex and Type of Disability

Age	Cause of Disability	Sex	Total Population			Type of Disability										نوع الاعاقة			
			المجموع Total	غير مبين Not Stated	غير المعاقين Without Disabilities	المعاقون With Disabilities	أخرى Others	استخدام الأصابع Grasping	متعددة Multiple	عقلية وحركية Mental & Moving	سمعية و لفظية Hearing & Speaking	حركية Moving	عقلية Mental	لفظية Speaking	سمعية Hearing	بصرية Seeing	الجنس	سبب الإعاقة	العمر
40 - 44	Disease	Male	3099	-	3060	39	9	3	1	3	1	9	4	1	3	5	ذكور	مرضي	44 - 40
		Female	3338	-	3315	23	1	-	-	1	-	10	4	-	1	6	إناث		
		Both Sexes	6437	-	6375	62	10	3	1	4	1	19	8	1	4	11	كلا الجنسين		
	Congenital	Male	20	-	-	20	-	-	3	3	1	2	9	-	-	2	ذكور	خلفي	
		Female	13	-	-	13	-	-	1	-	-	4	4	1	1	2	إناث		
		Both Sexes	33	-	-	33	-	-	4	3	1	6	13	1	1	4	كلا الجنسين		
	Birth Related	Male	-	-	-	-	-	-	-	-	-	-	-	-	-	-	ذكور	أثناء الولادة	
		Female	1	-	-	1	-	-	-	-	-	1	-	-	-	-	إناث		
		Both Sexes	1	-	-	1	-	-	-	-	-	1	-	-	-	-	كلا الجنسين		
	War	Male	8	-	-	8	-	1	-	1	-	3	-	-	1	2	ذكور	حرب	
		Female	1	-	-	1	-	-	-	-	-	-	1	-	-	-	إناث		
		Both Sexes	9	-	-	9	-	1	-	1	-	3	1	-	1	2	كلا الجنسين		
	Work Injury	Male	9	-	-	9	-	2	-	-	-	7	-	-	-	-	ذكور	إصابة عمل	
		Female	1	-	-	1	-	-	-	-	-	1	-	-	-	-	إناث		
		Both Sexes	10	-	-	10	-	2	-	-	-	8	-	-	-	-	كلا الجنسين		
	Traffic Accidents	Male	15	-	-	15	2	2	2	-	-	8	-	-	-	1	ذكور	حادث سير	
		Female	3	-	-	3	-	-	1	-	-	2	-	-	-	-	إناث		
		Both Sexes	18	-	-	18	2	2	3	-	-	10	-	-	-	1	كلا الجنسين		
	Other Accidents	Male	14	-	-	14	3	1	-	-	2	3	2	-	-	3	ذكور	حوادث أخرى	
		Female	4	-	-	4	-	-	-	-	-	3	1	-	-	-	إناث		
		Both Sexes	18	-	-	18	3	1	-	-	2	6	3	-	-	3	كلا الجنسين		
	Others	Male	6	-	-	6	4	-	-	-	-	1	1	-	-	-	ذكور	أخرى	
		Female	4	-	-	4	1	-	-	-	-	1	1	-	-	1	إناث		
		Both Sexes	10	-	-	10	5	-	-	-	-	2	2	-	-	1	كلا الجنسين		
Not Stated	Male	2	-	-	2	-	-	-	-	-	1	-	1	-	-	ذكور	غير مبين		
	Female	-	-	-	-	-	-	-	-	-	-	-	-	-	-	إناث			
	Both Sexes	2	-	-	2	-	-	-	-	-	1	-	1	-	-	كلا الجنسين			
Total	Male	3173	-	3060	113	18	9	6	7	4	34	16	2	4	13	ذكور	المجموع		
	Female	3365	-	3315	50	2	-	2	1	-	22	11	1	2	9	إناث			
	Both Sexes	6538	-	6375	163	20	9	8	8	4	56	27	3	6	22	كلا الجنسين			

جدول (74 تابع): السكان الفلسطينيون المعاقون حسب سبب الاعاقة وفئات العمر بالسنوات والجنس ونوع الاعاقة

Table (74 Cont.): Palestinian Population with Disability by Cause, Age Groups in Years, Sex and Type of Disability

Age	Cause of Disability	Sex	Total Population			Type of Disability										نوع الاعاقة			
			المجموع Total	غير مبين Not Stated	غير المعاقين Without Disabilities	المعاقون With Disabilities	أخرى Others	استخدام الأصابع Grasping	متعددة Multiple	عقلية وحركية Mental & Moving	سمعية و نطقية Hearing & Speaking	حركية Moving	عقلية Mental	نطقية Speaking	سمعية Hearing	بصرية Seeing	الجنس	سبب الإعاقة	العمر
45 - 49	Disease	Male	2554	-	2512	42	5	4	3	-	-	16	5	-	-	9	ذكور	مرض	49 - 45
		Female	2559	-	2536	23	2	1	-	1	1	7	1	-	4	6	إناث		
		Both Sexes	5113	-	5048	65	7	5	3	1	1	23	6	-	4	15	كلا الجنسين		
	Congenital	Male	21	-	-	21	-	2	-	2	3	6	1	-	1	6	ذكور	خلقي	
		Female	6	-	-	6	-	-	1	-	-	1	3	-	1	-	إناث		
		Both Sexes	27	-	-	27	-	2	1	2	3	7	4	-	2	6	كلا الجنسين		
	Birth Related	Male	-	-	-	-	-	-	-	-	-	-	-	-	-	-	ذكور	أثناء الولادة	
		Female	1	-	-	1	-	-	-	-	-	1	-	-	-	-	إناث		
		Both Sexes	1	-	-	1	-	-	-	-	-	1	-	-	-	-	كلا الجنسين		
	War	Male	8	-	-	8	-	1	1	-	-	3	1	-	-	2	ذكور	حرب	
		Female	2	-	-	2	-	1	1	-	-	-	-	-	-	-	إناث		
		Both Sexes	10	-	-	10	-	2	2	-	-	3	1	-	-	2	كلا الجنسين		
	Work Injury	Male	13	-	-	13	2	2	-	-	-	9	-	-	-	-	ذكور	إصابة عمل	
		Female	4	-	-	4	-	1	-	-	-	2	-	-	1	-	إناث		
		Both Sexes	17	-	-	17	2	3	-	-	-	11	-	-	1	-	كلا الجنسين		
	Traffic Accidents	Male	7	-	-	7	-	-	-	-	-	7	-	-	-	-	ذكور	حادث سير	
		Female	-	-	-	-	-	-	-	-	-	-	-	-	-	-	إناث		
		Both Sexes	7	-	-	7	-	-	-	-	-	7	-	-	-	-	كلا الجنسين		
	Other Accidents	Male	23	-	-	23	2	2	1	2	-	9	3	-	-	4	ذكور	حوادث أخرى	
		Female	5	-	-	5	-	-	-	-	-	4	-	-	-	1	إناث		
		Both Sexes	28	-	-	28	2	2	1	2	-	13	3	-	-	5	كلا الجنسين		
	Others	Male	3	-	-	3	-	-	-	-	-	-	2	-	-	1	ذكور	أخرى	
		Female	4	-	-	4	-	-	1	-	-	3	-	-	-	-	إناث		
		Both Sexes	7	-	-	7	-	-	1	-	-	3	2	-	-	1	كلا الجنسين		
	Not Stated	Male	2	-	-	2	-	1	-	-	-	-	-	-	1	-	ذكور	غير مبين	
		Female	1	-	-	1	-	-	-	-	-	-	-	-	-	1	إناث		
		Both Sexes	3	-	-	3	-	1	-	-	-	-	-	-	1	1	كلا الجنسين		
Total	Male	2631	-	2512	119	9	12	5	4	3	50	12	-	2	22	ذكور	المجموع		
	Female	2582	-	2536	46	2	3	3	1	1	18	4	-	6	8	إناث			
	Both Sexes	5213	-	5048	165	11	15	8	5	4	68	16	-	8	30	كلا الجنسين			

جدول (74 تابع): السكان الفلسطينيون المعاقون حسب سبب الاعاقة وفئات العمر بالسنوات والجنس ونوع الاعاقة

Table (74 Cont.): Palestinian Population with Disability by Cause, Age Groups in Years, Sex and Type of Disability

Age	Cause of Disability	Sex	Total Population			Type of Disability										نوع الاعاقة			
			المجموع Total	غير مبين Not Stated	غير المعاقين Without Disabilities	المعاقون With Disabilities	أخرى Others	استخدام الأصابع Grasping	متعددة Multiple	عقلية وحركية Mental & Moving	سمعية و لفظية Hearing & Speaking	حركية Moving	عقلية Mental	لفظية Speaking	سمعية Hearing	بصرية Seeing	الجنس	سبب الإعاقة	العمر
50 - 54	Disease	Male	2019	-	1985	34	4	2	2	-	-	11	4	-	1	10	ذكور	مرضي	54 - 50
		Female	2475	-	2446	29	3	-	3	-	-	12	4	-	4	3	إناث		
		Both Sexes	4494	-	4431	63	7	2	5	-	-	23	8	-	5	13	كلا الجنسين		
	Congenital	Male	22	-	-	22	1	1	4	-	5	5	2	1	-	3	ذكور	خلفي	
		Female	11	-	-	11	-	-	1	-	3	1	2	1	1	2	إناث		
		Both Sexes	33	-	-	33	1	1	5	-	8	6	4	2	1	5	كلا الجنسين		
	Birth Related	Male	-	-	-	-	-	-	-	-	-	-	-	-	-	-	ذكور	أثناء الولادة	
		Female	1	-	-	1	1	-	-	-	-	-	-	-	-	-	إناث		
		Both Sexes	1	-	-	1	1	-	-	-	-	-	-	-	-	-	كلا الجنسين		
	War	Male	5	-	-	5	-	-	-	-	-	4	-	-	1	-	ذكور	حرب	
		Female	1	-	-	1	-	-	-	-	-	1	-	-	-	-	إناث		
		Both Sexes	6	-	-	6	-	-	-	-	-	5	-	-	1	-	كلا الجنسين		
	Work Injury	Male	14	-	-	14	3	1	1	-	-	6	1	-	1	1	ذكور	إصابة عمل	
		Female	1	-	-	1	-	-	-	-	-	1	-	-	-	-	إناث		
		Both Sexes	15	-	-	15	3	1	1	-	-	7	1	-	1	1	كلا الجنسين		
	Traffic Accidents	Male	6	-	-	6	-	-	-	-	-	5	1	-	-	-	ذكور	حادث سير	
		Female	1	-	-	1	-	1	-	-	-	-	-	-	-	-	إناث		
		Both Sexes	7	-	-	7	-	1	-	-	-	5	1	-	-	-	كلا الجنسين		
	Other Accidents	Male	10	-	-	10	2	1	-	-	-	3	2	-	1	1	ذكور	حوادث أخرى	
		Female	6	-	-	6	1	1	-	-	-	-	2	-	-	2	إناث		
		Both Sexes	16	-	-	16	3	2	-	-	-	3	4	-	1	3	كلا الجنسين		
	Others	Male	3	-	-	3	-	-	-	-	1	-	1	-	-	1	ذكور	أخرى	
		Female	6	-	-	6	1	-	-	-	-	1	3	-	-	1	إناث		
		Both Sexes	9	-	-	9	1	-	-	-	1	1	4	-	-	2	كلا الجنسين		
Not Stated	Male	2	-	-	2	-	-	1	-	-	-	1	-	-	-	ذكور	غير مبين		
	Female	2	-	-	2	-	-	-	-	-	1	-	-	1	-	إناث			
	Both Sexes	4	-	-	4	-	-	1	-	-	1	1	-	1	-	كلا الجنسين			
Total	Male	2081	-	1985	96	10	5	8	-	6	34	12	1	4	16	ذكور	المجموع		
	Female	2504	-	2446	58	6	2	4	-	3	17	11	1	6	8	إناث			
	Both Sexes	4585	-	4431	154	16	7	12	-	9	51	23	2	10	24	كلا الجنسين			

جدول (74 تابع): السكان الفلسطينيون المعاقون حسب سبب الاعاقة وفئات العمر بالسنوات والجنس ونوع الاعاقة

Table (74 Cont.): Palestinian Population with Disability by Cause, Age Groups in Years, Sex and Type of Disability

Age	Cause of Disability	Sex	Total Population			Type of Disability										نوع الاعاقة			
			المجموع Total	غير مبين Not Stated	غير المعاقين Without Disabilities	المعاقون With Disabilities	أخرى Others	استخدام الأصابع Grasping	متعددة Multiple	عقلية وحركية Mental & Moving	سمعية و نطقية Hearing & Speaking	حركية Moving	عقلية Mental	نطقية Speaking	سمعية Hearing	بصرية Seeing	الجنس	سبب الإعاقة	العمر
55 - 59	Disease	Male	1421	-	1382	39	2	1	3	-	-	13	4	2	-	14	ذكور	مرض	59 - 55
		Female	2101	-	2046	55	3	-	1	1	1	25	3	-	4	17	إناث		
		Both Sexes	3522	-	3428	94	5	1	4	1	1	38	7	2	4	31	كلا الجنسين		
	Congenital	Male	11	-	-	11	1	2	1	-	2	3	2	-	-	-	ذكور	خلفي	
		Female	10	-	-	10	-	1	-	-	-	2	3	1	-	3	إناث		
		Both Sexes	21	-	-	21	1	3	1	-	2	5	5	1	-	3	كلا الجنسين		
	Birth Related	Male	-	-	-	-	-	-	-	-	-	-	-	-	-	-	ذكور	أثناء الولادة	
		Female	-	-	-	-	-	-	-	-	-	-	-	-	-	-	إناث		
		Both Sexes	-	-	-	-	-	-	-	-	-	-	-	-	-	-	كلا الجنسين		
	War	Male	3	-	-	3	-	1	-	-	-	1	-	-	-	1	ذكور	حرب	
		Female	3	-	-	3	-	-	-	-	-	2	-	-	1	-	إناث		
		Both Sexes	6	-	-	6	-	1	-	-	-	3	-	-	1	1	كلا الجنسين		
	Work Injury	Male	10	-	-	10	1	4	-	-	-	2	1	-	-	2	ذكور	إصابة عمل	
		Female	1	-	-	1	-	-	-	-	-	-	-	-	-	1	إناث		
		Both Sexes	11	-	-	11	1	4	-	-	-	2	1	-	-	3	كلا الجنسين		
	Traffic Accidents	Male	5	-	-	5	-	1	1	-	-	3	-	-	-	-	ذكور	حادث سير	
		Female	2	-	-	2	-	1	-	-	-	1	-	-	-	-	إناث		
		Both Sexes	7	-	-	7	-	2	1	-	-	4	-	-	-	-	كلا الجنسين		
	Other Accidents	Male	14	-	-	14	-	1	1	-	-	6	2	-	1	3	ذكور	حوادث أخرى	
		Female	9	-	-	9	-	-	-	-	-	5	1	-	-	3	إناث		
		Both Sexes	23	-	-	23	-	1	1	-	-	11	3	-	1	6	كلا الجنسين		
	Others	Male	8	-	-	8	-	-	-	-	1	3	3	-	-	1	ذكور	أخرى	
		Female	4	-	-	4	-	-	-	-	-	1	2	-	-	1	إناث		
		Both Sexes	12	-	-	12	-	-	-	-	1	4	5	-	-	2	كلا الجنسين		
	Not Stated	Male	3	-	-	3	-	-	1	-	-	1	-	-	-	1	ذكور	غير مبين	
		Female	1	-	-	1	-	-	-	-	-	1	-	-	-	-	إناث		
		Both Sexes	4	-	-	4	-	-	1	-	-	2	-	-	-	1	كلا الجنسين		
Total	Male	1475	-	1382	93	4	10	7	-	3	32	12	2	1	22	ذكور	المجموع		
	Female	2131	-	2046	85	3	2	1	1	1	37	9	1	5	25	إناث			
	Both Sexes	3606	-	3428	178	7	12	8	1	4	69	21	3	6	47	كلا الجنسين			



جدول (74 تابع): السكان الفلسطينيون المعاقون حسب سبب الاعاقة وفئات العمر بالسنوات والجنس ونوع الاعاقة

Table (74 Cont.): Palestinian Population with Disability by Cause, Age Groups in Years, Sex and Type of Disability

Age	Cause of Disability	Sex	Total Population			Type of Disability										نوع الاعاقة			
			المجموع Total	غير مبين Not Stated	غير المعاقين Without Disabilities	المعاقون With Disabilities	أخرى Others	استخدام الأصابع Grasping	متعددة Multiple	عقلية وحركية Mental & Moving	سمعية و نطقية Hearing & Speaking	حركية Moving	عقلية Mental	نطقية Speaking	سمعية Hearing	بصرية Seeing	الجنس	سبب الإعاقة	العمر
60 - 64	Disease	Male	1513	-	1461	52	4	-	4	1	2	21	3	1	2	14	ذكور	مرضي	64 - 60
		Female	1961	-	1910	51	9	-	4	-	1	15	3	1	4	14	إناث		
		Both Sexes	3474	-	3371	103	13	-	8	1	3	36	6	2	6	28	كلا الجنسين		
	Congenital	Male	13	-	-	13	1	1	-	-	-	5	1	2	-	3	ذكور	خلفي	
		Female	5	-	-	5	-	-	-	-	-	4	-	-	1	-	إناث		
		Both Sexes	18	-	-	18	1	1	-	-	-	9	1	2	1	3	كلا الجنسين		
	Birth Related	Male	-	-	-	-	-	-	-	-	-	-	-	-	-	-	ذكور	أثناء الولادة	
		Female	-	-	-	-	-	-	-	-	-	-	-	-	-	-	إناث		
		Both Sexes	-	-	-	-	-	-	-	-	-	-	-	-	-	-	كلا الجنسين		
	War	Male	5	-	-	5	-	-	-	-	-	4	1	-	-	-	ذكور	حرب	
		Female	2	-	-	2	-	-	-	-	-	2	-	-	-	-	إناث		
		Both Sexes	7	-	-	7	-	-	-	-	-	6	1	-	-	-	كلا الجنسين		
	Work Injury	Male	10	-	-	10	1	-	1	-	-	6	-	-	-	2	ذكور	إصابة عمل	
		Female	1	-	-	1	-	-	-	-	-	-	-	-	-	1	إناث		
		Both Sexes	11	-	-	11	1	-	1	-	-	6	-	-	-	3	كلا الجنسين		
	Traffic Accidents	Male	7	-	-	7	1	-	-	1	-	5	-	-	-	-	ذكور	حادث سير	
		Female	-	-	-	-	-	-	-	-	-	-	-	-	-	-	إناث		
		Both Sexes	7	-	-	7	1	-	-	1	-	5	-	-	-	-	كلا الجنسين		
	Other Accidents	Male	12	-	-	12	1	2	-	1	-	4	2	-	-	2	ذكور	حوادث أخرى	
		Female	7	-	-	7	-	1	-	-	-	2	2	-	1	1	إناث		
		Both Sexes	19	-	-	19	1	3	-	1	-	6	4	-	1	3	كلا الجنسين		
	Others	Male	5	-	-	5	1	-	-	-	-	-	2	-	-	2	ذكور	أخرى	
		Female	6	-	-	6	-	-	-	-	-	3	-	-	2	1	إناث		
		Both Sexes	11	-	-	11	1	-	-	-	-	3	2	-	2	3	كلا الجنسين		
Not Stated	Male	1	-	-	1	-	-	-	-	-	-	-	-	-	1	ذكور	غير مبين		
	Female	2	-	-	2	1	-	-	-	-	-	-	-	1	-	إناث			
	Both Sexes	3	-	-	3	1	-	-	-	-	-	-	-	1	1	كلا الجنسين			
Total	Male	1566	-	1461	105	9	3	5	3	2	45	9	3	2	24	ذكور	المجموع		
	Female	1984	-	1910	74	10	1	4	-	1	26	5	1	9	17	إناث			
	Both Sexes	3550	-	3371	179	19	4	9	3	3	71	14	4	11	41	كلا الجنسين			

جدول (74 تابع): السكان الفلسطينيون المعاقون حسب سبب الاعاقة وفئات العمر بالسنوات والجنس ونوع الاعاقة

Table (74 Cont.): Palestinian Population with Disability by Cause, Age Groups in Years, Sex and Type of Disability

Age	Cause of Disability	Sex	Total Population			Type of Disability										نوع الاعاقة			
			المجموع Total	غير مبين Not Stated	غير المعاقين Without Disabilities	المعاقون With Disabilities	أخرى Others	استخدام الأصابع Grasping	متعددة Multiple	عقلية وحركية Mental & Moving	سمعية و نطقية Hearing & Speaking	حركية Moving	عقلية Mental	نطقية Speaking	سمعية Hearing	بصرية Seeing	الجنس	سبب الإعاقة	العمر
65 - 69	Disease	Male	1180	-	1120	60	4	1	4	-	-	21	2	1	5	22	ذكور	مرض	69 - 65
		Female	1559	-	1506	53	2	1	6	1	-	18	1	1	7	16	إناث		
		Both Sexes	2739	-	2626	113	6	2	10	1	-	39	3	2	12	38	كلا الجنسين		
	Congenital	Male	11	-	-	11	1	-	-	-	2	3	1	2	-	2	ذكور	خلفي	
		Female	4	-	-	4	1	-	1	-	-	-	1	-	-	1	إناث		
		Both Sexes	15	-	-	15	2	-	1	-	2	3	2	2	-	3	كلا الجنسين		
	Birth Related	Male	-	-	-	-	-	-	-	-	-	-	-	-	-	-	ذكور	أثناء الولادة	
		Female	-	-	-	-	-	-	-	-	-	-	-	-	-	-	إناث		
		Both Sexes	-	-	-	-	-	-	-	-	-	-	-	-	-	-	كلا الجنسين		
	War	Male	7	-	-	7	-	1	1	-	-	3	1	-	-	1	ذكور	حرب	
		Female	1	-	-	1	-	-	-	-	-	1	-	-	-	-	إناث		
		Both Sexes	8	-	-	8	-	1	1	-	-	4	1	-	-	1	كلا الجنسين		
	Work Injury	Male	14	-	-	14	-	2	-	-	-	10	-	-	-	2	ذكور	إصابة عمل	
		Female	-	-	-	-	-	-	-	-	-	-	-	-	-	-	إناث		
		Both Sexes	14	-	-	14	-	2	-	-	-	10	-	-	-	2	كلا الجنسين		
	Traffic Accidents	Male	8	-	-	8	-	2	-	-	-	6	-	-	-	-	ذكور	حادث سير	
		Female	4	-	-	4	-	-	-	-	-	4	-	-	-	-	إناث		
		Both Sexes	12	-	-	12	-	2	-	-	-	10	-	-	-	-	كلا الجنسين		
	Other Accidents	Male	12	-	-	12	-	-	1	-	-	6	1	-	-	4	ذكور	حوادث أخرى	
		Female	4	-	-	4	-	-	-	-	-	3	-	-	-	1	إناث		
		Both Sexes	16	-	-	16	-	-	1	-	-	9	1	-	-	5	كلا الجنسين		
	Others	Male	3	-	-	3	-	-	-	-	-	1	-	-	1	1	ذكور	أخرى	
		Female	6	-	-	6	-	1	1	-	-	2	-	-	2	-	إناث		
		Both Sexes	9	-	-	9	-	1	1	-	-	3	-	-	3	1	كلا الجنسين		
	Not Stated	Male	-	-	-	-	-	-	-	-	-	-	-	-	-	-	ذكور	غير مبين	
		Female	-	-	-	-	-	-	-	-	-	-	-	-	-	-	إناث		
		Both Sexes	-	-	-	-	-	-	-	-	-	-	-	-	-	-	كلا الجنسين		
Total	Male	1235	-	1120	115	5	6	6	-	2	50	5	3	6	32	ذكور	المجموع		
	Female	1578	-	1506	72	3	2	8	1	-	28	2	1	9	18	إناث			
	Both Sexes	2813	-	2626	187	8	8	14	1	2	78	7	4	15	50	كلا الجنسين			

جدول (74 تابع): السكان الفلسطينيون المعاقون حسب سبب الاعاقة وفئات العمر بالسنوات والجنس ونوع الاعاقة

Table (74 Cont.): Palestinian Population with Disability by Cause, Age Groups in Years, Sex and Type of Disability

Age	Cause of Disability	Sex	Total Population			Type of Disability										نوع الاعاقة			
			المجموع Total	غير مبين Not Stated	غير المعاقين Without Disabilities	المعاقون With Disabilities	أخرى Others	استخدام الأصابع Grasping	متعددة Multiple	عقلية وحركية Mental & Moving	سمعية و لفظية Hearing & Speaking	حركية Moving	عقلية Mental	لفظية Speaking	سمعية Hearing	بصرية Seeing	الجنس	سبب الإعاقة	العمر
70 - 74	Disease	Male	916	-	859	57	4	-	8	2	-	24	1	1	5	12	ذكور	مرضي	74 - 70
		Female	1209	-	1138	71	6	2	7	1	1	27	1	-	7	19	إناث		
		Both Sexes	2125	-	1997	128	10	2	15	3	1	51	2	1	12	31	كلا الجنسين		
	Congenital	Male	10	-	-	10	1	-	-	-	2	3	-	2	1	1	ذكور	خلفي	
		Female	3	-	-	3	-	-	-	-	-	1	-	-	1	1	إناث		
		Both Sexes	13	-	-	13	1	-	-	-	2	4	-	2	2	2	كلا الجنسين		
	Birth Related	Male	-	-	-	-	-	-	-	-	-	-	-	-	-	-	ذكور	أثناء الولادة	
		Female	-	-	-	-	-	-	-	-	-	-	-	-	-	-	إناث		
		Both Sexes	-	-	-	-	-	-	-	-	-	-	-	-	-	-	كلا الجنسين		
	War	Male	2	-	-	2	-	-	-	-	-	2	-	-	-	-	ذكور	حرب	
		Female	2	-	-	2	-	-	-	-	-	-	-	-	-	2	إناث		
		Both Sexes	4	-	-	4	-	-	-	-	-	2	-	-	-	2	كلا الجنسين		
	Work Injury	Male	3	-	-	3	-	-	-	-	-	-	-	-	-	3	ذكور	إصابة عمل	
		Female	2	-	-	2	-	1	-	-	-	1	-	-	-	-	إناث		
		Both Sexes	5	-	-	5	-	1	-	-	-	1	-	-	-	3	كلا الجنسين		
	Traffic Accidents	Male	-	-	-	-	-	-	-	-	-	-	-	-	-	-	ذكور	حادث سير	
		Female	2	-	-	2	-	-	-	-	-	1	1	-	-	-	إناث		
		Both Sexes	2	-	-	2	-	-	-	-	-	1	1	-	-	-	كلا الجنسين		
	Other Accidents	Male	5	-	-	5	1	-	1	-	-	3	-	-	-	-	ذكور	حوادث أخرى	
		Female	11	-	-	11	1	1	1	-	-	4	-	-	2	2	إناث		
		Both Sexes	16	-	-	16	2	1	2	-	-	7	-	-	2	2	كلا الجنسين		
Others	Male	6	-	-	6	2	-	-	-	-	2	-	-	1	1	ذكور	أخرى		
	Female	8	-	-	8	3	-	-	-	-	1	2	-	1	1	إناث			
	Both Sexes	14	-	-	14	5	-	-	-	-	3	2	-	2	2	كلا الجنسين			
Not Stated	Male	-	-	-	-	-	-	-	-	-	-	-	-	-	-	ذكور	غير مبين		
	Female	1	-	-	1	-	-	-	-	-	-	-	-	1	-	إناث			
	Both Sexes	1	-	-	1	-	-	-	-	-	-	-	-	1	-	كلا الجنسين			
Total	Male	942	-	859	83	8	-	9	2	2	34	1	3	7	17	ذكور	المجموع		
	Female	1238	-	1138	100	10	4	8	1	1	35	4	-	12	25	إناث			
	Both Sexes	2180	-	1997	183	18	4	17	3	3	69	5	3	19	42	كلا الجنسين			

جدول (74 تابع): السكان الفلسطينيون المعاقون حسب سبب الاعاقة وفئات العمر بالسنوات والجنس ونوع الاعاقة

Table (74 Cont.): Palestinian Population with Disability by Cause, Age Groups in Years, Sex and Type of Disability

Age	Cause of Disability	Sex	Total Population			Type of Disability										نوع الاعاقة			
			المجموع Total	غير مبين Not Stated	غير المعاقين Without Disabilities	المعاقون With Disabilities	أخرى Others	استخدام الأصابع Grasping	متعددة Multiple	عقلية وحركية Mental & Moving	سمعية و لفظية Hearing & Speaking	حركية Moving	عقلية Mental	لفظية Speaking	سمعية Hearing	بصرية Seeing	الجنس	سبب الإعاقة	العمر
75 - 79	Disease	Male	521	-	493	28	-	-	1	-	1	10	-	-	1	15	ذكور	مرضي	79 - 75
		Female	762	-	716	46	2	1	9	-	-	15	2	-	4	13	إناث		
		Both Sexes	1283	-	1209	74	2	1	10	-	1	25	2	-	5	28	كلا الجنسين		
	Congenital	Male	3	-	-	3	-	-	1	-	-	1	-	-	-	1	ذكور	خلفي	
		Female	2	-	-	2	-	-	1	-	-	1	-	-	-	-	إناث		
		Both Sexes	5	-	-	5	-	-	2	-	-	2	-	-	-	1	كلا الجنسين		
	Birth Related	Male	1	-	-	1	-	-	-	-	-	1	-	-	-	-	ذكور	أثناء الولادة	
		Female	-	-	-	-	-	-	-	-	-	-	-	-	-	-	إناث		
		Both Sexes	1	-	-	1	-	-	-	-	-	1	-	-	-	-	كلا الجنسين		
	War	Male	4	-	-	4	-	1	-	-	-	2	-	-	-	1	ذكور	حرب	
		Female	-	-	-	-	-	-	-	-	-	-	-	-	-	-	إناث		
		Both Sexes	4	-	-	4	-	1	-	-	-	2	-	-	-	1	كلا الجنسين		
	Work Injury	Male	2	-	-	2	1	-	-	-	-	-	-	-	-	1	ذكور	إصابة عمل	
		Female	-	-	-	-	-	-	-	-	-	-	-	-	-	-	إناث		
		Both Sexes	2	-	-	2	1	-	-	-	-	-	-	-	-	1	كلا الجنسين		
	Traffic Accidents	Male	1	-	-	1	-	-	-	-	-	-	-	-	1	-	ذكور	حادث سير	
		Female	-	-	-	-	-	-	-	-	-	-	-	-	-	-	إناث		
		Both Sexes	1	-	-	1	-	-	-	-	-	-	-	-	1	-	كلا الجنسين		
	Other Accidents	Male	7	-	-	7	-	-	-	-	-	5	1	-	-	1	ذكور	حوادث أخرى	
		Female	7	-	-	7	1	-	-	-	-	5	-	-	-	1	إناث		
		Both Sexes	14	-	-	14	1	-	-	-	-	10	1	-	-	2	كلا الجنسين		
	Others	Male	5	-	-	5	-	-	-	1	-	3	-	-	-	1	ذكور	أخرى	
		Female	8	-	-	8	1	-	1	-	-	2	1	-	2	1	إناث		
Both Sexes		13	-	-	13	1	-	1	1	-	5	1	-	2	2	كلا الجنسين			
Not Stated	Male	-	-	-	-	-	-	-	-	-	-	-	-	-	-	ذكور	غير مبين		
	Female	-	-	-	-	-	-	-	-	-	-	-	-	-	-	إناث			
	Both Sexes	-	-	-	-	-	-	-	-	-	-	-	-	-	-	كلا الجنسين			
Total	Male	544	-	493	51	1	1	2	1	1	22	1	-	2	20	ذكور	المجموع		
	Female	779	-	716	63	4	1	11	-	-	23	3	-	6	15	إناث			
	Both Sexes	1323	-	1209	114	5	2	13	1	1	45	4	-	8	35	كلا الجنسين			

جدول (74 تابع): السكان الفلسطينيون المعاقون حسب سبب الاعاقة وفئات العمر بالسنوات والجنس ونوع الاعاقة

Table (74 Cont.): Palestinian Population with Disability by Cause, Age Groups in Years, Sex and Type of Disability

Age	Cause of Disability	Sex	Total Population			Type of Disability										نوع الاعاقة			
			المجموع Total	غير مبين Not Stated	غير المعاقين Without Disabilities	المعاقون With Disabilities	أخرى Others	استخدام الأصابع Grasping	متعددة Multiple	عقلية وحركية Mental & Moving	سمعية و لفظية Hearing & Speaking	حركية Moving	عقلية Mental	لفظية Speaking	سمعية Hearing	بصرية Seeing	الجنس	سبب الإعاقة	العمر
80 - 84	Disease	Male	349	-	326	23	3	-	3	-	-	5	1	-	3	8	ذكور	مرضي	84 - 80
		Female	400	-	368	32	2	-	5	-	1	8	-	1	5	10	إناث		
		Both Sexes	749	-	694	55	5	-	8	-	1	13	1	1	8	18	كلا الجنسين		
	Congenital	Male	1	-	-	1	-	-	1	-	-	-	-	-	-	-	ذكور	خلفي	
		Female	1	-	-	1	-	-	-	-	-	-	-	-	-	1	إناث		
		Both Sexes	2	-	-	2	-	-	1	-	-	-	-	-	-	1	كلا الجنسين		
	Birth Related	Male	-	-	-	-	-	-	-	-	-	-	-	-	-	-	ذكور	أثناء الولادة	
		Female	-	-	-	-	-	-	-	-	-	-	-	-	-	-	إناث		
		Both Sexes	-	-	-	-	-	-	-	-	-	-	-	-	-	-	كلا الجنسين		
	War	Male	2	-	-	2	-	-	-	-	-	1	-	-	-	1	ذكور	حرب	
		Female	-	-	-	-	-	-	-	-	-	-	-	-	-	-	إناث		
		Both Sexes	2	-	-	2	-	-	-	-	-	1	-	-	-	1	كلا الجنسين		
	Work Injury	Male	1	-	-	1	-	-	-	-	-	-	-	-	-	1	ذكور	إصابة عمل	
		Female	-	-	-	-	-	-	-	-	-	-	-	-	-	-	إناث		
		Both Sexes	1	-	-	1	-	-	-	-	-	-	-	-	-	1	كلا الجنسين		
	Traffic Accidents	Male	1	-	-	1	-	-	-	-	-	1	-	-	-	-	ذكور	حادث سير	
		Female	1	-	-	1	-	-	-	-	-	1	-	-	-	-	إناث		
		Both Sexes	2	-	-	2	-	-	-	-	-	2	-	-	-	-	كلا الجنسين		
	Other Accidents	Male	4	-	-	4	-	-	-	-	-	3	-	-	-	1	ذكور	حوادث أخرى	
		Female	4	-	-	4	-	-	-	1	-	3	-	-	-	-	إناث		
		Both Sexes	8	-	-	8	-	-	-	1	-	6	-	-	-	1	كلا الجنسين		
	Others	Male	4	-	-	4	1	-	-	-	-	1	1	-	1	-	ذكور	أخرى	
		Female	5	-	-	5	-	-	1	-	-	2	1	-	1	-	إناث		
		Both Sexes	9	-	-	9	1	-	1	-	-	3	2	-	2	-	كلا الجنسين		
	Not Stated	Male	-	-	-	-	-	-	-	-	-	-	-	-	-	-	ذكور	غير مبين	
		Female	2	-	-	2	1	-	-	-	-	-	-	-	-	1	إناث		
		Both Sexes	2	-	-	2	1	-	-	-	-	-	-	-	-	1	كلا الجنسين		
Total	Male	362	-	326	36	4	-	4	-	-	11	2	-	4	11	ذكور	المجموع		
	Female	413	-	368	45	3	-	6	1	1	14	1	1	6	12	إناث			
	Both Sexes	775	-	694	81	7	-	10	1	1	25	3	1	10	23	كلا الجنسين			

جدول (74 تابع): السكان الفلسطينيون المعاقون حسب سبب الاعاقة وفئات العمر بالسنوات والجنس ونوع الاعاقة

Table (74 Cont.): Palestinian Population with Disability by Cause, Age Groups in Years, Sex and Type of Disability

Age	Cause of Disability	Sex	Total Population			Type of Disability										نوع الاعاقة			
			المجموع Total	غير مبين Not Stated	غير المعاقين Without Disabilities	المعاقون With Disabilities	أخرى Others	استخدام الأصابع Grasping	متعددة Multiple	عقلية وحركية Mental & Moving	سمعية و لفظية Hearing & Speaking	حركية Moving	عقلية Mental	لفظية Speaking	سمعية Hearing	بصرية Seeing	الجنس	سبب الإعاقة	العمر
85+	Disease	Male	391	-	355	36	2	-	5	-	1	7	-	-	5	16	ذكور	مرضي	+ 85
		Female	443	-	402	41	3	-	9	1	1	12	2	-	2	11	إناث		
		Both Sexes	834	-	757	77	5	-	14	1	2	19	2	-	7	27	كلا الجنسين		
	Congenital	Male	2	-	-	2	-	-	1	-	-	-	-	-	1	-	ذكور	خلفي	
		Female	3	-	-	3	-	-	-	-	1	-	-	-	1	1	إناث		
		Both Sexes	5	-	-	5	-	-	1	-	1	-	-	-	2	1	كلا الجنسين		
	Birth Related	Male	-	-	-	-	-	-	-	-	-	-	-	-	-	-	ذكور	أثناء الولادة	
		Female	-	-	-	-	-	-	-	-	-	-	-	-	-	-	إناث		
		Both Sexes	-	-	-	-	-	-	-	-	-	-	-	-	-	-	كلا الجنسين		
	War	Male	2	-	-	2	-	1	-	-	-	1	-	-	-	-	ذكور	حرب	
		Female	2	-	-	2	-	-	1	-	-	1	-	-	-	-	إناث		
		Both Sexes	4	-	-	4	-	1	1	-	-	2	-	-	-	-	كلا الجنسين		
	Work Injury	Male	2	-	-	2	-	-	1	-	-	-	-	-	-	1	ذكور	إصابة عمل	
		Female	1	-	-	1	-	-	-	-	-	-	-	-	-	1	إناث		
		Both Sexes	3	-	-	3	-	-	1	-	-	-	-	-	-	2	كلا الجنسين		
	Traffic Accidents	Male	1	-	-	1	-	-	-	-	-	1	-	-	-	-	ذكور	حادث سير	
		Female	-	-	-	-	-	-	-	-	-	-	-	-	-	-	إناث		
		Both Sexes	1	-	-	1	-	-	-	-	-	1	-	-	-	-	كلا الجنسين		
	Other Accidents	Male	9	-	-	9	-	-	1	-	-	6	-	-	1	1	ذكور	حوادث أخرى	
		Female	10	-	-	10	1	-	-	-	-	7	-	-	-	2	إناث		
		Both Sexes	19	-	-	19	1	-	1	-	-	13	-	-	1	3	كلا الجنسين		
	Others	Male	12	-	-	12	2	-	2	-	-	2	-	-	3	3	ذكور	أخرى	
		Female	20	-	-	20	2	-	4	-	-	9	-	-	1	4	إناث		
		Both Sexes	32	-	-	32	4	-	6	-	-	11	-	-	4	7	كلا الجنسين		
	Not Stated	Male	-	-	-	-	-	-	-	-	-	-	-	-	-	-	ذكور	غير مبين	
		Female	1	-	-	1	-	-	1	-	-	-	-	-	-	-	إناث		
		Both Sexes	1	-	-	1	-	-	1	-	-	-	-	-	-	-	كلا الجنسين		
Total	Male	419	-	355	64	4	1	10	-	1	17	-	-	10	21	ذكور	المجموع		
	Female	480	-	402	78	6	-	15	1	2	29	2	-	4	19	إناث			
	Both Sexes	899	-	757	142	10	1	25	1	3	46	2	-	14	40	كلا الجنسين			

جدول (74 تابع): السكان الفلسطينيون المعاقون حسب سبب الاعاقة وفئات العمر بالسنوات والجنس ونوع الاعاقة

Table (74 Cont.): Palestinian Population with Disability by Cause, Age Groups in Years, Sex and Type of Disability

Age	Cause of Disability	Sex	Total Population			Type of Disability										نوع الاعاقة				
			المجموع Total	غير مبين Not Stated	غير المعاقين Without Disabilities	المعاقون With Disabilities	أخرى Others	استخدام الأصابع Grasping	متعددة Multiple	عقلية وحركية Mental & Moving	سمعية و لفظية Hearing & Speaking	حركية Moving	عقلية Mental	لفظية Speaking	سمعية Hearing	بصرية Seeing	الجنس	سبب الإعاقة	العمر	
Not Stated	Disease	Male	91	-	91	-	-	-	-	-	-	-	-	-	-	-	-	ذكور	مرضي	غير مبين
		Female	75	-	75	-	-	-	-	-	-	-	-	-	-	-	-	-	إناث	
		Both Sexes	166	-	166	-	-	-	-	-	-	-	-	-	-	-	-	كلا الجنسين		
	Congenital	Male	-	-	-	-	-	-	-	-	-	-	-	-	-	-	-	ذكور	خلقي	
		Female	-	-	-	-	-	-	-	-	-	-	-	-	-	-	-	إناث		
		Both Sexes	-	-	-	-	-	-	-	-	-	-	-	-	-	-	-	كلا الجنسين		
	Birth Related	Male	-	-	-	-	-	-	-	-	-	-	-	-	-	-	-	ذكور	أثناء الولادة	
		Female	1	-	-	1	-	-	-	-	1	-	-	-	-	-	-	إناث		
		Both Sexes	1	-	-	1	-	-	-	-	1	-	-	-	-	-	-	كلا الجنسين		
	War	Male	-	-	-	-	-	-	-	-	-	-	-	-	-	-	-	ذكور	حرب	
		Female	-	-	-	-	-	-	-	-	-	-	-	-	-	-	-	إناث		
		Both Sexes	-	-	-	-	-	-	-	-	-	-	-	-	-	-	-	كلا الجنسين		
	Work Injury	Male	-	-	-	-	-	-	-	-	-	-	-	-	-	-	-	ذكور	إصابة عمل	
		Female	-	-	-	-	-	-	-	-	-	-	-	-	-	-	-	إناث		
		Both Sexes	-	-	-	-	-	-	-	-	-	-	-	-	-	-	-	كلا الجنسين		
	Traffic Accidents	Male	-	-	-	-	-	-	-	-	-	-	-	-	-	-	-	ذكور	حادث سير	
		Female	-	-	-	-	-	-	-	-	-	-	-	-	-	-	-	إناث		
		Both Sexes	-	-	-	-	-	-	-	-	-	-	-	-	-	-	-	كلا الجنسين		
	Other Accidents	Male	-	-	-	-	-	-	-	-	-	-	-	-	-	-	-	ذكور	حوادث أخرى	
		Female	-	-	-	-	-	-	-	-	-	-	-	-	-	-	-	إناث		
		Both Sexes	-	-	-	-	-	-	-	-	-	-	-	-	-	-	-	كلا الجنسين		
	Others	Male	-	-	-	-	-	-	-	-	-	-	-	-	-	-	-	ذكور	أخرى	
		Female	-	-	-	-	-	-	-	-	-	-	-	-	-	-	-	إناث		
		Both Sexes	-	-	-	-	-	-	-	-	-	-	-	-	-	-	-	كلا الجنسين		
	Not Stated	Male	1	-	-	1	-	-	1	-	-	-	-	-	-	-	-	ذكور	غير مبين	
		Female	-	-	-	-	-	-	-	-	-	-	-	-	-	-	-	إناث		
		Both Sexes	1	-	-	1	-	-	1	-	-	-	-	-	-	-	-	كلا الجنسين		
	Total	Male	92	-	91	1	-	-	1	-	-	-	-	-	-	-	-	ذكور	المجموع	
		Female	76	-	75	1	-	-	-	-	1	-	-	-	-	-	-	إناث		
		Both Sexes	168	-	166	2	-	-	1	-	1	-	-	-	-	-	-	كلا الجنسين		

جدول (74 تابع): السكان الفلسطينيون المعاقون حسب سبب الاعاقة وفئات العمر بالسنوات والجنس ونوع الاعاقة

Table (74 Cont.): Palestinian Population with Disability by Cause, Age Groups in Years, Sex and Type of Disability

Age	Cause of Disability	Sex	Total Population			Type of Disability										نوع الاعاقة			
			المجموع Total	غير مبيّن Not Stated	غير المعاقين Without Disabilities	المعاقون With Disabilities	أخرى Others	استخدام الأصابع Grasping	متعددة Multiple	عقلية وحركية Mental & Moving	سمعية و لفظية Hearing & Speaking	حركية Moving	عقلية Mental	لفظية Speaking	سمعية Hearing	بصرية Seeing	الجنس	سبب الإعاقة	العمر
Total	Disease	Male	97849	-	97182	667	66	14	57	17	19	222	63	17	33	159	ذكور	مرض	المجموع
		Female	94807	-	94195	612	50	7	59	16	20	199	58	15	52	136	إناث		
		Both Sexes	192656	-	191377	1279	116	21	116	33	39	421	121	32	85	295	كلا الجنسين		
	Congenital	Male	705	-	-	705	49	13	85	56	76	134	120	59	21	92	ذكور	خلفي	
		Female	515	-	-	515	26	5	70	28	66	96	83	53	23	65	إناث		
		Both Sexes	1220	-	-	1220	75	18	155	84	142	230	203	112	44	157	كلا الجنسين		
	Birth Related	Male	69	-	-	69	4	3	8	-	-	54	-	-	-	-	ذكور	أثناء الولادة	
		Female	59	-	-	59	3	-	7	-	-	49	-	-	-	-	إناث		
		Both Sexes	128	-	-	128	7	3	15	-	-	103	-	-	-	-	كلا الجنسين		
	War	Male	152	-	-	152	8	16	5	2	-	85	9	3	5	19	ذكور	حرب	
		Female	21	-	-	21	-	1	3	-	-	12	1	-	1	3	إناث		
		Both Sexes	173	-	-	173	8	17	8	2	-	97	10	3	6	22	كلا الجنسين		
	Work Injury	Male	139	-	-	139	11	30	5	-	-	68	2	-	1	22	ذكور	إصابة عمل	
		Female	12	-	-	12	-	2	-	-	-	6	-	-	1	3	إناث		
		Both Sexes	151	-	-	151	11	32	5	-	-	74	2	-	2	25	كلا الجنسين		
	Traffic Accidents	Male	123	-	-	123	11	8	9	3	-	76	7	-	2	7	ذكور	حوادث سير	
		Female	24	-	-	24	-	3	1	-	-	15	2	-	-	3	إناث		
		Both Sexes	147	-	-	147	11	11	10	3	-	91	9	-	2	10	كلا الجنسين		
	Other Accidents	Male	230	-	-	230	17	20	7	8	2	89	25	4	4	54	ذكور	حوادث أخرى	
		Female	117	-	-	117	7	5	3	3	1	49	17	4	4	24	إناث		
		Both Sexes	347	-	-	347	24	25	10	11	3	138	42	8	8	78	كلا الجنسين		
	Others	Male	105	-	-	105	19	1	7	2	4	27	22	-	9	14	ذكور	أخرى	
		Female	94	-	-	94	16	1	11	-	-	30	14	-	11	11	إناث		
		Both Sexes	199	-	-	199	35	2	18	2	4	57	36	-	20	25	كلا الجنسين		
	Not Stated	Male	32	-	-	32	2	1	5	-	-	6	4	7	1	6	ذكور	غير مبيّن	
		Female	21	-	-	21	4	-	2	1	-	3	1	5	3	2	إناث		
		Both Sexes	53	-	-	53	6	1	7	1	-	9	5	12	4	8	كلا الجنسين		
	Total	Male	99404	-	97182	2222	187	106	188	88	101	761	252	90	76	373	ذكور	المجموع	
		Female	95670	-	94195	1475	106	24	156	48	87	459	176	77	95	247	إناث		
		Both Sexes	195074	-	191377	3697	293	130	344	136	188	1220	428	167	171	620	كلا الجنسين		



جدول 75: السكان الفلسطينيون في العمر 5 - 24 سنة المعاقون حسب حالة الإلتحاق بالتعليم وفئات العمر بالسنوات والجنس ونوع الإعاقة ونوع التجمع

Table 75: Palestinian Population 5 - 24 Years with Disability by Educational Attendance, Age Groups in Years, Sex, Type of Disability and Type of Locality  
(Urban, حضر)

Educational Attendance	Age	Sex	Total Population			Type of Disability										نوع الإعاقة			الجنس	العمر	حالة الإلتحاق
			المجموع Total	غير مبين Stated	غير المعاقين Without Disabilities	المعاقون With Disabilities	أخرى Others	استخدام الأصابع Grasping	متعددة Multiple	عقلية وحركية Mental & Moving	سمعية و نطقية Hearing & Speaking	حركية Moving	عقلية Mental	نطقية Speaking	سمعية Hearing	بصرية Seeing					
Attending School	5 - 11	Male	6540	-	6472	68	6	1	4	-	2	18	4	4	4	25	ذكور	11 - 5	ملتحقون		
		Female	6182	-	6143	39	1	-	-	-	4	18	-	3	1	12	إناث				
		Both Sexes	12722	-	12615	107	7	1	4	-	6	36	4	7	5	37	كلا الجنسين				
	12 - 14	Male	2588	-	2569	19	2	2	1	1	-	3	-	1	-	9	ذكور	14 - 12			
		Female	2390	-	2374	16	1	-	2	-	1	5	-	2	2	3	إناث				
		Both Sexes	4978	-	4943	35	3	2	3	1	1	8	-	3	2	12	كلا الجنسين				
	15 - 19	Male	1954	-	1936	18	3	1	-	-	-	6	-	1	-	7	ذكور	19 - 15			
		Female	1867	-	1862	5	-	-	-	-	-	4	-	1	-	-	إناث				
		Both Sexes	3821	-	3798	23	3	1	-	-	-	10	-	2	-	7	كلا الجنسين				
	20- 24	Male	447	-	442	5	1	1	-	-	-	-	-	-	-	3	ذكور	24 - 20			
		Female	313	-	312	1	-	-	-	-	-	1	-	-	-	-	إناث				
		Both Sexes	760	-	754	6	1	1	-	-	-	1	-	-	-	3	كلا الجنسين				
	<b>Total</b>	Male	<b>11529</b>	-	<b>11419</b>	<b>110</b>	<b>12</b>	<b>5</b>	<b>5</b>	<b>1</b>	<b>2</b>	<b>27</b>	<b>4</b>	<b>6</b>	<b>4</b>	<b>44</b>	ذكور	<b>المجموع</b>			
		Female	<b>10752</b>	-	<b>10691</b>	<b>61</b>	<b>2</b>	-	<b>2</b>	-	<b>5</b>	<b>28</b>	-	<b>6</b>	<b>3</b>	<b>15</b>	إناث				
		Both Sexes	<b>22281</b>	-	<b>22110</b>	<b>171</b>	<b>14</b>	<b>5</b>	<b>7</b>	<b>1</b>	<b>7</b>	<b>55</b>	<b>4</b>	<b>12</b>	<b>7</b>	<b>59</b>	كلا الجنسين				
Not Attending School	5 - 11	Male	1237	-	1189	48	1	-	16	4	5	7	10	5	-	-	ذكور	11 - 5	غير ملتحقين		
		Female	1191	-	1144	47	1	1	9	4	4	10	9	8	1	-	إناث				
		Both Sexes	2428	-	2333	95	2	1	25	8	9	17	19	13	1	-	كلا الجنسين				
	12 - 14	Male	209	-	197	12	1	-	2	1	3	2	2	1	-	-	ذكور	14 - 12			
		Female	160	-	147	13	-	-	1	2	2	1	5	2	-	-	إناث				
		Both Sexes	369	-	344	25	1	-	3	3	5	3	7	3	-	-	كلا الجنسين				
	15 - 19	Male	2038	-	1982	56	4	4	2	5	6	11	12	7	1	4	ذكور	19 - 15			
		Female	1918	-	1891	27	-	-	6	-	6	2	5	3	2	3	إناث				
		Both Sexes	3956	-	3873	83	4	4	8	5	12	13	17	10	3	7	كلا الجنسين				
	20- 24	Male	3282	-	3202	80	4	3	6	4	4	29	13	2	4	11	ذكور	24 - 20			
		Female	3191	-	3160	31	2	2	3	1	4	3	10	3	2	1	إناث				
		Both Sexes	6473	-	6362	111	6	5	9	5	8	32	23	5	6	12	كلا الجنسين				
	<b>Total</b>	Male	<b>6766</b>	-	<b>6570</b>	<b>196</b>	<b>10</b>	<b>7</b>	<b>26</b>	<b>14</b>	<b>18</b>	<b>49</b>	<b>37</b>	<b>15</b>	<b>5</b>	<b>15</b>	ذكور	<b>المجموع</b>			
		Female	<b>6460</b>	-	<b>6342</b>	<b>118</b>	<b>3</b>	<b>3</b>	<b>19</b>	<b>7</b>	<b>16</b>	<b>16</b>	<b>29</b>	<b>16</b>	<b>5</b>	<b>4</b>	إناث				
		Both Sexes	<b>13226</b>	-	<b>12912</b>	<b>314</b>	<b>13</b>	<b>10</b>	<b>45</b>	<b>21</b>	<b>34</b>	<b>65</b>	<b>66</b>	<b>31</b>	<b>10</b>	<b>19</b>	كلا الجنسين				

جدول (75 تابع): السكان الفلسطينيون في العمر 5 - 24 سنة المعاقون حسب حالة الإلتحاق بالتعليم وفئات العمر بالسنوات والجنس ونوع الإعاقة ونوع التجمع

Table (75 Cont.): Palestinian Population 5 - 24 Years with Disability by Educational Attendance, Age Groups in Years, Sex, Type of Disability and Type of Locality (Urban, حضر)

Educational Attendance	Age	Sex	Total Population			Type of Disability										نوع الإعاقة			
			المجموع Total	غير مبين Not Stated	غير المعاقين Without Disabilities	المعاقون With Disabilities	أخرى Others	استخدام الأصابع Grasping	متعددة Multiple	عقلية وحركية Mental & Moving	سمعية ونطقية Hearing & Speaking	حركية Moving	عقلية Mental	نطقية Speaking	سمعية Hearing	بصرية Seeing	الجنس	العمر	حالة الإلتحاق
Total	5 - 11	Male	7777	-	7661	116	7	1	20	4	7	25	14	9	4	25	ذكور	11 - 5	المجموع
		Female	7373	-	7287	86	2	1	9	4	8	28	9	11	2	12	إناث		
		Both Sexes	15150	-	14948	202	9	2	29	8	15	53	23	20	6	37	كلا الجنسين		
	12 - 14	Male	2797	-	2766	31	3	2	3	2	3	5	2	2	-	9	ذكور	14 - 12	
		Female	2550	-	2521	29	1	-	3	2	3	6	5	4	2	3	إناث		
		Both Sexes	5347	-	5287	60	4	2	6	4	6	11	7	6	2	12	كلا الجنسين		
	15 - 19	Male	3992	-	3918	74	7	5	2	5	6	17	12	8	1	11	ذكور	19 - 15	
		Female	3785	-	3753	32	-	-	6	-	6	6	5	4	2	3	إناث		
		Both Sexes	7777	-	7671	106	7	5	8	5	12	23	17	12	3	14	كلا الجنسين		
	20- 24	Male	3729	-	3644	85	5	4	6	4	4	29	13	2	4	14	ذكور	24 - 20	
		Female	3504	-	3472	32	2	2	3	1	4	4	10	3	2	1	إناث		
		Both Sexes	7233	-	7116	117	7	6	9	5	8	33	23	5	6	15	كلا الجنسين		
	Total	Male	18295	-	17989	306	22	12	31	15	20	76	41	21	9	59	ذكور	المجموع	
		Female	17212	-	17033	179	5	3	21	7	21	44	29	22	8	19	إناث		
		Both Sexes	35507	-	35022	485	27	15	52	22	41	120	70	43	17	78	كلا الجنسين		
	Not Stated	Male	2	-	1	1	-	-	-	-	-	-	-	1	-	-	ذكور	غير مبين	
		Female	2	-	1	1	-	-	1	-	-	-	-	-	-	-	إناث		
		Both Sexes	4	-	2	2	-	-	1	-	-	-	-	1	-	-	كلا الجنسين		
Grand Total	Male	18297	-	17990	307	22	12	31	15	20	76	41	22	9	59	ذكور	المجموع الكلي		
	Female	17214	-	17034	180	5	3	22	7	21	44	29	22	8	19	إناث			
	Both Sexes	35511	-	35024	487	27	15	53	22	41	120	70	44	17	78	كلا الجنسين			

جدول (75 تابع): السكان الفلسطينيون في العمر 5 - 24 سنة المعاقون حسب حالة الإلتحاق بالتعليم وفئات العمر بالسنوات والجنس ونوع الإعاقة ونوع التجمع

Table (75 Cont.): Palestinian Population 5 - 24 Years with Disability by Educational Attendance, Age Groups in Years, Sex, Type of Disability and Type of Locality (Rural, ريف)

Educational Attendance	Age	Sex	Total Population			Type of Disability										نوع الإعاقة			الجنس	العمر	حالة الإلتحاق	
			المجموع Total	غير مبين Not Stated	غير المعاقين Without Disabilities	المعاقون With Disabilities	أخرى Others	استخدام الأصابع Grasping	متعددة Multiple	عقلية وحركية Mental & Moving	سمعية و نطقية Hearing & Speaking	حركية Moving	عقلية Mental	نطقية Speaking	سمعية Hearing	بصرية Seeing						
Attending School	5 - 11	Male	9469	-	9407	62	6	1	1	1	4	22	3	8	1	15	ذكور	11 - 5	ملتحقون			
		Female	8983	-	8931	52	6	-	1	-	5	16	1	6	4	13	إناث					
		Both Sexes	18452	-	18338	114	12	1	2	1	9	38	4	14	5	28	كلا الجنسين					
	12 - 14	Male	3739	-	3715	24	3	1	-	-	1	11	1	1	3	3	ذكور					
		Female	3252	-	3237	15	2	-	-	-	2	6	-	2	1	2	إناث					
		Both Sexes	6991	-	6952	39	5	1	-	-	3	17	1	3	4	5	كلا الجنسين					
	15 - 19	Male	3016	-	2990	26	4	1	1	-	2	11	-	4	-	3	ذكور					
		Female	2197	-	2188	9	-	-	-	-	2	4	-	-	-	3	إناث					
		Both Sexes	5213	-	5178	35	4	1	1	-	4	15	-	4	-	6	كلا الجنسين					
	20- 24	Male	722	-	718	4	-	-	-	-	-	-	-	-	-	4	ذكور					
		Female	253	-	252	1	-	-	-	-	-	1	-	-	-	-	إناث					
		Both Sexes	975	-	970	5	-	-	-	-	-	1	-	-	-	4	كلا الجنسين					
	<b>Total</b>	Male	<b>16946</b>	-	<b>16830</b>	<b>116</b>	<b>13</b>	<b>3</b>	<b>2</b>	<b>1</b>	<b>7</b>	<b>44</b>	<b>4</b>	<b>13</b>	<b>4</b>	<b>25</b>	ذكور			<b>المجموع</b>		
		Female	<b>14685</b>	-	<b>14608</b>	<b>77</b>	<b>8</b>	-	<b>1</b>	-	<b>9</b>	<b>27</b>	<b>1</b>	<b>8</b>	<b>5</b>	<b>18</b>	إناث					
		Both Sexes	<b>31631</b>	-	<b>31438</b>	<b>193</b>	<b>21</b>	<b>3</b>	<b>3</b>	<b>1</b>	<b>16</b>	<b>71</b>	<b>5</b>	<b>21</b>	<b>9</b>	<b>43</b>	كلا الجنسين					
	Not Attending School	5 - 11	Male	1779	-	1729	50	3	-	11	6	4	8	10	5	-	3			ذكور	11 - 5	غير ملتحقين
			Female	1691	-	1633	58	-	1	11	11	6	6	13	7	1	2			إناث		
			Both Sexes	3470	-	3362	108	3	1	22	17	10	14	23	12	1	5			كلا الجنسين		
12 - 14		Male	236	-	212	24	-	-	6	1	2	4	5	6	-	-	ذكور					
		Female	328	-	307	21	1	-	7	2	1	2	5	3	-	-	إناث					
		Both Sexes	564	-	519	45	1	-	13	3	3	6	10	9	-	-	كلا الجنسين					
15 - 19		Male	2953	-	2869	84	8	2	9	9	4	20	19	4	-	9	ذكور					
		Female	3054	-	3021	33	1	1	5	1	3	5	7	3	3	4	إناث					
		Both Sexes	6007	-	5890	117	9	3	14	10	7	25	26	7	3	13	كلا الجنسين					
20- 24		Male	4824	-	4731	93	14	3	11	5	7	32	12	2	3	4	ذكور					
		Female	4824	-	4774	50	3	-	3	6	6	14	9	2	3	4	إناث					
		Both Sexes	9648	-	9505	143	17	3	14	11	13	46	21	4	6	8	كلا الجنسين					
<b>Total</b>		Male	<b>9792</b>	-	<b>9541</b>	<b>251</b>	<b>25</b>	<b>5</b>	<b>37</b>	<b>21</b>	<b>17</b>	<b>64</b>	<b>46</b>	<b>17</b>	<b>3</b>	<b>16</b>	ذكور	<b>المجموع</b>				
		Female	<b>9897</b>	-	<b>9735</b>	<b>162</b>	<b>5</b>	<b>2</b>	<b>26</b>	<b>20</b>	<b>16</b>	<b>27</b>	<b>34</b>	<b>15</b>	<b>7</b>	<b>10</b>	إناث					
		Both Sexes	<b>19689</b>	-	<b>19276</b>	<b>413</b>	<b>30</b>	<b>7</b>	<b>63</b>	<b>41</b>	<b>33</b>	<b>91</b>	<b>80</b>	<b>32</b>	<b>10</b>	<b>26</b>	كلا الجنسين					

جدول (75 تابع): السكان الفلسطينيون في العمر 5 - 24 سنة المعاقون حسب حالة الإلتحاق بالتعليم وفئات العمر بالسنوات والجنس ونوع الإعاقة ونوع التجمع

Table (75 Cont.): Palestinian Population 5 - 24 Years with Disability by Educational Attendance, Age Groups in Years, Sex, Type of Disability and Type of Locality (Rural, ريف)

Educational Attendance	Age	Sex	Total Population			Type of Disability										نوع الإعاقة			
			المجموع Total	غير مبين Not Stated	غير المعاقين Without Disabilities	المعاقون With Disabilities	أخرى Others	استخدام الأصابع Grasping	متعددة Multiple	عقلية وحركية Mental & Moving	سمعية و نطقية Hearing & Speaking	حركية Moving	عقلية Mental	نطقية Speaking	سمعية Hearing	بصرية Seeing	الجنس	العمر	حالة الإلتحاق
Total	5 - 11	Male	11248	-	11136	112	9	1	12	7	8	30	13	13	1	18	ذكور	11 - 5	المجموع
		Female	10674	-	10564	110	6	1	12	11	11	22	14	13	5	15	إناث		
		Both Sexes	21922	-	21700	222	15	2	24	18	19	52	27	26	6	33	كلا الجنسين		
	12 - 14	Male	3975	-	3927	48	3	1	6	1	3	15	6	7	3	3	ذكور	14 - 12	
		Female	3580	-	3544	36	3	-	7	2	3	8	5	5	1	2	إناث		
		Both Sexes	7555	-	7471	84	6	1	13	3	6	23	11	12	4	5	كلا الجنسين		
	15 - 19	Male	5969	-	5859	110	12	3	10	9	6	31	19	8	-	12	ذكور	19 - 15	
		Female	5251	-	5209	42	1	1	5	1	5	9	7	3	3	7	إناث		
		Both Sexes	11220	-	11068	152	13	4	15	10	11	40	26	11	3	19	كلا الجنسين		
	20- 24	Male	5546	-	5449	97	14	3	11	5	7	32	12	2	3	8	ذكور	24 - 20	
		Female	5077	-	5026	51	3	-	3	6	6	15	9	2	3	4	إناث		
		Both Sexes	10623	-	10475	148	17	3	14	11	13	47	21	4	6	12	كلا الجنسين		
	Total	Male	26738	-	26371	367	38	8	39	22	24	108	50	30	7	41	ذكور	المجموع	
		Female	24582	-	24343	239	13	2	27	20	25	54	35	23	12	28	إناث		
		Both Sexes	51320	-	50714	606	51	10	66	42	49	162	85	53	19	69	كلا الجنسين		
	Not Stated	Male	6	-	5	1	-	-	-	-	-	-	-	1	-	-	ذكور	غير مبين	
		Female	3	-	2	1	-	-	-	-	-	-	-	1	-	-	إناث		
		Both Sexes	9	-	7	2	-	-	-	-	-	-	-	2	-	-	كلا الجنسين		
Grand Total	Male	26744	-	26376	368	38	8	39	22	24	108	50	31	7	41	ذكور	المجموع الكلي		
	Female	24585	-	24345	240	13	2	27	20	25	54	35	24	12	28	إناث			
	Both Sexes	51329	-	50721	608	51	10	66	42	49	162	85	55	19	69	كلا الجنسين			

جدول (75 تابع): السكان الفلسطينيون في العمر 5 - 24 سنة المعاقون حسب حالة الإلتحاق بالتعليم وفئات العمر بالسنوات والجنس ونوع الإعاقة ونوع التجمع

Table (75 Cont.): Palestinian Population 5 - 24 Years with Disability by Educational Attendance, Age Groups in Years, Sex, Type of Disability and Type of Locality (Camps, مخيمات)

Educational Attendance	Age	Sex	Total Population			Type of Disability										نوع الإعاقة			الجنس	العمر	حالة الإلتحاق
			المجموع Total	غير مبين Not Stated	غير المعاقين Without Disabilities	المعاقون With Disabilities	أخرى Others	استخدام الأصابع Grasping	متعددة Multiple	عقلية وحركية Mental & Moving	سمعية ونطقية Hearing & Speaking	حركية Moving	عقلية Mental	نطقية Speaking	سمعية Hearing	بصرية Seeing					
Attending School	5 - 11	Male	704	-	701	3	-	-	1	-	-	2	-	-	-	-	ذكور	11 - 5	ملتحقون		
		Female	670	-	667	3	-	-	-	-	1	-	-	-	1	1	إناث				
		Both Sexes	1374	-	1368	6	-	-	1	-	1	2	-	-	1	1	كلا الجنسين				
	12 - 14	Male	239	-	235	4	-	1	-	-	-	1	-	1	-	1	ذكور	14 - 12			
		Female	238	-	237	1	-	-	-	-	-	1	-	-	-	-	إناث				
		Both Sexes	477	-	472	5	-	1	-	-	-	2	-	1	-	1	كلا الجنسين				
	15 - 19	Male	151	-	151	-	-	-	-	-	-	-	-	-	-	-	ذكور	19 - 15			
		Female	197	-	197	-	-	-	-	-	-	-	-	-	-	-	إناث				
		Both Sexes	348	-	348	-	-	-	-	-	-	-	-	-	-	-	كلا الجنسين				
	20- 24	Male	30	-	29	1	-	-	-	-	-	-	-	-	-	-	ذكور	24 - 20			
		Female	37	-	37	-	-	-	-	-	-	-	-	-	-	-	إناث				
		Both Sexes	67	-	66	1	-	-	-	-	-	-	-	-	-	-	كلا الجنسين				
	<b>Total</b>	Male	<b>1124</b>	-	<b>1116</b>	<b>8</b>	-	<b>1</b>	<b>1</b>	-	-	<b>3</b>	-	<b>1</b>	-	<b>2</b>	ذكور	<b>المجموع</b>			
		Female	<b>1142</b>	-	<b>1138</b>	<b>4</b>	-	-	-	-	<b>1</b>	<b>1</b>	-	-	<b>1</b>	<b>1</b>	إناث				
		Both Sexes	<b>2266</b>	-	<b>2254</b>	<b>12</b>	-	<b>1</b>	<b>1</b>	-	<b>1</b>	<b>4</b>	-	<b>1</b>	<b>1</b>	<b>3</b>	كلا الجنسين				
Not Attending School	5 - 11	Male	144	-	139	5	-	-	2	-	1	1	1	-	-	ذكور	11 - 5	غير ملتحقين			
		Female	132	-	129	3	-	-	2	-	-	-	-	-	-	1			إناث		
		Both Sexes	276	-	268	8	-	-	4	-	1	1	1	-	-	1			كلا الجنسين		
	12 - 14	Male	42	-	38	4	-	-	1	-	-	2	1	-	-	-	ذكور		14 - 12		
		Female	19	-	18	1	-	-	-	-	-	-	-	1	-	-	إناث				
		Both Sexes	61	-	56	5	-	-	1	-	-	2	1	1	-	-	كلا الجنسين				
	15 - 19	Male	288	-	281	7	-	-	-	1	-	1	3	1	-	1	ذكور		19 - 15		
		Female	229	-	223	6	-	-	2	1	-	2	1	-	-	-	إناث				
		Both Sexes	517	-	504	13	-	-	2	2	-	3	4	1	-	1	كلا الجنسين				
	20- 24	Male	405	-	394	11	1	-	-	2	1	4	-	-	1	2	ذكور		24 - 20		
		Female	464	-	457	7	-	1	-	1	-	2	3	-	-	-	إناث				
		Both Sexes	869	-	851	18	1	1	-	3	1	6	3	-	1	2	كلا الجنسين				
	<b>Total</b>	Male	<b>879</b>	-	<b>852</b>	<b>27</b>	<b>1</b>	-	<b>3</b>	<b>3</b>	<b>2</b>	<b>8</b>	<b>5</b>	<b>1</b>	<b>1</b>	<b>3</b>	ذكور		<b>المجموع</b>		
		Female	<b>844</b>	-	<b>827</b>	<b>17</b>	-	<b>1</b>	<b>4</b>	<b>2</b>	-	<b>4</b>	<b>4</b>	<b>1</b>	-	<b>1</b>	إناث				
		Both Sexes	<b>1723</b>	-	<b>1679</b>	<b>44</b>	<b>1</b>	<b>1</b>	<b>7</b>	<b>5</b>	<b>2</b>	<b>12</b>	<b>9</b>	<b>2</b>	<b>1</b>	<b>4</b>	كلا الجنسين				

جدول (75 تابع): السكان الفلسطينيون في العمر 5 - 24 سنة المعاقون حسب حالة الإلتحاق بالتعليم وفئات العمر بالسنوات والجنس ونوع الإعاقة ونوع التجمع

Table (75 Cont.): Palestinian Population 5 - 24 Years with Disability by Educational Attendance, Age Groups in Years, Sex, Type of Disability and Type of Locality (مخيمات, Camps)

Educational Attendance	Age	Sex	Total Population			Type of Disability										نوع الإعاقة			الجنس	العمر	حالة الإلتحاق
			المجموع Total	غير مبين Not Stated	غير المعاقين Without Disabilities	المعاقون With Disabilities	أخرى Others	استخدام الأصابع Grasping	متعددة Multiple	عقلية وحركية Mental & Moving	سمعية ونطقية Hearing & Speaking	حركية Moving	عقلية Mental	نطقية Speaking	سمعية Hearing	بصرية Seeing					
Total	5 - 11	Male	848	-	840	8	-	-	3	-	1	3	1	-	-	-	ذكور	11 - 5	المجموع		
		Female	802	-	796	6	-	-	2	-	1	-	-	-	1	2	إناث				
		Both Sexes	1650	-	1636	14	-	-	5	-	2	3	1	-	1	2	كلا الجنسين				
	12 - 14	Male	281	-	273	8	-	1	1	-	-	3	1	1	-	1	ذكور	14 - 12			
		Female	257	-	255	2	-	-	-	-	1	-	1	-	-	-	إناث				
		Both Sexes	538	-	528	10	-	1	1	-	-	4	1	2	-	1	كلا الجنسين				
	15 - 19	Male	439	-	432	7	-	-	-	1	-	1	3	1	-	1	ذكور	19 - 15			
		Female	426	-	420	6	-	-	2	1	-	2	1	-	-	-	إناث				
		Both Sexes	865	-	852	13	-	-	2	2	-	3	4	1	-	1	كلا الجنسين				
	20- 24	Male	435	-	423	12	1	-	-	2	1	4	-	-	1	3	ذكور	24 - 20			
		Female	501	-	494	7	-	1	-	1	-	2	3	-	-	-	إناث				
		Both Sexes	936	-	917	19	1	1	-	3	1	6	3	-	1	3	كلا الجنسين				
	Total	Male	2003	-	1968	35	1	1	4	3	2	11	5	2	1	5	ذكور	المجموع			
		Female	1986	-	1965	21	-	1	4	2	1	5	4	1	1	2	إناث				
		Both Sexes	3989	-	3933	56	1	2	8	5	3	16	9	3	2	7	كلا الجنسين				
	Not Stated	Male	1	-	1	-	-	-	-	-	-	-	-	-	-	-	ذكور	غير مبين			
		Female	1	-	1	-	-	-	-	-	-	-	-	-	-	-	إناث				
		Both Sexes	2	-	2	-	-	-	-	-	-	-	-	-	-	-	كلا الجنسين				
Grand Total	Male	2004	-	1969	35	1	1	4	3	2	11	5	2	1	5	ذكور	المجموع الكلي				
	Female	1987	-	1966	21	-	1	4	2	1	5	4	1	1	2	إناث					
	Both Sexes	3991	-	3935	56	1	2	8	5	3	16	9	3	2	7	كلا الجنسين					

جدول (75 تابع): السكان الفلسطينيون في العمر 5 - 24 سنة المعاقون حسب حالة الإلتحاق بالتعليم وفئات العمر بالسنوات والجنس ونوع الإعاقة ونوع التجمع

Table (75 Cont.): Palestinian Population 5 - 24 Years with Disability by Educational Attendance, Age Groups in Years, Sex, Type of Disability and Type of Locality  
(المجموع، Total)

Educational Attendance	Age	Sex	Total Population			Type of Disability										نوع الإعاقة			الجنس	العمر	حالة الإلتحاق
			المجموع Total	غير مبيّن Not Stated	غير المعاقين Without Disabilities	المعاقون With Disabilities	أخرى Others	استخدام الأصابع Grasping	متعددة Multiple	عقلية وحركية Mental & Moving	سمعية و نطقية Hearing & Speaking	حركية Moving	عقلية Mental	نطقية Speaking	سمعية Hearing	بصرية Seeing					
Attending School	5 - 11	Male	16713	-	16580	133	12	2	6	1	6	42	7	12	5	40	ذكور	11 - 5	ملتحقون		
		Female	15835	-	15741	94	7	-	1	-	10	34	1	9	6	26	إناث				
		Both Sexes	32548	-	32321	227	19	2	7	1	16	76	8	21	11	66	كلا الجنسين				
	12 - 14	Male	6566	-	6519	47	5	4	1	1	1	15	1	3	3	13	ذكور	14 - 12			
		Female	5880	-	5848	32	3	-	2	-	3	12	-	4	3	5	إناث				
		Both Sexes	12446	-	12367	79	8	4	3	1	4	27	1	7	6	18	كلا الجنسين				
	15 - 19	Male	5121	-	5077	44	7	2	1	-	2	17	-	5	-	10	ذكور	19 - 15			
		Female	4261	-	4247	14	-	-	-	-	2	8	-	1	-	3	إناث				
		Both Sexes	9382	-	9324	58	7	2	1	-	4	25	-	6	-	13	كلا الجنسين				
	20- 24	Male	1199	-	1189	10	1	1	-	-	-	-	-	-	-	8	ذكور	24 - 20			
		Female	603	-	601	2	-	-	-	-	-	2	-	-	-	-	إناث				
		Both Sexes	1802	-	1790	12	1	1	-	-	-	2	-	-	-	8	كلا الجنسين				
	<b>Total</b>	Male	<b>29599</b>	-	<b>29365</b>	<b>234</b>	<b>25</b>	<b>9</b>	<b>8</b>	<b>2</b>	<b>9</b>	<b>74</b>	<b>8</b>	<b>20</b>	<b>8</b>	<b>71</b>	ذكور	<b>المجموع</b>			
		Female	<b>26579</b>	-	<b>26437</b>	<b>142</b>	<b>10</b>	-	<b>3</b>	-	<b>15</b>	<b>56</b>	<b>1</b>	<b>14</b>	<b>9</b>	<b>34</b>	إناث				
Both Sexes		<b>56178</b>	-	<b>55802</b>	<b>376</b>	<b>35</b>	<b>9</b>	<b>11</b>	<b>2</b>	<b>24</b>	<b>130</b>	<b>9</b>	<b>34</b>	<b>17</b>	<b>105</b>	كلا الجنسين					
Not Attending School	5 - 11	Male	3160	-	3057	103	4	-	29	10	10	16	21	10	-	3	ذكور	11 - 5	غير ملتحقين		
		Female	3014	-	2906	108	1	2	22	15	10	16	22	15	2	3	إناث				
		Both Sexes	6174	-	5963	211	5	2	51	25	20	32	43	25	2	6	كلا الجنسين				
	12 - 14	Male	487	-	447	40	1	-	9	2	5	8	8	7	-	-	ذكور	14 - 12			
		Female	507	-	472	35	1	-	8	4	3	3	10	6	-	-	إناث				
		Both Sexes	994	-	919	75	2	-	17	6	8	11	18	13	-	-	كلا الجنسين				
	15 - 19	Male	5279	-	5132	147	12	6	11	15	10	32	34	12	1	14	ذكور	19 - 15			
		Female	5201	-	5135	66	1	1	13	2	9	9	13	6	5	7	إناث				
		Both Sexes	10480	-	10267	213	13	7	24	17	19	41	47	18	6	21	كلا الجنسين				
	20- 24	Male	8511	-	8327	184	19	6	17	11	12	65	25	4	8	17	ذكور	24 - 20			
		Female	8479	-	8391	88	5	3	6	8	10	19	22	5	5	5	إناث				
		Both Sexes	16990	-	16718	272	24	9	23	19	22	84	47	9	13	22	كلا الجنسين				
	<b>Total</b>	Male	<b>17437</b>	-	<b>16963</b>	<b>474</b>	<b>36</b>	<b>12</b>	<b>66</b>	<b>38</b>	<b>37</b>	<b>121</b>	<b>88</b>	<b>33</b>	<b>9</b>	<b>34</b>	ذكور	<b>المجموع</b>			
		Female	<b>17201</b>	-	<b>16904</b>	<b>297</b>	<b>8</b>	<b>6</b>	<b>49</b>	<b>29</b>	<b>32</b>	<b>47</b>	<b>67</b>	<b>32</b>	<b>12</b>	<b>15</b>	إناث				
Both Sexes		<b>34638</b>	-	<b>33867</b>	<b>771</b>	<b>44</b>	<b>18</b>	<b>115</b>	<b>67</b>	<b>69</b>	<b>168</b>	<b>155</b>	<b>65</b>	<b>21</b>	<b>49</b>	كلا الجنسين					

جدول (75 تابع): السكان الفلسطينيون في العمر 5 - 24 سنة المعاقون حسب حالة الإلتحاق بالتعليم وفئات العمر بالسنوات والجنس ونوع الإعاقة ونوع التجمع

Table (75 Cont.): Palestinian Population 5 - 24 Years with Disability by Educational Attendance, Age Groups in Years, Sex, Type of Disability and Type of Locality  
(المجموع، Total)

Educational Attendance	Age	Sex	Total Population / مجموع السكان				Type of Disability / نوع الإعاقة										الجنس	العمر	حالة الإلتحاق
			المجموع Total	غير مبين Not Stated	غير المعاقين Without Disabilities	المعاقون With Disabilities	أخرى Others	استخدام الأصابع Grasping	متعددة Multiple	عقلية وحركية Mental & Moving	سمعية و نطقية Hearing & Speaking	حركية Moving	عقلية Mental	نطقية Speaking	سمعية Hearing	بصرية Seeing			
Total	5 - 11	Male	19873	-	19637	236	16	2	35	11	16	58	28	22	5	43	ذكور	11 - 5	المجموع
		Female	18849	-	18647	202	8	2	23	15	20	50	23	24	8	29	إناث		
		Both Sexes	38722	-	38284	438	24	4	58	26	36	108	51	46	13	72	كلا الجنسين		
	12 - 14	Male	7053	-	6966	87	6	4	10	3	6	23	9	10	3	13	ذكور	14 - 12	
		Female	6387	-	6320	67	4	-	10	4	6	15	10	10	3	5	إناث		
		Both Sexes	13440	-	13286	154	10	4	20	7	12	38	19	20	6	18	كلا الجنسين		
	15 - 19	Male	10400	-	10209	191	19	8	12	15	12	49	34	17	1	24	ذكور	19 - 15	
		Female	9462	-	9382	80	1	1	13	2	11	17	13	7	5	10	إناث		
		Both Sexes	19862	-	19591	271	20	9	25	17	23	66	47	24	6	34	كلا الجنسين		
	20- 24	Male	9710	-	9516	194	20	7	17	11	12	65	25	4	8	25	ذكور	24 - 20	
		Female	9082	-	8992	90	5	3	6	8	10	21	22	5	5	5	إناث		
		Both Sexes	18792	-	18508	284	25	10	23	19	22	86	47	9	13	30	كلا الجنسين		
	Total	Male	47036	-	46328	708	61	21	74	40	46	195	96	53	17	105	ذكور	المجموع	
		Female	43780	-	43341	439	18	6	52	29	47	103	68	46	21	49	إناث		
		Both Sexes	90816	-	89669	1147	79	27	126	69	93	298	164	99	38	154	كلا الجنسين		
	Not Stated	Male	9	-	7	2	-	-	-	-	-	-	-	2	-	-	ذكور	غير مبين	
		Female	6	-	4	2	-	-	1	-	-	-	-	1	-	-	إناث		
		Both Sexes	15	-	11	4	-	-	1	-	-	-	-	3	-	-	كلا الجنسين		
Grand Total	Male	47045	-	46335	710	61	21	74	40	46	195	96	55	17	105	ذكور	المجموع الكلي		
	Female	43786	-	43345	441	18	6	53	29	47	103	68	47	21	49	إناث			
	Both Sexes	90831	-	89680	1151	79	27	127	69	93	298	164	102	38	154	كلا الجنسين			



جدول 76: السكان الفلسطينيين 10 سنوات فأكثر المعاقون حسب الحالة التعليمية وفئات العمر بالسنوات والجنس ونوع الإعاقة

Table 76: Palestinian Population 10 Years and Over with Disability by Educational Attainment, Age Groups in Years, Sex and Type of Disability

Educational Attainment	Age	Sex	مجموع السكان 10 سنوات فأكثر				Type of Disability										نوع الإعاقة		
			Total Population 10 Years and Over				أخرى Others	استخدام الأصابع Grasping	متعددة Multiple	عقلية وحركية Mental & Moving	سمعية ونطقية Hearing & Speaking	حركية Moving	عقلية Mental	نطقية Speaking	سمعية Hearing	بصرية Seeing	الجنس	العمر	الحالة التعليمية
			المجموع Total	غير مبين Not Stated	غير المعاقين Without Disabilities	المعاقون With Disabilities													
Illiterate	10 - 14	Male	206	-	146	60	1	-	16	6	8	11	13	4	1	-	ذكور	14 - 10	أمي
		Female	165	-	106	59	1	-	12	9	6	2	17	9	-	3	إناث		
		Both Sexes	371	-	252	119	2	-	28	15	14	13	30	13	1	3	كلا الجنسين		
	15 - 19	Male	195	-	128	67	5	-	7	11	8	6	23	4	1	2	ذكور	19 - 15	
		Female	172	-	129	43	1	-	10	2	7	2	12	5	3	1	إناث		
		Both Sexes	367	-	257	110	6	-	17	13	15	8	35	9	4	3	كلا الجنسين		
	20 - 24	Male	167	-	108	59	3	-	12	10	8	4	18	2	2	-	ذكور	24 - 20	
		Female	252	-	201	51	1	2	4	7	6	5	20	4	2	2	إناث		
		Both Sexes	419	-	309	110	4	2	16	17	14	9	38	6	4	-	كلا الجنسين		
	25 - 29	Male	168	-	115	53	2	2	12	4	6	3	18	4	-	2	ذكور	29 - 25	
		Female	300	-	258	42	6	-	4	-	5	7	14	3	-	3	إناث		
		Both Sexes	468	-	373	95	8	2	16	4	11	10	32	7	-	5	كلا الجنسين		
	30 - 34	Male	140	-	99	41	1	1	7	6	4	4	13	2	-	3	ذكور	34 - 30	
		Female	368	-	330	38	3	-	7	1	6	7	10	-	2	2	إناث		
		Both Sexes	508	-	429	79	4	1	14	7	10	11	23	2	2	5	كلا الجنسين		
	35 - 39	Male	102	-	77	25	-	-	3	6	3	1	9	-	-	3	ذكور	39 - 35	
		Female	450	-	419	31	1	-	4	1	6	4	11	3	-	1	إناث		
		Both Sexes	552	-	496	56	1	-	7	7	9	5	20	3	-	4	كلا الجنسين		
	40 - 44	Male	98	-	72	26	3	1	3	5	1	1	10	1	-	1	ذكور	44 - 40	
		Female	541	-	521	20	1	-	1	1	-	4	8	1	1	3	إناث		
		Both Sexes	639	-	593	46	4	1	4	6	1	5	18	2	1	4	كلا الجنسين		
	45 - 49	Male	120	-	99	21	-	-	4	2	2	6	3	-	-	4	ذكور	49 - 45	
		Female	951	-	925	26	2	2	1	-	1	8	4	-	4	4	إناث		
		Both Sexes	1071	-	1024	47	2	2	5	2	3	14	7	-	4	8	كلا الجنسين		
	50 - 54	Male	185	-	153	32	2	1	5	-	4	9	6	-	1	4	ذكور	54 - 50	
		Female	1554	-	1511	43	4	-	2	-	3	15	8	1	5	5	إناث		
		Both Sexes	1739	-	1664	75	6	1	7	-	7	24	14	1	6	9	كلا الجنسين		
	55+	Male	2002	-	1768	234	17	7	20	5	8	75	14	7	16	65	ذكور	+55	
		Female	7290	-	6837	453	38	10	47	5	6	164	24	4	45	110	إناث		
		Both Sexes	9292	-	8605	687	55	17	67	10	14	239	38	11	61	175	كلا الجنسين		
Not Stated		Male	2	-	2	-	-	-	-	-	-	-	-	-	-	-	ذكور		غير مبين
		Female	4	-	4	-	-	-	-	-	-	-	-	-	-	-	-		
		Both Sexes	6	-	6	-	-	-	-	-	-	-	-	-	-	-	كلا الجنسين		
<b>Total</b>		Male	<b>3385</b>	-	<b>2767</b>	<b>618</b>	<b>34</b>	<b>12</b>	<b>89</b>	<b>55</b>	<b>52</b>	<b>120</b>	<b>127</b>	<b>24</b>	<b>21</b>	<b>84</b>	ذكور	<b>المجموع</b>	
		Female	<b>12047</b>	-	<b>11241</b>	<b>806</b>	<b>58</b>	<b>14</b>	<b>92</b>	<b>26</b>	<b>46</b>	<b>218</b>	<b>128</b>	<b>30</b>	<b>62</b>	<b>132</b>	إناث		
		Both Sexes	<b>15432</b>	-	<b>14008</b>	<b>1424</b>	<b>92</b>	<b>26</b>	<b>181</b>	<b>81</b>	<b>98</b>	<b>338</b>	<b>255</b>	<b>54</b>	<b>83</b>	<b>216</b>	كلا الجنسين		

جدول (76 تابع): السكان الفلسطينيون 10 سنوات فأكثر المعاقون حسب الحالة التعليمية وفئات العمر بالسنوات والجنس ونوع الإعاقة

Table (76 Cont.): Palestinian Population 10 Years and Over with Disability by Educational Attainment, Age Groups in Years, Sex and Type of Disability

Educational Attainment	Age	Sex	مجموع السكان 10 سنوات فأكثر				Type of Disability										نوع الإعاقة		
			Total Population 10 Years and Over				أخرى Others	استخدام الأصابع Grasping	متعددة Multiple	عقلية وحركية Mental & Moving	سمعية ونطقية Hearing & Speaking	حركية Moving	عقلية Mental	نطقية Speaking	سمعية Hearing	بصرية Seeing	الجنس	العمر	الحالة التعليمية
			المجموع Total	غير مبين Not Stated	غير المعاقين Without Disabilities	المعاقون With Disabilities													
Can Read & Write	10 - 14	Male	5765	-	5707	58	7	-	1	-	3	22	1	7	4	13	ذكور	14 - 10	ملم
		Female	5447	-	5400	47	4	-	1	-	6	16	2	3	4	11	إناث		
		Both Sexes	11212	-	11107	105	11	-	2	-	9	38	3	10	8	24	كلا الجنسين		
	15 - 19	Male	305	-	288	17	-	-	-	-	1	6	5	2	-	3	ذكور	19 - 15	
		Female	445	-	435	10	-	-	3	-	2	2	1	1	-	1	إناث		
		Both Sexes	750	-	723	27	-	-	3	-	3	8	6	3	-	4	كلا الجنسين		
	20 - 24	Male	319	-	302	17	4	-	1	-	-	8	1	-	3	-	ذكور	24 - 20	
		Female	644	-	634	10	-	-	-	1	2	4	1	-	1	1	إناث		
		Both Sexes	963	-	936	27	4	-	1	1	2	12	2	-	4	1	كلا الجنسين		
	25 - 29	Male	312	-	294	18	1	1	1	-	3	5	4	2	-	1	ذكور	29 - 25	
		Female	696	-	687	9	1	-	-	1	-	3	1	1	-	2	إناث		
		Both Sexes	1008	-	981	27	2	1	1	1	3	8	5	3	-	3	كلا الجنسين		
	30 - 34	Male	357	-	337	20	1	2	-	1	2	9	2	1	-	2	ذكور	34 - 30	
		Female	847	-	829	18	1	-	1	-	2	6	4	2	2	2	إناث		
		Both Sexes	1204	-	1166	38	2	2	1	1	4	15	6	3	2	2	كلا الجنسين		
	35 - 39	Male	357	-	346	11	1	-	-	-	-	6	4	-	-	-	ذكور	39 - 35	
		Female	932	-	918	14	2	-	1	-	1	7	1	-	1	1	إناث		
		Both Sexes	1289	-	1264	25	3	-	1	-	1	13	5	-	1	1	كلا الجنسين		
	40 - 44	Male	323	-	312	11	1	1	1	1	1	5	-	-	-	1	ذكور	44 - 40	
		Female	760	-	756	4	-	-	-	-	-	3	-	-	-	1	إناث		
		Both Sexes	1083	-	1068	15	1	1	1	1	8	-	-	-	1	1	كلا الجنسين		
	45 - 49	Male	324	-	301	23	1	3	1	-	-	7	2	-	1	8	ذكور	49 - 45	
		Female	511	-	500	11	-	1	1	-	-	4	-	-	2	3	إناث		
		Both Sexes	835	-	801	34	1	4	2	-	-	11	2	-	3	11	كلا الجنسين		
	50 - 54	Male	419	-	402	17	1	3	1	-	-	8	2	-	-	2	ذكور	54 - 50	
		Female	351	-	345	6	1	-	2	-	-	1	2	-	-	-	إناث		
		Both Sexes	770	-	747	23	2	3	3	-	-	9	4	-	-	2	كلا الجنسين		
	55+	Male	2685	-	2487	198	11	10	15	1	2	88	8	1	9	53	ذكور	+55	
		Female	487	-	466	21	-	-	2	-	-	10	1	-	2	6	إناث		
		Both Sexes	3172	-	2953	219	11	10	17	1	2	98	9	1	11	59	كلا الجنسين		
Not Stated		Male	2	-	2	-	-	-	-	-	-	-	-	-	-	-	ذكور	غير مبين	
		Female	1	-	1	-	-	-	-	-	-	-	-	-	-	-	إناث		
		Both Sexes	3	-	3	-	-	-	-	-	-	-	-	-	-	-	كلا الجنسين		
Total		Male	11168	-	10778	390	28	20	21	3	12	164	29	13	17	83	ذكور	المجموع	
		Female	11121	-	10971	150	9	1	11	2	13	56	13	7	13	25	إناث		
		Both Sexes	22289	-	21749	540	37	21	32	5	25	220	42	20	30	108	كلا الجنسين		

جدول (76 تابع): السكان الفلسطينيون 10 سنوات فأكثر المعاقون حسب الحالة التعليمية وفئات العمر بالسنوات والجنس ونوع الإعاقة

Table (76 Cont.): Palestinian Population 10 Years and Over with Disability by Educational Attainment, Age Groups in Years, Sex and Type of Disability

Educational Attainment	Age	Sex	مجموع السكان 10 سنوات فأكثر				Type of Disability										نوع الإعاقة		
			Total Population 10 Years and Over				أخرى Others	استخدام الأصابع Grasping	متعددة Multiple	عقلية وحركية Mental & Moving	سمعية ونطقية Hearing & Speaking	حركية Moving	عقلية Mental	نطقية Speaking	سمعية Hearing	بصرية Seeing	الجنس	العمر	الحالة التعليمية
			المجموع Total	غير مبين Not Stated	غير المعاقين Without Disabilities	المعاقون With Disabilities													
Elementary	10 - 14	Male	5886	-	5854	32	3	4	1	1	1	8	1	2	1	10	ذكور	14 - 10	ابتدائي
		Female	5283	-	5261	22	2	-	1	-	3	7	-	4	2	3	إناث		
		Both Sexes	11169	-	11115	54	5	4	2	1	4	15	1	6	3	13	كلا الجنسين		
	15 - 19	Male	2903	-	2851	52	4	5	4	2	1	19	4	5	-	8	ذكور	19 - 15	
		Female	3025	-	3013	12	-	-	-	-	1	4	-	-	2	5	إناث		
		Both Sexes	5928	-	5864	64	4	5	4	2	2	23	4	5	2	13	كلا الجنسين		
	20 - 24	Male	1824	-	1786	38	7	1	1	-	1	19	2	2	2	3	ذكور	24 - 20	
		Female	2588	-	2578	10	-	-	2	-	1	3	-	-	2	2	إناث		
		Both Sexes	4412	-	4364	48	7	1	3	-	2	22	2	2	4	5	كلا الجنسين		
	25 - 29	Male	1889	-	1852	37	6	2	2	-	-	18	1	3	-	5	ذكور	29 - 25	
		Female	2249	-	2233	16	2	-	3	-	-	5	2	1	-	3	إناث		
		Both Sexes	4138	-	4085	53	8	2	5	-	-	23	3	4	-	8	كلا الجنسين		
	30 - 34	Male	1453	-	1417	36	3	-	1	1	2	23	1	1	2	3	ذكور	34 - 30	
		Female	1953	-	1939	14	2	-	1	-	-	4	3	-	1	3	إناث		
		Both Sexes	3406	-	3356	50	5	-	2	1	2	27	4	1	3	5	كلا الجنسين		
	35 - 39	Male	1405	-	1360	45	7	3	1	-	2	20	5	1	2	4	ذكور	39 - 35	
		Female	1633	-	1618	15	3	-	1	-	-	5	2	1	1	2	إناث		
		Both Sexes	3038	-	2978	60	10	3	2	-	2	25	7	2	3	6	كلا الجنسين		
	40 - 44	Male	1107	-	1065	42	11	5	1	1	2	9	2	1	3	7	ذكور	44 - 40	
		Female	1138	-	1122	16	-	-	-	-	-	11	3	-	-	2	إناث		
		Both Sexes	2245	-	2187	58	11	5	1	1	2	20	5	1	3	9	كلا الجنسين		
	45 - 49	Male	684	-	652	32	3	3	-	1	-	19	2	-	-	4	ذكور	49 - 45	
		Female	569	-	567	2	-	-	-	-	-	1	-	-	-	1	إناث		
		Both Sexes	1253	-	1219	34	3	3	-	1	-	20	2	-	-	5	كلا الجنسين		
	50 - 54	Male	639	-	613	26	5	-	2	-	2	8	2	1	1	5	ذكور	54 - 50	
		Female	284	-	280	4	1	1	-	-	-	1	-	-	1	-	إناث		
		Both Sexes	923	-	893	30	6	1	2	-	2	9	2	1	2	5	كلا الجنسين		
	55+	Male	1018	-	942	76	3	1	6	-	-	37	3	2	3	21	ذكور	+55	
		Female	202	-	198	4	-	-	-	-	-	1	-	-	-	3	إناث		
		Both Sexes	1220	-	1140	80	3	1	6	-	-	38	3	2	3	24	كلا الجنسين		
Not Stated		Male	7	-	7	-	-	-	-	-	-	-	-	-	-	-	ذكور		غير مبين
		Female	4	-	4	-	-	-	-	-	-	-	-	-	-	-	إناث		
		Both Sexes	11	-	11	-	-	-	-	-	-	-	-	-	-	-	كلا الجنسين		
<b>Total</b>		Male	<b>18815</b>	-	<b>18399</b>	<b>416</b>	<b>52</b>	<b>24</b>	<b>19</b>	<b>6</b>	<b>11</b>	<b>180</b>	<b>23</b>	<b>18</b>	<b>14</b>	<b>69</b>	ذكور	<b>المجموع</b>	
		Female	<b>18928</b>	-	<b>18813</b>	<b>115</b>	<b>10</b>	<b>1</b>	<b>8</b>	<b>-</b>	<b>5</b>	<b>42</b>	<b>10</b>	<b>6</b>	<b>9</b>	<b>24</b>	إناث		
		Both Sexes	<b>37743</b>	-	<b>37212</b>	<b>531</b>	<b>62</b>	<b>25</b>	<b>27</b>	<b>6</b>	<b>16</b>	<b>222</b>	<b>33</b>	<b>24</b>	<b>23</b>	<b>93</b>	كلا الجنسين		

جدول (76 تابع): السكان الفلسطينيون 10 سنوات فأكثر المعاقون حسب الحالة التعليمية وفئات العمر بالسنوات والجنس ونوع الإعاقة

Table (76 Cont.): Palestinian Population 10 Years and Over with Disability by Educational Attainment, Age Groups in Years, Sex and Type of Disability

Educational Attainment	Age	Sex	مجموع السكان 10 سنوات فأكثر				Type of Disability										نوع الإعاقة			
			Total Population 10 Years and Over				أخرى Others	استخدام الأصابع Grasping	متعددة Multiple	عقلية وحركية Mental & Moving	سمعية ونطقية Hearing & Speaking	حركية Moving	عقلية Mental	نطقية Speaking	سمعية Hearing	بصرية Seeing	الجنس	العمر	الحالة التعليمية	
			المجموع Total	غير مبين Not Stated	غير المعاقين Without Disabilities	المعاقون With Disabilities														
Preparatory	10 - 14	Male	83	-	83	-	-	-	-	-	-	-	-	-	-	-	-	ذكور	14 - 10	إعدادي
		Female	77	-	77	-	-	-	-	-	-	-	-	-	-	-	-	-		
		Both Sexes	160	-	160	-	-	-	-	-	-	-	-	-	-	-	-	كلا الجنسين		
	15 - 19	Male	6220	-	6173	47	8	2	1	1	1	17	2	4	-	11	-	ذكور	19 - 15	
		Female	5068	-	5055	13	-	1	-	-	1	8	-	1	-	2	-	إناث		
		Both Sexes	11288	-	11228	60	8	3	1	1	2	25	2	5	-	13	-	كلا الجنسين		
	20 - 24	Male	4630	-	4572	58	4	4	2	-	2	27	4	1	1	13	-	ذكور	24 - 20	
		Female	3329	-	3314	15	4	1	-	-	1	7	-	-	-	2	-	إناث		
		Both Sexes	7959	-	7886	73	8	5	2	-	3	34	4	1	1	15	-	كلا الجنسين		
	25 - 29	Male	2014	-	1973	41	3	3	1	1	-	22	5	1	1	4	-	ذكور	29 - 25	
		Female	2027	-	2018	9	2	-	-	-	-	3	-	2	-	2	-	إناث		
		Both Sexes	4041	-	3991	50	5	3	1	1	-	25	5	3	1	6	-	كلا الجنسين		
	30 - 34	Male	1931	-	1887	44	3	7	3	-	-	22	4	-	-	5	-	ذكور	34 - 30	
		Female	1405	-	1397	8	1	-	-	1	-	5	-	1	-	-	-	إناث		
		Both Sexes	3336	-	3284	52	4	7	3	1	-	27	4	1	-	5	-	كلا الجنسين		
	35 - 39	Male	1127	-	1100	27	2	2	1	-	-	11	2	-	3	6	-	ذكور	39 - 35	
		Female	750	-	745	5	-	-	1	-	-	3	1	-	-	-	-	إناث		
		Both Sexes	1877	-	1845	32	2	2	2	-	-	14	3	-	3	6	-	كلا الجنسين		
	40 - 44	Male	689	-	669	20	2	-	-	-	-	11	3	-	1	3	-	ذكور	44 - 40	
		Female	419	-	416	3	1	-	-	-	-	1	-	-	-	1	-	إناث		
		Both Sexes	1108	-	1085	23	3	-	-	-	12	3	-	1	4	-	كلا الجنسين			
	45 - 49	Male	570	-	549	21	3	3	-	-	1	8	2	-	1	3	-	ذكور	49 - 45	
		Female	183	-	180	3	-	-	-	1	-	2	-	-	-	-	-	إناث		
		Both Sexes	753	-	729	24	3	3	-	1	1	10	2	-	1	3	-	كلا الجنسين		
	50 - 54	Male	271	-	262	9	-	1	-	-	-	4	-	-	2	2	-	ذكور	54 - 50	
		Female	74	-	73	1	-	1	-	-	-	-	-	-	-	-	-	إناث		
		Both Sexes	345	-	335	10	-	2	-	-	4	-	-	2	2	-	كلا الجنسين			
	55+	Male	270	-	250	20	3	3	-	-	-	6	1	1	1	5	-	ذكور	+55	
		Female	45	-	44	1	-	-	-	-	-	-	-	-	-	1	-	إناث		
		Both Sexes	315	-	294	21	3	3	-	-	6	1	1	1	6	-	كلا الجنسين			
Not Stated		Male	3	-	3	-	-	-	-	-	-	-	-	-	-	-	-	ذكور	غير مبين	
		Female	1	-	1	-	-	-	-	-	-	-	-	-	-	-	-	إناث		
		Both Sexes	4	-	4	-	-	-	-	-	-	-	-	-	-	-	-	كلا الجنسين		
<b>Total</b>		Male	<b>17808</b>	-	<b>17521</b>	<b>287</b>	<b>28</b>	<b>25</b>	<b>8</b>	<b>2</b>	<b>4</b>	<b>128</b>	<b>23</b>	<b>7</b>	<b>10</b>	<b>52</b>	-	ذكور	<b>المجموع</b>	
		Female	<b>13378</b>	-	<b>13320</b>	<b>58</b>	<b>8</b>	<b>3</b>	<b>1</b>	<b>2</b>	<b>2</b>	<b>29</b>	<b>1</b>	<b>4</b>	<b>-</b>	<b>8</b>	-	إناث		
		Both Sexes	<b>31186</b>	-	<b>30841</b>	<b>345</b>	<b>36</b>	<b>28</b>	<b>9</b>	<b>6</b>	<b>157</b>	<b>24</b>	<b>11</b>	<b>10</b>	<b>60</b>	-	كلا الجنسين			

جدول (76 تابع): السكان الفلسطينيون 10 سنوات فأكثر المعاقون حسب الحالة التعليمية وفئات العمر بالسنوات والجنس ونوع الإعاقة

Table (76 Cont.): Palestinian Population 10 Years and Over with Disability by Educational Attainment, Age Groups in Years, Sex and Type of Disability

Educational Attainment	Age	Sex	مجموع السكان 10 سنوات فأكثر				Type of Disability										نوع الإعاقة			
			Total Population 10 Years and Over				أخرى Others	استخدام الأصابع Grasping	متعددة Multiple	عقلية وحركية Mental & Moving	سمعية ونطقية Hearing & Speaking	حركية Moving	عقلية Mental	نطقية Speaking	سمعية Hearing	بصرية Seeing	الجنس	العمر	الحالة التعليمية	
			المجموع Total	غير مبين Not Stated	غير المعاقين Without Disabilities	المعاقون With Disabilities														
Secondary	10 - 14	Male	-	-	-	-	-	-	-	-	-	-	-	-	-	-	-	ذكور	14 - 10	ثانوي
		Female	-	-	-	-	-	-	-	-	-	-	-	-	-	-	-	-		
		Both Sexes	-	-	-	-	-	-	-	-	-	-	-	-	-	-	-	كلا الجنسين		
	15 - 19	Male	772	-	767	5	2	1	-	-	-	1	-	1	-	-	-	ذكور	19 - 15	
		Female	748	-	746	2	-	-	-	-	-	1	-	-	-	-	-	-		إناث
		Both Sexes	1520	-	1513	7	2	1	-	-	-	2	-	1	-	-	-	كلا الجنسين		
	20 - 24	Male	2252	-	2236	16	2	1	-	-	-	4	-	-	-	-	-	ذكور	24 - 20	
		Female	1690	-	1688	2	-	-	-	-	-	2	-	-	-	-	-	-		إناث
		Both Sexes	3942	-	3924	18	2	1	-	-	-	6	-	-	-	-	-	كلا الجنسين		
	25 - 29	Male	2246	-	2222	24	-	4	2	-	-	14	3	-	-	-	-	ذكور	29 - 25	
		Female	1325	-	1322	3	-	-	-	-	-	2	-	-	-	-	-	-		إناث
		Both Sexes	3571	-	3544	27	-	4	2	-	-	16	3	-	-	-	-	كلا الجنسين		
	30 - 34	Male	1377	-	1357	20	2	4	1	-	-	9	1	-	-	1	-	ذكور	34 - 30	
		Female	714	-	713	1	-	1	-	-	-	-	-	-	-	-	-	-		إناث
		Both Sexes	2091	-	2070	21	2	5	1	-	-	9	1	-	-	1	-	كلا الجنسين		
	35 - 39	Male	665	-	648	17	1	1	-	-	-	6	4	-	-	2	-	ذكور	39 - 35	
		Female	423	-	418	5	-	-	-	-	-	3	-	-	-	-	-	-		إناث
		Both Sexes	1088	-	1066	22	1	1	-	-	-	9	4	-	-	2	-	كلا الجنسين		
	40 - 44	Male	332	-	328	4	1	-	-	-	-	2	-	-	-	-	-	ذكور	44 - 40	
		Female	265	-	263	2	-	-	1	-	-	1	-	-	-	-	-	-		إناث
		Both Sexes	597	-	591	6	1	-	1	-	-	3	-	-	-	-	-	كلا الجنسين		
	45 - 49	Male	410	-	400	10	1	1	-	1	-	5	-	-	-	-	-	ذكور	49 - 45	
		Female	140	-	137	3	-	-	1	-	-	2	-	-	-	-	-	-		إناث
		Both Sexes	550	-	537	13	1	1	1	-	-	7	-	-	-	-	-	كلا الجنسين		
	50 - 54	Male	212	-	206	6	1	-	-	-	-	3	1	-	-	-	-	ذكور	54 - 50	
		Female	55	-	54	1	-	-	-	-	-	-	1	-	-	-	-	-		إناث
		Both Sexes	267	-	260	7	1	-	-	-	-	3	2	-	-	-	-	كلا الجنسين		
	55+	Male	208	-	203	5	-	-	1	-	-	3	1	-	-	-	-	ذكور	+55	
		Female	45	-	41	4	-	-	-	-	-	3	-	-	-	1	-	-		إناث
		Both Sexes	253	-	244	9	-	-	1	-	-	6	1	-	-	1	-	كلا الجنسين		
	Not Stated	Male	4	-	4	-	-	-	-	-	-	-	-	-	-	-	-	ذكور	غير مبين	
		Female	2	-	2	-	-	-	-	-	-	-	-	-	-	-	-	-		إناث
		Both Sexes	6	-	6	-	-	-	-	-	-	-	-	-	-	-	-	كلا الجنسين		
	Total	Male	8478	-	8371	107	10	12	4	1	-	47	10	1	3	19	-	ذكور	المجموع	
		Female	5407	-	5384	23	-	1	2	-	-	14	1	-	1	4	-	-		إناث
		Both Sexes	13885	-	13755	130	10	13	6	1	-	61	11	1	4	23	-	كلا الجنسين		

جدول (76 تابع): السكان الفلسطينيون 10 سنوات فأكثر المعاقون حسب الحالة التعليمية وفئات العمر بالسنوات والجنس ونوع الإعاقة

Table (76 Cont.): Palestinian Population 10 Years and Over with Disability by Educational Attainment, Age Groups in Years, Sex and Type of Disability

Educational Attainment	Age	Sex	مجموع السكان 10 سنوات فأكثر				Type of Disability										نوع الإعاقة			
			Total Population 10 Years and Over				أخرى Others	استخدام الأصابع Grasping	متعددة Multiple	عقلية وحركية Mental & Moving	سمعية ونطقية Hearing & Speaking	حركية Moving	عقلية Mental	نطقية Speaking	سمعية Hearing	بصرية Seeing	الجنس	العمر	الحالة التعليمية	
			المجموع Total	غير مبين Not Stated	غير المعاقين Without Disabilities	المعاقون With Disabilities														
Associate Diploma and Above	10 - 14	Male	-	-	-	-	-	-	-	-	-	-	-	-	-	-	-	ذكور	14 - 10	دبلوم متوسط فأعلى
		Female	-	-	-	-	-	-	-	-	-	-	-	-	-	-	-	-		
		Both Sexes	-	-	-	-	-	-	-	-	-	-	-	-	-	-	-	كلا الجنسين		
	15 - 19	Male	2	-	2	-	-	-	-	-	-	-	-	-	-	-	-	ذكور	19 - 15	
		Female	2	-	2	-	-	-	-	-	-	-	-	-	-	-	-	-		إناث
		Both Sexes	4	-	4	-	-	-	-	-	-	-	-	-	-	-	-	كلا الجنسين		
	20 - 24	Male	515	-	511	4	-	1	1	-	-	2	-	-	-	-	-	ذكور	24 - 20	
		Female	572	-	572	-	-	-	-	-	-	-	-	-	-	-	-	-		إناث
		Both Sexes	1087	-	1083	4	-	1	1	-	2	-	-	-	-	-	-	كلا الجنسين		
	25 - 29	Male	1568	-	1555	13	-	-	-	-	4	1	-	2	6	2	3	ذكور	29 - 25	
		Female	891	-	886	5	-	-	-	-	2	-	-	-	3	-	-	إناث		
		Both Sexes	2459	-	2441	18	-	-	-	6	6	1	-	2	9	2	9	كلا الجنسين		
	30 - 34	Male	1639	-	1625	14	3	1	-	-	6	1	-	-	3	-	-	ذكور	34 - 30	
		Female	805	-	800	5	-	-	-	-	3	-	1	-	1	-	-	إناث		
		Both Sexes	2444	-	2425	19	3	1	-	-	9	1	1	-	4	-	-	كلا الجنسين		
	35 - 39	Male	1550	-	1536	14	3	1	-	-	7	-	-	-	3	-	-	ذكور	39 - 35	
		Female	488	-	485	3	-	-	-	-	2	-	-	1	-	-	-	إناث		
		Both Sexes	2038	-	2021	17	3	1	-	9	9	-	-	1	3	-	-	كلا الجنسين		
	40 - 44	Male	619	-	609	10	-	2	1	-	6	1	-	-	-	-	-	ذكور	44 - 40	
		Female	211	-	209	2	-	-	-	-	1	-	-	-	1	-	-	إناث		
		Both Sexes	830	-	818	12	-	2	1	-	7	1	-	-	1	-	-	كلا الجنسين		
	45 - 49	Male	520	-	508	12	1	2	-	-	5	3	-	-	1	-	-	ذكور	49 - 45	
		Female	165	-	164	1	-	-	-	-	1	-	-	-	-	-	-	إناث		
		Both Sexes	685	-	672	13	1	2	-	6	6	3	-	-	1	-	-	كلا الجنسين		
	50 - 54	Male	348	-	343	5	1	-	-	-	2	-	-	-	2	-	-	ذكور	54 - 50	
		Female	85	-	84	1	-	-	-	-	-	-	-	-	-	-	-	إناث		
		Both Sexes	433	-	427	6	1	-	-	2	2	-	-	-	3	-	-	كلا الجنسين		
	55+	Male	276	-	270	6	1	-	1	-	1	2	-	1	-	-	-	ذكور	+55	
		Female	29	-	27	2	-	-	-	-	2	-	-	-	-	-	-	إناث		
		Both Sexes	305	-	297	8	1	-	1	-	3	2	-	1	-	-	-	كلا الجنسين		
	Not Stated	Male	6	-	6	-	-	-	-	-	-	-	-	-	-	-	-	ذكور	غير مبين	
		Female	2	-	2	-	-	-	-	-	-	-	-	-	-	-	-	-		إناث
		Both Sexes	8	-	8	-	-	-	-	-	-	-	-	-	-	-	-	كلا الجنسين		
	Total	Male	7043	-	6965	78	9	7	3	-	33	8	-	3	15	-	-	ذكور	المجموع	
		Female	3250	-	3231	19	-	-	-	-	11	-	1	1	6	-	-	إناث		
		Both Sexes	10293	-	10196	97	9	7	3	-	44	8	1	4	21	-	-	كلا الجنسين		

جدول (76 تابع): السكان الفلسطينيون 10 سنوات فأكثر المعاقون حسب الحالة التعليمية وفئات العمر بالسنوات والجنس ونوع الإعاقة

Table (76 Cont.): Palestinian Population 10 Years and Over with Disability by Educational Attainment, Age Groups in Years, Sex and Type of Disability

Educational Attainment	Age	Sex	مجموع السكان 10 سنوات فأكثر				Type of Disability										نوع الإعاقة		
			Total Population 10 Years and Over				أخرى Others	استخدام الأصابع Grasping	متعددة Multiple	عقلية وحركية Mental & Moving	سمعية ونطقية Hearing & Speaking	حركية Moving	عقلية Mental	نطقية Speaking	سمعية Hearing	بصرية Seeing	الجنس	العمر	الحالة التعليمية
			المجموع Total	غير مبين Not Stated	غير المعاقين Without Disabilities	المعاقون With Disabilities													
Not Stated	10 - 14	Male	8	-	4	4	-	-	-	-	1	-	1	2	-	-	ذكور	14 - 10	غير مبين
		Female	4	-	2	2	-	-	1	-	-	1	-	-	-	-	إناث		
		Both Sexes	12	-	6	6	-	-	1	-	1	1	2	-	-	كلا الجنسين			
	15 - 19	Male	6	-	3	3	-	-	-	1	1	-	1	-	-	-	ذكور	19 - 15	
		Female	2	-	2	-	-	-	-	-	-	-	-	-	-	-	إناث		
		Both Sexes	8	-	5	3	-	-	-	1	1	-	1	-	-	كلا الجنسين			
	20 - 24	Male	7	-	4	3	-	-	-	1	1	1	-	-	-	-	ذكور	24 - 20	
		Female	11	-	8	3	-	-	1	-	-	1	1	-	-	-	إناث		
		Both Sexes	18	-	12	6	-	-	1	1	1	1	1	-	-	كلا الجنسين			
	25 - 29	Male	11	-	10	1	-	-	1	-	-	-	-	-	-	-	ذكور	29 - 25	
		Female	13	-	13	-	-	-	-	-	-	-	-	-	-	-	إناث		
		Both Sexes	24	-	23	1	-	-	1	-	-	-	-	-	-	كلا الجنسين			
	30 - 34	Male	6	-	5	1	-	-	-	-	-	1	-	-	-	-	ذكور	34 - 30	
		Female	17	-	15	2	-	-	-	-	1	-	1	-	-	-	إناث		
		Both Sexes	23	-	20	3	-	-	-	-	1	1	-	-	-	كلا الجنسين			
	35 - 39	Male	12	-	11	1	-	-	1	-	-	-	-	-	-	-	ذكور	39 - 35	
		Female	22	-	22	-	-	-	-	-	-	-	-	-	-	-	إناث		
		Both Sexes	34	-	33	1	-	-	1	-	-	-	-	-	-	كلا الجنسين			
	40 - 44	Male	5	-	5	-	-	-	-	-	-	-	-	-	-	-	ذكور	44 - 40	
		Female	31	-	28	3	-	-	-	-	-	1	-	-	-	-	إناث		
		Both Sexes	36	-	33	3	-	-	-	-	-	1	-	-	-	كلا الجنسين			
	45 - 49	Male	3	-	3	-	-	-	-	-	-	-	-	-	-	-	ذكور	49 - 45	
		Female	63	-	63	-	-	-	-	-	-	-	-	-	-	-	إناث		
		Both Sexes	66	-	66	-	-	-	-	-	-	-	-	-	-	كلا الجنسين			
	50 - 54	Male	7	-	6	1	-	-	-	-	-	-	1	-	-	-	ذكور	54 - 50	
		Female	101	-	99	2	-	-	-	-	-	-	-	-	-	-	إناث		
		Both Sexes	108	-	105	3	-	-	-	-	-	-	1	-	-	كلا الجنسين			
	55+	Male	84	-	76	8	-	-	-	-	1	1	1	-	2	3	ذكور	+55	
		Female	505	-	473	32	1	-	4	-	-	12	1	-	3	11	إناث		
		Both Sexes	589	-	549	40	1	-	4	-	1	13	2	-	5	14	كلا الجنسين		
Not Stated		Male	68	-	67	1	-	-	1	-	-	-	-	-	-	-	ذكور	غير مبين	
		Female	62	-	61	1	-	-	-	-	-	1	-	-	-	-	إناث		
		Both Sexes	130	-	128	2	-	-	1	-	-	1	-	-	-	كلا الجنسين			
<b>Total</b>		Male	<b>217</b>	-	<b>194</b>	<b>23</b>	-	-	<b>3</b>	<b>2</b>	<b>4</b>	<b>3</b>	<b>3</b>	<b>3</b>	<b>2</b>	<b>3</b>	ذكور	<b>المجموع</b>	
		Female	<b>831</b>	-	<b>786</b>	<b>45</b>	<b>1</b>	-	<b>6</b>	-	<b>1</b>	<b>15</b>	<b>3</b>	<b>1</b>	<b>3</b>	<b>15</b>	إناث		
		Both Sexes	<b>1048</b>	-	<b>980</b>	<b>68</b>	<b>1</b>	-	<b>9</b>	<b>2</b>	<b>5</b>	<b>18</b>	<b>6</b>	<b>4</b>	<b>5</b>	<b>18</b>	كلا الجنسين		

جدول (76 تابع): السكان الفلسطينيون 10 سنوات فأكثر المعاقون حسب الحالة التعليمية وفئات العمر بالسنوات والجنس ونوع الإعاقة

Table (76 Cont.): Palestinian Population 10 Years and Over with Disability by Educational Attainment, Age Groups in Years, Sex and Type of Disability

Educational Attainment	Age	Sex	مجموع السكان 10 سنوات فأكثر				Type of Disability										نوع الإعاقة		
			Total Population 10 Years and Over				أخرى Others	استخدام الأصابع Grasping	متعددة Multiple	عقلية وحركية Mental & Moving	سمعية ونطقية Hearing & Speaking	حركية Moving	عقلية Mental	نطقية Speaking	سمعية Hearing	بصرية Seeing	الجنس	العمر	الحالة التعليمية
			المجموع Total	غير مبين Not Stated	غير المعاقين Without Disabilities	المعاقون With Disabilities													
Total	10 - 14	Male	11948	-	11794	154	11	4	18	7	13	41	16	15	6	23	ذكور	14 - 10	المجموع
		Female	10976	-	10846	130	7	-	15	9	15	26	19	16	6	17	إناث		
		Both Sexes	22924	-	22640	284	18	4	33	16	28	67	35	31	12	40	كلا الجنسين		
	15 - 19	Male	10403	-	10212	191	19	8	12	15	12	49	34	17	1	24	ذكور	19 - 15	
		Female	9462	-	9382	80	1	1	13	2	11	17	13	7	5	10	إناث		
		Both Sexes	19865	-	19594	271	20	9	25	17	23	66	47	24	6	34	كلا الجنسين		
	20 - 24	Male	9714	-	9519	195	20	7	17	11	12	65	25	5	8	25	ذكور	24 - 20	
		Female	9086	-	8995	91	5	3	7	8	10	21	22	5	5	5	إناث		
		Both Sexes	18800	-	18514	286	25	10	24	19	22	86	47	10	13	30	كلا الجنسين		
	25 - 29	Male	8208	-	8021	187	12	12	19	5	9	66	32	10	3	19	ذكور	29 - 25	
		Female	7501	-	7417	84	11	-	7	1	5	22	17	7	-	14	إناث		
		Both Sexes	15709	-	15438	271	23	12	26	6	14	88	49	17	3	33	كلا الجنسين		
	30 - 34	Male	6903	-	6727	176	13	15	12	8	8	74	22	4	3	17	ذكور	34 - 30	
		Female	6109	-	6023	86	7	1	9	2	9	25	18	4	5	6	إناث		
		Both Sexes	13012	-	12750	262	20	16	21	10	17	99	40	8	8	23	كلا الجنسين		
	35 - 39	Male	5218	-	5078	140	14	7	6	6	5	51	24	1	7	19	ذكور	39 - 35	
		Female	4698	-	4625	73	6	-	7	1	7	24	15	4	3	6	إناث		
		Both Sexes	9916	-	9703	213	20	7	13	7	12	75	39	5	10	25	كلا الجنسين		
	40 - 44	Male	3173	-	3060	113	18	9	6	7	4	34	16	2	4	13	ذكور	44 - 40	
		Female	3365	-	3315	50	2	-	2	1	-	22	11	1	2	9	إناث		
		Both Sexes	6538	-	6375	163	20	9	8	8	4	56	27	3	6	22	كلا الجنسين		
	45 - 49	Male	2631	-	2512	119	9	12	5	4	3	50	12	-	2	22	ذكور	49 - 45	
		Female	2582	-	2536	46	2	3	3	1	1	18	4	-	6	8	إناث		
		Both Sexes	5213	-	5048	165	11	15	8	5	4	68	16	-	8	30	كلا الجنسين		
	50 - 54	Male	2081	-	1985	96	10	5	8	-	6	34	12	1	4	16	ذكور	54 - 50	
		Female	2504	-	2446	58	6	2	4	-	3	17	11	1	6	8	إناث		
		Both Sexes	4585	-	4431	154	16	7	12	-	9	51	23	2	10	24	كلا الجنسين		
	55+	Male	6543	-	5996	547	35	21	43	6	11	211	30	11	32	147	ذكور	+55	
		Female	8603	-	8086	517	39	10	53	5	6	192	26	4	51	131	إناث		
		Both Sexes	15146	-	14082	1064	74	31	96	11	17	403	56	15	83	278	كلا الجنسين		
Not Stated		Male	92	-	91	1	-	-	1	-	-	-	-	-	-	-	ذكور	غير مبين	
		Female	76	-	75	1	-	-	-	-	-	1	-	-	-	-	إناث		
		Both Sexes	168	-	166	2	-	-	1	-	-	1	-	-	-	-	كلا الجنسين		
Total		Male	66914	-	64995	1919	161	100	147	69	83	675	223	66	70	325	ذكور	المجموع	
		Female	64962	-	63746	1216	86	20	120	30	67	385	156	49	89	214	إناث		
		Both Sexes	131876	-	128741	3135	247	120	267	99	150	1060	379	115	159	539	كلا الجنسين		



جدول 77: السكان الفلسطينيون 10 سنوات فأكثر المعاقون حسب العلاقة بقوة العمل والجنس ونوع الإعاقة ونوع التجمع

Table 77: Palestinian Population 10 Years and Over with Disability by Activity Status, Sex, Type of Disability and Type of Locality  
(حضر, Urban)

Activity Status & Sex	مجموع السكان 10 سنوات فأكثر Total Population 10 Years and Over				نوع الإعاقة										العلاقة بقوة العمل والجنس	
	المجموع Total	غير مبين Not Stated	غير المعاقين Without Disabilities	المعاقون With Disabilities	Type of Disability											
					أخرى Others	استخدام الأصابع Grasping	متعددة Multiple	عقلية وحركية Mental & Moving	سمعية ونطقية Hearing & Speaking	حركية Moving	عقلية Mental	نطقية Speaking	سمعية Hearing	بصرية Seeing		
<b>Male</b>																<b>ذكور</b>
<b>Economically Active</b>	17497	-	17164	333	21	31	13	1	17	145	19	17	14	55	نشطون اقتصادياً	
Employed	14421	-	14192	229	17	19	8	1	10	103	11	10	9	41	مشتغل	
Unemployed Ever Worked	2183	-	2107	76	3	10	4	-	2	35	5	4	4	9	متعطل سبق له العمل	
Unemployed Never Worked	893	-	865	28	1	2	1	-	5	7	3	3	1	5	متعطل لم يسبق له العمل	
<b>Not Economically Active</b>	8795	-	8357	438	42	8	55	27	10	127	66	14	14	75	غير نشطين اقتصادياً	
Students	7027	-	6968	59	7	4	3	1	1	13	-	3	2	25	طالب متفرغ للدراسة	
Housewife	-	-	-	-	-	-	-	-	-	-	-	-	-	-	متفرغ لأعمال المنزل	
Unable to Work	1048	-	712	336	30	4	45	26	7	107	54	9	10	44	عاجز عن العمل	
Dose Not Look for Work	500	-	470	30	4	-	6	-	2	5	7	-	1	5	لا يعمل ولا يبحث عن عمل	
Others	220	-	207	13	1	-	1	-	-	2	5	2	1	1	أخرى	
<b>Not Stated</b>	75	-	62	13	1	1	1	1	2	2	5	-	-	-	غير مبين	
<b>Total</b>	<b>26367</b>	<b>-</b>	<b>25583</b>	<b>784</b>	<b>64</b>	<b>40</b>	<b>69</b>	<b>29</b>	<b>29</b>	<b>274</b>	<b>90</b>	<b>31</b>	<b>28</b>	<b>130</b>	<b>المجموع</b>	
<b>Female</b>															<b>إناث</b>	
<b>Economically Active</b>	2560	-	2527	33	1	-	1	-	6	11	-	2	3	9	نشطون اقتصادياً	
Employed	1941	-	1923	18	1	-	1	-	1	7	-	1	-	7	مشتغل	
Unemployed Ever Worked	314	-	307	7	-	-	-	-	1	3	-	-	1	2	متعطل سبق له العمل	
Unemployed Never Worked	305	-	297	8	-	-	-	-	4	1	-	1	2	-	متعطل لم يسبق له العمل	

جدول (77 تابع): السكان الفلسطينيون 10 سنوات فأكثر المعاقون حسب العلاقة بقوة العمل والجنس ونوع الإعاقة

Table (77 Cont.): Palestinian Population 10 Years and Over with Disability by Activity Status, Sex, Type of Disability and Type of Locality  
(Urban, حضر)

Activity Status & Sex	مجموع السكان 10 سنوات فأكثر				Type of Disability										نوع الاعاقة	العلاقة بقوة العمل والجنس
	Total Population 10 Years and Over				أخرى	استخدام الأصابع	متعددة	عقلية وحركية	سمعية ونطقية	حركية	عقلية	نطقية	سمعية	بصرية		
	المجموع	غير مبين	غير المعاقين	المعاقون												
<b>Not Economically Active</b>	23059	-	22626	433	32	8	50	8	21	138	61	18	28	69	غير نشيطين اقتصادياً	
Students	6476	-	6437	39	1	-	2	-	3	15	-	5	3	10	طالب متفرغ للدراسة	
Housewife	14611	-	14494	117	8	5	3	-	7	42	-	6	15	31	متفرغ لأعمال المنزل	
Unable to Work	987	-	752	235	21	2	37	8	7	74	52	4	9	21	عاجز عن العمل	
Dose Not Look for Work	434	-	414	20	1	-	3	-	1	5	2	3	1	4	لا يعمل ولا يبحث عن عمل	
Others	551	-	529	22	1	1	5	-	3	2	7	-	-	3	أخرى	
<b>Not Stated</b>	147	-	139	8	-	-	-	-	3	2	2	-	1	-	غير مبين	
<b>Total</b>	<b>25766</b>	<b>-</b>	<b>25292</b>	<b>474</b>	<b>33</b>	<b>8</b>	<b>51</b>	<b>8</b>	<b>30</b>	<b>151</b>	<b>63</b>	<b>20</b>	<b>32</b>	<b>78</b>	المجموع	
<b>Both Sexes</b>															كلا الجنسين	
<b>Economically Active</b>	20057	-	19691	366	22	31	14	1	23	156	19	19	17	64	نشيطون اقتصادياً	
Employed	16362	-	16115	247	18	19	9	1	11	110	11	11	9	48	مشتغل	
Unemployed Ever Worked	2497	-	2414	83	3	10	4	-	3	38	5	4	5	11	متعطل سبق له العمل	
Unemployed Never Worked	1198	-	1162	36	1	2	1	-	9	8	3	4	3	5	متعطل لم يسبق له العمل	
<b>Not Economically Active</b>	31854	-	30983	871	74	16	105	35	31	265	127	32	42	144	غير نشيطين اقتصادياً	
Students	13503	-	13405	98	8	4	5	1	4	28	-	8	5	35	طالب متفرغ للدراسة	
Housewife	14611	-	14494	117	8	5	3	-	7	42	-	6	15	31	متفرغ لأعمال المنزل	
Unable to Work	2035	-	1464	571	51	6	82	34	14	181	106	13	19	65	عاجز عن العمل	
Dose Not Look for Work	934	-	884	50	5	-	9	-	3	10	9	3	2	9	لا يعمل ولا يبحث عن عمل	
Others	771	-	736	35	2	1	6	-	3	4	12	2	1	4	أخرى	
<b>Not Stated</b>	222	-	201	21	1	1	1	1	5	4	7	-	1	-	غير مبين	
<b>Total</b>	<b>52133</b>	<b>-</b>	<b>50875</b>	<b>1258</b>	<b>97</b>	<b>48</b>	<b>120</b>	<b>37</b>	<b>59</b>	<b>425</b>	<b>153</b>	<b>51</b>	<b>60</b>	<b>208</b>	المجموع	

جدول (77 تابع): السكان الفلسطينيون 10 سنوات فأكثر المعاقون حسب العلاقة بقوة العمل والجنس ونوع الإعاقة

**Table (77 Cont.): Palestinian Population 10 Years and Over with Disability by Activity Status, Sex, Type of Disability and Type of Locality (Rural, ريف)**

Activity Status & Sex	مجموع السكان 10 سنوات فأكثر				Type of Disability										نوع الاعاقة
	Total Population 10 Years and Over				أخرى	استخدام الأصابع	متعددة	عقلية وحركية	سمعية ونطقية	حركية	عقلية	نطقية	سمعية	بصرية	
	المجموع	غير مبين	غير المعاقين	المعاقون											
<b>Male</b>															
<b>Economically Active</b>	24636	-	24266	370	42	44	9	-	26	133	15	9	18	74	
Employed	20208	-	19950	258	27	35	6	-	20	91	7	6	14	52	
Unemployed Ever Worked	3242	-	3165	77	10	8	2	-	3	31	3	-	3	17	
Unemployed Never Worked	1186	-	1151	35	5	1	1	-	3	11	5	3	1	5	
<b>Not Economically Active</b>	12750	-	12099	651	53	12	59	35	22	232	93	19	20	106	
Students	10207	-	10129	78	10	2	1	-	5	33	1	8	4	14	
Housewife	-	-	-	-	-	-	-	-	-	-	-	-	-	-	
Unable to Work	1537	-	1020	517	39	9	50	33	15	184	80	7	15	85	
Dose Not Look for Work	787	-	743	44	4	1	3	-	1	15	8	4	1	7	
Others	219	-	207	12	-	-	5	2	1	-	4	-	-	-	
<b>Not Stated</b>	154	-	138	16	-	-	6	-	2	1	4	3	-	-	
<b>Total</b>	<b>37540</b>	<b>-</b>	<b>36503</b>	<b>1037</b>	<b>95</b>	<b>56</b>	<b>74</b>	<b>35</b>	<b>50</b>	<b>366</b>	<b>112</b>	<b>31</b>	<b>38</b>	<b>180</b>	
<b>Female</b>															
<b>Economically Active</b>	2672	-	2639	33	2	-	-	-	5	11	-	2	8	5	
Employed	2120	-	2097	23	2	-	-	-	3	9	-	-	7	2	
Unemployed Ever Worked	202	-	199	3	-	-	-	-	-	2	-	-	-	1	
Unemployed Never Worked	350	-	343	7	-	-	-	-	2	-	-	2	1	2	

جدول (77 تابع): السكان الفلسطينيون 10 سنوات فأكثر المعاقون حسب العلاقة بقوة العمل والجنس ونوع الإعاقة

**Table (77 Cont.): Palestinian Population 10 Years and Over with Disability by Activity Status, Sex, Type of Disability and Type of Locality (Rural, ريف)**

Activity Status & Sex	مجموع السكان 10 سنوات فأكثر				Type of Disability										نوع الاعاقة	العلاقة بقوة العمل والجنس
	Total Population 10 Years and Over				أخرى	استخدام الأصابع	متعددة	عقلية وحركية	سمعية ونطقية	حركية	عقلية	نطقية	سمعية	بصرية		
	المجموع	غير مبين	غير المعاقين	المعاقون												
<b>Not Economically Active</b>	33088	-	32454	634	50	11	64	20	29	197	72	25	43	123	غير نشيطين اقتصادياً	
Students	8236	-	8194	42	5	-	-	-	7	17	-	3	2	8	طالب متفرغ للدراسة	
Housewife	22006	-	21838	168	20	7	8	-	12	41	7	9	21	43	متفرغ لأعمال المنزل	
Unable to Work	1576	-	1208	368	22	4	50	18	5	127	50	9	18	65	عاجز عن العمل	
Dose Not Look for Work	760	-	734	26	2	-	1	1	2	6	7	2	2	3	لا يعمل ولا يبحث عن عمل	
Others	510	-	480	30	1	-	5	1	3	6	8	2	-	4	أخرى	
<b>Not Stated</b>	265	-	248	17	1	-	2	-	-	7	5	1	1	-	غير مبين	
<b>Total</b>	<b>36025</b>	<b>-</b>	<b>35341</b>	<b>684</b>	<b>53</b>	<b>11</b>	<b>66</b>	<b>20</b>	<b>34</b>	<b>215</b>	<b>77</b>	<b>28</b>	<b>52</b>	<b>128</b>	المجموع	
<b>Both Sexes</b>															كلا الجنسين	
<b>Economically Active</b>	27308	-	26905	403	44	44	9	-	31	144	15	11	26	79	نشيطون اقتصادياً	
Employed	22328	-	22047	281	29	35	6	-	23	100	7	6	21	54	مشتغل	
Unemployed Ever Worked	3444	-	3364	80	10	8	2	-	3	33	3	-	3	18	متعطّل سبق له العمل	
Unemployed Never Worked	1536	-	1494	42	5	1	1	-	5	11	5	5	2	7	متعطّل لم يسبق له العمل	
<b>Not Economically Active</b>	45838	-	44553	1285	103	23	123	55	51	429	165	44	63	229	غير نشيطين اقتصادياً	
Students	18443	-	18323	120	15	2	1	-	12	50	1	11	6	22	طالب متفرغ للدراسة	
Housewife	22006	-	21838	168	20	7	8	-	12	41	7	9	21	43	متفرغ لأعمال المنزل	
Unable to Work	3113	-	2228	885	61	13	100	51	20	311	130	16	33	150	عاجز عن العمل	
Dose Not Look for Work	1547	-	1477	70	6	1	4	1	3	21	15	6	3	10	لا يعمل ولا يبحث عن عمل	
Others	729	-	687	42	1	-	10	3	4	6	12	2	-	4	أخرى	
<b>Not Stated</b>	419	-	386	33	1	-	8	-	2	8	9	4	1	-	غير مبين	
<b>Total</b>	<b>73565</b>	<b>-</b>	<b>71844</b>	<b>1721</b>	<b>148</b>	<b>67</b>	<b>140</b>	<b>55</b>	<b>84</b>	<b>581</b>	<b>189</b>	<b>59</b>	<b>90</b>	<b>308</b>	المجموع	

جدول (77 تابع): السكان الفلسطينيون 10 سنوات فأكثر المعاقون حسب العلاقة بقوة العمل والجنس ونوع الإعاقة

**Table (77 Cont.): Palestinian Population 10 Years and Over with Disability by Activity Status, Sex, Type of Disability and Type of Locality (Camps, مخيمات)**

Activity Status & Sex	مجموع السكان 10 سنوات فأكثر				Type of Disability										نوع الإعاقة	العلاقة بقوة العمل والجنس	
	Total Population 10 Years and Over				أخرى	استخدام الأصابع	متعددة	عقلية وحركية	سمعية ونطقية	حركية	عقلية	نطقية	سمعية	بصرية			
	المجموع	غير مبين	غير المعاقين	المعاقون													Others
<b>Male</b>																	<b>ذكور</b>
<b>Economically Active</b>	2093	-	2056	37	-	2	-	1	2	16	5	3	2	6			نشيطون اقتصادياً
Employed	1781	-	1753	28	-	2	-	1	1	11	3	2	2	6			مشتغل
Unemployed Ever Worked	191	-	186	5	-	-	-	-	1	3	1	-	-	-			متعطل سبق له العمل
Unemployed Never Worked	121	-	117	4	-	-	-	-	-	2	1	1	-	-			متعطل لم يسبق له العمل
<b>Not Economically Active</b>	898	-	838	60	2	2	4	3	2	19	16	1	2	9			غير نشيطين اقتصادياً
Students	611	-	606	5	-	1	-	-	-	1	-	1	-	2			طالب متفرغ للدراسة
Housewife	-	-	-	-	-	-	-	-	-	-	-	-	-	-			متفرغة لأعمال المنزل
Unable to Work	178	-	129	49	2	1	4	3	1	18	12	-	1	7			عاجز عن العمل
Dose Not Look for Work	44	-	44	-	-	-	-	-	-	-	-	-	-	-			لا يعمل ولا يبحث عن عمل
Others	65	-	59	6	-	-	-	-	1	-	4	-	1	-			أخرى
<b>Not Stated</b>	16	-	15	1	-	-	-	1	-	-	-	-	-	-			غير مبين
<b>Total</b>	<b>3007</b>	<b>-</b>	<b>2909</b>	<b>98</b>	<b>2</b>	<b>4</b>	<b>4</b>	<b>5</b>	<b>4</b>	<b>35</b>	<b>21</b>	<b>4</b>	<b>4</b>	<b>15</b>			<b>المجموع</b>
<b>Female</b>																	<b>إناث</b>
<b>Economically Active</b>	441	-	436	5	-	1	-	-	1	2	-	-	-	1			نشيطون اقتصادياً
Employed	367	-	362	5	-	1	-	-	1	2	-	-	-	1			مشتغل
Unemployed Ever Worked	47	-	47	-	-	-	-	-	-	-	-	-	-	-			متعطل سبق له العمل
Unemployed Never Worked	27	-	27	-	-	-	-	-	-	-	-	-	-	-			متعطل لم يسبق له العمل

جدول (77 تابع): السكان الفلسطينيون 10 سنوات فأكثر المعاقون حسب العلاقة بقوة العمل والجنس ونوع الإعاقة

**Table (77 Cont.): Palestinian Population 10 Years and Over with Disability by Activity Status, Sex, Type of Disability and Type of Locality (Camps, مخيمات)**

Activity Status & Sex	مجموع السكان 10 سنوات فأكثر				Type of Disability										نوع الاعاقة	العلاقة بقوة العمل والجنس
	Total Population 10 Years and Over				أخرى	استخدام الأصابع	متعددة	عقلية وحركية	سمعية ونطقية	حركية	عقلية	نطقية	سمعية	بصرية		
	المجموع	غير مبين	غير المعاقين	المعاقون												
<b>Not Economically Active</b>	2718	-	2665	53	-	-	3	2	2	17	16	1	5	7	غير نشيطين اقتصادياً	
Students	679	-	675	4	-	-	-	-	1	1	-	-	1	1	طالب متفرغ للدراسة	
Housewife	1692	-	1681	11	-	-	1	-	-	6	1	-	3	-	متفرغ لأعمال المنزل	
Unable to Work	163	-	133	30	-	-	2	2	1	7	11	-	1	6	عاجز عن العمل	
Dose Not Look for Work	12	-	12	-	-	-	-	-	-	-	-	-	-	-	لا يعمل ولا يبحث عن عمل	
Others	172	-	164	8	-	-	-	-	-	3	4	1	-	-	أخرى	
<b>Not Stated</b>	12	-	12	-	-	-	-	-	-	-	-	-	-	-	غير مبين	
<b>Total</b>	<b>3171</b>	-	<b>3113</b>	<b>58</b>	-	<b>1</b>	<b>3</b>	<b>2</b>	<b>3</b>	<b>19</b>	<b>16</b>	<b>1</b>	<b>5</b>	<b>8</b>	المجموع	
<b>Both Sexes</b>															كلا الجنسين	
<b>Economically Active</b>	2534	-	2492	42	-	3	-	1	3	18	5	3	2	7	نشيطون اقتصادياً	
Employed	2148	-	2115	33	-	3	-	1	2	13	3	2	2	7	مشتغل	
Unemployed Ever Worked	238	-	233	5	-	-	-	-	1	3	1	-	-	-	متعطل سبق له العمل	
Unemployed Never Worked	148	-	144	4	-	-	-	-	-	2	1	1	-	-	متعطل لم يسبق له العمل	
<b>Not Economically Active</b>	3616	-	3503	113	2	2	7	5	4	36	32	2	7	16	غير نشيطين اقتصادياً	
Students	1290	-	1281	9	-	1	-	-	1	2	-	1	1	3	طالب متفرغ للدراسة	
Housewife	1692	-	1681	11	-	-	1	-	-	6	1	-	3	-	متفرغ لأعمال المنزل	
Unable to Work	341	-	262	79	2	1	6	5	2	25	23	-	2	13	عاجز عن العمل	
Dose Not Look for Work	56	-	56	-	-	-	-	-	-	-	-	-	-	-	لا يعمل ولا يبحث عن عمل	
Others	237	-	223	14	-	-	-	-	1	3	8	1	1	-	أخرى	
<b>Not Stated</b>	28	-	27	1	-	-	-	1	-	-	-	-	-	-	غير مبين	
<b>Total</b>	<b>6178</b>	-	<b>6022</b>	<b>156</b>	<b>2</b>	<b>5</b>	<b>7</b>	<b>7</b>	<b>7</b>	<b>54</b>	<b>37</b>	<b>5</b>	<b>9</b>	<b>23</b>	المجموع	

جدول (77 تابع): السكان الفلسطينيون 10 سنوات فأكثر المعاقون حسب العلاقة بقوة العمل والجنس ونوع الإعاقة

**Table (77 Cont.): Palestinian Population 10 Years and Over with Disability by Activity Status, Sex, Type of Disability and Type of Locality**  
(المجموع، Total)

Activity Status & Sex	مجموع السكان 10 سنوات فأكثر				نوع الإعاقة										العلاقة بقوة العمل والجنس
	Total Population 10 Years and Over				Type of Disability										
	المجموع Total	غير مبين Not Stated	غير المعاقين Without Disabilities	المعاقون With Disabilities	أخرى Others	استخدام الأصابع Grasping	متعددة Multiple	عقلية وحركية Mental & Moving	سمعية ونطقية Hearing & Speaking	حركية Moving	عقلية Mental	نطقية Speaking	سمعية Hearing	بصرية Seeing	
<b>Male</b>															<b>ذكور</b>
<b>Economically Active</b>	44226	-	43486	740	63	77	22	2	45	294	39	29	34	135	نشطون اقتصادياً
Employed	36410	-	35895	515	44	56	14	2	31	205	21	18	25	99	مشتغل
Unemployed Ever Worked	5616	-	5458	158	13	18	6	-	6	69	9	4	7	26	متعطل سبق له العمل
Unemployed Never Worked	2200	-	2133	67	6	3	2	-	8	20	9	7	2	10	متعطل لم يسبق له العمل
<b>Not Economically Active</b>	22443	-	21294	1149	97	22	118	65	34	378	175	34	36	190	غير نشطين اقتصادياً
Students	17845	-	17703	142	17	7	4	1	6	47	1	12	6	41	طالب متفرغ للدراسة
Housewife	-	-	-	-	-	-	-	-	-	-	-	-	-	-	متفرغ لأعمال المنزل
Unable to Work	2763	-	1861	902	71	14	99	62	23	309	146	16	26	136	عاجز عن العمل
Dose Not Look for Work	1331	-	1257	74	8	1	9	-	3	20	15	4	2	12	لا يعمل ولا يبحث عن عمل
Others	504	-	473	31	1	-	6	2	2	2	13	2	2	1	أخرى
<b>Not Stated</b>	245	-	215	30	1	1	7	2	4	3	9	3	-	-	غير مبين
<b>Total</b>	<b>66914</b>	<b>-</b>	<b>64995</b>	<b>1919</b>	<b>161</b>	<b>100</b>	<b>147</b>	<b>69</b>	<b>83</b>	<b>675</b>	<b>223</b>	<b>66</b>	<b>70</b>	<b>325</b>	<b>المجموع</b>
<b>Female</b>															<b>إناث</b>
<b>Economically Active</b>	5673	-	5602	71	3	1	1	-	12	24	-	4	11	15	نشطون اقتصادياً
Employed	4428	-	4382	46	3	1	1	-	5	18	-	1	7	10	مشتغل
Unemployed Ever Worked	563	-	553	10	-	-	-	-	1	5	-	-	1	3	متعطل سبق له العمل
Unemployed Never Worked	682	-	667	15	-	-	-	-	6	1	-	3	3	2	متعطل لم يسبق له العمل

جدول (77 تابع): السكان الفلسطينيون 10 سنوات فأكثر المعاقون حسب العلاقة بقوة العمل والجنس ونوع الإعاقة

**Table (77 Cont.): Palestinian Population 10 Years and Over with Disability by Activity Status, Sex, Type of Disability and Type of Locality**  
(المجموع، Total)

Activity Status & Sex	مجموع السكان 10 سنوات فأكثر				Type of Disability										نوع الإعاقة	العلاقة بقوة العمل والجنس
	Total Population 10 Years and Over				أخرى	استخدام الأصابع	متعددة	عقلية وحركية	سمعية ونطقية	حركية	عقلية	نطقية	سمعية	بصرية		
	المجموع	غير مبين	غير المعاقين	المعاقون												
<b>Not Economically Active</b>	58865	-	57745	1120	82	19	117	30	52	352	149	44	76	199	غير نشيطين اقتصادياً	
Students	15391	-	15306	85	6	-	2	-	11	33	-	8	6	19	طالب متفرغ للدراسة	
Housewife	38309	-	38013	296	28	12	12	-	19	89	8	15	39	74	متفرغة لأعمال المنزل	
Unable to Work	2726	-	2093	633	43	6	89	28	13	208	113	13	28	92	عاجز عن العمل	
Dose Not Look for Work	1206	-	1160	46	3	-	4	1	3	11	9	5	3	7	لا يعمل ولا يبحث عن عمل	
Others	1233	-	1173	60	2	1	10	1	6	11	19	3	-	7	أخرى	
<b>Not Stated</b>	424	-	399	25	1	-	2	-	3	9	7	1	2	-	غير مبين	
<b>Total</b>	<b>64962</b>	<b>-</b>	<b>63746</b>	<b>1216</b>	<b>86</b>	<b>20</b>	<b>120</b>	<b>30</b>	<b>67</b>	<b>385</b>	<b>156</b>	<b>49</b>	<b>89</b>	<b>214</b>	المجموع	
<b>Both Sexes</b>															كلا الجنسين	
<b>Economically Active</b>	49899	-	49088	811	66	78	23	2	57	318	39	33	45	150	نشيطون اقتصادياً	
Employed	40838	-	40277	561	47	57	15	2	36	223	21	19	32	109	مشتغل	
Unemployed Ever Worked	6179	-	6011	168	13	18	6	-	7	74	9	4	8	29	متعطّل سبق له العمل	
Unemployed Never Worked	2882	-	2800	82	6	3	2	-	14	21	9	10	5	12	متعطّل لم يسبق له العمل	
<b>Not Economically Active</b>	81308	-	79039	2269	179	41	235	95	86	730	324	78	112	389	غير نشيطين اقتصادياً	
Students	33236	-	33009	227	23	7	6	1	17	80	1	20	12	60	طالب متفرغ للدراسة	
Housewife	38309	-	38013	296	28	12	12	-	19	89	8	15	39	74	متفرغة لأعمال المنزل	
Unable to Work	5489	-	3954	1535	114	20	188	90	36	517	259	29	54	228	عاجز عن العمل	
Dose Not Look for Work	2537	-	2417	120	11	1	13	1	6	31	24	9	5	19	لا يعمل ولا يبحث عن عمل	
Others	1737	-	1646	91	3	1	16	3	8	13	32	5	2	8	أخرى	
<b>Not Stated</b>	669	-	614	55	2	1	9	2	7	12	16	4	2	-	غير مبين	
<b>Total</b>	<b>131876</b>	<b>-</b>	<b>128741</b>	<b>3135</b>	<b>247</b>	<b>120</b>	<b>267</b>	<b>99</b>	<b>150</b>	<b>1060</b>	<b>379</b>	<b>115</b>	<b>159</b>	<b>539</b>	المجموع	



جدول 78: السكان الفلسطينيين (10 سنوات فأكثر) المعاقون المشتغلون والمتعطلون الذين سبق لهم العمل حسب المهنة الرئيسية والجنس ونوع الإعاقة

Table 78: Employed and Unemployed Ever Worked Palestinian Population 10 Years and Over with Disability by Main Occupation, Sex and Type of Disability

Main Occupation & Sex	Total Population				Type of Disability										المهنة الرئيسية والجنس
	المجموع Total	غير مبيّن Not Stated	غير المعاقين Without Disabilities	المعاقون With Disabilities	أخرى Others	استخدام الأصابع Grasping	متعددة Multiple	عقلية وحركية Mental & Moving	سمعية و نطقية Hearing & Speaking	حركية Moving	عقلية Mental	نطقية Speaking	سمعية Hearing	بصرية Seeing	
<b>Male</b>															ذكور
Legislators and Managers	631	-	624	7	-	2	-	-	-	5	-	-	-	-	المشروعون وموظفو الإدارة العليا
Professionals	1655	-	1641	14	1	2	-	-	-	6	-	-	-	5	المتخصصون
Technicians and Associate Professionals	1749	-	1728	21	2	2	-	-	-	7	-	-	2	8	الفنيون والمتخصصون المساعدون
Clerks	857	-	842	15	-	1	-	-	-	9	1	-	-	4	الكتابة
Services and Sales Workers	7188	-	7042	146	11	10	3	1	2	78	1	3	8	29	العاملون في الخدمات والباعة في المحلات التجارية والأسواق
Skilled Agricultural and Fishery Workers	3968	-	3878	90	9	11	3	-	3	32	3	5	2	22	العمال المهرة في الزراعة وصيد الأسماك
Crafts and Related Workers	9327	-	9188	139	16	25	5	-	6	55	4	4	9	15	العاملون في الحرف وما إليها من المهن
Plant, Machine Operators and Assemblers	2896	-	2859	37	2	4	1	-	8	16	1	1	1	3	مشغلو الآلات ومجموعها
Elementary Occupations	13532	-	13332	200	16	16	8	1	18	65	20	9	9	38	المهن الأولية
Not Stated	223	-	219	4	-	1	-	-	-	1	-	-	1	1	غير مبيّن
<b>Total</b>	<b>42026</b>	<b>-</b>	<b>41353</b>	<b>673</b>	<b>57</b>	<b>74</b>	<b>20</b>	<b>2</b>	<b>37</b>	<b>274</b>	<b>30</b>	<b>22</b>	<b>32</b>	<b>125</b>	<b>المجموع</b>

جدول (78 تابع): السكان الفلسطينيون (10 سنوات فأكثر) المعاقون المشتغلون والمتعطلون الذين سبق لهم العمل حسب المهنة الرئيسية والجنس ونوع الإعاقة

Table (78 Cont.): Employed and Unemployed Ever Worked Palestinian Population 10 Years and Over with Disability by Main Occupation, Sex and Type of Disability

Main Occupation & Sex	Total Population				Type of Disability										المهنة الرئيسية والجنس
	المجموع Total	غير مبين Not Stated	غير المعاقين Without Disabilities	المعاقون With Disabilities	أخرى Others	استخدام الأصابع Grasping	متعددة Multiple	عقلية وحركية Mental & Moving	سمعية و نطقية Hearing & Speaking	حركية Moving	عقلية Mental	نطقية Speaking	سمعية Hearing	بصرية Seeing	
<b>Female</b>															إناث
Legislators and Managers	102	-	101	1	-	-	-	-	-	-	-	-	1	-	المشروعون وموظفو الإدارة العليا
Professionals	669	-	666	3	-	-	-	-	-	1	-	-	-	2	المتخصصون
Technicians and Associate Professionals	1108	-	1101	7	-	1	-	-	-	4	-	-	1	1	الفنيون والمتخصصون المساعدون
Clerks	334	-	333	1	-	-	-	-	-	1	-	-	-	-	الكتيبة
Services and Sales Workers	363	-	353	10	1	-	1	-	-	4	-	-	-	4	العاملون في الخدمات والباعة في المحلات التجارية والأسواق
Skilled Agricultural and Fishery Workers	638	-	629	9	1	-	-	-	1	4	-	-	2	1	العمال المهرة في الزراعة وصيد الأسماك
Crafts and Related Workers	985	-	973	12	1	-	-	-	2	6	-	-	2	1	العاملون في الحرف وما إليها من المهن
Plant, Machine Operators And Assemblers	12	-	12	-	-	-	-	-	-	-	-	-	-	-	مشغلو الآلات ومجموعها
Elementary Occupations	761	-	748	13	-	-	-	-	3	3	-	1	2	4	المهن الأولية
Not Stated	19	-	19	-	-	-	-	-	-	-	-	-	-	-	غير مبين
<b>Total</b>	<b>4991</b>	<b>-</b>	<b>4935</b>	<b>56</b>	<b>3</b>	<b>1</b>	<b>1</b>	<b>-</b>	<b>6</b>	<b>23</b>	<b>-</b>	<b>1</b>	<b>8</b>	<b>13</b>	<b>المجموع</b>

جدول (78 تابع): السكان الفلسطينيون (10 سنوات فأكثر) المعاقون المشتغلون والمتعطلون الذين سبق لهم العمل حسب المهنة الرئيسية والجنس ونوع الإعاقة

Table (78 Cont.): Employed and Unemployed Ever Worked Palestinian Population 10 Years and Over with Disability by Main Occupation, Sex and Type of Disability

Main Occupation & Sex	Total Population				Type of Disability										نوع الإعاقة	المهنة الرئيسية والجنس
	المجموع Total	غير مبين Not Stated	غير المعاقين Without Disabilities	المعاقون With Disabilities	أخرى Others	استخدام الأصابع Grasping	متعددة Multiple	عقلية وحركية Mental & Moving	سمعية و نطقية Hearing & Speaking	حركية Moving	عقلية Mental	نطقية Speaking	سمعية Hearing	بصرية Seeing		
<b>Both Sexes</b>																كلا الجنسين
Legislators and Managers	733	-	725	8	-	2	-	-	-	5	-	-	1	-	المشروعون وموظفو الإدارة العليا	
Professionals	2324	-	2307	17	1	2	-	-	-	7	-	-	-	7	المتخصصون	
Technicians and Associate Professionals	2857	-	2829	28	2	3	-	-	-	11	-	-	3	9	الفنيون والمتخصصون المساعدون	
Clerks	1191	-	1175	16	-	1	-	-	-	10	1	-	-	4	الكتابة	
Services and Sales Workers	7551	-	7395	156	12	10	4	1	2	82	1	3	8	33	العاملون في الخدمات والباعة في المحلات التجارية والأسواق	
Skilled Agricultural and Fishery Workers	4606	-	4507	99	10	11	3	-	4	36	3	5	4	23	العمال المهرة في الزراعة وصيد الأسماك	
Crafts and Related Workers	10312	-	10161	151	17	25	5	-	8	61	4	4	11	16	العاملون في الحرف وما إليها من المهن	
Plant, Machine Operators And Assemblers	2908	-	2871	37	2	4	1	-	8	16	1	1	1	3	مشغلو الآلات ومجموعها	
Elementary Occupations	14293	-	14080	213	16	16	8	1	21	68	20	10	11	42	المهن الأولية	
Not Stated	242	-	238	4	-	1	-	-	-	1	-	-	1	1	غير مبين	
<b>Total</b>	<b>47017</b>	<b>-</b>	<b>46288</b>	<b>729</b>	<b>60</b>	<b>75</b>	<b>21</b>	<b>2</b>	<b>43</b>	<b>297</b>	<b>30</b>	<b>23</b>	<b>40</b>	<b>138</b>	<b>المجموع</b>	

جدول 79: السكان الفلسطينيين المعاقون حسب حالة اللجوء والجنس ونوع الاعاقة ونوع التجمع

Table 79: Palestinian Population with Disability by Refugee Status, Sex, Type of Disability, and Type of Locality  
(حضر, Urban)

Refugee Status & Sex	Total Population				Type of Disability										نوع الاعاقة	حالة اللجوء والجنس
	المجموع Total	غير مبین Not Stated	غير المعاقين Without Disabilities	المعاقون With Disabilities	أخرى Others	استخدام الأصابع Grasping	متعددة Multiple	عقلية وحركية Mental & Moving	سمعية و نطقية Hearing & Speaking	حركية Moving	عقلية Mental	نطقية Speaking	سمعية Hearing	بصرية Seeing		
<b>Male</b>																ذكور
Registered Refugee	10732	-	10446	286	19	16	23	15	9	92	36	14	13	49	لاجئ مسجل	
Non-Registered Refugee	1019	-	994	25	1	4	3	2	6	5	-	-	1	3	لاجئ غير مسجل	
Non-Refugee	26957	-	26344	613	56	23	58	23	23	217	67	26	18	102	غير لاجئ	
Not Stated	208	-	200	8	-	-	2	1	2	2	-	1	-	-	غير مبین	
<b>Total</b>	<b>38916</b>	<b>-</b>	<b>37984</b>	<b>932</b>	<b>76</b>	<b>43</b>	<b>86</b>	<b>41</b>	<b>40</b>	<b>316</b>	<b>103</b>	<b>41</b>	<b>32</b>	<b>154</b>	<b>المجموع</b>	
<b>Female</b>															إناث	
Registered Refugee	9704	-	9548	156	9	2	15	3	13	49	23	7	6	29	لاجئ مسجل	
Non-Registered Refugee	1224	-	1198	26	2	1	6	-	6	6	1	-	2	2	لاجئ غير مسجل	
Non-Refugee	26542	-	26160	382	29	7	41	9	18	125	45	24	26	58	غير لاجئ	
Not Stated	179	-	175	4	-	-	1	1	-	-	-	1	-	1	غير مبین	
<b>Total</b>	<b>37649</b>	<b>-</b>	<b>37081</b>	<b>568</b>	<b>40</b>	<b>10</b>	<b>63</b>	<b>13</b>	<b>37</b>	<b>180</b>	<b>69</b>	<b>32</b>	<b>34</b>	<b>90</b>	<b>المجموع</b>	
<b>Both Sexes</b>															كلا الجنسين	
Registered Refugee	20436	-	19994	442	28	18	38	18	22	141	59	21	19	78	لاجئ مسجل	
Non-Registered Refugee	2243	-	2192	51	3	5	9	2	12	11	1	-	3	5	لاجئ غير مسجل	
Non-Refugee	53499	-	52504	995	85	30	99	32	41	342	112	50	44	160	غير لاجئ	
Not Stated	387	-	375	12	-	-	3	2	2	2	-	2	-	1	غير مبین	
<b>Total</b>	<b>76565</b>	<b>-</b>	<b>75065</b>	<b>1500</b>	<b>116</b>	<b>53</b>	<b>149</b>	<b>54</b>	<b>77</b>	<b>496</b>	<b>172</b>	<b>73</b>	<b>66</b>	<b>244</b>	<b>المجموع</b>	

جدول (79 تابع): السكان الفلسطينيين المعاقون حسب حالة اللجوء والجنس ونوع الاعاقة ونوع التجمع

Table (79 Cont.): Palestinian Population with Disability by Refugee Status, Sex, Type of Disability and Type of Locality  
(ريف, Rural)

Refugee Status & Sex	Total Population				Type of Disability							نوع الاعاقة		حالة اللجوء والجنس	
	المجموع Total	غير مبین Not Stated	غير المعاقين Without Disabilities	المعاقون With Disabilities	أخرى Others	استخدام الأصابع Grasping	متعددة Multiple	عقلية وحركية Mental & Moving	سمعية و نطقية Hearing & Speaking	حركية Moving	عقلية Mental	نطقية Speaking	سمعية Hearing		بصرية Seeing
<b>Male</b>															ذكور
Registered Refugee	12028	-	11730	298	26	14	28	8	13	115	36	13	10	35	لاجئ مسجل
Non-Registered Refugee	885	-	870	15	1	-	2	-	1	6	3	-	-	2	لاجئ غير مسجل
Non-Refugee	42695	-	41836	859	80	45	63	34	39	284	89	31	30	164	غير لاجئ
Not Stated	343	-	333	10	2	-	1	-	3	2	-	-	-	2	غير مبین
<b>Total</b>	<b>55951</b>	<b>-</b>	<b>54769</b>	<b>1182</b>	<b>109</b>	<b>59</b>	<b>94</b>	<b>42</b>	<b>56</b>	<b>407</b>	<b>128</b>	<b>44</b>	<b>40</b>	<b>203</b>	المجموع
<b>Female</b>															إناث
Registered Refugee	10870	-	10683	187	13	7	18	7	13	52	21	15	7	34	لاجئ مسجل
Non-Registered Refugee	1081	-	1060	21	1	-	3	2	-	8	2	-	1	4	لاجئ غير مسجل
Non-Refugee	41145	-	40514	631	52	6	64	24	33	197	68	29	48	110	غير لاجئ
Not Stated	358	-	353	5	-	-	1	-	1	3	-	-	-	-	غير مبین
<b>Total</b>	<b>53454</b>	<b>-</b>	<b>52610</b>	<b>844</b>	<b>66</b>	<b>13</b>	<b>86</b>	<b>33</b>	<b>47</b>	<b>260</b>	<b>91</b>	<b>44</b>	<b>56</b>	<b>148</b>	المجموع
<b>Both Sexes</b>															كلا الجنسين
Registered Refugee	22898	-	22413	485	39	21	46	15	26	167	57	28	17	69	لاجئ مسجل
Non-Registered Refugee	1966	-	1930	36	2	-	5	2	1	14	5	-	1	6	لاجئ غير مسجل
Non-Refugee	83840	-	82350	1490	132	51	127	58	72	481	157	60	78	274	غير لاجئ
Not Stated	701	-	686	15	2	-	2	-	4	5	-	-	-	2	غير مبین
<b>Total</b>	<b>109405</b>	<b>-</b>	<b>107379</b>	<b>2026</b>	<b>175</b>	<b>72</b>	<b>180</b>	<b>75</b>	<b>103</b>	<b>667</b>	<b>219</b>	<b>88</b>	<b>96</b>	<b>351</b>	المجموع

جدول (79 تابع): السكان الفلسطينيين المعاقون حسب حالة اللجوء والجنس ونوع الاعاقة ونوع التجمع

Table (79 Cont.): Palestinian Population with Disability by Refugee Status, Sex, Type of Disability and Type of Locality  
(مخيمات, Camps)

Refugee Status & Sex	Total Population				Type of Disability							نوع الاعاقة		حالة اللجوء والجنس	
	المجموع Total	غير مبين Not Stated	غير المعاقين Without Disabilities	المعاقون With Disabilities	أخرى Others	استخدام الأصابع Grasping	متعددة Multiple	عقلية وحركية Mental & Moving	سمعية و لفظية Hearing & Speaking	حركية Moving	عقلية Mental	لفظية Speaking	سمعية Hearing		بصرية Seeing
<b>Male</b>															ذكور
Registered Refugee	4329	-	4224	105	2	4	8	5	4	37	21	5	3	16	لاجئ مسجل
Non-Registered Refugee	124	-	122	2	-	-	-	-	1	1	-	-	-	-	لاجئ غير مسجل
Non-Refugee	77	-	76	1	-	-	-	-	-	-	-	-	1	-	غير لاجئ
Not Stated	7	-	7	-	-	-	-	-	-	-	-	-	-	-	غير مبين
<b>Total</b>	<b>4537</b>	<b>-</b>	<b>4429</b>	<b>108</b>	<b>2</b>	<b>4</b>	<b>8</b>	<b>5</b>	<b>5</b>	<b>38</b>	<b>21</b>	<b>5</b>	<b>4</b>	<b>16</b>	<b>المجموع</b>
<b>Female</b>															إناث
Registered Refugee	3990	-	3930	60	-	1	7	2	3	19	15	1	5	7	لاجئ مسجل
Non-Registered Refugee	137	-	137	-	-	-	-	-	-	-	-	-	-	-	لاجئ غير مسجل
Non-Refugee	432	-	430	2	-	-	-	-	-	-	1	-	-	1	غير لاجئ
Not Stated	8	-	7	1	-	-	-	-	-	-	-	-	-	1	غير مبين
<b>Total</b>	<b>4567</b>	<b>-</b>	<b>4504</b>	<b>63</b>	<b>-</b>	<b>1</b>	<b>7</b>	<b>2</b>	<b>3</b>	<b>19</b>	<b>16</b>	<b>1</b>	<b>5</b>	<b>9</b>	<b>المجموع</b>
<b>Both Sexes</b>															كلا الجنسين
Registered Refugee	8319	-	8154	165	2	5	15	7	7	56	36	6	8	23	لاجئ مسجل
Non-Registered Refugee	261	-	259	2	-	-	-	-	1	1	-	-	-	-	لاجئ غير مسجل
Non-Refugee	509	-	506	3	-	-	-	-	-	-	1	-	1	1	غير لاجئ
Not Stated	15	-	14	1	-	-	-	-	-	-	-	-	-	1	غير مبين
<b>Total</b>	<b>9104</b>	<b>-</b>	<b>8933</b>	<b>171</b>	<b>2</b>	<b>5</b>	<b>15</b>	<b>7</b>	<b>8</b>	<b>57</b>	<b>37</b>	<b>6</b>	<b>9</b>	<b>25</b>	<b>المجموع</b>

جدول (79 تابع): السكان الفلسطينيين المعاقون حسب حالة اللجوء والجنس ونوع الاعاقة ونوع التجمع

Table (79 Cont.): Palestinian Population with Disability by Refugee Status, Sex, Type of Disability and Type of Locality  
(المجموع، Total)

Refugee Status & Sex	Total Population				Type of Disability										نوع الاعاقة	حالة اللجوء والجنس
	المجموع Total	غير مبین Not Stated	غير المعاقين Without Disabilities	المعاقون With Disabilities	أخرى Others	استخدام الأصابع Grasping	متعددة Multiple	عقلية وحركية Mental & Moving	سمعية و نطقية Hearing & Speaking	حركية Moving	عقلية Mental	نطقية Speaking	سمعية Hearing	بصرية Seeing		
<b>Male</b>																ذكور
Registered Refugee	27089	-	26400	689	47	34	59	28	26	244	93	32	26	100	لاجئ مسجل	
Non-Registered Refugee	2028	-	1986	42	2	4	5	2	8	12	3	-	1	5	لاجئ غير مسجل	
Non-Refugee	69729	-	68256	1473	136	68	121	57	62	501	156	57	49	266	غير لاجئ	
Not Stated	558	-	540	18	2	-	3	1	5	4	-	1	-	2	غير مبین	
<b>Total</b>	<b>99404</b>	<b>-</b>	<b>97182</b>	<b>2222</b>	<b>187</b>	<b>106</b>	<b>188</b>	<b>88</b>	<b>101</b>	<b>761</b>	<b>252</b>	<b>90</b>	<b>76</b>	<b>373</b>	<b>المجموع</b>	
<b>Female</b>															إناث	
Registered Refugee	24564	-	24161	403	22	10	40	12	29	120	59	23	18	70	لاجئ مسجل	
Non-Registered Refugee	2442	-	2395	47	3	1	9	2	6	14	3	-	3	6	لاجئ غير مسجل	
Non-Refugee	68119	-	67104	1015	81	13	105	33	51	322	114	53	74	169	غير لاجئ	
Not Stated	545	-	535	10	-	-	2	1	1	3	-	1	-	2	غير مبین	
<b>Total</b>	<b>95670</b>	<b>-</b>	<b>94195</b>	<b>1475</b>	<b>106</b>	<b>24</b>	<b>156</b>	<b>48</b>	<b>87</b>	<b>459</b>	<b>176</b>	<b>77</b>	<b>95</b>	<b>247</b>	<b>المجموع</b>	
<b>Both Sexes</b>															كلا الجنسين	
Registered Refugee	51653	-	50561	1092	69	44	99	40	55	364	152	55	44	170	لاجئ مسجل	
Non-Registered Refugee	4470	-	4381	89	5	5	14	4	14	26	6	-	4	11	لاجئ غير مسجل	
Non-Refugee	137848	-	135360	2488	217	81	226	90	113	823	270	110	123	435	غير لاجئ	
Not Stated	1103	-	1075	28	2	-	5	2	6	7	-	2	-	4	غير مبین	
<b>Total</b>	<b>195074</b>	<b>-</b>	<b>191377</b>	<b>3697</b>	<b>293</b>	<b>130</b>	<b>344</b>	<b>136</b>	<b>188</b>	<b>1220</b>	<b>428</b>	<b>167</b>	<b>171</b>	<b>620</b>	<b>المجموع</b>	

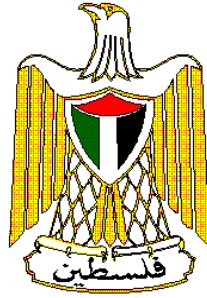

**Palestine National Authority  
Palestinian Central Bureau of Statistics  
Population, Housing and Establishment Census-1997  
Statistical Reports Series**



**Final Results  
Population Report  
Jenin Governorate**

**May, 1999**



PAGE NUMBERS OF ENGLISH TEXT ARE PRINTED IN SQUARE BRACKETS.  
TABLES ARE PRINTED IN THE ARABIC ORDER (FROM RIGHT TO LEFT).

© May, 1999

**All Rights Reserved.**

**Suggested Citation:**

Palestinian Central Bureau of Statistics, 1999. *Population, Housing and Establishment Census -1997, Final Results- Population Report – Jenin Governorate, First Part Ramallah-Palestine.*

All correspondence should be directed to:

Department of user services  
**Palestinian Central Bureau of Statistics**  
**P.O.Box 1647, Ramallah, Palestine.**

**Tel: 972-2-2986340**  
**E-mail: [diwan@pcbs.pna.org](mailto:diwan@pcbs.pna.org)**

**Fax: 972-2-2986343**  
**web-site: <http://www.pcbs.org>**

*Unofficial Translation*

*Unofficial Translation*

**A Word from H.E. Yaser Arafat  
President of the Palestinian National Authority**

The official statistics system is one of the basic pillars of the civic society in any country. We have, thus, paid special attention to laying solid foundations for this system in the Palestinian society. We have raised and allocated local and international resources to lay well balanced bases for the Palestinian statistical system in parallel with the task of achieving the Palestinian political and socio – economic independence. In acknowledging and stressing the importance of setting up a modern central statistical bureau capable of collecting, compiling and disseminating statistical data in accordance with the international standards and recommendations, we included the establishment, funding and creation of the enabling atmosphere for the success of the system among our top personal and official priorities.

It pleases us to present the findings of the first Population, Housing and Establishment Census that was successfully planned, implemented underwent various dissemination processes by Palestinian hands. Our independent Palestinian decision to carry out the project came in response to our awareness of the crucial need for building a Palestinian statistical system, as part of our rights to sovereignty and complete independence. We are very confident that the findings of the Population, Housing and Establishment Census-1997 shall be utilized in enhancing our efforts aiming to provide the enabling environment for achieving the complete Palestinian sovereignty as well as to optimally utilize and allocate available resources in a way that ensures balanced development.

In view of the importance of the project findings in enhancing our liberation, independence and state building, we issued presidential directives (in the session of the Palestinian cabinet held on January 16th 1998) requiring all ministries and governmental agencies to make optimal utilization of the findings, including revising their plans and program based on the results of this project.

The implementation of the Population, Housing and Establishment Census- 1997 and the derivation of its findings crowns our march for the informatic independence launched in 1993 when issued by our directives for the establishment of the Palestinian Central Bureau of Statistics. The success of the census would have been impossible, without the dedication and commitment of the national team we established for following up and supervising the implementation of this highly pivotal project. The census national team, comprised of senior PNA officials including ministers, deputy ministers, and director generals representing the Palestinian government, as well as many thousands of our Palestinian people who worked hard day and night to ensure the availability of the enabling conditions for the successful implementation of the census. It is my pleasure, in this respect, to express my deep gratitude to the national director of the project, Dr. Hasan Abu Libdeh, whose distinguished management, characterized with high efficiency and continuous follow up and supervision, has played a crucial role in achieving solid and reliable results. We extend our thanks to Mr. Mahmoud Jaradat, the executive director of the project, for his high sense of responsibility in managing and following up the implementation of the activities.

The cooperation of our people with the census national team in voluntarily providing complete needed data reflects the distinguished determination of the various groups of our Palestinian people to take part in building our homeland.

The international community has paid serious attention to □□ this national exercise. Such attention came in different forms including the generous support provided by a number of UN organizations and friendly countries. The United Nations Population Fund (UNFPA) allocated an essential part of its resources and technical expertise in the planning and implementation phases. The United Nations Statistical Office and the Technical Support Team resident in Amman took part in bringing success to the activities of the census including offering all possible technical consultancy. Likewise, the Governments of Great Britain, Switzerland and Norway provided serious financial contributions.

We express our sincere gratitude to the various parties that contributed to the funding of the activities of this crucial event as well as to those who provided technical expertise to ensure carrying out the census in accordance with international standards and scientific criteria.

Of course, I can not but extend my thanks and appreciation to the PC family and all members of the census national team. I am very proud of their hard work, persistence and dedication.

**Yasser Arafat**  
**President of the Executive Committee of the Palestine**  
**Liberation Organization**  
**President of the Palestinian National Authority**  
**President of the Higher Committee of the Population,**  
**Housing and Establishment Census 1997**

## Acknowledgement

We proudly celebrate the occasion of releasing the final results of the first Population, Housing and Establishment Census-1997, in less than a year from being implemented. It would be impossible for this achievement to emerge without the remarkable integration of all **Palestinian people**, by which all chances of success were provided to carry out this sovereignty exercise. Accordingly, the Census National Team is mostly grateful for their gigantic cooperation in this process.

The Census National Team is honored to present special appreciation and gratitude to his excellency President **Yaser Arafat**, for providing all the official, moral and financial support since his generous adoption of the idea since 1993 in Tunisia. The Census National Team highly appreciates Mr. President's faith and trust in the team's capabilities to implement this project during extremely complicated circumstances.

Both legislative and executive authorities, in addition to public and private sectors, were distinguishably supportive throughout the census stages.

Many thanks to the Palestinian **Legislative Council, PNA Leadership, Cabinet, Ministers, Ministries, Governmental Institutions, Governors, Palestinian Security Institutions, Members of Census National Committee, Publicity Campaign Regional Committees and Sub-Committees, Coordination Committee, Governorate Sub-Committees, Women Support Committees, Census Executive Committee, Central and Sub-Operations Rooms, and Other Parties** for harmonizing their efforts conducive to provide all opportunities of success.

**PCBS family** is proudly satisfied to be part of this historic era and to merit the confidence of both Palestinian leadership and people, to lead this marvelous task. PCBS will continuously be committed to endless exerted contributions to complete the Palestinian statistical sovereignty.

## **Acknowledgment**

The successful implementation of the census would not have been possible without the financial and technical assistance provided by the following donors: -

- United Nation Population Fund UNFPA, through united Nation Statistical Division (UNSD), Department of Economic and Social Information and Policy Analysis (DESIPA), Country Support Team Amman (CST) and United Nation Development Program (UNDP) in Jerusalem
- The British Government through Department for International Development (DFID)
- The Swiss Government through Swiss Development Cooperation (SDC)
- The Norwegian Government through Agency for Development Cooperation (NORAD)
- The World Bank Through Palestinian Economic Council for Development And Reconstruction (PECDAR).

Palestine National Authority (PNA), Census National Team, and Palestinian Central Bureau of Statistics acknowledge the assistance of these donor countries and agencies.

**The printing of Census reports is made possible by a generous contribution from British Government through the Department for International Development (DFID).**

## **Preface**

Censuses of Population, Housing, or Establishments are crucial undertakings in the life of any official statistical system. The United Nations recommends the implementation of Population censuses every 5 or 10 years to obtain a comprehensive set of data about population size, composition and characteristics. Such data are essential for economic and social development.

Upon launching of the peace process between the Arab countries and Israel, the Palestine Liberation Organization, PLO, has given highest priority to making available the needed data for establishing national plans of actions for rebuilding the country, especially the economic, social, cultural and service sectors in the Palestinian Territory. The PLO has recognized that the available gap in the needed statistics for planning will only be filled through the implementation of a population and housing census. The census will be a proper vehicle for providing various ministries and institutions with crucially needed data for effective planning and for the integration of demographic indicators into the overall development planning process.

Our efforts in planning for carrying out the census, which have started in the fall of 1993 have culminated in the issuance of a presidential decree (June 5, 1997) on conducting the Population, Housing, and Establishment Census at the end of 1997 in the Palestinian Territory. The Palestinian Central Bureau of Statistics was entrusted through that decree to lead the implementation of this strategic exercise.

The census covered all of the Palestinian Territory except those parts of Jerusalem, which were annexed by Israel in 1967. The Israeli authorities have conducted an extensive campaign against our teams in Jerusalem, including the arrest of scores of fieldworkers, declaring those areas as closed military areas, and passing a law outlawing census activities in Jerusalem, thus preventing the Palestinian side from exercising its legitimate rights in Jerusalem, and the right to collect statistical information about the Palestinians of Jerusalem.

This report summarizes the main results of the census in this field, more reports are being prepared to cover other topical aspects as well as other geographical areas. Of course, the exhaustion of all areas covered by the census will take along time, however, we count on the interests of various users to help us release all results in record time. In the meantime, we welcome any suggestions from users on further utilization of these data.

**May, 1999**

**Hasan Abu-Libdeh, Ph.D.  
President**

## Important Remarks

- 1- The detailed tables published in this report and addressing all essential characteristics are related to the final result of the population actually enumerated in December 10<sup>th</sup> – 24<sup>th</sup> 1997. However, Likewise, the results do not include the estimates of not enumerated population based on the findings of the post enumeration study, i.e. 7,727 persons.
- 2- The administrative classifications of the Ministry of Local Government were used in the 1997 census. These classifications divided the Palestinian Territory into 14 governorates in addition to 2 districts.  
The governorates are Jenin, Tulkarm, Qlaqiliya, Nablus, Ramallah and Al-Bireh, Jericho, Jerusalem, Bethlehem, Hebron, North Gaza, Gaza, Deir Al-Balah, Khan Yunis, and Rafah.  
  
The two districts are Tubas and Salfit.
- 3- Occupation and economic activity were coded based on the manuals developed by the PCBS in accordance with international standards, except for the relation between the occupation and the educational attainment (level) (the highest successfully completed academic qualification) for the second and third groups. It was agreed to make the educational attainment (level) of the professionals “diploma and higher”. As for assistant professionals, it was allowed to make their educational level “elementary and higher”. This is due to the fact that such cases are prevailing in the Palestinian Territory.
- 4- The occupation category “Legislators and senior administrators and managers” includes those currently or previously employed as legislators, senior governmental administrators and managers, traditional officials, mayors and senior administrators and managers in the political parties and organizations, workers unions, and humanitarian organizations. This category includes also chairmen of joint administration or consolidated institutions including general managers, production managers or directors of operations departments, irrespective of whether they are owners or employed in such institutions.

## Table of Contents

<b><u>Subject</u></b>	<b><u>Page</u></b>
<b>A Word from H.E. Yaser Arafat President of the Palestinian National Authority</b>	
<b>Acknowledgement</b>	
<b>Preface</b>	
<b>Important Remarks</b>	
<b>Table of Contents</b>	
<b>List of Tables</b>	
<b>Chapter One: General Background</b>	<b>[19]</b>
<b>1.1 Census definition</b>	<b>[19]</b>
<b>1.2 Objectives of the Census</b>	<b>[19]</b>
<b>1.3 Census Organizational Structure</b>	<b>[20]</b>
<b>1.4 Enumeration Technique</b>	<b>[21]</b>
<b>1.5 Census Coverage</b>	<b>[21]</b>
<b>1.6 Reference date</b>	<b>[21]</b>
<b>1.7 Enumeration period</b>	<b>[22]</b>
<b>1.8 Census Stages</b>	<b>[22]</b>
<b>1.9 Data Quality Control Mechanism</b>	<b>[24]</b>
<b>Chapter Two: Basic definitions and concepts</b>	<b>[25]</b>
<b>2.1 Geographical, administrative and statistical divisions</b>	<b>[25]</b>
<b>2.2 General definitions</b>	<b>[25]</b>
<b>2.3 Basic definitions of the individual and households characteristic</b>	<b>[28]</b>
<b>Chapter Three: Final Results</b>	<b>[39]</b>
<b>Tables</b>	<b>45</b>



## List of Tables

<b>Table</b>	<b>page</b>
<b>Table 1: Total Population by Type of Locality and Sex</b>	<b>45</b>
<b>Table 2: Native (Inside Palestinian Territory) and Foreign Born Palestinian Population by Age Groups in Years and Sex</b>	<b>46</b>
<b>Table 3: Palestinian Population Born Inside Palestinian Territory by Governorate, Sex and Age Groups in Years</b>	<b>47</b>
<b>Table 4: Households by Household Size and Nationality of Head of Household</b>	<b>50</b>
<b>Table 5: Population (12 Years and Over) in Palestinian Households, by Relationship to Head of Household, Marital Status and Sex, and Number of Institutional Population</b>	<b>51</b>
<b>Table 6: Palestinian Population in Households and Institutions by Age Groups in Years, Sex, Household Type and Type of Locality</b>	<b>52</b>
<b>Table 7: Palestinian Households and Population in Households by Size, type of Household and Type of Locality</b>	<b>60</b>
<b>Table 8: Heads of Palestinian Households by Age Groups in Years and Sex, and Other Households Members by Age Groups in Years and Relationship to Head of Household</b>	<b>64</b>
<b>Table 9: Palestinian Households and Population in Household by Household Size, Number of Members Under 15 Years and Type of Locality</b>	<b>81</b>
<b>Table 10: Palestinian Households and Population by Sex, Household Type, Number of Persons 60 Years and Over, Household Size and Type of Locality</b>	<b>85</b>
<b>Table 11: Population by Age Groups in Years, Sex and Nationality</b>	<b>89</b>
<b>Table 12: Population by Single Years of Age, Sex and Type of Locality</b>	<b>91</b>
<b>Table 13: Palestinian Population by Locality, Sex and Age Groups in Years</b>	<b>96</b>
<b>Table 14: Palestinian Population (12 Years and Over) by Age Groups in Years, Sex, Marital Status and Type of Locality</b>	<b>102</b>
<b>Table 15: Palestinian Population (12 Years and Over) by Locality, Sex and Marital Status</b>	<b>110</b>
<b>Table 16: Palestinian Population Ever Married by Current Age Groups in Years, Sex, Age at First Marriage and Type of Locality</b>	<b>114</b>
<b>Table 17: Palestinian Population by Age Groups in Years, Sex and Religion</b>	<b>122</b>
<b>Table 18: Palestinian Population (10 Years and Over) by Locality, Sex and Educational Attainment</b>	<b>123</b>
<b>Table 19: Palestinian Population (10 Years and Over) by Locality, Sex and Activity Status.</b>	<b>137</b>
<b>Table 20: Palestinian Population by Refugee Status, Type of Locality and Sex</b>	<b>151</b>
<b>Table 21: Palestinian Population by Age Groups in Years, Sex, Refugee Status and Type of Locality</b>	<b>152</b>
<b>Table 22: Palestinian Households and Members by Locality and Household Size</b>	<b>156</b>
<b>Table 23: Ever Married Palestinian Women (12 Years and Over) by Age in Years, Number of Children Ever Born Alive by Sex and Type of Locality</b>	<b>161</b>

<b>Table</b>	<b><u>Page</u></b>
<b>Table 24:</b> Ever Married Palestinian Women (12 Years and Over) by Age in Years, Number of Children Still Alive by Sex, and Type of Locality	<b>165</b>
<b>Table 25:</b> Ever Married Palestinian Women (12 Years and Over) by Duration of Marriage in Years, Number of Children Ever Born Alive by Sex and Type of Locality	<b>169</b>
<b>Table 26:</b> Ever Married Palestinian Women (12 Years and Over) by Duration of Marriage in Years, Number of Children Still Alive by Sex and Type of Locality	<b>173</b>
<b>Table 27:</b> Ever Married Palestinian Women (12 - 59) Years by Educational Attainment, Age Groups in Years, Number of Births Ever Born Alive by Sex Within the 12 Months Preceding the Census and Type of Locality	<b>177</b>
<b>Table 28:</b> Ever Married Palestinian Women (12 - 59) Years by Age Groups in Years, Number of Births Ever Born Alive in 12 Months Preceding the Census, Number of Births Still Alive, Number of Deaths Among these Live Births and Type of Locality	<b>189</b>
<b>Table 29:</b> Palestinian Population ( 5 Years and Over ) by Age in Years, Sex, Educational Attendance and Type of Locality	<b>193</b>
<b>Table 30:</b> Palestinian Population ( 5 Years and Over ) by Educational Attendance, Sex, Age and Type of Locality	<b>197</b>
<b>Table 31:</b> Palestinian Population ( 10 Years and Over) by Years of Schooling Completed, Sex, Age and Type of Locality	<b>201</b>
<b>Table 32:</b> Palestinian Population (10 Years and Over) by Age, Sex, Literacy and Type of Locality	<b>209</b>
<b>Table 33:</b> Palestinian Population (10 Years and Over) Currently at School by Educational Attainment, Sex, Age and Type of Locality	<b>211</b>
<b>Table 34:</b> Palestinian Population (10 Years and Over) Not Currently at School by Educational Attainment, Sex, Age and Type of Locality	<b>215</b>
<b>Table 35:</b> Palestinian Population Completed Associate Diploma and Above by Specialization (Program), Sex, Age and Type of Locality	<b>219</b>
<b>Table 36:</b> Palestinian Population (10 Years and Over) by Place of Study, Sex, Qualification and Type of Locality	<b>231</b>
<b>Table 37:</b> Palestinian Population 10 Years and Over by Age Groups in Years, Sex, Activity Status and Type of Locality	<b>239</b>
<b>Table 38:</b> Palestinian Population 10 Years and Over by Years of Schooling, Age Groups in Years, Activity Status, Sex and Type of Locality	<b>243</b>
<b>Table 39:</b> Palestinian Population 10 Years and Over by Marital Status, Age Groups in Years, Activity Status, Sex and Type of Locality	<b>259</b>
<b>Table 40:</b> Employed and Unemployed Ever Worked Palestinian Population 10 Years and Over by Sex, Marital Status, Age Groups in Years, Employment Status and Type of Locality	<b>275</b>
<b>Table 41:</b> Employed and Unemployed Ever Worked Palestinian Population 10 Years and Over by Sex, Age Groups in Years, Employment Status and Type of Locality	<b>303</b>
<b>Table 42:</b> Employed and Unemployed Ever Worked Palestinian Population 10 Years and Over by Sex, Age Groups in Years, Main Occupation and Type of Locality	<b>307</b>
<b>Table 43:</b> Employed and Unemployed Ever Worked Palestinian Population 10 Years and Over by Sex, Marital Status, Age Groups in Years and Main Occupation	<b>311</b>
<b>Table 44:</b> Employed and Unemployed Ever Worked Palestinian Population 10 Years and Over by Sex , Place of Work, Main Occupation and Employment Status	<b>318</b>

<b>Table</b>	<b><u>Page</u></b>
<b>Table 45:</b> Employed and Unemployed Ever Worked Palestinian Population 10 Years and Over by Sex, Educational Attainment, Age Groups in Years and Main Occupation	<b>330</b>
<b>Table 46:</b> Employed and Unemployed Ever Worked Palestinian Population 10 Years and Over by Age Groups in Years, Sex and Economic Activity	<b>339</b>
<b>Table 47:</b> Employed and Unemployed Ever Worked Palestinian Population 10 Years and Over by Sex, Economic Activity and Employment Status	<b>342</b>
<b>Table 48:</b> Employed and Unemployed Ever Worked Palestinian Population 10 Years and Over by Sex, Educational Attainment, Age Groups in Years and Economic Activity	<b>345</b>
<b>Table 49:</b> Employed and Unemployed Ever Worked Palestinian Population 15 Years and Over by Economic Activity, Sex and Main Occupation	<b>354</b>
<b>Table 50:</b> Employed and Unemployed Ever Worked Palestinian Population 15 Years and Over by Economic Activity, Sex and Sector	<b>357</b>
<b>Table 51:</b> Employed Palestinian Population 10 Years and Over by Main Occupation, Sex, Age Groups in Years and Type of Locality	<b>360</b>
<b>Table 52:</b> Employed Palestinian Population 10 Years and Over by Economic Activity, Sex, Age Groups in Years and Type of Locality	<b>372</b>
<b>Table 53:</b> Employed Palestinian Population 10 Years and Over by Age Groups in Years, Sex and Employment Status	<b>384</b>
<b>Table 54:</b> Employed Palestinian Population 15 Years and Over by Economic Activity, Sex and Sector	<b>387</b>
<b>Table 55:</b> Unemployed Palestinian Population 10 Years and Over by Sex, Age Groups in Years, Years of Schooling and Type of Locality	<b>390</b>
<b>Table 56:</b> Unemployed Palestinian Population 10 Years and Over by Sex, Age Groups in Years, Marital Status and Type of Locality	<b>394</b>
<b>Table 57:</b> Unemployed Ever Worked Palestinian Population 10 Years and Over by Sex, Age Groups in Years and Main Occupation	<b>398</b>
<b>Table 58:</b> Unemployed Ever Worked Palestinian Population 15 Years and Over by Economic Activity, Sex and Sector	<b>399</b>
<b>Table 59:</b> Unemployed Ever Worked Palestinian Population 10 Years and Over by Sex, Age Groups in Years and Employment Status	<b>402</b>
<b>Table 60:</b> Palestinian Population 10 Years and Over Not Economically Active by Age Groups in Years, Sex and Reason for Not Active	<b>403</b>
<b>Table 61:</b> Palestinian Population 10 Years and Over Not Economically Active by Sex, Age Groups in Years, Years of Schooling and Type of Locality	<b>405</b>
<b>Table 62:</b> Palestinian Households and Population in Households by Size of Household and Number of Economically Active Members	<b>409</b>
<b>Table 63:</b> Palestinian Households by Size, Number of Unemployed Members and Dependent Under 15 Years in Households	<b>410</b>
<b>Table 64:</b> Heads of Palestinian Households 10 Years and Over by Age Groups in Years, Sex and Activity Status	<b>411</b>
<b>Table 65:</b> Employed and Unemployed Ever Worked Palestinian Heads of Households 15 Years of Age and Over by Economic Activity, Sex and Employment Status	<b>412</b>

<b>Table 66:</b> Foreign-Born Palestinian Population by Country of Birth, Sex and Age Groups in Years	<b>415</b>
<b>Table</b>	<b><u>Page</u></b>
<b>Table 67:</b> Foreign-Born Palestinian Population (12 Years and Over) by Age Groups in Years, Sex and Marital Status	<b>417</b>
<b>Table 68:</b> Foreign-Born Palestinian Population 10 Years and Over by Educational Attainment, Sex and Age Groups in Years	<b>419</b>
<b>Table 69:</b> Foreign-Born Palestinian Population 10 Years and Over by Sex, Age Groups in Years and Activity Status	<b>420</b>
<b>Table 70:</b> Foreign-Born Palestinian Population 10 Years and Over Employed and Unemployed Ever Worked by Main Occupation, Sex and Age Groups in Years	<b>421</b>
<b>Table 71:</b> Palestinian Population with Disability by Age Groups in Years, Sex, Type of Disability and Type of Locality	<b>424</b>
<b>Table 72:</b> Palestinian Households with One or More Persons with Disability by Type of Locality, Type and Size of Household	<b>436</b>
<b>Table 73:</b> Palestinian Population 12 Years and Over with Disability by Marital Status, Age Groups in Years, Sex and Type of Disability	<b>437</b>
<b>Table 74:</b> Palestinian Population with Disability by Cause, Type of Disability, Age Groups in Years and Sex	<b>451</b>
<b>Table 75:</b> Palestinian Population 5 - 24 Years with Disability by Educational Attendance, Age Groups in Years, Sex, Type of Disability and Type of Locality	<b>471</b>
<b>Table 76:</b> Palestinian Population 10 Years and Over with Disability by Educational Attainment, Age Groups in Years, Sex, and Type of Disability	<b>479</b>
<b>Table 77:</b> Palestinian Population 10 Years and Over with Disability by Activity Status, Sex, Type of Disability and Type of Locality	<b>487</b>
<b>Table 78:</b> Employed and Unemployed Ever Worked Palestinian Population 10 Years and Over with Disability by Main Occupation, Sex, and Type of Disability	<b>495</b>
<b>Table 79:</b> Palestinian Population with Disability by Refugee Status, Sex, Type of Disability and Type of Locality	<b>498</b>

# Chapter One

## General Background

The Population, Housing and Establishment Census -1997 is the largest statistical project ever conducted in the Palestinian Territory. The Palestinian Central Bureau of Statistics (PCBS) started preparing for implementing this pivotal project in the eve of 1993, and it was actually carried out throughout the period starting from the early beginnings of September 1997 until the eve of that year. This chapter provides a brief overview of the Census importance, objectives, Census organizational structure, coverage, reference date, stages, data quality control mechanisms.

### 1.1. Census Definition:

#### Population Census

The process of collection, classification, processing, analysis, assessment, dissemination of statistical data on the number of population and their distribution by basic demographic and socio-economic characteristics in a specific reference period within the boundaries of a specific geographic area.

A population Census is based on the following:

1. De-facto enumeration: based on the enumeration of individuals according to their existence in the area of enumeration at Census reference date, regardless of their usual place of residence.
2. De-jure enumeration: the enumeration of individuals according to their usual place of residence, regardless of their existence at the Census reference date.

For this Census, we adopted the de-facto approach with some exceptions.

### 1.2 Objectives of the Census:

The main objectives of the Census are as follows:

1. Provide a basic set of updated and reliable data on the population, housing, economic establishments, and agricultural holdings with emphasis on identifying the size, distribution, and the basic socio - economic and demographic characteristics of the households and individuals. This involves providing data on buildings characteristics and housing conditions along with the basic means available to the household and the agricultural holdings, in addition to a basic set on buildings and economic establishments.
2. Develop special standards, definitions and manuals for the statistical activities in the Palestinian Territory.
3. Enhance and support the national building capacities and the PCBS ability to conduct periodic Censuses and surveys. This involves timely and cost effective planning, data collection, data processing, data dissemination, and the use of related characteristics (population, building, housing units, and establishments characteristics). Quality and meeting various needs should be highly emphasized.
4. Create a comprehensive database to function as a basic reference for the basic information systems including the compilation and updating of central records and registers including the population register, the buildings and housing units register, the detailed addresses register, the establishments register and the agricultural holdings register.

**1.3 Census Organizational Structure:**

Because of the importance of the Census project, which is considered the largest statistical operation that has been implemented in the Palestinian Territory, it was necessary to have an administrative organization for the census national team that secures complete controls over administrative technical and field work operations. The number of individuals who worked in the project was 6733. This number does not include the volunteers who participated in the publicity campaign, beside members of emergency committees, women committees and security committees

**Census organization structure**

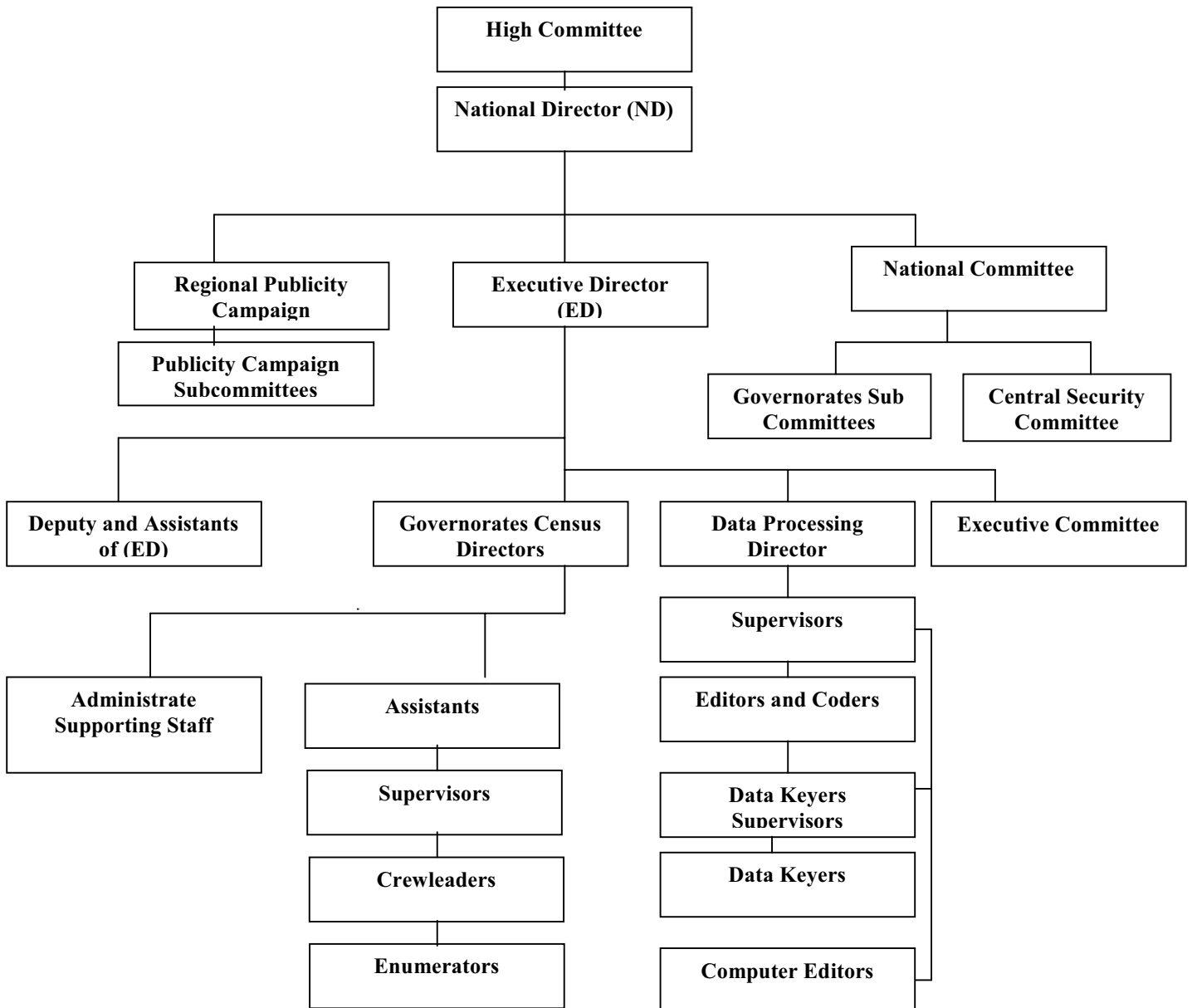

#### **1.4 Enumeration Technique:**

The enumeration technique was based on direct interviewing of respondents in completing the questionnaires designated for collecting statistical data on the individuals, households, buildings, housing units and establishments. All of these categories underwent comprehensive enumeration, i.e. the operations were not based on any sampling. In addition, the instructions given to the fieldwork teams stressed the importance of returning more than once to absent households to ensure completing data from eligible persons. Field work officials used to play active roles in addressing non-response cases by providing the household with the necessary explanations to alleviate their fears or through public and official related ceremonies.

A post – enumeration study was conducted on 4% of the enumeration areas to check and examine under coverage of households and individuals. This study was conducted during the first half of January 1998.

#### **1.5. Census Coverage:**

As mentioned before, the De-facto enumeration was adopted in the Census, with some exceptions. Thus, the categories that underwent enumeration are as follows:

##### **The Categories that underwent complete data collection are:**

1. All persons present in the Palestinian Territory on the reference date, irrespective of nationality, purpose of stay and place of residence in the Palestinian Territory.
2. All Palestinians temporarily living abroad (for less than one year prior to the night of the reference date) and who have a usual place of residence in the Palestinian Territory. Those persons are enumerated as part of their households.
3. All Palestinians studying abroad irrespective of the study period and the period of stay abroad along with all Palestinian detainees in the Israeli jails regardless of the detention period.

##### **Palestinians abroad:**

This category includes Palestinians who have lived abroad for more than one year but who, nevertheless, have a usual place of residence in the Palestinian Territory and have identity cards (except for students and detainees enumerated in the previous category) irrespective of the purpose of their stay abroad. This report does not include any data about this category.

#### **1.6 Reference date:**

The reference date refers to the moment in which the Census data are based. Normally, it refers to the midnight of the day preceding the reference period. Thus, the findings of the Census relate to that night. The midnight of December 9–10<sup>th</sup> 1997 was adopted as the reference date of the Census.

However, this does not mean that all data relate to the reference date of the Census, taking into account that the reference period for some characteristics refers to periods prior to the reference date of the Census operations. This applies to economic characteristics, births and deaths data. In general, most of the other data relate to the reference date including age, marital status, place of residence, educational attainment level, ...etc.

## **1.7 Enumeration period:**

As for the enumeration period, it refers to the span of time in between the commencement of fieldwork and the completion of all questionnaires. The period between December 10<sup>th</sup> 1997 and December 24<sup>th</sup> was adopted as the enumeration period of the census.

## **1.8 Census Stages:**

The Census was conducted in three basic stages:

### **1.8.1 Census Preparatory Stage:**

The initial preparatory activities of the 1997 census were launched at the end of 1993 by the preparation of the project document, census budget, and then the recruitment of census core staff who first thoroughly reviewed the international experiences and UN recommendations in relation to Population and Housing Censuses.

Afterwards, the census core team initiated the process of coordinating with governmental and non-governmental insinuations to identify their needs of the census data. The coordination resulted in national consensus about the priorities in relation to the necessary variables and indicators that were crucial to the Palestinian development process. Also, special coordination and consultation with the United Nations Population fund (UNFPA) were conducted from the beginning of this stage to ensure the support of this organization to the census various activities.

This stage witnessed the implementation of a pre-test that covered 15 Enumeration Areas in March 1996, and a pilot census that covered 36 Enumeration Areas, which was conducted in December 1996. These two census' tests led to positive amendments to census plans and procedures.

At this stage, an administrative classification manual was prepared along with complete updated maps for all Palestinian localities. Each locality was divided into small Enumeration Areas each with an average size of 150 housing unit.

Presidential decrees on the implementation of the census and the formation of the census different committees were issued on June 6<sup>th</sup> 1997.

Then, census questionnaires and manuals were finalized and printed; sources of fieldworkers were determined; preparation of archive and storage room was set; and finally the distribution of census required materials to census field offices. This stage was accomplished by September 4<sup>th</sup>, 1997.

### **1.8.2. Implementation stage (field work stage):**

This stage started on September 6<sup>th</sup> 1997 and lasted until January 15<sup>th</sup> 1998. It commenced with the selection and training of field workers including Census governorate directors, supervisors, crew leaders and enumerators. The main activities of this stage tackled the delineation of enumeration areas in the period between October 1<sup>st</sup> 1997 and October 14<sup>th</sup> 1997; the marking and listing of buildings, housing units and establishments in the period between October 30<sup>th</sup> 1997 and November 23<sup>rd</sup> 1997; the population count (enumeration) in the period between December 10<sup>th</sup> 1997 and December 24<sup>th</sup> 1997; the implementation of the post enumeration study in the period between January 6<sup>th</sup> 1998 and January 15<sup>th</sup> 1997; the derivation of the preliminary findings in the period between December 31<sup>st</sup> 1997 and January 4<sup>th</sup> 1998; and the delivery and reception of questionnaires and records as well as storing them in the main office in the period between December 29<sup>th</sup> 1997 and January 4<sup>th</sup> 1998.



### **1.8.3. Data processing and preparation reports stage:**

This stage started on January 5<sup>th</sup> 1998. The main activities of this stage tackled the editing, coding, verification, data entry, and verification of computerized data for all questionnaires. Other pertinent activities included the application of data quality control techniques after the derivation of electronic lists for exceptional and inconsistent cases. In addition, this stage involved the preparation of the different statistical reports at all geographic levels.

## **1.9 Data quality and control mechanism:**

The purpose of this mechanism was to obtain reliable set of data through the adoption of procedures that would prevent possible errors, avoid the causes of possible inconsistencies, and then the identification and correction of these errors or inconsistencies.

The data quality and control mechanism was adopted in all of census stages.

### **1.9.1 Data quality and control mechanism in the preparatory stage:**

This stage involved the formulation of census definitions and instructions in a way that would best suit the questionnaires and permit a reliable and consistent completion of census questionnaires.

An administrative classification manual was prepared for all Palestinian localities. Detailed maps were prepared for each locality and each Enumeration Area in the locality, in addition to proper distribution of fieldworkers to ensure full coverage of all buildings, housing units, households, and establishments.

Special forms were designed to allow for close follow up on daily production, coverage, and data quality.

Enough attention was paid to the listing of special groups like Bedouins, people passing through passages, and persons living in institutional households.

A mechanism was developed for checking coverage through the implementation of a Post Enumeration Study.

In addition, a special mechanism was adopted in storing census questionnaires to ensure safe storage and fast retrieval of questionnaires during the census data processing stage.

### **1.9.2 Data quality and control mechanisms in the implementation stage:**

Special attention was given to the selection of census fieldworkers and unemployed intermediate college or university graduates were recruited. Each fieldworker was assigned to an Enumeration Area located in his or her locality since it's easier to identify all buildings, establishments, and households, as well as to avoid possible disruption in census activities in case of complete or partial closure of the Palestinian Territory from Israeli Authorities.

Training programs and plans were carefully designed in advance. The first stage was to train census directors, who then trained census supervisors, and who then trained census crew leaders and enumerators. Identical videotapes were used in every training stage to ensure presenting census definitions and instructions to all trainees in a unified way.

After each training stage, a unified evaluation examination was conducted and the best fieldworkers were selected.

In the fieldwork activity, every supervisor was responsible for 5 crew leaders and every crew leader was responsible for 5 enumerators.

As for the enumeration technique, the direct interviewing technique was solely adopted in the enumeration process, where the interviews were conducted with the head of household or another eligible adult.

The completion of basic and identification data, e.g. name, birth date, identity card number was based on official identification documents. A “reminder ” questionnaire was distributed to all households before the actual enumeration started. The purpose of such practice was to remind the households and individuals that the actual enumeration would be conducted on a certain date and to make sure that the most basic information needed would be available on that date.

Clear and definite instructions were issued to the different levels of field workers to ensure field and office revision of their work and the work of their immediate staff. These instructions focused on revision techniques and error correction mechanisms. These instructions also required the supervisors to personally complete a sample not less than 5% of the questionnaires completed by the crew leaders or enumerators; check the coverage and data quality especially in the early days of work besides the daily office and field revisions. The crew leader re-completed 10% of the household data previously completed by the enumerators. In addition, the crew leader ensured household coverage and data consistency besides directing the enumerator’s attention to the errors some of them made.

Two central operation rooms operated continuously 24 hours a day in PCBS’ main offices in Ramallah & Gaza, respectively. These operation rooms comprised technical staff, administrators, and support staff to respond to the inquiries of the public and meet the urgent needs of the Census staff, e.g. supplies and issuing any general instructions in writing.

A post – enumeration study was conducted on 4% of the enumeration areas to check the coverage rate of individuals and households. A complete re – enumeration was carried out of all households and individuals in the sample enumeration areas.

### **1.9.3 Data quality control mechanism in the data processing stage:**

The Census data processing stage included the office editing, office coding, data entry, and computer editing activities.

A special office and computer editing manual was prepared in advance, which included all possible checks and controls that could be applied on the census data.

All census data processing employees were selected from the best fieldworkers. The data processing stage was conducted centrally, and special training sessions were conducted prior to any of the data processing activities.

Office editing and verification of editing were implemented 100% on all of the census questionnaires.

Office coding and verification of coding were implemented 100% on all of the census questionnaires as well.

At the beginning of census data entry stage, verification was implemented 100% to identify weaknesses among data keyers. At later stages, only a 10% verification on data entry was applied.

The best editors and coders were selected for the computer editing stage.

## **Chapter Two**

### **Basic Definitions and Concepts**

#### **2.1 Geographical, Administrative and Statistical Divisions:**

According to current administrative divisions, the Palestinian Territory was divided into two geographic regions: The West Bank and Gaza Strip. The West Bank was divided into 9 Governorates and two Districts (Jenin, Tulkarm, Qalqiliya, Nablus, Ramallah & Al-Bireh, Jerusalem, Jericho, Bethlehem, Hebron, and Tubas, Salfit Districts) while Gaza Strip was divided into 5 Governorates (North Gaza, Gaza, Deir Al-Balah, Khan Yunis, Rafah).

#### **Locality:**

A permanently inhabited place, which has an independent municipal administration or a permanently inhabited, separated place not included within the formal boundaries of another locality

#### **Locality Type:**

Localities have been divided into three types: **Urban, Rural, Camps**

**Urban:** Any locality whose population amounts to 10,000 persons or more. This applies to all governorates/districts centers regardless of their size. Besides, it refers to all localities whose populations vary from 4,000 to 9,999 persons provided they have, at least, four of the following elements: public electricity network, public water network, post office, health center with a full – time physician and a school offering a general secondary education certificate.

**Rural:** Any locality whose population is less than 4,000 persons or whose population varies from 4,000 to 9,999 persons but lacking four of the aforementioned elements.

**Camp:** It refers to any locality referred to as a refugee camp and administered by the United Nations Refugees and Work Agency in the Near East (U.N.R.W.A.).

#### **Enumeration Area:**

A group of housing units (about 150 housing unit) with clear boundaries on the ground, it may constitute one locality or part of a locality.

#### **2.2 General definitions:**

##### **Building:**

For the purposes of the Population, Housing and Establishment Census 1997, the building is defined as any fixed construction that is temporarily or permanently erected on the surface of the earth or water. The building is surrounded by four walls or with at least one completed ceiling at the time of the visit, regardless of the construction material and the purpose of construction and utilization at the time of the Census. The building might be utilized for habitation, for work, for both, vacant, closed or under construction at the time of the Census.

##### **Housing Unit:**

A building or part of a building constructed for one household only, with one or more independent entrance leading to the public road without passing through another housing unit. The unit might not be constructed for living purposes but found occupied with a household during the enumeration. Likewise, the unit might be utilized for habitation or for work purposes or both purposes. Also, it might be closed, vacant or occupied by one or more households during the Census.

**Room:**

The housing unit or part of the housing unit surrounded with walls and has a ceiling, provided that its area is not less than 4m<sup>2</sup>. If the area of the glassy balcony equals or surpasses more than 4m<sup>2</sup> and is used for living purposes, it is considered a room. Likewise, the salon or living room is considered a room. The kitchen, bathroom, paths and toilet are not considered rooms. Areas allocated for animals and poultry along with those used for work purposes, only, are not considered rooms.

**Collective households (institutional households):**

It refers to the place constructed for the residence of a group of individuals, who live therein and benefit from the services it provides. The collective household, may be comprised one building or more or one housing unit or more. Examples of collective households include hotels, hostels, elderly and orphans homes, psycho-therapy clinics and hospitals, collective households for university students, collective living quarters (camps) at the passages, and housing units of priests and nuns in the monasteries and churches (who do not have other households).

**Household:**

For the purposes of the Population, Housing and Establishment Census -1997, the household was defined as one person or a group of persons with or without a family relationship, who live in the same housing unit or part of the housing unit, share meals and make joint provision of food and other essentials of living.

In the Census, the household includes:

- A. Household members found in the housing unit in the midnight of the reference date (the night of December 9 – 10<sup>th</sup> 1997).
- B. Visitors living outside the Palestinian Territory but who spent that night in the housing unit of the household (relatives and non- relatives) as well as visitors from the Palestinian Territory who, as a whole family, spent all of the enumeration period.
- C. Servants and other workers living usually within the household and spent the night of the reference date with the household.
- D. New births born prior to the night of the reference date and still alive, irrespective of whether they were within the household or in the hospital.
- E. Household members who spent the night of the reference date with the household and died after that night.
- F. Household members who usually live in the housing unit but were not available in the midnight of the reference date. This category includes:
  - Household members who spent the night of the reference date with another household inside the Palestinian Territory.
  - Household members working at night in factories, hospitals, airports, ...etc.
  - Individuals who spent the night of the reference date travelling in the public ways inside the Palestinian Territory.
  - Fishers who spent the night of the reference date fishing in the regional waters.
  - Members of internal security forces, presidential security forces, and civil defense forces irrespective of where they spent the night of the reference date.

- Palestinian households' members living usually within the household but who were abroad (for touristic, medical or other purposes) during the night of the reference date, provided their stay does not exceed one year.
- Palestinian households' members living usually within the household but were absent during the night of the reference date due to urgent causes including hospital, prisons, ...etc.
- Palestinian households' members living usually within the households but were absent during the night of the reference date due to their stay in a hotel in the Palestinian Territory.
- Students studying abroad regardless of the length of their stay.
- Household members detained in prisons irrespective of their sentence.

**The following categories are excluded from lists of households' members:**

- Persons who died before the night of the reference date.
- Persons who were born after the night of the reference date.
- Persons present during the enumeration in elderly homes, orphans homes, psycho-therapy clinics and hospitals, collective households for university students, and other collective households in the Palestinian Territory. Those persons are enumerated in these housing units.
- Students studying in Palestinian universities, institutes and other educational institutions who have places of residence other than the housing units of their households. Those persons are enumerated in these housing units.

**Special cases:**

- Bedouins are enumerated in the place of their stay in the night of the reference date.
- Palestinians living abroad for more than one year who have Palestinian identification documents and usually live within the household when they return are classified under "Palestinians living abroad" and are not included in the list of household members. As for persons visiting the Palestinian Territory and having Palestinian identification documents, they are not classified under "Palestinians living abroad" if they were enumerated with households they are staying with.

**Type of households that underwent enumeration are divided into:**

**Private Households:** The households included in the aforementioned definition of the household.

**Collective / Institutional Households:** It refers to the households enumerated in the previously mentioned collective households.

**Palestinian Household:**

It refers to the private household whose head holds the Palestinian nationality. As for non – Palestinian household, it refers to the household whose head holds non – Palestinian nationality irrespective of the nationality of other household members.

Types of Private households:

**Private households are divided by composition into the following types:**

**1. A one–person– household**

It refers to the household comprised of one individual.

**2. Nuclear household**

It refers to the living household comprised of a **couple only; a couple and a son or a daughter** or more; **a male head of a household with a son or a daughter** or more; **a female head of a household with a son or a daughter** or more. It is worthy to note that no other relatives or non – relatives live with this household.

**3. Extended household**

It refers to the household comprised of one or more nuclear households **with one or more relatives** yet **no other non – relatives** live with this household. It might be comprised of two or more related but not married persons. To be brief, it must be comprised of a head of a household and a minimum of one relative member (other than a spouse or a child). However, it **does not include any non – relative members**.

**4. Composite household**

It refers to the household comprised of one or more nuclear households **with one or more relatives** related to the head of the household and a minimum of **one non- relative member**. It might be comprised of two or more unrelated and not married persons. To be brief, it must be comprised of a head of a household and a minimum of one non- relative member irrespective of the other household members.

**Average household size:**

It refers to the average number of private household members calculated through dividing the total number of members for a certain category by the number of households for that particular category.

**2.3 Basic definitions of the individuals and households characteristics:**

**Head of the household:**

It refers to the person who usually lives within the household and is considered as the head of the household by its other members. Often, he \ she is the main decision-maker and responsible for financial support and economic welfare of the household.

**Relationship to the head of the household:**

It refers to the type of relationship to the head of the household and is normally classified as follows:

Head of the household, Spouse, Son/ daughter, Father / mother, Brother / sister, Grandfather/ grandmother, Grand–child, Son/ daughter in law, Other relatives, Others.

**Sex:**

It is divided into Male and Female.

**Date of Birth:**

It refers to the date in which the person was born. It is normally comprised of three cells: day, month and year according to the official identification documents such as the birth certificate, passport, ...etc.

**Age in completed years:**

Age is defined as the temporal span extending from the birth date until the reference date of the Census, expressed by years without any attention to the days and months (completed years).

**Original nationality:**

It refers to the political identity of the individuals. As for Palestinians with other nationalities, they are considered Palestinian nationals.

**Religion:**

It refers to the spiritual belief of the person, which is divided into Muslim, Christian, Other.

**Mother's usual place of residence (place of birth):**

It refers to the usual place of residence of the mother when the person was born.

**Usual place of residence:**

It refers to the name of the locality in which the person spends most of his time during the year (lived there six months and above), irrespective of whether it is the person's same place of existence during the Census, or the place in which he works and performs related activities or the place in which his original household is based or not.

**Duration of residence:**

It refers to the duration the person's stay in the current place of residence in which the person lived until the date of the Census, in completed years without any attention to the months or days.

**Previous usual place of residence:**

It refers to the place (if existing) where the person stayed for a minimum of six months before he moved to the current usual place of residence.

**Reasons of changing previous place of residence:**

It refers to the reasons that caused the person to change the previous usual place of residence and move to the current usual place of residence. The reasons are classified as follows:

- 1. Work:** This reason means that the reason that caused the person to move to the current place of residence was either to seek work or a change in the place of work.
- 2. Study:** This reason means that the reason that caused the person to move to the current place of residence was to continue his \ her studies.
- 3. Marriage:** This reason means that marriage was the reason that caused the person to move to the current place of residence.
- 4. Companionship (accompany):** This reason means that the reason that caused the person to move to the current usual place of residence is accompanying one of the household members or moving to live with the household or a household member. This applies to the spouse and children of the head of the household who accompany him \ her or move to live with him \ her for any reasons (other than obligatory migration).
- 5. Compulsory Migration:** This applies to cases in which the person was obliged to leave his/her previous place of residence and move to the current usual place of residence due to compulsory migration during war, irrespective of age. This applies to deportees and their families as well as detainees in the Israeli prisons

- 6. Other:** This category refers to any causes other than any of the aforementioned, e.g. moving to a new housing unit in another locality or returning to the country.

**Refugee status:**

This status relates to the Palestinians who were forced to leave their land in the Palestinian Territory occupied by Israel in 1948. It applies to their male sons and grandchildren. Every Palestinian falls under one of the following categories:

- 1. Registered Refugees:** It applies to registered refugees holding refugee registration cards issued by UNRWA.
- 2. Non-Registered Refugees:** It applies to unregistered refugees who do not hold refugee registration cards issued by UNRWA.
- 3. Non-Refugee:** It applies to any Palestinian not categorized under any of the two aforementioned statuses.

**Types of Disability:**

The disabled is defined as the person suffering from a clear and evident weakness in performing certain activities due to continuous difficulties emanating from a physical, mental or health state that lasted for more than six months. Disabilities resulting from a bone break or a disease lasting for less than six months are not considered disabilities that are classified as follows:

- 1. Seeing (visual):** It includes blind and one-eyed persons and any persons suffering from clear sight weaknesses even after using special devices, provided they do not suffer from any other disabilities.
- 2. Hearing (auditory):** It includes deaf persons and any persons suffering from clear auditory problems even after using special auditory devices, provided they do not suffer from any other disabilities.
- 3. Speaking:** It refers to any person suffering from clear problems in speech. However, persons unable to correctly vocalize some sounds are not considered disabled, provided they do not suffer from any other disabilities.
- 4. Hearing and speaking:** It refers to the person suffering from hearing and speaking disabilities and does not suffer from any other disabilities.
- 5. Moving:** It refers to the person suffering from evident problems in walking, climbing stairs, bending, bowing, kneeling, provided he \ she does not suffer from any other disabilities.
- 6. Grasping:** It refers to persons physically unable to use their fingers in their daily life, provided they do not suffer from any other disabilities.
- 7. Mental:** It refers to mentally disabled persons who do not suffer from any other disabilities.
- 8. Mental and moving:** It refers to the disabled suffering from mental and moving disabilities only, provided he \ she does not suffer from any other disabilities.
- 9. Multiple:** It refers to the disabled suffering from many disabilities other than items 4 & 8. It applies also to persons suffering from complete disabilities.



**10. Other:** It refers to the disabled not suffering from any of the aforementioned types.

### **Causes of Disability:**

The cause of disability is the main reason that caused the healthy person to be disabled. If the person suffers from more than one disability, the cause of the main disability is highlighted. Causes of disability are classified as follows:

- 1. Disease:** It applies if the disability originates from a certain disease, such as polio.
- 2. Congenital:** It applies if the disability emanates from hereditary or inbred causes.
- 3. Birth Related:** It applies if the disability emanates from causes related to the birth delivery.
- 4. War:** It applies if the disability results from a war injury in the course of any war with the enemy. This applies to the Palestinian Uprising (Intifada).
- 5. Work Injury:** It applies if the disability results from a work injury that took place while performing work.
- 6. Traffic accident:** It applies when the disability results from car accidents, including all types of accidents.
- 7. Other accident:** It applies when the disability results from any other type of accidents, e.g. falling from high places, fire, fire shooting, ...etc. (It should be noted that such a disability is considered a work injury if it took place during work).
- 8. Others:** It applies if the cause of disability is not any of the aforementioned types.

### **Education statistics data (for persons aged 5 years and above):**

#### **Educational attendance:**

Attendance means registering the person in any formal education stage irrespective of whether it took the form of continuous attendance or distant learning. Formal education stages include the elementary stage, preparatory stage, (both of which are referred to as the basic stage), secondary stage, and higher education stage (universities, colleges, vocational institutes, ...etc.).

Enrollment categories are as follows:

- 1. Attending:** It applies if the person is currently enrolled in a regular education stage,
- 2. Attended and left:** It applies if the person unsuccessfully left a regular education stage, i.e. without obtaining any degree.
- 3. Attended and graduated:** It applies if the person successfully graduated from a regular education stage and did not enroll in any stage after that.
- 4. Never attended:** It applies if the person is not currently enrolled and was never enrolled in any regular education stage.

#### **Years of schooling completed:**

For persons currently attending, attended and left, or successfully graduated, reference shall be made to the successfully completed formal educational years (completed years.) It neither includes drop out years, failure years nor on – going educational year. Educational training courses are not included among the years of regular study.

## **Educational Attainment and Specialization (program or major) (for persons aged 10 years and over):**

### **Educational attainment:**

It refers to the highest successfully completed educational attainment level. The educational level for persons aged 10 years and above is classified as follows:

**Illiterate:** It applies to persons unable to read or write in any language and who were never awarded a certificate from any formal education system

**Can read and write:** It applies to persons who are able to read and write without completing any of the educational stages. Such persons are generally able to read and write simple sentences.

### **Qualification (The highest successfully completed educational attainment):**

It refers to the highest educational attainment level (elementary and higher) the person successfully completed. **Elementary** is the educational level for persons who successfully completed the sixth elementary grade. Those who successfully completed the ninth grade shall be classified under the **preparatory** level. Likewise, persons who successfully completed the general secondary certificate examination shall be classified under the **secondary** level. As for the rest of levels, they are as follows: **Associate diploma, bachelor degree (BA/BS), higher diploma, masters degree (MA/MS), doctorate (Ph.D)**

As for the **specialization**, it refers to the name of the subject the person successfully completed. Educational attainment and majors were classified according to the majors and educational levels manual adopted by the PCBS.

### **Place of study attaining the highest educational attainment:**

For persons who completed the elementary stage and above, the place of attaining the highest educational attainment (level) would be one of the following:

- 1. Palestine:** It applies if the place in which the person completed the elementary stage and above is in the Palestinian Territory.
- 2. Arab Countries:** It applies if the place is one of the Arab countries.
- 3. Non – Arab Asian and African Countries:** It applies if the place is a non- Arab country in Asia or Africa (other than the previously called USSR).
- 4. Eastern Europe:** It applies if the place is in Eastern Europe or the previously called USSR.
- 5. Western Europe:** It applies if the place is in Western Europe.
- 6. Northern America:** It applies if the place is the USA or Canada.
- 7. Latin America:** It applies if the place is in Latin or Central America.
- 8. Other:** It applies if the place is Australia or any country not classified in any of the above mentioned.

Relation to Labor Force (for persons aged 10 years and above):

### **Work:**

It refers to the efforts individuals exert in all activities for profit or wage irrespective of whether it was a monthly salary, weekly wage, per diem, per piece, part of the profit,

commission...etc. Work also includes unpaid activities in a family farm or business if conducted on a regular basis. Likewise, regular voluntary or charitable activities are classified under work.

**Employed:**

It refers to the person engaged in a certain productive activity or work, irrespective of whether he \ she was an employer, self employed, wage employed, unpaid family member or other. The employed person is normally classified in one of two categories according to the number of weekly working hours, i.e. 1 – 14 working hours and 15 working hours and above.

**Unemployed:**

It refers to all persons who did not work at all during the reference period, who were not engaged in a certain work (although they are able to work) and were available for work and actively seeking work during the reference period. Those temporarily absent from work are considered unemployed although they are expected to resume work or ready to return to work upon demand. The unemployed persons are normally divided into two categories: Unemployed ever worked and unemployed never worked.

**Activity status:**

**1. Employed for 1 – 14 hours**

It refers to the person (aged 10 years and above) who works or worked for 1 – 14 hours in the week prior to the night of the reference date.

**2. Employed for 15 hours and above**

It refers to the person (aged 10 years and above) who works or worked for 15 hours in the week prior to the night of the reference period.

**3. Unemployed Ever Worked**

It refers to the person (aged 10 years and above) who use to work in the past but is currently unemployed irrespective of the reason.

**4. Unemployed Never Worked**

It refers to the person (aged 10 years and above) who has not worked in the past and throughout his \ her life.

**5. Student (Full – time student)**

It refers to the person (aged 10 years and above) who is currently continuing his \ her studies in order to obtain certain qualifications, and was not engaged in any work during the reference period. It is worthy to note that homework and hobbies are not classified as work.

**6. Housewife**

It refers to the unemployed woman who can work but does not seek work and is not enrolled in any formal education program. She is undertaking household work to serve her household. However, this does not include serving in other houses in return for a wage in cash or in kind, for such an activity is classified under work.

**7. Unable to Work**

It refers to persons unable to engage in any type of work due to chronic diseases or disabilities. This category includes all persons unable to work due to old age.

**8. Not Working and Not Looking for Work**

This category applies to persons who can work but are unwilling to work and do not seek work due to having other sources of income, e.g. real estate ...etc.

## **9. Other**

This category applies to cases not falling under any of the aforementioned categories. Examples on such cases include prisoners and persons who can work but are unwilling to work, do not seek work and do not have other sources of income, e.g. sons and daughters not enrolled in schools and for whom none of the previously mentioned cases apply.

### **Main Occupation:**

The main job or type of work performed by the employed person or used to be performed by the unemployed ever worked person. The occupation refers to the activity in which the employee works more than half of his/her working hours or the most frequent job during the last three months prior to the enumeration night.

### **Economic Activity:**

It refers to the type of the main activity initiated in the establishment in which the employed person works or the unemployed person use to work. The main economic activity for persons employed outside the context of establishment is determined by the type of work they perform.

### **Sector:**

It refers to the sector to which the establishment where persons work or used to work, if they are currently unemployed. The sector is categorized as follows:

#### **1. Private national**

It refers to cases in which a Palestinian individual or group of individuals possesses a minimum of 51% of the capital of the establishment, in which persons work or used to work.

#### **2. Private foreign**

It refers to cases in which a foreign individual or group of individuals possess a minimum of 51% of the capital of the establishment in which persons work or used to work.

#### **3. National Government**

It refers to the institutions belonging to the central government, local authorities, and public sector companies.

#### **4. Foreign Government**

It refers to the institutions belonging to a foreign government.

#### **5. Non-profit organization (Charitable societies)**

It refers to the institutions belonging to the charitable societies and any non-profit non – governmental organizations.

#### **6. UNRWA**

It refers to the institutions belonging to the United Nations Relief and Work Agency for the Palestinian Refugees in the Near East (UNRWA).

#### **7. International organization**

It refers to the institutions belonging to the United Nations' diplomatic missions or any international or regional organizations other than (UNRWA).

#### **8. Not in establishment (Outside establishments)**

It applies when the persons do not work for any institution belonging to the aforementioned sectors.

**Employment Status:**

It refers to the employment status of the employed or unemployed ever worked persons. The employment status is categorized as follows:

**1. Employer**

A person who works in an establishment that is totally or partially belonging to him \ her and hires or supervises the work of one or more waged employees. This includes persons operating their projects or contracting companies provided they employ a minimum of one waged employee. Shareholders are not considered employers even if they are working in the public \ public limited liability companies.

**2. (Self-employed)**

A person who works in an establishment that is totally or partially belonging to him \ her and hires no waged employees. This includes persons engaged independently in a profession or trade.

**3. Wage Employee**

A person who works for a public or private employer and receives remuneration in wage, salary, commission, tips, piece rates or in kind ...etc. This item includes persons employed in governmental, non – governmental and private institutions along with those employed in a household enterprise in return for a specific remuneration.

**4. Unpaid family member**

A person who works without pay in an economic enterprise (farm, undertaking ... etc) operated by a related person in the same family.

**5. Other**

This item refers to any cases not categorized under any of the aforementioned categories, e.g. unpaid work in charitable societies, voluntary work and unpaid child labour.

**Place of work:**

It refers to the working place of the employed person and the last working place of the unemployed ever worked person. Place of work is classified as follows:

**1. At home**

It applies if the employee works inside his housing unit. However, it does not apply to cases in which a grocery with its own door (for instance) is close to the housing unit. In this case, the place of work is considered in the same governorate/district.

**2. In the same governorate**

It applies if the employee works in one of the localities belonging to the same governorate.

**3. In other governorate**

It applies if the employee works in one of the localities belonging to a different governorate.

**4. In Israel**

It applies if the employee works in the Palestinian Territory occupied by Israel in 1948.

**5. In Settlements**

It applies if the employee works in one of the Israeli settlements established in parts of the Palestinian Territory occupied in 1967.

## **6. Abroad**

It applies if the employee works in another country outside the Palestinian Territory.

### **Marriage data (for persons aged 12 years and above):**

#### **Marital Status:**

It refers to the marital status of the person aged 12 years and above in the reference date of the Census. The marriage laws, customs and traditions applicable in the country govern the marital status of the individual. The marital status is classified as follows:

#### **1. Never married**

It applies if the person aged 12 years and above has not been married (according to customs and traditions applicable in the country).

#### **2. Legally married**

It applies if the person aged 12 years and above has an official marriage document (issued by a competent court) but has not been actually married yet according to customs and traditions applicable in the country.

#### **3. Married**

It applies if the person aged 12 years and above is actually and officially married (according to customs and traditions applicable in the country) irrespective of his \ her past marital status as well as of whether the couple were together during the reference date or not.

#### **4. Divorced**

The person aged 12 years and above who previously married and legally divorced but was not married again.

#### **5. Widowed**

The married person aged 12 years whose marriage was split by the death of the spouse and was not married again.

#### **Age at first marriage in completed years:**

It refers to the age of the person in the date of the actual (from traditional viewpoint) first marriage for the ever – married persons. One should note that this item refers to the date of commencement of marriage for those who got married after the date of the enforcement of the marriage document. Thus, **age at first marriage** refers to the age of the person in the actual marriage date.

#### **Duration of marriage in completed years:**

It refers to the time span between the date of the actual (from traditional viewpoint) marriage and the date of the interview for women married once. It refers as well, to the time span between the date of the actual (from traditional viewpoint) marriage and the date of marriage split (by divorce or widowhood) for women married once or more than once.

#### **Live birth:**

It refers to any live birth who shouted, cried or showed any signs of life upon delivery, irrespective of whether he died after that or not.

#### **Live birth still alive:**

It refers to any live birth up to the date of the reference date, irrespective of whether he lives with the mother or not.

**Ever born alive in 12 months preceding the census:**

It refers to the number of live birth during the last 12 months. It covers the births between December 10<sup>th</sup> 1996 and December 9<sup>th</sup> 1997, irrespective of whether they are still alive or not.

## Chapter Three

### Final Results

#### **Introduction**

Upon the completion of the population enumeration on December 24<sup>th</sup> 1997, the enumerators and crew leaders carried out a comprehensive office revision and managed to manually derive the preliminary findings in the period between December 25<sup>th</sup> 1997 and December 28<sup>th</sup> 1997. They were announced on February 26<sup>th</sup> 1998. Starting January 1998, several activities were undertaken including editing, coding, data entry, and verification, coupled with consistency and coverage checks to ensure the quality of data and tabulation. The final results were released on November 30<sup>th</sup> 1998.

### **1. Final Results on Population**

The final results of the overall population enumeration indicate that the number of the total population in Jenin governorate on December 9 – 10<sup>th</sup> 1997 amounted to 203,026 persons, 103,407 and 99,619 males and females respectively.

This figure includes the following:

#### **1.1. Final Results on Actually Enumerated Persons**

The final results of the population enumeration in Jenin governorate indicate that the number of persons actually enumerated in the reference date amounted to 195,299 persons, 99,491 and 95,808 males and females respectively. This number excludes the final results of the post enumeration study.

#### **1.2 Estimates of Uncounted Population Based on the Post – Enumeration study**

The post enumeration study indicated that the actual number of population might be higher than the number we provided by 7,727 persons (3,916 and 3,811 males and females, respectively).

### **2. The Final Results of the Households Enumeration**

The final results of the population enumeration process indicate that the number of actually enumerated households amounted to 32,886 households, of which 32,882 were private households comprising 195,171 persons and 4 collective (institutional) households comprising 128 persons.

Thus, the estimated sex ratio for the actual enumerated persons amounted to 103.8 males per 100 females. We infer that the average household size in Jenin governorate equals 5.9 persons.

The final results indicate that 39.2% of the population lives in the urban areas compared to 4.7% of the population lives in the refugee camps and 56.1% in the rural areas.