

السلطة الوطنية الفلسطينية
الجهاز المركزي للإحصاء الفلسطيني
التعداد العام للسكان والمساكن والمنشآت - 1997
سلسلة التقارير الإحصائية



النتائج النهائية
تقرير السكان
الضفة الغربية

أيار/مايو، 1999

© محرم، 1420هـ – أيار، 1999.

جميع الحقوق محفوظة.

في حالة الاقتباس، يرجى الإشارة إلى هذه المطبوعة كالتالي:

الجهاز المركزي للإحصاء الفلسطيني، 1999. التعداد العام للسكان والمساكن والمنشآت - 1997: النتائج النهائية. تقرير السكان- الضفة الغربية، (الجزء الأول). رام الله - فلسطين.

جميع المراسلات توجه إلى قسم خدمات الجمهور على العنوان التالي:

الجهاز المركزي للإحصاء الفلسطيني

ص.ب. 1647

رام الله، فلسطين

فاكس: 298 6343 (972-2)

صفحة إلكترونية: <http://www.pcbs.org>

هاتف: 298 6340 (972-2)

بريد إلكتروني: diwan@pcbs.pna.org

شكر وتقدير وعهد

احتفلنا بصدور النتائج النهائية لأول تعداد عام للسكان والمساكن والمنشآت-1997 بعد أقل من عام على تنفيذه. لم يكن لهذا الجهد أن يبدأ وينتهي بنجاح لولا تضافر جهود شعبنا الفلسطيني في الأراضي الفلسطينية وتكاتفهم من أجل توفير فرص النجاح لهذا التمرين السياتي. وقد عبرت إرادة شعبنا عن نفسها من خلال تكامل القيادة والشعب في توفير فرص النجاح الكامل. يتقدم الفريق الوطني بالشكر والتقدير والعرفان لأبناء شعبنا الفلسطيني في الأراضي الفلسطينية لتعاونهم مع الفريق الوطني وتمكينه من تنفيذ التعداد بنجاح.

رافق السيد الرئيس ياسر عرفات مشروع التعداد ووفر له كامل الدعم والمساندة الرسمية والمعنوية والمادية منذ تبنيه للفكرة في عام 1993 (في تونس). يتقدم الفريق الوطني بشكر خاص للأخ الرئيس أبو عمار على ثقته بقدرات الفريق الوطني للتعداد وعلى إيمانه بإمكانية إنجاز المشروع في ظل ظروف بالغة التعقيد والصعوبة.

تكاملت السلطان التشريعية والتنفيذية ومؤسسات المجتمع الأهلي والقطاع الخاص في تبنيها ودعمها ومساندتها للفريق الوطني للتعداد طوال مراحل العمل. نشكر المجلس التشريعي الفلسطيني كمؤسسة وكأفراد ورئاسة السلطة الوطنية الفلسطينية ومجلس الوزراء والوزراء والوزارات والهيئات الحكومية والمحافظين وأجهزة الأمن الفلسطينية وأعضاء اللجنة الوطنية للتعداد واللجنة القطاعية الإعلامية ولجنة التنسيق والحماية الأمنية واللجان الفرعية واللجان الفرعية الإعلامية ولجان الوجيهاء وفرق الدعم والمساندة النسائية واللجنة التنفيذية للتعداد وغرفة العمليات المركزية وغرفة العمليات الفرعية ووجهات أخرى عديدة، على تناغمها وعملها الذي أدى إلى توفير فرص النجاح.

يكفينا نحن أبناء أسرة الجهاز المركزي للإحصاء الفلسطيني فخراً أننا كنا جزءاً من هذه الحقبة التاريخية الإحصائية، وأن جهودنا حازت على ثقة القيادة الفلسطينية والشعب وأنا قدنا هذا العمل. ونتعهد باستمرار العطاء بدون حدود من أجل استكمال السيادة الفلسطينية الإحصائية.

شكر وتقدير

لم يكن للتعداد العام للسكان والمساكن والمنشآت-1997 أن ينفذ في موعده لولا الدعم المادي والفني الذي وفرته الدول والهيئات التالية للسلطة الوطنية الفلسطينية:

- صندوق الأمم المتحدة للسكان (UNFPA) عبر مكتب الأمم المتحدة للإحصاء (UNSD) ودائرة المعلومات الاقتصادية والاجتماعية وتحليل السياسات (DESIPA) وفريق الدعم الفني التابع للأمم المتحدة (CST) في الأردن وبرنامج الأمم المتحدة الإنمائي (UNDP) في القدس
- الحكومة البريطانية عبر الوكالة البريطانية الدولية للتنمية (DFID)
- الحكومة السويسرية عبر الوكالة السويسرية للتعاون والتنمية (SDC)
- الحكومة النرويجية عبر الوكالة النرويجية للتنمية والتعاون (NORAD)
- البنك الدولي عبر المجلس الاقتصادي الفلسطيني للتنمية والإعمار (PECDAR)

تتقدم السلطة الوطنية الفلسطينية والفريق الوطني للتعداد والجهاز المركزي للإحصاء الفلسطيني بجزيل الشكر والتقدير إلى هذه الحكومات والهيئات الصديقة.

تمت طباعة هذا التقرير على نفقة الحكومة البريطانية عبر الوكالة البريطانية الدولية للتنمية (DFID) بموجب منحة خاصة لطباعة تقارير التعداد.

تقديم

يعتبر التعداد العام للسكان والمساكن والمنشآت أحد أهم عناصر نظام الإحصاءات الرسمية، وتوصي الأمم المتحدة بإجراء التعداد كل خمس أو عشر سنوات بهدف الحصول على مجموعة متكاملة من البيانات المتعلقة بخصائص وتوزيعات السكان في المجتمع، حيث تعتبر مثل هذه البيانات مطلباً أساسياً في عملية تخطيط التنمية الاقتصادية والاجتماعية على أسس علمية.

مع انطلاق عملية المفاوضات السياسية في المنطقة، وتزايد فرص السلام، وضعت منظمة التحرير الفلسطينية مهمة توفير البيانات الإحصائية الشاملة حول الواقع الاقتصادي والاجتماعي للمجتمع الفلسطيني على رأس أولوياتها، وذلك تمهيداً لاعادة البناء الاقتصادي والاجتماعي والثقافي والخدماتي. بالإضافة إلى القيام بكل ما هو ممكن من أجل رفع مستويات المعيشة لأبناء شعبنا الفلسطيني في الأراضي الفلسطينية.

إلا أن الواقع المعلوماتي الموروث عن الاحتلال الإسرائيلي اتسم بالافتقار الشديد إلى البيانات الشاملة والموثوقه والحديثة حول معظم جوانب الحياة الفلسطينية في الأراضي الفلسطينية المحتلة، وخاصة فيما يتعلق بحجم وتركيب وخصائص السكان الذين هم عماد وهدف التنمية. وقد حدى هذا الواقع بمنظمة التحرير الفلسطينية إلى تصنيف مشروع تنفيذ تعداد السكان والمساكن والمنشآت كمشروع استراتيجي ذو أولوية قصوى ضمن الأولويات الوطنية.

ومع اكتمال الخطط والإمكانات المادية والفنية لدى الفريق الوطني للتعداد، أصدر سيادة الرئيس ياسر عرفات قراره التاريخي في مطلع حزيران 1997 والمتعلق ببدء تنفيذ الفعاليات الميدانية للتعداد العام للسكان والمساكن والمنشآت مع نهاية العام في جميع الأراضي الفلسطينية، وتكليف الجهاز المركزي للإحصاء الفلسطيني بإدارة وتنفيذ هذا المشروع.

وانطلاقاً من إدراكه لأهمية هذا الحدث فقد بذل الجهاز المركزي للإحصاء الفلسطيني الجهود المضنية لتنفيذ التعداد بالشكل الذي يلبي الاحتياجات الفلسطينية مع عدم الإخلال بالتوصيات الدولية في هذا المجال. وقد شمل التعداد جميع التجمعات السكانية في الأراضي الفلسطينية باستثناء ذلك الجزء من محافظة القدس والذي ضمته إسرائيل عنوة بعيد احتلالها للأراضي الفلسطينية عام 1967، نتيجة قيام سلطات الاحتلال بوضع العراقيل أمام الفريق الوطني للتعداد واعتقال العشرات من الطواقم الميدانية خلال الأيام الأولى من بدئ الفعاليات الميدانية، وإصدار القانون الإسرائيلي بحظر التعداد في تلك المناطق. يسر الجهاز أن يقدم هذا التقرير وهو من ضمن سلسلة التقارير الإحصائية التي ستصدر عن التعداد كي يكون مرجعاً لجميع المخططين ومتخذي القرارات في القطاعين العام والخاص وجميع فئات المستفيدين والمستخدمين لبيانات التعداد، من أجل الوصول إلى بناء الدولة الفلسطينية المستقلة على أسس علمية سليمة.

والله ولي التوفيق،

أيار، 1999

د. حسن أبو لبده

المدير الوطني للتعداد/

رئيس الجهاز المركزي للإحصاء الفلسطيني

اعتبارات هامة

1- تشمل محافظة القدس جميع التجمعات والمناطق التي تم تحديدها لغايات الانتخابات الفلسطينية العامة (1996). وقد تم تحديد حدودها الإدارية بالاعتماد على الحدود الانتخابية وكذلك بالتنسيق والتشاور مع وزارة الحكم المحلي ومحافظة القدس. وقد تم تقسيم المحافظة للأغراض الإحصائية إلى منطقتين هما منطقة J1 و منطقة J2.

♦ منطقة J1: وتشمل ذلك الجزء من محافظة القدس الذي ضمته إسرائيل عنوة بعيد احتلالها للضفة الغربية في عام 1967.

♦ منطقة J2: وتشمل باقي المحافظة.

وقد تم اعتماد هذا التقسيم لغايات العمل الإحصائي فقط.

2- الجداول التفصيلية المنشورة في هذا التقرير والمتضمنة لكافة الخصائص هي خاصة بالنتائج النهائية للسكان الذين تم عددهم فعلا خلال الفترة من 10-1997/12/24. ولا تشمل السكان في المنطقة J1 من محافظة القدس والبالغ عددهم 210,209 فرد . كما لا تشمل تقديرات عدد السكان الذين لم يتم عددهم على ضوء نتائج الدراسة البعدية والبالغ عددهم 63,167 فرد.

3- تم اعتماد التقسيمات الإدارية المعتمدة في وزارة الحكم المحلي والتي تقسم الأراضي الفلسطينية إلى 14 محافظة ومنطقتين.

أما المحافظات فهي: جنين، طولكرم، قلقيلية، نابلس، (رام الله والبيرة)، أريحا، القدس، بيت لحم، الخليل، شمال غزة، غزة، دير البلح، خانينوس، رفح. والمنطقتين هما: طوباس، سلفيت.

4- تم ترميز المهنة والنشاط الاقتصادي حسب الأدلة المستخدمة في الجهاز المركزي للإحصاء الفلسطيني والمطابقة للمعايير الدولية باستثناء العلاقة بين المهنة والمستوى التعليمي (أعلى مؤهل علمي حصل عليه الفرد بنجاح) للمجموعتين الثانية والثالثة، حيث سمح لفئة المتخصصون أن يكون مستواهم التعليمي دبلوم فأعلى، أما فئة المتخصصون المساعدون فسمح أن يكون مستواهم التعليمي ابتدائي فأعلى. وذلك لوجود مثل هذه الحالات في الأراضي الفلسطينية.

5- تشمل فئة المشرعون وموظفو الإدارة العليا والمديرون في نوع المهنة، المشتغلون أو المتعطلون الذين سبق لهم العمل في مهن سن القوانين التشريعية وموظفو الإدارة العليا الحكوميين والرؤساء التقليديين ورؤساء القرى وموظفو الإدارة العليا في المنظمات ذات الاهتمامات الخاصة مثل موظفو الإدارة العليا في الأحزاب والمنظمات السياسية والنقابات العمالية والمنظمات الإنسانية. كما تشمل هذه الفئة مديرو الإدارة المشتركة أو المؤسسات التضامنية سواء المديرون العامون أو مدراء الإنتاج ودوائر العمليات سواء كانوا يديروا هذه المؤسسات لحساب أنفسهم أو لحساب المالك.

قائمة المحتويات

رقم الصفحة

الموضوع

تقديم من سيادة الرئيس ياسر عرفات رئيس السلطة الوطنية الفلسطينية

شكر وتقدير وعهد

شكر وتقدير

تقديم

اعتبارات هامة

قائمة المحتويات

قائمة الجداول

23

الفصل الأول: خلفية عامة

23

1.1 تعريف التعداد

23

2.1 أهداف التعداد

24

3.1 الهيكلية الإدارية للتعداد

25

4.1 طريقة العد

25

5.1 شمولية التعداد

25

6.1 لحظة الإسناد الزمني

25

7.1 فترة العد

25

8.1 مراحل التعداد

26

9.1 آلية ضبط نوعية البيانات وجودتها

29

الفصل الثاني: التعاريف والمفاهيم الأساسية

29

1.2 .التقسيمات الجغرافية والإدارية والإحصائية

29

2.2 تعاريف عامة

32

3.2 التعاريف الأساسية لخصائص الأفراد والأسر

41

الفصل الثالث: ملخص النتائج النهائية

45

الجدول

قائمة الجداول

الصفحة	الجدول
45	جدول 1: إجمالي السكان حسب المحافظة ونوع التجمع والجنس
47	جدول 2: السكان الفلسطينيين المولودون داخل الأراضي الفلسطينية وخارجها حسب فئات العمر بالسنوات والجنس
48	جدول 3: السكان الفلسطينيين المولودون داخل الأراضي الفلسطينية حسب المحافظة والجنس وفئات العمر بالسنوات
51	جدول 4: الأسر حسب حجم الأسرة وجنسية رب الأسرة
52	جدول 5: جملة السكان (12 سنة فأكثر) في أسر فلسطينية حسب العلاقة برب الأسرة والحالة الزوجية والجنس والسكان خارج الأسر في المساكن العامة
53	جدول 6: السكان الفلسطينيون في أسر ومساكن عامة حسب فئات العمر بالسنوات والجنس ونوع الأسرة ونوع التجمع
61	جدول 7: الأسر الفلسطينية والسكان في أسر حسب حجم الأسرة ونوعها ونوع التجمع
65	جدول 8: أرباب الأسر الفلسطينية حسب فئات العمر بالسنوات والجنس وباقي أفراد الأسر حسب فئات العمر بالسنوات والعلاقة برب
82	جدول 9: الأسر الفلسطينية والسكان في أسر حسب حجم الأسرة وعدد الأعضاء الذين أعمارهم تقل عن 15 سنة ونوع التجمع
86	جدول 10: الأسر الفلسطينية والسكان حسب الجنس ونوع الأسرة وعدد الأفراد الذين أعمارهم 60 سنة فأكثر وحجم الأسرة ونوع التجمع
90	جدول 11: السكان حسب فئات العمر بالسنوات والجنس والجنسية
92	جدول 12: جملة السكان حسب أحاد العمر بالسنوات والجنس ونوع التجمع السكاني
97	جدول 13: السكان الفلسطينيون (12 سنة فأكثر) حسب فئات العمر بالسنوات والجنس والحالة الزوجية ونوع التجمع
105	جدول 14: السكان الفلسطينيون الذين سبق لهم الزواج حسب فئات العمر الحالي بالسنوات والجنس والعمر عند الزواج الأول ونوع التجمع
113	جدول 15: السكان الفلسطينيون حسب فئات العمر بالسنوات والجنس والديانة
114	جدول 16: السكان الفلسطينيون حسب حالة اللجوء ونوع التجمع السكاني والجنس
115	جدول 17: السكان الفلسطينيون حسب فئات العمر بالسنوات والجنس وحالة اللجوء ونوع التجمع
119	جدول 18: النساء الفلسطينيات (12 سنة فأكثر) اللاتي سبق لهن الزواج حسب فئات العمر بالسنوات وعدد المواليد الذين سبق إنجابهم أحياء حسب الجنس ونوع التجمع
123	جدول 19: النساء الفلسطينيات (12 سنة فأكثر) اللاتي سبق لهن الزواج حسب فئات العمر بالسنوات وعدد المواليد الباقين على قيد الحياة حسب الجنس ونوع التجمع
127	جدول 20: النساء الفلسطينيات (12 سنة فأكثر) اللاتي سبق لهن الزواج حسب مدة الحياة الزوجية بالسنوات وعدد المواليد الذين سبق إنجابهم أحياء حسب الجنس ونوع التجمع
131	جدول 21: النساء الفلسطينيات (12 سنة فأكثر) اللاتي سبق لهن الزواج حسب مدة الحياة الزوجية بالسنوات وعدد المواليد الباقين على قيد الحياة حسب الجنس ونوع التجمع
135	جدول 22: النساء الفلسطينيات (12 - 59) سنة اللاتي سبق لهن الزواج حسب الحالة التعليمية وفئات العمر بالسنوات وعدد المواليد الذين سبق إنجابهم أحياء خلال 12 شهر السابقة للتعداد حسب الجنس ونوع التجمع
147	جدول 23: النساء الفلسطينيات (12 - 59) سنة اللاتي سبق لهن الزواج حسب فئات العمر بالسنوات وجملة المواليد الذين سبق إنجابهم أحياء خلال 12 شهر السابقة للتعداد والباقيين على قيد الحياة والمتوفين منهم ونوع التجمع

151	السكان الفلسطينيين (5 سنوات فأكثر) حسب العمر بالسنوات والجنس والالتحاق بالتعليم ونوع التجمع	جدول 24:
155	السكان الفلسطينيين (5 سنوات فأكثر) حسب الالتحاق بالتعليم والجنس والعمر ونوع التجمع	جدول 25:
159	السكان الفلسطينيين (10 سنوات فأكثر) حسب سنوات الدراسة المكتملة والجنس والعمر ونوع التجمع	جدول 26:
167	السكان الفلسطينيين (10 سنوات فأكثر) حسب العمر والجنس والإلمام بالقراءة والكتابة ونوع التجمع السكاني	جدول 27:
169	السكان الفلسطينيين (10 سنوات فأكثر) المتحقون حالياً بالتعليم حسب الحالة التعليمية والجنس والعمر ونوع التجمع	جدول 28:
173	السكان الفلسطينيين (10 سنوات فأكثر) غير المتحقين حالياً بالتعليم حسب الحالة التعليمية والجنس والعمر ونوع التجمع	جدول 29:
177	السكان الفلسطينيين الذين انهوا دبلوم متوسط فأعلى حسب التخصص (البرنامج) والجنس والعمر ونوع التجمع	جدول 30:
189	السكان الفلسطينيين (10 سنوات فأكثر) الحاصلين على مؤهلات دراسية حسب مكان الحصول على المؤهل والجنس والمؤهل العلمي ونوع التجمع	جدول 31:
197	السكان الفلسطينيين (10 سنوات فأكثر) حسب فئات العمر بالسنوات والجنس والعلاقة بقوة العمل ونوع التجمع	جدول 32:
201	السكان الفلسطينيين (10 سنوات فأكثر) حسب عدد سنوات الدراسة وفئات العمر بالسنوات والعلاقة بقوة العمل والجنس ونوع التجمع	جدول 33:
217	السكان الفلسطينيين (10 سنوات فأكثر) حسب الحالة الزوجية وفئات العمر بالسنوات والعلاقة بقوة العمل والجنس ونوع التجمع	جدول 34:
233	السكان الفلسطينيين (10 سنوات فأكثر) المشتغلون والمتعطلون الذين سبق لهم العمل حسب الجنس والحالة الزوجية وفئات العمر بالسنوات والحالة العملية ونوع التجمع	جدول 35:
261	السكان الفلسطينيين (10 سنوات فأكثر) المشتغلون والمتعطلون الذين سبق لهم العمل حسب الجنس وفئات العمر بالسنوات والحالة العملية ونوع التجمع	جدول 36:
265	السكان الفلسطينيين (10 سنوات فأكثر) المشتغلون والمتعطلون الذين سبق لهم العمل حسب الجنس وفئات العمر بالسنوات والمهنة الرئيسية ونوع التجمع	جدول 37:
269	السكان الفلسطينيين (10 سنوات فأكثر) المشتغلون والمتعطلون الذين سبق لهم العمل حسب الجنس والحالة الزوجية وفئات العمر بالسنوات والمهنة الرئيسية	جدول 38:
276	السكان الفلسطينيين (10 سنوات فأكثر) المشتغلون والمتعطلون الذين سبق لهم العمل حسب الجنس ومكان العمل والمهنة الرئيسية والحالة العملية	جدول 39:
288	السكان الفلسطينيين (10 سنوات فأكثر) المشتغلون والمتعطلون الذين سبق لهم العمل حسب الجنس والحالة التعليمية وفئات العمر بالسنوات والمهنة الرئيسية	جدول 40:
297	السكان الفلسطينيين (10 سنوات فأكثر) المشتغلون والمتعطلون الذين سبق لهم العمل حسب فئات العمر بالسنوات والجنس والنشاط الاقتصادي	جدول 41:
300	السكان الفلسطينيين (10 سنوات فأكثر) المشتغلون والمتعطلون الذين سبق لهم العمل حسب الجنس والنشاط الاقتصادي والحالة العملية	جدول 42:
303	السكان الفلسطينيين (10 سنوات فأكثر) المشتغلون والمتعطلون الذين سبق لهم العمل حسب الجنس والحالة التعليمية وفئات العمر بالسنوات والنشاط الاقتصادي	جدول 43:

- جدول 44:** السكان الفلسطينيين (15 سنة فأكثر) المشتغلون والمتعطلون الذين سبق لهم العمل حسب النشاط الاقتصادي والجنس والمهنة الرئيسية
- جدول 45:** السكان الفلسطينيين (15 سنة فأكثر) المشتغلون والمتعطلون الذين سبق لهم العمل حسب النشاط الاقتصادي والجنس والقطاع
- جدول 46:** السكان الفلسطينيين (10 سنوات فأكثر) المشتغلون حسب المهنة الرئيسية والجنس وفئات العمر بالسنوات ونوع التجمع
- جدول 47:** السكان الفلسطينيين (10 سنوات فأكثر) المشتغلون حسب النشاط الاقتصادي والجنس وفئات العمر بالسنوات ونوع التجمع
- جدول 48:** السكان الفلسطينيين (10 سنوات فأكثر) المشتغلون حسب فئات العمر بالسنوات والجنس والحالة العملية
- جدول 49:** السكان الفلسطينيين (15 سنة فأكثر) المشتغلون حسب النشاط الاقتصادي والجنس والقطاع
- جدول 50:** السكان الفلسطينيين (10 سنوات فأكثر) المتعطلون عن العمل حسب الجنس وفئات العمر بالسنوات وعدد سنوات الدراسة ونوع التجمع
- جدول 51:** السكان الفلسطينيين (10 سنوات فأكثر) المتعطلون عن العمل حسب الجنس وفئات العمر بالسنوات والحالة الزوجية ونوع التجمع
- جدول 52:** السكان الفلسطينيين (10 سنوات فأكثر) المتعطلون الذين سبق لهم العمل حسب الجنس وفئات العمر بالسنوات والمهنة الرئيسية
- جدول 53:** السكان الفلسطينيين (15 سنة فأكثر) المتعطلون الذين سبق لهم العمل حسب النشاط الاقتصادي والجنس والقطاع
- جدول 54:** السكان الفلسطينيين (10 سنوات فأكثر) المتعطلون الذين سبق لهم العمل حسب الجنس وفئات العمر بالسنوات والحالة العملية
- جدول 55:** السكان الفلسطينيين (10 سنوات فأكثر) غير النشيطين اقتصادياً حسب فئات العمر بالسنوات والجنس والسبب لعدم نشاطهم
- جدول 56:** السكان الفلسطينيين (10 سنوات فأكثر) غير النشيطين اقتصادياً حسب الجنس وفئات العمر بالسنوات وعدد سنوات الدراسة ونوع التجمع
- جدول 57:** الأسر الفلسطينية والأفراد فيها حسب حجم الأسرة وعدد الأفراد النشيطين اقتصادياً فيها
- جدول 58:** الأسر الفلسطينية حسب حجم الأسرة وعدد الأفراد المتعطلين عن العمل وعدد المعالين الذين نقل أعمارهم عن 15 سنة في الأسرة
- جدول 59:** أرباب الأسر الفلسطينية (10 سنوات فأكثر) حسب فئات العمر بالسنوات والجنس والعلاقة بقوة العمل
- جدول 60:** أرباب الأسر الفلسطينية (15 سنة فأكثر) المشتغلون والمتعطلون الذين سبق لهم العمل حسب النشاط الاقتصادي والجنس والحالة العملية
- جدول 61:** السكان الفلسطينيين المولودون خارج الأراضي الفلسطينية حسب دولة الميلاد والجنس وفئات العمر بالسنوات
- جدول 62:** السكان الفلسطينيين (12 سنة فأكثر) المولودون خارج الأراضي الفلسطينية حسب فئات العمر بالسنوات والجنس والحالة الزوجية
- جدول 63:** السكان الفلسطينيين (10 سنوات فأكثر) المولودون خارج الأراضي الفلسطينية حسب الحالة التعليمية والجنس وفئات العمر بالسنوات
- جدول 64:** السكان الفلسطينيين (10 سنوات فأكثر) المولودون خارج الأراضي الفلسطينية حسب الجنس وفئات العمر بالسنوات والعلاقة بقوة العمل
- جدول 65:** السكان الفلسطينيين (10 سنوات فأكثر) المولودون خارج الأراضي الفلسطينية المشتغلون والمتعطلون الذين سبق لهم العمل حسب المهنة الرئيسية والجنس وفئات العمر بالسنوات
- جدول 66:** السكان الفلسطينيين المعاقون حسب فئات العمر بالسنوات والجنس ونوع الإعاقة ونوع التجمع

- 394 **جدول 67:** الأسر الفلسطينية التي فيها فرد أو أكثر معاق حسب نوع التجمع ونوع الأسرة وحجمها
- 395 **جدول 68:** السكان الفلسطينيون (12 سنة فأكثر) المعاقون حسب الحالة الزوجية وفئات العمر بالسنوات والجنس ونوع الإعاقة
- 409 **جدول 69:** السكان الفلسطينيون المعاقون حسب سبب الإعاقة وفئات العمر بالسنوات والجنس ونوع الإعاقة
- 429 **جدول 70:** السكان الفلسطينيون في العمر 5 - 24 سنة المعاقون حسب حالة الالتحاق بالتعليم وفئات العمر بالسنوات والجنس ونوع الإعاقة ونوع التجمع
- 437 **جدول 71:** السكان الفلسطينيون (10 سنوات فأكثر) المعاقون حسب الحالة التعليمية وفئات العمر بالسنوات والجنس ونوع الإعاقة
- 445 **جدول 72:** السكان الفلسطينيون (10 سنوات فأكثر) المعاقون حسب العلاقة بقوة العمل والجنس ونوع الإعاقة ونوع التجمع
- 453 **جدول 73:** السكان الفلسطينيون (10 سنوات فأكثر) المعاقون المشتغلون والمتعطلون الذين سبق لهم العمل حسب المهنة الرئيسية والجنس ونوع الإعاقة
- 456 **جدول 74:** السكان الفلسطينيون المعاقون حسب حالة اللجوء والجنس ونوع الإعاقة ونوع التجمع

الفصل الأول خلفية عامة

يمثل التعداد العام للسكان والمساكن والمنشآت 1997، أضخم مشروع إحصائي يتم تنفيذه في الأراضي الفلسطينية، حيث بدأ الجهاز المركزي للإحصاء الفلسطيني بالتحضير لتنفيذه منذ إنشائه في أواخر عام 1993، وقام بتنفيذه ميدانياً خلال الفترة من أوائل شهر أيلول 1997 وحتى نهاية العام نفسها. ويضم هذا الفصل، نبذة مختصرة عن التعداد وأهدافه والهيكلية الإدارية للتعداد، وشموليته ولحظة الإسناد الزمني ومراحله وآلية ضبط نوعية البيانات وجودتها.

1.1 تعريف التعداد:

تعداد السكان هو العملية المتكاملة لجمع وتصنيف ومعالجة وتحليل وتقييم ونشر وتوفير البيانات الإحصائية عن أعداد السكان وتوزيعهم، حسب الخصائص الديموغرافية والاجتماعية والاقتصادية الأساسية، في فترة مرجعية محددة وفي منطقة جغرافية معينة.

وهناك أسلوبان لإجراء التعداد:

العد الواقعي: ويشمل عد جميع الأشخاص المتواجدين فعلياً في مكان العد، في لحظة الإسناد الزمني، بغض النظر عن مكان الإقامة المعتادة، ويكون الأساس هو عد الأفراد حسب مكان تواجدهم في لحظة الإسناد الزمني.
العد النظري: وهو عد الأفراد حسب مكان الإقامة المعتادة بغض النظر عن مكان التواجد في لحظة الإسناد الزمني. وقد تم اعتماد العد الواقعي في التعداد العام للسكان والمساكن والمنشآت - 1997 مع بعض الاستثناءات.

2.1 أهداف التعداد:

تتمثل أهداف التعداد الرئيسية في الأمور التالية:

1. توفير مجموعة أساسية من البيانات الموثوقة والحديثة حول السكان والمساكن والمنشآت الاقتصادية والحيازات الزراعية، والتي تتركز في معرفة حجم وتوزيع الخصائص الاجتماعية والاقتصادية والديموغرافية الأساسية للأسر والأفراد، وتوفير بيانات حول خصائص المسكن والظروف السكنية والوسائل الضرورية المتوفرة لدى الأسرة وتوفير الحيازات الزراعية، بالإضافة إلى توفر بيانات أساسية حول المباني والمنشآت الاقتصادية.
2. تطوير وبناء المعايير والتعاريف والأدلة الخاصة بالنشاطات الإحصائية في الأراضي الفلسطينية.
3. تعزيز ودعم قدرة البناء الوطني وكفاءة الجهاز المركزي للإحصاء الفلسطيني على إجراء التعدادات والمسوح الدورية، بحيث يتم التخطيط وجمع البيانات وتجهيزها ونشرها، واستخدام خصائص السكان والمساكن والمباني والمنشآت من قبل المعنيين في الوقت المحدد على أن يتم ذلك بشكل يراعي التكاليف، مع التأكيد على النوعية والاستجابة للاحتياجات المختلفة.
4. إنشاء قاعدة بيانات شاملة، كمرجع لأنظمة المعلومات الأساسية، بما فيها إنشاء أو تحديث السجلات المركزية الأساسية: مثل سجل السكان، سجل المباني والمساكن، سجل العناوين التفصيلي، سجل المنشآت الاقتصادية، سجل الحيازات الزراعية.

3.1 الهيكلية الإدارية للتعداد:

نظراً لضخامة مشروع التعداد الذي يمثل أكبر العمليات الإحصائية التي جرت في الأراضي الفلسطينية، كان لا بد من تنظيم هيكلية إدارية للفريق الوطني للتعداد، تضمن السيطرة الكاملة على كافة التفاصيل الإدارية والفنية والميدانية، وقد عمل في هذا المشروع (6733) موظفاً ما بين موظفين دائمين أو عمالة مؤقتة تتراوح من شهر إلى سنة أو لجان مختلفة، ولا يشمل هذا العدد المتطوعين في كافة المجالات وخاصة المشاركين في الحملة الإعلامية ولجان الوجهاء ولجان الطوارئ واللجان النسائية والفرق الأمنية. و فيما يلي الهيكلية الإدارية للتعداد:

الهيكلية الإدارية للتعداد

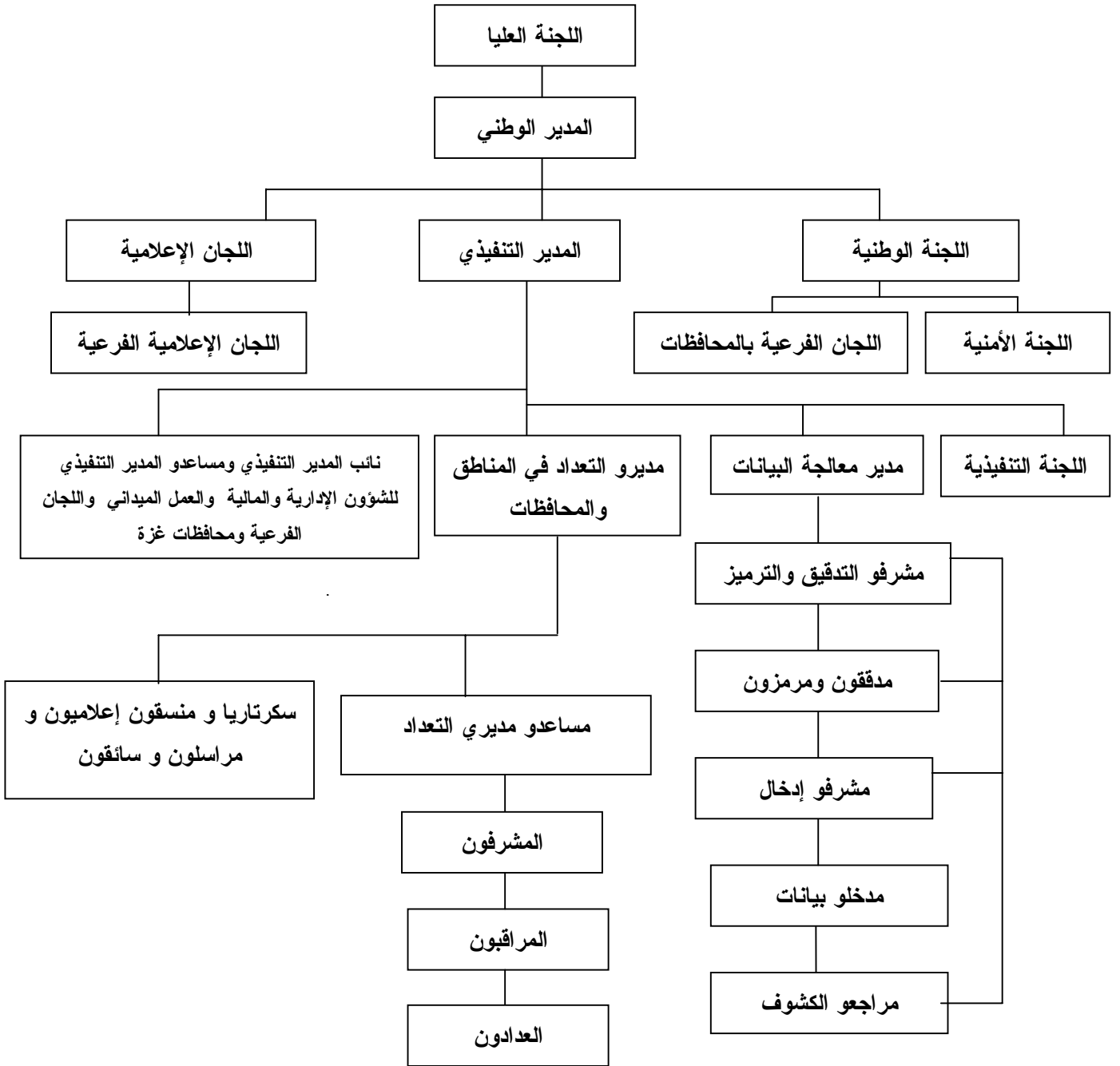

4.1 طريقة العد:

لقد اعتمد مبدأ أسلوب المقابلة المباشرة مع المبحوثين في استيفاء بيانات الأفراد والأسر والمباني والوحدات السكنية والمنشآت، كما لم يتم استخدام مبدأ المعاينة في التعداد، وركزت التعليمات على ضرورة العودة إلى الأسرة أكثر من مره لضمان استيفاء البيانات من أشخاص مؤهلين. وتم معالجة معظم حالات عدم التعاون من خلال عودة المسؤولين أكثر من مرة وبمشاركة الفعاليات الشعبية والرسمية. كما تم تنفيذ دراسة بعدية بنسبة 4% من مجموع مناطق العد لدراسة فحص نقص الشمول للأسر والأفراد، وقد تم تنفيذ هذه الدراسة خلال النصف الأول من شهر كانون ثاني 1998.

5.1 شمولية التعداد: لقد تم اعتماد أسلوب العد الواقعي (الفعلي) مع بعض الإستثناءات، حيث شمل التعداد فئتين

رئيسيتين هما:

أ. الأفراد الذين جمعت عنهم جميع الخصائص وهم:

1. جميع الأفراد المتواجدين في الأراضي الفلسطينية في لحظة الإسناد الزمني، بغض النظر عن الجنسية والمواطنة وأسباب التواجد، وبصرف النظر عن مكان التواجد في الأراضي الفلسطينية.
2. جميع الفلسطينيين المتواجدين في الخارج بصورة مؤقتة (أقل من سنة قبل ليلة الإسناد الزمني) ولهم مكان إقامة معتادة في الأراضي الفلسطينية بحيث تم عددهم مع أسرهم.
3. جميع الفلسطينيين الذين يدرسون في الخارج بغض النظر عن مدة الدراسة ومدة الإقامة في الخارج، وجميع الأفراد المعتقلين في السجون بغض النظر عن فترة الاعتقال، حيث تم عددهم مع أسرهم.

ب. الفلسطينيون في الخارج:

وهم الفلسطينيون المقيمون في الخارج لأكثر من سنة، ولهم مكان إقامة معتادة في الأراضي الفلسطينية ويحملون هويات (باستثناء الطلاب والمعتقلين الذين تم عددهم في الفئة الأولى)، بغض النظر عن سبب التواجد في الخارج. حيث تم جمع بيانات عن أعدادهم حسب الجنس فقط. ولا يشمل هذا التقرير أي بيانات عن هذه الفئة.

6.1 لحظة الإسناد الزمني:

هي اللحظة التي تسند إليها بيانات التعداد، وعادة ما تكون منتصف ليلة معينة، بحيث تمثل نتائج التعداد عدد السكان في تلك الليلة، وقد تم اعتماد ليلة 9-10 كانون أول 1997 كليلة إسناد زمني للتعداد الفلسطيني. ولا يعني ذلك أن جميع البيانات تعود لنفس لحظة الإسناد في التعداد، حيث أن بعض الخصائص لها فترات إسناد سابقة للتعداد مثل الخصائص الاقتصادية المتعلقة بالعمل وكذلك الولادات والوفيات، إلا أن معظم البيانات الأخرى تسند إلى لحظة الإسناد الزمني مثل العمر، الحالة الزوجية، ومكان الإقامة وقت العد والمستوى التعليمي...الخ.

7.1 فترة العد:

هي الفترة التي يتم خلالها جمع البيانات من الأسر والمساكن العامة وقد تم تحديدها في التعداد الفلسطيني في الفترة من 10-24 /12 /1997.

8.1 مراحل التعداد:

تم تنفيذ التعداد العام للسكان والمساكن والمنشآت 1997 على عدة مراحل رئيسية هي:-

1.8.1 المرحلة التحضيرية:

بدأت الاستعدادات الأولية للتحضير للتعداد منذ نهاية عام 1993، وذلك بإعداد وثيقة المشروع وتقدير الموازنة، وبعد ذلك تم استقطاب الكفاءات والخبرات الفلسطينية، حيث قامت بالتعرف على التجربة الدولية وتوصيات الأمم المتحدة في

مجال التعدادات، ومن ثم التنسيق مع الفعاليات الحكومية وغير الحكومية بشأن تحديد احتياجاتها من بيانات التعداد، وقد أسفر هذا التنسيق عن حالة إجماع وطني شاملة على المحتوى الممكن للاستبانات التي سوف تستخدم في التعداد، وقد تم التنسيق والتشاور منذ البداية مع صندوق الأمم المتحدة للسكان لضمان مساندة المنظمة الدولية لتنفيذ المشروع. كما تم في هذه المرحلة تنفيذ تجربة قبلية مصغرة في شهر آذار مارس 1996 شملت (15) منطقة عد، وكذلك تم تنفيذ تعداد تجريبي على نطاق أوسع شمل (36) منطقته عد خلال شهر كانون أول ديسمبر 1996 تم من خلالها مراقبة أداء الفريق واشتقاق العبر وتطوير الخطة. كذلك تم إعداد دليل التجمعات السكانية في الأراضي الفلسطينية وتحديث الخرائط لجميع هذه التجمعات وتقسيمها إلى مناطق عد بمعدل (150) وحدة سكنية لكل منطقة عد. كما صدرت القرارات الرئاسية بشأن تنفيذ التعداد وتشكيل لجانه المختلفة بتاريخ 1997/6/5. كما تم إعداد وطباعة الاستمارات والأدلة والنماذج المستخدمة في التعداد، وتحديد مصادر العاملين الميدانيين وإعداد المخازن وتوزيع مستلزمات التعداد واختيار مقار العاملين. وقد استمرت هذه المرحلة حتى 1997/9/4.

2.8.1 المرحلة التنفيذية (المرحلة الميدانية):

امتدت هذه المرحلة خلال الفترة من 1997/9/6 - 1998/1/15 حيث بدأت هذه المرحلة باختيار وتدريب العاملين الميدانيين من مديري التعداد والمشرفين والمراقبين والعدادين في فترات مختلفة، وتركزت النشاطات الرئيسية في هذه المرحلة على تنفيذ عمليات تحديد وحزم مناطق العد خلال الفترة من 1997/10/1 - 1997/10/14، وترقيم وحصر المباني والوحدات السكنية والمنشآت خلال الفترة من 1997/10/30 - 1997/11/23، وعد السكان خلال الفترة من 1997/12/10 - 1997/12/24، وتنفيذ الدراسة البعدية خلال الفترة من 1998/1/6 - 1998/1/15، وإعداد النتائج الأولية خلال الفترة من 1997/12/31 - 1998/1/4، واستلام الاستمارات والسجلات وتخزينها في المقر المركزي خلال الفترة من 1997/12/29 - 1998/1/4.

3.8.1 مرحلة معالجة البيانات واعداد التقارير (مرحلة ما بعد العد):

بدأت هذه المرحلة في 1998/1/5، وتركزت النشاطات الرئيسية في هذه المرحلة على أعمال التدقيق والترميز ومراجعة التدقيق والترميز وإدخال البيانات ومراجعة الإدخال لجميع استمارات التعداد، بالإضافة إلى تطبيق وسائل ضبط جودة ونوعية البيانات يدوياً بعد استخراج الكشوف الآلية للحالات الخاطئة أو الحالات النادرة. وكذلك إعداد التقارير الإحصائية على المستويات الجغرافية المختلفة.

9.1 آلية ضبط نوعية البيانات وجودتها:

يهدف برنامج ضبط النوعية بصورة رئيسية إلى توفر بيانات موثوقة، وذلك من خلال العمل على منع وقوع الأخطاء وإزالة أسبابها والكشف عن الأخطاء وتصويبها حين وقوعها. وترافقت عملية ضبط النوعية مع جميع مراحل تنفيذ التعداد، وفيما يلي نبذة مختصرة عن أهم آليات ضبط نوعية وجوده البيانات في التعداد:

1.9.1 آلية ضبط نوعية البيانات وجودتها في المرحلة التحضيرية:

تم في المرحلة التحضيرية وضع التعاريف والتعليمات التي تضمن استيفاء الاستمارات بصورة صحيحة. كما تم إعداد دليل التجمعات السكانية والخرائط التفصيلية لكل تجمع، ولكل منطقة عد، وتوزيع مجالات العمل بين العاملين في الميدان، بالشكل الذي يمكن من خلاله التأكد من أن جميع مناطق العد قد شملها التعداد، بالإضافة إلى إعداد وتحضير نماذج متابعة جودة العمل والإنجاز. وقد أعطي الانتباه الكافي لخصر بعض الفئات مثل البدو الرحل والأفراد في المعابر الحدودية والقاطنين في المساكن العامة. كما وضعت آلية لفحص نسب الشمول للأفراد والأسر من خلال

الدراسة البعدية. وكذلك تم وضع آلية لتخزين السجلات تضمن سهولة حفظها ومتابعة الأعمال الجارية عليها أثناء مرحلة معالجة البيانات.

2.9.1 آلية ضبط نوعية البيانات وجودتها في المرحلة التنفيذية:

روعي عند اختيار العاملين أن يكونوا من الحاصلين على مؤهلات دبلوم متوسط فأعلى، بالإضافة إلى كونهم من التجمع نفسه لسهولة معرفة المنطقة وخط السير والاستدلال على جميع المباني والمنشآت والأسر، و لمجابهة حالات الإغلاق الشامل والجزئي للأراضي الفلسطينية من قبل السلطات الإسرائيلية. كما تم إعداد خطط وبرامج التدريب لجميع العاملين مسبقاً، حيث تم تدريب مديري التعداد في المحافظات أولاً، وبعد ذلك قاموا بدورهم بتدريب المشرفين والذين قاموا بدورهم بتدريب المراقبين والعدادين، وتم استخدام أشرطة الفيديو في كل مرحلة لضمان سلامة نقل التعاريف والتعليمات بشكل موحد لجميع العاملين، وكانت أسس الاختيار لجميع العاملين تعتمد على تقييم (امتحان) موحد حيث تم اختيار الأفراد الحاصلين على أعلى التقييمات. و تم توزيع العاملين بحيث يقوم كل مشرف بمتابعة (5) مراقبين وكل مراقب بالإشراف على (5) عدادين بالمتوسط وأن يقوم كل عداد باستيفاء بيانات حوالي (150) أسرة خلال (15) يوماً. أما من ناحية أسلوب العد فتم اعتماد أسلوب المقابلة المباشرة فقط، مع ضرورة استيفاء البيانات من رب الأسرة أو من شخص عاقل وبالغ. كما تم الاعتماد على الوثائق الرسمية عند جمع البيانات الأساسية، مثل الاسم وتاريخ الميلاد ورقم الهوية، وقد تم توزيع استبانة تذكيرية لجميع الأسر قبل البدء بالعد الفعلي، شمل البنود الرئيسية لضمان الدقة في تسجيل المتواجدين ليلة الإسداد الزمني وكذلك استخدام الوثائق الرسمية أو تحضيرها لضمان الحصول على بيانات دقيقة. وتم إعطاء تعليمات مشددة لجميع العاملين، ولكافة المستويات بالمرجعة الميدانية والمكتبية لأعمالهم وأعمال مرعوسيتهم، حيث قام المشرف بإعادة استيفاء 5% من اعمال العداد للتأكد من سلامة ودقة العمل، كما قام المراقب بإعادة استيفاء بيانات 10% من الأسر التي قام العداد باستيفائها للتحقق من شمول الأسر واتساق بيانات الأفراد. ولضمان حسن المتابعة تم تشكيل غرفة عمليات مركزية في مقر الجهاز في رام الله وأخرى في غزة ضمنا فنيين وإداريين، وذلك للإجابة على الاستفسارات وإصدار التعليمات للعاملين في الميدان. كما تم تنفيذ دراسة بعدية بنسبة 4% من مناطق العد بهدف فحص نسب شمول الأفراد والأسر، حيث تم إعادة العد كاملاً لجميع الأسر والأفراد في مناطق العد المختارة. وقد رافق جميع نشاطات التعداد حملة إعلامية متصاعدة بشكل يتناسب مع الفعاليات المختلفة، شملت استخدام كافة وسائل الإعلام المسموعة والمقروءة والمرئية، وذلك لضمان زيادة تعاون المواطنين مع العاملين في التعداد.

3.9.1 آلية ضبط نوعية البيانات وجودتها في مرحلة معالجة البيانات:

شملت مرحلة معالجة البيانات عمليات التدقيق والترميز والإدخال ومراجعة الكشوف، وعمليات المراجعة والفحص لجميع العمليات السابقة، حيث تم وضع جميع الأدلة والتعليمات من اجل فحص اتساق البيانات وترميز الحقول والتأكد من إدخال جميع مناطق العد وجميع السجلات والاستمارات وما تحتويه من بيانات. وتم اختيار جميع العاملين في التدقيق والترميز من أفضل العاملين الميدانيين. وقد تم تنفيذ عملية معالجة البيانات مركزياً لتوحيد المفاهيم. وقد تم تدقيق جميع الاستمارات وفحص اتساقها بنسبة 100% ومراجعة التدقيق والترميز بنسبة 100%. أما بالنسبة لإدخال البيانات فقد تم تدريب المدخلين على آلية موحدة لعملية إدخال البيانات وجرى إعادة الإدخال بنسبة 100% في الأيام الثلاثة الأولى لجميع المدخلين. وتم استبعاد المدخلين ذوي الأخطاء المرتفعة. وقد تم اختيار افضل المدخلين من اجل إعادة إدخال 10% من البيانات لجميع الاستمارات للتأكد من سلامة عمليات الإدخال. كما تم إعداد ملف مستقل لكل منطقة عد يحتوي البيانات التعريفية وعدد الأسر وإجمالي عدد السجلات لضمان التأكد من إدخال جميع السجلات وجميع الأسر. وتم بعد إدخال البيانات استخراج كشوف للتأكد من شمولية إدخال جميع مناطق

العد، وجميع المباني والوحدات السكنية والأسر والأفراد، كما تم استخراج كشوف تحدد الأخطاء التي يجب تصحيحها أو البيانات المشكوك فيها، وتم تكليف خيرة المراجعين للعمل على تصحيحها بعد الرجوع إلى السجلات الأصلية وتحت إشراف كامل من دائرة العمليات الفنية في إدارة التعداد.

الفصل الثاني التعاريف والمفاهيم الأساسية

1.2 التقسيمات الجغرافية والإدارية والإحصائية:

تنقسم الأراضي الفلسطينية إدارياً إلى (14) محافظة ومنطقتين، وتعتبر المحافظة أعلى مستوى في الهيكل الإداري من التقسيمات الإدارية في الأراضي الفلسطينية، بحيث تضم المحافظة/ المنطقة الواحدة العديد من التجمعات السكانية، ويبلغ عددها 9 محافظات ومنطقتين في الضفة الغربية و5 محافظات في قطاع غزة وهي كما يلي:

1. **الضفة الغربية:** وتشمل محافظات جنين، طولكرم، قلقيلية، نابلس، (رام الله والبيرة)، القدس، أريحا، بيت لحم الخليل، ومنطقتي طوباس وسلفيت.

2. **قطاع غزة:** ويشمل محافظات شمال غزة، غزة، دير البلح، خانينونس، رفح.

وفيما يلي أهم التعاريف للتقسيمات الإدارية والجغرافية والإحصائية:

التجمع السكاني:

مساحة (مكان) من سطح الأرض مأهولة بالسكان بشكل دائم ولها سلطة إدارية رسمية، أو أي مساحة (مكان) من سطح الأرض مأهولة بالسكان بشكل دائم ومنفصلة جغرافياً عن أي تجمع مجاور لها، ومعترف بها عرفياً، وليس لها سلطة إدارية مستقلة.

نوع التجمع:

صنفت التجمعات السكانية إلى ثلاثة أصناف وهي: حضر، ريف، مخيمات.

الحضر: هو كل تجمع يبلغ عدد سكانه 10,000 نسمة أو أكثر، وجميع مراكز المحافظات بغض النظر عن حجمها، وجميع التجمعات التي يبلغ عدد سكانها ما بين 4,000 - 9,999 نسمة شريطة أن يتوفر فيها أربعة عناصر من العناصر التالية على الأقل: (شبكة كهرباء عامة وشبكة مياه عامة ومكتب بريد ومركز صحي بدوام كامل لطبيب طيلة أيام الأسبوع ومدرسة ثانوية تمنح شهادة الثانوية العامة).

الريف: وهو كل تجمع يقل عدد سكانه عن 4,000 نسمة، وكل تجمع يبلغ عدد سكانه ما بين 4,000 - 9,999 نسمة دون أن تتوفر فيه أربعة عناصر من الخدمات المذكورة أعلاه.

المخيم: وهو كافة التجمعات التي يطلق عليها اسم مخيم، ويدار من قبل وكالة الغوث الدولية.

منطقة العد:

منطقة العد هي المنطقة الجغرافية المحددة على الخرائط، والتي يتم تحديدها على الطبيعة بحدود واضحة المعالم (شوارع، طرق، ممرات، حدود إدارية) لتكون مجال عمل عداد واحد عادة، وقد تكون تجمعا صغيرا أو جزءاً من تجمع سكاني كبير. وتضم كل منطقة حوالي 150 وحدة سكنية باستثناء التجمعات الصغيرة والتي تضم أقل من 150 وحدة سكنية، فقد اعتبرت منطقة عد، بغض النظر عن عدد الوحدات السكنية.

2.2 تعاريف عامة:

المبنى:

لأغراض التعداد، يعرف المبنى، بأنه كل مشيد قائم بذاته ومثبت على الأرض أو على الماء بصفة دائمة أو مؤقتة، محاط بأربعة جدران أو اكتمل به سقف واحد على الأقل لحظة الزيارة، وذلك بصرف النظر عن المادة المشيد منها، وبصرف النظر عن الغرض من إنشائه وكيفية استخدامه وقت التعداد. وقد يكون المبنى وقت التعداد مستخدماً للسكن أو للعمل أو كليهما أو خالياً أو تحت التشييد.

الوحدة السكنية (المسكن):

هي مبنى أو جزء من مبنى معد أصلاً لسكن أسرة واحدة، وله باب أو مدخل مستقل أو أكثر من مدخل يؤدي إلى الطريق أو الممر العام دون المرور في وحدة سكنية أخرى، وقد تكون الوحدة السكنية غير معدة أصلاً للسكن إلا أنها وجدت مسكونة وقت العد، وقد تكون الوحدة السكنية مستخدمة للسكن أو العمل أو لكليهما أو مغلقة أو خالية. وقد تكون الوحدة السكنية مشغولة بأسرة واحدة أو أكثر وقت العد.

ملاحظة هامة: في مرحلة ترقيم وحصر المباني، تم حصر وترقيم كافة المباني وكافة الوحدات السكنية بغض النظر عن استخدامها، أما في مرحلة عد السكان فقد تم حصر الوحدات السكنية المأهولة بالسكان فقط.

الغرفة:

هي أي مساحة تساوي أو تزيد عن (4) م² (أربعة أمتار مربعة فأكثر) محاطة بجدران وسقف يسهل عزل المستخدمين لها عن الآخرين، وتعتبر الفرنجات المقززة غرفة إذا كانت مساحتها مساوية أو تزيد عن أربعة أمتار مربعة ومستخدمة لأي غرض من الأغراض المعيشية، وتعتبر الصالة غرفة، ولا يعتبر كل من المطبخ والحمام والمرحاض والممرات من ضمن الغرف كما لا يعتبر من الغرف تلك المخصصة للحيوانات والدواجن وكذلك الغرف المستخدمة للعمل فقط.

المسكن العام (أسر المؤسسات أو الأسر الجماعية):

هو مكان مخصص لإقامة مجموعة من الأفراد يتواجدون به للارتفاع بخدمة يقدمها المسكن العام أو لأسباب أخرى، وقد يشغل المسكن العام مبنى أو أكثر أو وحدة سكنية أو أكثر داخل مبنى، ويدخل ضمن المساكن العامة الفنادق (خصص للفنادق استمارة مستقلة) والبنسيونات ودور العجزة والأيتام، ومصحات الأمراض النفسية، ومساكن الطلبة الجماعية والمعابر والأفراد الذين يقيمون في معسكرات وليس لهم مكان إقامة آخر، وأماكن إقامة الراهبات والرهبان في الأديرة والكنائس (الذين ليس لهم أسر يقيمون معها عادة). وقد تم عد الأفراد في هذه المساكن واعتبرت مسكناً عاماً، أما باقي الأسر فقد اعتبرت أسراً خاصة.

الأسرة:

لأغراض التعداد تعرف الأسرة بأنها فرد أو مجموعة أفراد تربطهم أو لا تربطهم صلة قرابة، ويقيمون عادة في مسكن واحد أو في جزء منه، ويشتركون في المأكل أو في أي وجه من ترتيبات المعيشة الأخرى.

وتتألف الأسرة في التعداد من:

- أ. أفراد الأسرة الأصليين المتواجدون في مسكن الأسرة ليلة الإسناد الزمني (ليلة 10/9 من شهر كانون أول 1997).
- ب. الزوار من خارج الأراضي الفلسطينية الذين قضوا تلك الليلة في مسكن الأسرة (أقارب أو غير أقارب)، وكذلك الزوار من الداخل إذا قضت الأسرة بأكملها طوال فترة العد في زيارة مع أسرة أخرى.
- ج. الخدم ومن في حكمهم الذين يعملون لدى الأسرة، ويقيمون معها بصفة معتادة والذين قضوا تلك الليلة في مسكن الأسرة.
- د. المواليد الجدد الذين ولدوا قبل ليلة الإسناد الزمني وما زالوا على قيد الحياة حتى ليلة الإسناد الزمني، سواء أكانوا مع الأسرة أو ما زالوا في المستشفى.
- هـ. الأفراد الذين قضوا ليلة الإسناد الزمني مع الأسرة سواء ابقوا على قيد الحياة أو توفوا بعد ليلة الإسناد الزمني.

و. يعتبر أفراد الأسرة الذين يقيمون في المسكن عادة ولكنهم لم يتواجدوا ليلة الإسناد الزمني فيه من ضمن أفراد الأسرة ويترجون معها في استمارة التعداد، حتى وإن لم يقضوا ليلة الإسناد الزمني مع الأسرة، وهذا يضم الفئات التالية:

- أفراد الأسرة الذين قضوا ليلة الإسناد الزمني في زيارة أسرة أخرى بالداخل.
- المشتغلون في نوبات عمل ليلية في المصانع أو المستشفيات أو المطارات أو غيرها من أماكن العمل.
- الأفراد الذين يقضون ليلة العد مسافرين على الطرق العامة بالداخل.
- صيادو الأسماك الذين يقضون ليلة العد على المراكب والسفن في المياه الإقليمية.
- أفراد قوات الأمن الداخلي وأمن الرئاسة والدفاع المدني أيًا كان مكان تواجدهم ليلة الإسناد الزمني.
- أفراد الأسرة الفلسطينيين الذين يقيمون عادة مع الأسرة والذين تصادف وجودهم بالخارج بصفة مؤقتة ولمدة سنة فأقل، بغرض قضاء بعض الأعمال أو السياحة أو العلاج أو الزيارة أو أي سبب آخر.
- أفراد الأسرة المقيمون معها بصفة معتادة إلا أنهم تغيبوا ليلة العد لأسباب طارئة وغير عادية وتواجدوا في أماكن لا يصل إليها العدادون مثل العلاج في المستشفى، أو الموقوفون وما شابه ذلك من أسباب.
- أفراد الأسرة الفلسطينيين المقيمون معها عادة وتواجدوا ليلة العد في أحد الفنادق داخل الأراضي الفلسطينية.
- الطلاب الذين يدرسون في الخارج بغض النظر عن فترة التغيب في الخارج.
- الأفراد المعتقلون في السجون بغض النظر عن مدة البقاء في السجن.

يستثنى من قائمة أفراد الأسرة الفئات التالية:

- الأفراد الذين توفوا قبل ليلة الإسناد الزمني.
- الأفراد الذين ولدوا بعد ليلة الإسناد الزمني.
- الأفراد المتواجدون ليلة العد بصفة معتادة كنزلاء في دور العجزة، ودور الأيتام، ومساكن الطلبة الجماعية، ومصحات الأمراض النفسية، وأية مساكن جماعية أخرى موجودة داخل الأراضي الفلسطينية، حيث يعد جميع من يقيم بهذه الأماكن في أماكن تواجدهم.
- الطلاب الذين يدرسون في الجامعات والمعاهد والمراكز داخل الأراضي الفلسطينية ولهم مكان إقامة غير مكان تواجد أسرهم، يعدون حسب مكان تواجدهم ليلة العد.

حالات خاصة:

- البدو الرحل غير المستقرين في أي مكان تم عددهم في أماكن تواجدهم ليلة الإسناد.
- الفلسطينيون المقيمون في الخارج لفترة أكثر من سنة ويملكون أرقام هويات ولهم أسر يقيمون معها عند العودة، تم عددهم ضمن الفلسطينيين في الخارج ولم يدخل أي منهم ضمن قائمة أفراد الأسرة. وبالنسبة للزوار المتواجدين داخل الأراضي الفلسطينية ويملكون أرقام هويات والذين تم عددهم ضمن قائمة أفراد الأسرة لم يتم عددهم مع الفلسطينيين في الخارج.

وتقسم الأسر التي تم عددها إلى:

1. أسرة خاصة: هي الأسرة التي ينطبق عليها تعريف الأسرة السابق الذكر.
2. مسكن عام (أسرة جماعية): وهي الأسر التي تم عددها في الأماكن التي ينطبق عليها تعريف المسكن العام السابق الذكر وتسمى أيضا أسر المؤسسات.

الأسرة الفلسطينية:

هي الأسرة الخاصة التي تكون فيها جنسية رب الأسرة فلسطيني. أما الأسرة غير الفلسطينية فهي الأسرة التي تكون فيها جنسية رب الأسرة غير فلسطيني بغض النظر عن جنسية باقي الأفراد.

أنواع الأسر الخاصة:

تقسم الأسر الخاصة (المعيشية) حسب تركيبها الأسري إلى الأنواع التالية:

1. أسرة من فرد واحد: وهي الأسرة التي تتكون من شخص واحد فقط.
2. أسرة نووية (الأسرة النووية): وهي الأسر المعيشية التي تتكون كافةً من نواة أسرية واحدة، وتتشكل من أسرة مؤلفة من زوجين فقط أو من زوجين مع ابن أو ابنة (بالدم فقط وليس بالتبني) أو أكثر أو أب (رب الأسرة) لديه ابن أو ابنة أو أكثر أو أم (رب الأسرة) لديها ابن أو ابنة أو أكثر، مع عدم وجود أي شخص من الأقرباء الآخرين أو من غيرهم.
3. أسرة ممتدة: تتشكل من نواة أسرية واحدة أو أكثر مع وجود شخص أو أكثر في الأسرة تربطه أو تربطهم برب الأسرة صلة قرابة (بالدم أو بالنسب) مع عدم وجود أي شخص من غير الأقارب (الآخرين) أو تتكون من شخصين أو أكثر تربط بينهما صلة قرابة دون أن يشكل أيًا منهم نواة أسرية. باختصار يجب وجود رب أسرة ووجود شخص واحد على الأقل من الأقارب من غير الزوج/الزوجة ومن غير الأبناء مع عدم وجود أي شخص من غير الأقارب.
4. أسرة مركبة: تتشكل من نواة أسرية واحدة أو أكثر مع وجود أو عدم وجود شخص أو أكثر في الأسرة تربطه أو تربطهم برب الأسرة صلة قرابة (بالدم أو بالنسب) مع وجود شخص واحد على الأقل من غير الأقارب (الآخرين) أو تتكون من شخصين أو أكثر لا تربط بينهما صلة قرابة دون أن يشكل أيًا منهم نواة أسرية. باختصار يجب وجود رب أسرة ووجود شخص واحد على الأقل من غير الأقارب بغض النظر عن باقي أفراد الأسرة.

متوسط حجم الأسرة

يمثل متوسط عدد الأفراد للأسرة الخاصة الواحدة ويساوي مجموع الأفراد لفئة معينة مقسوماً على عدد الأسر لتلك الفئة

3.2 التعاريف الأساسية لخصائص الأفراد والأسر:

رب الأسرة: وهو من تعتبره الأسرة مسئولاً عنها وتمنحه هذه الصفة وهو أحد أفراد الأسرة وعادة ما يكون هذا الشخص هو صاحب السلطة والمسؤول عن تدبير الشؤون الاقتصادية للأسرة وقد يكون رب الأسرة ذكراً أو أنثى.

العلاقة برب الأسرة:

تدل على صلة قرابة الفرد برب الأسرة الخاصة وتصنف كالتالي:

رب الأسرة، زوجة/ زوج، ابن/ بنت، أب/ أم، أخ/ أخت، جد/ جدة، حفيد/ حفيدة، زوجة ابن/ زوج بنت، أقرباء آخرون، آخرون.

الجنس:

ويصنف الجنس إلى ذكر أو أنثى

تاريخ الميلاد:

هو تاريخ ميلاد الفرد و يتكون من اليوم والشهر والسنة الميلادية حسب الوثائق الرسمية مثل شهادات الميلاد أو جواز السفر أو أي مستند رسمي.

العمر بالسنوات الكاملة:

يعرف العمر على أنه الفترة الزمنية بين تاريخ الميلاد ولحظة الإسناد الزمني للتعديد معبراً عنه بالسنوات الكاملة مع إهمال الشهور والأيام.

الجنسية الأصلية:

هي التبعية السياسية للفرد كما يدلي بها، أما الفلسطيني الذي له جنسية أخرى فإنه يعتبر فلسطينياً.

الديانة:

هي العقيدة الروحية التي يؤمن بها الفرد أو ينتمي إليها، وتصنف إلى : مسلم، مسيحي، أخرى.

مكان إقامة الأم وقت ولادة الفرد:

وهو المكان الذي كانت تقيم به أم الفرد إقامة معتادة عند ولادته.

مكان الإقامة المعتادة الحالية:

هو المكان الذي يقيم فيه الفرد عادة معظم أيام السنة (سته أشهر فأكثر) وذلك بغض النظر عما إذا كان هو المكان نفسه الذي تواجد فيه الفرد وقت العد أو المكان الذي يمارس فيه فعلياً عمله ونشاطه أو المكان الذي تقيم فيه أسرته الأصلية.

مدة الإقامة في مكان الإقامة المعتادة الحالية:

وهي مدة إقامة الفرد المتواصلة في مكان إقامته المعتادة حالياً. وهو المكان الذي أقام فيه الفرد حتى تاريخ التعديد وذلك بالسنوات الكاملة مع إهمال الشهور والأيام.

مكان الإقامة المعتادة السابقة:

هو المكان (إن وجد) الذي أقام فيه الفرد فعلياً إقامة معتادة لفترة متصلة بلغت ستة أشهر فأكثر وذلك قبل الانتقال مباشرة للإقامة في مكان الإقامة الحالي.

سبب تغيير مكان الإقامة السابق:

وهو سبب تغيير الفرد لمكان إقامته السابق إلى مكان الإقامة الحالي وقد صنفت الأسباب على النحو التالي:

1. العمل: إذا كان سبب تغيير مكان الإقامة السابق للأفراد خاصاً بالعمل سواء أكان البحث عن عمل أو

تغيير مكان العمل.

2. الدراسة: إذا كان السبب خاصاً بالدراسة للفرد نفسه.

3. الزواج: إذا كان الفرد قد غير مكان إقامته أي انتقل من تجمع لآخر بسبب الزواج.

4. المرافقة: وذلك أن يكون السبب هو مرافقة أحد أفراد الأسرة أو الالتحاق بالأسرة أو أحد أفرادها دون

وجود سبب آخر وينطبق ذلك على زوجة وأبناء رب الأسرة الذين ينتقلون برفقته لأي سبب (باستثناء

التهجير)، ما لم يكن للفرد سبب آخر خاص به.

5. **التهجير:** إذا كان السبب إجبار الفرد لظروف معينة وقسرية لترك مكان إقامته والانتقال إلى مكان آخر بسبب التهجير القسري الناتج عن أي حرب، مهما كان عمر الفرد، ويشمل المبعدين وعائلاتهم والمعتقلين في السجون الإسرائيلية.
6. **أخرى:** وذلك لأي أسباب أخرى غير ما ذكر سابقاً، مثل انتقال رب الأسرة إلى مسكن جديد في تجمع آخر للتوسيع على العائلة أو العودة من الخارج دون وجود سبب آخر.

حالة اللجوء:

وهي خاصة بالفلسطينيين الذين هجروا من الأراضي الفلسطينية التي احتلتها إسرائيل عام 1948 وتشمل أبناء الذكور منهم وأحفادهم، ويصنف كل فرد فلسطيني حسب الحالات التالية:

1. **لاجئ مسجل:** إذا كان الفرد لاجئاً وله اسم في بطاقة التسجيل (المؤن) الصادرة عن وكالة الغوث.
2. **لاجئ غير مسجل:** إذا كان الفرد لاجئاً إلا أنه غير مسجل في بطاقة وكالة الغوث (المؤن) لأي سبب كان.
3. **ليس لاجئاً:** كل فلسطيني ليس من الفئتين السابقتين.

نوع الإعاقة أو العجز:

يعرف الفرد المعاق أو الذي لديه عجز، بأنه الشخص الذي لديه قصور في نوع أو مقدار النشاط الذي يؤديه بسبب صعوبات مستمرة، تعزى إلى حالة بدنية أو حالة عقلية أو مشكلة صحية طال أمدها (ستة أشهر فأكثر). ولا تعتبر حالات العجز قصيرة الأمد (أقل من ستة أشهر) الناتجة عن حالة طارئة ككسر في الساقين أو مرض من ضمن الإعاقات وتصنف الإعاقات حسب الحالات التالية:

1. **بصرية:** تشمل (الأعمى والأعور) وكل من لديه ضعف نظر واضح حتى بعد استخدام النظارات بشرط عدم وجود أي إعاقة أخرى.
2. **سمعية:** تشمل فاقد السمع (الأطرش) وكل من لديه ضعف واضح في السمع حتى بعد استخدام وسائل تقوية السمع بشرط عدم وجود أي إعاقة أخرى.
3. **نطقية:** تشمل كل فرد لديه إعاقة في النطق (الأخرس مثلاً) وكل من لديه ضعف واضح في الكلام يعيقه عن الحديث بشكل واضح، ولا يعتبر كل من لديه عدم قدرة على إخراج بعض الحروف من مخارجها الصحيحة أن لديه إعاقة نطقية بشرط عدم وجود أي إعاقة أخرى.
4. **سمعية ونطقية:** هو الفرد الذي ينطبق عليه تعريف كل من الإعاقة السمعية والنطقية معاً فقط، ولا توجد أية إعاقة أخرى.
5. **حركية:** تشمل كل من لديه إعاقة ظاهرة في المشي أو ارتقاء السلالم (الدرج) أو الوقوف وتناول الأشياء عن الأرض والانحناء والركوع مثل المشلول، بشرط عدم وجود أية إعاقة أخرى لدى الفرد.
6. **استخدام الأصابع:** ويقصد بها الإعاقة في أصابع اليد، والذي يعيق عملية تناول الأشياء أو قبضها باستخدام إحدى اليدين أو كلاهما، بشرط عدم وجود أية إعاقة أخرى لدى الفرد.
7. **عقلية:** هو الشخص الذي يعاني من التخلف العقلي والصعوبات الذهنية الواضحة، بشرط عدم وجود أية إعاقة أخرى لديه.
8. **عقلية وحركية:** هو الفرد الذي ينطبق عليه تعريف كل من الإعاقة العقلية والحركية معاً فقط، وليس لديه أية إعاقة أخرى.

9. **متعددة:** هو المعاق الذي لديه إعاقات متعددة من الإعاقات المذكورة سابقا باستثناء ما ورد في البندين (4،8) ويشمل أيضا أولئك الأفراد الذين لديهم إعاقات كاملة.
10. **أخرى:** هو الفرد المعاق الذي لا ينطبق عليه تعريف أي نوع من الإعاقات السابقة الذكر.

سبب الإعاقة أو العجز:

هو السبب الرئيسي الذي نتجت عنه الإعاقة المحددة لدى الفرد، وإذا وجدت أكثر من إعاقة وأكثر من سبب يكون سبب الإعاقة الرئيسي للإعاقة الرئيسية المحددة، وتصنف كالتالي:

1. **مرض:** إذا كان سبب الإعاقة الرئيسي ناتجاً عن مرض معين مثل شلل الأطفال.
2. **خلقي:** إذا كان سبب الإعاقة الرئيسي يعود لأسباب ما قبل الولادة، وتشمل أيضا الأسباب الوراثية.
3. **أثناء الولادة:** إذا كان سبب الإعاقة للفرد أثناء الولادة، أي الأسباب المتعلقة بالولادة نفسها.
4. **حرب:** إذا كان السبب نتيجة إصابة أثناء أية حرب أو إصابة من العدو ويشمل ذلك الانتفاضة الفلسطينية.
5. **إصابة عمل:** إذا كانت الإعاقة ناتجة عن إصابة عمل أثناء تأدية الفرد لعمله.
6. **حادث سير:** إذا كانت الإعاقة ناتجة عن إصابة من حوادث السير والتي تشمل الحوادث بين السيارات بمختلف أنواعها أو حوادث الدهس.
7. **حادث من نوع آخر:** إذا كانت الإعاقة ناتجة عن أي حادث من الحوادث الأخرى مثل السقوط من فوق المباني، الحريق، الغرق، حوادث إطلاق النار، وما إلى ذلك (مع ملاحظة أن أي سبب من هذه الأسباب إذا كان خلال العمل يعتبر إصابة عمل).
8. **أخرى:** إذا كان سبب الإعاقة الرئيسي خارجاً عن إطار أي من الأسباب السابقة الذكر.

بيانات التعليم (للأفراد 5 سنوات فأكثر):

أ. الالتحاق بالتعليم النظامي:

ويقصد بالالتحاق، تسجيل الفرد بأحد مراحل التعليم النظامية، سواء أكان منتظماً أو منتسباً. ومراحل التعليم النظامية تشمل المرحلة الابتدائية أو الإعدادية (الأساسية) أو الثانوية أو الكليات والمعاهد الأكاديمية أو المهنية التي تعطي شهادات دبلوم متوسط أو المرحلة الجامعية.

وتكون إحدى الحالات التالية:

1. **ملتحق حالياً:** إذا كان الفرد ملتحقاً حالياً بأحد مراحل التعليم النظامي.
2. **التحق وترك:** إذا كان الفرد قد ترك أحد مراحل التعليم النظامي دون الحصول على شهادة إتمام هذه المرحلة.
3. **التحق وتخرج:** إذا كان الفرد قد تخرج من أي مرحلة تعليمية نظامية ولم يلتحق بأي مرحلة بعدها.
4. **لم يلتحق أبداً:** إذا كان الفرد غير ملتحق حالياً ولم يسبق له الالتحاق بأي مرحلة تعليمية نظامية.

عدد سنوات الدراسة التي أتمها الفرد بنجاح:

بالنسبة للفرد الملتحق حالياً أو الذي التحق وترك أو الذي التحق وتخرج، تكون عدد سنوات الدراسة النظامية التي أتمها بنجاح هي السنوات الكاملة، ولا تشمل سنوات الانقطاع وسنوات الرسوب، كما لا تشمل السنة الحالية التي لم تنته للملتحق حالياً ولا تعتبر الدورات التدريبية ضمن عدد سنوات الدراسة النظامية.

المستوى التعليمي والتخصص (للأفراد 10 سنوات فأكثر)

المستوى التعليمي:

هو أعلى مؤهل علمي أتمه الفرد بنجاح ، ويكون المستوى التعليمي للأفراد الذين أعمارهم 10 سنوات فأكثر ويصنفون كالتالي:

أمي: إذا كان الفرد لا يستطيع القراءة أو الكتابة بأي لغة كانت ولم يحصل على أي شهادة من التعليم النظامي.

ملم: إذا كان الفرد يستطيع القراءة والكتابة معاً دون إنهاء أي مرحلة من المراحل التعليمية المذكورة بحيث يمكنه قراءة وكتابة جملة بسيطة.

أعلى مؤهل أنهاه الفرد بنجاح: وذلك إذا كان الفرد حاصلًا على مؤهل دراسي أتمه بنجاح ابتدائي فأعلى، حيث يعتبر مؤهل كل من أنهى الصف السادس بنجاح من المرحلة الأساسية (ابتدائي) وكل من أنهى الصف التاسع بنجاح من المرحلة الأساسية (إعدادي) وكل من أنهى امتحان الثانوية العامة (التوجيهي) من المرحلة الثانوية (ثانوي). أما باقي المستويات فهي: دبلوم متوسط، بكالوريوس، دبلوم عال، ماجستير، دكتوراه.

أما التخصص فهو اسم الموضوع والتخصص الدقيق الذي أنهاه الفرد بنجاح، وقد رمزت المستويات التعليمية والتخصصات حسب دليل المستوى التعليمي والتخصص المعتمد في الجهاز.

مكان الحصول على أعلى مؤهل علمي:

للأفراد (ابتدائي فأعلى) يكون المكان الذي حصل منه الفرد على هذا المؤهل (المستوى التعليمي) بغض النظر عن المكان الملتحق به حالياً ويصنف إلى :

1. فلسطين: إذا كان المكان الذي أنهى به أعلى مؤهل علمي (المستوى التعليمي) هو داخل الأراضي الفلسطينية.
2. دول عربية: إذا كان هذا المكان في إحدى الدول العربية.
3. دول آسيوية وإفريقية غير عربية: إذا كان هذا المكان في إحدى الدول غير العربية في قارتي آسيا وإفريقيا (باستثناء دول الاتحاد السوفييتي سابقاً).
4. أوروبا الشرقية: إذا كان المكان في إحدى دول أوروبا الشرقية ودول الاتحاد السوفييتي سابقاً (دول المنظومة الاشتراكية سابقاً).
5. أوروبا الغربية: إذا كان المكان في إحدى دول أوروبا الغربية.
6. أمريكا الشمالية: إذا كان المكان في الولايات المتحدة الأمريكية أو كندا.
7. أمريكا اللاتينية: إذا كان المكان في أمريكا الجنوبية أو الوسطى.
8. أخرى: إذا كانت في قارة (أوقيانوسيا) مثل استراليا أو في أي دولة غير تابعة لأي مكان مصنف سابقاً.

العلاقة بقوة العمل (للأفراد 10 سنوات فأكثر):

مفهوم العمل:

هو الجهد المبذول في جميع الأنشطة التي يمارسها الأفراد بهدف الربح أو الحصول على أجر معين، سواء أكانت على شكل راتب شهري أو أجره أسبوعية أو بالمياومة أو على القطعة، أو نسبة من الأرباح أو سمسة أو غير ذلك من الطرق. كذلك فإن العمل بدون أجر أو عائد في مصلحة أو مشروع أو مزرعة للعائلة، تدخل ضمن مفهوم العمل إذا كانت طبيعة العمل معتادة، كذلك فإن الأنشطة المعتادة للفرد في الأعمال التطوعية والخيرية لدى الغير دون أجر تعتبر عملاً.

المشتغل:

هو الفرد الذي يباشر شغلا أو عملا معيناً منتجاً سواء أكان لحسابه أو لحساب الغير، بأجر أو بدون اجر، أو في مصلحة العائلة ويصنف المشتغلون حسب عدد ساعات العمل الأسبوعية إلى مشتغلين من (1-14) ساعة، ومشتغلين 15 ساعة فأكثر.

المتعطل عن العمل:

هو الفرد الذي لم يعمل مطلقاً خلال فترة الإسناد، ولم يكن مرتبطاً بعمل معين، وهو قادر على العمل ويرغب في الحصول على عمل، وقام بالبحث عن فرصة عمل في هذه الفترة، كذلك فإن الفرد المتوقف عن العمل، يعتبر عاطلاً عن العمل، حتى ولو كان يتوقع العودة أو كان مستعداً للعودة في حال استدعائه للعمل. ويقسم المتعطلون عن العمل إلى مجموعتين: المتعطلين الذين سبق لهم العمل، والمتعطلين الذين لم يسبق لهم العمل.

نوع العلاقة بقوة العمل:

1. **مشتغل من 1-14 ساعة:** هو الفرد الذي عمره (10 سنوات فأكثر) وينطبق عليه مفهوم العمل السابق الذكر ويعمل أو عمل من (1-14) ساعة في الأسبوع السابق لليلة الإسناد.
2. **مشتغل 15 ساعة فأكثر:** هو الفرد الذي عمره (10 سنوات فأكثر) وينطبق عليه مفهوم العمل السابق الذكر ويعمل أو عمل 15 ساعة فأكثر في الأسبوع السابق لليلة الإسناد.
3. **متعطل سبق له العمل:** هو الفرد الذي عمره (10 سنوات فأكثر) وينطبق عليه مفهوم التعطل عن العمل وكان يعمل في السابق ولكنه حالياً متعطل عن العمل لأي سبب من الأسباب.
4. **متعطل لم يسبق له العمل:** هو الفرد الذي عمره (10 سنوات فأكثر) وينطبق عليه مفهوم التعطل عن العمل ولم يسبق له أن عمل في حياته في عمل معتاد.
5. **طالب متفرغ للدراسة:** هو الفرد الذي عمره (10 سنوات فأكثر) والذي يواظب على دراسة منتظمة بهدف الحصول على مؤهل علمي، وغير مرتبط بعمل معين خلال فترة الإسناد، وتجدر الإشارة هنا إلى أن الأعمال المنزلية والهوايات لا تدخل ضمن العمل.
6. **متفرغ لأعمال المنزل:** هي الأنثى غير المشتغلة والقادرة على العمل ولا تبحث عنه، وغير المنتظمة في دراسة معينة وتقوم بأعمال المنزل بهدف خدمة الأسرة، ولا يشمل ذلك خدمة بيوت الغير مقابل أجر نقدي أو عيني إذ أن هذا النوع من الخدمة يعتبر ضمن العمل.
7. **عاجز عن العمل:** هو الفرد الذي لا يمكنه مباشرة أي نوع من العمل بسبب إصابته بمرض مزمن، أو بسبب أية إعاقة، وتشمل هذه الفئة أيضاً جميع الأفراد غير القادرين على العمل بسبب تقدمهم في السن.
8. **لا يعمل ولا يبحث عن عمل:** إذا كان الفرد قادراً على العمل، ولكنه لا يرغب في العمل، ولا يبحث عنه وذلك لوجود إيراد له من عقارات وغيرها.
9. **أخرى:** تشمل أي فرد لم ينطبق عليه جميع ما ذكر سابقاً مثل، المسجون، أو الفرد القادر على العمل إلا أنه لا يرغب به ولا يبحث عنه، وليس له إيراد من جهة أخرى، مثل الأبناء والبنات غير الملحقين بالمدارس ولا تنطبق عليهم أي حالة مما سبق.

المهنة الرئيسية:

المقصود بالمهنة الرئيسية هي الحرفة أو نوع العمل الذي يباشره الفرد إذا كان مشغلاً، أو الذي باشره سابقاً إذا كان متعطلاً سبق له العمل، والمقصود بالمهنة الرئيسية هي المهنة التي يقضي فيها المشتغل أكثر من نصف وقت العمل، أو الأكثر تكراراً خلال الأشهر الثلاثة السابقة لليلة العد.

النشاط الاقتصادي:

يقصد بالنشاط الاقتصادي طبيعة النشاط الاقتصادي الرئيسي الذي تباشره المنشأة أو الجهة التي يعمل فيها الفرد المشتغل والذي تمت ممارسته في السابق للمتعمل الذي سبق له العمل أما بالنسبة للمشتغلين خارج المنشآت فإن نشاطهم الاقتصادي يستمد من نوع العمل الذي يمارسونه.

القطاع:

وهو القطاع التابع له جهة العمل (المنشأة) التي يعمل فيها الفرد حالياً أو آخر مكان كان يعمل فيه إذا كان متعطلاً سبق له العمل، حيث صنف القطاع:

1. خاص وطني: إذا كان الفرد يعمل أو عمل سابقاً في منشأة مملوكة لفرد أو مجموعة أفراد أو مؤسسات فلسطينية بنسبة 51% فأكثر.
2. خاص أجنبي: إذا كان الفرد يعمل أو عمل سابقاً لدى منشأة مملوكة للقطاع الخاص الأجنبي بنسبة 51% فأكثر.
3. حكومة وطنية: تشمل الحكومة المركزية والسلطات المحلية وشركات القطاع العام الحكومية.
4. حكومة أجنبية: تشمل أي مؤسسة حكومية تابعة لحكومة أجنبية.
5. هيئة أو جمعية خيرية: تشمل الجمعيات الخيرية أو أي مؤسسة لا تهدف إلى الربح.
6. وكالة غوث: تشمل مؤسسات وكالة الغوث لتشغيل اللاجئين الفلسطينيين.
7. هيئة دولية: تشمل الهيئات الدبلوماسية التابعة للأمم المتحدة أو أي منظمات دولية أو إقليمية (باستثناء وكالة الغوث).
8. خارج المنشآت: إذا تبين أن الشخص لا يعمل لدى منشأة ثابتة تابعة لإحدى القطاعات المذكورة حسب تعريف المنشأة.

الحالة العملية الرئيسية:

توضح علاقة الفرد المشتغل أو المتعمل الذي سبق له العمل بالمنشأة التي يعمل فيها كأن يكون:

1. صاحب عمل: وهو الفرد الذي يعمل في منشأة يملكها أو يملك جزءاً منها (شريك) ويعمل تحت إشرافه أو لحسابه مستخدم واحد على الأقل بأجر. ويشمل ذلك أصحاب العمل الذين يديرون مشاريع أو مقاولات خارج المنشآت بشرط أن يعمل تحت إشرافهم أو لحسابهم مستخدم واحد على الأقل بأجر، ولا يعتبر حملة الأسهم في الشركات المساهمة أصحاب عمل حتى ولو عملوا فيها.
2. يعمل لحسابه: وهو الفرد الذي يعمل في منشأة يملكها أو يملك جزءاً منها (شريك) وليس بالمنشأة أي مستخدم يعمل بأجر ويشمل الأشخاص الذين يعملون لحسابهم خارج المنشآت.
3. يعمل بأجر: هو الفرد الذي يعمل لحساب فرد آخر أو لحساب منشأة أو جهة معينة وتحت إشرافها ويحصل مقابل عمله على أجر محدد، سواء أكان بأجر على شكل راتب شهري أو أجره أسبوعية أو بالميومة أو على القطعة أو أي طريقة دفع أخرى. ويندرج تحت ذلك العاملون بالوزارات والهيئات الحكومية والعاملون بالشركات بالإضافة إلى الذين يعملون بأجر في مصلحة خاصة بالعائلة أو لدى الغير.

4. **يعمل لدى الأسرة دون أجر:** وهو الفرد الذي يعمل لحساب العائلة أي في مشروع أو مصلحة أو مزرعة للعائلة ولا يتقاضى نظير ذلك أي أجره وليس له نصيب محدد في الأرباح.
5. **أخرى:** تشمل أية حالات أخرى مثل العمل في الجمعيات الخيرية دون أجر، أو أي عمل تطوعي لدى الغير، وكذلك العمل لدى الغير دون أجر كعمل الصبية مثلاً.

مكان العمل:

هو مكان الجهة التي يمارس فيها الفرد المشغل عمله، وآخر مكان للمتعتل الذي سبق له العمل ويصنف إلى:

1. **في المسكن:** إذا كان مكان العمل في داخل المسكن ولا تعتبر الدكان (مثلاً) بجانب المنزل ولها باب رئيسي من الخارج وتقدم خدمات البيع للجمهور عامة (في المسكن) بل ضمن المحافظة نفسها.
2. **ضمن نفس المحافظة:** إذا كان مكان العمل في إحدى التجمعات التابعة للمحافظة نفسها التي يقيم فيها الفرد.
3. **في محافظة أخرى:** إذا كان مكان العمل في أحد التجمعات التابعة لمحافظة أخرى.
4. **داخل إسرائيل:** إذا كان مكان العمل في إحدى المناطق الفلسطينية المحتلة عام 1948.
5. **بالمستعمرات:** إذا كان مكان العمل في إحدى المستوطنات داخل الأراضي الفلسطينية في حدود عام 1967.
6. **بالخارج:** إذا كان مكان العمل في إحدى الدول خارج الأراضي الفلسطينية.

البيانات الزوجية (للأفراد 12 سنة فأكثر):

الحالة الزوجية:

ويقصد بها تحديد الحالة الزوجية للفرد والتي تعني حالة الفرد الشخصية والتي يكون عليها ذلك الفرد الذي يبلغ من العمر 12 سنة فأكثر وقت الإسناد الزمني للتعداد والمتعلقة بقوانين وعادات الزواج المعمول بها في البلد. وقد تكون إحدى الحالات التالية:

1. **لم يتزوج أبداً:** وهو الفرد الذي يبلغ عمره 12 سنة فأكثر، ولم يتزوج زوجاً فعلياً وفقاً للعرف السائد (أي لم يتم الدخول بعد) ولم يعقد قرانه ولم يكن قد تزوج في السابق.
2. **عقد قران لأول مرة:** هو الفرد الذي يبلغ عمره 12 سنة فأكثر، وقد تم تسجيل عقد زواج رسمي له من قبل المحكمة ولكنه لم يتزوج فعلياً وفقاً للعرف السائد (أي لم يتم الدخول بعد) وليس مطلقاً أو أرملاً من زواج سابق، ولا يشمل الفرد المتزوج حالياً وعقد قرانه للمرة الثانية حيث يعتبر متزوجاً.
3. **متزوج:** هو الفرد الذي يبلغ عمره 12 سنة فأكثر والمتزوج زوجاً فعلياً وفقاً للعرف السائد سواء أكان الزوجان يقيمان معاً وقت الإسناد الزمني أم لا. وبغض النظر عن حالته السابقة.
4. **مطلق:** هو الفرد الذي يبلغ من العمر 12 سنة فأكثر وسبق له الزواج فعلاً وانفصم (انحل) آخر زواج بالطلاق المسجل شرعاً ولم يتزوج مرة أخرى.
5. **أرملة:** هو الفرد الذي يبلغ عمره 12 سنة فأكثر وسبق له الزواج فعلاً ولكن انفصم (انحل) آخر زواج له بوفاة الطرف الآخر، ولم يتزوج مرة أخرى.

العمر عند الزواج الأول بالسنوات الكاملة:

يمثل العمر عند الدخول لأول مرة بالسنوات الكاملة للأفراد المتزوجين أو المطلقين أو الأرملة، وليس العمر وقت عقد القران لمن تم زواجهم فعلياً بعد تاريخ عقد القران حيث أن المقصود بالعمر عند الزواج الأول: هو عمر الفرد بالسنوات الكاملة في وقت إتمام الزواج الفعلي.

مدة الحياة الزوجية بالسنوات الكاملة:

هي الفترة الفاصلة بين تاريخ الزواج الفعلي وتاريخ المقابلة بالنسبة للمتزوجات حالياً ولمرة واحدة، أو مجموع الفترات الفاصلة بين تاريخ الزواج الفعلي وتاريخ انحلال الزواج سواء بالطلاق أو الترميل للمتزوجات أكثر من مرة أو متزوجات لمرة واحدة، أي مجموع السنوات التي قضتها المرأة في عصمة زوج.

المولود الحي:

أي مولود ولد حياً وصرخ أو بكى عند الولادة أو ظهرت عليه أي علامة أخرى من علامات الحياة عند الولادة حتى وإن مات بعدها بلحظات.

المولود الباقي على قيد الحياة:

هو من ولد حياً ولا يزال على قيد الحياة حتى لحظة الإسناد الزمني مهما كان عمره وسواء أكان مقيماً مع الأم أو غير مقيم معها.

الولادات خلال ال 12 شهراً السابقة:

تمثل الولادات التي حدثت للمرأة خلال ال 12 شهراً السابقة للييلة الإسناد الزمني وتشمل الولادات الحية التي حدثت خلال الفترة 1996/12/10 - 1997/12/9 بصرف النظر عما إذا كان المولود ما زال على قيد الحياة أو توفي قبل لحظة الإسناد.

الفصل الثالث

ملخص النتائج النهائية

مقدمة:

بعد الانتهاء من عملية عد السكان في 1997/12/24 قام العدادون والمراقبون بإجراء مراجعة مكتبية وإعداد النتائج الأولية يدويا في الفترة من 25-1997/12/28، وتم إعلان النتائج الأولية بتاريخ 1998/2/26. وبعد ذلك تم القيام بمعالجة بيانات التعداد والقيام بعمليات مراجعة الكشوف لفحص شمولية البيانات واتساقها وفحص الجداول بصورتها النهائية وتم إعلان النتائج النهائية في 1998/11/30.

1. النتائج النهائية لعدد السكان:

تشير النتائج النهائية لعدد السكان الكلي في الضفة الغربية ليلة 9-1997/12/10 بأنه يساوي 1,873,476 فرداً. منهم 951,693 من الذكور و 921,783 من الإناث.

ويشمل هذا العدد ما يلي:

1.1 النتائج النهائية للأفراد الذين تم عددهم فعلاً:

تشير النتائج النهائية إلى أن عدد السكان الذين تم عددهم فعلاً في لحظة الإسداد الزمني يبلغ 1,600,100 فرداً. بلغ عدد الذكور منهم 814,344 فرداً وعدد الإناث 785,756 فرداً. ولا يشمل هذا العدد السكان المتواجدين في المنطقة J1 من محافظة القدس. وكذلك تقديرات عدد السكان الذين لم يتم عددهم على ضوء نتائج الدراسة البعدية.

2.1 تقديرات سكان المنطقة J1 من محافظة القدس:

حصل الجهاز المركزي للإحصاء الفلسطيني على بيانات حول أبناء شعبنا القاطنين في المنطقة J1 من محافظة القدس من مصادر خاصة، وقد تضمنت هذه البيانات بعض الخصائص الديموغرافية. وقد قمنا باستخدام هذه البيانات من أجل تقدير عدد السكان في هذه المنطقة، وتشير هذه التقديرات إلى أن عدد السكان الفلسطينيين في المنطقة J1 من المحافظة بلغ مع نهاية عام 1997 ما مجموعه 210,209 أفراد، ويقدر عدد الذكور منهم بـ 105,392 وعدد الإناث بـ 104,817 فرداً.

3.1 تقدير عدد السكان الذين لم يتم عددهم على ضوء نتائج الدراسة البعدية:

أظهرت نتائج الدراسة البعدية. أن تقدير عدد السكان الذين لم يتم عددهم فعلاً هو 63,167 فرداً منهم 31,957 من الذكور و 31,210 من الإناث.

2. النتائج النهائية لعدد الأسر:

تشير النتائج النهائية للتعداد أن عدد الأسر التي تم عددها فعلاً هو 262,736 أسرة منها 262,568 أسرة خاصة يقطنها 1,593,998 فرداً و 168 مسكن عام (أسر جماعية) يقطنها 6,102 فرداً. بينما بلغت تقديرات عدد الأسر في المنطقة J1 من محافظة القدس 40,552 أسرة.

هذا وقد بيّنت النتائج النهائية أن نسبة الجنس للأفراد الذين تم عدّهم فعلاً هي 103.6 ذكراً لكل 100 أنثى، وأن متوسط حجم الأسرة في الضفة الغربية باستثناء المنطقة J1 من محافظة القدس هو 6.1 فرداً.

كما أظهرت النتائج النهائية أن 46.6% من السكان يقيمون في المناطق والتجمعات الحضرية، في حين أن ما نسبته 6.4% يقيمون في المخيمات، و47.0% يقيمون في التجمعات الريفية.

جدول 1: إجمالي السكان حسب المحافظة ونوع التجمع والجنس

Table 1: Total Population by Governorate, Type of Locality and Sex

Governorate	Type of Locality	كلا الجنسين Both Sexes	اناث Female	ذكور Male	نوع التجمع	المحافظة
Jenin	Urban	76683	37721	38962	حضر	جنين
	Rural	109506	53514	55992	ريف	
	Camps	9110	4573	4537	مخيمات	
	Total	195299	95808	99491	المجموع	
Tubas	Urban	11771	5788	5983	حضر	طوباس
	Rural	19238	9450	9788	ريف	
	Camps	4207	2099	2108	مخيمات	
	Total	35216	17337	17879	المجموع	
Tulkarm	Urban	59679	29432	30247	حضر	طولكرم
	Rural	53380	26329	27051	ريف	
	Camps	15971	8045	7926	مخيمات	
	Total	129030	63806	65224	المجموع	
Qalqiliya	Urban	42014	20514	21500	حضر	قلقيلية
	Rural	27254	13152	14102	ريف	
	Camps	-	-	-	مخيمات	
	Total	69268	33666	35602	المجموع	
Salfit	Urban	13164	6418	6746	حضر	سلفيت
	Rural	33524	16509	17015	ريف	
	Camps	-	-	-	مخيمات	
	Total	46688	22927	23761	المجموع	
Nablus	Urban	104563	51410	53153	حضر	نابلس
	Rural	120382	59098	61284	ريف	
	Camps	26447	13096	13351	مخيمات	
	Total	251392	123604	127788	المجموع	
Ramallah & Al-Bireh	Urban	70098	35304	34794	حضر	رام الله والبيرة
	Rural	122181	60771	61410	ريف	
	Camps	13169	6428	6741	مخيمات	
	Total	205448	102503	102945	المجموع	
Jerusalem	Urban	45554	21851	23703	حضر	القدس
	Rural	61625	30445	31180	ريف	
	Camps	6717	3272	3445	مخيمات	
	Total (J2)	113896	55568	58328	المجموع (J2)	
Jericho	Estimated (J1)	210209	104817	105392	تقديرات (J1)	أريحا
	Grand Total*	324105	160385	163720	المجموع الكلي*	
	Urban	14744	7223	7521	حضر	
Jericho	Rural	10706	5395	5311	ريف	أريحا
	Camps	6051	2997	3054	مخيمات	
	Total	31501	15615	15886	المجموع	

جدول (1 تابع): إجمالي السكان حسب المحافظة ونوع التجمع والجنس

Table (1 Cont.): Total Population by Governorate, Type of Locality and Sex

Governorate	Type of Locality	كلا الجنسين Both Sexes	اناث Female	ذكور Male	نوع التجمع	المحافظة
Beitlahm	Urban	45471	22432	23039	حضر	بيت لحم
	Rural	76056	36836	39220	ريف	
	Camps	10563	5225	5338	مخيمات	
	Total	132090	64493	67597	المجموع	
Hebron	Urban	261665	127216	134449	حضر	الخليل
	Rural	117748	57894	59854	ريف	
	Camps	10859	5319	5540	مخيمات	
	Total	390272	190429	199843	المجموع	
West Bank	Urban	745406	365309	380097	حضر	الضفة الغربية
	Rural	751600	369393	382207	ريف	
	Camps	103094	51054	52040	مخيمات	
	Total	1600100	785756	814344	المجموع	
	Grand Total*	1810309	890573	919736	المجموع الكلي*	

* المجموع الكلي يشمل تقديرات منطقة (J1) من محافظة القدس ولا يشمل تقديرات الدراسة البعيدة.

* Grand Total: Includes estimates of (J1) area of Jerusalem Governorate. Does not include uncounted population according to post enumeration study.

جدول 2: السكان الفلسطينيون المولودون داخل الأراضي الفلسطينية وخارجها حسب فئات العمر بالسنوات والجنس

Table 2: Native (Inside Palestinian Territory) and Foreign Born Palestinian Population by Age Groups in Years and Sex

Age Groups	المجموع Total			مكان الولادة والجنس															فئات العمر
				Place of Birth & Sex			خارج الأراضي الفلسطينية Outside Palestinian Territory			إسرائيل Israel			داخل مناطق 1948 Inside 1948 Areas			داخل الأراضي الفلسطينية Inside Palestinian Territory			
	كلا الجنسين Both Sexes	اناث Female	ذكور Male	كلا الجنسين Both Sexes	اناث Female	ذكور Male	كلا الجنسين Both Sexes	اناث Female	ذكور Male	كلا الجنسين Both Sexes	اناث Female	ذكور Male	كلا الجنسين Both Sexes	اناث Female	ذكور Male	كلا الجنسين Both Sexes	اناث Female	ذكور Male	
Less Than One Year	54180	26444	27736	9	5	4	945	445	500	92	47	45	-	-	-	53134	25947	27187	أقل من سنة
1 - 4	226184	110048	116136	52	25	27	8437	4108	4329	283	137	146	-	-	-	217412	105778	111634	4 - 1
5 - 9	247074	120278	126796	108	52	56	18115	8798	9317	200	89	111	-	-	-	228651	111339	117312	9 - 5
10 - 14	192559	93450	99109	94	41	53	20844	10206	10638	147	71	76	-	-	-	171474	83132	88342	14 - 10
15 - 19	168447	81183	87264	80	47	33	17603	9096	8507	264	200	64	-	-	-	150500	71840	78660	19 - 15
20 - 24	149032	71619	77413	90	57	33	12747	7001	5746	807	720	87	-	-	-	135388	63841	71547	24 - 20
25 - 29	124652	59753	64899	67	35	32	9644	5467	4177	740	646	94	-	-	-	114201	53605	60596	29 - 25
30 - 34	104307	50252	54055	73	37	36	4837	3300	1537	808	628	180	-	-	-	98589	46287	52302	34 - 30
35 - 39	79948	38481	41467	53	30	23	3784	2514	1270	643	462	181	-	-	-	75468	35475	39993	39 - 35
40 - 44	55621	27700	27921	37	17	20	1880	1245	635	570	393	177	-	-	-	53134	26045	27089	44 - 40
45 - 49	41468	20170	21298	31	15	16	815	554	261	1119	601	518	874	457	417	38629	18543	20086	49 - 45
50 - 54	36493	19555	16938	43	23	20	376	304	72	-	-	-	7279	3862	3417	28795	15366	13429	54 - 50
55 - 59	27738	15766	11972	23	14	9	286	234	52	-	-	-	5360	3014	2346	22069	12504	9565	59 - 55
60 - 64	27276	15167	12109	31	19	12	239	179	60	-	-	-	5383	2951	2432	21623	12018	9605	64 - 60
65 - 69	22674	12787	9887	20	10	10	239	185	54	-	-	-	4168	2398	1770	18247	10194	8053	69 - 65
70 - 74	16784	9356	7428	19	12	7	185	145	40	-	-	-	2844	1649	1195	13736	7550	6186	74 - 70
75 - 79	10046	5511	4535	11	6	5	160	121	39	-	-	-	1773	969	804	8102	4415	3687	79 - 75
80 - 84	5527	2861	2666	9	5	4	98	66	32	-	-	-	1001	519	482	4419	2271	2148	84 - 80
85 - 89	2975	1518	1457	2	2	-	35	26	9	-	-	-	497	246	251	2441	1244	1197	89 - 85
90 - 94	1935	928	1007	3	2	1	20	15	5	-	-	-	266	123	143	1646	788	858	94 - 90
95+	1100	556	544	-	-	-	5	2	3	-	-	-	184	90	94	911	464	447	+95
Not Stated	1079	474	605	185	96	89	268	103	165	-	-	-	49	29	20	577	246	331	غير مبين
Total	1597099	783857	813242	1040	550	490	101562	54114	47448	5673	3994	1679	29678	16307	13371	1459146	708892	750254	مجموع

جدول 3: السكان الفلسطينيون المولودون داخل الأراضي الفلسطينية حسب المحافظة والجنس وفئات العمر بالسنوات

Table 3: Palestinian Population Born Inside Palestinian Territory by Governorate, Sex and Age Groups in Years

Governorate	Sex	المجموع Total	العمر بالسنوات											الجنس	المحافظة	
			غير مبين Not Stated	+90	89 - 80	79 - 70	69 - 60	59 - 50	49 - 40	39 - 30	29 - 20	19 - 10	9 - 1			أقل من سنة Less Than One Year
Jenin	M	92175	36	173	431	1216	2270	2786	5758	11972	16936	19944	27287	3366	ذ	جنين
	F	86439	23	200	522	1590	2813	3630	5630	10060	15084	17926	25677	3284	إ	
	T	178614	59	373	953	2806	5083	6416	11388	22032	32020	37870	52964	6650	م	
Tubas	M	17715	5	35	68	263	444	566	1130	2318	3489	3803	4987	607	ذ	طوباس
	F	16832	1	43	97	292	518	690	1131	2068	2993	3592	4836	571	إ	
	T	34547	6	78	165	555	962	1256	2261	4386	6482	7395	9823	1178	م	
Tulkarm	M	56922	24	134	314	791	1436	1772	3939	7857	10188	11425	16966	2076	ذ	طولكرم
	F	54586	27	130	327	1082	2021	2420	3740	6933	8878	10797	16273	1958	إ	
	T	111508	51	264	641	1873	3457	4192	7679	14790	19066	22222	33239	4034	م	
Qalqiliya	M	32077	12	68	141	397	755	959	2144	3906	5361	7058	10074	1202	ذ	قلقيلية
	F	29832	1	56	157	485	1005	1196	1930	3231	4753	6539	9346	1133	إ	
	T	61909	13	124	298	882	1760	2155	4074	7137	10114	13597	19420	2335	م	
Salfit	M	21340	8	54	110	385	701	687	1570	2879	3690	4259	6252	745	ذ	سلفيت
	F	20023	3	53	89	454	838	921	1430	2474	3188	3924	5939	710	إ	
	T	41363	11	107	199	839	1539	1608	3000	5353	6878	8183	12191	1455	م	
Nablu	M	117545	46	176	543	1761	2943	3810	7749	16008	22007	24523	33874	4105	ذ	نابلس
	F	111088	28	173	591	2109	3671	4610	7318	14290	19475	22866	32257	3700	إ	
	T	228633	74	349	1134	3870	6614	8420	15067	30298	41482	47389	66131	7805	م	
Ramallah & Al-Bireh	M	85617	33	175	468	1476	2055	2334	5532	10071	14222	20113	26183	2955	ذ	رام الله و البيرة
	F	83114	14	175	475	1936	3182	3391	5610	9391	12402	18815	24767	2956	إ	
	T	168731	47	350	943	3412	5237	5725	11142	19462	26624	38928	50950	5911	م	

جدول (3 تابع): السكان الفلسطينيون المولودون داخل الأراضي الفلسطينية حسب المحافظة والجنس وفئات العمر بالسنوات

Table (3 Cont.): Palestinian Population Born Inside Palestinian Territory by Governorate, Sex and Age Groups in Years

Governorate	Sex	المجموع Total	العمر بالسنوات											الجنس	المحافظة	
			غير مبيّن Not Stated	+90	89 - 80	79 - 70	69 - 60	59 - 50	49 - 40	39 - 30	29 - 20	19 - 10	9 - 1			أقل من سنة Less Than One Year
Jerusalem	M	55712	84	54	175	620	1227	2119	3608	6210	9841	13534	16408	1832	ذ	القدس
	F	55652	90	62	227	739	1597	2449	3603	6657	9812	13001	15592	1823	إ	
	T	111364	174	116	402	1359	2824	4568	7211	12867	19653	26535	32000	3655	م	
Jericho	M	12813	6	6	13	37	159	263	793	1797	2384	2870	3975	510	ذ	أريحا
	F	11972	4	5	30	77	169	236	751	1510	2058	2702	3892	538	إ	
	T	24785	10	11	43	114	328	499	1544	3307	4442	5572	7867	1048	م	
Bethlehem	M	61517	15	134	328	812	1447	2096	4002	7481	11186	13754	18063	2199	ذ	بيت لحم
	F	57164	14	128	330	959	1732	2265	3426	6586	9709	12594	17323	2098	إ	
	T	118681	29	262	658	1771	3179	4361	7428	14067	20895	26348	35386	4297	م	
Hebron	M	194760	62	296	751	2104	4197	5535	10570	21156	32358	45504	64648	7579	ذ	الخليل
	F	180067	41	224	664	2221	4630	5995	9568	17886	28661	41998	61011	7168	إ	
	T	374827	103	520	1415	4325	8827	11530	20138	39042	61019	87502	125659	14747	م	
West Bank	M	748193	331	1305	3342	9862	17634	22927	46795	91655	131662	166787	228717	27176	ذ	الضفة الغربية
	F	706769	246	1249	3509	11944	22176	27803	44137	81086	117013	154754	216913	25939	إ	
	T	1454962	577	2554	6851	21806	39810	50730	90932	172741	248675	321541	445630	53115	م	
North Gaza	M	182	-	-	1	-	1	5	13	50	88	18	5	1	ذ	شمال غزة
	F	112	-	-	-	-	-	1	14	48	35	11	2	1	إ	
	T	294	-	-	1	-	1	6	27	98	123	29	7	2	م	
Gaza	M	947	-	-	2	8	17	50	163	277	170	116	136	8	ذ	غزة
	F	1135	-	3	3	17	28	52	240	319	211	128	129	5	إ	
	T	2082	-	3	5	25	45	102	403	596	381	244	265	13	م	

جدول (3 تابع): السكان الفلسطينيون المولودون داخل الأراضي الفلسطينية حسب المحافظة والجنس وفئات العمر بالسنوات

Table (3 Cont.): Palestinian Population Born Inside Palestinian Territory by Governorate, Sex and Age Groups in Years

Governorate	Sex	المجموع Total	العمر بالسنوات											الجنس	المحافظة	
			غير مبيّن Not Stated	+90	89 - 80	79 - 70	69 - 60	59 - 50	49 - 40	39 - 30	29 - 20	19 - 10	9 - 1			أقل من سنة Less Than One Year
Deir Al-Balah	M	426	-	-	-	2	3	3	105	155	99	35	23	1	ذ	دير البلح
	F	441	-	-	-	1	3	2	115	160	85	39	35	1	إ	
	T	867	-	-	-	3	6	5	220	315	184	74	58	2	م	
Khan Yunis	M	254	-	-	-	-	3	8	49	73	60	25	35	1	ذ	خان يونس
	F	210	-	-	2	1	5	5	37	65	47	24	23	1	إ	
	T	464	-	-	2	1	8	13	86	138	107	49	58	2	م	
Rafah	M	252	-	-	-	1	-	1	50	85	64	21	30	-	ذ	رفح
	F	225	-	-	1	2	-	7	45	84	55	16	15	-	إ	
	T	477	-	-	1	3	-	8	95	169	119	37	45	-	م	
Gaza Strip	M	2061	-	-	3	11	24	67	380	640	481	215	229	11	ذ	قطاع غزة
	F	2123	-	3	6	21	36	67	451	676	433	218	204	8	إ	
	T	4184	-	3	9	32	60	134	831	1316	914	433	433	19	م	
Palestinian Territory	M	750254	331	1305	3345	9873	17658	22994	47175	92295	132143	167002	228946	27187	ذ	الأراضي الفلسطينية
	F	708892	246	1252	3515	11965	22212	27870	44588	81762	117446	154972	217117	25947	إ	
	T	1459146	577	2557	6860	21838	39870	50864	91763	174057	249589	321974	446063	53134	م	

جدول 4: الأسر حسب حجم الأسرة وجنسية رب الأسرة

Table 4: Households by Household Size and Nationality of Head of Household

Household Size	المجموع Total	جنسية رب الأسرة					حجم الأسرة
		Nationality of Head of Household	غير مبين Not Stated	أخرى Others	عرب آخرون Other Arabs	أردنيون Jordanians	
1	9636	-	75	12	17	9532	1
2	24639	-	68	4	24	24543	2
3	23368	1	30	6	19	23312	3
4	29255	1	28	1	14	29211	4
5	33867	-	17	-	6	33844	5
6	34926	-	12	1	10	34903	6
7	29893	-	2	-	6	29885	7
8	24222	-	3	-	3	24216	8
9	18293	-	1	-	2	18290	9
10	12908	-	1	1	4	12902	10
11+	21561	-	3	-	1	21557	+11
Total	262568	2	240	25	106	262195	المجموع

جدول 5: السكان (12 سنة فأكثر) في أسر فلسطينية حسب العلاقة برب الأسرة والحالة الزوجية والجنس والسكان خارج الأسر في المساكن العامة

Table 5: Population (12 Years and Over) in Palestinian Households, by Relationship to Head of Household, Marital Status and Sex, and Number of Institutional Population

Relation to Head of Household	الحالة الزوجية والجنس												العلاقة برب الأسرة		
	المجموع		غير مبين		أرمل		مطلق		متزوج		عقد قران لأول مرة			لم يتزوج أبداً	
	إناث	ذكور	إناث	ذكور	إناث	ذكور	إناث	ذكور	إناث	ذكور	إناث	ذكور		إناث	ذكور
	Female	Male	Female	Male	Female	Male	Female	Male	Female	Male	Female	Male	Female	Male	
Head of Household	24901	237294	43	45	16462	2130	1148	542	4680	228967	20	593	2548	5017	رب الأسرة
Spouse	230367	334	-	-	-	-	-	-	230367	334	-	-	-	-	زوج / زوجة
Son / Daughter	162889	233566	757	931	515	55	2549	591	2975	25378	6105	6255	149988	200356	ابن / بنت
Father / Mother	18681	2777	369	39	14738	857	363	17	3211	1864	-	-	-	-	أب / أم
Brother / Sister	13114	12840	228	129	614	40	696	106	795	3667	301	491	10480	8407	أخ / أخت
Grand Father/Mother	756	102	25	-	657	57	11	3	63	42	-	-	-	-	جد / جدة
Grandchild	3281	4459	64	127	2	2	15	6	88	151	75	76	3037	4097	حفيد / حفيدة
Son / Daughter in Law	24095	557	-	-	171	-	-	-	23924	557	-	-	-	-	زوجة ابن / زوج بنت
Other Relatives	8461	5618	125	151	1588	80	190	43	3879	1511	151	346	2528	3487	أقرباء آخرون
Others	884	1996	17	20	110	8	14	7	216	196	18	57	509	1708	آخرون
Total Population in Households	487429	499543	1628	1442	34857	3229	4986	1315	270198	262667	6670	7818	169090	223072	مجموع السكان في أسر
Institutional Population	2286	2562	70	113	59	4	26	18	180	490	34	23	1917	1914	سكان في المساكن العامة
Total Population	489715	502105	1698	1555	34916	3233	5012	1333	270378	263157	6704	7841	171007	224986	مجموع السكان

جدول 6: السكان الفلسطينيون في أسر ومساكن عامة حسب فئات العمر بالسنوات والجنس ونوع الأسرة ونوع التجمع

Table 6: Palestinian Population in Households and Institutions by Age Groups in Years, Sex, Household Type and Type of Locality

(حضر, Urban)

Age & Sex	المجموع Total	السكان في المساكن العامة Population in Institutions	Household Type				العمر والجنس
			أسرة مركبة Composite Household	أسرة ممتدة Extended Household	أسرة نوية Nuclear Household	أسرة من شخص واحد One Person Household	
Male							ذكور
0 - 4	64959	78	175	15215	49491	-	4 - 0
5 - 9	57652	374	141	11053	46084	-	9 - 5
10 - 14	45535	519	147	9764	35105	-	14 - 10
15 - 19	40257	433	724	11480	27561	59	19 - 15
20 - 24	35517	268	1195	13164	20676	214	24 - 20
25 - 29	29826	151	403	10559	18478	235	29 - 25
30 - 34	26045	86	123	6600	19095	141	34 - 30
35 - 39	20705	63	80	4079	16403	80	39 - 35
40 - 44	13887	104	58	2826	10829	70	44 - 40
45 - 49	11085	95	59	2744	8112	75	49 - 45
50 - 54	9092	82	66	2705	6157	82	54 - 50
55 - 59	6180	47	38	2207	3810	78	59 - 55
60 - 64	6049	33	30	2361	3570	55	64 - 60
65 - 69	4683	21	16	1891	2700	55	69 - 65
70 - 74	3372	16	17	1523	1755	61	74 - 70
75 - 79	1938	7	14	919	942	56	79 - 75
80 - 84	1099	5	3	518	528	45	84 - 80
85+	1165	7	8	587	501	62	+85
Not Stated	235	-	14	96	120	5	غير مبين
Total	379281	2389	3311	100291	271917	1373	المجموع
Female							إناث
0 - 4	61198	95	143	14356	46604	-	4 - 0
5 - 9	54352	278	157	10333	43584	-	9 - 5
10 - 14	42943	414	119	9241	33169	-	14 - 10
15 - 19	38137	810	303	11812	25202	10	19 - 15
20 - 24	33677	500	407	11196	21547	27	24 - 20
25 - 29	27904	68	118	7516	20178	24	29 - 25
30 - 34	24311	57	106	5677	18422	49	34 - 30
35 - 39	18775	49	67	4452	14164	43	39 - 35
40 - 44	13286	34	69	3756	9354	73	44 - 40
45 - 49	10164	34	68	3610	6338	114	49 - 45

جدول (6 تابع): السكان الفلسطينيون في أسر ومساكن عامة حسب فئات العمر بالسنوات والجنس ونوع الأسرة ونوع التجمع

Table (6 Cont.): Palestinian Population in Households and Institutions by Age Groups in Years, Sex, Household Type and Type of Locality

(حضر, Urban)

Age & Sex	المجموع Total	السكان في المساكن العامة Population in Institutions	Household Type				العمر والجنس
			أسرة مركبة Composite Household	أسرة ممتدة Extended Household	أسرة نوية Nuclear Household	أسرة من شخص واحد One Person Household	
50 - 54	9705	29	69	4087	5299	221	54 - 50
55 - 59	7430	26	41	3610	3469	284	59 - 55
60 - 64	6980	29	39	3810	2699	403	64 - 60
65 - 69	5761	21	42	3345	1794	559	69 - 65
70 - 74	4257	26	35	2700	993	503	74 - 70
75 - 79	2416	22	24	1551	459	360	79 - 75
80 - 84	1264	12	14	853	175	210	84 - 80
85+	1258	23	14	892	133	196	+85
Not Stated	170	2	2	72	88	6	غير مبيّن
Total	363988	2529	1837	102869	253671	3082	المجموع
Both Sexes							كلا الجنسين
0 - 4	126157	173	318	29571	96095	-	4 - 0
5 - 9	112004	652	298	21386	89668	-	9 - 5
10 - 14	88478	933	266	19005	68274	-	14 - 10
15 - 19	78394	1243	1027	23292	52763	69	19 - 15
20 - 24	69194	768	1602	24360	42223	241	24 - 20
25 - 29	57730	219	521	18075	38656	259	29 - 25
30 - 34	50356	143	229	12277	37517	190	34 - 30
35 - 39	39480	112	147	8531	30567	123	39 - 35
40 - 44	27173	138	127	6582	20183	143	44 - 40
45 - 49	21249	129	127	6354	14450	189	49 - 45
50 - 54	18797	111	135	6792	11456	303	54 - 50
55 - 59	13610	73	79	5817	7279	362	59 - 55
60 - 64	13029	62	69	6171	6269	458	64 - 60
65 - 69	10444	42	58	5236	4494	614	69 - 65
70 - 74	7629	42	52	4223	2748	564	74 - 70
75 - 79	4354	29	38	2470	1401	416	79 - 75
80 - 84	2363	17	17	1371	703	255	84 - 80
85+	2423	30	22	1479	634	258	+85
Not Stated	405	2	16	168	208	11	غير مبيّن
Total	743269	4918	5148	203160	525588	4455	المجموع

جدول (6 تابع): السكان الفلسطينيون في أسر ومساكن عامة حسب فئات العمر بالسنوات والجنس ونوع الأسرة ونوع التجمع

Table (6 Cont.): Palestinian Population in Households and Institutions by Age Groups in Years, Sex, Household Type and Type of Locality

(ريف, Rural)

Age & Sex	المجموع Total	السكان في المساكن العامة Population in Institutions	Household Type				العمر والجنس
			أسرة مركبة Composite Household	أسرة ممتدة Extended Household	أسرة نوية Nuclear Household	أسرة من شخص واحد One Person Household	
Male							ذكور
0 - 4	69371	-	194	17454	51723	-	4 - 0
5 - 9	61069	-	155	13308	47606	-	9 - 5
10 - 14	47741	-	113	11791	35836	1	14 - 10
15 - 19	41668	357	218	13265	27765	63	19 - 15
20 - 24	36768	8	274	14875	21393	218	24 - 20
25 - 29	30355	1	173	11046	18948	187	29 - 25
30 - 34	24036	1	116	6189	17646	84	34 - 30
35 - 39	18175	-	56	3907	14156	56	39 - 35
40 - 44	12475	-	40	3079	9301	55	44 - 40
45 - 49	9065	-	29	2739	6257	40	49 - 45
50 - 54	6955	2	19	2455	4432	47	54 - 50
55 - 59	5056	-	23	2013	2978	42	59 - 55
60 - 64	5281	-	32	2201	2972	76	64 - 60
65 - 69	4589	-	16	2011	2512	50	69 - 65
70 - 74	3652	-	11	1675	1915	51	74 - 70
75 - 79	2299	-	13	1066	1170	50	79 - 75
80 - 84	1397	-	8	689	665	35	84 - 80
85+	1674	-	8	890	701	75	+85
Not Stated	310	-	6	211	76	17	غير مبين
Total	381936	369	1504	110864	268052	1147	المجموع
Female							إناث
0 - 4	66196	1	205	16302	49688	-	4 - 0
5 - 9	58277	7	149	12623	45498	-	9 - 5
10 - 14	44928	7	104	11235	33582	-	14 - 10
15 - 19	38073	1	118	13119	24833	2	19 - 15
20 - 24	32995	-	139	11836	21007	13	24 - 20
25 - 29	27454	-	96	8107	19236	15	29 - 25
30 - 34	22381	2	79	5711	16570	19	34 - 30
35 - 39	17236	-	41	4466	12703	26	39 - 35
40 - 44	12737	1	45	3988	8647	56	44 - 40
45 - 49	8875	-	31	3350	5387	107	49 - 45

جدول (6 تابع): السكان الفلسطينيون في أسر ومساكن عامة حسب فئات العمر بالسنوات والجنس ونوع الأسرة ونوع التجمع

Table (6 Cont.): Palestinian Population in Households and Institutions by Age Groups in Years, Sex, Household Type and Type of Locality

(ريف, Rural)

Age & Sex	المجموع Total	السكان في المساكن العامة Population in Institutions	Household Type				العمر والجنس
			أسرة مركبة Composite Household	أسرة ممتدة Extended Household	أسرة نوية Nuclear Household	أسرة من شخص واحد One Person Household	
50 - 54	8481	4	46	3841	4390	200	54 - 50
55 - 59	7245	1	44	3667	3290	243	59 - 55
60 - 64	7240	1	45	4079	2672	443	64 - 60
65 - 69	6248	1	27	3747	1944	529	69 - 65
70 - 74	4505	4	30	2873	1058	540	74 - 70
75 - 79	2761	7	19	1728	552	455	79 - 75
80 - 84	1425	4	14	939	212	256	84 - 80
85+	1588	8	16	1113	159	292	+85
Not Stated	247	-	7	187	50	3	غير مبيّن
Total	368892	49	1255	112911	251478	3199	المجموع
Both Sexes							كلا الجنسين
0 - 4	135567	1	399	33756	101411	-	4 - 0
5 - 9	119346	7	304	25931	93104	-	9 - 5
10 - 14	92669	7	217	23026	69418	1	14 - 10
15 - 19	79741	358	336	26384	52598	65	19 - 15
20 - 24	69763	8	413	26711	42400	231	24 - 20
25 - 29	57809	1	269	19153	38184	202	29 - 25
30 - 34	46417	3	195	11900	34216	103	34 - 30
35 - 39	35411	-	97	8373	26859	82	39 - 35
40 - 44	25212	1	85	7067	17948	111	44 - 40
45 - 49	17940	-	60	6089	11644	147	49 - 45
50 - 54	15436	6	65	6296	8822	247	54 - 50
55 - 59	12301	1	67	5680	6268	285	59 - 55
60 - 64	12521	1	77	6280	5644	519	64 - 60
65 - 69	10837	1	43	5758	4456	579	69 - 65
70 - 74	8157	4	41	4548	2973	591	74 - 70
75 - 79	5060	7	32	2794	1722	505	79 - 75
80 - 84	2822	4	22	1628	877	291	84 - 80
85+	3262	8	24	2003	860	367	+85
Not Stated	557	-	13	398	126	20	غير مبيّن
Total	750828	418	2759	223775	519530	4346	المجموع

جدول (6 تابع): السكان الفلسطينيون في أسر ومساكن عامة حسب فئات العمر بالسنوات والجنس ونوع الأسرة ونوع التجمع

Table (6 Cont.): Palestinian Population in Households and Institutions by Age Groups in Years, Sex, Household Type and Type of Locality

(مخيمات, Camps)

Age & Sex	المجموع Total	السكان في المساكن العامة Population in Institutions	Household Type				العمر والجنس
			أسرة مركبة Composite Household	أسرة ممتدة Extended Household	أسرة نوية Nuclear Household	أسرة من شخص واحد One Person Household	
Male							ذكور
0 - 4	9542	-	31	2038	7473	-	4 - 0
5 - 9	8075	-	29	1532	6514	-	9 - 5
10 - 14	5833	9	24	1251	4549	-	14 - 10
15 - 19	5339	107	29	1529	3666	8	19 - 15
20 - 24	5128	4	65	1892	3123	44	24 - 20
25 - 29	4718	1	45	1513	3096	63	29 - 25
30 - 34	3974	1	20	899	3036	18	34 - 30
35 - 39	2587	-	8	510	2062	7	39 - 35
40 - 44	1559	-	7	362	1180	10	44 - 40
45 - 49	1148	-	10	293	833	12	49 - 45
50 - 54	891	-	3	297	580	11	54 - 50
55 - 59	736	-	2	256	473	5	59 - 55
60 - 64	779	-	4	280	484	11	64 - 60
65 - 69	615	-	3	218	384	10	69 - 65
70 - 74	404	-	-	179	214	11	74 - 70
75 - 79	298	-	2	120	164	12	79 - 75
80 - 84	170	-	-	75	84	11	84 - 80
85+	169	-	1	73	88	7	+85
Not Stated	60	-	-	49	9	2	غير مبين
Total	52025	122	283	13366	38012	242	المجموع
Female							إناث
0 - 4	9098	-	21	1949	7128	-	4 - 0
5 - 9	7649	-	16	1409	6224	-	9 - 5
10 - 14	5579	-	20	1273	4286	-	14 - 10
15 - 19	4973	-	16	1552	3405	-	19 - 15
20 - 24	4947	-	8	1635	3301	3	24 - 20
25 - 29	4395	-	14	1222	3157	2	29 - 25
30 - 34	3560	-	12	836	2702	10	34 - 30
35 - 39	2470	-	10	626	1822	12	39 - 35
40 - 44	1677	-	13	475	1174	15	44 - 40
45 - 49	1131	-	4	397	712	18	49 - 45

جدول (6 تابع): السكان الفلسطينيين في أسر ومساكن عامة حسب فئات العمر بالسنوات والجنس ونوع الأسرة ونوع التجمع

Table (6 Cont.): Palestinian Population in Households and Institutions by Age Groups in Years, Sex, Household Type and Type of Locality

(مخيمات, Camps)

Age & Sex	المجموع Total	السكان في المساكن العامة Population in Institutions	Household Type				العمر والجنس
			أسرة مركبة Composite Household	أسرة ممتدة Extended Household	أسرة نوية Nuclear Household	أسرة من شخص واحد One Person Household	
50 - 54	1369	-	5	558	765	41	54 - 50
55 - 59	1091	-	3	493	557	38	59 - 55
60 - 64	947	-	2	457	416	72	64 - 60
65 - 69	778	-	7	418	280	73	69 - 65
70 - 74	594	-	2	343	175	74	74 - 70
75 - 79	334	-	1	186	89	58	79 - 75
80 - 84	172	-	-	102	34	36	84 - 80
85+	156	-	2	96	21	37	+85
Not Stated	57	-	-	52	5	-	غير مبين
Total	50977	-	156	14079	36253	489	المجموع
Both Sexes							كلا الجنسين
0 - 4	18640	-	52	3987	14601	-	4 - 0
5 - 9	15724	-	45	2941	12738	-	9 - 5
10 - 14	11412	9	44	2524	8835	-	14 - 10
15 - 19	10312	107	45	3081	7071	8	19 - 15
20 - 24	10075	4	73	3527	6424	47	24 - 20
25 - 29	9113	1	59	2735	6253	65	29 - 25
30 - 34	7534	1	32	1735	5738	28	34 - 30
35 - 39	5057	-	18	1136	3884	19	39 - 35
40 - 44	3236	-	20	837	2354	25	44 - 40
45 - 49	2279	-	14	690	1545	30	49 - 45
50 - 54	2260	-	8	855	1345	52	54 - 50
55 - 59	1827	-	5	749	1030	43	59 - 55
60 - 64	1726	-	6	737	900	83	64 - 60
65 - 69	1393	-	10	636	664	83	69 - 65
70 - 74	998	-	2	522	389	85	74 - 70
75 - 79	632	-	3	306	253	70	79 - 75
80 - 84	342	-	-	177	118	47	84 - 80
85+	325	-	3	169	109	44	+85
Not Stated	117	-	-	101	14	2	غير مبين
Total	103002	122	439	27445	74265	731	المجموع

جدول (6 تابع): السكان الفلسطينيون في أسر ومساكن عامة حسب فئات العمر بالسنوات والجنس ونوع الأسرة ونوع التجمع

Table (6 Cont.): Palestinian Population in Households and Institutions by Age Groups in Years, Sex, Household Type and Type of Locality

(المجموع، Total)

Age & Sex	المجموع Total	السكان في المساكن العامة Population in Institutions	Household Type				العمر والجنس
			أسرة مركبة Composite Household	أسرة ممتدة Extended Household	أسرة نوية Nuclear Household	أسرة من شخص واحد One Person Household	
Male							ذكور
0 - 4	143872	78	400	34707	108687	-	4 - 0
5 - 9	126796	374	325	25893	100204	-	9 - 5
10 - 14	99109	528	284	22806	75490	1	14 - 10
15 - 19	87264	897	971	26274	58992	130	19 - 15
20 - 24	77413	280	1534	29931	45192	476	24 - 20
25 - 29	64899	153	621	23118	40522	485	29 - 25
30 - 34	54055	88	259	13688	39777	243	34 - 30
35 - 39	41467	63	144	8496	32621	143	39 - 35
40 - 44	27921	104	105	6267	21310	135	44 - 40
45 - 49	21298	95	98	5776	15202	127	49 - 45
50 - 54	16938	84	88	5457	11169	140	54 - 50
55 - 59	11972	47	63	4476	7261	125	59 - 55
60 - 64	12109	33	66	4842	7026	142	64 - 60
65 - 69	9887	21	35	4120	5596	115	69 - 65
70 - 74	7428	16	28	3377	3884	123	74 - 70
75 - 79	4535	7	29	2105	2276	118	79 - 75
80 - 84	2666	5	11	1282	1277	91	84 - 80
85+	3008	7	17	1550	1290	144	+85
Not Stated	605	-	20	356	205	24	غير مبين
Total	813242	2880	5098	224521	577981	2762	المجموع
Female							إناث
0 - 4	136492	96	369	32607	103420	-	4 - 0
5 - 9	120278	285	322	24365	95306	-	9 - 5
10 - 14	93450	421	243	21749	71037	-	14 - 10
15 - 19	81183	811	437	26483	53440	12	19 - 15
20 - 24	71619	500	554	24667	45855	43	24 - 20
25 - 29	59753	68	228	16845	42571	41	29 - 25
30 - 34	50252	59	197	12224	37694	78	34 - 30
35 - 39	38481	49	118	9544	28689	81	39 - 35
40 - 44	27700	35	127	8219	19175	144	44 - 40
45 - 49	20170	34	103	7357	12437	239	49 - 45

جدول (6 تابع): السكان الفلسطينيون في أسر ومساكن عامة حسب فئات العمر بالسنوات والجنس ونوع الأسرة ونوع التجمع

Table (6 Cont.): Palestinian Population in Households and Institutions by Age Groups in Years, Sex, Household Type and Type of Locality

(المجموع، Total)

Age & Sex	المجموع Total	السكان في المساكن العامة Population in Institutions	Household Type				العمر والجنس
			أسرة مركبة Composite Household	أسرة ممتدة Extended Household	أسرة نوية Nuclear Household	أسرة من شخص واحد One Person Household	
50 - 54	19555	33	120	8486	10454	462	54 - 50
55 - 59	15766	27	88	7770	7316	565	59 - 55
60 - 64	15167	30	86	8346	5787	918	64 - 60
65 - 69	12787	22	76	7510	4018	1161	69 - 65
70 - 74	9356	30	67	5916	2226	1117	74 - 70
75 - 79	5511	29	44	3465	1100	873	79 - 75
80 - 84	2861	16	28	1894	421	502	84 - 80
85+	3002	31	32	2101	313	525	+85
Not Stated	474	2	9	311	143	9	غير مبين
Total	783857	2578	3248	229859	541402	6770	المجموع
Both Sexes							كلا الجنسين
0 - 4	280364	174	769	67314	212107	-	4 - 0
5 - 9	247074	659	647	50258	195510	-	9 - 5
10 - 14	192559	949	527	44555	146527	1	14 - 10
15 - 19	168447	1708	1408	52757	112432	142	19 - 15
20 - 24	149032	780	2088	54598	91047	519	24 - 20
25 - 29	124652	221	849	39963	83093	526	29 - 25
30 - 34	104307	147	456	25912	77471	321	34 - 30
35 - 39	79948	112	262	18040	61310	224	39 - 35
40 - 44	55621	139	232	14486	40485	279	44 - 40
45 - 49	41468	129	201	13133	27639	366	49 - 45
50 - 54	36493	117	208	13943	21623	602	54 - 50
55 - 59	27738	74	151	12246	14577	690	59 - 55
60 - 64	27276	63	152	13188	12813	1060	64 - 60
65 - 69	22674	43	111	11630	9614	1276	69 - 65
70 - 74	16784	46	95	9293	6110	1240	74 - 70
75 - 79	10046	36	73	5570	3376	991	79 - 75
80 - 84	5527	21	39	3176	1698	593	84 - 80
85+	6010	38	49	3651	1603	669	+85
Not Stated	1079	2	29	667	348	33	غير مبين
Total	1597099	5458	8346	454380	1119383	9532	المجموع

جدول 7: الأسر الفلسطينية والسكان في أسر حسب حجم الاسرة ونوعها ونوع التجمع

**Table 7: Palestinian Households and Population in Households by Size, Type of Household and Type of Locality
(Urban, حضر)**

Household Size	المجموع Total		نوع الأسرة Household Type							حجم الأسرة	
			أسرة مركبة Composite Household		أسرة ممتدة Extended Household		أسرة نوية Nuclear Household		أسرة من شخص واحد One Person Household		
	سكان Population	أسر Households	سكان Population	أسر Households	سكان Population	أسر Households	سكان Population	أسر Households	One Person Household		
1	4455	4455	-	-	-	-	-	-	-	4455	1
2	23832	11916	416	208	2500	1250	20916	10458	-	-	2
3	34170	11390	561	187	5037	1679	28572	9524	-	-	3
4	60028	15007	620	155	7684	1921	51724	12931	-	-	4
5	87405	17481	620	124	11750	2350	75035	15007	-	-	5
6	105738	17623	624	104	17526	2921	87588	14598	-	-	6
7	100240	14320	483	69	22309	3187	77448	11064	-	-	7
8	89048	11131	440	55	24136	3017	64472	8059	-	-	8
9	71532	7948	279	31	22662	2518	48591	5399	-	-	9
10	54140	5414	260	26	20850	2085	33030	3303	-	-	10
11 +	108514	8577	907	66	69133	5258	38474	3253	-	-	+11
Total	739102	125262	5210	1025	203587	26186	525850	93596	4455		المجموع

جدول (7 تابع): الأسر الفلسطينية والسكان في أسر حسب حجم الاسرة ونوعها ونوع التجمع

Table (7 Cont.): Palestinian Households and Population in Households by Size, Type of Household and Type of Locality
(Rural, ريف)

Household Size	المجموع Total		نوع الأسرة Household Type							حجم الأسرة	
			أسرة مركبة Composite Household		أسرة ممتدة Extended Household		أسرة نوية Nuclear Household		أسرة من شخص واحد One Person Household		
	سكان Population	أسر Households	سكان Population	أسر Households	سكان Population	أسر Households	سكان Population	أسر Households	One Person Household		
1	4346	4346	-	-	-	-	-	-	-	4346	1
2	21834	10917	72	36	1958	979	19804	9902	-	-	2
3	30810	10270	117	39	4854	1618	25839	8613	-	-	3
4	49264	12316	160	40	7400	1850	41704	10426	-	-	4
5	70835	14167	120	24	10895	2179	59820	11964	-	-	5
6	90828	15138	156	26	16140	2690	74532	12422	-	-	6
7	95354	13622	238	34	21665	3095	73451	10493	-	-	7
8	91984	11498	264	33	24392	3049	67328	8416	-	-	8
9	81918	9102	243	27	25353	2817	56322	6258	-	-	9
10	66390	6639	270	27	24570	2457	41550	4155	-	-	10
11 +	147251	11662	1140	83	86799	6603	59312	4976	-	-	+11
Total	750814	119677	2780	369	224026	27337	519662	87625	4346		المجموع

جدول (7 تابع): الأسر الفلسطينية والسكان في أسر حسب حجم الاسرة ونوعها ونوع التجمع

**Table (7 Cont.): Palestinian Households and Population in Households by Size, Type of Household and Type of Locality
(Camps, مخيمات)**

Household Size	المجموع Total		نوع الأسرة Household Type							حجم الأسرة	
			أسرة مركبة Composite Household		أسرة ممتدة Extended Household		أسرة نوية Nuclear Household		أسرة من شخص واحد One Person Household		
	سكان Population	أسر Households	سكان Population	أسر Households	سكان Population	أسر Households	سكان Population	أسر Households	731		
1	731	731	-	-	-	-	-	-	-	731	1
2	3420	1710	18	9	314	157	3088	1544	-	-	2
3	4956	1652	27	9	639	213	4290	1430	-	-	3
4	7552	1888	24	6	940	235	6588	1647	-	-	4
5	10980	2196	45	9	1410	282	9525	1905	-	-	5
6	12852	2142	42	7	2166	361	10644	1774	-	-	6
7	13601	1943	21	3	2758	394	10822	1546	-	-	7
8	12696	1587	72	9	3336	417	9288	1161	-	-	8
9	11160	1240	18	2	3231	359	7911	879	-	-	9
10	8490	849	40	4	3120	312	5330	533	-	-	10
11 +	16514	1318	134	10	9572	731	6808	577	-	-	+11
Total	102952	17256	441	68	27486	3461	74294	12996	731		المجموع

جدول (7 تابع): الأسر الفلسطينية والسكان في أسر حسب حجم الاسرة ونوعها ونوع التجمع

Table (7 Cont.): Palestinian Households and Population in Households by Size, Type of Household and Type of Locality
(المجموع، Total)

Household Size	المجموع Total		نوع الأسرة Household Type							حجم الأسرة	
			أسرة مركبة Composite Household		أسرة ممتدة Extended Household		أسرة نوية Nuclear Household		أسرة من شخص واحد One Person Household		
	سكان Population	أسر Households	سكان Population	أسر Households	سكان Population	أسر Households	سكان Population	أسر Households	One Person Household		
1	9532	9532	-	-	-	-	-	-	-	9532	1
2	49086	24543	506	253	4772	2386	43808	21904	-	-	2
3	69936	23312	705	235	10530	3510	58701	19567	-	-	3
4	116844	29211	804	201	16024	4006	100016	25004	-	-	4
5	169220	33844	785	157	24055	4811	144380	28876	-	-	5
6	209418	34903	822	137	35832	5972	172764	28794	-	-	6
7	209195	29885	742	106	46732	6676	161721	23103	-	-	7
8	193728	24216	776	97	51864	6483	141088	17636	-	-	8
9	164610	18290	540	60	51246	5694	112824	12536	-	-	9
10	129020	12902	570	57	48540	4854	79910	7991	-	-	10
11 +	272279	21557	2181	159	165504	12592	104594	8806	-	-	+11
Total	1592868	262195	8431	1462	455099	56984	1119806	194217	9532		المجموع

جدول 8: أرباب الأسر الفلسطينية حسب فئات العمر بالسنوات والجنس وباقي أفراد الأسر حسب فئات العمر بالسنوات والعلاقة برب الأسرة

Table 8: Heads of Palestinian Households by Age Groups in Years and Sex, and Other Households Members by Age Groups in Years and Relationship to Head of Household

Age and Sex of The Head of Household and Age of Other Household Members	علاقة باقي أفراد الأسرة برب الأسرة											أرباب الأسر Heads of Households	عمر وجنس رب الأسرة وعمر باقي أفراد الأسرة
	Relationship of other Household Member to Head of Household												
	المجموع Total	غير مبين Not Stated	آخرون Others	أقرباء آخرون Other Relatives	زوجة ابن / زوجة بنت Son / Daughter in law	حفيد / حفيدة Grand- child	جد / جدة Grand Father / Mother	أخ / أخت Brother / Sister	أب / أم Father / Mother	ابن / بنت Son / Daughter	زوج / زوجة Spouse		
Male Head													
Age of Head of Household Less Than 25	-	-	-	-	-	-	-	-	-	-	-	13542	رب الأسرة ذكر
Age of Other Household Members	32571	-	1255	1055	-	-	192	5710	2146	11333	10880	-	عمر رب الأسرة أقل من 25 سنة
Under 15	13706	-	10	405	-	-	-	1922	-	11332	37	-	عمر باقي الأفراد
15 - 19	7267	-	479	171	-	-	-	1929	-	-	4688	-	أقل من 15
20 - 24	7467	-	657	145	-	-	-	1202	-	-	5463	-	19 - 15
25 - 29	1142	-	73	68	-	-	-	370	-	-	631	-	24 - 20
30 - 34	247	-	13	32	-	-	-	144	7	-	51	-	29 - 25
35 - 39	220	-	6	31	-	-	-	78	98	-	7	-	34 - 30
40 - 44	377	-	3	24	-	-	-	27	320	-	3	-	39 - 35
45 - 49	369	-	2	24	-	-	1	16	326	-	-	-	44 - 40
50 - 54	420	-	3	28	-	-	-	7	382	-	-	-	49 - 45
55 - 59	369	-	1	26	-	-	2	1	339	-	-	-	54 - 50
60 - 64	410	-	-	38	-	-	8	1	363	-	-	-	59 - 55
65+	540	-	2	50	-	-	181	1	306	-	-	-	64 - 60
Not Stated	37	-	6	13	-	-	-	12	5	1	-	-	+ 65
Age of Head of Household 25 - 29 Years	-	-	-	-	-	-	-	-	-	-	-	34224	غير مبين
Age of Other Household Members	116997	-	399	2969	-	-	171	6502	3817	70581	32558	-	عمر رب الأسرة 25 - 29 سنة
Under 15	72784	-	27	1370	-	-	-	798	-	70581	8	-	عمر باقي الأفراد
15 - 19	6332	-	57	415	-	-	-	1344	-	-	4516	-	أقل من 15
20 - 24	18959	-	162	460	-	-	-	2201	-	-	16136	-	19 - 15
25 - 29	11833	-	97	158	-	-	-	1083	-	-	10495	-	24 - 20
30 - 34	1935	-	17	88	-	-	-	560	-	-	1270	-	29 - 25
35 - 39	460	-	5	53	-	-	-	289	-	-	113	-	34 - 30
40 - 44	264	-	4	46	-	-	-	126	79	-	9	-	39 - 35
45 - 49	341	-	3	44	-	-	-	41	251	-	2	-	44 - 40
50 - 54	616	-	4	81	-	-	1	26	504	-	-	-	49 - 45
55 - 59	689	-	5	63	-	-	1	8	612	-	-	-	54 - 50
60 - 64	951	-	3	59	-	-	10	7	872	-	-	-	59 - 55
65+	1790	-	12	121	-	-	159	6	1492	-	-	-	64 - 60
Not Stated	43	-	3	11	-	-	-	13	7	-	9	-	+ 65
													غير مبين

جدول (8 تابع): أرياب الأسر الفلسطينية حسب فئات العمر بالسنوات والجنس وباقي أفراد الأسر حسب فئات العمر بالسنوات والعلاقة برب الأسرة

Table (8 Cont.): Heads of Palestinian Households by Age Groups in Years and Sex, and Other Households Members by Age Groups in Years and Relationship to Head of Household

Age and Sex of The Head of Household and Age of Other Household Members	علاقة باقي أفراد الأسرة برب الأسرة											أرياب الأسر Heads of Households	عمر وجنس رب الأسرة وعمر باقي أفراد الأسرة
	Relationship of other Household Member to Head of Household												
	المجموع Total	غير مبين Not Stated	آخرون Others	أقرباء آخرون Other Relatives	زوجة ابن / بنة بنت Son / Daughter in law	حفيد / حفيدة Grand- child	جد / جدة Grand Father / Mother	أخ / أخت Brother / Sister	أب / أم Father / Mother	ابن / بنت Son / Daughter	زوج / زوجة Spouse		
Age of Head of Household 30 - 34 Years	-	-	-	-	-	-	-	-	-	-	-	43470	عمر رب الأسرة 30 - 34 سنة
Age of Other Household Members	203360	-	227	3724	15	6	140	5004	4413	146767	43064	-	عمر باقي الأفراد
Under 15	148357	-	42	1822	-	6	-	228	-	146258	1	-	أقل من 15
15 - 19	2596	-	34	415	4	-	-	495	-	496	1152	-	15 - 19
20 - 24	11569	-	56	522	4	-	-	977	-	-	10010	-	20 - 24
25 - 29	20809	-	41	286	4	-	-	1536	-	-	18942	-	25 - 29
30 - 34	12103	-	15	94	2	-	-	711	-	-	11281	-	30 - 34
35 - 39	2067	-	4	55	-	-	-	479	-	-	1529	-	35 - 39
40 - 44	486	-	5	46	-	-	-	301	-	-	134	-	40 - 44
45 - 49	256	-	2	61	-	-	-	136	44	-	13	-	45 - 49
50 - 54	461	-	3	90	-	-	-	83	284	-	1	-	50 - 54
55 - 59	606	-	4	83	-	-	-	20	499	-	-	-	55 - 59
60 - 64	984	-	1	77	-	-	5	16	885	-	-	-	60 - 64
65+	3015	-	18	149	-	-	135	16	2697	-	-	-	+ 65
Not Stated	51	-	2	24	1	-	-	6	4	13	1	-	غير مبين
Age of Head of Household 35 - 39 Years	-	-	-	-	-	-	-	-	-	-	-	37256	عمر رب الأسرة 35 - 39 سنة
Age of Other Household Members	223691	-	141	3159	127	69	108	3142	3703	175943	37299	-	عمر باقي الأفراد
Under 15	166579	-	24	1365	2	69	-	71	-	165048	-	-	أقل من 15
15 - 19	11282	-	14	352	84	-	-	181	-	10547	104	-	15 - 19
20 - 24	3107	-	28	446	32	-	-	429	-	346	1826	-	20 - 24
25 - 29	9743	-	23	252	7	-	-	640	-	-	8821	-	25 - 29
30 - 34	17031	-	11	124	1	-	-	725	-	-	16170	-	30 - 34
35 - 39	9475	-	9	74	1	-	-	368	-	-	9023	-	35 - 39
40 - 44	1624	-	7	62	-	-	-	318	-	-	1237	-	40 - 44
45 - 49	329	-	3	35	-	-	-	189	-	-	102	-	45 - 49
50 - 54	279	-	7	71	-	-	-	132	57	-	12	-	50 - 54
55 - 59	445	-	-	63	-	-	-	53	328	-	1	-	55 - 59
60 - 64	706	-	7	98	-	-	3	19	578	-	1	-	60 - 64
65+	3065	-	8	206	-	-	105	13	2733	-	-	-	+ 65
Not Stated	26	-	-	11	-	-	-	4	7	2	2	-	غير مبين

جدول (8 تابع): أرياب الأسر الفلسطينية حسب فئات العمر بالسنوات والجنس وباقي أفراد الأسر حسب فئات العمر بالسنوات والعلاقة برب الأسرة

Table (8 Cont.): Heads of Palestinian Households by Age Groups in Years and Sex, and Other Households Members by Age Groups in Years and Relationship to Head of Household

Age and Sex of The Head of Household and Age of Other Household Members	علاقة باقي أفراد الأسرة برب الأسرة											أرياب الأسر Heads of Households	عمر وجنس رب الأسرة وعمر باقي أفراد الأسرة
	Relationship of other Household Member to Head of Household												
	المجموع Total	غير مبين Not Stated	آخرون Others	أقرباء آخرون Other Relatives	زوجة ابن / بنة بنت Son / Daughter in law	حفيد / حفيدة Grand- child	جد / جدة Grand Father / Mother	أخ / أخت Brother / Sister	أب / أم Father / Mother	ابن / بنت Son / Daughter	زوج / زوجة Spouse		
Age of Head of Household 40 - 44 Years	-	-	-	-	-	-	-	-	-	-	-	25637	عمر رب الأسرة 40 - 44 سنة
Age of Other Household Members	182874	-	96	1865	868	686	59	1604	2622	149295	25779	-	عمر باقي الأفراد
Under 15	114695	-	16	618	4	686	-	20	-	113351	-	-	أقل من 15
15 - 19	30394	-	10	207	465	-	-	33	-	29655	24	-	19 - 15
20 - 24	7106	-	21	270	355	-	-	94	-	6182	184	-	24 - 20
25 - 29	1850	-	14	176	37	-	-	210	-	92	1321	-	29 - 25
30 - 34	6823	-	6	84	4	-	-	310	-	-	6419	-	34 - 30
35 - 39	11332	-	3	48	2	-	-	306	-	-	10973	-	39 - 35
40 - 44	6037	-	6	34	-	-	-	169	-	-	5828	-	44 - 40
45 - 49	1139	-	5	51	-	-	-	199	-	-	884	-	49 - 45
50 - 54	328	-	4	48	-	-	-	146	3	-	127	-	54 - 50
55 - 59	196	-	4	49	-	-	-	70	58	-	15	-	59 - 55
60 - 64	413	-	-	72	-	-	-	29	312	-	-	-	64 - 60
65+	2509	-	6	183	-	-	59	13	2248	-	-	-	+ 65
Not Stated	52	-	1	25	1	-	-	5	1	15	4	-	غير مبين
Age of Head of Household 45 - 49 Years	-	-	-	-	-	-	-	-	-	-	-	19957	عمر رب الأسرة 45 - 49 سنة
Age of Other Household Members	146295	-	94	1332	2044	2138	71	1213	1974	117494	19935	-	عمر باقي الأفراد
Under 15	70833	-	16	360	9	2136	-	10	-	68302	-	-	أقل من 15
15 - 19	33187	-	10	167	869	2	-	18	-	32115	6	-	19 - 15
20 - 24	16507	-	16	200	963	-	-	48	-	15228	52	-	24 - 20
25 - 29	2500	-	14	133	187	-	-	78	-	1783	305	-	29 - 25
30 - 34	1852	-	4	64	13	-	-	150	-	30	1591	-	34 - 30
35 - 39	5622	-	6	42	1	-	-	189	-	-	5384	-	39 - 35
40 - 44	7973	-	4	33	1	-	-	191	-	-	7744	-	44 - 40
45 - 49	4086	-	7	35	-	-	-	120	-	-	3924	-	49 - 45
50 - 54	1052	-	4	37	-	-	-	172	-	-	839	-	54 - 50
55 - 59	232	-	4	41	-	-	-	106	3	-	78	-	59 - 55
60 - 64	229	-	4	59	-	-	-	71	85	-	10	-	64 - 60
65+	2156	-	5	147	-	-	70	52	1882	-	-	-	+ 65
Not Stated	66	-	-	14	1	-	1	8	4	36	2	-	غير مبين

جدول (8 تابع): أرياب الأسر الفلسطينية حسب فئات العمر بالسنوات والجنس وباقي أفراد الأسر حسب فئات العمر بالسنوات والعلاقة برب الأسرة

Table (8 Cont.): Heads of Palestinian Households by Age Groups in Years and Sex, and Other Households Members by Age Groups in Years and Relationship to Head of Household

Age and Sex of The Head of Household and Age of Other Household Members	علاقة باقي أفراد الأسرة برب الأسرة											أرياب الأسر Heads of Households	عمر وجنس رب الأسرة وعمر باقي أفراد الأسرة
	Relationship of other Household Member to Head of Household												
	المجموع Total	غير مبين Not Stated	آخرون Others	أقرباء آخرون Other Relatives	زوجة ابن / بنة بنت Son / Daughter in law	حفيد / حفيدة Grand- child	جد / جدة Grand Father / Mother	أخ / أخت Brother / Sister	أب / أم Father / Mother	ابن / بنت Son / Daughter	زوج / زوجة Spouse		
Age of Head of Household 50 - 54 Years	-	-	-	-	-	-	-	-	-	-	-	15971	عمر رب الأسرة 50 - 54 سنة
Age of Other Household Members	111229	-	82	1099	3152	4259	27	891	1210	84666	15843	-	عمر باقي الأفراد
Under 15	40475	-	13	298	10	4251	-	8	-	35895	-	-	أقل من 15
15 - 19	25631	-	12	148	1066	3	-	7	-	24391	4	-	19 - 15
20 - 24	19552	-	8	184	1483	1	-	9	-	17846	21	-	24 - 20
25 - 29	6643	-	10	83	501	-	-	25	-	5898	126	-	29 - 25
30 - 34	1244	-	7	62	78	-	-	64	-	589	444	-	34 - 30
35 - 39	1693	-	4	25	10	-	-	85	-	28	1541	-	39 - 35
40 - 44	4432	-	7	33	-	-	-	117	-	-	4275	-	44 - 40
45 - 49	5672	-	8	31	2	-	-	137	-	-	5494	-	49 - 45
50 - 54	3560	-	3	24	-	-	-	130	-	-	3403	-	54 - 50
55 - 59	643	-	2	30	-	-	-	151	-	-	460	-	59 - 55
60 - 64	189	-	3	39	-	-	-	80	4	-	63	-	64 - 60
65+	1450	-	5	134	-	-	27	69	1205	-	10	-	+ 65
Not Stated	45	-	-	8	2	4	-	9	1	19	2	-	غير مبين
Age of Head of Household 55 - 59 Years	-	-	-	-	-	-	-	-	-	-	-	11303	عمر رب الأسرة 55 - 59 سنة
Age of Other Household Members	71879	-	59	716	3188	5293	14	504	583	50361	11161	-	عمر باقي الأفراد
Under 15	20492	-	5	155	8	5240	-	4	-	15080	-	-	أقل من 15
15 - 19	14892	-	3	90	873	42	-	8	-	13870	6	-	19 - 15
20 - 24	13893	-	8	96	1467	8	-	5	-	12301	8	-	24 - 20
25 - 29	7653	-	10	73	613	2	-	7	-	6905	43	-	29 - 25
30 - 34	2336	-	6	48	190	-	-	17	-	1869	206	-	34 - 30
35 - 39	821	-	7	26	32	-	-	24	-	306	426	-	39 - 35
40 - 44	1213	-	3	30	1	-	-	35	-	12	1132	-	44 - 40
45 - 49	2750	-	2	26	2	-	-	58	-	-	2662	-	49 - 45
50 - 54	4433	-	2	30	-	-	-	108	-	-	4293	-	54 - 50
55 - 59	2087	-	1	21	1	-	-	74	-	-	1990	-	59 - 55
60 - 64	440	-	2	19	-	-	-	82	-	-	337	-	64 - 60
65+	830	-	5	95	1	-	14	76	582	-	57	-	+ 65
Not Stated	39	-	5	7	-	1	-	6	1	18	1	-	غير مبين

جدول (8 تابع): أرياب الأسر الفلسطينية حسب فئات العمر بالسنوات والجنس وباقي أفراد الأسر حسب فئات العمر بالسنوات والعلاقة برب الأسرة

Table (8 Cont.): Heads of Palestinian Households by Age Groups in Years and Sex, and Other Households Members by Age Groups in Years and Relationship to Head of Household

Age and Sex of The Head of Household and Age of Other Household Members	علاقة باقي أفراد الأسرة برب الأسرة											أرياب الأسر Heads of Households	عمر وجنس رب الأسرة وعمر باقي أفراد الأسرة
	Relationship of other Household Member to Head of Household												
	المجموع Total	غير مبين Not Stated	آخرون Others	أقرباء آخرون Other Relatives	زوجة ابن / بنات / Son / Daughter in law	حفيد / حفيدة Grand- child	جد / جدة Grand Father / Mother	أخ / أخت Brother / Sister	أب / أم Father / Mother	ابن / بنت Son / Daughter	زوج / زوجة Spouse		
Age of Head of Household 60 - 64 Years	-	-	-	-	-	-	-	-	-	-	-	11451	عمر رب الأسرة 60 - 64 سنة
Age of Other Household Members	63423	-	58	586	3735	7517	11	494	364	39466	11192	-	عمر باقي الأفراد
Under 15	15349	-	9	119	5	7269	-	1	-	7946	-	-	أقل من 15
15 - 19	10594	-	4	60	829	169	-	3	-	9528	1	-	19 - 15
20 - 24	11851	-	9	87	1480	38	-	7	-	10220	10	-	24 - 20
25 - 29	8090	-	6	58	916	2	-	4	-	7077	27	-	29 - 25
30 - 34	3835	-	2	28	369	2	-	4	-	3291	139	-	34 - 30
35 - 39	1579	-	1	18	96	-	-	9	-	1143	312	-	39 - 35
40 - 44	799	-	3	24	21	-	-	16	-	214	521	-	44 - 40
45 - 49	1152	-	3	28	3	-	-	62	-	14	1042	-	49 - 45
50 - 54	3041	-	1	23	1	-	-	101	-	1	2914	-	54 - 50
55 - 59	3793	-	4	29	1	-	-	82	-	-	3677	-	59 - 55
60 - 64	2286	-	5	21	1	-	-	75	-	-	2184	-	64 - 60
65+	967	-	10	90	-	-	10	129	364	-	364	-	+ 65
Not Stated	87	-	1	1	13	37	1	1	-	32	1	-	غير مبين
Age of Head of Household 65 Years and Over	-	-	-	-	-	-	-	-	-	-	-	24389	عمر رب الأسرة 65 سنة فأكثر
Age of Other Household Members	107615	-	82	1191	8251	23163	7	713	188	51428	22592	-	عمر باقي الأفراد
Under 15	27765	-	10	219	9	20343	-	2	-	7182	-	-	أقل من 15
15 - 19	11004	-	6	128	1186	1749	-	1	-	7933	1	-	19 - 15
20 - 24	14672	-	11	171	2641	748	-	3	-	11088	10	-	24 - 20
25 - 29	12744	-	11	125	2073	190	-	2	-	10296	47	-	29 - 25
30 - 34	8248	-	4	54	1182	30	-	3	-	6750	225	-	34 - 30
35 - 39	5278	-	2	56	625	5	-	2	-	4091	497	-	39 - 35
40 - 44	3277	-	5	35	292	7	-	8	-	2180	750	-	44 - 40
45 - 49	2160	-	2	47	133	1	-	19	-	1042	916	-	49 - 45
50 - 54	2735	-	9	54	62	-	-	79	-	519	2012	-	54 - 50
55 - 59	3977	-	2	58	19	-	-	89	-	180	3629	-	59 - 55
60 - 64	5686	-	1	56	8	-	-	138	-	74	5409	-	64 - 60
65+	9869	-	18	177	1	-	7	361	188	23	9094	-	+ 65
Not Stated	200	-	1	11	20	90	-	6	-	70	2	-	غير مبين

جدول (8 تابع): أرياب الأسر الفلسطينية حسب فئات العمر بالسنوات والجنس وباقي أفراد الأسر حسب فئات العمر بالسنوات والعلاقة برب الأسرة

Table (8 Cont.): Heads of Palestinian Households by Age Groups in Years and Sex, and Other Households Members by Age Groups in Years and Relationship to Head of Household

Age and Sex of The Head of Household and Age of Other Household Members	علاقة باقي أفراد الأسرة برب الأسرة											أرياب الأسر Heads of Households	عمر وجنس رب الأسرة وعمر باقي أفراد الأسرة
	Relationship of other Household Member to Head of Household												
	المجموع Total	غير مبين Not Stated	آخرون Others	أقرباء آخرون Other Relatives	زوجة ابن / بنة بنت Son / Daughter in law	حفيد / حفيدة Grand- child	جد / جدة Grand Father / Mother	أخ / أخت Brother / Sister	أب / أم Father / Mother	ابن / بنت Son / Daughter	زوج / زوجة Spouse		
Age of Head of Household Not Stated	-	-	-	-	-	-	-	-	-	-	-	94	عمر رب الأسرة غير مبين
Age of Other Household Members	350	-	5	15	3	13	-	9	2	239	64	-	عمر باقي الأفراد
Under 15	150	-	-	7	-	13	-	-	-	130	-	-	أقل من 15
15 - 19	27	-	-	-	1	-	-	-	-	25	1	-	19 - 15
20 - 24	20	-	3	1	-	-	-	2	-	8	6	-	24 - 20
25 - 29	11	-	1	-	1	-	-	1	-	7	1	-	29 - 25
30 - 34	9	-	-	1	1	-	-	-	-	1	6	-	34 - 30
35 - 39	5	-	-	-	-	-	-	-	-	1	4	-	39 - 35
40 - 44	1	-	-	-	-	-	-	-	-	-	1	-	44 - 40
45 - 49	6	-	-	-	-	-	-	-	-	1	5	-	49 - 45
50 - 54	1	-	-	-	-	-	-	-	-	-	1	-	54 - 50
55 - 59	2	-	-	-	-	-	-	-	-	-	2	-	59 - 55
60 - 64	-	-	-	-	-	-	-	-	-	-	-	-	64 - 60
65+	1	-	-	-	-	-	-	-	-	-	1	-	+ 65
Not Stated	117	-	1	6	-	-	-	6	2	66	36	-	غير مبين
All Ages	1260284	-	2498	17711	21383	43144	800	25786	21022	897573	230367	237294	المجموع لكل الأعمار
Female Head													رب الأسرة أنثى
Age of Head of Household Less Than 25	-	-	-	-	-	-	-	-	-	-	-	434	عمر رب الأسرة أقل من 25 سنة
Age of Other Household Members	1045	-	305	46	-	-	2	262	16	386	28	-	عمر باقي الأفراد
Under 15	556	-	-	16	-	-	-	154	-	386	-	-	أقل من 15
15 - 19	202	-	125	5	-	-	-	72	-	-	-	-	19 - 15
20 - 24	210	-	166	7	-	-	-	31	-	-	6	-	24 - 20
25 - 29	27	-	11	1	-	-	-	2	-	-	13	-	29 - 25
30 - 34	11	-	1	3	-	-	-	1	-	-	6	-	34 - 30
35 - 39	6	-	-	1	-	-	-	1	1	-	3	-	39 - 35
40 - 44	3	-	-	1	-	-	-	-	2	-	-	-	44 - 40
45 - 49	7	-	-	3	-	-	-	-	4	-	-	-	49 - 45
50 - 54	2	-	-	-	-	-	-	-	2	-	-	-	54 - 50
55 - 59	2	-	-	-	-	-	-	-	2	-	-	-	59 - 55
60 - 64	5	-	-	2	-	-	-	-	3	-	-	-	64 - 60
65+	12	-	-	7	-	-	2	1	2	-	-	-	+ 65
Not Stated	2	-	2	-	-	-	-	-	-	-	-	-	غير مبين

جدول (8 تابع): أرياب الأسر الفلسطينية حسب فئات العمر بالسنوات والجنس وباقي أفراد الأسر حسب فئات العمر بالسنوات والعلاقة برب الأسرة

Table (8 Cont.): Heads of Palestinian Households by Age Groups in Years and Sex, and Other Households Members by Age Groups in Years and Relationship to Head of Household

Age and Sex of The Head of Household and Age of Other Household Members	علاقة باقي أفراد الأسرة برب الأسرة											أرياب الأسر Heads of Households	عمر وجنس رب الأسرة وعمر باقي أفراد الأسرة
	Relationship of other Household Member to Head of Household												
	المجموع Total	غير مبين Not Stated	آخرون Others	أقرباء آخرون Other Relatives	زوجة ابن / بنة بنت Son / Daughter in law	حفيد / حفيدة Grand- child	جد / جدة Grand Father / Mother	أخ / أخت Brother / Sister	أب / أم Father / Mother	ابن / بنت Son / Daughter	زوج / زوجة Spouse		
Age of Head of Household 25 - 29 Years	-	-	-	-	-	-	-	-	-	-	-	492	عمر رب الأسرة 25 - 29 سنة
Age of Other Household Members	1521	-	23	57	-	-	7	92	25	1281	36	-	عمر باقي الأفراد
Under 15	1309	-	1	22	-	-	-	5	-	1281	-	-	أقل من 15
15 - 19	30	-	1	1	-	-	-	28	-	-	-	-	15 - 19
20 - 24	53	-	11	5	-	-	-	36	-	-	1	-	20 - 24
25 - 29	36	-	7	5	-	-	-	17	5	-	7	-	25 - 29
30 - 34	19	-	-	1	-	-	-	5	-	-	13	-	30 - 34
35 - 39	15	-	1	1	-	-	-	-	-	-	13	-	35 - 39
40 - 44	2	-	-	1	-	-	-	-	-	-	1	-	40 - 44
45 - 49	6	-	1	-	-	-	-	1	4	-	-	-	45 - 49
50 - 54	4	-	-	1	-	-	-	1	2	-	1	-	50 - 54
55 - 59	5	-	-	1	-	-	1	-	3	-	-	-	55 - 59
60 - 64	14	-	-	4	-	-	2	-	8	-	-	-	60 - 64
65+	28	-	1	15	-	-	4	-	8	-	-	-	+ 65
Not Stated	-	-	-	-	-	-	-	-	-	-	-	-	غير مبين
Age of Head of Household 30 - 34 Years	-	-	-	-	-	-	-	-	-	-	-	1086	عمر رب الأسرة 30 - 34 سنة
Age of Other Household Members	4359	-	31	139	2	-	10	128	38	3953	58	-	عمر باقي الأفراد
Under 15	3773	-	-	46	-	-	-	7	-	3720	-	-	أقل من 15
15 - 19	290	-	9	25	2	-	-	22	-	232	-	-	15 - 19
20 - 24	64	-	11	11	-	-	-	41	-	1	-	-	20 - 24
25 - 29	38	-	2	6	-	-	-	27	-	-	3	-	25 - 29
30 - 34	29	-	3	3	-	-	-	10	3	-	13	-	30 - 34
35 - 39	29	-	1	4	-	-	-	10	-	-	14	-	35 - 39
40 - 44	26	-	-	3	-	-	-	4	-	-	19	-	40 - 44
45 - 49	13	-	1	1	-	-	-	4	-	-	7	-	45 - 49
50 - 54	9	-	1	3	-	-	-	1	2	-	2	-	50 - 54
55 - 59	12	-	1	7	-	-	-	2	2	-	-	-	55 - 59
60 - 64	8	-	-	3	-	-	1	-	4	-	-	-	60 - 64
65+	68	-	2	27	-	-	9	-	30	-	-	-	+ 65
Not Stated	-	-	-	-	-	-	-	-	-	-	-	-	غير مبين

جدول (8 تابع): أرياب الأسر الفلسطينية حسب فئات العمر بالسنوات والجنس وباقي أفراد الأسر حسب فئات العمر بالسنوات والعلاقة برب الأسرة

Table (8 Cont.): Heads of Palestinian Households by Age Groups in Years and Sex, and Other Households Members by Age Groups in Years and Relationship to Head of Household

Age and Sex of The Head of Household and Age of Other Household Members	علاقة باقي أفراد الأسرة برب الأسرة											أرياب الأسر Heads of Households	عمر وجنس رب الأسرة وعمر باقي أفراد الأسرة
	Relationship of other Household Member to Head of Household												
	المجموع Total	غير مبين Not Stated	آخرون Others	أقرباء آخرون Other Relatives	زوجة ابن / بنة بنت Son / Daughter in law	حفيد / حفيدة Grand- child	جد / جدة Grand Father / Mother	أخ / أخت Brother / Sister	أب / أم Father / Mother	ابن / بنت Son / Daughter	زوج / زوجة Spouse		
Age of Head of Household 35 - 39 Years	-	-	-	-	-	-	-	-	-	-	-	1561	عمر رب الأسرة 35 - 39 سنة
Age of Other Household Members	7247	-	9	244	24	15	10	131	56	6696	62	-	عمر باقي الأفراد
Under 15	5086	-	3	90	1	15	-	3	-	4974	-	-	أقل من 15
15 - 19	1564	-	1	23	16	-	-	10	-	1514	-	-	19 - 15
20 - 24	245	-	-	15	6	-	-	19	-	205	-	-	24 - 20
25 - 29	53	-	1	15	1	-	-	35	-	1	-	-	29 - 25
30 - 34	50	-	2	9	-	-	-	35	-	-	4	-	34 - 30
35 - 39	39	-	-	9	-	-	-	12	-	-	18	-	39 - 35
40 - 44	42	-	-	6	-	-	-	10	-	-	26	-	44 - 40
45 - 49	20	-	1	3	-	-	-	4	-	-	12	-	49 - 45
50 - 54	10	-	-	8	-	-	-	2	-	-	-	-	54 - 50
55 - 59	10	-	-	4	-	-	-	-	5	-	1	-	59 - 55
60 - 64	16	-	-	12	-	-	1	-	3	-	-	-	64 - 60
65+	108	-	1	50	-	-	9	1	47	-	-	-	+ 65
Not Stated	4	-	-	-	-	-	-	-	1	2	1	-	غير مبين
Age of Head of Household 40 - 44 Years	-	-	-	-	-	-	-	-	-	-	-	1819	عمر رب الأسرة 40 - 44 سنة
Age of Other Household Members	8261	-	6	307	112	101	12	140	62	7479	42	-	عمر باقي الأفراد
Under 15	4250	-	1	91	-	101	-	16	-	4041	-	-	أقل من 15
15 - 19	2346	-	-	37	55	-	-	5	-	2249	-	-	19 - 15
20 - 24	1162	-	1	26	42	-	-	11	-	1082	-	-	24 - 20
25 - 29	154	-	1	20	13	-	-	16	-	104	-	-	29 - 25
30 - 34	49	-	-	25	1	-	-	20	-	2	1	-	34 - 30
35 - 39	41	-	-	7	1	-	-	28	-	-	5	-	39 - 35
40 - 44	38	-	-	10	-	-	-	15	-	-	13	-	44 - 40
45 - 49	30	-	-	11	-	-	-	8	-	-	11	-	49 - 45
50 - 54	25	-	1	6	-	-	-	9	1	-	8	-	54 - 50
55 - 59	18	-	-	6	-	-	-	9	-	-	3	-	59 - 55
60 - 64	21	-	1	11	-	-	-	3	5	-	1	-	64 - 60
65+	123	-	1	56	-	-	11	-	55	-	-	-	+ 65
Not Stated	4	-	-	1	-	-	1	-	1	1	-	-	غير مبين

جدول (8 تابع): أرياب الأسر الفلسطينية حسب فئات العمر بالسنوات والجنس وباقي أفراد الأسر حسب فئات العمر بالسنوات والعلاقة برب الأسرة

Table (8 Cont.): Heads of Palestinian Households by Age Groups in Years and Sex, and Other Households Members by Age Groups in Years and Relationship to Head of Household

Age and Sex of The Head of Household and Age of Other Household Members	علاقة باقي أفراد الأسرة برب الأسرة											أرياب الأسر Heads of Households	عمر وجنس رب الأسرة وعمر باقي أفراد الأسرة
	Relationship of other Household Member to Head of Household												
	المجموع Total	غير مبين Not Stated	آخرون Others	أقرباء آخرون Other Relatives	زوجة ابن / بنة بنت Son / Daughter in law	حفيد / حفيدة Grand- child	جد / جدة Grand Father / Mother	أخ / أخت Brother / Sister	أب / أم Father / Mother	ابن / بنت Son / Daughter	زوج / زوجة Spouse		
Age of Head of Household 45 - 49 Years	-	-	-	-	-	-	-	-	-	-	-	1961	عمر رب الأسرة 45 - 49 سنة
Age of Other Household Members	8164	-	25	381	264	376	8	172	69	6842	27	-	عمر باقي الأفراد
Under 15	2884	-	-	119	-	376	-	2	-	2387	-	-	أقل من 15
15 - 19	2213	-	-	37	87	-	-	-	-	2089	-	-	19 - 15
20 - 24	1903	-	7	59	124	-	-	4	-	1709	-	-	24 - 20
25 - 29	677	-	3	30	36	-	-	9	-	599	-	-	29 - 25
30 - 34	108	-	2	18	12	-	-	22	-	54	-	-	34 - 30
35 - 39	57	-	2	12	4	-	-	37	-	1	1	-	39 - 35
40 - 44	53	-	1	9	1	-	-	39	-	-	3	-	44 - 40
45 - 49	45	-	3	9	-	-	-	25	-	-	8	-	49 - 45
50 - 54	33	-	1	12	-	-	-	10	-	-	10	-	54 - 50
55 - 59	24	-	-	9	-	-	-	13	-	-	2	-	59 - 55
60 - 64	16	-	-	10	-	-	-	6	-	-	-	-	64 - 60
65+	148	-	6	57	-	-	8	5	69	-	3	-	+ 65
Not Stated	3	-	-	-	-	-	-	-	-	3	-	-	غير مبين
Age of Head of Household 50 - 54 Years	-	-	-	-	-	-	-	-	-	-	-	2647	عمر رب الأسرة 50 - 54 سنة
Age of Other Household Members	9574	-	34	423	535	899	6	209	68	7386	14	-	عمر باقي الأفراد
Under 15	2428	-	5	125	-	891	-	-	-	1407	-	-	أقل من 15
15 - 19	2421	-	3	51	155	6	-	-	-	2206	-	-	19 - 15
20 - 24	2382	-	5	63	202	2	-	-	-	2110	-	-	24 - 20
25 - 29	1378	-	3	35	126	-	-	8	-	1206	-	-	29 - 25
30 - 34	474	-	4	16	39	-	-	12	-	403	-	-	34 - 30
35 - 39	92	-	1	13	7	-	-	22	-	49	-	-	39 - 35
40 - 44	53	-	3	12	2	-	-	35	-	1	-	-	44 - 40
45 - 49	63	-	2	10	2	-	-	47	-	-	2	-	49 - 45
50 - 54	61	-	2	17	-	-	-	38	-	-	4	-	54 - 50
55 - 59	41	-	1	16	-	-	-	20	-	-	4	-	59 - 55
60 - 64	29	-	1	9	-	-	-	17	-	-	2	-	64 - 60
65+	142	-	4	52	-	-	6	10	68	-	2	-	+ 65
Not Stated	10	-	-	4	2	-	-	-	-	4	-	-	غير مبين

جدول (8 تابع): أرياب الأسر الفلسطينية حسب فئات العمر بالسنوات والجنس وباقي أفراد الأسر حسب فئات العمر بالسنوات والعلاقة برب الأسرة

Table (8 Cont.): Heads of Palestinian Households by Age Groups in Years and Sex, and Other Households Members by Age Groups in Years and Relationship to Head of Household

Age and Sex of The Head of Household and Age of Other Household Members	علاقة باقي أفراد الأسرة برب الأسرة											أرياب الأسر Heads of Households	عمر وجنس رب الأسرة وعمر باقي أفراد الأسرة
	Relationship of other Household Member to Head of Household												
	المجموع Total	غير مبين Not Stated	آخرون Others	أقرباء آخرون Other Relatives	زوجة ابن / بنة بنت Son / Daughter in law	حفيد / حفيدة Grand- child	جد / جدة Grand Father / Mother	أخ / أخت Brother / Sister	أب / أم Father / Mother	ابن / بنت Son / Daughter	زوج / زوجة Spouse		
Age of Head of Household 55 - 59 Years	-	-	-	-	-	-	-	-	-	-	-	2749	عمر رب الأسرة 55 - 59 سنة
Age of Other Household Members	8610	-	17	355	602	1249	2	195	47	6126	17	-	عمر باقي الأفراد
Under 15	1667	-	1	76	-	1205	-	2	-	383	-	-	أقل من 15
15 - 19	1677	-	1	51	113	29	-	1	-	1482	-	-	19 - 15
20 - 24	2189	-	3	56	232	5	-	1	-	1892	-	-	24 - 20
25 - 29	1507	-	1	23	170	2	-	2	-	1309	-	-	29 - 25
30 - 34	761	-	2	18	54	-	-	4	-	682	1	-	34 - 30
35 - 39	370	-	4	23	19	-	-	6	-	318	-	-	39 - 35
40 - 44	84	-	-	9	7	-	-	15	-	52	1	-	44 - 40
45 - 49	57	-	-	20	3	-	-	32	-	1	1	-	49 - 45
50 - 54	65	-	-	12	1	-	-	49	-	-	3	-	54 - 50
55 - 59	58	-	1	14	-	-	-	39	-	-	4	-	59 - 55
60 - 64	38	-	3	9	-	-	-	22	-	-	4	-	64 - 60
65+	115	-	1	43	-	-	2	19	47	-	3	-	+ 65
Not Stated	22	-	-	1	3	8	-	3	-	7	-	-	غير مبين
Age of Head of Household 60 - 64 Years	-	-	-	-	-	-	-	-	-	-	-	3051	عمر رب الأسرة 60 - 64 سنة
Age of Other Household Members	7325	-	25	281	594	1593	1	200	26	4589	16	-	عمر باقي الأفراد
Under 15	1528	-	1	64	1	1390	-	-	-	72	-	-	أقل من 15
15 - 19	797	-	-	22	106	133	-	-	-	536	-	-	19 - 15
20 - 24	1468	-	3	42	211	42	-	1	-	1169	-	-	24 - 20
25 - 29	1473	-	4	30	141	5	-	1	-	1292	-	-	29 - 25
30 - 34	894	-	2	15	81	2	-	2	-	792	-	-	34 - 30
35 - 39	519	-	-	16	28	-	-	2	-	472	1	-	39 - 35
40 - 44	232	-	-	10	14	-	-	11	-	197	-	-	44 - 40
45 - 49	100	-	3	9	7	-	-	32	-	49	-	-	49 - 45
50 - 54	58	-	2	16	2	-	-	36	-	2	-	-	54 - 50
55 - 59	66	-	1	9	-	-	-	55	-	-	1	-	59 - 55
60 - 64	50	-	2	10	-	-	-	36	-	-	2	-	64 - 60
65+	107	-	7	37	-	-	1	24	26	-	12	-	+ 65
Not Stated	33	-	-	1	3	21	-	-	-	8	-	-	غير مبين

جدول (8 تابع): أرياب الأسر الفلسطينية حسب فئات العمر بالسنوات والجنس وباقي أفراد الأسر حسب فئات العمر بالسنوات والعلاقة برب الأسرة

Table (8 Cont.): Heads of Palestinian Households by Age Groups in Years and Sex, and Other Households Members by Age Groups in Years and Relationship to Head of Household

Age and Sex of The Head of Household and Age of Other Household Members	علاقة باقي أفراد الأسرة برب الأسرة											أرياب الأسر Heads of Households	عمر وجنس رب الأسرة وعمر باقي أفراد الأسرة
	Relationship of other Household Member to Head of Household												
	المجموع Total	غير مبين Not Stated	آخرون Others	أقرباء آخرون Other Relatives	زوجة ابن / بنات / Daughter in law	حفيد / حفيدة Grand- child	جد / جدة Grand Father / Mother	أخ / أخت Brother / Sister	أب / أم Father / Mother	ابن / بنت Son / Daughter	زوج / زوجة Spouse		
Age of Head of Household 65 Years and Over	-	-	-	-	-	-	-	-	-	-	-	9080	عمر رب الأسرة 65 سنة فأكثر
Age of Other Household Members	14229	-	71	631	1134	4722	-	336	28	7273	34	-	عمر باقي الأفراد
Under 15	3471	-	1	95	1	3320	-	1	-	53	-	-	أقل من 15
15 - 19	992	-	9	69	76	715	-	1	-	122	-	-	15 - 19
20 - 24	1360	-	8	75	242	435	-	2	-	598	-	-	24 - 20
25 - 29	1651	-	5	51	250	134	-	2	-	1209	-	-	29 - 25
30 - 34	1701	-	5	51	188	35	-	1	-	1421	-	-	34 - 30
35 - 39	1408	-	7	28	162	17	-	1	-	1193	-	-	39 - 35
40 - 44	1101	-	5	22	100	-	-	5	-	969	-	-	44 - 40
45 - 49	851	-	6	23	39	1	-	17	-	765	-	-	49 - 45
50 - 54	617	-	4	31	23	-	-	33	-	526	-	-	54 - 50
55 - 59	363	-	8	38	24	-	-	56	-	237	-	-	59 - 55
60 - 64	248	-	5	37	7	-	-	84	-	115	-	-	64 - 60
65+	361	-	8	105	9	-	-	133	28	45	33	-	+ 65
Not Stated	105	-	-	6	13	65	-	-	-	20	1	-	غير مبين
Age of Head of Household Not Stated	-	-	-	-	-	-	-	-	-	-	-	21	عمر رب الأسرة غير مبين
Age of Other Household Members	54	-	-	4	2	7	-	6	1	34	-	-	عمر باقي الأفراد
Under 15	13	-	-	3	-	6	-	-	-	4	-	-	أقل من 15
15 - 19	4	-	-	-	1	1	-	-	-	2	-	-	19 - 15
20 - 24	6	-	-	1	-	-	-	2	-	3	-	-	24 - 20
25 - 29	1	-	-	-	-	-	-	-	-	1	-	-	29 - 25
30 - 34	2	-	-	-	1	-	-	1	-	-	-	-	34 - 30
35 - 39	1	-	-	-	-	-	-	-	-	1	-	-	39 - 35
40 - 44	-	-	-	-	-	-	-	-	-	-	-	-	44 - 40
45 - 49	1	-	-	-	-	-	-	-	-	1	-	-	49 - 45
50 - 54	-	-	-	-	-	-	-	-	-	-	-	-	54 - 50
55 - 59	-	-	-	-	-	-	-	-	-	-	-	-	59 - 55
60 - 64	-	-	-	-	-	-	-	-	-	-	-	-	64 - 60
65+	1	-	-	-	-	-	-	-	1	-	-	-	+ 65
Not Stated	25	-	-	-	-	-	-	3	-	22	-	-	غير مبين
All Ages	70389	-	546	2868	3269	8962	58	1871	436	52045	334	24901	المجموع لكل الأعمار

جدول (8 تابع): أرياب الأسر الفلسطينية حسب فئات العمر بالسنوات والجنس وباقي أفراد الأسر حسب فئات العمر بالسنوات والعلاقة برب الأسرة

Table (8 Cont.): Heads of Palestinian Households by Age Groups in Years and Sex, and Other Households Members by Age Groups in Years and Relationship to Head of Household

Age and Sex of The Head of Household and Age of Other Household Members	علاقة باقي أفراد الأسرة برب الأسرة											أرياب الأسر Heads of Households	عمر وجنس رب الأسرة وعمر باقي أفراد الأسرة
	Relationship of other Household Member to Head of Household												
	المجموع Total	غير مبين Not Stated	آخرون Others	أقرباء آخرون Other Relatives	زوجة ابن / بنة بنت Son / Daughter in law	حفيد / حفيدة Grand- child	جد / جدة Grand Father / Mother	أخ / أخت Brother / Sister	أب / أم Father / Mother	ابن / بنت Son / Daughter	زوج / زوجة Spouse		
Both Sexes													
Age of Head of Household Less Than 25	-	-	-	-	-	-	-	-	-	-	-	-	13976
Age of Other Household Members	33616	-	1560	1101	-	-	194	5972	2162	11719	10908	-	-
Under 15	14262	-	10	421	-	-	-	2076	-	11718	37	-	-
15 - 19	7469	-	604	176	-	-	-	2001	-	-	4688	-	-
20 - 24	7677	-	823	152	-	-	-	1233	-	-	5469	-	-
25 - 29	1169	-	84	69	-	-	-	372	-	-	644	-	-
30 - 34	258	-	14	35	-	-	-	145	7	-	57	-	-
35 - 39	226	-	6	32	-	-	-	79	99	-	10	-	-
40 - 44	380	-	3	25	-	-	-	27	322	-	3	-	-
45 - 49	376	-	2	27	-	-	1	16	330	-	-	-	-
50 - 54	422	-	3	28	-	-	-	7	384	-	-	-	-
55 - 59	371	-	1	26	-	-	2	1	341	-	-	-	-
60 - 64	415	-	-	40	-	-	8	1	366	-	-	-	-
65+	552	-	2	57	-	-	183	2	308	-	-	-	-
Not Stated	39	-	8	13	-	-	-	12	5	1	-	-	-
Age of Head of Household 25 - 29 Years	-	-	-	-	-	-	-	-	-	-	-	-	34716
Age of Other Household Members	118518	-	422	3026	-	-	178	6594	3842	71862	32594	-	-
Under 15	74093	-	28	1392	-	-	-	803	-	71862	8	-	-
15 - 19	6362	-	58	416	-	-	-	1372	-	-	4516	-	-
20 - 24	19012	-	173	465	-	-	-	2237	-	-	16137	-	-
25 - 29	11869	-	104	163	-	-	-	1100	-	-	10502	-	-
30 - 34	1954	-	17	89	-	-	-	565	-	-	1283	-	-
35 - 39	475	-	6	54	-	-	-	289	-	-	126	-	-
40 - 44	266	-	4	47	-	-	-	126	79	-	10	-	-
45 - 49	347	-	4	44	-	-	-	42	255	-	2	-	-
50 - 54	620	-	4	82	-	-	1	26	506	-	1	-	-
55 - 59	694	-	5	64	-	-	2	8	615	-	-	-	-
60 - 64	965	-	3	63	-	-	12	7	880	-	-	-	-
65+	1818	-	13	136	-	-	163	6	1500	-	-	-	-
Not Stated	43	-	3	11	-	-	-	13	7	-	9	-	-

جدول (8 تابع): أرياب الأسر الفلسطينية حسب فئات العمر بالسنوات والجنس وباقي أفراد الأسر حسب فئات العمر بالسنوات والعلاقة برب الأسرة

Table (8 Cont.): Heads of Palestinian Households by Age Groups in Years and Sex, and Other Households Members by Age Groups in Years and Relationship to Head of Household

Age and Sex of The Head of Household and Age of Other Household Members	علاقة باقي أفراد الأسرة برب الأسرة											أرياب الأسر Heads of Households	عمر وجنس رب الأسرة وعمر باقي أفراد الأسرة
	Relationship of other Household Member to Head of Household												
	المجموع Total	غير مبين Not Stated	آخرون Others	أقرباء آخرون Other Relatives	زوجة ابن / بنة بنت Son / Daughter in law	حفيد / حفيدة Grand- child	جد / جدة Grand Father / Mother	أخ / أخت Brother / Sister	أب / أم Father / Mother	ابن / بنت Son / Daughter	زوج / زوجة Spouse		
Age of Head of Household 30 - 34 Years	-	-	-	-	-	-	-	-	-	-	-	44556	عمر رب الأسرة 30 - 34 سنة
Age of Other Household Members	207719	-	258	3863	17	6	150	5132	4451	150720	43122	-	عمر باقي الأفراد
Under 15	152130	-	42	1868	-	6	-	235	-	149978	1	-	أقل من 15
15 - 19	2886	-	43	440	6	-	-	517	-	728	1152	-	19 - 15
20 - 24	11633	-	67	533	4	-	-	1018	-	1	10010	-	24 - 20
25 - 29	20847	-	43	292	4	-	-	1563	-	-	18945	-	29 - 25
30 - 34	12132	-	18	97	2	-	-	721	-	-	11294	-	34 - 30
35 - 39	2096	-	5	59	-	-	-	489	-	-	1543	-	39 - 35
40 - 44	512	-	5	49	-	-	-	305	-	-	153	-	44 - 40
45 - 49	269	-	3	62	-	-	-	140	44	-	20	-	49 - 45
50 - 54	470	-	4	93	-	-	-	84	286	-	3	-	54 - 50
55 - 59	618	-	5	90	-	-	-	22	501	-	-	-	59 - 55
60 - 64	992	-	1	80	-	-	6	16	889	-	-	-	64 - 60
65+	3083	-	20	176	-	-	144	16	2727	-	-	-	+ 65
Not Stated	51	-	2	24	1	-	-	6	4	13	1	-	غير مبين
Age of Head of Household 35 - 39 Years	-	-	-	-	-	-	-	-	-	-	-	38817	عمر رب الأسرة 35 - 39 سنة
Age of Other Household Members	230938	-	150	3403	151	84	118	3273	3759	182639	37361	-	عمر باقي الأفراد
Under 15	171665	-	27	1455	3	84	-	74	-	170022	-	-	أقل من 15
15 - 19	12846	-	15	375	100	-	-	191	-	12061	104	-	19 - 15
20 - 24	3352	-	28	461	38	-	-	448	-	551	1826	-	24 - 20
25 - 29	9796	-	24	267	8	-	-	675	-	1	8821	-	29 - 25
30 - 34	17081	-	13	133	1	-	-	760	-	-	16174	-	34 - 30
35 - 39	9514	-	9	83	1	-	-	380	-	-	9041	-	39 - 35
40 - 44	1666	-	7	68	-	-	-	328	-	-	1263	-	44 - 40
45 - 49	349	-	4	38	-	-	-	193	-	-	114	-	49 - 45
50 - 54	289	-	7	79	-	-	-	134	57	-	12	-	54 - 50
55 - 59	455	-	-	67	-	-	-	53	333	-	2	-	59 - 55
60 - 64	722	-	7	110	-	-	4	19	581	-	1	-	64 - 60
65+	3173	-	9	256	-	-	114	14	2780	-	-	-	+ 65
Not Stated	30	-	-	11	-	-	-	4	8	4	3	-	غير مبين

جدول (8 تابع): أرياب الأسر الفلسطينية حسب فئات العمر بالسنوات والجنس وباقي أفراد الأسر حسب فئات العمر بالسنوات والعلاقة برب الأسرة

Table (8 Cont.): Heads of Palestinian Households by Age Groups in Years and Sex, and Other Households Members by Age Groups in Years and Relationship to Head of Household

Age and Sex of The Head of Household and Age of Other Household Members	علاقة باقي أفراد الأسرة برب الأسرة											أرياب الأسر Heads of Households	عمر وجنس رب الأسرة وعمر باقي أفراد الأسرة
	Relationship of other Household Member to Head of Household												
	المجموع Total	غير مبين Not Stated	آخرون Others	أقرباء آخرون Other Relatives	زوجة ابن / بنة بنت Son / Daughter in law	حفيد / حفيدة Grand- child	جد / جدة Grand Father / Mother	أخ / أخت Brother / Sister	أب / أم Father / Mother	ابن / بنت Son / Daughter	زوج / زوجة Spouse		
Age of Head of Household 40 - 44 Years	-	-	-	-	-	-	-	-	-	-	-	27456	عمر رب الأسرة 40 - 44 سنة
Age of Other Household Members	191135	-	102	2172	980	787	71	1744	2684	156774	25821	-	عمر باقي الأفراد
Under 15	118945	-	17	709	4	787	-	36	-	117392	-	-	أقل من 15
15 - 19	32740	-	10	244	520	-	-	38	-	31904	24	-	19 - 15
20 - 24	8268	-	22	296	397	-	-	105	-	7264	184	-	24 - 20
25 - 29	2004	-	15	196	50	-	-	226	-	196	1321	-	29 - 25
30 - 34	6872	-	6	109	5	-	-	330	-	2	6420	-	34 - 30
35 - 39	11373	-	3	55	3	-	-	334	-	-	10978	-	39 - 35
40 - 44	6075	-	6	44	-	-	-	184	-	-	5841	-	44 - 40
45 - 49	1169	-	5	62	-	-	-	207	-	-	895	-	49 - 45
50 - 54	353	-	5	54	-	-	-	155	4	-	135	-	54 - 50
55 - 59	214	-	4	55	-	-	-	79	58	-	18	-	59 - 55
60 - 64	434	-	1	83	-	-	-	32	317	-	1	-	64 - 60
65+	2632	-	7	239	-	-	70	13	2303	-	-	-	+ 65
Not Stated	56	-	1	26	1	-	1	5	2	16	4	-	غير مبين
Age of Head of Household 45 - 49 Years	-	-	-	-	-	-	-	-	-	-	-	21918	عمر رب الأسرة 45 - 49 سنة
Age of Other Household Members	154459	-	119	1713	2308	2514	79	1385	2043	124336	19962	-	عمر باقي الأفراد
Under 15	73717	-	16	479	9	2512	-	12	-	70689	-	-	أقل من 15
15 - 19	35400	-	10	204	956	2	-	18	-	34204	6	-	19 - 15
20 - 24	18410	-	23	259	1087	-	-	52	-	16937	52	-	24 - 20
25 - 29	3177	-	17	163	223	-	-	87	-	2382	305	-	29 - 25
30 - 34	1960	-	6	82	25	-	-	172	-	84	1591	-	34 - 30
35 - 39	5679	-	8	54	5	-	-	226	-	1	5385	-	39 - 35
40 - 44	8026	-	5	42	2	-	-	230	-	-	7747	-	44 - 40
45 - 49	4131	-	10	44	-	-	-	145	-	-	3932	-	49 - 45
50 - 54	1085	-	5	49	-	-	-	182	-	-	849	-	54 - 50
55 - 59	256	-	4	50	-	-	-	119	3	-	80	-	59 - 55
60 - 64	245	-	4	69	-	-	-	77	85	-	10	-	64 - 60
65+	2304	-	11	204	-	-	78	57	1951	-	3	-	+ 65
Not Stated	69	-	-	14	1	-	1	8	4	39	2	-	غير مبين

جدول (8 تابع): أرياب الأسر الفلسطينية حسب فئات العمر بالسنوات والجنس وباقي أفراد الأسر حسب فئات العمر بالسنوات والعلاقة برب الأسرة

Table (8 Cont.): Heads of Palestinian Households by Age Groups in Years and Sex, and Other Households Members by Age Groups in Years and Relationship to Head of Household

Age and Sex of The Head of Household and Age of Other Household Members	علاقة باقي أفراد الأسرة برب الأسرة											أرياب الأسر Heads of Households	عمر وجنس رب الأسرة وعمر باقي أفراد الأسرة
	Relationship of other Household Member to Head of Household												
	المجموع Total	غير مبين Not Stated	آخرون Others	أقرباء آخرون Other Relatives	زوجة ابن / بنة بنت Son / Daughter in law	حفيد / حفيدة Grand- child	جد / جدة Grand Father / Mother	أخ / أخت Brother / Sister	أب / أم Father / Mother	ابن / بنت Son / Daughter	زوج / زوجة Spouse		
Age of Head of Household 50 - 54 Years	-	-	-	-	-	-	-	-	-	-	-	18618	عمر رب الأسرة 50 - 54 سنة
Age of Other Household Members	120803	-	116	1522	3687	5158	33	1100	1278	92052	15857	-	عمر باقي الأفراد
Under 15	42903	-	18	423	10	5142	-	8	-	37302	-	-	أقل من 15
15 - 19	28052	-	15	199	1221	9	-	7	-	26597	4	-	19 - 15
20 - 24	21934	-	13	247	1685	3	-	9	-	19956	21	-	24 - 20
25 - 29	8021	-	13	118	627	-	-	33	-	7104	126	-	29 - 25
30 - 34	1718	-	11	78	117	-	-	76	-	992	444	-	34 - 30
35 - 39	1785	-	5	38	17	-	-	107	-	77	1541	-	39 - 35
40 - 44	4485	-	10	45	2	-	-	152	-	1	4275	-	44 - 40
45 - 49	5735	-	10	41	4	-	-	184	-	-	5496	-	49 - 45
50 - 54	3621	-	5	41	-	-	-	168	-	-	3407	-	54 - 50
55 - 59	684	-	3	46	-	-	-	171	-	-	464	-	59 - 55
60 - 64	218	-	4	48	-	-	-	97	4	-	65	-	64 - 60
65+	1592	-	9	186	-	-	33	79	1273	-	12	-	+ 65
Not Stated	55	-	-	12	4	4	-	9	1	23	2	-	غير مبين
Age of Head of Household 55 - 59 Years	-	-	-	-	-	-	-	-	-	-	-	14052	عمر رب الأسرة 55 - 59 سنة
Age of Other Household Members	80489	-	76	1071	3790	6542	16	699	630	56487	11178	-	عمر باقي الأفراد
Under 15	22159	-	6	231	8	6445	-	6	-	15463	-	-	أقل من 15
15 - 19	16569	-	4	141	986	71	-	9	-	15352	6	-	19 - 15
20 - 24	16082	-	11	152	1699	13	-	6	-	14193	8	-	24 - 20
25 - 29	9160	-	11	96	783	4	-	9	-	8214	43	-	29 - 25
30 - 34	3097	-	8	66	244	-	-	21	-	2551	207	-	34 - 30
35 - 39	1191	-	11	49	51	-	-	30	-	624	426	-	39 - 35
40 - 44	1297	-	3	39	8	-	-	50	-	64	1133	-	44 - 40
45 - 49	2807	-	2	46	5	-	-	90	-	1	2663	-	49 - 45
50 - 54	4498	-	2	42	1	-	-	157	-	-	4296	-	54 - 50
55 - 59	2145	-	2	35	1	-	-	113	-	-	1994	-	59 - 55
60 - 64	478	-	5	28	-	-	-	104	-	-	341	-	64 - 60
65+	945	-	6	138	1	-	16	95	629	-	60	-	+ 65
Not Stated	61	-	5	8	3	9	-	9	1	25	1	-	غير مبين

جدول (8 تابع): أرياب الأسر الفلسطينية حسب فئات العمر بالسنوات والجنس وباقي أفراد الأسر حسب فئات العمر بالسنوات والعلاقة برب الأسرة

Table (8 Cont.): Heads of Palestinian Households by Age Groups in Years and Sex, and Other Households Members by Age Groups in Years and Relationship to Head of Household

Age and Sex of The Head of Household and Age of Other Household Members	علاقة باقي أفراد الأسرة برب الأسرة											أرياب الأسر Heads of Households	عمر وجنس رب الأسرة وعمر باقي أفراد الأسرة
	Relationship of other Household Member to Head of Household												
	المجموع Total	غير مبين Not Stated	آخرون Others	أقرباء آخرون Other Relatives	زوجة ابن / بنة بنت Son / Daughter in law	حفيد / حفيدة Grand- child	جد / جدة Grand Father / Mother	أخ / أخت Brother / Sister	أب / أم Father / Mother	ابن / بنت Son / Daughter	زوج / زوجة Spouse		
Age of Head of Household 60 - 64 Years	-	-	-	-	-	-	-	-	-	-	-	14502	عمر رب الأسرة 60 - 64 سنة
Age of Other Household Members	70748	-	83	867	4329	9110	12	694	390	44055	11208	-	عمر باقي الأفراد
Under 15	16877	-	10	183	6	8659	-	1	-	8018	-	-	أقل من 15
15 - 19	11391	-	4	82	935	302	-	3	-	10064	1	-	19 - 15
20 - 24	13319	-	12	129	1691	80	-	8	-	11389	10	-	24 - 20
25 - 29	9563	-	10	88	1057	7	-	5	-	8369	27	-	29 - 25
30 - 34	4729	-	4	43	450	4	-	6	-	4083	139	-	34 - 30
35 - 39	2098	-	1	34	124	-	-	11	-	1615	313	-	39 - 35
40 - 44	1031	-	3	34	35	-	-	27	-	411	521	-	44 - 40
45 - 49	1252	-	6	37	10	-	-	94	-	63	1042	-	49 - 45
50 - 54	3099	-	3	39	3	-	-	137	-	3	2914	-	54 - 50
55 - 59	3859	-	5	38	1	-	-	137	-	-	3678	-	59 - 55
60 - 64	2336	-	7	31	1	-	-	111	-	-	2186	-	64 - 60
65+	1074	-	17	127	-	-	11	153	390	-	376	-	+ 65
Not Stated	120	-	1	2	16	58	1	1	-	40	1	-	غير مبين
Age of Head of Household 65 Years and Over	-	-	-	-	-	-	-	-	-	-	-	33469	عمر رب الأسرة 65 سنة فأكثر
Age of Other Household Members	121844	-	153	1822	9385	27885	7	1049	216	58701	22626	-	عمر باقي الأفراد
Under 15	31236	-	11	314	10	23663	-	3	-	7235	-	-	أقل من 15
15 - 19	11996	-	15	197	1262	2464	-	2	-	8055	1	-	19 - 15
20 - 24	16032	-	19	246	2883	1183	-	5	-	11686	10	-	24 - 20
25 - 29	14395	-	16	176	2323	324	-	4	-	11505	47	-	29 - 25
30 - 34	9949	-	9	105	1370	65	-	4	-	8171	225	-	34 - 30
35 - 39	6686	-	9	84	787	22	-	3	-	5284	497	-	39 - 35
40 - 44	4378	-	10	57	392	7	-	13	-	3149	750	-	44 - 40
45 - 49	3011	-	8	70	172	2	-	36	-	1807	916	-	49 - 45
50 - 54	3352	-	13	85	85	-	-	112	-	1045	2012	-	54 - 50
55 - 59	4340	-	10	96	43	-	-	145	-	417	3629	-	59 - 55
60 - 64	5934	-	6	93	15	-	-	222	-	189	5409	-	64 - 60
65+	10230	-	26	282	10	-	7	494	216	68	9127	-	+ 65
Not Stated	305	-	1	17	33	155	-	6	-	90	3	-	غير مبين

جدول (8 تابع): أرياب الأسر الفلسطينية حسب فئات العمر بالسنوات والجنس وباقي أفراد الأسر حسب فئات العمر بالسنوات والعلاقة برب الأسرة

Table (8 Cont.): Heads of Palestinian Households by Age Groups in Years and Sex, and Other Households Members by Age Groups in Years and Relationship to Head of Household

Age and Sex of The Head of Household and Age of Other Household Members	علاقة باقي أفراد الأسرة برب الأسرة											أرياب الأسر Heads of Households	عمر وجنس رب الأسرة وعمر باقي أفراد الأسرة
	Relationship of other Household Member to Head of Household												
	المجموع Total	غير مبين Not Stated	آخرون Others	أقرباء آخرون Other Relatives	زوجة ابن / بنة بنت Son / Daughter in law	حفيد / حفيدة Grand- child	جد / جدة Grand Father / Mother	أخ / أخت Brother / Sister	أب / أم Father / Mother	ابن / بنت Son / Daughter	زوج / زوجة Spouse		
Age of Head of Household Not Stated	-	-	-	-	-	-	-	-	-	-	-	115	عمر رب الأسرة غير مبين
Age of Other Household Members	404	-	5	19	5	20	-	15	3	273	64	-	عمر باقي الأفراد
Under 15	163	-	-	10	-	19	-	-	-	134	-	-	أقل من 15
15 - 19	31	-	-	-	2	1	-	-	-	27	1	-	15 - 19
20 - 24	26	-	3	2	-	-	-	4	-	11	6	-	20 - 24
25 - 29	12	-	1	-	1	-	-	1	-	8	1	-	25 - 29
30 - 34	11	-	-	1	2	-	-	1	-	1	6	-	30 - 34
35 - 39	6	-	-	-	-	-	-	-	-	2	4	-	35 - 39
40 - 44	1	-	-	-	-	-	-	-	-	-	1	-	40 - 44
45 - 49	7	-	-	-	-	-	-	-	-	2	5	-	45 - 49
50 - 54	1	-	-	-	-	-	-	-	-	-	1	-	50 - 54
55 - 59	2	-	-	-	-	-	-	-	-	-	2	-	55 - 59
60 - 64	-	-	-	-	-	-	-	-	-	-	-	-	60 - 64
65+	2	-	-	-	-	-	-	-	1	-	1	-	+ 65
Not Stated	142	-	1	6	-	-	-	9	2	88	36	-	غير مبين
All Ages	1330673	-	3044	20579	24652	52106	858	27657	21458	949618	230701	262195	المجموع لكل الأعمار

جدول 9: الأسر الفلسطينية والسكان في أسر حسب حجم الاسرة وعدد الأعضاء الذين أعمارهم تقل عن 15 سنة ونوع التجمع

Table 9: Palestinian Households and Population in Household by Household Size, Number of Members Under 15 Years and Type of Locality

(حضر, Urban)

Household Size	المجموع Total		الأسر والسكان في الأسر مع عدد الأعضاء تحت سن 15 سنة Households and Population in Households with Number of Members Under 15 Years												حجم الأسرة		
			+ 5		4		3		2		1		0				
	سكان Population	أسر Households	سكان Population	أسر Households	سكان Population	أسر Households	سكان Population	أسر Households	سكان Population	أسر Households	سكان Population	أسر Households	سكان Population	أسر Households			
1	4455	4455	-	-	-	-	-	-	-	-	-	-	-	-	4455	4455	1
2	23832	11916	-	-	-	-	-	-	-	-	-	428	214	23404	11702	2	
3	34170	11390	-	-	-	-	-	-	618	206	19815	6605	13737	4579	3		
4	60028	15007	-	-	-	-	868	217	38560	9640	5092	1273	15508	3877	4		
5	87405	17481	-	-	800	160	55205	11041	7395	1479	8670	1734	15335	3067	5		
6	105738	17623	762	127	59190	9865	10944	1824	11772	1962	11592	1932	11478	1913	6		
7	100240	14320	44863	6409	12824	1832	12901	1843	12075	1725	10045	1435	7532	1076	7		
8	89048	11131	40112	5014	14080	1760	12504	1563	11256	1407	7336	917	3760	470	8		
9	71532	7948	37152	4128	11493	1277	9837	1093	7398	822	3888	432	1764	196	9		
10	54140	5414	31200	3120	8990	899	7090	709	4140	414	1890	189	830	83	10		
11+	108514	8577	80829	6249	12903	1075	8163	686	4250	365	1739	149	630	53	+11		
Total	739102	125262	234918	25047	120280	16868	117512	18976	97464	18020	70495	14880	98433	31471	المجموع		

جدول (9 تابع): الأسر الفلسطينية والسكان في أسر حسب حجم الاسرة وعدد الأعضاء الذين أعمارهم تقل عن 15 سنة ونوع التجمع

Table (9 Cont.): Palestinian Households and Population in Household by Household Size, Number of Members Under 15 Years and Type of Locality

(ريف, Rural)

Household Size	المجموع Total		الأسر والسكان في الأسر مع عدد الأعضاء تحت سن 15 سنة												حجم الأسرة	
	Households and Population in Households with Number of Members Under 15 Years															
	+ 5		4		3		2		1		0					
سكان Population	أسر Households	سكان Population	أسر Households	سكان Population	أسر Households	سكان Population	أسر Households	سكان Population	أسر Households	سكان Population	أسر Households	سكان Population	أسر Households	سكان Population	أسر Households	
1	4346	4346	-	-	-	-	-	-	-	-	-	1	1	4345	4345	1
2	21834	10917	-	-	-	-	-	-	2	1	368	184	21464	10732	2	
3	30810	10270	-	-	-	-	6	2	594	198	18111	6037	12099	4033	3	
4	49264	12316	-	-	8	2	892	223	31096	7774	4424	1106	12844	3211	4	
5	70835	14167	5	1	910	182	45840	9168	5545	1109	6910	1382	11625	2325	5	
6	90828	15138	918	153	54768	9128	8562	1427	8784	1464	8598	1433	9198	1533	6	
7	95354	13622	47642	6806	11704	1672	11312	1616	10500	1500	8141	1163	6055	865	7	
8	91984	11498	46784	5848	13872	1734	11640	1455	9976	1247	6144	768	3568	446	8	
9	81918	9102	46467	5163	12168	1352	10584	1176	7299	811	3618	402	1782	198	9	
10	66390	6639	40960	4096	9910	991	7930	793	4750	475	1960	196	880	88	10	
11+	147251	11662	115478	8986	15586	1300	9785	829	4171	357	1605	138	626	52	+11	
Total	750814	119677	298254	31053	118926	16361	106551	16689	82717	14936	59880	12810	84486	27828	المجموع	

جدول (9 تابع): الأسر الفلسطينية والسكان في أسر حسب حجم الاسرة وعدد الأعضاء الذين أعمارهم تقل عن 15 سنة ونوع التجمع

**Table (9 Cont.): Palestinian Households and Population in Household by Household Size, Number of Members Under 15 Years and Type of Locality
(Camps, مخيمات)**

Household Size	المجموع Total		الأسر والسكان في الأسر مع عدد الأعضاء تحت سن 15 سنة Households and Population in Households with Number of Members Under 15 Years												حجم الأسرة	
	سكان Population	أسر Households	+ 5		4		3		2		1		0			
			سكان Population	أسر Households	سكان Population	أسر Households	سكان Population	أسر Households	سكان Population	أسر Households	سكان Population	أسر Households	سكان Population	أسر Households		
1	731	731	-	-	-	-	-	-	-	-	-	-	-	731	731	1
2	3420	1710	-	-	-	-	-	-	-	-	-	96	48	3324	1662	2
3	4956	1652	-	-	-	-	-	-	105	35	2922	974	1929	643	3	
4	7552	1888	-	-	-	-	108	27	4868	1217	616	154	1960	490	4	
5	10980	2196	-	-	125	25	7315	1463	720	144	765	153	2055	411	5	
6	12852	2142	66	11	8088	1348	1110	185	1002	167	1062	177	1524	254	6	
7	13601	1943	7168	1024	1358	194	1365	195	1190	170	1232	176	1288	184	7	
8	12696	1587	6480	810	1616	202	1400	175	1352	169	1152	144	696	87	8	
9	11160	1240	5688	632	1629	181	1458	162	1332	148	675	75	378	42	9	
10	8490	849	4660	466	1320	132	930	93	830	83	530	53	220	22	10	
11+	16514	1318	11957	936	1944	163	1275	104	882	75	319	28	137	12	+11	
Total	102952	17256	36019	3879	16080	2245	14961	2404	12281	2208	9369	1982	14242	4538	المجموع	

جدول (9 تابع): الأسر الفلسطينية والسكان في أسر حسب حجم الاسرة وعدد الأعضاء الذين أعمارهم تقل عن 15 سنة ونوع التجمع

Table (9 Cont.): Palestinian Households and Population in Household by Household Size, Number of Members Under 15 Years and Type of Locality

(المجموع، Total)

Household Size	المجموع Total		الأسر والسكان في الأسر مع عدد الأعضاء تحت سن 15 سنة												حجم الأسرة	
	Households and Population in Households with Number of Members Under 15 Years															
	+ 5		4		3		2		1		0					
سكان Population	أسر Households	سكان Population	أسر Households	سكان Population	أسر Households	سكان Population	أسر Households	سكان Population	أسر Households	سكان Population	أسر Households	سكان Population	أسر Households	سكان Population	أسر Households	
1	9532	9532	-	-	-	-	-	-	-	-	-	1	1	9531	9531	1
2	49086	24543	-	-	-	-	-	-	2	1	892	446	48192	24096	2	
3	69936	23312	-	-	-	-	6	2	1317	439	40848	13616	27765	9255	3	
4	116844	29211	-	-	8	2	1868	467	74524	18631	10132	2533	30312	7578	4	
5	169220	33844	5	1	1835	367	108360	21672	13660	2732	16345	3269	29015	5803	5	
6	209418	34903	1746	291	122046	20341	20616	3436	21558	3593	21252	3542	22200	3700	6	
7	209195	29885	99673	14239	25886	3698	25578	3654	23765	3395	19418	2774	14875	2125	7	
8	193728	24216	93376	11672	29568	3696	25544	3193	22584	2823	14632	1829	8024	1003	8	
9	164610	18290	89307	9923	25290	2810	21879	2431	16029	1781	8181	909	3924	436	9	
10	129020	12902	76820	7682	20220	2022	15950	1595	9720	972	4380	438	1930	193	10	
11+	272279	21557	208264	16171	30433	2538	19223	1619	9303	797	3663	315	1393	117	+11	
Total	1592868	262195	569191	59979	255286	35474	239024	38069	192462	35164	139744	29672	197161	63837	المجموع	

جدول 10: الأسر الفلسطينية والسكان حسب الجنس ونوع الأسرة وعدد الأفراد الذين أعمارهم 60 سنة فأكثر وحجم الأسرة ونوع التجمع

Table 10: Palestinian Households and Population by Sex, Household Type, Number of Persons 60 Years and Over, Household Size and Type of (Urban, حضر)

Sex	Household Type	Number of Persons 60 Years and Over	Household Size										عدد الأعضاء الذين أعمارهم 60 سنة فأكثر	نوع الأسرة	الجنس		
			+11	10	9	8	7	6	5	4	3	2				1	
Male	One Person	0	-	-	-	-	-	-	-	-	-	-	-	1034	0	شخص واحد	ذكور
		1	-	-	-	-	-	-	-	-	-	-	-	339	1		
	Nuclear	0	3112	3168	5155	7660	10409	13618	13671	11209	7375	6941	-	0	نووية		
		1	137	134	239	396	644	966	1308	1631	1876	2678	-	1			
		2	3	-	1	2	6	4	3	3	3	-	-	2			
		3+	1	1	3	1	3	1	3	4	-	-	-	+3			
	Extended	0	3714	1447	1738	2071	2201	1992	1543	1295	1096	652	-	0	ممتدة		
		1	1494	623	762	923	958	895	772	550	367	84	-	1			
		2	38	15	17	19	21	25	20	14	24	7	-	2			
		3+	12	-	1	3	2	1	-	3	1	-	-	+3			
	Composite	0	49	17	19	42	56	82	100	120	143	147	-	0	مركبة		
		1	12	8	8	9	6	8	10	7	12	6	-	1			
2		3	-	2	1	-	1	-	-	-	-	-	2				
3+		-	-	-	-	1	-	-	-	-	-	-	+3				
Female	One Person	0	-	-	-	-	-	-	-	-	-	-	845	0	شخص واحد	إناث	
		1	-	-	-	-	-	-	-	-	-	-	-	2237	1		
	Nuclear	0	3242	3290	5358	7992	10927	14294	14445	11983	7987	7701	-	0	نووية		
		1	9	12	39	64	129	299	554	929	1480	2640	-	1			
		2	-	-	2	-	4	3	5	4	23	29	-	2			
		3+	2	1	-	3	4	1	-	-	1	-	-	+3			
	Extended	0	3255	1190	1383	1574	1638	1477	1117	822	661	393	-	0	ممتدة		
		1	1905	860	1091	1396	1502	1403	1159	990	835	555	-	1			
		2	86	32	35	45	45	35	58	81	120	142	-	2			
		3+	10	3	8	2	2	3	7	8	14	-	-	+3			
	Composite	0	42	19	18	26	36	44	35	44	37	39	-	0	مركبة		
		1	23	5	10	18	9	7	11	5	17	19	-	1			
2		-	1	2	1	1	3	4	-	7	5	-	2				
3+		-	-	-	-	-	1	-	-	-	-	-	+3				
Both Sexes	One Person	0	-	-	-	-	-	-	-	-	-	-	1879	0	شخص واحد	كلا الجنسين	
		1	-	-	-	-	-	-	-	-	-	-	-	2576	1		
	Nuclear	0	3110	3165	5149	7647	10391	13570	13575	11065	7188	6852	-	0	نووية		
		1	132	128	214	356	552	780	988	1157	1272	1836	-	1			
		2	9	9	31	52	111	242	437	702	1053	1770	-	2			
		3+	2	1	5	4	10	6	7	7	11	-	-	+3			
	Extended	0	2531	876	1004	1129	1156	1071	810	641	575	508	-	0	ممتدة		
		1	1839	859	1086	1358	1501	1308	1031	872	763	547	-	1			
		2	818	329	392	496	493	508	459	341	251	195	-	2			
		3+	70	21	36	34	37	34	50	67	90	-	-	+3			
	Composite	0	39	15	16	34	55	87	105	144	159	178	-	0	مركبة		
		1	14	8	8	12	9	11	11	10	14	25	-	1			
2		12	2	3	8	4	3	6	1	13	5	-	2				
3+		1	1	4	1	1	3	2	-	1	-	-	+3				

جدول (10 تابع): الأسر الفلسطينية والسكان حسب الجنس ونوع الأسرة وعدد الأفراد الذين أعمارهم 60 سنة فأكثر وحجم الأسرة ونوع التجمع

Table (10 Cont.): Palestinian Households and Population by Sex, Household Type, Number of Persons 60 Years and Over, Household Size and (ريف، Rural)

Sex	Household Type	Number of Persons 60 Years and Over	Household Size										عدد الأعضاء الذين أعمارهم 60 سنة فأكثر	نوع الأسرة	الجنس		
			+11	10	9	8	7	6	5	4	3	2				1	
Male	One Person	0	-	-	-	-	-	-	-	-	-	-	-	793	0	شخص واحد	ذكور
		1	-	-	-	-	-	-	-	-	-	-	-	354	1		
		Nuclear	0	4756	3966	5924	7940	9797	11468	10747	8869	6613	6340	-	0		
	Extended	1	218	187	333	470	693	938	1185	1476	1723	2726	-	1			
		2	1	1	1	1	-	-	2	3	3	-	-	2			
		3+	1	1	-	2	2	2	2	1	-	-	-	+3			
		0	4434	1705	1919	2039	2068	1838	1488	1231	1110	609	-	0			
		1	2095	724	880	992	1004	831	653	556	377	72	-	1			
		2	52	18	14	14	20	16	22	23	14	3	-	2			
	Composite	3+	22	10	4	3	1	2	-	2	-	-	-	+3			
		0	61	24	20	19	29	18	17	32	31	25	-	0			
		1	16	3	6	12	5	7	6	6	6	1	-	1			
		2	5	-	1	2	-	-	1	2	1	-	-	2			
		3+	1	-	-	-	-	-	-	-	-	-	-	+3			
		Female	One Person	0	-	-	-	-	-	-	-	-	-	-	681	0	شخص واحد
1	-	-	-	-	-	-	-	-	-	-	-	-	2518	1			
Nuclear	0	4945	4129	6211	8340	10314	12074	11394	9428	7042	7039	-	0				
Extended	1	31	24	46	72	175	344	563	979	1529	2747	-	1				
	2	-	-	1	3	2	3	1	8	11	22	-	2				
	3+	-	2	-	1	2	-	2	2	2	-	-	+3				
	0	3802	1280	1344	1407	1412	1260	1035	780	634	296	-	0				
	1	2656	1130	1428	1589	1633	1366	1080	975	848	470	-	1				
	2	118	37	40	47	48	56	58	80	83	69	-	2				
Composite	3+	27	10	5	6	-	5	3	3	4	-	-	+3				
	0	40	17	17	23	23	15	8	8	13	4	-	0				
	1	34	10	7	6	9	5	8	14	6	8	-	1				
	2	7	-	3	2	-	-	1	3	2	3	-	2				
	3+	1	-	-	1	-	-	-	-	-	-	-	+3				
	Both Sexes	One Person	0	-	-	-	-	-	-	-	-	-	-	1474	0	شخص واحد	كلا الجنسين
1	-	-	-	-	-	-	-	-	-	-	-	-	2872	1			
Nuclear	0	4751	3961	5919	7932	9775	11427	10675	8759	6465	6283	-	0				
Extended	1	198	173	296	418	562	701	822	861	1017	1721	-	1				
	2	26	18	42	61	152	291	460	795	1124	1898	-	2				
	3+	1	3	1	5	4	3	7	11	7	-	-	+3				
	0	2830	934	958	1001	994	937	779	615	554	400	-	0				
	1	2498	1089	1318	1420	1466	1191	944	794	760	472	-	1				
	2	1159	392	504	587	598	522	412	366	241	107	-	2				
Composite	3+	116	42	37	41	37	40	44	75	63	-	-	+3				
	0	33	17	14	17	21	17	13	22	27	24	-	0				
	1	29	7	6	6	12	6	6	8	7	9	-	1				
	2	16	3	6	7	1	3	3	8	4	3	-	2				
	3+	5	-	1	3	-	-	2	2	1	-	-	+3				

جدول (10 تابع): الأسر الفلسطينية والسكان حسب الجنس ونوع الأسرة وعدد الأفراد الذين أعمارهم 60 سنة فأكثر وحجم الأسرة ونوع التجمع

Table (10 Cont.): Palestinian Households and Population by Sex, Household Type, Number of Persons 60 Years and Over, Household Size and (Camps, مخيمات)

Sex	Household Type	Number of Persons 60 Years and Over	Household Size										عدد الأعضاء الذين أعمارهم 60 سنة فأكثر	نوع الأسرة	الجنس		
			+11	10	9	8	7	6	5	4	3	2				1	
Male	One Person	0	-	-	-	-	-	-	-	-	-	-	-	178	0	شخص واحد	ذكور
		1	-	-	-	-	-	-	-	-	-	-	-	64	1		
		Nuclear	0	547	502	813	1080	1429	1643	1701	1405	1126	1068	-	0		
	Extended	1	30	31	65	81	114	129	202	222	249	296	-	1	نوعية		
		2	-	-	1	-	1	-	1	1	-	-	-	2			
		3+	-	-	-	-	-	-	-	-	-	-	-	-			+3
		0	530	228	244	306	285	253	186	150	152	95	-	0			
		1	187	84	115	108	107	105	90	75	41	7	-	1			
		2	9	-	-	2	1	3	3	3	1	-	-	2			
	Composite	3+	5	-	-	1	1	-	-	-	-	-	-	+3	مركبة		
		0	8	4	1	8	3	5	8	6	8	9	-	0			
		1	1	-	1	1	-	2	1	-	-	-	-	1			
2		-	-	-	-	-	-	-	-	-	-	-	2				
3+		1	-	-	-	-	-	-	-	-	-	-	+3				
0		-	-	-	-	-	-	-	-	-	-	139	0				
Female	One Person	1	-	-	-	-	-	-	-	-	-	-	350	1	شخص واحد	إناث	
		Nuclear	0	574	527	871	1146	1513	1720	1793	1495	1172	1152	-			0
		1	3	6	8	14	33	54	111	150	252	381	-	1			
	Extended	2	-	-	-	1	-	-	1	1	-	1	-	2	نوعية		
		3+	-	-	-	-	-	-	-	-	-	-	-	+3			
		0	446	183	206	227	204	185	143	112	92	61	-	0			
		1	263	125	150	183	184	173	135	117	110	67	-	1			
		2	15	4	3	7	5	3	3	6	6	4	-	2			
		3+	7	-	-	-	1	-	1	-	-	-	-	+3			
	Composite	0	7	2	1	6	-	4	2	1	4	-	-	0	مركبة		
		1	3	1	-	3	1	1	3	1	-	1	-	1			
		2	-	-	-	-	-	-	-	-	-	-	-	2			
3+		-	-	-	-	-	-	-	-	-	-	-	+3				
0		-	-	-	-	-	-	-	-	-	-	317	0				
1		-	-	-	-	-	-	-	-	-	-	414	1				
Both Sexes	One Person	Nuclear	0	547	502	811	1078	1427	1637	1679	1383	1088	1054	-	0	شخص واحد	كلا الجنسين
		1	27	25	62	70	89	91	137	154	183	301	-	1			
		2	3	6	5	12	30	46	87	109	159	189	-	2			
	Extended	3+	-	-	1	1	-	-	2	1	-	-	-	+3	نوعية		
		0	354	136	148	164	159	134	103	86	83	80	-	0			
		1	262	136	153	200	169	167	121	96	98	72	-	1			
		2	94	39	56	49	61	57	55	46	29	5	-	2			
		3+	21	1	2	4	5	3	3	7	3	-	-	+3			
		0	5	3	1	6	2	4	5	5	9	8	-	0			
	Composite	1	4	1	1	2	1	3	4	1	-	1	-	1	مركبة		
		2	-	-	-	1	-	-	-	-	-	-	-	2			
		3+	1	-	-	-	-	-	-	-	-	-	-	+3			

جدول (10 تابع): الأسر الفلسطينية والسكان حسب الجنس ونوع الأسرة وعدد الأفراد الذين أعمارهم 60 سنة فأكثر وحجم الأسرة ونوع التجمع

Table (10 Cont.): Palestinian Households and Population by Sex, Household Type, Number of Persons 60 Years and Over, Household Size and (المجموع، Total)

Sex	Household Type	Number of Persons 60 Years and Over	Household Size										عدد الأعضاء الذين أعمارهم 60 سنة فأكثر	نوع الأسرة	الجنس		
			+11	10	9	8	7	6	5	4	3	2				1	
Male	One Person	0	-	-	-	-	-	-	-	-	-	-	-	2005	0	شخص واحد	ذكور
		1	-	-	-	-	-	-	-	-	-	-	-	757	1		
		Nuclear	0	8415	7636	11892	16680	21635	26729	26119	21483	15114	14349	-	0		
	Extended	1	385	352	637	947	1451	2033	2695	3329	3848	5700	-	1			
		2	4	1	3	3	7	4	6	7	6	-	-	2			
		3+	2	2	3	3	5	3	5	5	-	-	-	+3			
		0	8678	3380	3901	4416	4554	4083	3217	2676	2358	1356	-	0			
		1	3776	1431	1757	2023	2069	1831	1515	1181	785	163	-	1			
		2	99	33	31	35	42	44	45	40	39	10	-	2			
	Composite	3+	39	10	5	7	4	3	-	5	1	-	-	+3			
		0	118	45	40	69	88	105	125	158	182	181	-	0			
		1	29	11	15	22	11	17	17	13	18	7	-	1			
	Female	One Person	2	8	-	3	3	-	1	1	2	1	-	-	2		
			3+	2	-	-	-	1	-	-	-	-	-	-	+3		
			0	-	-	-	-	-	-	-	-	-	-	1665	0		
Nuclear		1	-	-	-	-	-	-	-	-	-	-	-	1			
		0	8761	7946	12440	17478	22754	28088	27632	22906	16201	15892	-	0			
		1	43	42	93	150	337	697	1228	2058	3261	5768	-	1			
		2	-	-	3	4	6	6	7	13	34	52	-	2			
		3+	2	3	-	4	6	1	2	2	3	-	-	+3			
		0	7503	2653	2933	3208	3254	2922	2295	1714	1387	750	-	0			
Extended		1	4824	2115	2669	3168	3319	2942	2374	2082	1793	1092	-	1			
		2	219	73	78	99	98	94	119	167	209	215	-	2			
		3+	44	13	13	8	3	8	11	11	18	-	-	+3			
Composite		0	89	38	36	55	59	63	45	53	54	43	-	0			
		1	60	16	17	27	19	13	22	20	23	28	-	1			
		2	7	1	5	3	1	3	5	3	9	8	-	2			
Both Sexes	One Person	3+	1	-	-	1	-	1	-	-	-	-	-	+3			
		0	-	-	-	-	-	-	-	-	-	-	3670	0			
		1	-	-	-	-	-	-	-	-	-	-	5862	1			
	Nuclear	0	8408	7628	11879	16657	21593	26634	25929	21207	14741	14189	-	0			
		1	357	326	572	844	1203	1572	1947	2172	2472	3858	-	1			
		2	38	33	78	125	293	579	984	1606	2336	3857	-	2			
		3+	3	4	7	10	14	9	16	19	18	-	-	+3			
		0	5715	1946	2110	2294	2309	2142	1692	1342	1212	988	-	0			
		1	4599	2084	2557	2978	3136	2666	2096	1762	1621	1091	-	1			
	Extended	2	2071	760	952	1132	1152	1087	926	753	521	307	-	2			
		3+	207	64	75	79	79	77	97	149	156	-	-	+3			
		0	77	35	31	57	78	108	123	171	195	210	-	0			
	Composite	1	47	16	15	20	22	20	21	19	21	35	-	1			
		2	28	5	9	16	5	6	9	9	17	8	-	2			
		3+	7	1	5	4	1	3	4	2	2	-	-	+3			

جدول 11: السكان حسب فئات العمر بالسنوات والجنس والجنسية

Table 11: Population by Age Groups in Years, Sex and Nationality

Age Groups	Sex	المجموع Total	Nationality					الجنس	فئات العمر
			غير ميين Not Stated	أخرى Others	عرب آخرون Other Arabs	أردنيون Jordanians	فلسطينيون Palestinians		
0 - 4	Male	143916	1	18	-	25	143872	ذكور	4 - 0
	Female	136538	-	25	2	19	136492	إناث	
	Both Sexes	280454	1	43	2	44	280364	كلا الجنسين	
5 - 9	Male	126841	-	18	1	26	126796	ذكور	9 - 5
	Female	120317	2	20	1	16	120278	إناث	
	Both Sexes	247158	2	38	2	42	247074	كلا الجنسين	
10 - 14	Male	99177	-	28	-	40	99109	ذكور	14 - 10
	Female	93503	-	24	-	29	93450	إناث	
	Both Sexes	192680	-	52	-	69	192559	كلا الجنسين	
15 - 19	Male	87334	-	16	1	53	87264	ذكور	19 - 15
	Female	81374	-	58	10	123	81183	إناث	
	Both Sexes	168708	-	74	11	176	168447	كلا الجنسين	
20 - 24	Male	77542	-	39	4	86	77413	ذكور	24 - 20
	Female	71971	-	136	19	197	71619	إناث	
	Both Sexes	149513	-	175	23	283	149032	كلا الجنسين	
25 - 29	Male	65079	3	77	6	94	64899	ذكور	29 - 25
	Female	60085	1	206	17	108	59753	إناث	
	Both Sexes	125164	4	283	23	202	124652	كلا الجنسين	
30 - 34	Male	54181	2	82	10	32	54055	ذكور	34 - 30
	Female	50455	1	121	19	62	50252	إناث	
	Both Sexes	104636	3	203	29	94	104307	كلا الجنسين	
35 - 39	Male	41559	1	61	6	24	41467	ذكور	39 - 35
	Female	38635	1	102	20	31	38481	إناث	
	Both Sexes	80194	2	163	26	55	79948	كلا الجنسين	
40 - 44	Male	27975	-	39	2	13	27921	ذكور	44 - 40
	Female	27832	1	92	17	22	27700	إناث	
	Both Sexes	55807	1	131	19	35	55621	كلا الجنسين	
45 - 49	Male	21359	1	40	1	19	21298	ذكور	49 - 45
	Female	20242	2	54	5	11	20170	إناث	
	Both Sexes	41601	3	94	6	30	41468	كلا الجنسين	

جدول (11 تابع): السكان حسب فئات العمر بالسنوات والجنس والجنسية

Table (11 Cont.): Population by Age Groups in Years, Sex and Nationality

Age Groups	Sex	المجموع Total	Nationality					الجنس	فئات العمر
			غير مبين Not Stated	أخرى Others	عرب آخرون Other Arabs	أردنيون Jordanians	فلسطينيون Palestinians		
50 - 54	Male	16997	-	34	1	24	16938	ذكور	54 - 50
	Female	19622	-	45	6	16	19555	إناث	
	Both Sexes	36619	-	79	7	40	36493	كلا الجنسين	
55 - 59	Male	12011	-	24	2	13	11972	ذكور	59 - 55
	Female	15820	-	36	3	15	15766	إناث	
	Both Sexes	27831	-	60	5	28	27738	كلا الجنسين	
60 - 64	Male	12150	-	24	1	16	12109	ذكور	64 - 60
	Female	15213	1	29	1	15	15167	إناث	
	Both Sexes	27363	1	53	2	31	27276	كلا الجنسين	
65 - 69	Male	9914	-	21	3	3	9887	ذكور	69 - 65
	Female	12823	3	21	3	9	12787	إناث	
	Both Sexes	22737	3	42	6	12	22674	كلا الجنسين	
70 - 74	Male	7444	-	13	-	3	7428	ذكور	74 - 70
	Female	9391	5	26	2	2	9356	إناث	
	Both Sexes	16835	5	39	2	5	16784	كلا الجنسين	
75 - 79	Male	4543	-	6	1	1	4535	ذكور	79 - 75
	Female	5533	6	13	1	2	5511	إناث	
	Both Sexes	10076	6	19	2	3	10046	كلا الجنسين	
80 - 84	Male	2674	-	6	-	2	2666	ذكور	84 - 80
	Female	2874	2	7	1	3	2861	إناث	
	Both Sexes	5548	2	13	1	5	5527	كلا الجنسين	
85 +	Male	3017	-	7	-	2	3008	ذكور	+ 85
	Female	3024	1	18	1	2	3002	إناث	
	Both Sexes	6041	1	25	1	4	6010	كلا الجنسين	
Not Stated	Male	631	15	7	1	3	605	ذكور	غير مبين
	Female	504	15	15	-	-	474	إناث	
	Both Sexes	1135	30	22	1	3	1079	كلا الجنسين	
Total	Male	814344	23	560	40	479	813242	ذكور	المجموع
	Female	785756	41	1048	128	682	783857	إناث	
	Both Sexes	1600100	64	1608	168	1161	1597099	كلا الجنسين	

جدول 12: جملة السكان حسب آحاد العمر بالسنوات والجنس ونوع التجمع السكاني

Table 12: Population by Single Years of Age, Sex and Type of Locality

Age (in Years)	المجموع			مخيمات			ريف			حضر			العمر بالسنوات
	كلا الجنسين Both Sexes	إناث Female	ذكور Male	كلا الجنسين Both Sexes	إناث Female	ذكور Male	كلا الجنسين Both Sexes	إناث Female	ذكور Male	كلا الجنسين Both Sexes	إناث Female	ذكور Male	
less than 1 Year	54195	26451	27744	3716	1789	1927	26067	12810	13257	24412	11852	12560	أقل من سنة
1	56509	27380	29129	3697	1806	1891	27345	13218	14127	25467	12356	13111	1
2	56657	27721	28936	3714	1815	1899	27219	13383	13836	25724	12523	13201	2
3	56394	27329	29065	3882	1898	1984	27378	13275	14103	25134	12156	12978	3
4	56699	27657	29042	3634	1792	1842	27586	13522	14064	25479	12343	13136	4
1 - 4	226259	110087	116172	14927	7311	7616	109528	53398	56130	101804	49378	52426	4 - 1
5	53589	26239	27350	3500	1712	1788	25769	12677	13092	24320	11850	12470	5
6	53476	26092	27384	3437	1676	1761	25883	12595	13288	24156	11821	12335	6
7	50667	24734	25933	3244	1622	1622	24437	11952	12485	22986	11160	11826	7
8	46360	22513	23847	2999	1450	1549	22379	10932	11447	20982	10131	10851	8
9	43066	20739	22327	2545	1190	1355	20895	10129	10766	19626	9420	10206	9
5 - 9	247158	120317	126841	15725	7650	8075	119363	58285	61078	112070	54382	57688	9 - 5
10	40565	19725	20840	2432	1176	1256	19399	9428	9971	18734	9121	9613	10
11	39227	18999	20228	2316	1140	1176	18661	8991	9670	18250	8868	9382	11
12	38264	18556	19708	2223	1083	1140	18482	8955	9527	17559	8518	9041	12
13	38191	18557	19634	2314	1132	1182	18680	9108	9572	17197	8317	8880	13
14	36433	17666	18767	2129	1050	1079	17479	8463	9016	16825	8153	8672	14
10 - 14	192680	93503	99177	11414	5581	5833	92701	44945	47756	88565	42977	45588	14 - 10
15	35960	17410	18550	2139	1058	1081	17476	8475	9001	16345	7877	8468	15
16	33348	16045	17303	2029	960	1069	15934	7566	8368	15385	7519	7866	16
17	33239	15865	17374	2057	993	1064	15775	7443	8332	15407	7429	7978	17
18	33922	16500	17422	2078	988	1090	15808	7588	8220	16036	7924	8112	18
19	32239	15554	16685	2022	987	1035	14819	7052	7767	15398	7515	7883	19
15 - 19	168708	81374	87334	10325	4986	5339	79812	38124	41688	78571	38264	40307	19 - 15

جدول (12 تابع): جملة السكان حسب آحاد العمر بالسنوات والجنس ونوع التجمع السكاني

Table (12 Cont.): Population by Single Years of Age, Sex and Type of Locality

Age (in Years)	المجموع			مخيمات			ريف			حضر			العمر بالسنوات
	كلا الجنسين Both Sexes	إناث Female	ذكور Male	كلا الجنسين Both Sexes	إناث Female	ذكور Male	كلا الجنسين Both Sexes	إناث Female	ذكور Male	كلا الجنسين Both Sexes	إناث Female	ذكور Male	
20	31526	15066	16460	2000	966	1034	14591	6876	7715	14935	7224	7711	20
21	31039	14830	16209	2088	1021	1067	14485	6728	7757	14466	7081	7385	21
22	29360	14273	15087	1998	1017	981	13794	6569	7225	13568	6687	6881	22
23	29176	14041	15135	2022	986	1036	13695	6578	7117	13459	6477	6982	23
24	28412	13761	14651	1994	982	1012	13345	6350	6995	13073	6429	6644	24
20 - 24	149513	71971	77542	10102	4972	5130	69910	33101	36809	69501	33898	35603	24 - 20
25	27128	13010	14118	1975	942	1033	12730	6051	6679	12423	6017	6406	25
26	26157	12538	13619	2023	1010	1013	11946	5643	6303	12188	5885	6303	26
27	24914	11999	12915	1736	824	912	11530	5488	6042	11648	5687	5961	27
28	23842	11375	12467	1810	840	970	10959	5195	5764	11073	5340	5733	28
29	23123	11163	11960	1590	797	793	10784	5164	5620	10749	5202	5547	29
25 - 29	125164	60085	65079	9134	4413	4721	57949	27541	30408	58081	28131	29950	29 - 25
30	21601	10478	11123	1630	794	836	9659	4687	4972	10312	4997	5315	30
31	21728	10323	11405	1588	723	865	9725	4586	5139	10415	5014	5401	31
32	21638	10345	11293	1566	741	825	9765	4722	5043	10307	4882	5425	32
33	20196	9824	10372	1380	646	734	8902	4291	4611	9914	4887	5027	33
34	19473	9485	9988	1378	661	717	8445	4151	4294	9650	4673	4977	34
30 - 34	104636	50455	54181	7542	3565	3977	46496	22437	24059	50598	24453	26145	34 - 30
35	19103	9140	9963	1308	623	685	8373	4074	4299	9422	4443	4979	35
36	15402	7274	8128	977	457	520	6747	3178	3569	7678	3639	4039	36
37	16603	7952	8651	1029	505	524	7395	3654	3741	8179	3793	4386	37
38	14076	6938	7138	895	458	437	6141	3030	3111	7040	3450	3590	38
39	15010	7331	7679	848	427	421	6819	3347	3472	7343	3557	3786	39
35 - 39	80194	38635	41559	5057	2470	2587	35475	17283	18192	39662	18882	20780	39 - 35

جدول (12 تابع): جملة السكان حسب آحاد العمر بالسنوات والجنس ونوع التجمع السكاني

Table (12 Cont.): Population by Single Years of Age, Sex and Type of Locality

Age (in Years)	المجموع			مخيمات			ريف			حضر			العمر بالسنوات
	كلا الجنسين Both Sexes	إناث Female	ذكور Male	كلا الجنسين Both Sexes	إناث Female	ذكور Male	كلا الجنسين Both Sexes	إناث Female	ذكور Male	كلا الجنسين Both Sexes	إناث Female	ذكور Male	
40	12980	6545	6435	827	431	396	5850	3003	2847	6303	3111	3192	40
41	11367	5604	5763	654	344	310	5155	2561	2594	5558	2699	2859	41
42	11548	5722	5826	589	299	290	5250	2644	2606	5709	2779	2930	42
43	10320	5159	5161	631	345	286	4678	2379	2299	5011	2435	2576	43
44	9592	4802	4790	540	262	278	4326	2188	2138	4726	2352	2374	44
40 - 44	55807	27832	27975	3241	1681	1560	25259	12775	12484	27307	13376	13931	44 - 40
45	9039	4355	4684	487	248	239	4009	1920	2089	4543	2187	2356	45
46	8973	4300	4673	484	240	244	4027	1939	2088	4462	2121	2341	46
47	8652	4193	4459	457	223	234	3724	1837	1887	4471	2133	2338	47
48	7311	3597	3714	350	180	170	3171	1615	1556	3790	1802	1988	48
49	7626	3797	3829	502	241	261	3033	1578	1455	4091	1978	2113	49
45 - 49	41601	20242	21359	2280	1132	1148	17964	8889	9075	21357	10221	11136	49 - 45
50	9714	5456	4258	625	412	213	4216	2418	1798	4873	2626	2247	50
51	7072	3606	3466	404	232	172	2939	1568	1371	3729	1806	1923	51
52	7527	4163	3364	511	318	193	2993	1677	1316	4023	2168	1855	52
53	6417	3311	3106	385	221	164	2795	1447	1348	3237	1643	1594	53
54	5889	3086	2803	337	187	150	2520	1388	1132	3032	1511	1521	54
50 - 54	36619	19622	16997	2262	1370	892	15463	8498	6965	18894	9754	9140	54 - 50
55	7883	4897	2986	604	397	207	3615	2318	1297	3664	2182	1482	55
56	4853	2547	2306	254	134	120	2105	1140	965	2494	1273	1221	56
57	5865	3339	2526	436	259	177	2600	1515	1085	2829	1565	1264	57
58	4944	2770	2174	273	163	110	2214	1280	934	2457	1327	1130	58
59	4286	2267	2019	265	141	124	1787	1003	784	2234	1123	1111	59
55 - 59	27831	15820	12011	1832	1094	738	12321	7256	5065	13678	7470	6208	59 - 55

جدول (12 تابع): جملة السكان حسب آحاد العمر بالسنوات والجنس ونوع التجمع السكاني

Table (12 Cont.): Population by Single Years of Age, Sex and Type of Locality

Age (in Years)	المجموع			مخيمات			ريف			حضر			العمر بالسنوات
	كلا الجنسين Both Sexes	إناث Female	ذكور Male	كلا الجنسين Both Sexes	إناث Female	ذكور Male	كلا الجنسين Both Sexes	إناث Female	ذكور Male	كلا الجنسين Both Sexes	إناث Female	ذكور Male	
60	9219	5855	3364	648	420	228	4546	3003	1543	4025	2432	1593	60
61	4901	2453	2448	318	138	180	2020	1081	939	2563	1234	1329	61
62	5278	2858	2420	331	182	149	2428	1336	1092	2519	1340	1179	62
63	4003	2025	1978	226	99	127	1736	908	828	2041	1018	1023	63
64	3962	2022	1940	204	108	96	1812	924	888	1946	990	956	64
60 - 64	27363	15213	12150	1727	947	780	12542	7252	5290	13094	7014	6080	64 - 60
65	8377	5387	2990	575	362	213	4316	2840	1476	3486	2185	1301	65
66	3314	1673	1641	179	94	85	1527	781	746	1608	798	810	66
67	4574	2487	2087	280	154	126	2126	1161	965	2168	1172	996	67
68	3564	1810	1754	192	80	112	1599	820	779	1773	910	863	68
69	2908	1466	1442	168	89	79	1281	653	628	1459	724	735	69
65 - 69	22737	12823	9914	1394	779	615	10849	6255	4594	10494	5789	4705	69 - 65
70	7831	4874	2957	521	323	198	3998	2486	1512	3312	2065	1247	70
71	2155	954	1201	116	55	61	977	425	552	1062	474	588	71
72	2906	1516	1390	159	95	64	1331	668	663	1416	753	663	72
73	2046	1015	1031	104	58	46	927	441	486	1015	516	499	73
74	1897	1032	865	98	63	35	932	491	441	867	478	389	74
70 - 74	16835	9391	7444	998	594	404	8165	4511	3654	7672	4286	3386	74 - 70
75	4869	2864	2005	322	193	129	2544	1498	1046	2003	1173	830	75
76	1040	492	548	56	21	35	499	230	269	485	241	244	76
77	1966	1143	823	101	54	47	964	560	404	901	529	372	77
78	1070	486	584	59	28	31	521	230	291	490	228	262	78
79	1131	548	583	94	38	56	534	244	290	503	266	237	79
75 - 79	10076	5533	4543	632	334	298	5062	2762	2300	4382	2437	1945	79 - 75

جدول (12 تابع): جملة السكان حسب آحاد العمر بالسنوات والجنس ونوع التجمع السكاني

Table (12 Cont.): Population by Single Years of Age, Sex and Type of Locality

Age (in Years)	المجموع			مخيمات			ريف			حضر			العمر بالسنوات
	كلا الجنسين	إناث	ذكور	كلا الجنسين	إناث	ذكور	كلا الجنسين	إناث	ذكور	كلا الجنسين	إناث	ذكور	
	Both Sexes	Female	Male	Both Sexes	Female	Male	Both Sexes	Female	Male	Both Sexes	Female	Male	
80	3310	1835	1475	208	109	99	1768	959	809	1334	767	567	80
81	470	194	276	26	10	16	214	89	125	230	95	135	81
82	735	347	388	47	29	18	375	161	214	313	157	156	82
83	515	215	300	34	9	25	251	108	143	230	98	132	83
84	518	283	235	28	16	12	215	108	107	275	159	116	84
80 - 84	5548	2874	2674	343	173	170	2823	1425	1398	2382	1276	1106	84 - 80
85	1491	735	756	80	37	43	773	367	406	638	331	307	85
86	304	118	186	16	6	10	161	59	102	127	53	74	86
87	631	368	263	29	14	15	339	207	132	263	147	116	87
88	282	156	126	22	7	15	132	69	63	128	80	48	88
89	289	159	130	21	15	6	142	76	66	126	68	58	89
85 - 89	2997	1536	1461	168	79	89	1547	778	769	1282	679	603	89 - 85
90	1242	594	648	54	28	26	750	351	399	438	215	223	90
91	158	72	86	8	2	6	82	34	48	68	36	32	91
92	266	122	144	13	7	6	142	60	82	111	55	56	92
93	138	76	62	9	7	2	63	33	30	66	36	30	93
94	135	66	69	9	1	8	70	34	36	56	31	25	94
90 - 94	1939	930	1009	93	45	48	1107	512	595	739	373	366	94 - 90
95 +	1105	558	547	64	32	32	615	303	312	426	223	203	+ 95
Not Stated	1135	504	631	118	57	61	582	253	329	435	194	241	غير مبين
Total	1600100	785756	814344	103094	51054	52040	751600	369393	382207	745406	365309	380097	المجموع

جدول 13: السكان الفلسطينيون (12 سنة فأكثر) حسب فئات العمر بالسنوات والجنس والحالة الزوجية ونوع التجمع

Table 13: Palestinian Population (12 Years and Over) by Age Groups in Years, Sex, Marital Status and Type of Locality (حضر, Urban)

Age Groups	Sex	المجموع Total	الحالة الزوجية					الجنس	فئات العمر	
			غير مبين Not Stated	أرمل Widowed	مطلق Divorced	متزوج Married	عقد قران لأول مرة Legally Married			لم يتزوج أبداً Never Married
Less than 15	Male	26553	-	-	-	-	2	26551	ذكور	أقل من 15
	Female	24967	-	-	-	55	74	24838	إناث	
	Both Sexes	51520	-	-	-	55	76	51389	كلا الجنسين	
15 - 19	Male	40257	178	-	3	456	255	39365	ذكور	19 - 15
	Female	38137	118	5	72	7979	1338	28625	إناث	
	Both Sexes	78394	296	5	75	8435	1593	67990	كلا الجنسين	
20 - 24	Male	35517	249	1	55	7448	1346	26418	ذكور	24 - 20
	Female	33677	160	53	253	20674	873	11664	إناث	
	Both Sexes	69194	409	54	308	28122	2219	38082	كلا الجنسين	
25 - 29	Male	29826	102	5	124	18704	1052	9839	ذكور	29 - 25
	Female	27904	71	92	318	22032	216	5175	إناث	
	Both Sexes	57730	173	97	442	40736	1268	15014	كلا الجنسين	
30 - 34	Male	26045	32	9	129	23155	254	2466	ذكور	34 - 30
	Female	24311	55	215	356	20113	42	3530	إناث	
	Both Sexes	50356	87	224	485	43268	296	5996	كلا الجنسين	
35 - 39	Male	20705	17	8	109	19760	38	773	ذكور	39 - 35
	Female	18775	34	380	309	15653	22	2377	إناث	
	Both Sexes	39480	51	388	418	35413	60	3150	كلا الجنسين	
40 - 44	Male	13887	14	18	72	13477	7	299	ذكور	44 - 40
	Female	13286	12	543	230	11167	8	1326	إناث	
	Both Sexes	27173	26	561	302	24644	15	1625	كلا الجنسين	
45 - 49	Male	11085	4	30	56	10808	2	185	ذكور	49 - 45
	Female	10164	24	737	228	8160	3	1012	إناث	
	Both Sexes	21249	28	767	284	18968	5	1197	كلا الجنسين	
50 - 54	Male	9092	10	45	50	8828	-	159	ذكور	54 - 50
	Female	9705	30	1296	180	7295	1	903	إناث	
	Both Sexes	18797	40	1341	230	16123	1	1062	كلا الجنسين	

جدول (13 تابع): السكان الفلسطينيون (12 سنة فأكثر) حسب فئات العمر بالسنوات والجنس والحالة الزوجية ونوع التجمع

Table (13 Cont.): Palestinian Population (12 Years and Over) by Age Groups in Years, Sex, Marital Status and Type of Locality
(حضر, Urban)

Age Groups	Sex	المجموع Total	Marital Status					الحالة الزوجية		الجنس	فئات العمر
			غير مبين Not Stated	أرمل Widowed	مطلق Divorced	متزوج Married	عقد قران لأول مرة Legally Married	لم يتزوج أبداً Never Married			
55 - 59	Male	6180	5	56	31	5964	-	124	ذكور	59 - 55	
	Female	7430	24	1671	106	4980	-	649	إناث		
	Both Sexes	13610	29	1727	137	10944	-	773	كلا الجنسين		
60 - 64	Male	6049	12	109	28	5802	-	98	ذكور	64 - 60	
	Female	6980	35	2268	107	4056	-	514	إناث		
	Both Sexes	13029	47	2377	135	9858	-	612	كلا الجنسين		
65 - 69	Male	4683	5	178	21	4410	-	69	ذكور	69 - 65	
	Female	5761	44	2517	85	2764	-	351	إناث		
	Both Sexes	10444	49	2695	106	7174	-	420	كلا الجنسين		
70 - 74	Male	3372	6	250	11	3052	-	53	ذكور	74 - 70	
	Female	4257	54	2518	78	1371	-	236	إناث		
	Both Sexes	7629	60	2768	89	4423	-	289	كلا الجنسين		
75 - 79	Male	1938	7	226	12	1666	-	27	ذكور	79 - 75	
	Female	2416	31	1644	29	596	-	116	إناث		
	Both Sexes	4354	38	1870	41	2262	-	143	كلا الجنسين		
80 - 84	Male	1099	1	219	5	863	-	11	ذكور	84 - 80	
	Female	1264	23	985	20	173	-	63	إناث		
	Both Sexes	2363	24	1204	25	1036	-	74	كلا الجنسين		
85 +	Male	1165	6	355	3	789	-	12	ذكور	+ 85	
	Female	1258	23	1037	16	127	-	55	إناث		
	Both Sexes	2423	29	1392	19	916	-	67	كلا الجنسين		
Not Stated	Male	235	56	2	3	59	3	112	ذكور	غير مبين	
	Female	170	26	13	2	58	1	70	إناث		
	Both Sexes	405	82	15	5	117	4	182	كلا الجنسين		
Total	Male	237688	704	1511	712	125241	2959	106561	ذكور	المجموع	
	Female	230462	764	15974	2389	127253	2578	81504	إناث		
	Both Sexes	468150	1468	17485	3101	252494	5537	188065	كلا الجنسين		

جدول (13 تابع): السكان الفلسطينيون (12 سنة فأكثر) حسب فئات العمر بالسنوات والجنس والحالة الزوجية ونوع التجمع

Table (13 Cont.): Palestinian Population (12 Years and Over) by Age Groups in Years, Sex, Marital Status and Type of Locality
(ريف, Rural)

Age Groups	Sex	المجموع Total	Marital Status					الحالة الزوجية		الجنس	فئات العمر
			غير مبين Not Stated	أرمل Widowed	مطلق Divorced	متزوج Married	عقد قران لأول مرة Legally Married	لم يتزوج أبداً Never Married			
Less than 15	Male	28107	-	-	-	-	-	1	28106	ذكور	أقل من 15
	Female	26514	-	-	-	35	116	26363	إناث		
	Both Sexes	54621	-	-	-	35	117	54469	كلا الجنسين		
15 - 19	Male	41668	144	1	4	595	401	40523	ذكور	19 - 15	
	Female	38073	83	9	75	8517	2118	27271	إناث		
	Both Sexes	79741	227	10	79	9112	2519	67794	كلا الجنسين		
20 - 24	Male	36768	187	6	45	9332	2178	25020	ذكور	24 - 20	
	Female	32995	134	46	229	21497	1056	10033	إناث		
	Both Sexes	69763	321	52	274	30829	3234	35053	كلا الجنسين		
25 - 29	Male	30355	84	8	101	21033	1314	7815	ذكور	29 - 25	
	Female	27454	79	112	281	21800	197	4985	إناث		
	Both Sexes	57809	163	120	382	42833	1511	12800	كلا الجنسين		
30 - 34	Male	24036	22	8	84	22242	242	1438	ذكور	34 - 30	
	Female	22381	58	212	293	18431	59	3328	إناث		
	Both Sexes	46417	80	220	377	40673	301	4766	كلا الجنسين		
35 - 39	Male	18175	12	14	70	17682	37	360	ذكور	39 - 35	
	Female	17236	36	339	241	14497	20	2103	إناث		
	Both Sexes	35411	48	353	311	32179	57	2463	كلا الجنسين		
40 - 44	Male	12475	8	11	31	12262	2	161	ذكور	44 - 40	
	Female	12737	26	544	202	10768	7	1190	إناث		
	Both Sexes	25212	34	555	233	23030	9	1351	كلا الجنسين		
45 - 49	Male	9065	3	21	34	8927	2	78	ذكور	49 - 45	
	Female	8875	19	688	144	7251	-	773	إناث		
	Both Sexes	17940	22	709	178	16178	2	851	كلا الجنسين		
50 - 54	Male	6955	11	31	24	6820	1	68	ذكور	54 - 50	
	Female	8481	26	1129	142	6531	-	653	إناث		
	Both Sexes	15436	37	1160	166	13351	1	721	كلا الجنسين		

جدول (13 تابع): السكان الفلسطينيون (12 سنة فأكثر) حسب فئات العمر بالسنوات والجنس والحالة الزوجية ونوع التجمع

Table (13 Cont.): Palestinian Population (12 Years and Over) by Age Groups in Years, Sex, Marital Status and Type of Locality
(ريف, Rural)

Age Groups	Sex	المجموع Total	الحالة الزوجية					الجنس	فئات العمر	
			غير مبين Not Stated	أرمل Widowed	مطلق Divorced	متزوج Married	عقد قران لأول مرة Legally Married			لم يتزوج أبداً Never Married
55 - 59	Male	5056	8	40	16	4951	-	41	ذكور	59 - 55
	Female	7245	25	1560	91	5134	-	435	إناث	
	Both Sexes	12301	33	1600	107	10085	-	476	كلا الجنسين	
60 - 64	Male	5281	7	90	21	5118	-	45	ذكور	64 - 60
	Female	7240	38	2258	120	4479	-	345	إناث	
	Both Sexes	12521	45	2348	141	9597	-	390	كلا الجنسين	
65 - 69	Male	4589	7	135	12	4402	-	33	ذكور	69 - 65
	Female	6248	45	2663	88	3234	-	218	إناث	
	Both Sexes	10837	52	2798	100	7636	-	251	كلا الجنسين	
70 - 74	Male	3652	9	240	8	3368	-	27	ذكور	74 - 70
	Female	4505	51	2532	70	1717	-	135	إناث	
	Both Sexes	8157	60	2772	78	5085	-	162	كلا الجنسين	
75 - 79	Male	2299	3	232	10	2039	-	15	ذكور	79 - 75
	Female	2761	33	1879	37	755	-	57	إناث	
	Both Sexes	5060	36	2111	47	2794	-	72	كلا الجنسين	
80 - 84	Male	1397	2	215	6	1169	-	5	ذكور	84 - 80
	Female	1425	26	1083	18	269	-	29	إناث	
	Both Sexes	2822	28	1298	24	1438	-	34	كلا الجنسين	
85 +	Male	1674	8	448	11	1201	-	6	ذكور	+ 85
	Female	1588	25	1356	27	147	-	33	إناث	
	Both Sexes	3262	33	1804	38	1348	-	39	كلا الجنسين	
Not Stated	Male	310	129	1	-	84	6	90	ذكور	غير مبين
	Female	247	55	14	5	74	-	99	إناث	
	Both Sexes	557	184	15	5	158	6	189	كلا الجنسين	
Total	Male	231862	644	1501	477	121225	4184	103831	ذكور	المجموع
	Female	226005	759	16424	2063	125136	3573	78050	إناث	
	Both Sexes	457867	1403	17925	2540	246361	7757	181881	كلا الجنسين	

جدول (13 تابع): السكان الفلسطينيون (12 سنة فأكثر) حسب فئات العمر بالسنوات والجنس والحالة الزوجية ونوع التجمع

Table (13 Cont.): Palestinian Population (12 Years and Over) by Age Groups in Years, Sex, Marital Status and Type of Locality (Camps, مخيمات)

Age Groups	Sex	المجموع Total	Marital Status					الحالة الزوجية		الجنس	فئات العمر
			غير مبين Not Stated	أرمل Widowed	مطلق Divorced	متزوج Married	عقد قران لأول مرة Legally Married	لم يتزوج أبداً Never Married			
Less than 15	Male	3401	-	-	-	-	-	-	3401	ذكور	أقل من 15
	Female	3263	-	-	-	9	9	3245	إناث		
	Both Sexes	6664	-	-	-	9	9	6646	كلا الجنسين		
15 - 19	Male	5339	15	-	-	57	62	5205	ذكور	19 - 15	
	Female	4973	12	1	13	1049	285	3613	إناث		
	Both Sexes	10312	27	1	13	1106	347	8818	كلا الجنسين		
20 - 24	Male	5128	19	-	9	1114	336	3650	ذكور	24 - 20	
	Female	4947	23	11	59	2918	174	1762	إناث		
	Both Sexes	10075	42	11	68	4032	510	5412	كلا الجنسين		
25 - 29	Male	4718	9	1	35	2952	239	1482	ذكور	29 - 25	
	Female	4395	7	18	82	3218	49	1021	إناث		
	Both Sexes	9113	16	19	117	6170	288	2503	كلا الجنسين		
30 - 34	Male	3974	2	3	29	3594	32	314	ذكور	34 - 30	
	Female	3560	8	35	96	2705	23	693	إناث		
	Both Sexes	7534	10	38	125	6299	55	1007	كلا الجنسين		
35 - 39	Male	2587	-	3	11	2481	7	85	ذكور	39 - 35	
	Female	2470	5	58	71	1947	6	383	إناث		
	Both Sexes	5057	5	61	82	4428	13	468	كلا الجنسين		
40 - 44	Male	1559	3	3	11	1486	1	55	ذكور	44 - 40	
	Female	1677	4	97	57	1325	3	191	إناث		
	Both Sexes	3236	7	100	68	2811	4	246	كلا الجنسين		
45 - 49	Male	1148	1	1	15	1111	2	18	ذكور	49 - 45	
	Female	1131	-	111	43	861	-	116	إناث		
	Both Sexes	2279	1	112	58	1972	2	134	كلا الجنسين		
50 - 54	Male	891	1	6	8	861	-	15	ذكور	54 - 50	
	Female	1369	1	228	53	987	-	100	إناث		
	Both Sexes	2260	2	234	61	1848	-	115	كلا الجنسين		

جدول (13 تابع): السكان الفلسطينيون (12 سنة فأكثر) حسب فئات العمر بالسنوات والجنس والحالة الزوجية ونوع التجمع

Table (13 Cont.): Palestinian Population (12 Years and Over) by Age Groups in Years, Sex, Marital Status and Type of Locality
(Camps, مخيمات)

Age Groups	Sex	المجموع Total	Marital Status					الحالة الزوجية		الجنس	فئات العمر
			غير مبين Not Stated	أرمل Widowed	مطلق Divorced	متزوج Married	عقد قران لأول مرة Legally Married	لم يتزوج أبداً Never Married			
55 - 59	Male	736	1	9	3	713	-	10	ذكور	59 - 55	
	Female	1091	2	316	23	715	-	35	إناث		
	Both Sexes	1827	3	325	26	1428	-	45	كلا الجنسين		
60 - 64	Male	779	2	15	6	745	-	11	ذكور	64 - 60	
	Female	947	1	350	25	545	-	26	إناث		
	Both Sexes	1726	3	365	31	1290	-	37	كلا الجنسين		
65 - 69	Male	615	1	22	2	585	-	5	ذكور	69 - 65	
	Female	778	4	385	14	359	-	16	إناث		
	Both Sexes	1393	5	407	16	944	-	21	كلا الجنسين		
70 - 74	Male	404	-	37	6	358	-	3	ذكور	74 - 70	
	Female	594	7	366	8	209	-	4	إناث		
	Both Sexes	998	7	403	14	567	-	7	كلا الجنسين		
75 - 79	Male	298	2	40	4	248	-	4	ذكور	79 - 75	
	Female	334	4	236	5	87	-	2	إناث		
	Both Sexes	632	6	276	9	335	-	6	كلا الجنسين		
80 - 84	Male	170	2	37	1	129	-	1	ذكور	84 - 80	
	Female	172	2	136	4	28	-	2	إناث		
	Both Sexes	342	4	173	5	157	-	3	كلا الجنسين		
85 +	Male	169	-	42	1	125	-	1	ذكور	+ 85	
	Female	156	-	138	2	13	-	3	إناث		
	Both Sexes	325	-	180	3	138	-	4	كلا الجنسين		
Not Stated	Male	60	32	-	-	12	-	16	ذكور	غير مبين	
	Female	57	29	4	2	12	-	10	إناث		
	Both Sexes	117	61	4	2	24	-	26	كلا الجنسين		
Total	Male	31976	90	219	141	16571	679	14276	ذكور	المجموع	
	Female	31914	109	2490	557	16987	549	11222	إناث		
	Both Sexes	63890	199	2709	698	33558	1228	25498	كلا الجنسين		

جدول (13 تابع): السكان الفلسطينيون (12 سنة فأكثر) حسب فئات العمر بالسنوات والجنس والحالة الزوجية ونوع التجمع

Table (13 Cont.): Palestinian Population (12 Years and Over) by Age Groups in Years, Sex, Marital Status and Type of Locality

(المجموع، Total)

Age Groups	Sex	المجموع Total	الحالة الزوجية					الجنس	فئات العمر	
			غير مبين Not Stated	أرمل Widowed	مطلق Divorced	متزوج Married	عقد قران لأول مرة Legally Married			لم يتزوج أبداً Never Married
Less than 15	Male	58061	-	-	-	-	3	58058	ذكور	أقل من 15
	Female	54744	-	-	-	99	199	54446	إناث	
	Both Sexes	112805	-	-	-	99	202	112504	كلا الجنسين	
15 - 19	Male	87264	337	1	7	1108	718	85093	ذكور	19 - 15
	Female	81183	213	15	160	17545	3741	59509	إناث	
	Both Sexes	168447	550	16	167	18653	4459	144602	كلا الجنسين	
20 - 24	Male	77413	455	7	109	17894	3860	55088	ذكور	24 - 20
	Female	71619	317	110	541	45089	2103	23459	إناث	
	Both Sexes	149032	772	117	650	62983	5963	78547	كلا الجنسين	
25 - 29	Male	64899	195	14	260	42689	2605	19136	ذكور	29 - 25
	Female	59753	157	222	681	47050	462	11181	إناث	
	Both Sexes	124652	352	236	941	89739	3067	30317	كلا الجنسين	
30 - 34	Male	54055	56	20	242	48991	528	4218	ذكور	34 - 30
	Female	50252	121	462	745	41249	124	7551	إناث	
	Both Sexes	104307	177	482	987	90240	652	11769	كلا الجنسين	
35 - 39	Male	41467	29	25	190	39923	82	1218	ذكور	39 - 35
	Female	38481	75	777	621	32097	48	4863	إناث	
	Both Sexes	79948	104	802	811	72020	130	6081	كلا الجنسين	
40 - 44	Male	27921	25	32	114	27225	10	515	ذكور	44 - 40
	Female	27700	42	1184	489	23260	18	2707	إناث	
	Both Sexes	55621	67	1216	603	50485	28	3222	كلا الجنسين	
45 - 49	Male	21298	8	52	105	20846	6	281	ذكور	49 - 45
	Female	20170	43	1536	415	16272	3	1901	إناث	
	Both Sexes	41468	51	1588	520	37118	9	2182	كلا الجنسين	
50 - 54	Male	16938	22	82	82	16509	1	242	ذكور	54 - 50
	Female	19555	57	2653	375	14813	1	1656	إناث	
	Both Sexes	36493	79	2735	457	31322	2	1898	كلا الجنسين	

جدول (13 تابع): السكان الفلسطينيون (12 سنة فأكثر) حسب فئات العمر بالسنوات والجنس والحالة الزوجية ونوع التجمع

Table (13 Cont.): Palestinian Population (12 Years and Over) by Age Groups in Years, Sex, Marital Status and Type of Locality

(المجموع، Total)

Age Groups	Sex	المجموع Total	Marital Status					الحالة الزوجية		الجنس	فئات العمر
			غير مبين Not Stated	أرمل Widowed	مطلق Divorced	متزوج Married	عقد قران لأول مرة Legally Married	لم يتزوج أبداً Never Married			
55 - 59	Male	11972	14	105	50	11628	-	175	ذكور	59 - 55	
	Female	15766	51	3547	220	10829	-	1119	إناث		
	Both Sexes	27738	65	3652	270	22457	-	1294	كلا الجنسين		
60 - 64	Male	12109	21	214	55	11665	-	154	ذكور	64 - 60	
	Female	15167	74	4876	252	9080	-	885	إناث		
	Both Sexes	27276	95	5090	307	20745	-	1039	كلا الجنسين		
65 - 69	Male	9887	13	335	35	9397	-	107	ذكور	69 - 65	
	Female	12787	93	5565	187	6357	-	585	إناث		
	Both Sexes	22674	106	5900	222	15754	-	692	كلا الجنسين		
70 - 74	Male	7428	15	527	25	6778	-	83	ذكور	74 - 70	
	Female	9356	112	5416	156	3297	-	375	إناث		
	Both Sexes	16784	127	5943	181	10075	-	458	كلا الجنسين		
75 - 79	Male	4535	12	498	26	3953	-	46	ذكور	79 - 75	
	Female	5511	68	3759	71	1438	-	175	إناث		
	Both Sexes	10046	80	4257	97	5391	-	221	كلا الجنسين		
80 - 84	Male	2666	5	471	12	2161	-	17	ذكور	84 - 80	
	Female	2861	51	2204	42	470	-	94	إناث		
	Both Sexes	5527	56	2675	54	2631	-	111	كلا الجنسين		
85 +	Male	3008	14	845	15	2115	-	19	ذكور	+ 85	
	Female	3002	48	2531	45	287	-	91	إناث		
	Both Sexes	6010	62	3376	60	2402	-	110	كلا الجنسين		
Not Stated	Male	605	217	3	3	155	9	218	ذكور	غير مبين	
	Female	474	110	31	9	144	1	179	إناث		
	Both Sexes	1079	327	34	12	299	10	397	كلا الجنسين		
Total	Male	501526	1438	3231	1330	263037	7822	224668	ذكور	المجموع	
	Female	488381	1632	34888	5009	269376	6700	170776	إناث		
	Both Sexes	989907	3070	38119	6339	532413	14522	395444	كلا الجنسين		

Table 14: Palestinian Population Ever Married by Current Age Groups in Years, Sex, Age at First Marriage and Type of Locality (حضر, Urban)

Age Groups	Sex	المجموع Total	العمر عند الزواج الأول																	الجنس	فئات العمر		
			Age at First Marriage																				
			غير مبين Not Stated	+ 30	29	28	27	26	25	24	23	22	21	20	19	18	17	16	15			أقل من 15 Less Than 15	
Less Than 15	Male	-	-	-	-	-	-	-	-	-	-	-	-	-	-	-	-	-	-	-	ذكور	أقل من 15	
	Female	-	-	-	-	-	-	-	-	-	-	-	-	-	-	-	-	-	-	-	إناث		
	Both Sexes	55	-	-	-	-	-	-	-	-	-	-	-	-	-	-	-	-	-	-	55		كلا الجنسين
15 - 19	Male	459	16	-	-	-	-	-	-	-	-	-	-	-	123	169	89	45	16	1	ذكور	19 - 15	
	Female	8056	17	-	-	-	-	-	-	-	-	-	-	599	1426	1896	2006	1612	500	500	إناث		
	Both Sexes	8515	33	-	-	-	-	-	-	-	-	-	-	722	1595	1985	2051	1628	501	501	كلا الجنسين		
20 - 24	Male	7504	72	-	-	-	-	-	479	981	1234	1440	1426	969	520	254	98	24	7	7	ذكور	24 - 20	
	Female	20980	40	-	-	-	-	-	237	506	988	1506	2567	2968	3317	3272	3032	1952	595	595	إناث		
	Both Sexes	28484	112	-	-	-	-	-	716	1487	2222	2946	3993	3937	3837	3526	3130	1976	602	602	كلا الجنسين		
25 - 29	Male	18833	56	-	254	584	1084	1761	2354	2407	2351	2305	1892	1657	1045	650	273	124	34	2	2	ذكور	29 - 25
	Female	22442	33	-	54	151	270	481	837	1023	1223	1585	1813	2606	2825	3015	2751	2104	1238	433	433	إناث	
	Both Sexes	41275	89	-	308	735	1354	2242	3191	3430	3574	3890	3705	4263	3870	3665	3024	2228	1272	435	435	كلا الجنسين	
30 - 34	Male	23293	36	2248	1295	1601	2006	2255	2363	2538	2293	2043	1490	1330	819	533	274	134	30	5	5	ذكور	34 - 30
	Female	20684	31	552	311	383	520	607	868	1119	1313	1579	1524	2110	1859	2168	2098	1875	1241	526	526	إناث	
	Both Sexes	43977	67	2800	1606	1984	2526	2862	3231	3657	3606	3622	3014	3440	2678	2701	2372	2009	1271	531	531	كلا الجنسين	
35 - 39	Male	19877	34	3127	1199	1531	1792	1785	1824	1654	1505	1429	1170	1048	747	491	328	156	44	13	13	ذكور	39 - 35
	Female	16342	27	864	248	349	414	490	610	716	840	1000	1000	1395	1398	1663	1647	1610	1275	796	796	إناث	
	Both Sexes	36219	61	3991	1447	1880	2206	2275	2434	2370	2345	2429	2170	2443	2145	2154	1975	1766	1319	809	809	كلا الجنسين	
40 - 44	Male	13567	28	2206	638	844	1027	1043	1130	1086	1025	1051	928	920	697	480	284	125	44	11	11	ذكور	44 - 40
	Female	11940	13	747	127	192	249	270	336	435	480	635	666	1095	1048	1336	1359	1365	888	699	699	إناث	
	Both Sexes	25507	41	2953	765	1036	1276	1313	1466	1521	1505	1686	1594	2015	1745	1816	1643	1490	932	710	710	كلا الجنسين	
45 - 49	Male	10894	28	1981	542	600	836	826	932	978	918	946	695	663	409	267	163	67	36	7	7	ذكور	49 - 45
	Female	9125	17	624	101	140	199	233	310	411	480	640	599	900	787	941	846	824	601	472	472	إناث	
	Both Sexes	20019	45	2605	643	740	1035	1059	1242	1389	1398	1586	1294	1563	1196	1208	1009	891	637	479	479	كلا الجنسين	
50 - 54	Male	8923	23	1557	420	623	748	792	928	740	674	659	482	495	281	225	142	76	38	20	20	ذكور	54 - 50
	Female	8771	20	582	113	161	219	252	336	366	390	480	464	793	605	890	849	887	692	672	672	إناث	
	Both Sexes	17694	43	2139	533	784	967	1044	1264	1106	1064	1139	946	1288	886	1115	991	963	730	692	692	كلا الجنسين	

Table (14 Cont.): Palestinian Population Ever Married by Current Age Groups in Years, Sex, Age at First Marriage and Type of Locality (Urban, حضر)

Age Groups	Sex	المجموع Total	العمر عند الزواج الأول																	الجنس	فئات العمر	
			Age at First Marriage																			
			غير مبين Not Stated	+ 30	29	28	27	26	25	24	23	22	21	20	19	18	17	16	15			أقل من 15 Less Than 15
55 - 59	Male	6051	17	1225	303	342	464	407	536	462	427	471	351	383	208	216	121	66	27	25	ذكور	59 - 55
	Female	6757	29	373	77	105	113	127	217	191	237	315	257	617	514	809	748	776	650	602	إناث	
	Both Sexes	12808	46	1598	380	447	577	534	753	653	664	786	608	1000	722	1025	869	842	677	627	كلا الجنسين	
60 - 64	Male	5939	14	1149	243	283	388	358	506	469	438	477	356	501	220	226	151	86	48	26	ذكور	64 - 60
	Female	6431	25	352	43	76	87	86	192	168	200	336	303	757	423	717	658	644	574	790	إناث	
	Both Sexes	12370	39	1501	286	359	475	444	698	637	638	813	659	1258	643	943	809	730	622	816	كلا الجنسين	
65 - 69	Male	4609	20	929	185	261	315	290	468	327	251	353	195	349	153	190	131	97	55	40	ذكور	69 - 65
	Female	5366	30	254	35	65	83	74	211	124	136	218	168	489	269	431	518	601	691	969	إناث	
	Both Sexes	9975	50	1183	220	326	398	364	679	451	387	571	363	838	422	621	649	698	746	1009	كلا الجنسين	
70 - 74	Male	3313	13	766	117	134	170	139	282	177	168	222	147	344	136	181	140	85	56	36	ذكور	74 - 70
	Female	3967	45	157	18	24	41	27	116	55	51	101	72	439	167	423	446	441	529	815	إناث	
	Both Sexes	7280	58	923	135	158	211	166	398	232	219	323	219	783	303	604	586	526	585	851	كلا الجنسين	
75 - 79	Male	1904	27	411	58	78	81	76	211	103	93	156	85	197	71	94	60	38	43	22	ذكور	79 - 75
	Female	2269	33	86	14	15	17	18	87	32	37	75	43	251	74	219	220	218	331	499	إناث	
	Both Sexes	4173	60	497	72	93	98	94	298	135	130	231	128	448	145	313	280	256	374	521	كلا الجنسين	
80 - 84	Male	1087	13	274	49	48	52	34	119	74	35	54	36	131	27	49	34	21	23	14	ذكور	84 - 80
	Female	1178	26	42	5	8	9	8	45	22	24	29	15	161	35	99	115	99	180	256	إناث	
	Both Sexes	2265	39	316	54	56	61	42	164	96	59	83	51	292	62	148	149	120	203	270	كلا الجنسين	
85 +	Male	1147	26	381	18	37	58	37	123	34	30	48	32	150	18	54	30	22	27	22	ذكور	+ 85
	Female	1180	39	67	6	8	17	12	71	29	12	29	18	166	37	71	72	90	176	260	إناث	
	Both Sexes	2327	65	448	24	45	75	49	194	63	42	77	50	316	55	125	102	112	203	282	كلا الجنسين	
Not Stated	Male	64	41	7	1	1	-	-	4	2	2	-	1	3	-	1	1	-	-	-	ذكور	غير مبين
	Female	73	61	-	-	-	-	-	-	-	-	1	-	2	2	1	1	3	1	1	إناث	
	Both Sexes	137	102	7	1	1	-	-	4	2	2	1	1	5	2	2	2	3	1	1	كلا الجنسين	
Total	Male	127464	464	16261	5322	6967	9021	9803	11780	11530	11191	11448	9300	9597	5923	4346	2475	1240	545	251	ذكور	المجموع
	Female	145616	486	4700	1152	1677	2238	2685	4236	4928	5929	8011	8448	14348	13610	17526	17496	16575	12631	8940	إناث	
	Both Sexes	273080	950	20961	6474	8644	11259	12488	16016	16458	17120	19459	17748	23945	19533	21872	19971	17815	13176	9191	كلا الجنسين	

Table (14 Cont.): Palestinian Population Ever Married by Current Age Groups in Years, Sex, Age at First Marriage and Type of Locality (Rural, ريف)

Age Groups	Sex	المجموع Total	العمر عند الزواج الأول																	الجنس	فئات العمر		
			Age at First Marriage																				
			غير مبين Not Stated	+ 30	29	28	27	26	25	24	23	22	21	20	19	18	17	16	15			أقل من 15 Less Than 15	
Less Than 15	Male	-	-	-	-	-	-	-	-	-	-	-	-	-	-	-	-	-	-	-	ذكور	أقل من 15	
	Female	-	-	-	-	-	-	-	-	-	-	-	-	-	-	-	-	-	-	-	إناث		
	Both Sexes	35	-	-	-	-	-	-	-	-	-	-	-	-	-	-	-	-	-	-	كلا الجنسين		
15 - 19	Male	600	12	-	-	-	-	-	-	-	-	-	-	167	202	123	70	24	2	2	ذكور	19 - 15	
	Female	8601	31	-	-	-	-	-	-	-	-	-	-	672	1479	1980	2228	1737	474	474	إناث		
	Both Sexes	9201	43	-	-	-	-	-	-	-	-	-	-	839	1681	2103	2298	1761	476	476	كلا الجنسين		
20 - 24	Male	9383	55	-	-	-	-	-	552	1064	1556	1808	1927	1191	714	330	146	37	3	3	ذكور	24 - 20	
	Female	21772	32	-	-	-	-	-	200	497	966	1565	2606	3018	3434	3320	3254	2272	608	608	إناث		
	Both Sexes	31155	87	-	-	-	-	-	752	1561	2522	3373	4533	4209	4148	3650	3400	2309	611	611	كلا الجنسين		
25 - 29	Male	21142	52	-	202	495	1043	1616	2321	2475	2516	2735	2378	2230	1520	872	446	195	38	8	8	ذكور	29 - 25
	Female	22193	22	-	48	109	252	414	666	858	1152	1458	1763	2578	3079	3304	2831	2089	1231	339	339	إناث	
	Both Sexes	43335	74	-	250	604	1295	2030	2987	3333	3668	4193	4141	4808	4599	4176	3277	2284	1269	347	347	كلا الجنسين	
30 - 34	Male	22334	40	1344	843	1130	1615	1918	2302	2600	2505	2250	1755	1627	961	718	427	230	53	16	16	ذكور	34 - 30
	Female	18936	20	443	211	285	349	489	696	971	1144	1421	1487	2049	1839	2086	1957	1829	1206	454	454	إناث	
	Both Sexes	41270	60	1787	1054	1415	1964	2407	2998	3571	3649	3671	3242	3676	2800	2804	2384	2059	1259	470	470	كلا الجنسين	
35 - 39	Male	17766	30	1782	801	1067	1390	1466	1663	1557	1420	1457	1375	1257	1000	695	443	245	90	28	28	ذكور	39 - 35
	Female	15077	16	780	175	231	345	365	493	595	632	854	967	1371	1367	1695	1684	1637	1159	711	711	إناث	
	Both Sexes	32843	46	2562	976	1298	1735	1831	2156	2152	2052	2311	2342	2628	2367	2390	2127	1882	1249	739	739	كلا الجنسين	
40 - 44	Male	12304	19	1104	367	509	701	799	975	1044	986	1146	1036	1241	939	679	405	244	84	26	26	ذكور	44 - 40
	Female	11514	13	657	117	144	204	236	314	360	423	640	649	1125	1057	1392	1367	1315	901	600	600	إناث	
	Both Sexes	23818	32	1761	484	653	905	1035	1289	1404	1409	1786	1685	2366	1996	2071	1772	1559	985	626	626	كلا الجنسين	
45 - 49	Male	8982	13	849	288	364	526	553	762	853	898	944	811	862	546	354	193	110	41	15	15	ذكور	49 - 45
	Female	8083	14	507	75	104	152	189	311	361	429	604	573	956	764	852	732	642	460	358	358	إناث	
	Both Sexes	17065	27	1356	363	468	678	742	1073	1214	1327	1548	1384	1818	1310	1206	925	752	501	373	373	كلا الجنسين	
50 - 54	Male	6875	25	746	243	360	511	537	703	657	600	592	463	523	298	254	175	109	57	22	22	ذكور	54 - 50
	Female	7802	16	480	101	104	194	211	342	309	364	483	400	837	542	795	732	665	608	619	619	إناث	
	Both Sexes	14677	41	1226	344	464	705	748	1045	966	964	1075	863	1360	840	1049	907	774	665	641	641	كلا الجنسين	

جدول (14 تابع): السكان الفلسطينيون الذين سبق لهم الزواج حسب فئات العمر الحالي بالسنوات والجنس والعمر عند الزواج الأول ونوع التجمع

Table (14 Cont.): Palestinian Population Ever Married by Current Age Groups in Years, Sex, Age at First Marriage and Type of Locality (Rural, ريف)

Age Groups	Sex	المجموع Total	العمر عند الزواج الأول																	الجنس	فئات العمر	
			Age at First Marriage																			
			غير مبين Not Stated	+ 30	29	28	27	26	25	24	23	22	21	20	19	18	17	16	15			أقل من 15 Less Than 15
55 - 59	Male	5007	14	691	181	266	347	287	517	379	370	409	302	404	224	236	149	131	66	34	ذكور	59 - 55
	Female	6785	22	373	70	95	111	109	257	186	201	343	283	673	435	744	716	744	752	671	إناث	
	Both Sexes	11792	36	1064	251	361	458	396	774	565	571	752	585	1077	659	980	865	875	818	705	كلا الجنسين	
60 - 64	Male	5229	14	762	160	229	268	247	508	377	361	454	361	559	253	243	172	133	81	47	ذكور	64 - 60
	Female	6857	35	323	52	73	97	88	239	169	182	342	266	869	455	756	653	665	728	865	إناث	
	Both Sexes	12086	49	1085	212	302	365	335	747	546	543	796	627	1428	708	999	825	798	809	912	كلا الجنسين	
65 - 69	Male	4549	19	707	141	228	272	266	534	324	297	325	214	405	167	243	135	119	95	58	ذكور	69 - 65
	Female	5985	36	228	35	44	85	60	266	136	141	234	151	597	285	565	533	607	926	1056	إناث	
	Both Sexes	10534	55	935	176	272	357	326	800	460	438	559	365	1002	452	808	668	726	1021	1114	كلا الجنسين	
70 - 74	Male	3616	17	632	115	146	194	157	351	205	227	241	174	428	150	208	157	100	69	45	ذكور	74 - 70
	Female	4319	44	151	12	25	37	44	145	67	87	125	100	586	162	389	367	471	682	825	إناث	
	Both Sexes	7935	61	783	127	171	231	201	496	272	314	366	274	1014	312	597	524	571	751	870	كلا الجنسين	
75 - 79	Male	2281	15	432	59	103	128	102	297	125	116	140	84	254	71	114	81	77	50	33	ذكور	79 - 75
	Female	2671	38	83	11	10	22	27	131	51	43	69	42	361	94	262	228	220	481	498	إناث	
	Both Sexes	4952	53	515	70	113	150	129	428	176	159	209	126	615	165	376	309	297	531	531	كلا الجنسين	
80 - 84	Male	1390	11	349	38	47	66	59	188	30	62	76	30	186	34	63	53	33	41	24	ذكور	84 - 80
	Female	1370	28	54	8	11	12	7	70	19	23	45	12	233	47	94	112	109	235	251	إناث	
	Both Sexes	2760	39	403	46	58	78	66	258	49	85	121	42	419	81	157	165	142	276	275	كلا الجنسين	
85 +	Male	1660	31	572	36	45	55	42	196	42	43	59	24	254	35	73	36	33	53	31	ذكور	+ 85
	Female	1530	43	94	12	11	19	15	90	27	21	36	15	286	34	97	101	112	262	255	إناث	
	Both Sexes	3190	74	666	48	56	74	57	286	69	64	95	39	540	69	170	137	145	315	286	كلا الجنسين	
Not Stated	Male	85	55	1	2	1	2	2	5	3	1	3	-	5	1	2	-	1	1	-	ذكور	غير مبين
	Female	93	77	-	-	-	1	-	-	-	-	1	1	3	1	2	3	2	1	1	إناث	
	Both Sexes	178	132	1	2	1	3	2	5	3	1	4	1	8	2	4	3	3	2	1	كلا الجنسين	
Total	Male	123203	422	9971	3476	4990	7118	8051	11322	11223	11466	12387	10815	12162	7557	5670	3325	1976	880	392	ذكور	المجموع
	Female	143623	487	4173	927	1246	1880	2254	4020	4309	5339	7621	8274	15130	13851	17946	17316	16589	13641	8620	إناث	
	Both Sexes	266826	909	14144	4403	6236	8998	10305	15342	15532	16805	20008	19089	27292	21408	23616	20641	18565	14521	9012	كلا الجنسين	

Table (14 Cont.): Palestinian Population Ever Married by Current Age Groups in Years, Sex, Age at First Marriage and Type of Locality
(Camps, مخيمات)

Age Groups	Sex	المجموع Total	العمر عند الزواج الأول																	الجنس	فئات العمر	
			Age at First Marriage																			
			غير مبين Not Stated	+ 30	29	28	27	26	25	24	23	22	21	20	19	18	17	16	15			أقل من 15 Less Than 15
Less Than 15	Male	-	-	-	-	-	-	-	-	-	-	-	-	-	-	-	-	-	-	-	ذكور	أقل من 15
	Female	-	-	-	-	-	-	-	-	-	-	-	-	-	-	-	-	-	-	-	إناث	
	Both Sexes	9	-	-	-	-	-	-	-	-	-	-	-	-	-	-	-	-	-	-	كلا الجنسين	
15 - 19	Male	57	2	-	-	-	-	-	-	-	-	-	-	21	19	9	4	2	-	-	ذكور	19 - 15
	Female	1063	3	-	-	-	-	-	-	-	-	-	-	107	185	244	277	205	42	-	إناث	
	Both Sexes	1120	5	-	-	-	-	-	-	-	-	-	-	128	204	253	281	207	42	-	كلا الجنسين	
20 - 24	Male	1123	6	-	-	-	-	-	-	80	138	207	219	221	128	74	32	16	2	-	ذكور	24 - 20
	Female	2988	6	-	-	-	-	-	-	32	71	192	260	367	413	458	440	422	270	57	إناث	
	Both Sexes	4,111	12	-	-	-	-	-	-	112	209	399	479	588	541	532	472	438	272	57	كلا الجنسين	
25 - 29	Male	2988	13	-	25	98	188	278	356	404	368	351	293	303	170	79	45	14	3	-	ذكور	29 - 25
	Female	3,318	5	-	7	23	37	76	125	185	196	282	292	403	428	458	371	258	129	43	إناث	
	Both Sexes	6,306	18	-	32	121	225	354	481	589	564	633	585	706	598	537	416	272	132	43	كلا الجنسين	
30 - 34	Male	3,626	9	244	156	233	302	338	417	451	383	372	266	204	125	70	33	20	3	-	ذكور	34 - 30
	Female	2836	4	79	42	62	63	103	152	175	222	262	263	308	266	256	223	176	135	45	إناث	
	Both Sexes	6,462	13	323	198	295	365	441	569	626	605	634	529	512	391	326	256	196	138	45	كلا الجنسين	
35 - 39	Male	2495	5	260	106	141	209	245	279	232	214	194	171	162	101	91	55	27	2	1	ذكور	39 - 35
	Female	2076	-	153	32	45	58	64	94	103	97	123	138	165	189	204	198	186	145	82	إناث	
	Both Sexes	4,571	5	413	138	186	267	309	373	335	311	317	309	327	290	295	253	213	147	83	كلا الجنسين	
40 - 44	Male	1500	3	172	35	69	73	90	122	129	114	150	133	149	108	70	47	27	7	2	ذكور	44 - 40
	Female	1479	1	127	21	19	23	35	44	59	57	81	84	137	116	170	173	157	106	69	إناث	
	Both Sexes	2,979	4	299	56	88	96	125	166	188	171	231	217	286	224	240	220	184	113	71	كلا الجنسين	
45 - 49	Male	1127	1	119	32	53	73	94	109	100	105	137	102	77	44	47	18	9	3	4	ذكور	49 - 45
	Female	1015	1	66	15	21	20	28	41	42	51	83	61	116	85	117	97	77	51	43	إناث	
	Both Sexes	2142	2	185	47	74	93	122	150	142	156	220	163	193	129	164	115	86	54	47	كلا الجنسين	
50 - 54	Male	875	2	97	31	40	62	63	83	76	88	83	49	62	42	36	27	13	15	6	ذكور	54 - 50
	Female	1268	4	79	16	21	33	26	48	54	52	67	64	146	88	150	106	118	95	101	إناث	
	Both Sexes	2143	6	176	47	61	95	89	131	130	140	150	113	208	130	186	133	131	110	107	كلا الجنسين	

Table (14 Cont.): Palestinian Population Ever Married by Current Age Groups in Years, Sex, Age at First Marriage and Type of Locality (Camps, مخيمات)

Age Groups	Sex	المجموع Total	العمر عند الزواج الأول																	الجنس	فئات العمر	
			Age at First Marriage																			
			غير مبين Not Stated	+ 30	29	28	27	26	25	24	23	22	21	20	19	18	17	16	15			أقل من 15 Less Than 15
55 - 59	Male	725	3	100	17	22	36	56	68	59	48	60	46	72	48	41	20	14	12	3	ذكور	59 - 55
	Female	1054	5	47	7	16	16	14	35	17	28	36	29	108	75	150	121	112	117	121	إناث	
	Both Sexes	1779	8	147	24	38	52	70	103	76	76	96	75	180	123	191	141	126	129	124	كلا الجنسين	
60 - 64	Male	766	1	115	27	26	34	41	59	41	74	61	47	76	38	52	25	23	20	6	ذكور	64 - 60
	Female	920	3	37	5	7	8	13	35	14	21	51	29	120	59	115	88	86	93	136	إناث	
	Both Sexes	1686	4	152	32	33	42	54	94	55	95	112	76	196	97	167	113	109	113	142	كلا الجنسين	
65 - 69	Male	609	2	78	17	33	28	57	74	37	47	39	26	63	28	31	22	11	13	3	ذكور	69 - 65
	Female	758	4	28	1	4	5	12	34	18	18	29	15	75	29	63	73	72	131	147	إناث	
	Both Sexes	1367	6	106	18	37	33	69	108	55	65	68	41	138	57	94	95	83	144	150	كلا الجنسين	
70 - 74	Male	401	3	66	12	11	27	14	33	16	20	21	9	69	22	25	21	9	14	9	ذكور	74 - 70
	Female	583	3	14	3	-	4	3	24	9	9	15	14	80	28	56	48	60	99	114	إناث	
	Both Sexes	984	6	80	15	11	31	17	57	25	29	36	23	149	50	81	69	69	113	123	كلا الجنسين	
75 - 79	Male	292	-	50	5	13	11	13	41	17	19	22	12	32	10	14	16	5	6	6	ذكور	79 - 75
	Female	328	1	7	1	1	4	1	15	1	10	6	5	47	10	32	29	31	49	78	إناث	
	Both Sexes	620	1	57	6	14	15	14	56	18	29	28	17	79	20	46	45	36	55	84	كلا الجنسين	
80 - 84	Male	167	-	35	6	6	5	8	22	6	4	12	2	26	4	14	5	4	5	3	ذكور	84 - 80
	Female	168	3	6	1	1	2	2	7	3	4	4	4	29	4	16	9	12	27	34	إناث	
	Both Sexes	335	3	41	7	7	7	10	29	9	8	16	6	55	8	30	14	16	32	37	كلا الجنسين	
85 +	Male	168	-	56	3	4	4	6	28	7	2	15	3	19	2	7	2	3	5	2	ذكور	+ 85
	Female	153	4	10	2	-	-	1	12	1	1	2	2	25	1	9	8	6	34	35	إناث	
	Both Sexes	321	4	66	5	4	4	7	40	8	3	17	5	44	3	16	10	9	39	37	كلا الجنسين	
Not Stated	Male	12	11	-	-	-	-	-	-	-	-	-	-	-	-	1	-	-	-	-	ذكور	غير مبين
	Female	18	12	1	-	-	-	-	-	-	-	-	-	1	-	1	-	2	1	-	إناث	
	Both Sexes	30	23	1	-	-	-	-	-	-	-	-	-	1	-	2	-	2	1	-	كلا الجنسين	
Total	Male	16931	61	1392	472	749	1052	1303	1691	1655	1624	1724	1378	1535	891	671	377	199	112	45	ذكور	المجموع
	Female	20034	59	654	153	220	273	378	666	713	837	1233	1260	2127	1898	2440	2228	2052	1687	1156	إناث	
	Both Sexes	36965	120	2046	625	969	1325	1681	2357	2368	2461	2957	2638	3662	2789	3111	2605	2251	1799	1201	كلا الجنسين	

جدول (14 تابع): السكان الفلسطينيون الذين سبق لهم الزواج حسب فئات العمر الحالي بالسنوات والجنس والعمر عند الزواج الأول ونوع التجمع

Table (14 Cont.): Palestinian Population Ever Married by Current Age Groups in Years, Sex, Age at First Marriage and Type of Locality
(المجموع، Total)

Age Groups	Sex	المجموع Total	العمر عند الزواج الأول																	الجنس	فئات العمر	
			Age at First Marriage																			
			غير مبين Not Stated	+ 30	29	28	27	26	25	24	23	22	21	20	19	18	17	16	15			أقل من 15 Less Than 15
Less Than 15	Male	-	-	-	-	-	-	-	-	-	-	-	-	-	-	-	-	-	-	-	ذكور	أقل من 15
	Female	-	-	-	-	-	-	-	-	-	-	-	-	-	-	-	-	-	-	-	إناث	
	Both Sexes	99	-	-	-	-	-	-	-	-	-	-	-	-	-	-	-	-	-	-	كلا الجنسين	
15 - 19	Male	1116	30	-	-	-	-	-	-	-	-	-	-	-	311	390	221	119	42	3	ذكور	19 - 15
	Female	17720	51	-	-	-	-	-	-	-	-	-	-	-	1378	3090	4120	4511	3554	1016	إناث	
	Both Sexes	18836	81	-	-	-	-	-	-	-	-	-	-	-	1689	3480	4341	4630	3596	1019	كلا الجنسين	
20 - 24	Male	18010	133	-	-	-	-	-	-	1111	2183	2997	3467	3574	2288	1308	616	260	63	10	ذكور	24 - 20
	Female	45740	78	-	-	-	-	-	-	469	1074	2146	3331	5540	6399	7209	7032	6708	4494	1260	إناث	
	Both Sexes	63750	211	-	-	-	-	-	-	1580	3257	5143	6798	9114	8687	8517	7648	6968	4557	1270	كلا الجنسين	
25 - 29	Male	42963	121	-	481	1177	2315	3655	5031	5286	5235	5391	4563	4190	2735	1601	764	333	75	10	ذكور	29 - 25
	Female	47953	60	-	109	283	559	971	1628	2066	2571	3325	3868	5587	6332	6777	5953	4451	2598	815	إناث	
	Both Sexes	90916	181	-	590	1460	2874	4626	6659	7352	7806	8716	8431	9777	9067	8378	6717	4784	2673	825	كلا الجنسين	
30 - 34	Male	49253	85	3836	2294	2964	3923	4511	5082	5589	5181	4665	3511	3161	1905	1321	734	384	86	21	ذكور	34 - 30
	Female	42456	55	1074	564	730	932	1199	1716	2265	2679	3262	3274	4467	3964	4510	4278	3880	2582	1025	إناث	
	Both Sexes	91709	140	4910	2858	3694	4855	5710	6798	7854	7860	7927	6785	7628	5869	5831	5012	4264	2668	1046	كلا الجنسين	
35 - 39	Male	40138	69	5169	2106	2739	3391	3496	3766	3443	3139	3080	2716	2467	1848	1277	826	428	136	42	ذكور	39 - 35
	Female	33495	43	1797	455	625	817	919	1197	1414	1569	1977	2105	2931	2954	3562	3529	3433	2579	1589	إناث	
	Both Sexes	73633	112	6966	2561	3364	4208	4415	4963	4857	4708	5057	4821	5398	4802	4839	4355	3861	2715	1631	كلا الجنسين	
40 - 44	Male	27371	50	3482	1040	1422	1801	1932	2227	2259	2125	2347	2097	2310	1744	1229	736	396	135	39	ذكور	44 - 40
	Female	24933	27	1531	265	355	476	541	694	854	960	1356	1399	2357	2221	2898	2899	2837	1895	1368	إناث	
	Both Sexes	52304	77	5013	1305	1777	2277	2473	2921	3113	3085	3703	3496	4667	3965	4127	3635	3233	2030	1407	كلا الجنسين	
45 - 49	Male	21003	42	2949	862	1017	1435	1473	1803	1931	1921	2027	1608	1602	999	668	374	186	80	26	ذكور	49 - 45
	Female	18223	32	1197	191	265	371	450	662	814	960	1327	1233	1972	1636	1910	1675	1543	1112	873	إناث	
	Both Sexes	39226	74	4146	1053	1282	1806	1923	2465	2745	2881	3354	2841	3574	2635	2578	2049	1729	1192	899	كلا الجنسين	
50 - 54	Male	16673	50	2400	694	1023	1321	1392	1714	1473	1362	1334	994	1080	621	515	344	198	110	48	ذكور	54 - 50
	Female	17841	40	1141	230	286	446	489	726	729	806	1030	928	1776	1235	1835	1687	1670	1395	1392	إناث	
	Both Sexes	34514	90	3541	924	1309	1767	1881	2440	2202	2168	2364	1922	2856	1856	2350	2031	1868	1505	1440	كلا الجنسين	

جدول (14 تابع): السكان الفلسطينيون الذين سبق لهم الزواج حسب فئات العمر الحالي بالسنوات والجنس والعمر عند الزواج الأول ونوع التجمع

Table (14 Cont.): Palestinian Population Ever Married by Current Age Groups in Years, Sex, Age at First Marriage and Type of Locality
(المجموع، Total)

Age Groups	Sex	المجموع Total	العمر عند الزواج الأول																	الجنس	فئات العمر	
			Age at First Marriage																			
			غير مبين Not Stated	+ 30	29	28	27	26	25	24	23	22	21	20	19	18	17	16	15			أقل من 15 Less Than 15
55 - 59	Male	11783	34	2016	501	630	847	750	1121	900	845	940	699	859	480	493	290	211	105	62	ذكور	59 - 55
	Female	14596	56	793	154	216	240	250	509	394	466	694	569	1398	1024	1703	1585	1632	1519	1394	إناث	
	Both Sexes	26379	90	2809	655	846	1087	1000	1630	1294	1311	1634	1268	2257	1504	2196	1875	1843	1624	1456	كلا الجنسين	
60 - 64	Male	11934	29	2026	430	538	690	646	1073	887	873	992	764	1136	511	521	348	242	149	79	ذكور	64 - 60
	Female	14208	63	712	100	156	192	187	466	351	403	729	598	1746	937	1588	1399	1395	1395	1791	إناث	
	Both Sexes	26142	92	2738	530	694	882	833	1539	1238	1276	1721	1362	2882	1448	2109	1747	1637	1544	1870	كلا الجنسين	
65 - 69	Male	9767	41	1714	343	522	615	613	1076	688	595	717	435	817	348	464	288	227	163	101	ذكور	69 - 65
	Female	12109	70	510	71	113	173	146	511	278	295	481	334	1161	583	1059	1124	1280	1748	2172	إناث	
	Both Sexes	21876	111	2224	414	635	788	759	1587	966	890	1198	769	1978	931	1523	1412	1507	1911	2273	كلا الجنسين	
70 - 74	Male	7330	33	1464	244	291	391	310	666	398	415	484	330	841	308	414	318	194	139	90	ذكور	74 - 70
	Female	8869	92	322	33	49	82	74	285	131	147	241	186	1105	357	868	861	972	1310	1754	إناث	
	Both Sexes	16199	125	1786	277	340	473	384	951	529	562	725	516	1946	665	1282	1179	1166	1449	1844	كلا الجنسين	
75 - 79	Male	4477	42	893	122	194	220	191	549	245	228	318	181	483	152	222	157	120	99	61	ذكور	79 - 75
	Female	5268	72	176	26	26	43	46	233	84	90	150	90	659	178	513	477	469	861	1075	إناث	
	Both Sexes	9745	114	1069	148	220	263	237	782	329	318	468	271	1142	330	735	634	589	960	1136	كلا الجنسين	
80 - 84	Male	2644	24	658	93	101	123	101	329	110	101	142	68	343	65	126	92	58	69	41	ذكور	84 - 80
	Female	2716	57	102	14	20	23	17	122	44	51	78	31	423	86	209	236	220	442	541	إناث	
	Both Sexes	5360	81	760	107	121	146	118	451	154	152	220	99	766	151	335	328	278	511	582	كلا الجنسين	
85 +	Male	2975	57	1009	57	86	117	85	347	83	75	122	59	423	55	134	68	58	85	55	ذكور	+ 85
	Female	2863	86	171	20	19	36	28	173	57	34	67	35	477	72	177	181	208	472	550	إناث	
	Both Sexes	5838	143	1180	77	105	153	113	520	140	109	189	94	900	127	311	249	266	557	605	كلا الجنسين	
Not Stated	Male	161	107	8	3	2	2	2	9	5	3	3	1	8	1	4	1	1	1	-	ذكور	غير مبين
	Female	184	150	1	-	-	1	-	-	-	-	2	1	6	3	4	4	7	3	2	إناث	
	Both Sexes	345	257	9	3	2	3	2	9	5	3	5	2	14	4	8	5	8	4	2	كلا الجنسين	
Total	Male	267598	947	27624	9270	12706	17191	19157	24793	24408	24281	25559	21493	23294	14371	10687	6177	3415	1537	688	ذكور	المجموع
	Female	309273	1032	9527	2232	3143	4391	5317	8922	9950	12105	16865	17982	31605	29359	37912	37040	35216	27959	18716	إناث	
	Both Sexes	576871	1979	37151	11502	15849	21582	24474	33715	34358	36386	42424	39475	54899	43730	48599	43217	38631	29496	19404	كلا الجنسين	

جدول 15: السكان الفلسطينيون حسب فئات العمر بالسنوات والجنس والديانة

Table 15: Palestinian Population by Age Groups in Years, Sex and Religion

Age Groups	المجموع Total			الديانة والجنس Religion and Sex												فئات العمر
	كلا الجنسين Both Sexes	إناث Female	ذكور Male	غير مبين Not Stated			أخرى Others			المسيحية Christian			الاسلام Islam			
				كلا الجنسين Both Sexes	إناث Female	ذكور Male	كلا الجنسين Both Sexes	إناث Female	ذكور Male	كلا الجنسين Both Sexes	إناث Female	ذكور Male	كلا الجنسين Both Sexes	إناث Female	ذكور Male	
0 - 4	280364	136492	143872	57	24	33	24	7	17	4107	2056	2051	276176	134405	141771	4 - 0
5 - 9	247074	120278	126796	48	22	26	21	11	10	3985	1940	2045	243020	118305	124715	9 - 5
10 - 14	192559	93450	99109	50	27	23	23	8	15	3561	1720	1841	188925	91695	97230	14 - 10
15 - 19	168447	81183	87264	58	34	24	26	7	19	3544	1740	1804	164819	79402	85417	19 - 15
20 - 24	149032	71619	77413	35	20	15	36	18	18	3342	1618	1724	145619	69963	75656	24 - 20
25 - 29	124652	59753	64899	34	14	20	23	14	9	2905	1464	1441	121690	58261	63429	29 - 25
30 - 34	104307	50252	54055	19	12	7	24	11	13	2962	1423	1539	101302	48806	52496	34 - 30
35 - 39	79948	38481	41467	24	14	10	13	7	6	2690	1314	1376	77221	37146	40075	39 - 35
40 - 44	55621	27700	27921	19	9	10	18	7	11	2074	1072	1002	53510	26612	26898	44 - 40
45 - 49	41468	20170	21298	19	9	10	12	5	7	1769	890	879	39668	19266	20402	49 - 45
50 - 54	36493	19555	16938	20	7	13	15	4	11	1775	902	873	34683	18642	16041	54 - 50
55 - 59	27738	15766	11972	5	2	3	23	15	8	1329	748	581	26381	15001	11380	59 - 55
60 - 64	27276	15167	12109	5	1	4	16	8	8	1347	761	586	25908	14397	11511	64 - 60
65 - 69	22674	12787	9887	4	2	2	6	2	4	1101	609	492	21563	12174	9389	69 - 65
70 - 74	16784	9356	7428	-	-	-	11	8	3	853	483	370	15920	8865	7055	74 - 70
75 - 79	10046	5511	4535	-	-	-	7	4	3	508	313	195	9531	5194	4337	79 - 75
80 - 84	5527	2861	2666	-	-	-	1	1	-	238	136	102	5288	2724	2564	84 - 80
85 - 89	2975	1518	1457	-	-	-	-	-	-	156	112	44	2819	1406	1413	89 - 85
90 - 94	1935	928	1007	-	-	-	-	-	-	77	47	30	1858	881	977	94 - 90
95 +	1100	556	544	-	-	-	-	-	-	29	17	12	1071	539	532	+ 95
Not Stated	1079	474	605	5	1	4	-	-	-	15	8	7	1059	465	594	غير مبين
Total	1597099	783857	813242	402	198	204	299	137	162	38367	19373	18994	1558031	764149	793882	المجموع

جدول 16: السكان الفلسطينيون حسب حالة اللجوء ونوع التجمع السكاني والجنس

Table 16: Palestinian Population by Refugee Status, Type of Locality and Sex

Refugee Status	Type of Locality	كلا الجنسين Both Sexes	إناث Female	ذكور Male	نوع التجمع	حالة اللجوء
Registered Refugee	Urban	181269	86938	94331	حضر	لاجيء
	Rural	115596	55580	60016	ريف	مسجل
	Camps	96510	46840	49670	مخيمات	
	Total	393375	189358	204017	المجموع	
Non-Registered Refugee	Urban	14162	7644	6518	حضر	لاجيء غير
	Rural	14002	7626	6376	ريف	مسجل
	Camps	1608	857	751	مخيمات	
	Total	29772	16127	13645	المجموع	
Non-Refugee	Urban	542243	266575	275668	حضر	ليس لاجيء
	Rural	615379	302711	312668	ريف	
	Camps	4358	3000	1358	مخيمات	
	Total	1161980	572286	589694	المجموع	
Not Stated	Urban	5595	2831	2764	حضر	غير مبين
	Rural	5851	2975	2876	ريف	
	Camps	526	280	246	مخيمات	
	Total	11972	6086	5886	المجموع	
Total	Urban	743269	363988	379281	حضر	المجموع
	Rural	750828	368892	381936	ريف	
	Camps	103002	50977	52025	مخيمات	
	Total	1597099	783857	813242	المجموع	

جدول 17: السكان الفلسطينيون حسب فئات العمر بالسنوات والجنس وحالة اللجوء ونوع التجمع

Table 17: Palestinian Population by Age Groups in Years, Sex, Refugee Status and Type of Locality
(حضر, Urban)

Age Groups	المجموع Total			غير مبين Not Stated			ليس لاجيء Non-Refugee			لاجيء غير مسجل Non-Registered Refugee			لاجيء مسجل Registered Refugee			فئات العمر
	كلا الجنسين Both Sexes	إناث Female	ذكور Male	كلا الجنسين Both Sexes	إناث Female	ذكور Male	كلا الجنسين Both Sexes	إناث Female	ذكور Male	كلا الجنسين Both Sexes	إناث Female	ذكور Male	كلا الجنسين Both Sexes	إناث Female	ذكور Male	
0 - 4	126157	61198	64959	845	401	444	93206	45180	48026	3175	1580	1595	28931	14037	14894	4 - 0
5 - 9	112004	54352	57652	863	393	470	82165	39888	42277	1812	896	916	27164	13175	13989	9 - 5
10 - 14	88478	42943	45535	691	326	365	64813	31423	33390	1226	603	623	21748	10591	11157	14 - 10
15 - 19	78394	38137	40257	633	314	319	56952	27645	29307	1240	646	594	19569	9532	10037	19 - 15
20 - 24	69194	33677	35517	544	268	276	50565	25029	25536	1268	660	608	16817	7720	9097	24 - 20
25 - 29	57730	27904	29826	394	215	179	42346	20729	21617	1077	591	486	13913	6369	7544	29 - 25
30 - 34	50356	24311	26045	333	192	141	36719	18002	18717	901	507	394	12403	5610	6793	34 - 30
35 - 39	39480	18775	20705	325	187	138	28814	13830	14984	728	455	273	9613	4303	5310	39 - 35
40 - 44	27173	13286	13887	205	113	92	19639	9728	9911	546	336	210	6783	3109	3674	44 - 40
45 - 49	21249	10164	11085	191	102	89	14957	7244	7713	440	266	174	5661	2552	3109	49 - 45
50 - 54	18797	9705	9092	137	65	72	13020	6721	6299	505	323	182	5135	2596	2539	54 - 50
55 - 59	13610	7430	6180	103	64	39	9713	5307	4406	335	224	111	3459	1835	1624	59 - 55
60 - 64	13029	6980	6049	91	48	43	9276	4995	4281	334	223	111	3328	1714	1614	64 - 60
65 - 69	10444	5761	4683	63	42	21	7683	4183	3500	246	149	97	2452	1387	1065	69 - 65
70 - 74	7629	4257	3372	46	29	17	5548	3041	2507	158	92	66	1877	1095	782	74 - 70
75 - 79	4354	2416	1938	36	18	18	3084	1698	1386	72	43	29	1162	657	505	79 - 75
80 - 84	2363	1264	1099	16	11	5	1686	886	800	49	26	23	612	341	271	84 - 80
85 - 89	1264	664	600	13	7	6	908	471	437	32	18	14	311	168	143	89 - 85
90 - 94	735	371	364	9	6	3	560	288	272	8	2	6	158	75	83	94 - 90
95 +	424	223	201	3	2	1	336	179	157	-	-	-	85	42	43	+ 95
Not Stated	405	170	235	54	28	26	253	108	145	10	4	6	88	30	58	غير مبين
Total	743269	363988	379281	5595	2831	2764	542243	266575	275668	14162	7644	6518	181269	86938	94331	المجموع

جدول (17 تابع): السكان الفلسطينيون حسب فئات العمر بالسنوات والجنس وحالة اللجوء ونوع التجمع

Table (17 Cont.): Palestinian Population by Age Groups in Years, Sex, Refugee Status and Type of Locality
(ريف, Rural)

Age Groups	المجموع Total			غير مبين Not Stated			ليس لاجيء Non-Refugee			لاجيء غير مسجل Non-Registered Refugee			لاجيء مسجل Registered Refugee			فئات العمر
	كلا الجنسين Both Sexes	إناث Female	ذكور Male	كلا الجنسين Both Sexes	إناث Female	ذكور Male	كلا الجنسين Both Sexes	إناث Female	ذكور Male	كلا الجنسين Both Sexes	إناث Female	ذكور Male	كلا الجنسين Both Sexes	إناث Female	ذكور Male	
0 - 4	135567	66196	69371	995	479	516	111526	54398	57128	3265	1601	1664	19781	9718	10063	4 - 0
5 - 9	119346	58277	61069	915	436	479	98211	47923	50288	1959	955	1004	18261	8963	9298	9 - 5
10 - 14	92669	44928	47741	769	370	399	76184	37050	39134	1340	641	699	14376	6867	7509	14 - 10
15 - 19	79741	38073	41668	624	315	309	65239	31267	33972	1266	648	618	12612	5843	6769	19 - 15
20 - 24	69763	32995	36768	495	250	245	57334	27240	30094	1303	710	593	10631	4795	5836	24 - 20
25 - 29	57809	27454	30355	426	226	200	47528	22687	24841	1044	589	455	8811	3952	4859	29 - 25
30 - 34	46417	22381	24036	347	187	160	37857	18315	19542	795	488	307	7418	3391	4027	34 - 30
35 - 39	35411	17236	18175	266	130	136	28916	14139	14777	615	373	242	5614	2594	3020	39 - 35
40 - 44	25212	12737	12475	239	136	103	20523	10427	10096	477	311	166	3973	1863	2110	44 - 40
45 - 49	17940	8875	9065	144	83	61	14371	7089	7282	360	246	114	3065	1457	1608	49 - 45
50 - 54	15436	8481	6955	124	53	71	12398	6878	5520	375	246	129	2539	1304	1235	54 - 50
55 - 59	12301	7245	5056	92	64	28	9961	5836	4125	305	213	92	1943	1132	811	59 - 55
60 - 64	12521	7240	5281	85	54	31	10344	5931	4413	310	243	67	1782	1012	770	64 - 60
65 - 69	10837	6248	4589	80	50	30	8932	5072	3860	213	142	71	1612	984	628	69 - 65
70 - 74	8157	4505	3652	50	35	15	6645	3630	3015	157	94	63	1305	746	559	74 - 70
75 - 79	5060	2761	2299	49	32	17	4081	2219	1862	92	55	37	838	455	383	79 - 75
80 - 84	2822	1425	1397	28	18	10	2234	1135	1099	59	35	24	501	237	264	84 - 80
85 - 89	1543	775	768	10	4	6	1248	627	621	30	15	15	255	129	126	89 - 85
90 - 94	1107	512	595	11	4	7	950	439	511	19	10	9	127	59	68	94 - 90
95 +	612	301	311	6	5	1	498	236	262	13	7	6	95	53	42	+ 95
Not Stated	557	247	310	96	44	52	399	173	226	5	4	1	57	26	31	غير مبين
Total	750828	368892	381936	5851	2975	2876	615379	302711	312668	14002	7626	6376	115596	55580	60016	المجموع

جدول (17 تابع): السكان الفلسطينيون حسب فئات العمر بالسنوات والجنس وحالة اللجوء ونوع التجمع

Table (17 Cont.): Palestinian Population by Age Groups in Years, Sex, Refugee Status and Type of Locality
(مخيمات, Camps)

Age Groups	المجموع Total			غير مبيّن Not Stated			ليس لاجيء Non-Refugee			لاجيء غير مسجل Non-Registered Refugee			لاجيء مسجل Registered Refugee			فئات العمر
	كلا الجنسين Both Sexes	إناث Female	ذكور Male	كلا الجنسين Both Sexes	إناث Female	ذكور Male	كلا الجنسين Both Sexes	إناث Female	ذكور Male	كلا الجنسين Both Sexes	إناث Female	ذكور Male	كلا الجنسين Both Sexes	إناث Female	ذكور Male	
0 - 4	18640	9098	9542	93	49	44	454	213	241	722	354	368	17371	8482	8889	4 - 0
5 - 9	15724	7649	8075	96	49	47	346	166	180	168	84	84	15114	7350	7764	9 - 5
10 - 14	11412	5579	5833	79	43	36	278	136	142	90	50	40	10965	5350	5615	14 - 10
15 - 19	10312	4973	5339	54	28	26	466	268	198	134	80	54	9658	4597	5061	19 - 15
20 - 24	10075	4947	5128	37	17	20	692	550	142	126	80	46	9220	4300	4920	24 - 20
25 - 29	9113	4395	4718	31	16	15	639	507	132	104	54	50	8339	3818	4521	29 - 25
30 - 34	7534	3560	3974	28	17	11	481	389	92	76	45	31	6949	3109	3840	34 - 30
35 - 39	5057	2470	2587	30	20	10	340	264	76	55	35	20	4632	2151	2481	39 - 35
40 - 44	3236	1677	1559	20	7	13	191	153	38	32	22	10	2993	1495	1498	44 - 40
45 - 49	2279	1131	1148	12	6	6	138	109	29	28	16	12	2101	1000	1101	49 - 45
50 - 54	2260	1369	891	8	4	4	96	77	19	16	9	7	2140	1279	861	54 - 50
55 - 59	1827	1091	736	7	4	3	72	57	15	16	10	6	1732	1020	712	59 - 55
60 - 64	1726	947	779	7	4	3	45	33	12	12	7	5	1662	903	759	64 - 60
65 - 69	1393	778	615	4	3	1	41	28	13	13	7	6	1335	740	595	69 - 65
70 - 74	998	594	404	5	4	1	28	22	6	11	3	8	954	565	389	74 - 70
75 - 79	632	334	298	1	-	1	17	10	7	3	-	3	611	324	287	79 - 75
80 - 84	342	172	170	1	-	1	7	5	2	2	1	1	332	166	166	84 - 80
85 - 89	168	79	89	1	1	-	10	3	7	-	-	-	157	75	82	89 - 85
90 - 94	93	45	48	1	1	-	2	2	-	-	-	-	90	42	48	94 - 90
95 +	64	32	32	-	-	-	1	-	1	-	-	-	63	32	31	+ 95
Not Stated	117	57	60	11	7	4	14	8	6	-	-	-	92	42	50	غير مبيّن
Total	103002	50977	52025	526	280	246	4358	3000	1358	1608	857	751	96510	46840	49670	المجموع

جدول (17 تابع): السكان الفلسطينيون حسب فئات العمر بالسنوات والجنس وحالة اللجوء ونوع التجمع

Table (17 Cont.): Palestinian Population by Age Groups in Years, Sex, Refugee Status and Type of Locality

(المجموع, Total)

Age Groups	المجموع Total			غير مبين Not Stated			ليس لاجيء Non-Refugee			لاجيء غير مسجل Non-Registered Refugee			لاجيء مسجل Registered Refugee			فئات العمر
	كلا الجنسين Both Sexes	إناث Female	ذكور Male	كلا الجنسين Both Sexes	إناث Female	ذكور Male	كلا الجنسين Both Sexes	إناث Female	ذكور Male	كلا الجنسين Both Sexes	إناث Female	ذكور Male	كلا الجنسين Both Sexes	إناث Female	ذكور Male	
0 - 4	280364	136492	143872	1933	929	1004	205186	99791	105395	7162	3535	3627	66083	32237	33846	4 - 0
5 - 9	247074	120278	126796	1874	878	996	180722	87977	92745	3939	1935	2004	60539	29488	31051	9 - 5
10 - 14	192559	93450	99109	1539	739	800	141275	68609	72666	2656	1294	1362	47089	22808	24281	14 - 10
15 - 19	168447	81183	87264	1311	657	654	122657	59180	63477	2640	1374	1266	41839	19972	21867	19 - 15
20 - 24	149032	71619	77413	1076	535	541	108591	52819	55772	2697	1450	1247	36668	16815	19853	24 - 20
25 - 29	124652	59753	64899	851	457	394	90513	43923	46590	2225	1234	991	31063	14139	16924	29 - 25
30 - 34	104307	50252	54055	708	396	312	75057	36706	38351	1772	1040	732	26770	12110	14660	34 - 30
35 - 39	79948	38481	41467	621	337	284	58070	28233	29837	1398	863	535	19859	9048	10811	39 - 35
40 - 44	55621	27700	27921	464	256	208	40353	20308	20045	1055	669	386	13749	6467	7282	44 - 40
45 - 49	41468	20170	21298	347	191	156	29466	14442	15024	828	528	300	10827	5009	5818	49 - 45
50 - 54	36493	19555	16938	269	122	147	25514	13676	11838	896	578	318	9814	5179	4635	54 - 50
55 - 59	27738	15766	11972	202	132	70	19746	11200	8546	656	447	209	7134	3987	3147	59 - 55
60 - 64	27276	15167	12109	183	106	77	19665	10959	8706	656	473	183	6772	3629	3143	64 - 60
65 - 69	22674	12787	9887	147	95	52	16656	9283	7373	472	298	174	5399	3111	2288	69 - 65
70 - 74	16784	9356	7428	101	68	33	12221	6693	5528	326	189	137	4136	2406	1730	74 - 70
75 - 79	10046	5511	4535	86	50	36	7182	3927	3255	167	98	69	2611	1436	1175	79 - 75
80 - 84	5527	2861	2666	45	29	16	3927	2026	1901	110	62	48	1445	744	701	84 - 80
85 - 89	2975	1518	1457	24	12	12	2166	1101	1065	62	33	29	723	372	351	89 - 85
90 - 94	1935	928	1007	21	11	10	1512	729	783	27	12	15	375	176	199	94 - 90
95 +	1100	556	544	9	7	2	835	415	420	13	7	6	243	127	116	+ 95
Not Stated	1079	474	605	161	79	82	666	289	377	15	8	7	237	98	139	غير مبين
Total	1597099	783857	813242	11972	6086	5886	1161980	572286	589694	29772	16127	13645	393375	189358	204017	المجموع

جدول 18: النساء الفلسطينيات (12 سنة فأكثر) اللاتي سبق لهن الزواج حسب فئات العمر بالسنوات وعدد المواليد الذين سبق إنجابهم أحياء حسب الجنس ونوع التجمع
Table 18: Ever Married Palestinian Women (12 Years and Over) by Age in Years, Number of Children Ever Born Alive by Sex and Type of Locality (Urban, حضر)

العمر و جنس المولود	مجموع المواليد الذين سبق إنجابهم أحياء			مجموع النساء (12 سنة فأكثر) اللاتي سبق لهن الزواج	عدد النساء حسب عدد المواليد الذين سبق إنجابهم أحياء حسب الجنس												العمر و جنس المولود	
	Total Number of Children Ever Born Alive				Ever Married Women with Indicated Number of Children Ever Born Alive by Sex													
	كلا الجنسين Both Sexes	إناث Female	ذكور Male		Total of Ever Married Women (12 Years and Over)	غير مبين Not Stated	+10	9	8	7	6	5	4	3	2	1		0
Children Males																		مواليد ذكور
12 - 14	-	-	-	55	-	-	-	-	-	-	-	-	-	-	-	-	-	55
15 - 19	2711		2711	8056	27	-	-	-	-	-	-	-	27	356	1918		5728	
20 - 24	20056		20056	20980	70	-	-	-	2	4	14	184	1096	4133	7658		7819	
25 - 29	36472		36472	22442	59	-	1	1	11	58	325	1172	3377	6511	6564		4363	
30 - 34	47610		47610	20684	65	4	12	29	117	364	1098	2465	4541	5675	3898		2416	
35 - 39	47720		47720	16342	55	28	45	132	334	794	1617	2605	3693	3609	2062		1368	
40 - 44	41238		41238	11940	35	72	104	237	532	959	1506	2026	2375	2138	1116		840	
45 - 49	32640		32640	9125	38	88	112	224	451	764	1205	1555	1711	1516	767		694	
50 - 54	33395		33395	8771	58	105	155	319	540	866	1128	1451	1587	1224	717		621	
55 - 59	27555		27555	6757	53	102	141	308	475	771	984	1134	1058	855	435		441	
60 - 64	26590		26590	6431	137	112	143	283	488	762	956	1085	953	746	367		399	
65+	58483		58483	13960	441	275	308	618	1187	1659	2089	2281	2013	1525	885		679	
Not stated	105		105	73	19	-	-	1	1	1	6	2	3	12	13		15	
Total	374575		374575	145616	1057	786	1021	2152	4138	7002	10928	15960	22434	28300	26400		25438	
Children Females																		مواليد إناث
12 - 14	-	-	-	55	-	-	-	-	-	-	-	-	-	-	-	-	-	55
15 - 19	2501	2501		8056	27	-	-	-	-	-	-	4	24	305	1803		5893	
20 - 24	18828	18828		20980	70	-	-	-	2	6	32	217	1078	3543	7430		8602	
25 - 29	34042	34042		22442	59	1	-	4	24	85	350	1166	2880	5683	6902		5288	
30 - 34	44183	44183		20684	65	4	8	38	135	424	1018	2168	3766	5171	4876		3011	
35 - 39	44994	44994		16342	55	32	63	150	366	814	1440	2324	3079	3477	2754		1788	
40 - 44	38249	38249		11940	35	82	129	257	481	783	1289	1774	2216	2155	1616		1123	
45 - 49	30796	30796		9125	38	93	142	240	431	704	983	1407	1561	1502	1127		897	
50 - 54	31214	31214		8771	58	112	128	289	499	766	1072	1249	1446	1387	989		776	
55 - 59	25662	25662		6757	53	89	115	275	482	641	869	1053	1074	887	691		528	
60 - 64	24420	24420		6431	137	82	111	233	397	683	864	1044	1022	837	563		458	
65+	53745	53745		13960	441	203	254	485	949	1477	1902	2271	2192	1797	1130		859	
Not stated	116	116		73	19	1	-	1	3	-	2	1	11	10	10		15	
Total	348750	348750		145616	1057	699	950	1972	3769	6383	9821	14678	20349	26754	29891		29293	
Children Both Sexes																		مواليد من كلا الجنسين
12 - 14	-	-	-	55	-	-	-	-	-	-	-	-	-	-	-	-	-	55
15 - 19	5212	2501	2711	8056	27	-	-	-	-	-	2	19	166	1054	2520		4268	
20 - 24	38884	18828	20056	20980	70	-	-	7	14	71	402	1724	4205	6109	4565		3813	
25 - 29	70514	34042	36472	22442	59	11	42	119	419	1260	2652	4990	5228	3803	2067		1792	
30 - 34	91793	44183	47610	20684	65	308	429	991	1786	2724	3664	4038	3102	1608	900		1069	
35 - 39	92714	44994	47720	16342	55	1490	1028	1617	1974	2265	2388	2161	1435	700	473		756	
40 - 44	79487	38249	41238	11940	35	2402	1049	1248	1334	1423	1365	1151	731	391	283		528	
45 - 49	63436	30796	32640	9125	38	2236	794	928	952	982	935	800	499	285	218		458	
50 - 54	64609	31214	33395	8771	58	2612	782	832	889	855	785	683	416	254	179		426	
55 - 59	53217	25662	27555	6757	53	2394	668	697	608	549	525	401	263	189	114		296	
60 - 64	51010	24420	26590	6431	137	2368	708	668	590	500	395	311	225	164	103		262	
65+	112228	53745	58483	13960	441	5392	1411	1447	1224	1030	866	679	462	323	254		431	
Not stated	221	116	105	73	19	6	-	4	2	5	2	6	6	6	9		8	
Total	723325	348750	374575	145616	1057	19219	6911	8558	9792	11664	13981	16963	16738	14886	11685		14162	

جدول (18 تابع): النساء الفلسطينيات (12 سنة فأكثر) اللاتي سبق لهن الزواج حسب فئات العمر بالسنوات وعدد المواليد الذين سبق إنجابهم أحياء حسب الجنس ونوع التجمع

Table (18 Cont.): Ever Married Palestinian Women (12 Years and Over) by Age in Years, Number of Children Ever Born Alive by Sex and Type of Locality (Rural, ريف)

Age & Sex of Children	مجموع المواليد الذين سبق إنجابهم أحياء			مجموع النساء (12 سنة فأكثر) اللاتي سبق لهن الزواج	عدد النساء حسب عدد المواليد الذين سبق إنجابهم أحياء حسب الجنس													العمر و جنس المولود
	Total Number of Children Ever Born Alive				Ever Married Women with Indicated Number of Children Ever Born Alive by Sex													
	كلا الجنسين Both Sexes	إناث Female	ذكور Male		Total of Ever Married Women (12 Years and Over)	غير مبيّن Not Stated	+10	9	8	7	6	5	4	3	2	1	0	
Children Males																		مواليد ذكور
12 - 14	1		1	35	-	-	-	-	-	-	-	-	-	-	-	1	34	14 - 12
15 - 19	2787		2787	8601	56	-	-	-	-	-	-	16	354	2027	6147		19 - 15	
20 - 24	22018		22018	21772	62	-	-	-	1	1	35	250	1391	4551	7555	7926	24 - 20	
25 - 29	39004		39004	22193	53	-	3	5	14	79	394	1453	3904	6475	5921	3892	29 - 25	
30 - 34	48336		48336	18936	49	5	13	50	149	465	1351	2765	4505	4784	3031	1769	34 - 30	
35 - 39	50224		50224	15077	46	38	88	204	489	1028	2001	2846	3298	2579	1362	1098	39 - 35	
40 - 44	45532		45532	11514	35	119	173	358	741	1189	1870	2175	1996	1389	710	759	44 - 40	
45 - 49	32978		32978	8083	34	96	148	333	563	897	1299	1490	1298	898	482	545	49 - 45	
50 - 54	33320		33320	7802	57	164	176	363	607	977	1216	1343	1165	770	463	501	54 - 50	
55 - 59	30261		30261	6785	34	144	193	362	613	885	1139	1085	943	622	385	380	59 - 55	
60 - 64	29915		29915	6857	138	145	186	341	576	889	1099	1128	970	643	382	360	64 - 60	
65+	67743		67743	15875	395	290	375	745	1248	1968	2513	2746	2272	1692	948	683	+65	
Not stated	186		186	93	20	-	-	1	4	1	9	2	17	15	10	14	غير مبيّن	
Total	402305	-	402305	143623	979	1001	1355	2762	5005	8379	12926	17284	21775	24772	23277	24108	المجموع	
Children Females																	مواليد إناث	
12 - 14	-	-	-	35	-	-	-	-	-	-	-	-	-	-	-	-	35	14 - 12
15 - 19	2659	2659		8601	56	-	-	-	-	-	-	-	32	309	1945	6259	19 - 15	
20 - 24	20471	20471		21772	62	-	-	-	1	4	49	293	1258	3847	7555	8703	24 - 20	
25 - 29	36955	36955		22193	53	-	2	6	30	127	482	1438	3360	5618	6439	4638	29 - 25	
30 - 34	45600	45600		18936	49	6	17	68	208	558	1270	2416	3812	4445	3696	2391	34 - 30	
35 - 39	47228	47228		15077	46	43	101	256	532	1024	1636	2327	2915	2888	1947	1362	39 - 35	
40 - 44	42214	42214		11514	35	115	178	324	674	1078	1523	1908	1940	1719	1126	894	44 - 40	
45 - 49	30994	30994		8083	34	130	164	271	524	805	1113	1276	1304	1084	717	661	49 - 45	
50 - 54	30663	30663		7802	57	145	150	321	554	776	1095	1241	1181	1013	647	622	54 - 50	
55 - 59	28214	28214		6785	34	132	177	335	507	761	1012	1076	1001	775	511	464	59 - 55	
60 - 64	27621	27621		6857	138	113	145	282	515	768	980	1116	1078	767	500	455	64 - 60	
65+	61895	61895		15875	395	213	269	596	1004	1705	2249	2738	2569	2011	1270	856	+65	
Not stated	142	142		93	20	-	-	-	-	2	4	9	10	15	14	19	غير مبيّن	
Total	374656	374656		143623	979	897	1203	2459	4549	7608	11413	15838	20460	24491	26367	27359	المجموع	
Children Both Sexes																	مواليد من كلا الجنسين	
12 - 14	1	-	1	35	-	-	-	-	-	-	-	-	-	-	-	1	34	14 - 12
15 - 19	5446	2659	2787	8601	56	-	-	-	-	-	-	16	168	1088	2702	4571	19 - 15	
20 - 24	42489	20471	22018	21772	62	1	-	5	13	153	615	2159	4581	5705	4566	3912	24 - 20	
25 - 29	75959	36955	39004	22193	53	25	60	186	608	1612	3498	5181	4600	2986	1759	1625	29 - 25	
30 - 34	93936	45600	48336	18936	49	459	673	1300	2160	3137	3526	3176	1918	956	662	920	34 - 30	
35 - 39	97452	47228	50224	15077	46	2179	1442	1895	2175	2073	1782	1279	719	473	371	643	39 - 35	
40 - 44	87746	42214	45532	11514	35	3471	1381	1412	1236	1116	850	608	386	296	211	512	44 - 40	
45 - 49	63972	30994	32978	8083	34	2786	923	914	822	731	501	397	248	171	170	386	49 - 45	
50 - 54	63983	30663	33320	7802	57	3083	827	796	721	559	455	349	251	189	154	361	54 - 50	
55 - 59	58475	28214	30261	6785	34	3040	738	699	527	451	299	270	198	152	100	277	59 - 55	
60 - 64	57536	27621	29915	6857	138	2923	727	719	591	406	352	270	209	150	138	234	64 - 60	
65+	129638	61895	67743	15875	395	6146	1778	1777	1441	1197	909	687	523	348	262	412	+65	
Not stated	328	142	186	93	20	5	3	7	4	9	9	8	5	7	5	11	غير مبيّن	
Total	776961	374656	402305	143623	979	24118	8552	9710	10298	11444	12796	14400	13806	12521	11101	13898	المجموع	

جدول (18 تابع): النساء الفلسطينيات (12 سنة فأكثر) اللاتي سبق لهن الزواج حسب فئات العمر بالسنوات وعدد المواليد الذين سبق إنجابهم أحياء حسب الجنس ونوع التجمع

Table (18 Cont.): Ever Married Palestinian Women (12 Years and Over) by Age in Years, Number of Children Ever Born Alive by Sex and Type of Locality (Camps, مخيمات)

Age & Sex of Children	مجموع المواليد الذين سبق إنجابهم أحياء			مجموع النساء (12 سنة فأكثر) اللاتي سبق لهن الزواج	عدد النساء حسب عدد المواليد الذين سبق إنجابهم أحياء حسب الجنس													العمر و جنس المولود
	Total Number of Children Ever Born Alive				Ever Married Women with Indicated Number of Children Ever Born Alive by Sex													
	كلا الجنسين Both Sexes	إناث Female	ذكور Male		Total of Ever Married Women (12 Years and Over)	غير مبيّن Not Stated	+10	9	8	7	6	5	4	3	2	1	0	
Children Males																	مواليد ذكور	
12 - 14	-	-	9	-	-	-	-	-	-	-	-	-	-	-	-	9	14 - 12	
15 - 19	336	336	1063	8	-	-	-	-	-	-	-	3	38	251	763	19 - 15		
20 - 24	2750	2750	2988	9	-	-	-	1	-	1	30	151	579	1007	1210	24 - 20		
25 - 29	5282	5282	3318	9	-	1	-	3	10	39	179	468	975	927	707	29 - 25		
30 - 34	6714	6714	2836	6	-	-	6	23	60	168	339	644	749	519	322	34 - 30		
35 - 39	6325	6325	2076	2	4	6	19	51	114	240	372	440	399	232	197	39 - 35		
40 - 44	5510	5510	1479	2	8	14	40	67	164	235	292	240	180	105	132	44 - 40		
45 - 49	4004	4004	1015	7	11	16	37	63	127	144	180	176	111	55	88	49 - 45		
50 - 54	5351	5351	1268	10	15	34	71	91	154	202	224	169	126	85	87	54 - 50		
55 - 59	4783	4783	1054	9	18	33	58	119	140	162	170	140	89	61	55	59 - 55		
60 - 64	4142	4142	920	9	20	19	46	96	128	169	143	114	68	57	51	64 - 60		
65+	8908	8908	1990	32	49	54	114	180	245	324	313	286	205	110	78	+65		
Not stated	36	36	18	3	-	-	-	-	2	1	1	1	4	4	2	غير مبيّن		
Total	54141	54141	20034	106	125	177	391	694	1144	1685	2243	2832	3523	3413	3701	المجموع		
Children Females																مواليد إناث		
12 - 14	-	-	9	-	-	-	-	-	-	-	-	-	-	-	-	9	14 - 12	
15 - 19	287	287	1063	8	-	-	-	-	-	-	-	1	31	222	801	19 - 15		
20 - 24	2687	2687	2988	9	-	-	-	-	2	5	30	155	518	1029	1240	24 - 20		
25 - 29	5094	5094	3318	9	-	-	-	2	14	54	194	449	795	1013	788	29 - 25		
30 - 34	6162	6162	2836	6	1	-	8	19	54	139	337	516	720	600	436	34 - 30		
35 - 39	6080	6080	2076	2	5	7	24	51	125	209	328	403	407	286	229	39 - 35		
40 - 44	5075	5075	1479	2	5	25	39	70	125	179	233	281	212	149	159	44 - 40		
45 - 49	3755	3755	1015	7	20	11	40	54	82	139	160	193	127	80	102	49 - 45		
50 - 54	5013	5013	1268	10	23	30	42	76	140	191	209	207	138	105	97	54 - 50		
55 - 59	4441	4441	1054	9	24	25	55	76	127	171	164	135	116	81	71	59 - 55		
60 - 64	3783	3783	920	9	19	14	41	66	117	144	133	145	108	65	59	64 - 60		
65+	8002	8002	1990	32	31	31	79	140	191	318	338	348	244	151	87	+65		
Not stated	38	38	18	3	-	1	-	-	-	-	4	1	3	4	2	غير مبيّن		
Total	50417	50417	20034	106	128	144	328	554	977	1549	2130	2834	3419	3785	4080	المجموع		
Children Both Sexes																مواليد من كلا الجنسين		
12 - 14	-	-	9	-	-	-	-	-	-	-	-	-	-	-	-	9	14 - 12	
15 - 19	623	287	336	1063	8	-	-	-	-	-	1	17	108	352	577	19 - 15		
20 - 24	5437	2687	2750	2988	9	-	1	-	1	16	63	247	586	784	585	24 - 20		
25 - 29	10376	5094	5282	3318	9	3	2	10	69	182	422	764	716	515	298	29 - 25		
30 - 34	12876	6162	6714	2836	6	46	56	144	257	431	569	497	340	188	172	34 - 30		
35 - 39	12405	6080	6325	2076	2	226	180	237	290	295	264	187	111	81	125	39 - 35		
40 - 44	10585	5075	5510	1479	2	369	161	212	200	137	91	71	59	37	84	44 - 40		
45 - 49	7759	3755	4004	1015	7	311	135	132	108	86	44	43	37	33	68	49 - 45		
50 - 54	10364	5013	5351	1268	10	494	153	139	109	97	58	45	43	32	55	54 - 50		
55 - 59	9224	4441	4783	1054	9	495	122	105	75	59	44	34	31	23	35	59 - 55		
60 - 64	7925	3783	4142	920	9	421	120	83	65	53	38	34	22	23	35	64 - 60		
65+	16910	8002	8908	1990	32	855	225	198	161	155	114	86	64	34	43	+65		
Not stated	74	38	36	18	3	1	2	1	-	2	1	1	2	3	2	غير مبيّن		
Total	104558	50417	54141	20034	106	1221	1157	1261	1335	1513	1708	2010	2028	1861	1746	2088	المجموع	

جدول (18 تابع): النساء الفلسطينيات (12 سنة فأكثر) اللاتي سبق لهن الزواج حسب فئات العمر بالسنوات وعدد المواليد الذين سبق إنجابهم أحياء حسب الجنس ونوع التجمع

Table (18 Cont.): Ever Married Palestinian Women (12 Years and Over) by Age in Years, Number of Children Ever Born Alive by Sex and Type of Locality (المجموع، Total)

العمر و جنس المولود Age & Sex of Children	مجموع المواليد الذين سبق إنجابهم أحياء Total Number of Children Ever Born Alive			مجموع النساء (12 سنة فأكثر) اللاتي سبق لهن الزواج Total of Ever Married Women (12 Years and Over)	عدد النساء حسب عدد المواليد الذين سبق إنجابهم أحياء حسب الجنس Ever Married Women with Indicated Number of Children Ever Born Alive by Sex												العمر و جنس المولود Age & Sex of Children		
	كلا الجنسين Both Sexes	إناث Female	ذكور Male		غير مبيّن Not Stated	+10	9	8	7	6	5	4	3	2	1	0			
Children Males																		مواليد ذكور	
12 - 14	1		1	99	-	-	-	-	-	-	-	-	-	-	1	98		14 - 12	
15 - 19	5834		5834	17720	91	-	-	-	-	-	-	1	46	748	4196	12638		19 - 15	
20 - 24	44824		44824	45740	141	-	-	-	4	5	50	464	2638	9263	16220	16955		24 - 20	
25 - 29	80758		80758	47953	121	-	5	6	28	147	758	2804	7749	13961	13412	8962		29 - 25	
30 - 34	102660		102660	42456	120	9	25	85	289	889	2617	5569	9690	11208	7448	4507		34 - 30	
35 - 39	104269		104269	33495	103	70	139	355	874	1936	3858	5823	7431	6587	3656	2663		39 - 35	
40 - 44	92280		92280	24933	72	199	291	635	1340	2312	3611	4493	4611	3707	1931	1731		44 - 40	
45 - 49	69622		69622	18223	79	195	276	594	1077	1788	2648	3225	3185	2525	1304	1327		49 - 45	
50 - 54	72066		72066	17841	125	284	365	753	1238	1997	2546	3018	2921	2120	1265	1209		54 - 50	
55 - 59	62599		62599	14596	96	264	367	728	1207	1796	2285	2389	2141	1566	881	876		59 - 55	
60 - 64	60647		60647	14208	284	277	348	670	1160	1779	2224	2356	2037	1457	806	810		64 - 60	
65+	135134		135134	31825	868	614	737	1477	2615	3872	4926	5340	4571	3422	1943	1440		+65	
Not stated	327		327	184	42	-	-	2	5	4	16	5	21	31	27	31		غير مبيّن	
Total	831021		831021	309273	2142	1912	2553	5305	9837	16525	25539	35487	47041	56595	53090	53247		المجموع	
Children Females																		مواليد إناث	
12 - 14	-	-	-	99	-	-	-	-	-	-	-	-	-	-	-	-	99		14 - 12
15 - 19	5447	5447		17720	91	-	-	-	-	-	-	4	57	645	3970	12953		19 - 15	
20 - 24	41986	41986		45740	141	-	-	-	3	12	86	540	2491	7908	16014	18545		24 - 20	
25 - 29	76091	76091		47953	121	1	2	10	56	226	886	2798	6689	12096	14354	10714		29 - 25	
30 - 34	95945	95945		42456	120	11	25	114	362	1036	2427	4921	8094	10336	9172	5838		34 - 30	
35 - 39	98302	98302		33495	103	80	171	430	949	1963	3285	4979	6397	6772	4987	3379		39 - 35	
40 - 44	85538	85538		24933	72	202	332	620	1225	1986	2991	3915	4437	4086	2891	2176		44 - 40	
45 - 49	65545	65545		18223	79	243	317	551	1009	1591	2235	2843	3058	2713	1924	1660		49 - 45	
50 - 54	66890	66890		17841	125	280	308	652	1129	1682	2358	2699	2834	2538	1741	1495		54 - 50	
55 - 59	58317	58317		14596	96	245	317	665	1065	1529	2052	2293	2210	1778	1283	1063		59 - 55	
60 - 64	55824	55824		14208	284	214	270	556	978	1568	1988	2293	2245	1712	1128	972		64 - 60	
65+	123642	123642		31825	868	447	554	1160	2093	3373	4469	5347	5109	4052	2551	1802		+65	
Not stated	296	296		184	42	1	1	1	3	2	6	14	22	28	28	36		غير مبيّن	
Total	773823	773823		309273	2142	1724	2297	4759	8872	14968	22783	32646	43643	54664	60043	60732		المجموع	
Children Both Sexes																		مواليد من كلا الجنسين	
12 - 14	1	-	1	99	-	-	-	-	-	-	-	-	-	-	1	98		14 - 12	
15 - 19	11281	5447	5834	17720	91	-	-	-	-	-	2	36	351	2250	5574	9416		19 - 15	
20 - 24	86810	41986	44824	45740	141	1	1	12	28	240	1080	4130	9372	12598	9827	8310		24 - 20	
25 - 29	156849	76091	80758	47953	121	39	104	315	1096	3054	6572	10935	10544	7304	4154	3715		29 - 25	
30 - 34	198605	95945	102660	42456	120	813	1158	2435	4203	6292	7759	7711	5360	2752	1692	2161		34 - 30	
35 - 39	202571	98302	104269	33495	103	3895	2650	3749	4439	4633	4434	3627	2265	1254	922	1524		39 - 35	
40 - 44	177818	85538	92280	24933	72	6242	2591	2872	2770	2676	2306	1830	1176	724	550	1124		44 - 40	
45 - 49	135167	65545	69622	18223	79	5333	1852	1974	1882	1799	1480	1240	784	489	399	912		49 - 45	
50 - 54	138956	66890	72066	17841	125	6189	1762	1767	1719	1511	1298	1077	710	475	366	842		54 - 50	
55 - 59	120916	58317	62599	14596	96	5929	1528	1501	1210	1059	868	705	492	364	236	608		59 - 55	
60 - 64	116471	55824	60647	14208	284	5712	1555	1470	1246	959	785	615	456	337	258	531		64 - 60	
65+	258776	123642	135134	31825	868	12393	3414	3422	2826	2382	1889	1452	1049	705	539	886		+65	
Not stated	623	296	327	184	42	12	5	12	6	16	12	15	13	16	14	21		غير مبيّن	
Total	1604844	773823	831021	309273	2142	46558	16620	19529	21425	24621	28485	33373	32572	29268	24532	30148		المجموع	

جدول 19: النساء الفلسطينيات (12 سنة فأكثر) اللاتي سبق لهن الزواج حسب فئات العمر بالسنوات وعدد المواليد الباقين على قيد الحياة حسب الجنس ونوع التجمع

Table 19: Ever Married Palestinian Women (12 Years and Over) by Age in Years, Number of Children Still Alive by Sex and Type of Locality
(Urban, حضر)

Age & Sex of Children	مجموع المواليد الباقين على قيد الحياة			مجموع النساء (12 سنة فأكثر) اللاتي سبق لهن الزواج	عدد النساء حسب عدد المواليد الباقين على قيد الحياة حسب الجنس												العمر وجنس المولود	
	Total Number of Children Still Alive				Ever Married Women with Indicated Number of Children Still Alive by Sex													
	كلا الجنسين	إناث	ذكور		Total of Ever Married Women (12 Years and Over)	غير مبين	+10	9	8	7	6	5	4	3	2	1		0
Both Sexes	Female	Male	Not Stated															
Children Males																		مواليد ذكور
12 - 14	-	-	-	55	-	-	-	-	-	-	-	-	-	-	-	-	-	14 - 12
15 - 19	2619	-	2619	8056	27	-	-	-	-	-	-	-	-	18	332	1901	5778	19 - 15
20 - 24	19416	-	19416	20980	70	-	-	-	1	1	11	126	1003	4063	7709	7996	24 - 20	
25 - 29	35207	-	35207	22442	59	-	-	1	5	36	241	1050	3238	6532	6765	4515	29 - 25	
30 - 34	45654	-	45654	20684	65	-	5	22	76	279	920	2274	4543	5904	4094	2502	34 - 30	
35 - 39	45245	-	45245	16342	55	11	25	80	232	628	1433	2611	3795	3845	2192	1435	39 - 35	
40 - 44	38472	-	38472	11940	35	33	55	132	387	823	1419	2064	2576	2322	1203	891	44 - 40	
45 - 49	30063	-	30063	9125	38	27	62	150	333	655	1093	1624	1858	1680	871	734	49 - 45	
50 - 54	29941	-	29941	8771	58	20	72	178	401	741	1067	1526	1736	1473	812	687	54 - 50	
55 - 59	24110	-	24110	6757	53	21	57	149	310	632	980	1237	1261	1024	550	483	59 - 55	
60 - 64	22614	-	22614	6431	137	20	54	139	307	610	850	1204	1166	967	502	475	64 - 60	
65+	45328	-	45328	13960	441	34	67	187	546	1036	1846	2411	2605	2306	1541	940	+65	
Not stated	96	-	96	73	19	-	-	-	1	2	3	4	3	12	13	16	غير مبين	
Total	338765	-	338765	145616	1057	166	397	1038	2599	5443	9863	16131	23802	30460	28153	26507	المجموع	
Children Females																	مواليد إناث	
12 - 14	-	-	-	55	-	-	-	-	-	-	-	-	-	-	-	-	14 - 12	
15 - 19	2438	2438	-	8056	27	-	-	-	-	-	-	4	16	291	1792	5926	19 - 15	
20 - 24	18297	18297	-	20980	70	-	-	-	-	4	22	188	1002	3459	7487	8748	24 - 20	
25 - 29	32967	32967	-	22442	59	-	-	3	14	66	286	1068	2791	5643	7088	5424	29 - 25	
30 - 34	42533	42533	-	20684	65	2	3	23	100	348	909	2057	3722	5260	5055	3140	34 - 30	
35 - 39	42762	42762	-	16342	55	17	36	107	272	686	1318	2286	3183	3582	2936	1864	39 - 35	
40 - 44	35609	35609	-	11940	35	25	81	178	364	711	1220	1758	2253	2374	1747	1194	44 - 40	
45 - 49	28215	28215	-	9125	38	35	67	175	354	571	965	1394	1670	1631	1263	962	49 - 45	
50 - 54	27790	27790	-	8771	58	31	56	155	358	636	1032	1318	1561	1569	1135	862	54 - 50	
55 - 59	22205	22205	-	6757	53	28	45	127	290	544	828	1090	1222	1088	851	591	59 - 55	
60 - 64	20255	20255	-	6431	137	16	38	103	210	456	740	1108	1207	1105	750	561	64 - 60	
65+	40807	40807	-	13960	441	18	42	126	379	854	1484	2196	2739	2558	1921	1202	+65	
Not stated	106	106	-	73	19	-	1	1	2	-	2	2	7	12	12	15	غير مبين	
Total	313984	313984	-	145616	1057	172	369	998	2343	4876	8806	14469	21373	28572	32037	30544	المجموع	
Children Both Sexes																	مواليد من كلا الجنسين	
12 - 14	-	-	-	55	-	-	-	-	-	-	-	-	-	-	-	-	14 - 12	
15 - 19	5057	2438	2619	8056	27	-	-	-	-	-	-	11	141	1026	2538	4313	19 - 15	
20 - 24	37713	18297	19416	20980	70	-	-	3	6	39	305	1533	4186	6247	4704	3887	24 - 20	
25 - 29	68174	32967	35207	22442	59	5	19	67	293	1019	2541	5023	5442	3986	2157	1831	29 - 25	
30 - 34	88187	42533	45654	20684	65	150	296	802	1626	2676	3738	4306	3282	1693	960	1090	34 - 30	
35 - 39	88007	42762	45245	16342	55	931	921	1527	2055	2417	2561	2301	1531	766	499	778	39 - 35	
40 - 44	74081	35609	38472	11940	35	1660	1058	1322	1467	1535	1468	1315	805	424	311	540	44 - 40	
45 - 49	58278	28215	30063	9125	38	1584	806	970	1044	1153	1014	912	577	312	236	479	49 - 45	
50 - 54	57731	27790	29941	8771	58	1754	840	931	1043	953	928	788	530	294	209	443	54 - 50	
55 - 59	46315	22205	24110	6757	53	1485	734	785	815	726	652	493	347	222	139	306	59 - 55	
60 - 64	42869	20255	22614	6431	137	1223	741	807	844	718	579	442	310	203	140	287	64 - 60	
65+	86135	40807	45328	13960	441	2017	1359	1668	1734	1673	1481	1219	881	582	404	501	+65	
Not stated	202	106	96	73	19	3	2	4	3	2	4	5	7	6	10	8	غير مبين	
Total	652749	313984	338765	145616	1057	10812	6776	8886	10930	12911	15271	18348	18039	15761	12307	14518	المجموع	

جدول (19 تابع): النساء الفلسطينيات (12 سنة فأكثر) اللاتي سبق لهن الزواج حسب فئات العمر بالسنوات وعدد المواليد الباقين على قيد الحياة حسب الجنس ونوع التجمع

Table (19 Cont.): Ever Married Palestinian Women (12 Years and Over) by Age in Years, Number of Children Still Alive by Sex and Type of Locality
(Rural, ريف)

Age & Sex of Children	مجموع المواليد الباقين على قيد الحياة			مجموع النساء (12 سنة فأكثر) اللاتي سبق لهن الزواج	عدد النساء حسب عدد المواليد الباقين على قيد الحياة حسب الجنس													العمر و جنس المولود		
	Total Number of Children Still Alive				Total of Ever Married Women (12 Years and Over)	Ever Married Women with Indicated Number of Children Still Alive by Sex														
	كلا الجنسين Both Sexes	إناث Female	ذكور Male			غير مبين Not Stated	+10	9	8	7	6	5	4	3	2	1	0			
Children Males																			مواليد ذكور	
12 - 14	1		1	35	-	-	-	-	-	-	-	-	-	-	-	-	-	1	34	14 - 12
15 - 19	2699		2699	8601	56	-	-	-	-	-	-	-	-	14	333	1991	6207	19 - 15	14 - 12	
20 - 24	21129		21129	21772	62	-	-	-	-	-	20	193	1234	4433	7689	8141	24 - 20	19 - 15	14 - 12	
25 - 29	37397		37397	22193	53	-	1	2	12	37	301	1270	3722	6570	6175	4050	29 - 25	24 - 20	19 - 15	
30 - 34	46032		46032	18936	49	1	3	35	101	350	1088	2619	4592	4993	3230	1875	34 - 30	29 - 25	24 - 20	
35 - 39	46985		46985	15077	46	15	34	144	350	811	1795	2855	3461	2874	1528	1164	39 - 35	34 - 30	29 - 25	
40 - 44	41928		41928	11514	35	50	100	226	540	1061	1754	2257	2237	1595	857	802	44 - 40	39 - 35	34 - 30	
45 - 49	29783		29783	8083	34	34	68	223	385	771	1214	1613	1478	1083	588	592	49 - 45	44 - 40	39 - 35	
50 - 54	29432		29432	7802	57	53	84	239	411	804	1209	1442	1389	982	566	566	54 - 50	49 - 45	44 - 40	
55 - 59	25893		25893	6785	34	39	74	186	406	732	1077	1237	1170	864	530	436	59 - 55	54 - 50	49 - 45	
60 - 64	24676		24676	6857	138	24	56	136	372	617	1052	1262	1260	935	570	435	64 - 60	59 - 55	54 - 50	
65+	49897		49897	15875	395	30	71	193	471	1108	1898	2771	3081	2841	1955	1061	+65	64 - 60	59 - 55	
Not stated	174		174	93	20	-	-	1	2	7	4	17	13	12	15		غير مبين	64 - 60	59 - 55	
Total	356026		356026	143623	979	246	491	1385	3050	6293	11415	17523	23655	27516	25692	25378	المجموع	64 - 60	59 - 55	
Children Females																		مواليد إناث		
12 - 14	-	-		35	-	-	-	-	-	-	-	-	-	-	-	-	35	14 - 12	14 - 12	
15 - 19	2596	2596		8601	56	-	-	-	-	-	-	-	29	294	1921	6301	19 - 15	14 - 12	14 - 12	
20 - 24	19761	19761		21772	62	-	-	-	4	36	251	1170	3722	7599	8928	24 - 20	19 - 15	14 - 12	14 - 12	
25 - 29	35434	35434		22193	53	-	-	3	24	88	409	1281	3210	5627	6661	4837	29 - 25	24 - 20	19 - 15	
30 - 34	43432	43432		18936	49	2	9	52	148	434	1144	2292	3753	4600	3925	2528	34 - 30	29 - 25	24 - 20	
35 - 39	44168	44168		15077	46	17	58	160	433	858	1499	2286	3037	3054	2155	1474	39 - 35	34 - 30	29 - 25	
40 - 44	38593	38593		11514	35	41	94	214	504	942	1472	1899	2119	1893	1327	974	44 - 40	39 - 35	34 - 30	
45 - 49	27748	27748		8083	34	49	90	174	387	659	1063	1347	1428	1263	856	733	49 - 45	44 - 40	39 - 35	
50 - 54	26611	26611		7802	57	42	63	168	356	668	1016	1317	1374	1248	802	691	54 - 50	49 - 45	44 - 40	
55 - 59	23635	23635		6785	34	35	51	163	333	577	948	1116	1243	1039	700	546	59 - 55	54 - 50	49 - 45	
60 - 64	21981	21981		6857	138	10	41	85	249	503	886	1159	1292	1198	727	569	64 - 60	59 - 55	54 - 50	
65+	44597	44597		15875	395	11	39	129	339	803	1634	2406	3084	3228	2407	1400	+65	64 - 60	59 - 55	
Not stated	131	131		93	20	-	-	-	-	1	3	7	11	17	15	19	غير مبين	64 - 60	59 - 55	
Total	328687	328687		143623	979	207	445	1148	2773	5537	10110	15361	21750	27183	29095	29035	المجموع	64 - 60	59 - 55	
Children Both Sexes																		مواليد من كلا الجنسين		
12 - 14	1	-	1	35	-	-	-	-	-	-	-	-	-	-	1	34	14 - 12	14 - 12	14 - 12	
15 - 19	5295	2596	2699	8601	56	-	-	-	-	-	-	11	147	1054	2702	4631	19 - 15	14 - 12	14 - 12	
20 - 24	40890	19761	21129	21772	62	-	-	1	9	86	465	1955	4548	5894	4726	4026	24 - 20	19 - 15	14 - 12	
25 - 29	72831	35434	37397	22193	53	9	34	114	438	1305	3274	5336	4891	3178	1882	1679	29 - 25	24 - 20	19 - 15	
30 - 34	89464	43432	46032	18936	49	235	458	1086	1963	3119	3778	3411	2131	1051	709	946	34 - 30	29 - 25	24 - 20	
35 - 39	91153	44168	46985	15077	46	1394	1269	1874	2306	2289	1994	1489	815	517	416	668	39 - 35	34 - 30	29 - 25	
40 - 44	80521	38593	41928	11514	35	2460	1336	1587	1473	1335	989	724	468	342	240	525	44 - 40	39 - 35	34 - 30	
45 - 49	57531	27748	29783	8083	34	1891	1003	1010	986	906	654	477	315	213	195	399	49 - 45	44 - 40	39 - 35	
50 - 54	56043	26611	29432	7802	57	1993	911	1020	919	757	575	445	334	225	184	382	54 - 50	49 - 45	44 - 40	
55 - 59	49528	23635	25893	6785	34	1773	850	935	778	655	470	371	279	207	140	293	59 - 55	54 - 50	49 - 45	
60 - 64	46657	21981	24676	6857	138	1396	803	944	890	689	581	425	336	212	185	258	64 - 60	59 - 55	54 - 50	
65+	94494	44597	49897	15875	395	1840	1432	1723	2075	2118	1833	1536	1118	766	532	507	+65	64 - 60	59 - 55	
Not stated	305	131	174	93	20	4	1	4	9	7	7	11	7	7	4	12	غير مبين	64 - 60	59 - 55	
Total	684713	328687	356026	143623	979	12995	8097	10298	11846	13266	14620	16191	15389	13666	11916	14360	المجموع	64 - 60	59 - 55	

جدول (19 تابع): النساء الفلسطينيات (12 سنة فأكثر) اللاتي سبق لهن الزواج حسب فئات العمر بالسنوات وعدد المواليد الباقين على قيد الحياة حسب الجنس ونوع التجمع

Table (19 Cont.): Ever Married Palestinian Women (12 Years and Over) by Age in Years, Number of Children Still Alive by Sex and Type of Locality (Camps, مخيمات)

العمر وجنس المولود	مجموع المواليد الباقين على قيد الحياة			مجموع النساء (12 سنة فأكثر) اللاتي سبق لهن الزواج	عدد النساء حسب عدد المواليد الباقين على قيد الحياة حسب الجنس													العمر وجنس المولود
	Total Number of Children Still Alive				Ever Married Women with Indicated Number of Children Still Alive by Sex													
	كلا الجنسين	إناث	ذكور		Total of Ever Married Women (12 Years and Over)	غير مبين	+10	9	8	7	6	5	4	3	2	1	0	
Both Sexes	Female	Male	Not Stated															
Children Males																		مواليد ذكور
12 - 14	-	-	9	-	-	-	-	-	-	-	-	-	-	-	-	-	9	مواليد ذكور
15 - 19	327	327	1063	8	-	-	-	-	-	-	-	-	3	35	248	769	14 - 12	
20 - 24	2669	2669	2988	9	-	-	-	-	-	-	-	21	143	567	1022	1226	19 - 15	
25 - 29	5079	5079	3318	9	-	-	-	2	8	32	150	448	969	975	725	24 - 20		
30 - 34	6420	6420	2836	6	-	-	1	13	44	154	324	628	781	545	340	29 - 25		
35 - 39	5956	5956	2076	2	-	3	10	39	95	208	376	447	433	255	208	34 - 30		
40 - 44	5087	5087	1479	2	4	10	23	48	126	232	293	263	219	121	138	39 - 35		
45 - 49	3647	3647	1015	7	5	9	21	43	108	146	189	187	144	63	93	44 - 40		
50 - 54	4678	4678	1268	10	5	10	35	65	144	191	229	208	165	110	96	49 - 45		
55 - 59	4063	4063	1054	9	5	10	35	68	124	158	184	183	133	80	65	54 - 50		
60 - 64	3411	3411	920	9	2	10	19	60	90	156	160	156	108	85	65	59 - 55		
65+	6527	6527	1990	32	3	12	35	81	124	274	336	410	308	237	138	64 - 60		
Not stated	34	34	18	3	-	-	-	-	1	2	1	1	4	3	3	+65	غير مبين	
Total	47898	47898	20034	106	24	64	179	419	864	1553	2263	3077	3866	3744	3875	المجموع	مواليد إناث	
Children Females																		مواليد إناث
12 - 14	-	-	9	-	-	-	-	-	-	-	-	-	-	-	-	9	14 - 12	
15 - 19	280	280	1063	8	-	-	-	-	-	-	-	-	1	27	223	804	19 - 15	
20 - 24	2600	2600	2988	9	-	-	-	-	1	5	26	141	507	1028	1271	24 - 20		
25 - 29	4917	4917	3318	9	-	-	-	-	10	41	184	428	794	1044	808	29 - 25		
30 - 34	5936	5936	2836	6	1	-	4	17	47	113	323	516	730	628	451	34 - 30		
35 - 39	5800	5800	2076	2	4	4	22	36	112	190	321	413	416	318	238	39 - 35		
40 - 44	4668	4668	1479	2	2	15	27	50	110	178	226	274	249	173	173	44 - 40		
45 - 49	3407	3407	1015	7	9	9	19	48	78	127	164	189	160	98	107	49 - 45		
50 - 54	4405	4405	1268	10	8	19	25	48	114	181	208	243	160	144	108	54 - 50		
55 - 59	3792	3792	1054	9	7	12	29	43	107	160	174	185	139	107	82	59 - 55		
60 - 64	3094	3094	920	9	1	7	5	40	88	137	161	146	153	100	73	64 - 60		
65+	5949	5949	1990	32	3	5	23	59	115	201	312	415	413	262	150	+65	غير مبين	
Not stated	32	32	18	3	-	1	-	-	-	-	2	2	3	3	4	المجموع	مواليد من كلا الجنسين	
Total	44880	44880	20034	106	35	72	154	341	782	1333	2101	2953	3751	4128	4278			
Children Both Sexes																		مواليد من كلا الجنسين
12 - 14	-	-	9	-	-	-	-	-	-	-	-	-	-	-	-	9	14 - 12	
15 - 19	607	280	327	1063	8	-	-	-	-	-	-	1	13	105	354	582	19 - 15	
20 - 24	5269	2600	2669	2988	9	-	-	-	1	8	53	216	589	805	708	599	24 - 20	
25 - 29	9996	4917	5079	3318	9	-	2	3	42	157	398	750	766	544	305	29 - 25		
30 - 34	12356	5936	6420	2836	6	24	39	111	234	420	594	528	369	199	182	34 - 30		
35 - 39	11756	5800	5956	2076	2	138	168	231	311	307	294	207	116	90	128	39 - 35		
40 - 44	9755	4668	5087	1479	2	260	155	195	217	189	111	96	63	44	85	44 - 40		
45 - 49	7054	3407	3647	1015	7	228	114	132	136	119	72	46	41	37	69	49 - 45		
50 - 54	9083	4405	4678	1268	10	320	157	180	133	127	84	66	54	40	57	54 - 50		
55 - 59	7855	3792	4063	1054	9	291	146	134	121	90	76	48	47	31	41	59 - 55		
60 - 64	6505	3094	3411	920	9	209	128	120	117	92	68	47	35	30	40	64 - 60		
65+	12476	5949	6527	1990	32	284	174	227	291	248	228	171	149	86	59	+65	غير مبين	
Not stated	66	32	34	18	3	1	1	1	1	1	2	1	1	2	1	3	المجموع	
Total	92778	44880	47898	20034	106	1755	1084	1334	1604	1758	1980	2177	2243	2013	1821	2159		

جدول (19 تابع): النساء الفلسطينيات (12 سنة فأكثر) اللاتي سبق لهن الزواج حسب فئات العمر بالسنوات وعدد المواليد الباقين على قيد الحياة حسب الجنس ونوع التجمع

Table (19 Cont.): Ever Married Palestinian Women (12 Years and Over) by Age in Years, Number of Children Still Alive by Sex and Type of Locality

(المجموع، Total)

Age & Sex of Children	مجموع المواليد الباقين على قيد الحياة			مجموع النساء (12 سنة فأكثر) اللاتي سبق لهن الزواج	عدد النساء حسب عدد المواليد الباقين على قيد الحياة حسب الجنس												العمر و جنس المولود	
	Total Number of Children Still Alive				Total of Ever Married Women (12 Years and Over)	Ever Married Women with Indicated Number of Children Still Alive by Sex												
	كلا الجنسين	إناث	ذكور			غير مبين	+10	9	8	7	6	5	4	3	2	1		0
Both Sexes	Female	Male	Not Stated															
Children Males																		مواليد ذكور
12 - 14	1		1	99	-	-	-	-	-	-	-	-	-	-	-	-	1	98
15 - 19	5645		5645	17720	91	-	-	-	-	-	-	-	-	35	700	4140	12754	14 - 12
20 - 24	43214		43214	45740	141	-	-	-	1	1	31	340	2380	9063	16420	17363	24 - 20	
25 - 29	77683		77683	47953	121	-	1	3	19	81	574	2470	7408	14071	13915	9290	29 - 25	
30 - 34	98106		98106	42456	120	1	8	58	190	673	2162	5217	9763	11678	7869	4717	34 - 30	
35 - 39	98186		98186	33495	103	26	62	234	621	1534	3436	5842	7703	7152	3975	2807	39 - 35	
40 - 44	85487		85487	24933	72	87	165	381	975	2010	3405	4614	5076	4136	2181	1831	44 - 40	
45 - 49	63493		63493	18223	79	66	139	394	761	1534	2453	3426	3523	2907	1522	1419	49 - 45	
50 - 54	64051		64051	17841	125	78	166	452	877	1689	2467	3197	3333	2620	1488	1349	54 - 50	
55 - 59	54066		54066	14596	96	65	141	370	784	1488	2215	2658	2614	2021	1160	984	59 - 55	
60 - 64	50701		50701	14208	284	46	120	294	739	1317	2058	2626	2582	2010	1157	975	64 - 60	
65+	101752		101752	31825	868	67	150	415	1098	2268	4018	5518	6096	5455	3733	2139	+65	
Not stated	304		304	184	42	-	-	1	3	5	12	9	21	29	28	34	غير مبين	
Total	742689		742689	309273	2142	436	952	2602	6068	12600	22831	35917	50534	61842	57589	55760	المجموع	
Children Females																		مواليد إناث
12 - 14	-	-		99	-	-	-	-	-	-	-	-	-	-	-	-	-	99
15 - 19	5314	5314		17720	91	-	-	-	-	-	-	4	46	612	3936	13031	19 - 15	
20 - 24	40658	40658		45740	141	-	-	-	-	9	63	465	2313	7688	16114	18947	24 - 20	
25 - 29	73318	73318		47953	121	-	-	6	38	164	736	2533	6429	12064	14793	11069	29 - 25	
30 - 34	91901	91901		42456	120	5	12	79	265	829	2166	4672	7991	10590	9608	6119	34 - 30	
35 - 39	92730	92730		33495	103	38	98	289	741	1656	3007	4893	6633	7052	5409	3576	39 - 35	
40 - 44	78870	78870		24933	72	68	190	419	918	1763	2870	3883	4646	4516	3247	2341	44 - 40	
45 - 49	59370	59370		18223	79	93	166	368	789	1308	2155	2905	3287	3054	2217	1802	49 - 45	
50 - 54	58806	58806		17841	125	81	138	348	762	1418	2229	2843	3178	2977	2081	1661	54 - 50	
55 - 59	49632	49632		14596	96	70	108	319	666	1228	1936	2380	2650	2266	1658	1219	59 - 55	
60 - 64	45330	45330		14208	284	27	86	193	499	1047	1763	2428	2645	2456	1577	1203	64 - 60	
65+	91353	91353		31825	868	32	86	278	777	1772	3319	4914	6238	6199	4590	2752	+65	
Not stated	269	269		184	42	-	2	1	2	1	5	11	20	32	30	38	غير مبين	
Total	687551	687551		309273	2142	414	886	2300	5457	11195	20249	31931	46076	59506	65260	63857	المجموع	
Children Both Sexes																		مواليد من كلا الجنسين
12 - 14	1	-	1	99	-	-	-	-	-	-	-	-	-	-	-	1	98	
15 - 19	10959	5314	5645	17720	91	-	-	-	-	-	-	23	301	2185	5594	9526	19 - 15	
20 - 24	83872	40658	43214	45740	141	-	-	4	16	133	823	3704	9323	12946	10138	8512	24 - 20	
25 - 29	151001	73318	77683	47953	121	14	55	184	773	2481	6213	11109	11099	7708	4381	3815	29 - 25	
30 - 34	190007	91901	98106	42456	120	409	793	1999	3823	6215	8110	8245	5782	2943	1799	2218	34 - 30	
35 - 39	190916	92730	98186	33495	103	2463	2358	3632	4672	5013	4849	3997	2462	1373	999	1574	39 - 35	
40 - 44	164357	78870	85487	24933	72	4380	2549	3104	3157	3059	2568	2135	1336	810	613	1150	44 - 40	
45 - 49	122863	59370	63493	18223	79	3703	1923	2112	2166	2178	1740	1435	933	562	445	947	49 - 45	
50 - 54	122857	58806	64051	17841	125	4067	1908	2131	2095	1837	1587	1299	918	559	433	882	54 - 50	
55 - 59	103698	49632	54066	14596	96	3549	1730	1854	1714	1471	1198	912	673	460	299	640	59 - 55	
60 - 64	96031	45330	50701	14208	284	2828	1672	1871	1851	1499	1228	914	681	445	350	585	64 - 60	
65+	193105	91353	101752	31825	868	4141	2965	3618	4100	4039	3542	2926	2148	1434	977	1067	+65	
Not stated	573	269	304	184	42	8	4	9	13	10	13	17	15	15	15	23	غير مبين	
Total	1430240	687551	742689	309273	2142	25562	15957	20518	24380	27935	31871	36716	35671	31440	26044	31037	المجموع	

جدول 20: النساء الفلسطينيات (12 سنة فأكثر) اللاتي سبق لهن الزواج حسب مدة الحياة الزوجية بالسنوات وعدد المواليد الذين سبق إنجابهم أحياء حسب الجنس ونوع التجمع

Table 20: Ever Married Palestinian Women (12 Years and Over) by Duration of Marriage in Years, Number of Children Ever Born Alive by Sex and Type of Locality (Urban, حضر)

Duration of Marriage & Sex of Children	مجموع المواليد الذين سبق إنجابهم أحياء			مجموع النساء (12 سنة فأكثر) اللاتي سبق لهن الزواج	عدد النساء حسب عدد المواليد الذين سبق إنجابهم أحياء حسب الجنس													مدة الحياة الزوجية و جنس المولود
	Total Number of Children Ever Born Alive				Ever Married Women with Indicated Number of Children Ever Born Alive by Sex													
	كلا الجنسين Both Sexes	إناث Female	ذكور Male		Total of Ever Married Women (12 Years and Over)	غير مبين Not Stated	+10	9	8	7	6	5	4	3	2	1	0	
Children Males																	مواليد ذكور	
0 - 4	14128		14128	27786	62	-	-	-	-	-	1	11	188	2376	8763	16385	4 - 0	
5 - 9	41946		41946	27140	61	-	-	-	2	17	137	866	3602	8830	9215	4410	9 - 5	
10 - 14	48088		48088	20618	59	6	5	5	66	224	908	2357	5218	6427	3655	1688	14 - 10	
15 - 19	44599		44599	14838	49	10	27	86	249	654	1508	2688	3693	3470	1584	820	19 - 15	
20 - 24	46779		46779	13314	39	48	75	209	504	1049	1840	2609	2903	2366	1022	650	24 - 20	
25 - 29	40461		40461	10435	43	99	152	282	587	1033	1549	1950	1994	1621	683	442	29 - 25	
30 - 34	33505		33505	8008	64	124	148	349	605	863	1214	1459	1452	978	454	298	34 - 30	
35+	104082		104082	22745	269	497	611	1213	2108	3144	3738	3968	3341	2181	983	692	+35	
Not stated	987		987	732	411	2	3	8	17	18	33	52	43	51	41	53	غير مبين	
Total	374575		374575	145616	1057	786	1021	2152	4138	7002	10928	15960	22434	28300	26400	25438	المجموع	
Children Females																	مواليد إناث	
0 - 4	13194	13194		27786	62	-	-	-	-	-	1	11	210	2099	8317	17086	4 - 0	
5 - 9	39415	39415		27140	61	-	1	-	12	34	155	944	3322	7602	9397	5612	9 - 5	
10 - 14	44699	44699		20618	59	2	2	21	80	305	899	2286	4102	5712	4734	2416	14 - 10	
15 - 19	41633	41633		14838	49	11	29	104	254	690	1362	2326	3170	3263	2353	1227	19 - 15	
20 - 24	44093	44093		13314	39	66	114	243	528	963	1569	2189	2595	2479	1622	907	24 - 20	
25 - 29	37492	37492		10435	43	89	161	285	541	872	1315	1691	1963	1719	1140	616	29 - 25	
30 - 34	31024	31024		8008	64	127	150	286	497	821	1051	1322	1353	1130	752	455	34 - 30	
35+	96231	96231		22745	269	401	489	1023	1846	2681	3438	3861	3581	2706	1528	922	+35	
Not stated	969	969		732	411	3	4	10	11	17	31	48	53	44	48	52	غير مبين	
Total	348750	348750		145616	1057	699	950	1972	3769	6383	9821	14678	20349	26754	29891	29293	المجموع	
Children Both Sexes																	مواليد من كلا الجنسين	
0 - 4	27322	13194	14128	27786	62	-	-	-	-	-	16	105	1286	6947	9070	10300	4 - 0	
5 - 9	81361	39415	41946	27140	61	2	6	20	94	499	2025	6313	9815	5684	1284	1337	9 - 5	
10 - 14	92787	44699	48088	20618	59	103	195	585	1454	3108	4957	5243	2807	896	457	754	14 - 10	
15 - 19	86232	41633	44599	14838	49	849	851	1656	2304	2698	2433	1959	933	417	235	454	19 - 15	
20 - 24	90872	44093	46779	13314	39	2375	1346	1711	1812	1803	1587	1118	641	294	203	385	24 - 20	
25 - 29	77953	37492	40461	10435	43	2809	1084	1210	1227	1186	1034	805	442	212	131	252	29 - 25	
30 - 34	64529	31024	33505	8008	64	2824	809	859	891	716	634	527	278	127	86	193	34 - 30	
35+	200313	96231	104082	22745	269	10187	2600	2486	1981	1633	1264	869	515	289	196	456	+35	
Not stated	1956	969	987	732	411	70	20	31	29	21	31	24	21	20	23	31	غير مبين	
Total	723325	348750	374575	145616	1057	19219	6911	8558	9792	11664	13981	16963	16738	14886	11685	14162	المجموع	

جدول (20 تابع): النساء الفلسطينيات (12 سنة فأكثر) اللاتي سبق لهن الزواج حسب مدة الحياة الزوجية بالسنوات وعدد المواليد الذين سبق إنجابهم أحياء حسب الجنس ونوع التجمع

Table (20 Cont.): Ever Married Palestinian Women (12 Years and Over) by Duration of Marriage in Years, Number of Children Ever Born Alive by Sex and Type of Locality (Rural, ريف)

Duration of Marriage & Sex of Children	مجموع المواليد الذين سبق إنجابهم أحياء			مجموع النساء (12 سنة فأكثر) اللاتي سبق لهن الزواج	عدد النساء حسب عدد المواليد الذين سبق إنجابهم أحياء حسب الجنس												مدة الحياة الزوجية و جنس المولود
	Total Number of Children Ever Born Alive				Ever Married Women with Indicated Number of Children Ever Born Alive by Sex												
	كلا الجنسين Both Sexes	إناث Female	ذكور Male		Total of Ever Married Women (12 Years and Over)	غير مبين Not Stated	+10	9	8	7	6	5	4	3	2	1	
Children Males																	مواليد ذكور
0 - 4	13878		13878	27331	106	-	-	-	-	-	1	10	218	2307	8565	16124	4 - 0
5 - 9	45883		45883	27334	53	-	-	-	4	34	226	1205	4358	9189	8249	4016	9 - 5
10 - 14	48811		48811	19259	52	1	7	18	85	322	1109	2784	5213	5452	2843	1373	14 - 10
15 - 19	46775		46775	14121	51	15	36	124	339	808	1878	2989	3522	2516	1134	709	19 - 15
20 - 24	51746		51746	12981	49	88	147	370	716	1373	2269	2677	2445	1591	707	549	24 - 20
25 - 29	43598		43598	9969	49	129	198	414	772	1259	1795	1967	1634	993	429	330	29 - 25
30 - 34	34473		34473	7591	41	141	195	407	696	1014	1308	1373	1085	670	359	302	34 - 30
35+	115942		115942	24373	266	623	767	1420	2377	3537	4304	4229	3231	1999	951	669	+35
Not stated	1199		1199	664	312	4	5	9	16	32	36	50	69	55	40	36	غير مبين
Total	402305		402305	143623	979	1001	1355	2762	5005	8379	12926	17284	21775	24772	23277	24108	المجموع
Children Females																	مواليد إناث
0 - 4	13215	13215		27331	106	-	-	-	-	-	-	19	261	2131	8094	16720	4 - 0
5 - 9	42671	42671		27334	53	-	-	-	7	37	285	1240	3878	7723	8935	5176	9 - 5
10 - 14	46350	46350		19259	52	-	8	36	127	451	1171	2533	4231	5007	3701	1942	14 - 10
15 - 19	44369	44369		14121	51	25	58	159	398	906	1625	2425	3033	2735	1700	1006	19 - 15
20 - 24	47955	47955		12981	49	96	169	334	717	1239	1759	2296	2356	2010	1236	720	24 - 20
25 - 29	40300	40300		9969	49	138	192	358	711	1044	1524	1712	1725	1325	728	463	29 - 25
30 - 34	31846	31846		7591	41	130	170	353	572	910	1122	1255	1226	900	521	391	34 - 30
35+	106871	106871		24373	266	508	606	1208	2001	2997	3885	4309	3698	2599	1401	895	+35
Not stated	1079	1079		664	312	-	-	11	16	24	42	49	52	61	51	46	غير مبين
Total	374656	374656		143623	979	897	1203	2459	4549	7608	11413	15838	20460	24491	26367	27359	المجموع
Children Both Sexes																	مواليد من كلا الجنسين
0 - 4	27093	13215	13878	27331	106	-	-	-	-	-	13	164	1532	6453	8870	10193	4 - 0
5 - 9	88554	42671	45883	27334	53	5	6	46	171	913	3077	7277	9002	4418	1071	1295	9 - 5
10 - 14	95161	46350	48811	19259	52	157	344	899	2098	3701	4923	3885	1565	555	366	714	14 - 10
15 - 19	91144	44369	46775	14121	51	1310	1375	2036	2487	2558	1872	1029	454	296	212	441	19 - 15
20 - 24	99701	47955	51746	12981	49	3480	1724	1931	1743	1399	915	647	351	234	153	355	24 - 20
25 - 29	83898	40300	43598	9969	49	3789	1263	1285	1073	858	576	403	226	117	94	236	29 - 25
30 - 34	66319	31846	34473	7591	41	3318	947	811	702	525	393	252	176	124	83	219	34 - 30
35+	222813	106871	115942	24373	266	11975	2864	2671	1991	1461	998	709	478	300	239	421	+35
Not stated	2278	1079	1199	664	312	84	29	31	33	29	29	34	22	24	13	24	غير مبين
Total	776961	374656	402305	143623	979	24118	8552	9710	10298	11444	12796	14400	13806	12521	11101	13898	المجموع

جدول (20 تابع): النساء الفلسطينيات (12 سنة فأكثر) اللاتي سبق لهن الزواج حسب مدة الحياة الزوجية بالسنوات وعدد المواليد الذين سبق إنجابهم أحياء حسب الجنس ونوع التجمع

Table (20 Cont.): Ever Married Palestinian Women (12 Years and Over) by Duration of Marriage in Years, Number of Children Ever Born Alive by Sex and Type of Locality (Camps, مخيمات)

Duration of Marriage & Sex of Children	مجموع المواليد الذين سبق إنجابهم أحياء			مجموع النساء (12 سنة فأكثر) اللاتي سبق لهن الزواج	عدد النساء حسب عدد المواليد الذين سبق إنجابهم أحياء حسب الجنس												مدة الحياة الزوجية وجنس المولود
	Total Number of Children Ever Born Alive				Ever Married Women with Indicated Number of Children Ever Born Alive by Sex												
	كلا الجنسين Both Sexes	إناث Female	ذكور Male		Total of Ever Married Women (12 Years and Over)	غير مبين Not Stated	+10	9	8	7	6	5	4	3	2	1	
Children Males																	مواليد ذكور
0 - 4	2121		2121	4184	15	-	-	-	-	-	-	3	23	361	1318	2464	4 - 0
5 - 9	6815		6815	4142	4	-	-	-	1	3	31	179	630	1393	1243	658	9 - 5
10 - 14	6707		6707	2672	3	1	-	2	16	40	149	393	678	795	387	208	14 - 10
15 - 19	5894		5894	1784	3	4	4	15	40	113	234	364	448	319	132	108	19 - 15
20 - 24	6429		6429	1637	7	6	16	41	81	185	294	346	278	214	100	69	24 - 20
25 - 29	5268		5268	1240	2	16	14	55	83	165	220	234	210	117	68	56	29 - 25
30 - 34	4713		4713	1039	14	15	32	56	87	156	167	186	150	93	48	35	34 - 30
35+	16077		16077	3263	24	82	109	222	384	479	586	537	411	225	109	95	+35
Not stated	117		117	73	34	1	2	-	2	3	4	1	4	6	8	8	غير مبين
Total	54141		54141	20034	106	125	177	391	694	1144	1685	2243	2832	3523	3413	3701	المجموع
Children Females																	مواليد إناث
0 - 4	2019	2019		4184	15	-	-	-	-	-	-	2	40	320	1251	2556	4 - 0
5 - 9	6452	6452		4142	4	-	-	-	1	6	30	190	595	1199	1316	801	9 - 5
10 - 14	6294	6294		2672	3	1	1	1	17	63	139	364	559	706	530	288	14 - 10
15 - 19	5456	5456		1784	3	1	1	22	38	104	205	315	375	378	205	137	19 - 15
20 - 24	6097	6097		1637	7	9	23	43	80	145	230	307	355	217	141	80	24 - 20
25 - 29	4969	4969		1240	2	13	22	42	70	143	183	238	231	149	89	58	29 - 25
30 - 34	4478	4478		1039	14	18	17	53	81	118	206	154	162	115	70	31	34 - 30
35+	14556	14556		3263	24	86	80	165	267	397	554	553	510	330	178	119	+35
Not stated	96	96		73	34	-	-	2	-	1	2	7	7	5	5	10	غير مبين
Total	50417	50417		20034	106	128	144	328	554	977	1549	2130	2834	3419	3785	4080	المجموع
Children Both Sexes																	مواليد من كلا الجنسين
0 - 4	4140	2019	2121	4184	15	-	-	-	-	-	2	20	223	985	1411	1528	4 - 0
5 - 9	13267	6452	6815	4142	4	-	1	7	19	116	472	1119	1357	650	166	231	9 - 5
10 - 14	13001	6294	6707	2672	3	21	36	110	279	530	680	532	228	79	68	106	14 - 10
15 - 19	11350	5456	5894	1784	3	157	151	248	358	324	234	108	57	48	31	65	19 - 15
20 - 24	12526	6097	6429	1637	7	420	245	261	211	177	102	72	47	31	28	36	24 - 20
25 - 29	10237	4969	5268	1240	2	424	167	203	150	103	55	39	36	21	8	32	29 - 25
30 - 34	9191	4478	4713	1039	14	459	149	109	96	71	47	35	18	13	10	18	34 - 30
35+	30633	14556	16077	3263	24	1730	406	322	218	190	116	82	59	29	22	65	+35
Not stated	213	96	117	73	34	10	2	1	4	2	-	3	3	5	2	7	غير مبين
Total	104558	50417	54141	20034	106	3221	1157	1261	1335	1513	1708	2010	2028	1861	1746	2088	المجموع

جدول (20 تابع): النساء الفلسطينيات (12 سنة فأكثر) اللاتي سبق لهن الزواج حسب مدة الحياة الزوجية بالسنوات وعدد المواليد الذين سبق إنجابهم أحياء حسب الجنس ونوع التجمع

Table (20 Cont.): Ever Married Palestinian Women (12 Years and Over) by Duration of Marriage in Years, Number of Children Ever Born Alive by Sex and Type of Locality (المجموع، Total)

Duration of Marriage & Sex of Children	مجموع المواليد الذين سبق إنجابهم أحياء Total Number of Children Ever Born Alive			مجموع النساء (12 سنة فأكثر) اللاتي سبق لهن الزواج Total of Ever Married Women (12 Years and Over)	عدد النساء حسب عدد المواليد الذين سبق إنجابهم أحياء حسب الجنس Ever Married Women with Indicated Number of Children Ever Born Alive by Sex												مدة الحياة الزوجية وجنس المولود
	كلا الجنسين	إناث	ذكور		غير مبين	+10	9	8	7	6	5	4	3	2	1	0	
	Both Sexes	Female	Male		Not Stated												
Children Males																	مواليد ذكور
0 - 4	30127		30127	59301	183	-	-	-	-	-	2	24	429	5044	18646	34973	4 - 0
5 - 9	94644		94644	58616	118	-	-	-	7	54	394	2250	8590	19412	18707	9084	9 - 5
10 - 14	103606		103606	42549	114	8	12	25	167	586	2166	5534	11109	12674	6885	3269	14 - 10
15 - 19	97268		97268	30743	103	29	67	225	628	1575	3620	6041	7663	6305	2850	1637	19 - 15
20 - 24	104954		104954	27932	95	142	238	620	1301	2607	4403	5632	5626	4171	1829	1268	24 - 20
25 - 29	89327		89327	21644	94	244	364	751	1442	2457	3564	4151	3838	2731	1180	828	29 - 25
30 - 34	72691		72691	16638	119	280	375	812	1388	2033	2689	3018	2687	1741	861	635	34 - 30
35+	236101		236101	50381	559	1202	1487	2855	4869	7160	8628	8734	6983	4405	2043	1456	+35
Not stated	2303		2303	1469	757	7	10	17	35	53	73	103	116	112	89	97	غير مبين
Total	831021		831021	309273	2142	1912	2553	5305	9837	16525	25539	35487	47041	56595	53090	53247	المجموع
Children Females																	مواليد إناث
0 - 4	28428	28428		59301	183	-	-	-	-	-	1	32	511	4550	17662	36362	4 - 0
5 - 9	88538	88538		58616	118	-	1	-	20	77	470	2374	7795	16524	19648	11589	9 - 5
10 - 14	97343	97343		42549	114	3	11	58	224	819	2209	5183	8892	11425	8965	4646	14 - 10
15 - 19	91458	91458		30743	103	37	88	285	690	1700	3192	5066	6578	6376	4258	2370	19 - 15
20 - 24	98145	98145		27932	95	171	306	620	1325	2347	3558	4792	5306	4706	2999	1707	24 - 20
25 - 29	82761	82761		21644	94	240	375	685	1322	2059	3022	3641	3919	3193	1957	1137	29 - 25
30 - 34	67348	67348		16638	119	275	337	692	1150	1849	2379	2731	2741	2145	1343	877	34 - 30
35+	217658	217658		50381	559	995	1175	2396	4114	6075	7877	8723	7789	5635	3107	1936	+35
Not stated	2144	2144		1469	757	3	4	23	27	42	75	104	112	110	104	108	غير مبين
Total	773823	773823		309273	2142	1724	2297	4759	8872	14968	22783	32646	43643	54664	60043	60732	المجموع
Children Both Sexes																	مواليد من كلا الجنسين
0 - 4	58555	28428	30127	59301	183	-	-	-	-	-	31	289	3041	14385	19351	22021	4 - 0
5 - 9	183182	88538	94644	58616	118	7	13	73	284	1528	5574	14709	20174	10752	2521	2863	9 - 5
10 - 14	200949	97343	103606	42549	114	281	575	1594	3831	7339	10560	9660	4600	1530	891	1574	14 - 10
15 - 19	188726	91458	97268	30743	103	2316	2377	3940	5149	5580	4539	3096	1444	761	478	960	19 - 15
20 - 24	203099	98145	104954	27932	95	6275	3315	3903	3766	3379	2604	1837	1039	559	384	776	24 - 20
25 - 29	172088	82761	89327	21644	94	7022	2514	2698	2450	2147	1665	1247	704	350	233	520	29 - 25
30 - 34	140039	67348	72691	16638	119	6601	1905	1779	1689	1312	1074	814	472	264	179	430	34 - 30
35+	453759	217658	236101	50381	559	23892	5870	5479	4190	3284	2378	1660	1052	618	457	942	+35
Not stated	4447	2144	2303	1469	757	164	51	63	66	52	60	61	46	49	38	62	غير مبين
Total	1604844	773823	831021	309273	2142	46558	16620	19529	21425	24621	28485	33373	32572	29268	24532	30148	المجموع

جدول 21: النساء الفلسطينيات (12 سنة فأكثر) اللاتي سبق لهن الزواج حسب مدة الحياة الزوجية بالسنوات وعدد المواليد الباقين على قيد الحياة حسب الجنس ونوع التجمع

Table 21: Ever Married Palestinian Women (12 Years and Over) by Duration of Marriage in Years, Number of Children Still Alive by Sex and Type of Locality
(حضر، Urban)

مدة الحياة الزوجية وجنس المولود	مجموع المواليد الباقين على قيد الحياة			مجموع النساء (12 سنة فأكثر) اللاتي سبق لهن الزواج	عدد النساء حسب عدد المواليد الباقين على قيد الحياة حسب الجنس											مدة الحياة الزوجية وجنس المولود	
	Total Number of Children Still Alive				Ever Married Women with Indicated Number of Children Still Alive by Sex												
	كلا الجنسين Both Sexes	إناث Female	ذكور Male		Total of Ever Married Women (12 Years and Over)	غير مبين Not Stated	+10	9	8	7	6	5	4	3	2		1
Children Males																	
0 - 4	13687		13687	27786	62	-	-	-	-	-	-	3	154	2256	8701	16610	مواليد ذكور
5 - 9	40447		40447	27140	61	-	-	-	1	3	96	704	3353	8792	9483	4647	4 - 0
10 - 14	45941		45941	20618	59	-	1	1	34	157	712	2145	5108	6683	3914	1804	9 - 5
15 - 19	42135		42135	14838	49	3	10	50	172	497	1289	2598	3784	3747	1746	893	14 - 10
20 - 24	43496		43496	13314	39	14	40	120	351	834	1673	2592	3133	2632	1177	709	19 - 15
25 - 29	36797		36797	10435	43	39	75	158	405	863	1400	2065	2228	1835	816	508	24 - 20
30 - 34	29626		29626	8008	64	36	66	189	436	737	1135	1501	1640	1238	603	363	29 - 25
35+	85798		85798	22745	269	74	204	1516	1194	2334	3531	4475	4348	3221	1667	912	34 - 30
Not stated	838		838	732	411	-	1	4	6	18	27	48	54	56	46	61	+35
Total	338765		338765	145616	1057	166	397	1038	2599	5443	9863	16131	23802	30460	28153	26507	غير مبين
Children Females																	المجموع
0 - 4	12879	12879		27786	62	-	-	-	-	-	-	7	180	2003	8305	17229	مواليد إناث
5 - 9	38120	38120		27140	61	-	1	-	2	26	123	818	3164	7472	9618	5855	4 - 0
10 - 14	42939	42939		20618	59	1	1	13	50	235	769	2161	3992	5808	4975	2554	9 - 5
15 - 19	39416	39416		14838	49	5	15	53	187	584	1211	2221	3233	3401	2551	1328	14 - 10
20 - 24	40878	40878		13314	39	23	64	171	394	801	1450	2133	2700	2713	1825	1001	19 - 15
25 - 29	34023	34023		10435	43	30	76	195	385	724	1237	1695	2092	1924	1338	696	24 - 20
30 - 34	27268	27268		8008	64	43	71	171	367	620	991	1365	1489	1348	942	537	29 - 25
35+	77659	77659		22745	269	70	138	391	951	1877	2999	4028	4459	3852	2431	1280	34 - 30
Not stated	802	802		732	411	-	3	4	7	9	26	41	64	51	52	64	+35
Total	313984	313984		145616	1057	172	369	998	2343	4876	8806	14469	21373	28572	32037	30544	غير مبين
Children Both Sexes																	المجموع
0 - 4	26566	12879	13687	27786	62	-	-	-	-	-	7	60	1130	6828	9245	10454	مواليد من كلا الجنسين
5 - 9	78567	38120	40447	27140	61	1	2	6	50	316	1681	5953	10099	6146	1439	1386	4 - 0
10 - 14	88880	42939	45941	20618	59	30	115	365	1166	2828	5014	5644	3101	1014	509	773	9 - 5
15 - 19	81551	39416	42135	14838	49	447	650	1430	2295	2811	2690	2196	1059	471	268	472	14 - 10
20 - 24	84374	40878	43496	13314	39	1515	1242	1732	1938	2024	1740	1357	749	341	226	411	19 - 15
25 - 29	70820	34023	36797	10435	43	1865	1071	1296	1394	1367	1189	972	552	251	163	272	24 - 20
30 - 34	56894	27268	29626	8008	64	1858	867	931	995	936	801	660	391	182	114	209	29 - 25
35+	163457	77659	85798	22745	269	5061	2806	3102	3057	2599	2110	1481	934	503	319	504	34 - 30
Not stated	1640	802	838	732	411	35	23	24	35	30	39	25	24	25	24	37	+35
Total	652749	313984	338765	145616	1057	10812	6776	8886	10930	12911	15271	18348	18039	15761	12307	14518	غير مبين
																	المجموع

جدول (21 تابع): النساء الفلسطينيات (12 سنة فأكثر) اللاتي سبق لهن الزواج حسب مدة الحياة الزوجية بالسنوات وعدد المواليد الباقين على قيد الحياة حسب الجنس ونوع التجمع

Table (21 Cont.): Ever Married Palestinian Women (12 Years and Over) by Duration of Marriage in Years, Number of Children Still Alive by Sex and Type of Locality

(ريف, Rural)

مدة الحياة الزوجية وجنس المواليد	مجموع المواليد الباقين على قيد الحياة			مجموع النساء (12 سنة فأكثر) اللاتي سبق لهن الزواج	عدد النساء حسب عدد المواليد الباقين على قيد الحياة حسب الجنس												
	Total Number of Children Still Alive				Ever Married Women with Indicated Number of Children Still Alive by Sex												
	كلا الجنسين	إناث	ذكور		Total of Ever Married Women (12 Years and Over)	غير مبين	+10	9	8	7	6	5	4	3	2	1	0
Both Sexes	Female	Male	Not Stated														
Duration of Marriage & Sex of Children																	
Children Males																	مواليد ذكور
0 - 4	13390	13390	13390	27331	106	-	-	-	-	-	-	6	176	2162	8514	16367	4 - 0
5 - 9	43766	43766	43766	27334	53	-	-	-	1	12	149	978	4011	9169	8659	4302	9 - 5
10 - 14	46264	46264	46264	19259	52	-	3	6	48	216	851	2564	5154	5711	3162	1492	14 - 10
15 - 19	43615	43615	43615	14121	51	3	9	76	225	615	1606	2878	3681	2871	1303	803	19 - 15
20 - 24	47274	47274	47274	12981	49	36	70	224	525	1106	2051	2752	2733	1895	918	622	24 - 20
25 - 29	39153	39153	39153	9969	49	51	96	270	544	1038	1658	2118	1871	1304	575	395	29 - 25
30 - 34	29817	29817	29817	7591	41	41	78	251	429	845	1236	1493	1369	913	526	369	34 - 30
35+	91765	91765	91765	24373	266	115	232	556	1268	2442	3834	4689	4582	3423	1980	986	+35
Not stated	982	982	982	664	312	-	3	2	10	19	30	45	78	68	55	42	غير مبين
Total	356026	356026	356026	143623	979	246	491	1385	3050	6293	11415	17523	23655	27516	25692	25378	المجموع
Children Females																	مواليد إناث
0 - 4	12761	12761	12761	27331	106	-	-	-	-	-	-	13	228	2003	8019	16962	4 - 0
5 - 9	40844	40844	40844	27334	53	-	-	-	3	23	219	1060	3618	7642	9212	5504	9 - 5
10 - 14	43922	43922	43922	19259	52	-	1	20	92	339	997	2341	4155	5119	4023	2120	14 - 10
15 - 19	41367	41367	41367	14121	51	4	31	112	296	724	1468	2303	3091	2984	1940	1117	19 - 15
20 - 24	43541	43541	43541	12981	49	39	89	204	554	995	1590	2317	2560	2230	1497	857	24 - 20
25 - 29	35696	35696	35696	9969	49	50	95	217	486	843	1439	1748	1901	1638	953	550	29 - 25
30 - 34	27271	27271	27271	7591	41	37	71	187	390	702	1062	1314	1374	1198	724	491	34 - 30
35+	82437	82437	82437	24373	266	77	158	406	944	1901	3306	4221	4774	4276	2665	1379	+35
Not stated	848	848	848	664	312	-	-	2	8	10	29	44	49	93	62	55	غير مبين
Total	328687	328687	328687	143623	979	207	445	1148	2773	5537	10110	15361	21750	27183	29095	29035	المجموع
Children Both Sexes																	مواليد من كلا الجنسين
0 - 4	26151	12761	13390	27331	106	-	-	-	-	-	8	100	1320	6366	9019	10412	4 - 0
5 - 9	84610	40844	43766	27334	53	2	3	10	97	561	2579	7033	9432	4914	1287	1363	9 - 5
10 - 14	90186	43922	46264	19259	52	52	191	624	1683	3433	5168	4332	1864	686	431	743	14 - 10
15 - 19	84982	41367	43615	14121	51	703	1057	1830	2535	2842	2153	1293	563	379	252	463	19 - 15
20 - 24	90815	43541	47274	12981	49	2261	1544	2060	2015	1728	1145	805	484	317	196	377	24 - 20
25 - 29	74849	35696	39153	9969	49	2516	1300	1449	1305	1122	792	554	329	174	130	249	29 - 25
30 - 34	57088	27271	29817	7591	41	2072	991	994	953	737	586	395	283	164	134	241	34 - 30
35+	174202	82437	91765	24373	266	5358	2986	3307	3216	2802	2153	1636	1077	637	449	486	+35
Not stated	1830	848	982	664	312	31	25	24	42	41	36	43	37	29	18	26	غير مبين
Total	684713	328687	356026	143623	979	12995	8097	10298	11846	13266	14620	16191	15389	13666	11916	14360	المجموع

جدول (21 تابع): النساء الفلسطينيات (12 سنة فأكثر) اللاتي سبق لهن الزواج حسب مدة الحياة الزوجية بالسنوات وعدد المواليد الباقين على قيد الحياة حسب الجنس ونوع التجمع

Table (21 Cont.): Ever Married Palestinian Women (12 Years and Over) by Duration of Marriage in Years, Number of Children Still Alive by Sex and Type of Locality

(مخيمات، Camps)

Duration of Marriage & Sex of Children	مجموع المواليد الباقين على قيد الحياة			مجموع النساء (12 سنة فأكثر) اللاتي سبق لهن الزواج	عدد النساء حسب عدد المواليد الباقين على قيد الحياة حسب الجنس													مدة الحياة الزوجية وجنس المواليد
	Total Number of Children Still Alive				Ever Married Women with Indicated Number of Children Still Alive by Sex													
	كلا الجنسين Both Sexes	إناث Female	ذكور Male		غير مبين Not Stated	+10	9	8	7	6	5	4	3	2	1	0		
Children Males																		
0 - 4	2063		2063	4184	15	-	-	-	-	-	-	-	25	335	1318	2491		مواليد ذكور
5 - 9	6560		6560	4142	4	-	-	-	-	1	21	149	585	1402	1294	686		4 - 0
10 - 14	6364		6364	2672	3	-	-	-	11	26	130	355	663	818	436	230		9 - 5
15 - 19	5488		5488	1784	3	1	1	8	25	84	207	357	463	357	160	118		14 - 10
20 - 24	5853		5853	1637	7	1	8	26	52	150	252	366	306	262	132	75		19 - 15
25 - 29	4691		4691	1240	2	7	9	22	53	135	216	247	232	168	82	67		24 - 20
30 - 34	4061		4061	1039	14	3	12	37	60	123	165	185	193	129	65	53		29 - 25
35+	12719		12719	3263	24	11	34	86	218	341	559	600	605	389	250	146		34 - 30
Not stated	99		99	73	34	1	-	-	-	4	3	4	5	6	7	9		+35
Total	47898		47898	20034	106	24	64	179	419	864	1553	2263	3077	3866	3744	3875		غير مبين
Children Females																		المجموع
0 - 4	1952	1952		4184	15	-	-	-	-	-	-	1	36	301	1238	2593		مواليد إناث
5 - 9	6232	6232		4142	4	-	-	-	-	5	24	167	559	1190	1357	836		4 - 0
10 - 14	5996	5996		2672	3	-	-	2	9	44	121	346	557	710	573	307		9 - 5
15 - 19	5115	5115		1784	3	1	1	14	28	89	170	309	370	408	242	149		14 - 10
20 - 24	5582	5582		1637	7	5	14	32	62	124	200	304	352	263	173	101		19 - 15
25 - 29	4476	4476		1240	2	6	17	19	55	116	174	227	257	174	128	65		24 - 20
30 - 34	3800	3800		1039	14	8	6	17	42	110	175	181	185	165	91	45		29 - 25
35+	11650	11650		3263	24	15	34	68	145	294	467	562	633	532	319	170		34 - 30
Not stated	77	77		73	34	-	-	2	-	-	2	4	4	8	7	12		+35
Total	44880	44880		20034	106	35	72	154	341	782	1333	2101	2953	3751	4128	4278		غير مبين
Children Both Sexes																		المجموع
0 - 4	4015	1952	2063	4184	15	-	-	-	-	-	1	14	193	970	1435	1556		مواليد من كلا الجنسين
5 - 9	12792	6232	6560	4142	4	-	-	-	13	76	408	1081	1426	712	179	243		4 - 0
10 - 14	12360	5996	6364	2672	3	5	20	74	221	497	727	571	274	97	72	111		9 - 5
15 - 19	10603	5115	5488	1784	3	83	119	208	360	370	272	140	68	55	38	68		14 - 10
20 - 24	11435	5582	5853	1637	7	266	222	264	256	218	132	89	66	44	34	39		19 - 15
25 - 29	9167	4476	4691	1240	2	270	159	211	175	155	97	53	40	32	12	34		24 - 20
30 - 34	7861	3800	4061	1039	14	283	134	149	130	101	84	53	32	20	16	23		29 - 25
35+	24369	11650	12719	3263	24	844	427	428	443	336	258	174	141	78	33	77		34 - 30
Not stated	176	77	99	73	34	4	3	-	6	5	1	2	3	5	2	8		+35
Total	92778	44880	47898	20034	106	1755	1084	1334	1604	1758	1980	2177	2243	2013	1821	2159		غير مبين
																		المجموع

جدول (21 تابع): النساء الفلسطينيات (12 سنة فأكثر) اللاتي سبق لهن الزواج حسب مدة الحياة الزوجية بالسنوات وعدد المواليد الباقين على قيد الحياة حسب الجنس ونوع التجمع

Table (21 Cont.): Ever Married Palestinian Women (12 Years and Over) by Duration of Marriage in Years, Number of Children Still Alive by Sex and Type of Locality

(المجموع، Total)

Duration of Marriage & Sex of Children	مجموع المواليد الباقين على قيد الحياة			مجموع النساء (12 سنة فأكثر) اللاتي سبق لهن الزواج	عدد النساء حسب عدد المواليد الباقين على قيد الحياة حسب الجنس													مدة الحياة الزوجية وجنس المواليد
	Total Number of Children Still Alive				Ever Married Women with Indicated Number of Children Still Alive by Sex													
	كلا الجنسين	إناث	ذكور		غير مبين	+10	9	8	7	6	5	4	3	2	1	0		
Both Sexes	Female	Male	Total of Ever Married Women (12 Years and Over)	Not Stated														
Children Males																	مواليد ذكور	
0 - 4	29140		29140	59301	183	-	-	-	-	-	-	9	355	4753	18533	35468	4 - 0	
5 - 9	90773		90773	58616	118	-	-	-	2	16	266	1831	7949	19363	19436	9635	9 - 5	
10 - 14	98569		98569	42549	114	-	4	7	93	399	1693	5064	10925	13212	7512	3526	14 - 10	
15 - 19	91238		91238	30743	103	7	20	134	422	1196	3102	5833	7928	6975	3209	1814	19 - 15	
20 - 24	96623		96623	27932	95	51	118	370	928	2090	3976	5710	6172	4789	2227	1406	24 - 20	
25 - 29	80641		80641	21644	94	97	180	450	1002	2036	3274	4430	4331	3307	1473	970	29 - 25	
30 - 34	63504		63504	16638	119	80	156	477	925	1705	2536	3179	3202	2280	1194	785	34 - 30	
35+	190282		190282	50381	559	200	470	1158	2680	5117	7924	9764	9535	7033	3897	2044	+35	
Not stated	1919		1919	1469	757	1	4	6	16	41	60	97	137	130	108	112	غير مبين	
Total	742689		742689	309273	2142	436	952	2602	6068	12600	22831	35917	50534	61842	57589	55760	المجموع	
Children Females																	مواليد إناث	
0 - 4	27592	27592		59301	183	-	-	-	-	-	-	21	444	4307	17562	36784	4 - 0	
5 - 9	85196	85196		58616	118	-	1	-	5	54	366	2045	7341	16304	20187	12195	9 - 5	
10 - 14	92857	92857		42549	114	1	2	35	151	618	1887	4848	8704	11637	9571	4981	14 - 10	
15 - 19	85898	85898		30743	103	10	47	179	511	1397	2849	4833	6694	6793	4733	2594	19 - 15	
20 - 24	90001	90001		27932	95	67	167	407	1010	1920	3240	4754	5612	5206	3495	1959	24 - 20	
25 - 29	74195	74195		21644	94	86	188	431	926	1683	2850	3670	4250	3736	2419	1311	29 - 25	
30 - 34	58339	58339		16638	119	88	148	375	799	1432	2228	2860	3048	2711	1757	1073	34 - 30	
35+	171746	171746		50381	559	162	330	865	2040	4072	6772	8811	9866	8660	5415	2829	+35	
Not stated	1727	1727		1469	757	-	3	8	15	19	57	89	117	152	121	131	غير مبين	
Total	687551	687551		309273	2142	414	886	2300	5457	11195	20249	31931	46076	59506	65260	63857	المجموع	
Children Both Sexes																	مواليد من كلا الجنسين	
0 - 4	56732	27592	29140	59301	183	-	-	-	-	-	16	174	2643	14164	19699	22422	4 - 0	
5 - 9	175969	85196	90773	58616	118	3	5	16	160	953	4668	14067	20957	11772	2905	2992	9 - 5	
10 - 14	191426	92857	98569	42549	114	87	326	1063	3070	6758	10909	10547	5239	1797	1012	1627	14 - 10	
15 - 19	177136	85898	91238	30743	103	1233	1826	3468	5190	6023	5115	3629	1690	905	558	1003	19 - 15	
20 - 24	186624	90001	96623	27932	95	4042	3008	4056	4209	3970	3017	2251	1299	702	456	827	24 - 20	
25 - 29	154836	74195	80641	21644	94	4651	2530	2956	2874	2644	2078	1579	921	457	305	555	29 - 25	
30 - 34	121843	58339	63504	16638	119	4213	1992	2074	2078	1774	1471	1108	706	366	264	473	34 - 30	
35+	362028	171746	190282	50381	559	11263	6219	6837	6716	5737	4521	3291	2152	1218	801	1067	+35	
Not stated	3646	1727	1919	1469	757	70	51	48	83	76	76	70	64	59	44	71	غير مبين	
Total	1430240	687551	742689	309273	2142	25562	15957	20518	24380	27935	31871	36716	35671	31440	26044	31037	المجموع	

جدول 22: النساء الفلسطينيات (12 - 59) سنة اللاتي سبق لهن الزواج حسب الحالة التعليمية وفئات العمر بالسنوات وعدد المواليد الذين سبق إنجابهم أحياء
Table 22: Ever Married Palestinian Women (12 - 59) Years by Educational Attainment, Age Groups in Years and (حضر, Urban)

Educational Attainment	Age	مجموع النساء (12 - 59) سنة اللاتي سبق لهن الزواج Total of Ever Married Women (12 - 59) Years	عدد المواليد الذين سبق إنجابهم أحياء خلال 12 شهر السابقة للتعداد Live Births Ever Born in Past 12 Months			العمر	الحالة التعليمية
			كلا الجنسين Both Sexes	إناث Female	ذكور Male		
Illiterate	12 - 14	-	-	-	-	14 - 12	أمي
	15 - 19	105	34	17	17	19 - 15	
	20 - 24	485	188	83	105	24 - 20	
	25 - 29	783	266	129	137	29 - 25	
	30 - 34	1182	350	174	176	34 - 30	
	35 - 39	1593	284	129	155	39 - 35	
	40 - 44	1935	154	77	77	44 - 40	
	45 - 49	2290	30	11	19	49 - 45	
	50 - 54	3423	7	4	3	54 - 50	
	55 - 59	3891	1	1	-	59 - 55	
Not Stated	6	-	-	-	غير مبين		
Total	15693	1314	625	689	المجموع		
Can Read & Write	12 - 14	9	-	-	-	14 - 12	ملم
	15 - 19	407	146	74	72	19 - 15	
	20 - 24	1200	454	216	238	24 - 20	
	25 - 29	1529	518	262	256	29 - 25	
	30 - 34	1899	470	233	237	34 - 30	
	35 - 39	2207	378	194	184	39 - 35	
	40 - 44	1845	139	72	67	44 - 40	
	45 - 49	1478	8	2	6	49 - 45	
	50 - 54	1473	5	2	3	54 - 50	
	55 - 59	993	-	-	-	59 - 55	
Not Stated	11	1	1	-	غير مبين		
Total	13051	2119	1056	1063	المجموع		
Elementary	12 - 14	43	-	-	-	14 - 12	ابتدائي
	15 - 19	2677	905	452	453	19 - 15	
	20 - 24	5326	1989	988	1001	24 - 20	
	25 - 29	5321	1581	771	810	29 - 25	
	30 - 34	4679	1036	505	531	34 - 30	
	35 - 39	4299	594	265	329	39 - 35	
	40 - 44	3234	198	95	103	44 - 40	
	45 - 49	1978	8	6	2	49 - 45	
	50 - 54	1791	1	-	1	54 - 50	
	55 - 59	744	-	-	-	59 - 55	
Not Stated	2	-	-	-	غير مبين		
Total	30094	6312	3082	3230	المجموع		
Preparatory	12 - 14	3	-	-	-	14 - 12	إعدادي
	15 - 19	3998	1234	592	642	19 - 15	
	20 - 24	8246	3113	1473	1640	24 - 20	
	25 - 29	6654	1927	920	1007	29 - 25	
	30 - 34	5592	1218	585	633	34 - 30	
	35 - 39	3196	415	219	196	39 - 35	

جدول (22 تابع): النساء الفلسطينيات (12 - 59) سنة اللاتي سبق لهن الزواج حسب الحالة التعليمية وفئات العمر بالسنوات وعدد المواليد الذين سبق
 Table (22 Cont.): Ever Married Palestinian Women (12 - 59) Years by Educational Attainment, Age Groups in
 (حضر، Urban)

Educational Attainment	Age	مجموع النساء (12 - 59) سنة اللاتي سبق لهن الزواج Total of Ever Married Women (12 - 59) Years	عدد المواليد الذين سبق إنجابهم لحياء خلال 12 شهر السابقة للتعداد Live Births Ever Born in Past 12 Months			العمر	الحالة التعليمية
			كلا الجنسين Both Sexes	إناث Female	ذكور Male		
Secondary	40 - 44	2099	98	47	51	44 - 40	ثانوي
	45 - 49	1272	9	7	2	49 - 45	
	50 - 54	774	1	1	-	54 - 50	
	55 - 59	454	1	1	-	59 - 55	
	Not Stated	6	-	-	-	غير مبين	
	Total	32294	8016	3845	4171	المجموع	
	12 - 14	-	-	-	-	14 - 12	
	15 - 19	839	186	83	103	19 - 15	
	20 - 24	4016	1480	712	768	24 - 20	
	25 - 29	4741	1384	667	717	29 - 25	
	30 - 34	3318	730	361	369	34 - 30	
	35 - 39	2177	253	118	135	39 - 35	
	40 - 44	1285	61	30	31	44 - 40	
Associate Diploma	45 - 49	949	5	3	2	49 - 45	دبلوم متوسط
	50 - 54	501	1	1	-	54 - 50	
	55 - 59	315	-	-	-	59 - 55	
	Not Stated	1	-	-	-	غير مبين	
	Total	18142	4100	1975	2125	المجموع	
	12 - 14	-	-	-	-	14 - 12	
	15 - 19	17	2	2	-	19 - 15	
	20 - 24	1101	386	209	177	24 - 20	
	25 - 29	2062	708	321	387	29 - 25	
	30 - 34	2116	533	261	272	34 - 30	
	35 - 39	1413	238	114	124	39 - 35	
	40 - 44	840	50	26	24	44 - 40	
	45 - 49	719	6	3	3	49 - 45	
Bachelor	50 - 54	489	-	-	-	54 - 50	بكالوريوس
	55 - 59	128	-	-	-	59 - 55	
	Not Stated	3	-	-	-	غير مبين	
	Total	8888	1923	936	987	المجموع	
	12 - 14	-	-	-	-	14 - 12	
	15 - 19	-	-	-	-	19 - 15	
	20 - 24	575	177	82	95	24 - 20	
	25 - 29	1261	431	212	219	29 - 25	
	30 - 34	1736	426	200	226	34 - 30	
	35 - 39	1246	198	103	95	39 - 35	
	40 - 44	550	25	11	14	44 - 40	
	45 - 49	270	1	1	-	49 - 45	
	50 - 54	139	-	-	-	54 - 50	
55 - 59	59	-	-	-	59 - 55		
Total	5836	1258	609	649	المجموع		

جدول (22 تابع): النساء الفلسطينيات (12 - 59) سنة اللاتي سبق لهن الزواج حسب الحالة التعليمية وفئات العمر بالسنوات وعدد المواليد الذين سبق
 Table (22 Cont.): Ever Married Palestinian Women (12 - 59) Years by Educational Attainment, Age Groups in
 (حضر، Urban)

Educational Attainment	Age	مجموع النساء (12 - 59) سنة اللاتي سبق لهن الزواج Total of Ever Married Women (12 - 59) Years	عدد المواليد الذين سبق إنجابهم لحياء خلال 12 شهر السابقة للتعداد Live Births Ever Born in Past 12 Months			العمر	الحالة التعليمية
			كلا الجنسين Both Sexes	إناث Female	ذكور Male		
More Than Bachelor	12 - 14	-	-	-	-	14 - 12	أعلى من بكالوريوس
	15 - 19	-	-	-	-	19 - 15	
	20 - 24	7	3	1	2	24 - 20	
	25 - 29	47	12	4	8	29 - 25	
	30 - 34	106	18	9	9	34 - 30	
	35 - 39	120	22	4	18	39 - 35	
	40 - 44	64	1	-	1	44 - 40	
	45 - 49	45	-	-	-	49 - 45	
	50 - 54	27	-	-	-	54 - 50	
	55 - 59	8	-	-	-	59 - 55	
Not Stated	-	-	-	-	-	غير مبين	
Total	424	56	18	38	المجموع		
Not Stated	12 - 14	-	-	-	-	14 - 12	غير مبين
	15 - 19	13	5	2	3	19 - 15	
	20 - 24	24	10	5	5	24 - 20	
	25 - 29	44	14	8	6	29 - 25	
	30 - 34	56	22	12	10	34 - 30	
	35 - 39	91	13	5	8	39 - 35	
	40 - 44	88	3	1	2	44 - 40	
	45 - 49	124	-	-	-	49 - 45	
	50 - 54	154	-	-	-	54 - 50	
	55 - 59	165	-	-	-	59 - 55	
Not Stated	33	2	1	1	غير مبين		
Total	792	69	34	35	المجموع		
Total	12 - 14	55	-	-	-	14 - 12	المجموع
	15 - 19	8056	2512	1222	1290	19 - 15	
	20 - 24	20980	7800	3769	4031	24 - 20	
	25 - 29	22442	6841	3294	3547	29 - 25	
	30 - 34	20684	4803	2340	2463	34 - 30	
	35 - 39	16342	2395	1151	1244	39 - 35	
	40 - 44	11940	729	359	370	44 - 40	
	45 - 49	9125	67	33	34	49 - 45	
	50 - 54	8771	15	8	7	54 - 50	
	55 - 59	6757	2	2	-	59 - 55	
	Not Stated	62	3	2	1	غير مبين	
	Total	125214	25167	12180	12987	المجموع	

جدول (22 تابع): النساء الفلسطينيات (12 - 59) سنة اللاتي سبق لهن الزواج حسب الحالة التعليمية وفئات العمر بالسنوات وعدد المواليد الذين سبق

Table (22 Cont.): Ever Married Palestinian Women (12 - 59) Years by Educational Attainment, Age Groups in

(ريف , ريف)

Educational Attainment	Age	مجموع النساء (12 - 59) سنة اللاتي سبق لهن الزواج Total of Ever Married Women (12 - 59) Years	عدد المواليد الذين سبق إنجابهم لحياء خلال 12 شهر السابقة للتعداد Live Births Ever Born in Past 12 Months			العمر	الحالة التعليمية
			كلا الجنسين Both Sexes	إناث Female	ذكور Male		
Illiterate	12 - 14	2	1	-	1	14 - 12	أمي
	15 - 19	197	67	28	39	19 - 15	
	20 - 24	708	276	139	137	24 - 20	
	25 - 29	1201	427	200	227	29 - 25	
	30 - 34	1828	548	292	256	34 - 30	
	35 - 39	2560	499	236	263	39 - 35	
	40 - 44	2973	240	115	125	44 - 40	
	45 - 49	3662	44	23	21	49 - 45	
	50 - 54	5264	8	4	4	54 - 50	
	55 - 59	5783	3	1	2	59 - 55	
Not Stated	17	-	-	-	غير مبين		
Total	24195	2113	1038	1075	المجموع		
Can Read & Write	12 - 14	1	-	-	-	14 - 12	ملم
	15 - 19	499	183	101	82	19 - 15	
	20 - 24	1604	641	319	322	24 - 20	
	25 - 29	2225	748	363	385	29 - 25	
	30 - 34	2687	691	340	351	34 - 30	
	35 - 39	2994	522	247	275	39 - 35	
	40 - 44	2882	220	105	115	44 - 40	
	45 - 49	1598	16	10	6	49 - 45	
	50 - 54	1168	7	1	6	54 - 50	
	55 - 59	462	-	-	-	59 - 55	
Not Stated	3	-	-	-	غير مبين		
Total	16123	3028	1486	1542	المجموع		
Elementary	12 - 14	29	-	-	-	14 - 12	ابتدائي
	15 - 19	2905	1013	512	501	19 - 15	
	20 - 24	6401	2503	1181	1322	24 - 20	
	25 - 29	6574	2124	1036	1088	29 - 25	
	30 - 34	5497	1392	690	702	34 - 30	
	35 - 39	4721	760	361	399	39 - 35	
	40 - 44	3297	264	143	121	44 - 40	
	45 - 49	1678	17	8	9	49 - 45	
	50 - 54	825	2	2	-	54 - 50	
	55 - 59	168	-	-	-	59 - 55	
Not Stated	7	-	-	-	غير مبين		
Total	32102	8075	3933	4142	المجموع		
Preparatory	12 - 14	3	-	-	-	14 - 12	إعدادي
	15 - 19	4276	1265	617	648	19 - 15	
	20 - 24	8683	3369	1555	1814	24 - 20	
	25 - 29	6772	2176	1090	1086	29 - 25	
	30 - 34	4914	1229	580	649	34 - 30	
	35 - 39	2401	373	197	176	39 - 35	

جدول (22 تابع): النساء الفلسطينيات (12 - 59) سنة اللاتي سبق لهن الزواج حسب الحالة التعليمية وفئات العمر بالسنوات وعدد المواليد الذين سبق

Table (22 Cont.): Ever Married Palestinian Women (12 - 59) Years by Educational Attainment, Age Groups in

(ريف , ريف)

Educational Attainment	Age	مجموع النساء (12 - 59) سنة اللاتي سبق لهن الزواج Total of Ever Married Women (12 - 59) Years	عدد المواليد الذين سبق إنجابهم لحياء خلال 12 شهر السابقة للتعداد Live Births Ever Born in Past 12 Months			العمر	الحالة التعليمية
			كلا الجنسين Both Sexes	إناث Female	ذكور Male		
Secondary	40 - 44	1259	92	41	51	44 - 40	ثانوي
	45 - 49	449	1	1	-	49 - 45	
	50 - 54	166	-	-	-	54 - 50	
	55 - 59	59	-	-	-	59 - 55	
	Not Stated	6	1	-	1	غير مبين	
	Total	28988	8506	4081	4425	المجموع	
	12 - 14	-	-	-	-	14 - 12	
	15 - 19	705	119	53	66	19 - 15	
	20 - 24	3265	1268	623	645	24 - 20	
	25 - 29	3522	1139	575	564	29 - 25	
	30 - 34	2034	516	256	260	34 - 30	
Associate Diploma	35 - 39	1192	196	89	107	39 - 35	دبلوم متوسط
	40 - 44	533	45	22	23	44 - 40	
	45 - 49	270	2	1	1	49 - 45	
	50 - 54	85	1	1	-	54 - 50	
	55 - 59	39	-	-	-	59 - 55	
	Not Stated	8	-	-	-	غير مبين	
	Total	11653	3286	1620	1666	المجموع	
	12 - 14	-	-	-	-	14 - 12	
	15 - 19	7	2	1	1	19 - 15	
	20 - 24	752	248	119	129	24 - 20	
	25 - 29	1269	471	228	243	29 - 25	
30 - 34	1273	353	175	178	34 - 30		
Bachelor	35 - 39	776	158	84	74	39 - 35	بكالوريوس
	40 - 44	349	33	23	10	44 - 40	
	45 - 49	221	3	2	1	49 - 45	
	50 - 54	81	-	-	-	54 - 50	
	55 - 59	28	-	-	-	59 - 55	
	Not Stated	6	2	-	2	غير مبين	
	Total	4762	1270	632	638	المجموع	
	12 - 14	-	-	-	-	14 - 12	
	15 - 19	-	-	-	-	19 - 15	
	20 - 24	319	102	58	44	24 - 20	
	25 - 29	571	224	114	110	29 - 25	
30 - 34	621	170	82	88	34 - 30		
35 - 39	340	70	34	36	39 - 35		
40 - 44	120	7	3	4	44 - 40		
45 - 49	51	-	-	-	49 - 45		
50 - 54	16	-	-	-	54 - 50		
55 - 59	7	-	-	-	59 - 55		
Not Stated	2	-	-	-	غير مبين		
Total	2047	573	291	282	المجموع		

جدول (22 تابع): النساء الفلسطينيات (12 - 59) سنة اللاتي سبق لهن الزواج حسب الحالة التعليمية وفئات العمر بالسنوات وعدد المواليد الذين سبق

Table (22 Cont.): Ever Married Palestinian Women (12 - 59) Years by Educational Attainment, Age Groups in

(ريف , ريف)

Educational Attainment	Age	مجموع النساء (12 - 59) سنة اللاتي سبق لهن الزواج Total of Ever Married Women (12 - 59) Years	عدد المواليد الذين سبق إنجابهم لحياء خلال 12 شهر السابقة للتعداد Live Births Ever Born in Past 12 Months			العمر	الحالة التعليمية	
			كلا الجنسين Both Sexes	إناث Female	ذكور Male			
More Than Bachelor	12 - 14	-	-	-	-	14 - 12	أعلى من بكالوريوس	
	15 - 19	-	-	-	-	19 - 15		
	20 - 24	2	-	-	-	24 - 20		
	25 - 29	13	4	3	1	29 - 25		
	30 - 34	24	8	3	5	34 - 30		
	35 - 39	21	6	3	3	39 - 35		
	40 - 44	15	2	1	1	44 - 40		
	45 - 49	6	-	-	-	49 - 45		
	50 - 54	4	-	-	-	54 - 50		
	55 - 59	-	-	-	-	59 - 55		
Not Stated	-	-	-	-	-	غير مبين		
Total		85	20	10	10	المجموع		
Not Stated	12 - 14	-	-	-	-	14 - 12	غير مبين	
	15 - 19	12	6	1	5	19 - 15		
	20 - 24	38	14	7	7	24 - 20		
	25 - 29	46	14	7	7	29 - 25		
	30 - 34	58	18	8	10	34 - 30		
	35 - 39	72	17	9	8	39 - 35		
	40 - 44	86	12	4	8	44 - 40		
	45 - 49	148	1	1	-	49 - 45		
	50 - 54	193	-	-	-	54 - 50		
	55 - 59	239	-	-	-	59 - 55		
Not Stated	35	1	1	-	-	غير مبين		
Total		927	83	38	45	المجموع		
Total	12 - 14	35	1	-	1	14 - 12	المجموع	
	15 - 19	8601	2655	1313	1342	19 - 15		
	20 - 24	21772	8421	4001	4420	24 - 20		
	25 - 29	22193	7327	3616	3711	29 - 25		
	30 - 34	18936	4925	2426	2499	34 - 30		
	35 - 39	15077	2601	1260	1341	39 - 35		
	40 - 44	11514	915	457	458	44 - 40		
	45 - 49	8083	84	46	38	49 - 45		
	50 - 54	7802	18	8	10	54 - 50		
	55 - 59	6785	3	1	2	59 - 55		
	Not Stated	84	4	1	3	غير مبين		
	Total		120882	26954	13129	13825		المجموع

جدول (22 تابع): النساء الفلسطينيات (12 - 59) سنة اللاتي سبق لهن الزواج حسب الحالة التعليمية وفئات العمر بالسنوات وعدد المواليد الذين سبق

Table (22 Cont.): Ever Married Palestinian Women (12 - 59) Years by Educational Attainment, Age Groups in (Camps, مخيمات)

Educational Attainment	Age	مجموع النساء (12 - 59) سنة اللاتي سبق لهن الزواج Total of Ever Married Women (12 - 59) Years	عدد المواليد الذين سبق إنجابهم لحياء خلال 12 شهر السابقة للتعداد Live Births Ever Born in Past 12 Months			العمر	الحالة التعليمية
			كلا الجنسين Both Sexes	إناث Female	ذكور Male		
Illiterate	12 - 14	-	-	-	-	14 - 12	أمي
	15 - 19	32	8	3	5	19 - 15	
	20 - 24	85	36	16	20	24 - 20	
	25 - 29	113	29	19	10	29 - 25	
	30 - 34	143	42	20	22	34 - 30	
	35 - 39	221	43	17	26	39 - 35	
	40 - 44	244	17	7	10	44 - 40	
	45 - 49	353	3	1	2	49 - 45	
	50 - 54	672	2	-	2	54 - 50	
	55 - 59	821	-	-	-	59 - 55	
Not Stated	-	-	-	-	-	غير مبين	
Total	2684	180	83	97	المجموع		
Can Read & Write	12 - 14	-	-	-	-	14 - 12	ملم
	15 - 19	57	20	7	13	19 - 15	
	20 - 24	142	56	27	29	24 - 20	
	25 - 29	216	61	32	29	29 - 25	
	30 - 34	282	80	33	47	34 - 30	
	35 - 39	341	53	22	31	39 - 35	
	40 - 44	260	16	5	11	44 - 40	
	45 - 49	204	1	1	-	49 - 45	
	50 - 54	326	-	-	-	54 - 50	
	55 - 59	147	1	-	1	59 - 55	
Not Stated	1	-	-	-	-	غير مبين	
Total	1976	288	127	161	المجموع		
Elementary	12 - 14	8	-	-	-	14 - 12	ابتدائي
	15 - 19	356	117	58	59	19 - 15	
	20 - 24	827	314	162	152	24 - 20	
	25 - 29	834	259	133	126	29 - 25	
	30 - 34	691	178	83	95	34 - 30	
	35 - 39	658	96	46	50	39 - 35	
	40 - 44	512	33	11	22	44 - 40	
	45 - 49	239	2	1	1	49 - 45	
	50 - 54	179	-	-	-	54 - 50	
	55 - 59	40	1	1	-	59 - 55	
Not Stated	1	-	-	-	-	غير مبين	
Total	4345	1000	495	505	المجموع		
Preparatory	12 - 14	1	-	-	-	14 - 12	إعدادي
	15 - 19	540	166	75	91	19 - 15	
	20 - 24	1336	557	271	286	24 - 20	
	25 - 29	1096	365	184	181	29 - 25	
	30 - 34	880	211	103	108	34 - 30	
	35 - 39	420	77	39	38	39 - 35	

جدول (22 تابع): النساء الفلسطينيات (12 - 59) سنة اللاتي سبق لهن الزواج حسب الحالة التعليمية وفئات العمر بالسنوات وعدد المواليد الذين سبق

Table (22 Cont.): Ever Married Palestinian Women (12 - 59) Years by Educational Attainment, Age Groups in (Camps, مخيمات)

Educational Attainment	Age	مجموع النساء (12 - 59) سنة اللاتي سبق لهن الزواج Total of Ever Married Women (12 - 59) Years	عدد المواليد الذين سبق إنجابهم لحياء خلال 12 شهر السابقة للتعداد Live Births Ever Born in Past 12 Months			العمر	الحالة التعليمية		
			كلا الجنسين Both Sexes	إناث Female	ذكور Male				
Secondary	40 - 44	263	24	11	13	44 - 40	ثانوي		
	45 - 49	115	-	-	-	49 - 45			
	50 - 54	46	-	-	-	54 - 50			
	55 - 59	10	-	-	-	59 - 55			
	Not Stated	-	-	-	-	غير مبين			
	Total	4707	1400	683	717	المجموع			
	12 - 14	-	-	-	-	14 - 12			
	15 - 19	74	12	6	6	19 - 15			
	20 - 24	394	143	74	69	24 - 20			
	25 - 29	574	195	91	104	29 - 25			
	30 - 34	291	91	45	46	34 - 30			
	35 - 39	153	32	13	19	39 - 35			
	40 - 44	93	11	4	7	44 - 40			
	45 - 49	40	-	-	-	49 - 45			
50 - 54	12	-	-	-	54 - 50				
55 - 59	-	-	-	-	59 - 55				
Not Stated	-	-	-	-	غير مبين				
Total	1631	484	233	251	المجموع				
Associate Diploma	12 - 14	-	-	-	-	14 - 12	دبلوم متوسط		
	15 - 19	1	-	-	-	19 - 15			
	20 - 24	165	63	33	30	24 - 20			
	25 - 29	383	144	61	83	29 - 25			
	30 - 34	441	136	71	65	34 - 30			
	35 - 39	230	53	30	23	39 - 35			
	40 - 44	85	11	6	5	44 - 40			
	45 - 49	44	-	-	-	49 - 45			
	50 - 54	11	-	-	-	54 - 50			
	55 - 59	1	-	-	-	59 - 55			
	Not Stated	3	1	-	1	غير مبين			
	Total	1364	408	201	207	المجموع			
	Bachelor	12 - 14	-	-	-	-		14 - 12	بكالوريوس
		15 - 19	-	-	-	-		19 - 15	
20 - 24		36	12	6	6	24 - 20			
25 - 29		93	42	20	22	29 - 25			
30 - 34		97	22	8	14	34 - 30			
35 - 39		48	6	1	5	39 - 35			
40 - 44		14	1	1	-	44 - 40			
45 - 49		3	-	-	-	49 - 45			
50 - 54		1	-	-	-	54 - 50			
55 - 59		1	-	-	-	59 - 55			
Not Stated		1	-	-	-	غير مبين			
Total		294	83	36	47	المجموع			

جدول (22 تابع): النساء الفلسطينيات (12 - 59) سنة اللاتي سبق لهن الزواج حسب الحالة التعليمية وفئات العمر بالسنوات وعدد المواليد الذين سبق

Table (22 Cont.): Ever Married Palestinian Women (12 - 59) Years by Educational Attainment, Age Groups in (Camps, مخيمات)

Educational Attainment	Age	مجموع النساء (12 - 59) سنة اللاتي سبق لهن الزواج Total of Ever Married Women (12 - 59) Years	عدد المواليد الذين سبق إنجابهم لحياء خلال 12 شهر السابقة للتعداد Live Births Ever Born in Past 12 Months			العمر	الحالة التعليمية	
			كلا الجنسين Both Sexes	إناث Female	ذكور Male			
More Than Bachelor	12 - 14	-	-	-	-	14 - 12	أعلى من بكالوريوس	
	15 - 19	-	-	-	-	19 - 15		
	20 - 24	1	-	-	-	24 - 20		
	25 - 29	4	3	1	2	29 - 25		
	30 - 34	6	1	-	1	34 - 30		
	35 - 39	1	-	-	-	39 - 35		
	40 - 44	-	-	-	-	44 - 40		
	45 - 49	-	-	-	-	49 - 45		
	50 - 54	-	-	-	-	54 - 50		
	55 - 59	-	-	-	-	59 - 55		
Not Stated	-	-	-	-	-	غير مبين		
Total		12	4	1	3	المجموع		
Not Stated	12 - 14	-	-	-	-	14 - 12	غير مبين	
	15 - 19	3	-	-	-	19 - 15		
	20 - 24	2	-	-	-	24 - 20		
	25 - 29	5	1	-	1	29 - 25		
	30 - 34	5	3	3	-	34 - 30		
	35 - 39	4	1	-	1	39 - 35		
	40 - 44	8	-	-	-	44 - 40		
	45 - 49	17	-	-	-	49 - 45		
	50 - 54	21	-	-	-	54 - 50		
	55 - 59	34	-	-	-	59 - 55		
Not Stated	7	-	-	-	-	غير مبين		
Total		106	5	3	2	المجموع		
Total	12 - 14	9	-	-	-	14 - 12	المجموع	
	15 - 19	1063	323	149	174	19 - 15		
	20 - 24	2988	1181	589	592	24 - 20		
	25 - 29	3318	1099	541	558	29 - 25		
	30 - 34	2836	764	366	398	34 - 30		
	35 - 39	2076	361	168	193	39 - 35		
	40 - 44	1479	113	45	68	44 - 40		
	45 - 49	1015	6	3	3	49 - 45		
	50 - 54	1268	2	-	2	54 - 50		
	55 - 59	1054	2	1	1	59 - 55		
	Not Stated	13	1	-	1	-		غير مبين
	Total	17119	3852	1862	1990	-		المجموع

جدول (22 تابع): النساء الفلسطينيات (12 - 59) سنة اللاتي سبق لهن الزواج حسب الحالة التعليمية وفئات العمر بالسنوات وعدد المواليد الذين سبق

Table (22 Cont.): Ever Married Palestinian Women (12 - 59) Years by Educational Attainment, Age Groups in

(المجموع، Total)

Educational Attainment	Age	مجموع النساء (12 - 59) سنة اللاتي سبق لهن الزواج Total of Ever Married Women (12 - 59) Years	عدد المواليد الذين سبق إنجابهم لحياء خلال 12 شهر السابقة للتعداد Live Births Ever Born in Past 12 Months			العمر	الحالة التعليمية
			كلا الجنسين Both Sexes	إناث Female	ذكور Male		
Illiterate	12 - 14	2	1	-	1	14 - 12	أمي
	15 - 19	334	109	48	61	19 - 15	
	20 - 24	1278	500	238	262	24 - 20	
	25 - 29	2097	722	348	374	29 - 25	
	30 - 34	3153	940	486	454	34 - 30	
	35 - 39	4374	826	382	444	39 - 35	
	40 - 44	5152	411	199	212	44 - 40	
	45 - 49	6305	77	35	42	49 - 45	
	50 - 54	9359	17	8	9	54 - 50	
	55 - 59	10495	4	2	2	59 - 55	
Not Stated	23	-	-	-	غير مبين		
Total		42572	3607	1746	1861	المجموع	
Can Read & Write	12 - 14	10	-	-	-	14 - 12	ملم
	15 - 19	963	349	182	167	19 - 15	
	20 - 24	2946	1151	562	589	24 - 20	
	25 - 29	3970	1327	657	670	29 - 25	
	30 - 34	4868	1241	606	635	34 - 30	
	35 - 39	5542	953	463	490	39 - 35	
	40 - 44	4987	375	182	193	44 - 40	
	45 - 49	3280	25	13	12	49 - 45	
	50 - 54	2967	12	3	9	54 - 50	
	55 - 59	1602	1	-	1	59 - 55	
Not Stated	15	1	1	-	غير مبين		
Total		31150	5435	2669	2766	المجموع	
Elementary	12 - 14	80	-	-	-	14 - 12	ابتدائي
	15 - 19	5938	2035	1022	1013	19 - 15	
	20 - 24	12554	4806	2331	2475	24 - 20	
	25 - 29	12729	3964	1940	2024	29 - 25	
	30 - 34	10867	2606	1278	1328	34 - 30	
	35 - 39	9678	1450	672	778	39 - 35	
	40 - 44	7043	495	249	246	44 - 40	
	45 - 49	3895	27	15	12	49 - 45	
	50 - 54	2795	3	2	1	54 - 50	
	55 - 59	952	1	1	-	59 - 55	
Not Stated	10	-	-	-	غير مبين		
Total		66541	15387	7510	7877	المجموع	
Preparatory	12 - 14	7	-	-	-	14 - 12	إعدادي
	15 - 19	8814	2665	1284	1381	19 - 15	
	20 - 24	18265	7039	3299	3740	24 - 20	
	25 - 29	14522	4468	2194	2274	29 - 25	
	30 - 34	11386	2658	1268	1390	34 - 30	
	35 - 39	6017	865	455	410	39 - 35	

جدول (22 تابع): النساء الفلسطينيات (12 - 59) سنة اللاتي سبق لهن الزواج حسب الحالة التعليمية وفئات العمر بالسنوات وعدد المواليد الذين سبق

Table (22 Cont.): Ever Married Palestinian Women (12 - 59) Years by Educational Attainment, Age Groups in

(المجموع، Total)

Educational Attainment	Age	مجموع النساء (12 - 59) سنة اللاتي سبق لهن الزواج Total of Ever Married Women (12 - 59) Years	عدد المواليد الذين سبق إنجابهم لحياء خلال 12 شهر السابقة للتعداد Live Births Ever Born in Past 12 Months			العمر	الحالة التعليمية
			كلا الجنسين Both Sexes	إناث Female	ذكور Male		
Secondary	40 - 44	3621	214	99	115	44 - 40	ثانوي
	45 - 49	1836	10	8	2	49 - 45	
	50 - 54	986	1	1	-	54 - 50	
	55 - 59	523	1	1	-	59 - 55	
	Not Stated	12	1	-	1	غير مبين	
	Total	65989	17922	8609	9313	المجموع	
	12 - 14	-	-	-	-	14 - 12	
	15 - 19	1618	317	142	175	19 - 15	
	20 - 24	7675	2891	1409	1482	24 - 20	
	25 - 29	8837	2718	1333	1385	29 - 25	
	30 - 34	5643	1337	662	675	34 - 30	
	35 - 39	3522	481	220	261	39 - 35	
	40 - 44	1911	117	56	61	44 - 40	
Associate Diploma	45 - 49	1259	7	4	3	49 - 45	دبلوم متوسط
	50 - 54	598	2	2	-	54 - 50	
	55 - 59	354	-	-	-	59 - 55	
	Not Stated	9	-	-	-	غير مبين	
	Total	31426	7870	3828	4042	المجموع	
	12 - 14	-	-	-	-	14 - 12	
	15 - 19	25	4	3	1	19 - 15	
	20 - 24	2018	697	361	336	24 - 20	
	25 - 29	3714	1323	610	713	29 - 25	
	30 - 34	3830	1022	507	515	34 - 30	
	35 - 39	2419	449	228	221	39 - 35	
	40 - 44	1274	94	55	39	44 - 40	
	45 - 49	984	9	5	4	49 - 45	
Bachelor	50 - 54	581	-	-	-	54 - 50	بكالوريوس
	55 - 59	157	-	-	-	59 - 55	
	Not Stated	12	3	-	3	غير مبين	
	Total	15014	3601	1769	1832	المجموع	
	12 - 14	-	-	-	-	14 - 12	
	15 - 19	-	-	-	-	19 - 15	
	20 - 24	930	291	146	145	24 - 20	
	25 - 29	1925	697	346	351	29 - 25	
	30 - 34	2454	618	290	328	34 - 30	
	35 - 39	1634	274	138	136	39 - 35	
	40 - 44	684	33	15	18	44 - 40	
	45 - 49	324	1	1	-	49 - 45	
	50 - 54	156	-	-	-	54 - 50	
55 - 59	67	-	-	-	59 - 55		
Not Stated	3	-	-	-	غير مبين		
Total	8177	1914	936	978	المجموع		

جدول (22 تابع): النساء الفلسطينيات (12 - 59) سنة اللاتي سبق لهن الزواج حسب الحالة التعليمية وفئات العمر بالسنوات وعدد المواليد الذين سبق

Table (22 Cont.): Ever Married Palestinian Women (12 - 59) Years by Educational Attainment, Age Groups in

(المجموع، Total)

Educational Attainment	Age	مجموع النساء (12 - 59) سنة اللاتي سبق لهن الزواج Total of Ever Married Women (12 - 59) Years	عدد المواليد الذين سبق إنجابهم لحياء خلال 12 شهر السابقة للتعداد Live Births Ever Born in Past 12 Months			العمر	الحالة التعليمية
			كلا الجنسين Both Sexes	إناث Female	ذكور Male		
More Than Bachelor	12 - 14	-	-	-	-	14 - 12	أعلى من بكالوريوس
	15 - 19	-	-	-	-	19 - 15	
	20 - 24	10	3	1	2	24 - 20	
	25 - 29	64	19	8	11	29 - 25	
	30 - 34	136	27	12	15	34 - 30	
	35 - 39	142	28	7	21	39 - 35	
	40 - 44	79	3	1	2	44 - 40	
	45 - 49	51	-	-	-	49 - 45	
	50 - 54	31	-	-	-	54 - 50	
	55 - 59	8	-	-	-	59 - 55	
Not Stated	-	-	-	-	-	غير مبين	
Total	521	80	29	51	المجموع		
Not Stated	12 - 14	-	-	-	-	14 - 12	غير مبين
	15 - 19	28	11	3	8	19 - 15	
	20 - 24	64	24	12	12	24 - 20	
	25 - 29	95	29	15	14	29 - 25	
	30 - 34	119	43	23	20	34 - 30	
	35 - 39	167	31	14	17	39 - 35	
	40 - 44	182	15	5	10	44 - 40	
	45 - 49	289	1	1	-	49 - 45	
	50 - 54	368	-	-	-	54 - 50	
	55 - 59	438	-	-	-	59 - 55	
Not Stated	75	3	2	1	غير مبين		
Total	1825	157	75	82	المجموع		
Total	12 - 14	99	1	-	1	14 - 12	المجموع
	15 - 19	17720	5490	2684	2806	19 - 15	
	20 - 24	45740	17402	8359	9043	24 - 20	
	25 - 29	47953	15267	7451	7816	29 - 25	
	30 - 34	42456	10492	5132	5360	34 - 30	
	35 - 39	33495	5357	2579	2778	39 - 35	
	40 - 44	24933	1757	861	896	44 - 40	
	45 - 49	18223	157	82	75	49 - 45	
	50 - 54	17841	35	16	19	54 - 50	
	55 - 59	14596	7	4	3	59 - 55	
	Not Stated	159	8	3	5	غير مبين	
	Total	263215	55973	27171	28802	المجموع	

جدول 23: النساء الفلسطينيات (12 - 59) سنة اللاتي سبق لهن الزواج حسب فئات العمر بالسنوات وجملة المواليد الذين سبق إنجابهم أحياء خلال 12 شهر السابقة للتعداد والباقيين على قيد الحياة والمتوفين منهم ونوع التجمع

Table 23: Ever Married Palestinian Women (12 - 59) Years by Age Groups in Years, Number of Births Ever Born Alive in 12 Months Preceding the Census, Number of Births Still Alive, Number of Deaths Among these Live Births and Type of Locality (حضر, Urban)

Age Groups	عدد المواليد المتوفين Number of Deaths			عدد المواليد الباقيين على قيد الحياة Number of Births Still Alive			عدد المواليد الذين سبق إنجابهم أحياء Number of Births Ever Born Alive			مجموع النساء (12 - 59) سنة اللاتي سبق لهن الزواج Total of Ever Married Women (12 - 59) Years	عدد النساء حسب عدد المواليد الذين سبق إنجابهم أحياء خلال السنة السابقة Women With Indicated Number of Births Ever Born Alive in 12 Months Preceding the Census						فئات العمر
	كلا الجنسين Both Sexes	إناث Female	ذكور Male	كلا الجنسين Both Sexes	إناث Female	ذكور Male	كلا الجنسين Both Sexes	إناث Female	ذكور Male		غير مبيّن Not Stated	+ 4	3	2	1	0	
12 - 14	-	-	-	-	-	-	-	-	-	55	-	-	-	-	-	55	14 - 12
15 - 19	25	12	13	2487	1210	1277	2512	1222	1290	8056	26	-	-	33	2446	5551	19 - 15
20 - 24	99	37	62	7701	3732	3969	7800	3769	4031	20980	64	-	2	127	7540	13247	24 - 20
25 - 29	89	25	64	6752	3269	3483	6841	3294	3547	22442	56	-	1	117	6604	15664	29 - 25
30 - 34	55	19	36	4748	2321	2427	4803	2340	2463	20684	59	-	1	98	4604	15922	34 - 30
35 - 39	39	17	22	2356	1134	1222	2395	1151	1244	16342	53	-	1	46	2300	13942	39 - 35
40 - 44	21	6	15	708	353	355	729	359	370	11940	31	-	-	12	705	11192	44 - 40
45 - 49	6	-	6	61	33	28	67	33	34	9125	37	-	-	4	59	9025	49 - 45
50 - 54	3	-	3	12	8	4	15	8	7	8771	47	-	-	1	13	8710	54 - 50
55 - 59	-	-	-	2	2	-	2	2	-	6757	45	-	-	-	2	6710	59 - 55
Not Stated	-	-	-	3	2	1	3	2	1	62	21	-	-	-	3	38	غير مبيّن
Total	337	116	221	24830	12064	12766	25167	12180	12987	125214	439	-	5	438	24276	100056	المجموع

جدول (23 تابع): النساء الفلسطينيات (12 - 59) سنة اللاتي سبق لهن الزواج حسب فئات العمر بالسنوات وجملة المواليد الذين سبق إنجابهم أحياء خلال 12 شهر السابقة للتعداد والباقيين على قيد الحياة والمتوفين منهم ونوع التجمع

Table (23 Cont.): Ever Married Palestinian Women (12 - 59) Years by Age Groups in Years, Number of Births Ever Born Alive in 12 Months Preceding the Census, Number of Births Still Alive, Number of Deaths Among these Live Births and Type of Locality (ريف, Rural)

Age Groups	عدد المواليد المتوفين Number of Deaths			عدد المواليد الباقيين على قيد الحياة Number of Births Still Alive			عدد المواليد الذين سبق إنجابهم أحياء Number of Births Ever Born Alive			مجموع النساء (12 - 59) سنة اللاتي سبق لهن الزواج Total of Ever Married Women (12 - 59) Years	عدد النساء حسب عدد المواليد الذين سبق إنجابهم أحياء خلال السنة السابقة Women With Indicated Number of Births Ever Born Alive in 12 Months Preceding the Census						فئات العمر
	كلا الجنسين Both Sexes	إناث Female	ذكور Male	كلا الجنسين Both Sexes	إناث Female	ذكور Male	كلا الجنسين Both Sexes	إناث Female	ذكور Male		غير مبيّن Not Stated	+ 4	3	2	1	0	
12 - 14	-	-	-	1	-	1	1	-	1	35	-	-	-	-	1	34	14 - 12
15 - 19	26	12	14	2629	1301	1328	2655	1313	1342	8601	49	-	1	25	2602	5924	19 - 15
20 - 24	111	42	69	8310	3959	4351	8421	4001	4420	21772	62	1	-	108	8201	13400	24 - 20
25 - 29	98	46	52	7229	3570	3659	7327	3616	3711	22193	49	-	1	101	7122	14920	29 - 25
30 - 34	77	25	52	4848	2401	2447	4925	2426	2499	18936	48	-	4	96	4721	14067	34 - 30
35 - 39	46	16	30	2555	1244	1311	2601	1260	1341	15077	41	-	1	58	2482	12495	39 - 35
40 - 44	15	4	11	900	453	447	915	457	458	11514	32	-	-	15	885	10582	44 - 40
45 - 49	9	1	8	75	45	30	84	46	38	8083	31	-	-	4	76	7972	49 - 45
50 - 54	6	2	4	12	6	6	18	8	10	7802	51	-	-	1	16	7734	54 - 50
55 - 59	2	-	2	1	1	-	3	1	2	6785	31	-	-	1	1	6752	59 - 55
Not Stated	-	-	-	4	1	3	4	1	3	84	26	-	-	-	4	54	غير مبيّن
Total	390	148	242	26564	12981	13583	26954	13129	13825	120882	420	1	7	409	26111	93934	المجموع

جدول (23 تابع): النساء الفلسطينيات (12 - 59) سنة اللاتي سبق لهن الزواج حسب فئات العمر بالسنوات وجملة المواليد الذين سبق إنجابهم أحياء خلال 12 شهر السابقة للتعداد والباقيين على قيد الحياة والمتوفين منهم ونوع التجمع

Table (23 Cont.): Ever Married Palestinian Women (12 - 59) Years by Age Groups in Years, Number of Births Ever Born Alive in 12 Months Preceding the Census, Number of Births Still Alive, Number of Deaths Among these Live Births and Type of Locality (Camps, مخيمات)

Age Groups	عدد المواليد المتوفين Number of Deaths			عدد المواليد الباقيين على قيد الحياة Number of Births Still Alive			عدد المواليد الذين سبق إنجابهم أحياء Number of Births Ever Born Alive			مجموع النساء (12 - 59) سنة اللاتي سبق لهن الزواج Total of Ever Married Women (12 - 59) Years	عدد النساء حسب عدد المواليد الذين سبق إنجابهم أحياء خلال السنة السابقة Women With Indicated Number of Births Ever Born Alive in 12 Months Preceding the Census						فئات العمر
	كلا الجنسين Both Sexes	إناث Female	ذكور Male	كلا الجنسين Both Sexes	إناث Female	ذكور Male	كلا الجنسين Both Sexes	إناث Female	ذكور Male		غير مبيّن Not Stated	+ 4	3	2	1	0	
12 - 14	-	-	-	-	-	-	-	-	-	9	-	-	-	-	-	9	14 - 12
15 - 19	4	1	3	319	148	171	323	149	174	1063	8	-	-	5	313	737	19 - 15
20 - 24	12	3	9	1169	586	583	1181	589	592	2988	9	-	1	18	1142	1818	24 - 20
25 - 29	20	7	13	1079	534	545	1099	541	558	3318	7	-	-	22	1055	2234	29 - 25
30 - 34	15	7	8	749	359	390	764	366	398	2836	6	-	-	18	728	2084	34 - 30
35 - 39	13	6	7	348	162	186	361	168	193	2076	2	-	-	5	351	1718	39 - 35
40 - 44	1	-	1	112	45	67	113	45	68	1479	1	-	-	2	109	1367	44 - 40
45 - 49	1	-	1	5	3	2	6	3	3	1015	7	-	-	-	6	1002	49 - 45
50 - 54	2	-	2	-	-	-	2	-	2	1268	15	-	-	1	-	1252	54 - 50
55 - 59	1	1	-	1	-	1	2	1	1	1054	9	-	-	-	2	1043	59 - 55
Not Stated	-	-	-	1	-	1	1	-	1	13	6	-	-	-	1	6	غير مبيّن
Total	69	25	44	3783	1837	1946	3852	1862	1990	17119	70	-	1	71	3707	13270	المجموع

جدول (23 تابع): النساء الفلسطينيات (12 - 59) سنة اللاتي سبق لهن الزواج حسب فئات العمر بالسنوات وجملة المواليد الذين سبق إنجابهم أحياء خلال 12 شهر السابقة للتعداد والباقيين على قيد الحياة والمتوفين منهم ونوع التجمع

Table (23 Cont.): Ever Married Palestinian Women (12 - 59) Years by Age Groups in Years, Number of Births Ever Born Alive in 12 Months Preceding the Census, Number of Births Still Alive, Number of Deaths Among these Live Births and Type of Locality (المجموع, Total)

Age Groups	عدد المواليد المتوفين Number of Deaths			عدد المواليد الباقيين على قيد الحياة Number of Births Still Alive			عدد المواليد الذين سبق إنجابهم أحياء Number of Births Ever Born Alive			مجموع النساء (12 - 59) سنة اللاتي سبق لهن الزواج Total of Ever Married Women (12 - 59) Years	عدد النساء حسب عدد المواليد الذين سبق إنجابهم أحياء خلال السنة السابقة Women With Indicated Number of Births Ever Born Alive in 12 Months Preceding the Census						فئات العمر
	كلا الجنسين Both Sexes	إناث Female	ذكور Male	كلا الجنسين Both Sexes	إناث Female	ذكور Male	كلا الجنسين Both Sexes	إناث Female	ذكور Male		غير مبيّن Not Stated	+ 4	3	2	1	0	
12 - 14	-	-	-	1	-	1	1	-	1	99	-	-	-	-	1	98	14 - 12
15 - 19	55	25	30	5435	2659	2776	5490	2684	2806	17720	83	-	1	63	5361	12212	19 - 15
20 - 24	222	82	140	17180	8277	8903	17402	8359	9043	45740	135	1	3	253	16883	28465	24 - 20
25 - 29	207	78	129	15060	7373	7687	15267	7451	7816	47953	112	-	2	240	14781	32818	29 - 25
30 - 34	147	51	96	10345	5081	5264	10492	5132	5360	42456	113	-	5	212	10053	32073	34 - 30
35 - 39	98	39	59	5259	2540	2719	5357	2579	2778	33495	96	-	2	109	5133	28155	39 - 35
40 - 44	37	10	27	1720	851	869	1757	861	896	24933	64	-	-	29	1699	23141	44 - 40
45 - 49	16	1	15	141	81	60	157	82	75	18223	75	-	-	8	141	17999	49 - 45
50 - 54	11	2	9	24	14	10	35	16	19	17841	113	-	-	3	29	17696	54 - 50
55 - 59	3	1	2	4	3	1	7	4	3	14596	85	-	-	1	5	14505	59 - 55
Not Stated	-	-	-	8	3	5	8	3	5	159	53	-	-	-	8	98	غير مبيّن
Total	796	289	507	55177	26882	28295	55973	27171	28802	263215	929	1	13	918	54094	207260	المجموع

جدول 24: السكان الفلسطينيين (5 سنوات فأكثر) حسب العمر بالسنوات والجنس والالتحاق بالتعليم ونوع التجمع

Table 24: Palestinian Population (5 Years and Over) by Age in Years, Sex, Educational Attendance and Type of Locality
(Urban, حضر)

Age	الالتحاق بالتعليم											العمر	
	Educational Attendance				Female				Male				
	Both Sexes		كلا الجنسين		Female		اناث		Male		ذكور		
المجموع	غير مبين	غير ملتحقين	ملتحقون	المجموع	غير مبين	غير ملتحقين	ملتحقون	المجموع	غير مبين	غير ملتحقين	ملتحقون		
Total	Not Stated	Not Attending School	Attending School	Total	Not Stated	Not Attending School	Attending School	Total	Not Stated	Not Attending School	Attending School		
5	24303	-	21193	3110	11844	-	10387	1457	12459	-	10806	1653	5
6	24144	6	862	23276	11816	5	418	11393	12328	1	444	11883	6
7	22975	1	292	22682	11157	-	134	11023	11818	1	158	11659	7
8	20970	-	239	20731	10122	-	101	10021	10848	-	138	10710	8
9	19612	1	186	19425	9413	1	88	9324	10199	-	98	10101	9
10	18721	-	205	18516	9114	-	98	9016	9607	-	107	9500	10
11	18237	-	296	17941	8862	-	134	8728	9375	-	162	9213	11
12	17545	4	552	16989	8512	2	208	8302	9033	2	344	8687	12
13	17178	5	1021	16152	8312	3	424	7885	8866	2	597	8267	13
14	16797	6	2065	14726	8143	3	791	7349	8654	3	1274	7377	14
15	16306	6	3602	12698	7855	-	1435	6420	8451	6	2167	6278	15
16	15357	8	4879	10470	7501	4	2102	5395	7856	4	2777	5075	16
17	15372	2	6481	8889	7400	1	2856	4543	7972	1	3625	4346	17
18	15992	9	9115	6868	7887	4	4292	3591	8105	5	4823	3277	18
19	15367	20	10239	5108	7494	14	4845	2635	7873	6	5394	2473	19
20	14882	14	10923	3945	7186	8	5303	1875	7696	6	5620	2070	20
21	14420	6	11314	3100	7047	3	5603	1441	7373	3	5711	1659	21
22	13510	10	11481	2019	6648	6	5868	774	6862	4	5613	1245	22
23	13392	10	12136	1246	6429	4	6050	375	6963	6	6086	871	23
24	12990	10	12127	853	6367	5	6125	237	6623	5	6002	616	24
25	12350	9	11632	709	5969	4	5768	197	6381	5	5864	512	25
26	12113	10	11485	618	5834	6	5668	160	6279	4	5817	458	26
27	11565	7	11026	532	5636	3	5473	160	5929	4	5553	372	27
28	11013	11	10576	426	5303	7	5169	127	5710	4	5407	299	28
29	10689	4	10350	335	5162	3	5053	106	5527	1	5297	229	29
30+	210907	253	208931	1723	105607	181	104864	562	105300	72	104067	1161	+30
Not Stated	405	146	210	49	170	67	80	23	235	79	130	26	غير مبين
Total	617112	558	383418	233136	302790	334	189337	113119	314322	224	194081	120017	المجموع

جدول (24 تابع): السكان الفلسطينيين (5 سنوات فأكثر) حسب العمر بالسنوات والجنس والالتحاق بالتعليم ونوع التجمع

Table (24 Cont.): Palestinian Population (5 Years and Over) by Age in Years, Sex, Educational Attendance and Type of Locality (Rural, ريف)

Age	التحاق بالتعليم											العمر	
	Educational Attendance				Female				Male				
	Both Sexes		كلا الجنسين		Female		اناث		Male		ذكور		
المجموع	غير مبين	غير ملتحقين	ملتحقون	المجموع	غير مبين	غير ملتحقين	ملتحقون	المجموع	غير مبين	غير ملتحقين	ملتحقون		
Total	Not Stated	Not Attending School	Attending School	Total	Not Stated	Not Attending School	Attending School	Total	Not Stated	Not Attending School	Attending School		
5	25765	-	23021	2744	12676	-	11331	1345	13089	-	11690	1399	5
6	25877	5	817	25055	12592	1	406	12185	13285	4	411	12870	6
7	24432	1	291	24140	11949	1	154	11794	12483	-	137	12346	7
8	22377	-	212	22165	10931	-	121	10810	11446	-	91	11355	8
9	20895	1	206	20688	10129	-	110	10019	10766	1	96	10669	9
10	19393	-	228	19165	9425	-	116	9309	9968	-	112	9856	10
11	18655	3	366	18286	8989	2	208	8779	9666	1	158	9507	11
12	18476	6	640	17830	8953	3	379	8571	9523	3	261	9259	12
13	18673	4	1237	17432	9103	2	624	8477	9570	2	613	8955	13
14	17472	6	2297	15169	8458	2	1149	7307	9014	4	1148	7862	14
15	17469	6	4225	13238	8471	4	2094	6373	8998	2	2131	6865	15
16	15924	6	5866	10052	7561	2	2803	4756	8363	4	3063	5296	16
17	15756	10	7612	8134	7426	6	3755	3665	8330	4	3857	4469	17
18	15793	8	10411	5374	7578	5	5255	2318	8215	3	5156	3056	18
19	14799	10	11340	3449	7037	5	5600	1432	7762	5	5740	2017	19
20	14567	10	11994	2563	6856	5	5900	951	7711	5	6094	1612	20
21	14462	9	12355	2098	6710	4	5989	717	7752	5	6366	1381	21
22	13758	13	12327	1418	6545	8	6168	369	7213	5	6159	1049	22
23	13663	10	12776	877	6553	8	6346	199	7110	2	6430	678	23
24	13313	4	12640	669	6331	3	6202	126	6982	1	6438	543	24
25	12696	7	12141	548	6031	4	5931	96	6665	3	6210	452	25
26	11918	16	11435	467	5631	9	5541	81	6287	7	5894	386	26
27	11510	9	11074	427	5470	2	5390	78	6040	7	5684	349	27
28	10930	5	10600	325	5174	5	5107	62	5756	-	5493	263	28
29	10755	9	10521	225	5148	7	5104	37	5607	2	5417	188	29
30+	195376	253	194136	987	100722	166	100384	172	94654	87	93752	815	+30
Not Stated	557	305	232	20	247	141	100	6	310	164	132	14	غير مبين
Total	615261	716	381000	233545	302696	395	192267	110034	312565	321	188733	123511	المجموع

جدول (24 تابع): السكان الفلسطينيين (5 سنوات فأكثر) حسب العمر بالسنوات والجنس والالتحاق بالتعليم ونوع التجمع

Table (24 Cont.): Palestinian Population (5 Years and Over) by Age in Years, Sex, Educational Attendance and Type of Locality (Camps, مخيمات)

Age	التعليم											العمر			
	الالتحاق بالتعليم				الالتحاق بالتعليم				الالتحاق بالتعليم						
	Both Sexes				Female				Male						
المجموع	غير مبين	غير ملتحقين	ملتحقون	المجموع	غير مبين	غير ملتحقين	ملتحقون	المجموع	غير مبين	غير ملتحقين	ملتحقون	المجموع	غير مبين	غير ملتحقين	ملتحقون
Total	Not Stated	Not Attending School	Attending School	Total	Not Stated	Not Attending School	Attending School	Total	Not Stated	Not Attending School	Attending School	Total	Not Stated	Not Attending School	Attending School
5	3500	-	3097	403	1712	-	1500	212	1788	-	1597	191	5		
6	3437	2	62	3373	1676	-	28	1648	1761	2	34	1725	6		
7	3244	1	46	3197	1622	1	23	1598	1622	-	23	1599	7		
8	2999	-	29	2970	1450	-	10	1440	1549	-	19	1530	8		
9	2544	1	17	2526	1189	1	11	1177	1355	-	6	1349	9		
10	2432	-	20	2412	1176	-	10	1166	1256	-	10	1246	10		
11	2316	-	46	2270	1140	-	21	1119	1176	-	25	1151	11		
12	2222	1	88	2133	1082	-	44	1038	1140	1	44	1095	12		
13	2314	1	204	2109	1132	1	87	1044	1182	-	117	1065	13		
14	2128	-	358	1770	1049	-	155	894	1079	-	203	876	14		
15	2138	1	635	1502	1057	1	281	775	1081	-	354	727	15		
16	2027	-	871	1156	958	-	366	592	1069	-	505	564	16		
17	2055	6	1116	933	991	4	496	491	1064	2	620	442	17		
18	2076	2	1457	617	986	1	684	301	1090	1	773	316	18		
19	2016	3	1596	417	981	-	773	208	1035	3	823	209	19		
20	1997	1	1727	269	963	-	834	129	1034	1	893	140	20		
21	2082	2	1842	238	1015	-	895	120	1067	2	947	118	21		
22	1992	2	1823	167	1012	1	953	58	980	1	870	109	22		
23	2015	2	1904	109	980	1	948	31	1035	1	956	78	23		
24	1989	-	1901	88	977	-	955	22	1012	-	946	66	24		
25	1972	3	1886	83	940	2	910	28	1032	1	976	55	25		
26	2016	1	1926	89	1004	1	981	22	1012	-	945	67	26		
27	1729	1	1656	72	817	-	795	22	912	1	861	50	27		
28	1807	4	1743	60	838	2	822	14	969	2	921	46	28		
29	1589	-	1551	38	796	-	781	15	793	-	770	23	29		
30+	27609	40	27393	176	14279	30	14217	32	13330	10	13176	144	+30		
Not Stated	117	65	38	14	57	36	16	5	60	29	22	9	غير مبين		
Total	84362	139	55032	29191	41879	82	27596	14201	42483	57	27436	14990	المجموع		

جدول (24 تابع): السكان الفلسطينيين (5 سنوات فأكثر) حسب العمر بالسنوات والجنس والالتحاق بالتعليم ونوع التجمع

Table (24 Cont.): Palestinian Population (5 Years and Over) by Age in Years, Sex, Educational Attendance and Type of Locality
(المجموع، Total)

Age	الالتحاق بالتعليم											العمر	
	Educational Attendance				Female				Male				
	Both Sexes		كلا الجنسين		Female		اناث		Male		ذكور		
المجموع	غير مبين	غير ملتحقين	ملتحقون	المجموع	غير مبين	غير ملتحقين	ملتحقون	المجموع	غير مبين	غير ملتحقين	ملتحقون		
Total	Not Stated	Not Attending School	Attending School	Total	Not Stated	Not Attending School	Attending School	Total	Not Stated	Not Attending School	Attending School		
5	53568	-	47311	6257	26232	-	23218	3014	27336	-	24093	3243	5
6	53458	13	1741	51704	26084	6	852	25226	27374	7	889	26478	6
7	50651	3	629	50019	24728	2	311	24415	25923	1	318	25604	7
8	46346	-	480	45866	22503	-	232	22271	23843	-	248	23595	8
9	43051	3	409	42639	20731	2	209	20520	22320	1	200	22119	9
10	40546	-	453	40093	19715	-	224	19491	20831	-	229	20602	10
11	39208	3	708	38497	18991	2	363	18626	20217	1	345	19871	11
12	38243	11	1280	36952	18547	5	631	17911	19696	6	649	19041	12
13	38165	10	2462	35693	18547	6	1135	17406	19618	4	1327	18287	13
14	36397	12	4720	31665	17650	5	2095	15550	18747	7	2625	16115	14
15	35913	13	8462	27438	17383	5	3810	13568	18530	8	4652	13870	15
16	33308	14	11616	21678	16020	6	5271	10743	17288	8	6345	10935	16
17	33183	18	15209	17956	15817	11	7107	8699	17366	7	8102	9257	17
18	33861	19	20983	12859	16451	10	10231	6210	17410	9	10752	6649	18
19	32182	33	23175	8974	15512	19	11218	4275	16670	14	11957	4699	19
20	31446	25	24644	6777	15005	13	12037	2955	16441	12	12607	3822	20
21	30964	17	25511	5436	14772	7	12487	2278	16192	10	13024	3158	21
22	29260	25	25631	3604	14205	15	12989	1201	15055	10	12642	2403	22
23	29070	22	26816	2232	13962	13	13344	605	15108	9	13472	1627	23
24	28292	14	26668	1610	13675	8	13282	385	14617	6	13386	1225	24
25	27018	19	25659	1340	12940	10	12609	321	14078	9	13050	1019	25
26	26047	27	24846	1174	12469	16	12190	263	13578	11	12656	911	26
27	24804	17	23756	1031	11923	5	11658	260	12881	12	12098	771	27
28	23750	20	22919	811	11315	14	11098	203	12435	6	11821	608	28
29	23033	13	22422	598	11106	10	10938	158	11927	3	11484	440	29
30+	433892	546	430460	2886	220608	377	219465	766	213284	169	210995	2120	+30
Not Stated	1079	516	480	83	474	244	196	34	605	272	284	49	غير مبين
Total	1316735	1413	819450	495872	647365	811	409200	237354	669370	602	410250	258518	المجموع

جدول 25: السكان الفلسطينيين (5 سنوات فأكثر) حسب الالتحاق بالتعليم والجنس والعمر ونوع التجمع

Table 25: Palestinian Population (5 Years and Over) by Educational Attendance, Sex, Age and Type of Locality
(Urban, حضر)

Educational Attendance and Sex	المجموع Total	العمر										الالتحاق بالتعليم والجنس
		غير مبين Not Stated	+65	64 - 55	54 - 45	44 - 35	34 - 25	24 - 20	19 - 15	14 - 6	5	
Male												ذكور
Attending	120017	26	-	1	64	451	2515	6461	21449	87397	1653	ملتحق حالياً
Attended and Left	95770	58	5225	5588	8848	15614	25992	18450	14060	1935	-	التحق وترك
Attended and Graduated	76059	60	2126	4285	10154	17815	26690	10287	4384	258	-	التحق وتخرج
Never Attended	22252	12	4884	2342	1105	698	639	295	342	1129	10806	لم يلتحق ابداً
Not Stated	224	79	22	13	6	14	35	24	22	9	-	غير مبين
Total	314322	235	12257	12229	20177	34592	55871	35517	40257	90728	12459	المجموع
Female												إناث
Attending	113119	23	-	-	32	206	1074	4702	22584	83041	1457	ملتحق حالياً
Attended and Left	81662	27	2297	3529	7173	15260	24959	16236	10948	1233	-	التحق وترك
Attended and Graduated	64523	34	1030	2094	6712	13488	24448	12246	4278	193	-	التحق وتخرج
Never Attended	43152	19	11566	8750	5928	3069	1692	467	304	970	10387	لم يلتحق ابداً
Not Stated	334	67	63	37	24	38	42	26	23	14	-	غير مبين
Total	302790	170	14956	14410	19869	32061	52215	33677	38137	85451	11844	المجموع
Both Sexes												كلا الجنسين
Attending	233136	49	-	1	96	657	3589	11163	44033	170438	3110	ملتحق حالياً
Attended and Left	177432	85	7522	9117	16021	30874	50951	34686	25008	3168	-	التحق وترك
Attended and Graduated	140582	94	3156	6379	16866	31303	51138	22533	8662	451	-	التحق وتخرج
Never Attended	65404	31	16450	11092	7033	3767	2331	762	646	2099	21193	لم يلتحق ابداً
Not Stated	558	146	85	50	30	52	77	50	45	23	-	غير مبين
Total	617112	405	27213	26639	40046	66653	108086	69194	78394	176179	24303	المجموع

جدول (25 تابع): السكان الفلسطينيون (5 سنوات فأكثر) حسب الالتحاق بالتعليم والجنس والعمر ونوع التجمع

Table (25 Cont.): Palestinian Population (5 Years and Over) by Educational Attendance, Sex, Age and Type of Locality

(ريف, Rural)

Educational Attendance and Sex	المجموع Total	العمر										الالتحاق بالتعليم والجنس
		غير مبين Not Stated	+65	64 - 55	54 - 45	44 - 35	34 - 25	24 - 20	19 - 15	14 - 6	5	
Male												ذكور
Attending	123511	14	-	1	28	296	2128	5263	21703	92679	1399	ملتحق حالياً
Attended and Left	96428	56	4813	4727	7718	15014	26210	21090	14996	1804	-	التحق وترك
Attended and Graduated	65254	62	881	2349	7038	14638	25383	10050	4604	249	-	التحق وتخرج
Never Attended	27051	14	7887	3243	1222	687	640	347	347	974	11690	لم يلتحق ابداً
Not Stated	321	164	30	17	14	15	30	18	18	15	-	غير مبين
Total	312565	310	13611	10337	16020	30650	54391	36768	41668	95721	13089	المجموع
Female												إناث
Attending	110034	6	-	-	3	53	470	2362	18544	87251	1345	ملتحق حالياً
Attended and Left	81161	25	368	1023	4976	15295	26130	18137	13337	1870	-	التحق وترك
Attended and Graduated	50906	32	112	332	2800	9667	20406	11664	5582	311	-	التحق وتخرج
Never Attended	60200	43	15985	13104	9547	4922	2790	804	588	1086	11331	لم يلتحق ابداً
Not Stated	395	141	62	26	30	36	39	28	22	11	-	غير مبين
Total	302696	247	16527	14485	17356	29973	49835	32995	38073	90529	12676	المجموع
Both Sexes												كلا الجنسين
Attending	233545	20	-	1	31	349	2598	7625	40247	179930	2744	ملتحق حالياً
Attended and Left	177589	81	5181	5750	12694	30309	52340	39227	28333	3674	-	التحق وترك
Attended and Graduated	116160	94	993	2681	9838	24305	45789	21714	10186	560	-	التحق وتخرج
Never Attended	87251	57	23872	16347	10769	5609	3430	1151	935	2060	23021	لم يلتحق ابداً
Not Stated	716	305	92	43	44	51	69	46	40	26	-	غير مبين
Total	615261	557	30138	24822	33376	60623	104226	69763	79741	186250	25765	المجموع

جدول (25 تابع): السكان الفلسطينيين (5 سنوات فأكثر) حسب الالتحاق بالتعليم والجنس والعمر ونوع التجمع

Table (25 Cont.):Palestinian Population (5 Years and Over) by Educational Attendance, Sex, Age and Type of Locality

(مخيمات، Camps)

Educational Attendance and Sex	المجموع Total	العمر Age										الالتحاق بالتعليم والجنس
		غير مبين Not Stated	+65	64 - 55	54 - 45	44 - 35	34 - 25	24 - 20	19 - 15	14 - 6	5	
Male												ذكور
Attending	14990	9	-	-	2	41	342	511	2258	11636	191	ملتحق حالياً
Attended and Left	13820	4	527	741	1039	2010	4069	2950	2153	327	-	التحق وترك
Attended and Graduated	9990	11	115	294	869	2000	4158	1616	876	51	-	التحق وتخرج
Never Attended	3626	7	1013	478	129	90	117	46	46	103	1597	لم يلتحق ابداً
Not Stated	57	29	1	2	-	5	6	5	6	3	-	غير مبين
Total	42483	60	1656	1515	2039	4146	8692	5128	5339	12120	1788	المجموع
Female												إناث
Attending	14201	5	-	-	2	8	123	360	2367	11124	212	ملتحق حالياً
Attended and Left	12362	2	46	267	1070	2233	4027	2677	1804	236	-	التحق وترك
Attended and Graduated	8281	6	13	42	465	1551	3578	1825	748	53	-	التحق وتخرج
Never Attended	6953	8	1961	1725	957	351	220	83	48	100	1500	لم يلتحق ابداً
Not Stated	82	36	14	4	6	4	7	2	6	3	-	غير مبين
Total	41879	57	2034	2038	2500	4147	7955	4947	4973	11516	1712	المجموع
Both Sexes												كلا الجنسين
Attending	29191	14	-	-	4	49	465	871	4625	22760	403	ملتحق حالياً
Attended and Left	26182	6	573	1008	2109	4243	8096	5627	3957	563	-	التحق وترك
Attended and Graduated	18271	17	128	336	1334	3551	7736	3441	1624	104	-	التحق وتخرج
Never Attended	10579	15	2974	2203	1086	441	337	129	94	203	3097	لم يلتحق ابداً
Not Stated	139	65	15	6	6	9	13	7	12	6	-	غير مبين
Total	84362	117	3690	3553	4539	8293	16647	10075	10312	23636	3500	المجموع

جدول (25 تابع): السكان الفلسطينيين (5 سنوات فأكثر) حسب الالتحاق بالتعليم والجنس والعمر ونوع التجمع

Table (25 Cont.): Palestinian Population (5 Years and Over) by Educational Attendance, Sex, Age and Type of Locality

(المجموع، Total)

Educational Attendance and Sex	المجموع Total	العمر										الالتحاق بالتعليم والجنس
		غير مبين Not Stated	+65	64 - 55	54 - 45	44 - 35	34 - 25	24 - 20	19 - 15	14 - 6	5	
Male												ذكور
Attending	258518	49	-	2	94	788	4985	12235	45410	191712	3243	ملتحق حالياً
Attended and Left	206018	118	10565	11056	17605	32638	56271	42490	31209	4066	-	التحق وترك
Attended and Graduated	151303	133	3122	6928	18061	34453	56231	21953	9864	558	-	التحق وتخرج
Never Attended	52929	33	13784	6063	2456	1475	1396	688	735	2206	24093	لم يلتحق ابداً
Not Stated	602	272	53	32	20	34	71	47	46	27	-	غير مبين
Total	669370	605	27524	24081	38236	69388	118954	77413	87264	198569	27336	المجموع
Female												إناث
Attending	237354	34	-	-	37	267	1667	7424	43495	181416	3014	ملتحق حالياً
Attended and Left	175185	54	2711	4819	13219	32788	55116	37050	26089	3339	-	التحق وترك
Attended and Graduated	123710	72	1155	2468	9977	24706	48432	25735	10608	557	-	التحق وتخرج
Never Attended	110305	70	29512	23579	16432	8342	4702	1354	940	2156	23218	لم يلتحق ابداً
Not Stated	811	244	139	67	60	78	88	56	51	28	-	غير مبين
Total	647365	474	33517	30933	39725	66181	110005	71619	81183	187496	26232	المجموع
Both Sexes												كلا الجنسين
Attending	495872	83	-	2	131	1055	6652	19659	88905	373128	6257	ملتحق حالياً
Attended and Left	381203	172	13276	15875	30824	65426	111387	79540	57298	7405	-	التحق وترك
Attended and Graduated	275013	205	4277	9396	28038	59159	104663	47688	20472	1115	-	التحق وتخرج
Never Attended	163234	103	43296	29642	18888	9817	6098	2042	1675	4362	47311	لم يلتحق ابداً
Not Stated	1413	516	192	99	80	112	159	103	97	55	-	غير مبين
Total	1316735	1079	61041	55014	77961	135569	228959	149032	168447	386065	53568	المجموع

جدول 26: السكان الفلسطينيين (10 سنوات فأكثر) حسب سنوات الدراسة المكتملة والجنس والعمر ونوع التجمع

Table 26: Palestinian Population (10 Years and Over) by Years of Schooling Completed, Sex, Age and Type of Locality

(حضر, Urban)

Years of Schooling Completed and Sex	المجموع Total	العمر Age									سنوات الدراسة المكتملة والجنس
		غير مبين Not Stated	+65	64 - 55	54 - 45	44 - 35	34 - 25	24 - 20	19 - 15	14 - 10	
Male											ذكور
0	11054	17	4953	2421	1151	747	683	317	359	406	0
1	1027	-	229	228	134	143	130	46	54	63	1
2	2374	1	471	404	276	330	311	126	133	322	2
3	6626	3	919	738	605	765	754	383	318	2141	3
4	17242	3	1386	984	1131	1307	1438	787	726	9480	4
5	19848	7	845	958	1373	1727	2117	1214	1263	10344	5
6	29494	14	1460	1617	2906	3711	4828	2700	2850	9408	6
7	22693	6	533	625	1202	2721	4089	2426	3336	7755	7
8	20740	8	72	241	1162	2566	4169	2587	4824	5111	8
9	24856	21	247	610	1495	3081	6245	4066	8601	490	9
10	11966	4	115	252	368	864	2491	2136	5736	-	10
11	22425	16	189	419	958	2130	5216	6078	7419	-	11
12	24631	15	342	788	2276	3897	9062	4846	3405	-	12
13	3608	3	39	92	165	272	689	1348	1000	-	13
14	13863	12	151	659	1513	3500	4916	2920	192	-	14
15	3455	3	22	76	191	571	1005	1587	-	-	15
16	12069	16	138	625	1829	3445	4565	1451	-	-	16
17+	8326	9	110	468	1416	2778	3087	458	-	-	+17
Not Stated	373	77	36	24	26	37	76	41	41	15	غير مبين
Total	256670	235	12257	12229	20177	34592	55871	35517	40257	45535	المجموع
Female											إناث
0	32522	21	11609	8828	6026	3162	1756	493	311	316	0
1	1143	1	126	198	234	259	193	52	34	46	1
2	2528	2	255	362	411	573	421	141	97	266	2
3	6341	4	345	541	728	1051	936	324	211	2201	3
4	15629	4	484	675	1149	1765	1584	710	506	8752	4
5	17147	6	354	496	1140	1807	1943	1000	814	9587	5
6	25477	5	732	1016	2522	3636	4482	2162	1955	8967	6
7	19694	1	354	342	764	2307	3568	2267	2625	7466	7
8	18662	5	39	148	781	2314	3528	2468	4503	4876	8
9	23334	14	152	353	1323	2948	5530	4029	8536	449	9

جدول (26 تابع): السكان الفلسطينيون (10 سنوات فأكثر) حسب سنوات الدراسة المكتملة والجنس والعمر ونوع التجمع

Table (26 Cont.): Palestinian Population (10 Years and Over) by Years of Schooling Completed, Sex, Age and Type of Locality

(حضر, Urban)

Years of Schooling Completed and Sex	المجموع Total	العمر									سنوات الدراسة المكتملة والجنس
		غير مبين Not Stated	+65	64 - 55	54 - 45	44 - 35	34 - 25	24 - 20	19 - 15	14 - 10	
10	13259	3	53	142	338	1115	3278	2409	5921	-	10
11	19492	5	65	253	604	1834	5263	4571	6897	-	11
12	22671	10	186	496	1559	3545	8066	4898	3911	-	12
13	3604	1	8	33	50	201	633	1167	1511	-	13
14	13657	10	66	267	1414	2655	5508	3458	279	-	14
15	2492	1	7	29	86	209	591	1569	-	-	15
16	8318	5	32	129	512	2057	3889	1694	-	-	16
17+	2039	1	16	59	199	569	980	215	-	-	+17
Not Stated	429	71	73	43	29	54	66	50	26	17	غير مبين
Total	248438	170	14956	14410	19869	32061	52215	33677	38137	42943	المجموع
Both Sexes											كلا الجنسين
0	43576	38	16562	11249	7177	3909	2439	810	670	722	0
1	2170	1	355	426	368	402	323	98	88	109	1
2	4902	3	726	766	687	903	732	267	230	588	2
3	12967	7	1264	1279	1333	1816	1690	707	529	4342	3
4	32871	7	1870	1659	2280	3072	3022	1497	1232	18232	4
5	36995	13	1199	1454	2513	3534	4060	2214	2077	19931	5
6	54971	19	2192	2633	5428	7347	9310	4862	4805	18375	6
7	42387	7	887	967	1966	5028	7657	4693	5961	15221	7
8	39402	13	111	389	1943	4880	7697	5055	9327	9987	8
9	48190	35	399	963	2818	6029	11775	8095	17137	939	9
10	25225	7	168	394	706	1979	5769	4545	11657	-	10
11	41917	21	254	672	1562	3964	10479	10649	14316	-	11
12	47302	25	528	1284	3835	7442	17128	9744	7316	-	12
13	7212	4	47	125	215	473	1322	2515	2511	-	13
14	27520	22	217	926	2927	6155	10424	6378	471	-	14
15	5947	4	29	105	277	780	1596	3156	-	-	15
16	20387	21	170	754	2341	5502	8454	3145	-	-	16
17+	10365	10	126	527	1615	3347	4067	673	-	-	+17
Not Stated	802	148	109	67	55	91	142	91	67	32	غير مبين
Total	505108	405	27213	26639	40046	66653	108086	69194	78394	88478	المجموع

جدول (26 تابع): السكان الفلسطينيون (10 سنوات فأكثر) حسب سنوات الدراسة المكتملة والجنس والعمر ونوع التجمع

Table (26 Cont.): Palestinian Population (10 Years and Over) by Years of Schooling Completed, Sex, Age and Type of Locality

(Rural, ريف)

Years of Schooling Completed and Sex	المجموع Total	العمر Age									سنوات الدراسة المكتملة والجنس
		غير ميبين Not Stated	+65	64 - 55	54 - 45	44 - 35	34 - 25	24 - 20	19 - 15	14 - 10	
Male											ذكور
0	15066	22	7985	3334	1263	721	665	360	363	353	0
1	952	1	233	201	116	134	106	51	43	67	1
2	2202	1	460	384	220	311	283	138	128	277	2
3	6701	3	962	707	545	723	683	319	339	2420	3
4	18576	9	1904	1206	1143	1333	1331	745	656	10249	4
5	19242	8	577	737	1144	1630	1881	1215	1145	10905	5
6	28611	13	782	1253	2515	3570	4628	2837	2908	10105	6
7	22662	9	249	389	1048	2673	4080	2544	3558	8112	7
8	20853	7	44	181	1042	2457	4152	2584	5476	4910	8
9	25053	11	80	379	1446	2909	6257	4350	9304	317	9
10	12669	9	47	173	326	891	2495	2552	6176	-	10
11	25144	5	50	275	797	2226	5861	8033	7897	-	11
12	21947	16	94	381	1592	3202	9143	4666	2853	-	12
13	3254	1	6	33	94	254	832	1337	697	-	13
14	12994	16	37	277	1102	3715	5308	2449	90	-	14
15	2579	2	6	37	120	376	821	1217	-	-	15
16	8917	13	25	271	1053	2435	4035	1085	-	-	16
17+	3620	4	16	88	433	1055	1774	250	-	-	+17
Not Stated	454	160	54	31	21	35	56	36	35	26	غير ميبين
Total	251496	310	13611	10337	16020	30650	54391	36768	41668	47741	المجموع
Female											اناث
0	48599	58	16000	13161	9649	5021	2866	827	606	411	0
1	1234	1	33	106	210	421	252	69	78	64	1
2	2864	-	74	149	444	869	653	194	151	330	2
3	7251	5	76	172	669	1659	1326	519	351	2474	3
4	18102	3	84	236	1222	2725	2531	1062	820	9419	4
5	18631	5	34	122	869	2348	2752	1263	1139	10099	5
6	30742	6	80	228	2019	5349	7086	3418	2889	9667	6
7	19465	5	25	53	417	1898	3828	2568	3089	7582	7
8	18049	1	6	22	292	1651	3520	2833	5190	4534	8
9	22964	7	13	52	434	2207	6106	4919	8903	323	9

جدول (26 تابع): السكان الفلسطينيون (10 سنوات فأكثر) حسب سنوات الدراسة المكتملة والجنس والعمر ونوع التجمع

Table (26 Cont.): Palestinian Population (10 Years and Over) by Years of Schooling Completed, Sex, Age and Type of Locality

(Rural, ريف)

Years of Schooling Completed and Sex	المجموع Total	العمر Age									سنوات الدراسة المكتملة والجنس
		غير مبين Not Stated	+65	64 - 55	54 - 45	44 - 35	34 - 25	24 - 20	19 - 15	14 - 10	
10	11658	2	7	19	96	675	2898	2364	5597	-	10
11	16530	3	6	28	151	1184	4513	4720	5925	-	11
12	14694	13	13	51	387	1840	5784	4063	2543	-	12
13	1762	-	-	2	7	50	374	667	662	-	13
14	6959	8	6	38	329	1290	3213	1980	95	-	14
15	1031	2	1	1	16	84	241	686	-	-	15
16	3046	3	6	14	87	567	1638	731	-	-	16
17+	357	-	1	2	22	80	191	61	-	-	+17
Not Stated	481	125	62	29	36	55	63	51	35	25	غير مبين
Total	244419	247	16527	14485	17356	29973	49835	32995	38073	44928	المجموع كلا الجنسين
Both Sexes											
0	63665	80	23985	16495	10912	5742	3531	1187	969	764	0
1	2186	2	266	307	326	555	358	120	121	131	1
2	5066	1	534	533	664	1180	936	332	279	607	2
3	13952	8	1038	879	1214	2382	2009	838	690	4894	3
4	36678	12	1988	1442	2365	4058	3862	1807	1476	19668	4
5	37873	13	611	859	2013	3978	4633	2478	2284	21004	5
6	59353	19	862	1481	4534	8919	11714	6255	5797	19772	6
7	42127	14	274	442	1465	4571	7908	5112	6647	15694	7
8	38902	8	50	203	1334	4108	7672	5417	10666	9444	8
9	48017	18	93	431	1880	5116	12363	9269	18207	640	9
10	24327	11	54	192	422	1566	5393	4916	11773	-	10
11	41674	8	56	303	948	3410	10374	12753	13822	-	11
12	36641	29	107	432	1979	5042	14927	8729	5396	-	12
13	5016	1	6	35	101	304	1206	2004	1359	-	13
14	19953	24	43	315	1431	5005	8521	4429	185	-	14
15	3610	4	7	38	136	460	1062	1903	-	-	15
16	11963	16	31	285	1140	3002	5673	1816	-	-	16
17+	3977	4	17	90	455	1135	1965	311	-	-	+17
Not Stated	935	285	116	60	57	90	119	87	70	51	غير مبين
Total	495915	557	30138	24822	33376	60623	104226	69763	79741	92669	المجموع

جدول (26 تابع): السكان الفلسطينيون (10 سنوات فأكثر) حسب سنوات الدراسة المكتملة والجنس والعمر ونوع التجمع

Table (26 Cont.): Palestinian Population (10 Years and Over) by Years of Schooling Completed, Sex, Age and Type of Locality

(مخيمات، Camps)

Years of Schooling Completed and Sex	المجموع Total	العمر Age									سنوات الدراسة المكتملة والجنس
		غير ميبين Not Stated	+65	64 - 55	54 - 45	44 - 35	34 - 25	24 - 20	19 - 15	14 - 10	
Male											ذكور
0	2026	8	1026	489	135	98	127	48	51	44	0
1	170	-	32	62	17	17	18	9	8	7	1
2	289	-	53	77	31	31	38	21	21	17	2
3	752	-	117	135	83	76	105	38	53	145	3
4	2273	1	188	161	137	126	190	97	84	1289	4
5	2519	1	64	103	165	221	289	154	144	1378	5
6	3721	-	123	200	311	509	666	368	347	1197	6
7	2947	-	19	47	152	381	599	356	364	1029	7
8	2759	-	1	46	160	352	609	322	607	662	8
9	4521	2	11	55	197	467	1232	975	1518	64	9
10	1965	1	7	20	48	150	498	420	821	-	10
11	3536	1	3	29	132	341	951	1089	990	-	11
12	2556	5	5	36	159	320	1271	523	237	-	12
13	359	-	-	4	13	27	121	124	70	-	13
14	2410	3	-	23	201	669	1146	351	17	-	14
15	317	-	1	1	8	50	142	115	-	-	15
16	840	-	2	17	55	190	489	87	-	-	16
17+	376	1	2	8	35	110	193	27	-	-	+17
Not Stated	72	37	2	2	-	11	8	4	7	1	غير ميبين
Total	34408	60	1656	1515	2039	4146	8692	5128	5339	5833	المجموع
Female											اناث
0	5510	15	1967	1738	991	378	229	85	62	45	0
1	220	-	8	23	72	49	43	7	15	3	1
2	344	-	6	43	115	73	59	14	11	23	2
3	844	-	13	64	164	198	145	53	33	174	3
4	2158	-	8	64	200	265	258	110	79	1174	4
5	2388	1	5	33	161	311	326	155	137	1259	5
6	3525	1	12	39	267	596	727	384	312	1187	6
7	2822	1	-	10	94	374	571	380	402	990	7
8	2640	-	-	4	89	335	547	410	581	674	8
9	3744	1	-	7	10563	409	1034	807	1334	47	9

جدول (26 تابع): السكان الفلسطينيون (10 سنوات فأكثر) حسب سنوات الدراسة المكتملة والجنس والعمر ونوع التجمع

Table (26 Cont.): Palestinian Population (10 Years and Over) by Years of Schooling Completed, Sex, Age and Type of Locality

(مخيمات، Camps)

Years of Schooling Completed and Sex	المجموع Total	العمر									سنوات الدراسة المكتملة والجنس
		غير مبين Not Stated	+65	64 - 55	54 - 45	44 - 35	34 - 25	24 - 20	19 - 15	14 - 10	
10	1854	-	-	2	26	127	556	424	719	-	10
11	2805	-	-	1	57	238	894	753	862	-	11
12	2069	-	1	-	62	290	921	501	294	-	12
13	302	-	-	-	4	9	77	105	107	-	13
14	2139	4	-	3	74	393	1142	504	19	-	14
15	169	-	-	-	-	13	64	92	-	-	15
16	539	1	-	2	6	75	303	152	-	-	16
17+	72	-	-	-	5	8	51	8	-	-	+17
Not Stated	86	33	14	5	8	6	8	3	6	3	غير مبين
Total	34230	57	2034	2038	2500	4147	7955	4947	4973	5579	المجموع كلا الجنسين
Both Sexes											
0	7536	23	2993	2227	1126	476	356	133	113	89	0
1	390	-	40	85	89	66	61	16	23	10	1
2	633	-	59	120	146	104	97	35	32	40	2
3	1596	-	130	199	247	274	250	91	86	319	3
4	4431	1	196	225	337	391	448	207	163	2463	4
5	4907	2	69	136	326	532	615	309	281	2637	5
6	7246	1	135	239	578	1105	1393	752	659	2384	6
7	5769	1	19	57	246	755	1170	736	766	2019	7
8	5399	-	1	50	249	687	1156	732	1188	1336	8
9	8265	3	11	62	302	876	2266	1782	2852	111	9
10	3819	1	7	22	74	277	1054	844	1540	-	10
11	6341	1	3	30	189	579	1845	1842	1852	-	11
12	4625	5	6	36	221	610	2192	1024	531	-	12
13	661	-	-	4	17	36	198	229	177	-	13
14	4549	7	-	26	275	1062	2288	855	36	-	14
15	486	-	1	1	8	63	206	207	-	-	15
16	1379	1	2	19	61	265	792	239	-	-	16
17+	448	1	2	8	40	118	244	35	-	-	+17
Not Stated	158	70	16	7	8	17	16	7	13	4	غير مبين
Total	68638	117	3690	3553	4539	8293	16647	10075	10312	11412	المجموع

جدول (26 تابع): السكان الفلسطينيون (10 سنوات فأكثر) حسب سنوات الدراسة المكتملة والجنس والعمر ونوع التجمع

Table (26 Cont.): Palestinian Population (10 Years and Over) by Years of Schooling Completed, Sex, Age and Type of Locality

(المجموع، Total)

Years of Schooling Completed and Sex	المجموع Total	العمر									سنوات الدراسة المكتملة والجنس
		غير ميبين Not Stated	+65	64 - 55	54 - 45	44 - 35	34 - 25	24 - 20	19 - 15	14 - 10	
Male											ذكور
0	28146	47	13964	6244	2549	1566	1475	725	773	803	0
1	2149	1	494	491	267	294	254	106	105	137	1
2	4865	2	984	865	527	672	632	285	282	616	2
3	14079	6	1998	1580	1233	1564	1542	740	710	4706	3
4	38091	13	3478	2351	2411	2766	2959	1629	1466	21018	4
5	41609	16	1486	1798	2682	3578	4287	2583	2552	22627	5
6	61826	27	2365	3070	5732	7790	10122	5905	6105	20710	6
7	48302	15	801	1061	2402	5775	8768	5326	7258	16896	7
8	44352	15	117	468	2364	5375	8930	5493	10907	10683	8
9	54430	34	338	1044	3138	6457	13734	9391	19423	871	9
10	26600	14	169	445	742	1905	5484	5108	12733	-	10
11	51105	22	242	723	1887	4697	12028	15200	16306	-	11
12	49134	36	441	1205	4027	7419	19476	10035	6495	-	12
13	7221	4	45	129	272	553	1642	2809	1767	-	13
14	29267	31	188	959	2816	7884	11370	5720	299	-	14
15	6351	5	29	114	319	997	1968	2919	-	-	15
16	21826	29	165	913	2937	6070	9089	2623	-	-	16
17+	12322	14	128	564	1884	3943	5054	735	-	-	+17
Not Stated	899	274	92	57	47	83	140	81	83	42	غير ميبين
Total	542574	605	27524	24081	38236	69388	118954	77413	87264	99109	المجموع
Female											اناث
0	86631	94	29576	23727	16666	8561	4851	1405	979	772	0
1	2597	2	167	327	516	729	488	128	127	113	1
2	5736	2	335	554	970	1515	1133	349	259	619	2
3	14436	9	434	777	1561	2908	2407	896	595	4849	3
4	35889	7	576	975	2571	4755	4373	1882	1405	19345	4
5	38166	12	393	651	2170	4466	5021	2418	2090	20945	5
6	59744	12	824	1283	4808	9581	12295	5964	5156	19821	6
7	41981	7	379	405	1275	4579	7967	5215	6116	16038	7
8	39351	6	45	174	1162	4300	7595	5711	10274	10084	8
9	50042	22	165	412	1862	5564	12670	9755	18773	819	9

جدول (26 تابع): السكان الفلسطينيون (10 سنوات فأكثر) حسب سنوات الدراسة المكتملة والجنس والعمر ونوع التجمع

Table (26 Cont.): Palestinian Population (10 Years and Over) by Years of Schooling Completed, Sex, Age and Type of Locality

(المجموع، Total)

Years of Schooling Completed and Sex	المجموع Total	العمر									سنوات الدراسة المكتملة والجنس
		غير مبين Not Stated	+65	64 - 55	54 - 45	44 - 35	34 - 25	24 - 20	19 - 15	14 - 10	
10	26771	5	60	163	460	1917	6732	5197	12237	-	10
11	38827	8	71	282	812	3256	10670	10044	13684	-	11
12	39434	23	200	547	2008	5675	14771	9462	6748	-	12
13	5668	1	8	35	61	260	1084	1939	2280	-	13
14	22755	22	72	308	1817	4338	9863	5942	393	-	14
15	3692	3	8	30	102	306	896	2347	-	-	15
16	11903	9	38	145	605	2699	5830	2577	-	-	16
17+	2468	1	17	61	226	657	1222	284	-	-	+17
Not Stated	996	229	149	77	73	115	137	104	67	45	غير مبين
Total	527087	474	33517	30933	39725	66181	110005	71619	81183	93450	المجموع كلا الجنسين
Both Sexes											
0	114777	141	43540	29971	19215	10127	6326	2130	1752	1575	0
1	4746	3	661	818	783	1023	742	234	232	250	1
2	10601	4	1319	1419	1497	2187	1765	634	541	1235	2
3	28515	15	2432	2357	2794	4472	3949	1636	1305	9555	3
4	73980	20	4054	3326	4982	7521	7332	3511	2871	40363	4
5	79775	28	1879	2449	4852	8044	9308	5001	4642	43572	5
6	121570	39	3189	4353	10540	17371	22417	11869	11261	40531	6
7	90283	22	1180	1466	3677	10354	16735	10541	13374	32934	7
8	83703	21	162	642	3526	9675	16525	11204	21181	20767	8
9	104472	56	503	1456	5000	12021	26404	19146	38196	1690	9
10	53371	19	229	608	1202	3822	12216	10305	24970	-	10
11	89932	30	313	1005	2699	7953	22698	25244	29990	-	11
12	88568	59	641	1752	6035	13094	34247	19497	13243	-	12
13	12889	5	53	164	333	813	2726	4748	4047	-	13
14	52022	53	260	1267	4633	12222	21233	11662	692	-	14
15	10043	8	37	144	421	1303	2864	5266	-	-	15
16	33729	38	203	1058	3542	8769	14919	5200	-	-	16
17+	14790	15	145	625	2110	4600	6276	1019	-	-	+17
Not Stated	1895	503	241	134	120	198	277	185	150	87	غير مبين
Total	1069661	1079	61041	55014	77961	135569	228959	149032	168447	192559	المجموع

جدول 27: السكان الفلسطينيون (10 سنوات فأكثر) حسب العمر والجنس والامام بالقراءة والكتابة ونوع التجمع السكاني

Table 27: Palestinian Population (10 Years and Over) by Age, Sex, Literacy and Type of Locality

Age and Sex	المجموع				مخيمات				ريف				حضر				العمر والجنس
	المجموع		غير مبين	أمي	المجموع		غير مبين	أمي	المجموع		غير مبين	أمي	المجموع		غير مبين	أمي	
	Total	Not Stated	Illiterate	Literate	Total	Not Stated	Illiterate	Literate	Total	Not Stated	Illiterate	Literate	Total	Not Stated	Illiterate	Literate	
Male																	ذكور
10 - 14	99109	79	2036	96994	5833	9	140	5684	47741	36	913	46792	45535	34	983	44518	14 - 10
15 - 19	87264	80	2205	84979	5339	10	167	5162	41668	31	977	40660	40257	39	1061	39157	19 - 15
20 - 24	77413	85	2033	75295	5128	9	132	4987	36768	30	917	35821	35517	46	984	34487	24 - 20
25 - 29	64899	91	1873	62935	4718	6	149	4563	30355	33	788	29534	29826	52	936	28838	29 - 25
30 - 34	54055	93	1800	52162	3974	5	152	3817	24036	34	748	23254	26045	54	900	25091	34 - 30
35 - 39	41467	95	1627	39745	2587	2	108	2477	18175	33	698	17444	20705	60	821	19824	39 - 35
40 - 44	27921	78	1397	26446	1559	6	84	1469	12475	20	634	11821	13887	52	679	13156	44 - 40
45 - 49	21298	53	1412	19833	1148	1	85	1062	9065	16	637	8412	11085	36	690	10359	49 - 45
50 - 54	16938	80	1689	15169	891	2	99	790	6955	25	798	6132	9092	53	792	8247	54 - 50
55 - 59	11972	76	2483	9413	736	6	184	546	5056	25	1244	3787	6180	45	1055	5080	59 - 55
60 - 64	12109	118	3516	8475	779	16	302	461	5281	53	1792	3436	6049	49	1422	4578	64 - 60
65 - 69	9887	124	3508	6255	615	13	273	329	4589	58	1857	2674	4683	53	1378	3252	69 - 65
70 - 74	7428	92	2853	4483	404	6	207	191	3652	42	1568	2042	3372	44	1078	2250	74 - 70
75+	10209	232	5669	4308	637	13	400	224	5370	141	3143	2086	4202	78	2126	1998	+75
Not Stated	605	288	33	284	60	37	6	17	310	167	16	127	235	84	11	140	غير مبين
Total 10 Years & Over	542574	1664	34134	506776	34408	141	2488	31779	251496	744	16730	234022	256670	779	14916	240975	المجموع 10 سنة فأكثر
Total 15 Years & Over	443465	1585	32098	409782	28575	132	2348	26095	203755	708	15817	187230	211135	745	13933	196457	المجموع 15 سنة فأكثر
Female																	إناث
10 - 14	93450	70	1557	91823	5579	4	97	5478	44928	35	836	44057	42943	31	624	42288	14 - 10
15 - 19	81183	82	1750	79351	4973	7	117	4849	38073	33	1057	36983	38137	42	576	37519	19 - 15
20 - 24	71619	120	2358	69141	4947	4	156	4787	32995	62	1330	31603	33677	54	872	32751	24 - 20
25 - 29	59753	140	3045	56568	4395	9	189	4197	27454	65	1746	25643	27904	66	1110	26728	29 - 25
30 - 34	50252	148	4115	45989	3560	7	212	3341	22381	66	2369	19946	24311	75	1534	22702	34 - 30
35 - 39	38481	201	5135	33145	2470	9	271	2190	17236	85	3019	14132	18775	107	1845	16823	39 - 35
40 - 44	27700	210	5757	21733	1677	9	295	1373	12737	102	3336	9299	13286	99	2126	11061	44 - 40
45 - 49	20170	325	6935	12910	1131	17	389	725	8875	171	4022	4682	10164	137	2524	7503	49 - 45
50 - 54	19555	422	10113	9020	1369	23	718	628	8481	229	5708	2544	9705	170	3687	5848	54 - 50
55 - 59	15766	482	11153	4131	1091	37	850	204	7245	266	6137	842	7430	179	4166	3085	59 - 55
60 - 64	15167	547	11904	2716	947	50	850	47	7240	271	6517	452	6980	226	4537	2217	64 - 60
65 - 69	12787	526	10498	1763	778	32	715	31	6248	240	5755	253	5761	254	4028	1479	69 - 65
70 - 74	9356	391	7833	1132	594	23	558	13	4505	180	4171	154	4257	188	3104	965	74 - 70
75+	11374	565	9948	861	662	31	620	11	5774	294	5353	127	4938	240	3975	723	+75
Not Stated	474	257	70	147	57	42	7	8	247	142	44	61	170	73	19	78	غير مبين
Total 10 Years & Over	527087	4486	92171	430430	34230	304	6044	27882	244419	2241	51400	190778	248438	1941	34727	211770	المجموع 10 سنة فأكثر
Total 15 Years & Over	433637	4416	90614	338607	28651	300	5947	22404	199491	2206	50564	146721	205495	1910	34103	169482	المجموع 15 سنة فأكثر

جدول (27 تابع): السكان الفلسطينيون (10 سنوات فأكثر) حسب العمر والجنس والامام بالقراءة والكتابة ونوع التجمع السكاني

Table (27 Cont.): Palestinian Population (10 Years and Over) by Age, Sex, Literacy and Type of Locality

Age and Sex	المجموع				مخيمات				ريف				حضر				العمر والجنس
	المجموع		غير مابين	أمي	المجموع		غير مابين	أمي	المجموع		غير مابين	أمي	المجموع		غير مابين	أمي	
	Total	Not Stated	Illiterate	Literate	Total	Not Stated	Illiterate	Literate	Total	Not Stated	Illiterate	Literate	Total	Not Stated	Illiterate	Literate	
Both Sexes																	كلا الجنسين
10 - 14	192559	149	3593	188817	11412	13	237	11162	92669	71	1749	90849	88478	65	1607	86806	14 - 10
15 - 19	168447	162	3955	164330	10312	17	284	10011	79741	64	2034	77643	78394	81	1637	76676	19 - 15
20 - 24	149032	205	4391	144436	10075	13	288	9774	69763	92	2247	67424	69194	100	1856	67238	24 - 20
25 - 29	124652	231	4918	119503	9113	15	338	8760	57809	98	2534	55177	57730	118	2046	55566	29 - 25
30 - 34	104307	241	5915	98151	7534	12	364	7158	46417	100	3117	43200	50356	129	2434	47793	34 - 30
35 - 39	79948	296	6762	72890	5057	11	379	4667	35411	118	3717	31576	39480	167	2666	36647	39 - 35
40 - 44	55621	288	7154	48179	3236	15	379	2842	25212	122	3970	21120	27173	151	2805	24217	44 - 40
45 - 49	41468	378	8347	32743	2279	18	474	1787	17940	187	4659	13094	21249	173	3214	17862	49 - 45
50 - 54	36493	502	11802	24189	2260	25	817	1418	15436	254	6506	8676	18797	223	4479	14095	54 - 50
55 - 59	27738	558	13636	13544	1827	43	1034	750	12301	291	7381	4629	13610	224	5221	8165	59 - 55
60 - 64	27276	665	15420	11191	1726	66	1152	508	12521	324	8309	3888	13029	275	5959	6795	64 - 60
65 - 69	22674	650	14006	8018	1393	45	988	360	10837	298	7612	2927	10444	307	5406	4731	69 - 65
70 - 74	16784	483	10686	5615	998	29	765	204	8157	222	5739	2196	7629	232	4182	3215	74 - 70
75+	21583	797	15617	5169	1299	44	1020	235	11144	435	8496	2213	9140	318	6101	2721	+75
Not Stated	1079	545	103	431	117	79	13	25	557	309	60	188	405	157	30	218	غير مابين
Total 10 Years & Over	1069661	6150	126305	937206	68638	445	8532	59661	495915	2985	68130	424800	505108	2720	49643	452745	المجموع 10 سنة فأكثر
Total 15 Years & Over	877102	6001	122712	748389	57226	432	8295	48499	403246	2914	66381	333951	416630	2655	48036	365939	المجموع 15 سنة فأكثر

جدول 28: السكان الفلسطينيون (10 سنوات فأكثر) الملتحقون حالياً بالتعليم حسب الحالة التعليمية والجنس والعمر ونوع التجمع

Table 28: Palestinian Population (10 Years and Over) Currently at School by Educational Attainment, Sex, Age and Type of Locality (Urban, حضر)

Educational Attainment and Sex	المجموع Total	العمر Age						الحالة التعليمية والجنس
		غير مبين Not Stated	+30	29 - 25	24 - 20	19 - 15	14 - 10	
Male								ذكور
Illiterate	308	-	-	-	-	5	303	امي
Can Read and Write	21114	3	-	-	-	63	21048	ملم
Elementary	24301	3	-	1	1	3080	21216	ابتدائي
Preparatory	15428	4	-	6	193	14752	473	اعدادي
Secondary	11088	11	444	1184	5903	3546	-	ثانوي
Associate Diploma	428	1	165	133	127	2	-	دبلوم متوسط
Bachelor	989	3	358	411	217	-	-	بكالوريوس
Higher Diploma	21	-	12	8	1	-	-	دبلوم عالي
Master	303	-	175	118	10	-	-	ماجستير
Ph.D	3	-	2	1	-	-	-	دكتوراة
Not Stated	28	1	5	8	9	1	4	غير مبين
Total	74011	26	1161	1870	6461	21449	43044	المجموع
Female								اناث
Illiterate	203	-	-	-	-	-	203	امي
Can Read and Write	20054	5	-	-	-	38	20011	ملم
Elementary	24135	4	-	1	-	3497	20633	ابتدائي
Preparatory	15464	4	-	6	195	14831	428	اعدادي
Secondary	9187	5	270	472	4231	4209	-	ثانوي
Associate Diploma	422	1	148	134	133	6	-	دبلوم متوسط
Bachelor	362	1	113	112	136	-	-	بكالوريوس
Higher Diploma	7	-	4	2	1	-	-	دبلوم عالي
Master	51	1	26	23	1	-	-	ماجستير
Ph.D	-	-	-	-	-	-	-	دكتوراة
Not Stated	16	2	1	-	5	3	5	غير مبين
Total	69901	23	562	750	4702	22584	41280	المجموع
Both Sexes								كلا الجنسين
Illiterate	511	-	-	-	-	5	506	امي
Can Read and Write	41168	8	-	-	-	101	41059	ملم
Elementary	48436	7	-	2	1	6577	41849	ابتدائي
Preparatory	30892	8	-	12	388	29583	901	اعدادي
Secondary	20275	16	714	1656	10134	7755	-	ثانوي
Associate Diploma	850	2	313	267	260	8	-	دبلوم متوسط
Bachelor	1351	4	471	523	353	-	-	بكالوريوس
Higher Diploma	28	-	16	10	2	-	-	دبلوم عالي
Master	354	1	201	141	11	-	-	ماجستير
Ph.D	3	-	2	1	-	-	-	دكتوراة
Not Stated	44	3	6	8	14	4	9	غير مبين
Total	143912	49	1723	2620	11163	44033	84324	المجموع

جدول (28 تابع): السكان الفلسطينيون (10 سنوات فأكثر) الملتحقون حالياً بالتعليم حسب الحالة التعليمية والجنس والعمر ونوع التجمع

Table (28 Cont.): Palestinian Population (10 Years and Over) Currently at School by Educational Attainment, Sex, Age and Type of Locality (ريف, Rural)

Educational Attainment and Sex	المجموع Total	العمر Age						الحالة التعليمية والجنس
		غير مبين Not Stated	+30	29 - 25	24 - 20	19 - 15	14 - 10	
Male								ذكور
Illiterate	314	-	-	-	-	2	312	امي
Can Read and Write	22694	4	-	-	-	43	22647	ملم
Elementary	25846	4	-	-	-	3678	22164	ابتدائي
Preparatory	15954	1	-	3	211	15434	305	اعدادي
Secondary	8683	1	301	1042	4797	2542	-	ثانوي
Associate Diploma	460	-	216	154	90	-	-	دبلوم متوسط
Bachelor	703	2	197	352	152	-	-	بكالوريوس
Higher Diploma	19	-	10	8	1	-	-	دبلوم عالي
Master	163	1	78	75	9	-	-	ماجستير
Ph.D	5	-	5	-	-	-	-	دكتوراة
Not Stated	31	1	8	4	3	4	11	غير مبين
Total	74872	14	815	1638	5263	21703	45439	المجموع
Female								اناث
Illiterate	257	-	-	-	-	3	254	امي
Can Read and Write	21115	2	-	-	-	59	21054	ملم
Elementary	24468	-	-	-	1	3656	20811	ابتدائي
Preparatory	13337	2	2	7	142	12871	313	اعدادي
Secondary	4371	2	76	238	2106	1949	-	ثانوي
Associate Diploma	219	-	64	73	78	4	-	دبلوم متوسط
Bachelor	88	-	22	33	33	-	-	بكالوريوس
Higher Diploma	3	-	2	1	-	-	-	دبلوم عالي
Master	7	-	6	1	-	-	-	ماجستير
Ph.D	-	-	-	-	-	-	-	دكتوراة
Not Stated	16	-	-	1	2	2	11	غير مبين
Total	63881	6	172	354	2362	18544	42443	المجموع
Both Sexes								كلا الجنسين
Illiterate	571	-	-	-	-	5	566	امي
Can Read and Write	43809	6	-	-	-	102	43701	ملم
Elementary	50314	4	-	-	1	7334	42975	ابتدائي
Preparatory	29291	3	2	10	353	28305	618	اعدادي
Secondary	13054	3	377	1280	6903	4491	-	ثانوي
Associate Diploma	679	-	280	227	168	4	-	دبلوم متوسط
Bachelor	791	2	219	385	185	-	-	بكالوريوس
Higher Diploma	22	-	12	9	1	-	-	دبلوم عالي
Master	170	1	84	76	9	-	-	ماجستير
Ph.D	5	-	5	-	-	-	-	دكتوراة
Not Stated	47	1	8	5	5	6	22	غير مبين
Total	138753	20	987	1992	7625	40247	87882	المجموع

جدول (28 تابع): السكان الفلسطينيون (10 سنوات فأكثر) الملتحقون حالياً بالتعليم حسب الحالة التعليمية والجنس والعمر ونوع التجمع

Table (28 Cont.):Palestinian Population (10 Years and Over) Currently at School by Educational Attainment, Sex, Age and Type of Locality (Camps, مخيمات)

Educational Attainment and Sex	المجموع Total	العمر						الحالة التعليمية والجنس
		غير مبين Not Stated	+30	29 - 25	24 - 20	19 - 15	14 - 10	
Male								ذكور
Illiterate	54	-	-	-	-	4	50	امي
Can Read and Write	2628	1	-	-	-	2	2625	ملم
Elementary	2985	-	-	-	-	292	2693	ابتدائي
Preparatory	1825	-	-	2	27	1736	60	اعدادي
Secondary	876	1	59	150	442	224	-	ثانوي
Associate Diploma	129	-	46	54	29	-	-	دبلوم متوسط
Bachelor	67	-	26	29	12	-	-	بكالوريوس
Higher Diploma	2	-	1	1	-	-	-	دبلوم عالي
Master	14	-	10	4	-	-	-	ماجستير
Ph.D	1	-	-	1	-	-	-	دكتوراة
Not Stated	15	7	2	-	1	-	5	غير مبين
Total	8596	9	144	241	511	2258	5433	المجموع
Female								اناث
Illiterate	35	-	-	-	-	-	35	امي
Can Read and Write	2491	-	-	-	-	4	2487	ملم
Elementary	3035	-	-	-	-	341	2694	ابتدائي
Preparatory	1807	-	-	-	20	1744	43	اعدادي
Secondary	663	-	11	54	321	277	-	ثانوي
Associate Diploma	76	-	19	40	16	1	-	دبلوم متوسط
Bachelor	11	-	1	7	3	-	-	بكالوريوس
Higher Diploma	1	-	1	-	-	-	-	دبلوم عالي
Master	-	-	-	-	-	-	-	ماجستير
Ph.D	-	-	-	-	-	-	-	دكتوراة
Not Stated	7	5	-	-	-	-	2	غير مبين
Total	8126	5	32	101	360	2367	5261	المجموع
Both Sexes								كلا الجنسين
Illiterate	89	-	-	-	-	4	85	امي
Can Read and Write	5119	1	-	-	-	6	5112	ملم
Elementary	6020	-	-	-	-	633	5387	ابتدائي
Preparatory	3632	-	-	2	47	3480	103	اعدادي
Secondary	1539	1	70	204	763	501	-	ثانوي
Associate Diploma	205	-	65	94	45	1	-	دبلوم متوسط
Bachelor	78	-	27	36	15	-	-	بكالوريوس
Higher Diploma	3	-	2	1	-	-	-	دبلوم عالي
Master	14	-	10	4	-	-	-	ماجستير
Ph.D	1	-	-	1	-	-	-	دكتوراة
Not Stated	22	12	2	-	1	-	7	غير مبين
Total	16722	14	176	342	871	4625	10694	المجموع

جدول (28 تابع): السكان الفلسطينيون (10 سنوات فأكثر) الملتحقون حالياً بالتعليم حسب الحالة التعليمية والجنس والعمر ونوع التجمع

Table (28 Cont.): Palestinian Population (10 Years and Over) Currently at School by Educational Attainment, Sex, Age and Type of Locality (المجموع، Total)

Educational Attainment and Sex	المجموع Total	العمر						الحالة التعليمية والجنس
		غير مبين Not Stated	+30	29 - 25	24 - 20	19 - 15	14 - 10	
Male								ذكور
Illiterate	676	-	-	-	-	11	665	امي
Can Read and Write	46436	8	-	-	-	108	46320	ملم
Elementary	53132	7	-	1	1	7050	46073	ابتدائي
Preparatory	33207	5	-	11	431	31922	838	اعدادي
Secondary	20647	13	804	2376	11142	6312	-	ثانوي
Associate Diploma	1017	1	427	341	246	2	-	دبلوم متوسط
Bachelor	1759	5	581	792	381	-	-	بكالوريوس
Higher Diploma	42	-	23	17	2	-	-	دبلوم عالي
Master	480	1	263	197	19	-	-	ماجستير
Ph.D	9	-	7	2	-	-	-	دكتوراة
Not Stated	74	9	15	12	13	5	20	غير مبين
Total	157479	49	2120	3749	12235	45410	93916	المجموع
Female								اناث
Illiterate	495	-	-	-	-	3	492	امي
Can Read and Write	43660	7	-	-	-	101	43552	ملم
Elementary	51638	4	-	1	1	7494	44138	ابتدائي
Preparatory	30608	6	2	13	357	29446	784	اعدادي
Secondary	14221	7	357	764	6658	6435	-	ثانوي
Associate Diploma	717	1	231	247	227	11	-	دبلوم متوسط
Bachelor	461	1	136	152	172	-	-	بكالوريوس
Higher Diploma	11	-	7	3	1	-	-	دبلوم عالي
Master	58	1	32	24	1	-	-	ماجستير
Ph.D	-	-	-	-	-	-	-	دكتوراة
Not Stated	39	7	1	1	7	5	18	غير مبين
Total	141908	34	766	1205	7424	43495	88984	المجموع
Both Sexes								كلا الجنسين
Illiterate	1171	-	-	-	-	14	1157	امي
Can Read and Write	90096	15	-	-	-	209	89872	ملم
Elementary	104770	11	-	2	2	14544	90211	ابتدائي
Preparatory	63815	11	2	24	788	61368	1622	اعدادي
Secondary	34868	20	1161	3140	17800	12747	-	ثانوي
Associate Diploma	1734	2	658	588	473	13	-	دبلوم متوسط
Bachelor	2220	6	717	944	553	-	-	بكالوريوس
Higher Diploma	53	-	30	20	3	-	-	دبلوم عالي
Master	538	2	295	221	20	-	-	ماجستير
Ph.D	9	-	7	2	-	-	-	دكتوراة
Not Stated	113	16	16	13	20	10	38	غير مبين
Total	299387	83	2886	4954	19659	88905	182900	المجموع

جدول 29: السكان الفلسطينيون (10 سنوات فأكثر) غير الملحقين حالياً بالتعليم حسب الحالة التعليمية والجنس والعمر ونوع التجمع

Table 29: Palestinian Population (10 Years and Over) Not Currently at School by Educational Attainment, Sex, Age and Type of Locality (Urban, حضر)

Educational Attainment and Sex	المجموع Total	العمر									الحالة التعليمية والجنس
		Age غير مبين Not Stated	+65	64 - 55	54 - 45	44 - 35	34 - 25	24 - 20	19 - 15	14 - 10	
Male											ذكور
Illiterate	14598	11	4577	2474	1482	1500	1835	984	1055	680	امي
Can Read and Write	21812	11	4082	3191	3152	3491	3586	1881	1716	702	ملم
Elementary	48607	25	2051	2477	5267	8998	13087	7711	7930	1061	ابتدائي
Preparatory	43623	37	505	1201	2806	6064	13912	12068	7012	18	اعدادي
Secondary	23758	15	425	980	2699	4564	9940	4112	1023	-	ثانوي
Associate Diploma	11602	5	179	718	1469	3564	4477	1161	29	-	دبلوم متوسط
Bachelor	14574	15	204	795	2400	4586	5496	1078	-	-	بكالوريوس
Higher Diploma	275	-	5	41	72	82	71	4	-	-	دبلوم عالي
Master	2061	4	27	159	364	768	724	15	-	-	ماجستير
Ph.D	964	2	17	94	313	412	126	-	-	-	دكتوراة
Not Stated	563	5	163	85	83	98	67	18	21	23	غير مبين
Total	182437	130	12235	12215	20107	34127	53321	29032	18786	2484	المجموع
Female											اناث
Illiterate	34490	19	11097	8696	6201	3968	2642	872	575	420	امي
Can Read and Write	19009	12	1456	2037	3201	4501	4115	1833	1339	515	ملم
Elementary	39685	7	1115	1501	4067	8255	11575	6898	5587	680	ابتدائي
Preparatory	40511	17	260	693	2245	5895	14059	10804	6517	21	اعدادي
Secondary	21192	9	203	570	1635	3836	8768	4725	1446	-	ثانوي
Associate Diploma	12133	8	81	312	1493	2666	5322	2207	44	-	دبلوم متوسط
Bachelor	8846	4	37	149	563	2281	4245	1567	-	-	بكالوريوس
Higher Diploma	95	-	2	5	21	23	36	8	-	-	دبلوم عالي
Master	481	-	10	24	61	168	212	6	-	-	ماجستير
Ph.D	103	-	3	8	30	47	15	-	-	-	دكتوراة
Not Stated	1664	4	629	378	296	177	110	29	22	19	غير مبين
Total	178209	80	14893	14373	19813	31817	51099	28949	15530	1655	المجموع
Both Sexes											كلا الجنسين
Illiterate	49088	30	15674	11170	7683	5468	4477	1856	1630	1100	امي
Can Read and Write	40821	23	5538	5228	6353	7992	7701	3714	3055	1217	ملم
Elementary	88292	32	3166	3978	9334	17253	24662	14609	13517	1741	ابتدائي
Preparatory	84134	54	765	1894	5051	11959	27971	22872	13529	39	اعدادي
Secondary	44950	24	628	1550	4334	8400	18708	8837	2469	-	ثانوي
Associate Diploma	23735	13	260	1030	2962	6230	9799	3368	73	-	دبلوم متوسط
Bachelor	23420	19	241	944	2963	6867	9741	2645	-	-	بكالوريوس
Higher Diploma	370	-	7	46	93	105	107	12	-	-	دبلوم عالي
Master	2542	4	37	183	425	936	936	21	-	-	ماجستير
Ph.D	1067	2	20	102	343	459	141	-	-	-	دكتوراة
Not Stated	2227	9	792	463	379	275	177	47	43	42	غير مبين
Total	360646	210	27128	26588	39920	65944	104420	57981	34316	4139	المجموع

جدول (29 تابع): السكان الفلسطينيون (10 سنوات فأكثر) غير الملحقين حالياً بالتعليم حسب الحالة التعليمية والجنس والعمر ونوع التجمع

Table (29 Cont.): Palestinian Population (10 Years and Over) Not Currently at School by Educational Attainment, Sex, Age and Type of Locality (ريف, Rural)

Educational Attainment and Sex	المجموع Total	العمر									الحالة التعليمية والجنس
		غير مبين Not Stated	+65	64 - 55	54 - 45	44 - 35	34 - 25	24 - 20	19 - 15	14 - 10	
Male											ذكور
Illiterate	16406	16	6563	3032	1435	1332	1535	917	975	601	امي
Can Read and Write	22990	17	5361	3477	2972	3514	3407	1902	1646	694	ملم
Elementary	46255	25	1071	1820	4600	8694	12857	7967	8261	960	ابتدائي
Preparatory	46804	24	157	792	2556	6008	14587	14713	7946	21	اعدادي
Secondary	21527	17	115	448	1858	3764	10156	4073	1096	-	ثانوي
Associate Diploma	11026	16	51	311	1081	3725	4771	1063	8	-	دبلوم متوسط
Bachelor	9590	13	28	301	1219	2822	4376	831	-	-	بكالوريوس
Higher Diploma	180	-	2	18	55	53	49	3	-	-	دبلوم عالي
Master	863	2	7	34	103	302	410	5	-	-	ماجستير
Ph.D	219	-	3	14	65	85	52	-	-	-	دكتورة
Not Stated	448	2	223	72	34	40	33	13	15	16	غير مبين
Total	176308	132	13581	10319	15978	30339	52233	31487	19947	2292	المجموع
Female											اناث
Illiterate	51105	44	15267	12646	9724	6349	4111	1330	1052	582	امي
Can Read and Write	22356	10	371	783	2969	6550	6186	2582	2016	889	ملم
Elementary	43788	12	111	303	2729	8899	14434	8818	7512	970	ابتدائي
Preparatory	37814	9	23	90	681	4063	13504	11862	7564	18	اعدادي
Secondary	13835	13	14	63	401	1937	6131	3950	1326	-	ثانوي
Associate Diploma	6150	8	7	37	339	1299	3132	1307	21	-	دبلوم متوسط
Bachelor	3073	3	6	15	87	583	1664	715	-	-	بكالوريوس
Higher Diploma	26	-	1	-	6	4	13	2	-	-	دبلوم عالي
Master	82	-	-	1	8	31	39	3	-	-	ماجستير
Ph.D	10	-	-	-	1	4	5	-	-	-	دكتورة
Not Stated	1906	1	665	521	378	165	107	36	16	17	غير مبين
Total	180145	100	16465	14459	17323	29884	49326	30605	19507	2476	المجموع
Both Sexes											كلا الجنسين
Illiterate	67511	60	21830	15678	11159	7681	5646	2247	2027	1183	امي
Can Read and Write	45346	27	5732	4260	5941	10064	9593	4484	3662	1583	ملم
Elementary	90043	37	1182	2123	7329	17593	27291	16785	15773	1930	ابتدائي
Preparatory	84618	33	180	882	3237	10071	28091	26575	15510	39	اعدادي
Secondary	35362	30	129	511	2259	5701	16287	8023	2422	-	ثانوي
Associate Diploma	17176	24	58	348	1420	5024	7903	2370	29	-	دبلوم متوسط
Bachelor	12663	16	34	316	1306	3405	6040	1546	-	-	بكالوريوس
Higher Diploma	206	-	3	18	61	57	62	5	-	-	دبلوم عالي
Master	945	2	7	35	111	333	449	8	-	-	ماجستير
Ph.D	229	-	3	14	66	89	57	-	-	-	دكتورة
Not Stated	2354	3	888	593	412	205	140	49	31	33	غير مبين
Total	356453	232	30046	24778	33301	74 60223	101559	62092	39454	4768	المجموع

جدول (29 تابع): السكان الفلسطينيون (10 سنوات فأكثر) غير المتحقين حالياً بالتعليم حسب الحالة التعليمية والجنس والعمر ونوع التجمع

Table (29 Cont.): Palestinian Population (10 Years and Over) Not Currently at School by Educational Attainment, Sex, Age and Type of Locality (Camps, مخيمات)

Educational Attainment and Sex	المجموع Total	العمر									الحالة التعليمية والجنس	
		Age غير مبين Not Stated	+65	64 - 55	54 - 45	44 - 35	34 - 25	24 - 20	19 - 15	14 - 10		
Male											ذكور	
Illiterate	2434	6	880	486	184	192	301	132	163	90	امي	
Can Read and Write	2836	3	569	520	381	375	461	232	188	107	ملم	
Elementary	6436	-	143	293	623	1241	1871	1045	1026	194	ابتدائي	
Preparatory	8167	4	21	104	374	954	2664	2449	1592	5	اعدادي	
Secondary	2504	4	6	38	178	356	1376	456	90	-	ثانوي	
Associate Diploma	2252	3	-	25	207	708	1074	224	11	-	دبلوم متوسط	
Bachelor	922	1	3	21	71	224	533	69	-	-	بكالوريوس	
Higher Diploma	21	-	1	-	6	5	9	-	-	-	دبلوم عالي	
Master	84	-	-	4	7	31	41	1	-	-	ماجستير	
Ph.D	22	-	-	1	3	11	7	-	-	-	دكتوراة	
Not Stated	79	1	32	21	3	3	7	4	5	3	غير مبين	
Total	25757	22	1655	1513	2037	4100	8344	4612	3075	399	المجموع	
Female											اناث	
Illiterate	5998	7	1889	1697	1105	564	401	156	117	62	امي	
Can Read and Write	2707	1	42	183	565	695	649	266	213	93	ملم	
Elementary	5953	2	12	53	450	1306	1846	1173	954	157	ابتدائي	
Preparatory	6587	-	-	10	185	773	2480	1965	1170	4	اعدادي	
Secondary	1948	-	1	-	63	296	977	475	136	-	ثانوي	
Associate Diploma	2039	4	-	3	77	407	1142	399	7	-	دبلوم متوسط	
Bachelor	538	1	-	2	9	75	306	145	-	-	بكالوريوس	
Higher Diploma	11	-	-	-	-	1	7	3	-	-	دبلوم عالي	
Master	8	-	-	-	2	1	5	-	-	-	ماجستير	
Ph.D	2	-	-	-	-	1	1	-	-	-	دكتوراة	
Not Stated	233	1	76	86	36	16	11	3	3	1	غير مبين	
Total	26024	16	2020	2034	2492	4135	7825	4585	2600	317	المجموع	
Both Sexes											كلا الجنسين	
Illiterate	8432	13	2769	2183	1289	756	702	288	280	152	امي	
Can Read and Write	5543	4	611	703	946	1070	1110	498	401	200	ملم	
Elementary	12389	2	155	346	1073	2547	3717	2218	1980	351	ابتدائي	
Preparatory	14754	4	21	114	559	1727	5144	4414	2762	9	اعدادي	
Secondary	4452	4	7	38	241	652	2353	931	226	-	ثانوي	
Associate Diploma	4291	7	-	28	284	1115	2216	623	18	-	دبلوم متوسط	
Bachelor	1460	2	3	23	80	299	839	214	-	-	بكالوريوس	
Higher Diploma	32	-	1	-	6	6	16	3	-	-	دبلوم عالي	
Master	92	-	-	4	9	32	46	1	-	-	ماجستير	
Ph.D	24	-	-	1	3	12	8	-	-	-	دكتوراة	
Not Stated	312	2	108	107	39	19	18	7	8	4	غير مبين	
Total	51781	38	3675	3547	4529	75	8235	16169	9197	5675	716	المجموع

جدول (29 تابع): السكان الفلسطينيون (10 سنوات فأكثر) غير الملحقين حالياً بالتعليم حسب الحالة التعليمية والجنس والعمر ونوع التجمع

Table (29 Cont.): Palestinian Population (10 Years and Over) Not Currently at School by Educational Attainment, Sex, Age and Type of Locality
(المجموع، Total)

Educational Attainment and Sex	المجموع Total	العمر Age									الحالة التعليمية والجنس
		غير مبين Not Stated	+65	64 - 55	54 - 45	44 - 35	34 - 25	24 - 20	19 - 15	14 - 10	
Male											ذكور
Illiterate	33438	33	12020	5992	3101	3024	3671	2033	2193	1371	امي
Can Read and Write	47638	31	10012	7188	6505	7380	7454	4015	3550	1503	ملم
Elementary	101298	50	3265	4590	10490	18933	27815	16723	17217	2215	ابتدائي
Preparatory	98594	65	683	2097	5736	13026	31163	29230	16550	44	اعدادي
Secondary	47789	36	546	1466	4735	8684	21472	8641	2209	-	ثانوي
Associate Diploma	24880	24	230	1054	2757	7997	10322	2448	48	-	دبلوم متوسط
Bachelor	25086	29	235	1117	3690	7632	10405	1978	-	-	بكالوريوس
Higher Diploma	476	-	8	59	133	140	129	7	-	-	دبلوم عالي
Master	3008	6	34	197	474	1101	1175	21	-	-	ماجستير
Ph.D	1205	2	20	109	381	508	185	-	-	-	دكتوراة
Not Stated	1090	8	418	178	120	141	107	35	41	42	غير مبين
Total	384502	284	27471	24047	38122	68566	113898	65131	41808	5175	المجموع
Female											اناث
Illiterate	91593	70	28253	23039	17030	10881	7154	2358	1744	1064	امي
Can Read and Write	44072	23	1869	3003	6735	11746	10950	4681	3568	1497	ملم
Elementary	89426	21	1238	1857	7246	18460	27855	16889	14053	1807	ابتدائي
Preparatory	84912	26	283	793	3111	10731	30043	24631	15251	43	اعدادي
Secondary	36975	22	218	633	2099	6069	15876	9150	2908	-	ثانوي
Associate Diploma	20322	20	88	352	1909	4372	9596	3913	72	-	دبلوم متوسط
Bachelor	12457	8	43	166	659	2939	6215	2427	-	-	بكالوريوس
Higher Diploma	132	-	3	5	27	28	56	13	-	-	دبلوم عالي
Master	571	-	10	25	71	200	256	9	-	-	ماجستير
Ph.D	115	-	3	8	31	52	21	-	-	-	دكتوراة
Not Stated	3803	6	1370	985	710	358	228	68	41	37	غير مبين
Total	384378	196	33378	30866	39628	65836	108250	64139	37637	4448	المجموع
Both Sexes											كلا الجنسين
Illiterate	125031	103	40273	29031	20131	13905	10825	4391	3937	2435	امي
Can Read and Write	91710	54	11881	10191	13240	19126	18404	8696	7118	3000	ملم
Elementary	190724	71	4503	6447	17736	37393	55670	33612	31270	4022	ابتدائي
Preparatory	183506	91	966	2890	8847	23757	61206	53861	31801	87	اعدادي
Secondary	84764	58	764	2099	6834	14753	37348	17791	5117	-	ثانوي
Associate Diploma	45202	44	318	1406	4666	12369	19918	6361	120	-	دبلوم متوسط
Bachelor	37543	37	278	1283	4349	10571	16620	4405	-	-	بكالوريوس
Higher Diploma	608	-	11	64	160	168	185	20	-	-	دبلوم عالي
Master	3579	6	44	222	545	1301	1431	30	-	-	ماجستير
Ph.D	1320	2	23	117	412	560	206	-	-	-	دكتوراة
Not Stated	4893	14	1788	1163	830	499	335	103	82	79	غير مبين
Total	768880	480	60849	54913	77750	134402	222148	129270	79445	9623	المجموع

جدول 30: السكان الفلسطينيون الذين أنهوا دبلوم متوسط فأعلى حسب التخصص (البرنامج) والجنس والعمر ونوع التجمع

Table 30: Palestinian Population Completed Associate Diploma and Above by Specialization (Program), Sex, Age and Type of Locality (Urban, حضر)

Specialization (Program) & Sex	المجموع Total	العمر								التخصص (البرنامج) والجنس
		غير مبين Not Stated	+65	64 - 55	54 - 45	44 - 35	34 - 25	24 - 20	أقل من 20 Less Than 20	
Male										ذكور
Teacher Training Programs	762	-	34	142	118	242	193	33	-	العلوم التربوية واعداد المعلمين
Fine and Applied Arts Programs	218	-	2	9	14	47	110	35	1	الفنون الجميلة والفنون التطبيقية
Humanities Programs	3840	2	92	465	908	1076	1186	109	2	العلوم الانسانية
Religion and Theology Programs	995	2	17	54	142	386	340	54	-	العلوم الدينية واللاهوت
Social and Behavioral Science Programs	2353	1	33	182	611	726	696	104	-	العلوم الاجتماعية والسلوكية
Commercial and Business Adminstrion Programs	6648	9	55	197	628	2069	2935	748	7	العلوم التجارية والادارية
Law and Jurisprudence Programs	968	1	16	112	254	242	286	57	-	العلوم القانونية والتشريعية
Natural Science Programs	1376	2	6	75	161	437	558	136	1	العلوم الطبيعية
Mathematics and Computer Science Programs	1494	1	16	82	179	452	642	121	1	الرياضيات وعلوم الكمبيوتر
Medical Diagnostic and Treatment Programs	3615	1	73	163	583	1062	1401	332	-	العلوم الطبية والصحية
Trade, Craft and Industrial Programs	1183	-	3	26	114	271	515	246	8	الحرف والمهن والصناعات
Engineering Programs	6192	9	38	148	668	2238	2548	534	9	العلوم الهندسية
Architectural and Town-Planning Programs	43	-	-	-	7	22	14	-	-	العلوم المعمارية وتخطيط المدن
Agricultural , Forestry and Fishery Programs	524	2	26	87	123	119	125	42	-	العلوم الزراعية والغابات والتشجير
Home Economics (Domestic Science) Programs	11	-	1	-	1	1	6	2	-	الاقتصاد المنزلي والعلوم المنزلية
Transport and Communications Programs	30	-	1	3	1	11	12	1	1	النقل والمواصلات
Service Trade Programs	45	-	-	1	3	8	23	9	1	مهن الخدمات
Programs in Mass Communication and Documentation	317	-	7	15	28	104	146	17	-	الاتصال الجماهيري والتوثيق
Other Programs	406	-	2	29	81	164	113	17	-	العلوم الاخرى
Not Stated	202	-	10	18	35	50	73	16	-	غير مبين
Total	31222	30	432	1808	4659	9727	11922	2613	31	المجموع

جدول (30 تابع): السكان الفلسطينيون الذين أنهوا دبلوم متوسط فأعلى حسب التخصص (البرنامج) والجنس والعمر ونوع التجمع

Table (30 Cont.): Palestinian Population Completed Associate Diploma and Above by Specialization (Program), Sex, Age and Type of Locality (Urban, حضر)

Specialization (Program) & Sex	المجموع Total	العمر							التخصص (البرنامج) والجنس	
		Age								أقل من 20 Less Than 20
		غير مبين Not Stated	+65	64 - 55	54 - 45	44 - 35	34 - 25	24 - 20		
Female									إناث	
Teacher Training Programs	2155	4	32	101	294	431	1000	291	2	العلوم التربوية واعداد المعلمين
Fine and Applied Arts Programs	300	-	2	3	25	60	114	93	3	الفنون الجميلة والفنون التطبيقية
Humanities Programs	5287	3	34	181	754	1351	2363	599	2	العلوم الانسانية
Religion and Theology Programs	884	2	2	3	47	272	428	130	-	العلوم الدينية واللاهوت
Social and Behavioral Science Programs	2065	1	15	64	270	617	831	267	-	العلوم الاجتماعية والسلوكية
Commercial and Business Adminstrion Programs	4035	1	2	15	146	714	1985	1141	31	العلوم التجارية والادارية
Law and Jurisprudence Programs	178	-	-	5	20	47	75	31	-	العلوم القانونية والتشريعية
Natural Science Programs	1397	1	7	22	126	434	571	236	-	العلوم الطبيعية
Mathematics and Computer Science Programs	1389	-	6	23	154	404	572	230	-	الرياضيات وعلوم الكمبيوتر
Medical Diagnostic and Treatment Programs	2810	2	20	46	196	560	1449	532	5	العلوم الطبية والصحية
Trade, Craft and Industrial Programs	333	1	1	1	20	52	115	141	2	الحرف والمهن والصناعات
Engineering Programs	677	-	-	-	4	111	361	201	-	العلوم الهندسية
Architectural and Town-Planning Programs	3	-	-	-	1	1	1	-	-	العلوم المعمارية وتخطيط المدن
Agricultural , Forestry and Fishery Programs	88	-	1	2	8	10	45	22	-	العلوم الزراعية والغابات والتشجير
Home Economics (Domestic Science) Programs	164	-	-	7	40	56	35	26	-	الاقتصاد المنزلي والعلوم المنزلية
Transport and Communications Programs	1	-	-	1	-	-	-	-	-	النقل والمواصلات
Service Trade Programs	57	-	-	2	1	5	25	20	4	مهن الخدمات
Programs in Mass Communication and Documentation	290	-	1	4	9	66	164	46	-	الاتصال الجماهيري والتوثيق
Other Programs	219	-	-	4	43	81	59	32	-	العلوم الأخرى
Not Stated	175	-	10	14	34	26	66	24	1	غير مبين
Total	22507	15	133	498	2192	5298	10259	4062	50	المجموع

جدول (30 تابع): السكان الفلسطينيون الذين أنهوا دبلوم متوسط فأعلى حسب التخصص (البرنامج) والجنس والعمر ونوع التجمع

Table (30 Cont.): Palestinian Population Completed Associate Diploma and Above by Specialization (Program), Sex, Age and Type of Locality (Urban, حضر)

Specialization (Program) & Sex	المجموع Total	العمر							التخصص (البرنامج) والجنس	
		Age		64 - 55	54 - 45	44 - 35	34 - 25	24 - 20		أقل من 20 Less Than 20
		غير مبين Not Stated	+65							
Both Sexes									كلا الجنسين	
Teacher Training Programs	2917	4	66	243	412	673	1193	324	2	العلوم التربوية واعداد المعلمين
Fine and Applied Arts Programs	518	-	4	12	39	107	224	128	4	الفنون الجميلة والفنون التطبيقية
Humanities Programs	9127	5	126	646	1662	2427	3549	708	4	العلوم الانسانية
Religion and Theology Programs	1879	4	19	57	189	658	768	184	-	العلوم الدينية واللاهوت
Social and Behavioral Science Programs	4418	2	48	246	881	1343	1527	371	-	العلوم الاجتماعية والسلوكية
Commercial and Business Adminstrion Programs	10683	10	57	212	774	2783	4920	1889	38	العلوم التجارية والادارية
Law and Jurisprudence Programs	1146	1	16	117	274	289	361	88	-	العلوم القانونية والتشريعية
Natural Science Programs	2773	3	13	97	287	871	1129	372	1	العلوم الطبيعية
Mathematics and Computer Science Programs	2883	1	22	105	333	856	1214	351	1	الرياضيات وعلوم الكمبيوتر
Medical Diagnostic and Treatment Programs	6425	3	93	209	779	1622	2850	864	5	العلوم الطبية والصحية
Trade, Craft and Industrial Programs	1516	1	4	27	134	323	630	387	10	الحرف والمهن والصناعات
Engineering Programs	6869	9	38	148	672	2349	2909	735	9	العلوم الهندسية
Architectural and Town-Planning Programs	46	-	-	-	8	23	15	-	-	العلوم المعمارية وتخطيط المدن
Agricultural , Forestry and Fishery Programs	612	2	27	89	131	129	170	64	-	العلوم الزراعية والغابات والتشجير
Home Economics (Domestic Science) Programs	175	-	1	7	41	57	41	28	-	الاقتصاد المنزلي والعلوم المنزلية
Transport and Communications Programs	31	-	1	4	1	11	12	1	1	النقل والمواصلات
Service Trade Programs	102	-	-	3	4	13	48	29	5	مهن الخدمات
Programs in Mass Communication and Documentation	607	-	8	19	37	170	310	63	-	الاتصال الجماهيري والتوثيق
Other Programs	625	-	2	33	124	245	172	49	-	العلوم الأخرى
Not Stated	377	-	20	32	69	76	139	40	1	غير مبين
Total	53729	45	565	2306	6851	15025	22181	6675	81	المجموع

جدول (30 تابع): السكان الفلسطينيون الذين أنهوا دبلوم متوسط فأعلى حسب التخصص (البرنامج) والجنس والعمر ونوع التجمع

Table (30 Cont.): Palestinian Population Completed Associate Diploma and Above by Specialization (Program), Sex, Age and Type of Locality
(Rural, ريف)

Specialization (Program) & Sex	المجموع Total	Age							العمر		التخصص (البرنامج) والجنس
		غير مبين Not Stated	+65	64 - 55	54 - 45	44 - 35	34 - 25	24 - 20	أقل من 20 Less Than 20		
Male											ذكور
Teacher Training Programs	787	1	10	65	86	277	294	53	1		العلوم التربوية واعداد المعلمين
Fine and Applied Arts Programs	99	-	-	1	6	15	53	24	-		الفنون الجميلة والفنون التطبيقية
Humanities Programs	4672	10	33	249	809	1470	1876	225	-		العلوم الانسانية
Religion and Theology Programs	1272	2	9	28	92	460	593	88	-		العلوم الدينية واللاهوت
Social and Behavioral Science Programs	2065	2	7	76	430	587	833	130	-		العلوم الاجتماعية والسلوكية
Commercial and Business Adminstrion Programs	4856	3	4	70	274	1641	2313	549	2		العلوم التجارية والادارية
Law and Jurisprudence Programs	469	1	3	26	72	114	208	45	-		العلوم القانونية والتشريعية
Natural Science Programs	1218	3	1	22	93	352	594	153	-		العلوم الطبيعية
Mathematics and Computer Science Programs	1397	2	2	36	138	402	683	134	-		الرياضيات وعلوم الكمبيوتر
Medical Diagnostic and Treatment Programs	1749	1	3	19	112	387	980	246	1		العلوم الطبية والصحية
Trade, Craft and Industrial Programs	555	3	-	8	42	110	264	125	3		الحرف والمهن والصناعات
Engineering Programs	2857	4	6	30	202	975	1365	274	1		العلوم الهندسية
Architectural and Town-Planning Programs	17	-	-	-	2	12	3	-	-		العلوم المعمارية وتخطيط المدن
Agricultural , Forestry and Fishery Programs	375	-	8	18	97	107	109	36	-		العلوم الزراعية والغابات والتشجير
Home Economics (Domestic Science) Programs	3	-	-	-	-	1	1	1	-		الاقتصاد المنزلي والعلوم المنزلية
Transport and Communications Programs	16	-	-	-	2	7	6	1	-		النقل والمواصلات
Service Trade Programs	30	-	-	-	2	10	14	4	-		مهن الخدمات
Programs in Mass Communication and Documentation	234	-	1	5	9	64	140	15	-		الاتصال الجماهيري والتوثيق
Other Programs	387	1	1	8	49	178	124	26	-		العلوم الاخرى
Not Stated	175	1	3	18	25	46	57	25	-		غير مبين
Total	23233	34	91	679	2542	7215	10510	2154	8		المجموع

جدول (30 تابع): السكان الفلسطينيون الذين أنهوا دبلوم متوسط فأعلى حسب التخصص (البرنامج) والجنس والعمر ونوع التجمع

Table (30 Cont.): Palestinian Population Completed Associate Diploma and Above by Specialization (Program), Sex, Age and Type of Locality (Rural, ريف)

Specialization (Program) & Sex	المجموع Total	Age							العمر		التخصص (البرنامج) والجنس
		غير مبين Not Stated	+65	64 - 55	54 - 45	44 - 35	34 - 25	24 - 20	أقل من 20 Less Than 20		
Female											إناث
Teacher Training Programs	1291	2	4	8	59	236	709	270	3		العلوم التربوية واعداد المعلمين
Fine and Applied Arts Programs	92	-	-	-	6	14	32	39	1		الفنون الجميلة والفنون التطبيقية
Humanities Programs	2604	3	1	21	159	600	1367	453	-		العلوم الانسانية
Religion and Theology Programs	678	1	1	-	11	166	359	140	-		العلوم الدينية واللاهوت
Social and Behavioral Science Programs	781	-	2	8	59	175	390	147	-		العلوم الاجتماعية والسلوكية
Commercial and Business Adminstrion Programs	1120	1	1	4	21	154	558	368	13		العلوم التجارية والادارية
Law and Jurisprudence Programs	48	-	-	-	3	7	30	8	-		العلوم القانونية والتشريعية
Natural Science Programs	512	-	-	2	33	139	235	102	1		العلوم الطبيعية
Mathematics and Computer Science Programs	598	2	1	-	28	129	316	120	2		الرياضيات وعلوم الكمبيوتر
Medical Diagnostic and Treatment Programs	1267	1	4	7	41	212	689	310	3		العلوم الطبية والصحية
Trade, Craft and Industrial Programs	135	-	-	1	5	26	48	55	-		الحرف والمهن والصناعات
Engineering Programs	124	-	-	-	1	11	69	43	-		العلوم الهندسية
Architectural and Town-Planning Programs	1	-	-	-	1	-	-	-	-		العلوم المعمارية وتخطيط المدن
Agricultural , Forestry and Fishery Programs	34	-	-	-	1	2	24	6	1		العلوم الزراعية والغابات والتشجير
Home Economics (Domestic Science) Programs	72	-	-	1	8	23	28	12	-		الاقتصاد المنزلي والعلوم المنزلية
Transport and Communications Programs	-	-	-	-	-	-	-	-	-		النقل والمواصلات
Service Trade Programs	8	-	-	-	-	1	4	3	-		مهن الخدمات
Programs in Mass Communication and Documentation	129	1	-	1	-	16	92	19	-		الاتصال الجماهيري والتوثيق
Other Programs	87	-	-	-	3	28	30	25	1		العلوم الاخرى
Not Stated	82	-	-	-	6	20	38	18	-		غير مبين
Total	9663	11	14	53	445	1959	5018	2138	25		المجموع

جدول (30 تابع): السكان الفلسطينيون الذين أنهوا دبلوم متوسط فأعلى حسب التخصص (البرنامج) والجنس والعمر ونوع التجمع

Table (30 Cont.): Palestinian Population Completed Associate Diploma and Above by Specialization (Program), Sex, Age and Type of Locality
(Rural, ريف)

Specialization (Program) & Sex	المجموع Total	Age							العمر		التخصص (البرنامج) والجنس
		غير مبين Not Stated	+65	64 - 55	54 - 45	44 - 35	34 - 25	24 - 20	أقل من 20 Less Than 20		
Both Sexes											كلا الجنسين
Teacher Training Programs	2078	3	14	73	145	513	1003	323	4		العلوم التربوية واعداد المعلمين
Fine and Applied Arts Programs	191	-	-	1	12	29	85	63	1		الفنون الجميلة والفنون التطبيقية
Humanities Programs	7276	13	34	270	968	2070	3243	678	-		العلوم الانسانية
Religion and Theology Programs	1950	3	10	28	103	626	952	228	-		العلوم الدينية واللاهوت
Social and Behavioral Science Programs	2846	2	9	84	489	762	1223	277	-		العلوم الاجتماعية والسلوكية
Commercial and Business Adminstrion Programs	5976	4	5	74	295	1795	2871	917	15		العلوم التجارية والادارية
Law and Jurisprudence Programs	517	1	3	26	75	121	238	53	-		العلوم القانونية والتشريعية
Natural Science Programs	1730	3	1	24	126	491	829	255	1		العلوم الطبيعية
Mathematics and Computer Science Programs	1995	4	3	36	166	531	999	254	2		الرياضيات وعلوم الكمبيوتر
Medical Diagnostic and Treatment Programs	3016	2	7	26	153	599	1669	556	4		العلوم الطبية والصحية
Trade, Craft and Industrial Programs	690	3	-	9	47	136	312	180	3		الحرف والمهن والصناعات
Engineering Programs	2981	4	6	30	203	986	1434	317	1		العلوم الهندسية
Architectural and Town-Planning Programs	18	-	-	-	3	12	3	-	-		العلوم المعمارية وتخطيط المدن
Agricultural , Forestry and Fishery Programs	409	-	8	18	98	109	133	42	1		العلوم الزراعية والغابات والتشجير
Home Economics (Domestic Science) Programs	75	-	-	1	8	24	29	13	-		الاقتصاد المنزلي والعلوم المنزلية
Transport and Communications Programs	16	-	-	-	2	7	6	1	-		النقل والمواصلات
Service Trade Programs	38	-	-	-	2	11	18	7	-		مهن الخدمات
Programs in Mass Communication and Documentation	363	1	1	6	9	80	232	34	-		الاتصال الجماهيري والتوثيق
Other Programs	474	1	1	8	52	206	154	51	1		العلوم الاخرى
Not Stated	257	1	3	18	31	66	95	43	-		غير مبين
Total	32896	45	105	732	2987	9174	15528	4292	33		المجموع

جدول (30 تابع): السكان الفلسطينيون الذين أنهوا دبلوم متوسط فأعلى حسب التخصص (البرنامج) والجنس والعمر ونوع التجمع

Table (30 Cont.): Palestinian Population Completed Associate Diploma and Above by Specialization (Program), Sex, Age and Type of Locality (Camps, مخيمات)

Specialization (Program) & Sex	المجموع Total	Age							العمر		التخصص (البرنامج) والجنس
		غير مبين Not Stated	+65	64 - 55	54 - 45	44 - 35	34 - 25	24 - 20	أقل من 20 Less Than 20		
Male											ذكور
Teacher Training Programs	203	-	1	3	21	72	90	16	-	-	العلوم التربوية واعداد المعلمين
Fine and Applied Arts Programs	21	-	-	-	3	4	11	3	-	-	الفنون الجميلة والفنون التطبيقية
Humanities Programs	603	-	1	24	93	196	270	19	-	-	العلوم الانسانية
Religion and Theology Programs	84	-	1	3	7	26	42	5	-	-	العلوم الدينية واللاهوت
Social and Behavioral Science Programs	230	-	-	5	28	55	130	12	-	-	العلوم الاجتماعية والسلوكية
Commercial and Business Adminstrion Programs	718	2	-	3	24	224	373	91	1	1	العلوم التجارية والادارية
Law and Jurisprudence Programs	35	-	1	-	6	6	20	2	-	-	العلوم القانونية والتشريعية
Natural Science Programs	135	1	-	1	6	37	71	19	-	-	العلوم الطبيعية
Mathematics and Computer Science Programs	200	-	-	2	13	54	110	21	-	-	الرياضيات وعلوم الكمبيوتر
Medical Diagnostic and Treatment Programs	322	-	-	3	19	49	213	38	-	-	العلوم الطبية والصحية
Trade, Craft and Industrial Programs	263	1	-	1	17	51	135	53	5	5	الحرف والمهن والصناعات
Engineering Programs	538	-	-	4	39	173	276	42	4	4	العلوم الهندسية
Architectural and Town-Planning Programs	19	-	-	-	2	9	7	1	-	-	العلوم المعمارية وتخطيط المدن
Agricultural , Forestry and Fishery Programs	20	-	-	-	6	4	7	3	-	-	العلوم الزراعية والغابات والتشجير
Home Economics (Domestic Science) Programs	2	-	-	1	-	-	1	-	-	-	الاقتصاد المنزلي والعلوم المنزلية
Transport and Communications Programs	5	-	-	-	-	1	2	2	-	-	النقل والمواصلات
Service Trade Programs	2	-	-	-	-	1	1	-	-	-	مهن الخدمات
Programs in Mass Communication and Documentation	30	-	-	-	1	5	21	3	-	-	الاتصال الجماهيري والتوثيق
Other Programs	66	-	-	-	7	37	19	3	-	-	العلوم الاخرى
Not Stated	18	-	-	1	4	5	5	2	1	1	غير مبين
Total	3514	4	4	51	296	1009	1804	335	11		المجموع

جدول (30 تابع): السكان الفلسطينيون الذين أنهوا دبلوم متوسط فأعلى حسب التخصص (البرنامج) والجنس والعمر ونوع التجمع

Table (30 Cont.): Palestinian Population Completed Associate Diploma and Above by Specialization (Program), Sex, Age and Type of Locality (Camps, مخيمات)

Specialization (Program) & Sex	المجموع Total	Age							العمر		التخصص (البرنامج) والجنس
		غير مبين Not Stated	+65	64 - 55	54 - 45	44 - 35	34 - 25	24 - 20	أقل من 20 Less Than 20		
Female											إناث
Teacher Training Programs	482	-	-	1	16	89	320	53	3		العلوم التربوية واعداد المعلمين
Fine and Applied Arts Programs	64	-	-	-	1	8	22	33	-		الفنون الجميلة والفنون التطبيقية
Humanities Programs	596	4	-	2	26	107	373	84	-		العلوم الانسانية
Religion and Theology Programs	92	1	-	-	-	19	49	23	-		العلوم الدينية واللاهوت
Social and Behavioral Science Programs	181	-	-	1	6	49	96	29	-		العلوم الاجتماعية والسلوكية
Commercial and Business Adminstrion Programs	265	-	-	-	9	38	131	84	3		العلوم التجارية والادارية
Law and Jurisprudence Programs	6	-	-	-	-	1	2	3	-		العلوم القانونية والتشريعية
Natural Science Programs	114	-	-	-	1	29	61	23	-		العلوم الطبيعية
Mathematics and Computer Science Programs	144	-	-	-	5	32	66	40	1		الرياضيات وعلوم الكمبيوتر
Medical Diagnostic and Treatment Programs	507	-	-	-	14	76	292	125	-		العلوم الطبية والصحية
Trade, Craft and Industrial Programs	113	-	-	-	8	20	44	40	1		الحرف والمهن والصناعات
Engineering Programs	20	-	-	-	1	2	11	6	-		العلوم الهندسية
Architectural and Town-Planning Programs	-	-	-	-	-	-	-	-	-		العلوم المعمارية وتخطيط المدن
Agricultural , Forestry and Fishery Programs	19	-	-	-	-	1	14	4	-		العلوم الزراعية والغابات والتشجير
Home Economics (Domestic Science) Programs	29	-	-	-	2	2	15	10	-		الاقتصاد المنزلي والعلوم المنزلية
Transport and Communications Programs	-	-	-	-	-	-	-	-	-		النقل والمواصلات
Service Trade Programs	1	-	-	-	-	-	-	1	-		مهن الخدمات
Programs in Mass Communication and Documentation	27	-	-	-	-	6	17	4	-		الاتصال الجماهيري والتوثيق
Other Programs	15	-	-	-	1	9	3	2	-		العلوم الاخرى
Not Stated	11	-	-	1	-	3	5	2	-		غير مبين
Total	2686	5	-	5	90	491	1521	566	8		المجموع

جدول (30 تابع): السكان الفلسطينيون الذين أنهوا دبلوم متوسط فأعلى حسب التخصص (البرنامج) والجنس والعمر ونوع التجمع

Table (30 Cont.): Palestinian Population Completed Associate Diploma and Above by Specialization (Program), Sex, Age and Type of Locality (Camps, مخيمات)

Specialization (Program) & Sex	المجموع Total	Age							العمر		التخصص (البرنامج) والجنس
		غير مبين Not Stated	+65	64 - 55	54 - 45	44 - 35	34 - 25	24 - 20	أقل من 20 Less Than 20		
Both Sexes											كلا الجنسين
Teacher Training Programs	685	-	1	4	37	161	410	69	3		العلوم التربوية واعداد المعلمين
Fine and Applied Arts Programs	85	-	-	-	4	12	33	36	-		الفنون الجميلة والفنون التطبيقية
Humanities Programs	1199	4	1	26	119	303	643	103	-		العلوم الانسانية
Religion and Theology Programs	176	1	1	3	7	45	91	28	-		العلوم الدينية واللاهوت
Social and Behavioral Science Programs	411	-	-	6	34	104	226	41	-		العلوم الاجتماعية والسلوكية
Commercial and Business Adminstrion Programs	983	2	-	3	33	262	504	175	4		العلوم التجارية والادارية
Law and Jurisprudence Programs	41	-	1	-	6	7	22	5	-		العلوم القانونية والتشريعية
Natural Science Programs	249	1	-	1	7	66	132	42	-		العلوم الطبيعية
Mathematics and Computer Science Programs	344	-	-	2	18	86	176	61	1		الرياضيات وعلوم الكمبيوتر
Medical Diagnostic and Treatment Programs	829	-	-	3	33	125	505	163	-		العلوم الطبية والصحية
Trade, Craft and Industrial Programs	376	1	-	1	25	71	179	93	6		الحرف والمهن والصناعات
Engineering Programs	558	-	-	4	40	175	287	48	4		العلوم الهندسية
Architectural and Town-Planning Programs	19	-	-	-	2	9	7	1	-		العلوم المعمارية وتخطيط المدن
Agricultural , Forestry and Fishery Programs	39	-	-	-	6	5	21	7	-		العلوم الزراعية والغابات والتشجير
Home Economics (Domestic Science) Programs	31	-	-	1	2	2	16	10	-		الاقتصاد المنزلي والعلوم المنزلية
Transport and Communications Programs	5	-	-	-	-	1	2	2	-		النقل والمواصلات
Service Trade Programs	3	-	-	-	-	1	1	1	-		مهن الخدمات
Programs in Mass Communication and Documentation	57	-	-	-	1	11	38	7	-		الاتصال الجماهيري والتوثيق
Other Programs	81	-	-	-	8	46	22	5	-		العلوم الاخرى
Not Stated	29	-	-	2	4	8	10	4	1		غير مبين
Total	6200	9	4	56	386	1500	3325	901	19		المجموع

جدول (30 تابع): السكان الفلسطينيون الذين أنهوا دبلوم متوسط فأعلى حسب التخصص (البرنامج) والجنس والعمر ونوع التجمع

Table (30 Cont.): Palestinian Population Completed Associate Diploma and Above by Specialization (Program), Sex, Age and Type of Locality
(المجموع Total)

Specialization (Program) & Sex	المجموع Total	العمر							أقل من 20 Less Than 20	التخصص (البرنامج) والجنس
		Age غير مبين Not Stated	+65	64 - 55	54 - 45	44 - 35	34 - 25	24 - 20		
Male										ذكور
Teacher Training Programs	1752	1	45	210	225	591	577	102	1	العلوم التربوية واعداد المعلمين
Fine and Applied Arts Programs	338	-	2	10	23	66	174	62	1	الفنون الجميلة والفنون التطبيقية
Humanities Programs	9115	12	126	738	1810	2742	3332	353	2	العلوم الانسانية
Religion and Theology Programs	2351	4	27	85	241	872	975	147	-	العلوم الدينية واللاهوت
Social and Behavioral Science Programs	4648	3	40	263	1069	1368	1659	246	-	العلوم الاجتماعية والسلوكية
Commercial and Business Adminstrion Programs	12222	14	59	270	926	3934	5621	1388	10	العلوم التجارية والادارية
Law and Jurisprudence Programs	1472	2	20	138	332	362	514	104	-	العلوم القانونية والتشريعية
Natural Science Programs	2729	6	7	98	260	826	1223	308	1	العلوم الطبيعية
Mathematics and Computer Science Programs	3091	3	18	120	330	908	1435	276	1	الرياضيات وعلوم الكمبيوتر
Medical Diagnostic and Treatment Programs	5686	2	76	185	714	1498	2594	616	1	العلوم الطبية والصحية
Trade, Craft and Industrial Programs	2001	4	3	35	173	432	914	424	16	الحرف والمهن والصناعات
Engineering Programs	9587	13	44	182	909	3386	4189	850	14	العلوم الهندسية
Architectural and Town-Planning Programs	79	-	-	-	11	43	24	1	-	العلوم المعمارية وتخطيط المدن
Agricultural , Forestry and Fishery Programs	919	2	34	105	226	230	241	81	-	العلوم الزراعية والغابات والتشجير
Home Economics (Domestic Science) Programs	16	-	1	1	1	2	8	3	-	الاقتصاد المنزلي والعلوم المنزلية
Transport and Communications Programs	51	-	1	3	3	19	20	4	1	النقل والمواصلات
Service Trade Programs	77	-	-	1	5	19	38	13	1	مهن الخدمات
Programs in Mass Communication and Documentation	581	-	8	20	38	173	307	35	-	الاتصال الجماهيري والتوثيق
Other Programs	859	1	3	37	137	379	256	46	-	العلوم الاخرى
Not Stated	395	1	13	37	64	101	135	43	1	غير مبين
Total	57969	68	527	2538	7497	17951	24236	5102	50	المجموع

جدول (30 تابع): السكان الفلسطينيون الذين أنهوا دبلوم متوسط فأعلى حسب التخصص (البرنامج) والجنس والعمر ونوع التجمع

Table (30 Cont.): Palestinian Population Completed Associate Diploma and Above by Specialization (Program), Sex, Age and Type of Locality
(المجموع Total)

Specialization (Program) & Sex	المجموع Total	Age							العمر		التخصص (البرنامج) والجنس
		غير مبين Not Stated	+65	64 - 55	54 - 45	44 - 35	34 - 25	24 - 20	أقل من 20 Less Than 20		
Female											إناث
Teacher Training Programs	3928	6	36	110	369	756	2029	614	8		العلوم التربوية واعداد المعلمين
Fine and Applied Arts Programs	456	-	2	3	32	82	168	165	4		الفنون الجميلة والفنون التطبيقية
Humanities Programs	8487	10	35	204	939	2058	4103	1136	2		العلوم الانسانية
Religion and Theology Programs	1654	4	3	3	58	457	836	293	-		العلوم الدينية واللاهوت
Social and Behavioral Science Programs	3027	1	17	73	335	841	1317	443	-		العلوم الاجتماعية والسلوكية
Commercial and Business Adminstrion Programs	5420	2	3	19	176	906	2674	1593	47		العلوم التجارية والادارية
Law and Jurisprudence Programs	232	-	-	5	23	55	107	42	-		العلوم القانونية والتشريعية
Natural Science Programs	2023	1	7	24	160	602	867	361	1		العلوم الطبيعية
Mathematics and Computer Science Programs	2131	2	7	23	187	565	954	390	3		الرياضيات وعلوم الكمبيوتر
Medical Diagnostic and Treatment Programs	4584	3	24	53	251	848	2430	967	8		العلوم الطبية والصحية
Trade, Craft and Industrial Programs	581	1	1	2	33	98	207	236	3		الحرف والمهن والصناعات
Engineering Programs	821	-	-	-	6	124	441	250	-		العلوم الهندسية
Architectural and Town-Planning Programs	4	-	-	-	2	1	1	-	-		العلوم المعمارية وتخطيط المدن
Agricultural , Forestry and Fishery Programs	141	-	1	2	9	13	83	32	1		العلوم الزراعية والغابات والتشجير
Home Economics (Domestic Science) Programs	265	-	-	8	50	81	78	48	-		الاقتصاد المنزلي والعلوم المنزلية
Transport and Communications Programs	1	-	-	1	-	-	-	-	-		النقل والمواصلات
Service Trade Programs	66	-	-	2	1	6	29	24	4		مهن الخدمات
Programs in Mass Communication and Documentation	446	1	1	5	9	88	273	69	-		الاتصال الجماهيري والتوثيق
Other Programs	321	-	-	4	47	118	92	59	1		العلوم الاخرى
Not Stated	268	-	10	15	40	49	109	44	1		غير مبين
Total	34856	31	147	556	2727	7748	16798	6766	83		المجموع

جدول (30 تابع): السكان الفلسطينيون الذين أنهوا دبلوم متوسط فأعلى حسب التخصص (البرنامج) والجنس والعمر ونوع التجمع

Table (30 Cont.): Palestinian Population Completed Associate Diploma and Above by Specialization (Program), Sex, Age and Type of Locality
(المجموع Total)

Specialization (Program) & Sex	المجموع Total	Age							العمر		التخصص (البرنامج) والجنس
		غير مبين Not Stated	+65	64 - 55	54 - 45	44 - 35	34 - 25	24 - 20	أقل من 20 Less Than 20		
Both Sexes											كلا الجنسين
Teacher Training Programs	5680	7	81	320	594	1347	2606	716	9		العلوم التربوية واعداد المعلمين
Fine and Applied Arts Programs	794	-	4	13	55	148	342	227	5		الفنون الجميلة والفنون التطبيقية
Humanities Programs	17602	22	161	942	2749	4800	7435	1489	4		العلوم الانسانية
Religion and Theology Programs	4005	8	30	88	299	1329	1811	440	-		العلوم الدينية واللاهوت
Social and Behavioral Science Programs	7675	4	57	336	1404	2209	2976	689	-		العلوم الاجتماعية والسلوكية
Commercial and Business Adminstrion Programs	17642	16	62	289	1102	4840	8295	2981	57		العلوم التجارية والادارية
Law and Jurisprudence Programs	1704	2	20	143	355	417	621	146	-		العلوم القانونية والتشريعية
Natural Science Programs	4752	7	14	122	420	1428	2090	669	2		العلوم الطبيعية
Mathematics and Computer Science Programs	5222	5	25	143	517	1473	2389	666	4		الرياضيات وعلوم الكمبيوتر
Medical Diagnostic and Treatment Programs	10270	5	100	238	965	2346	5024	1583	9		العلوم الطبية والصحية
Trade, Craft and Industrial Programs	2582	5	4	37	206	530	1121	660	19		الحرف والمهن والصناعات
Engineering Programs	10408	13	44	182	915	3510	4630	1100	14		العلوم الهندسية
Architectural and Town-Planning Programs	83	-	-	-	13	44	25	1	-		العلوم المعمارية وتخطيط المدن
Agricultural , Forestry and Fishery Programs	1060	2	35	107	235	243	324	113	1		العلوم الزراعية والغابات والتشجير
Home Economics (Domestic Science) Programs	281	-	1	9	51	83	86	51	-		الاقتصاد المنزلي والعلوم المنزلية
Transport and Communications Programs	52	-	1	4	3	19	20	4	1		النقل والمواصلات
Service Trade Programs	143	-	-	3	6	25	67	37	5		مهن الخدمات
Programs in Mass Communication and Documentation	1027	1	9	25	47	261	580	104	-		الاتصال الجماهيري والتوثيق
Other Programs	1180	1	3	41	184	497	348	105	1		العلوم الاخرى
Not Stated	663	1	23	52	104	150	244	87	2		غير مبين
Total	92825	99	674	3094	10224	25699	41034	11868	133		المجموع

جدول 31: السكان الفلسطينيون (10 سنوات فأكثر) الحاصلين على مؤهلات دراسية حسب مكان الحصول على المؤهل والجنس والمؤهل العلمي ونوع التجمع

Table 31: Palestinian Population (10 Years and Over) by Place of Study, Sex, Qualification and Type of Locality
(حضر, Urban)

Place of Study and Sex	المجموع Total	المؤهل العلمي									مكان الحصول على المؤهل والجنس
		غير مبين Not Stated	دكتوراة Ph.D	ماجستير Master	دبلوم عالي Higher Diploma	بكالوريوس Bachelor	دبلوم متوسط Associate Diploma	ثانوي Secondary	اعدادي Preparatory	ابتدائي Elementary	
Male											ذكور
Palestine	172435	47	-	191	94	5303	7288	31889	56566	71057	فلسطين
Arab Countries	17814	53	137	536	87	6622	4207	2344	2276	1552	دول عربية
Non-Arab Asia and Africa	1749	11	64	310	23	886	87	147	71	150	دول اسيوية وافريقية غير عربية
Eastern Europe	2106	32	208	499	32	1124	89	95	13	14	اوروبا الشرقية
Western Europe	1848	33	288	382	42	741	212	82	30	38	اوروبا الغربية
North America	1898	17	248	405	15	774	116	225	60	38	امريكا الشمالية
Latin America	132	-	10	13	-	41	6	31	14	17	امريكا اللاتينية
Others	123	3	7	23	2	39	16	15	4	14	دول اخرى
Not Stated	316	183	6	5	1	33	10	23	19	36	غير مبين
Total	198421	379	968	2364	296	15563	12031	34851	59053	72916	المجموع
Female											اناث
Palestine	155457	40	-	77	54	5856	9450	26462	52243	61275	فلسطين
Arab Countries	14284	12	14	107	24	2751	2802	3249	3267	2058	دول عربية
Non-Arab Asia and Africa	991	4	1	20	-	85	72	266	278	265	دول اسيوية وافريقية غير عربية
Eastern Europe	408	4	15	88	7	182	42	48	12	10	اوروبا الشرقية
Western Europe	500	7	26	115	13	127	76	69	27	40	اوروبا الغربية
North America	801	-	43	118	4	177	90	190	87	92	امريكا الشمالية
Latin America	159	1	1	5	-	15	12	53	31	41	امريكا اللاتينية
Others	65	-	1	2	-	11	7	20	10	14	دول اخرى
Not Stated	369	266	3	-	-	7	7	24	27	35	غير مبين
Total	173034	334	104	532	102	9211	12558	30381	55982	63830	المجموع

جدول (31 تابع): السكان الفلسطينيون (10 سنوات فأكثر) الحاصلين على مؤهلات دراسية حسب مكان الحصول على المؤهل والجنس والمؤهل العلمي ونوع التجمع

Table (31 Cont.): Palestinian Population (10 Years and Over) by Place of Study, Sex, Qualification and Type of Locality
(حضر, Urban)

Place of Study and Sex	المجموع Total	المؤهل العلمي									مكان الحصول على المؤهل والجنس
		غير ميبين Not Stated	دكتوراة Ph.D	ماجستير Master	دبلوم عالي Higher Diploma	بكالوريوس Bachelor	دبلوم متوسط Associate Diploma	ثانوي Secondary	اعدادي Preparatory	ابتدائي Elementary	
Both Sexes											كلا الجنسين
Palestine	327892	87	-	268	148	11159	16738	58351	108809	132332	فلسطين
Arab Countries	32098	65	151	643	111	9373	7009	5593	5543	3610	دول عربية
Non-Arab Asia and Africa	2740	15	65	330	23	971	159	413	349	415	دول اسيوية وافريقية غير عربية
Eastern Europe	2514	36	223	587	39	1306	131	143	25	24	اوروبا الشرقية
Western Europe	2348	40	314	497	55	868	288	151	57	78	اوروبا الغربية
North America	2699	17	291	523	19	951	206	415	147	130	امريكا الشمالية
Latin America	291	1	11	18	-	56	18	84	45	58	امريكا اللاتينية
Others	188	3	8	25	2	50	23	35	14	28	دول اخرى
Not Stated	685	449	9	5	1	40	17	47	46	71	غير ميبين
Total	371455	713	1072	2896	398	24774	24589	65232	115035	136746	المجموع

جدول (31 تابع): السكان الفلسطينيون (10 سنوات فأكثر) الحاصلين على مؤهلات دراسية حسب مكان الحصول على المؤهل والجنس والمؤهل العلمي ونوع التجمع

Table (31 Cont.): Palestinian Population (10 Years and Over) by Place of Study, Sex, Qualification and Type of Locality

(ريف, Rural)

Place of Study and Sex	المجموع Total	المؤهل العلمي									مكان الحصول على المؤهل والجنس
		غير مبین Not Stated	دكتوراة Ph.D	ماجستير Master	دبلوم عالي Higher Diploma	بكالوريوس Bachelor	دبلوم متوسط Associate Diploma	ثانوي Secondary	اعدادي Preparatory	ابتدائي Elementary	
Male											ذكور
Palestine	168938	37	-	89	72	4669	6868	27549	59613	70041	فلسطين
Arab Countries	15726	19	43	267	79	4038	4423	2214	2915	1728	دول عربية
Non-Arab Asia and Africa	1251	1	25	228	8	583	52	107	102	145	دول اسيوية وافريقية غير عربية
Eastern Europe	907	9	50	187	18	514	39	76	8	6	اوروبا الشرقية
Western Europe	546	14	43	115	16	207	58	30	22	41	اوروبا الغربية
North America	737	6	56	123	6	233	33	180	50	50	امريكا الشمالية
Latin America	140	-	5	6	-	24	1	42	24	38	امريكا اللاتينية
Others	28	-	1	5	-	9	2	3	4	4	دول اخرى
Not Stated	407	270	2	7	-	18	11	14	30	55	غير مبین
Total	188680	356	225	1027	199	10295	11487	30215	62768	72108	المجموع
Female											اناث
Palestine	133336	29	-	16	17	2157	4143	14729	46817	65428	فلسطين
Arab Countries	11870	8	1	27	9	897	2097	2898	3766	2167	دول عربية
Non-Arab Asia and Africa	1039	-	-	2	2	28	39	282	351	335	دول اسيوية وافريقية غير عربية
Eastern Europe	78	2	2	13	-	20	17	14	3	7	اوروبا الشرقية
Western Europe	127	1	3	12	1	18	22	25	20	25	اوروبا الغربية
North America	460	1	4	16	-	27	28	147	97	140	امريكا الشمالية
Latin America	223	-	-	1	-	10	13	70	47	82	امريكا اللاتينية
Others	54	-	-	-	-	3	4	17	17	13	دول اخرى
Not Stated	459	310	-	2	-	2	10	30	40	65	غير مبین
Total	147646	351	10	89	29	3162	6373	18212	51158	68262	المجموع

جدول (31 تابع): السكان الفلسطينيون (10 سنوات فأكثر) الحاصلين على مؤهلات دراسية حسب مكان الحصول على المؤهل والجنس والمؤهل العلمي ونوع التجمع

Table (31 Cont.): Palestinian Population (10 Years and Over) by Place of Study, Sex, Qualification and Type of Locality

(ريف, Rural)

Place of Study and Sex	المجموع Total	المؤهل العلمي									مكان الحصول على المؤهل والجنس
		غير ميبين Not Stated	دكتوراة Ph.D	ماجستير Master	دبلوم عالي Higher Diploma	بكالوريوس Bachelor	دبلوم متوسط Associate Diploma	ثانوي Secondary	اعدادي Preparatory	ابتدائي Elementary	
Both Sexes											كلا الجنسين
Palestine	302274	66	-	105	89	6826	11011	42278	106430	135469	فلسطين
Arab Countries	27596	27	44	294	88	4935	6520	5112	6681	3895	دول عربية
Non-Arab Asia and Africa	2290	1	25	230	10	611	91	389	453	480	دول اسيوية وافريقية غير عربية
Eastern Europe	985	11	52	200	18	534	56	90	11	13	اوروبا الشرقية
Western Europe	673	15	46	127	17	225	80	55	42	66	اوروبا الغربية
North America	1197	7	60	139	6	260	61	327	147	190	امريكا الشمالية
Latin America	363	-	5	7	-	34	14	112	71	120	امريكا اللاتينية
Others	82	-	1	5	-	12	6	20	21	17	دول اخرى
Not Stated	866	580	2	9	-	20	21	44	70	120	غير ميبين
Total	336326	707	235	1116	228	13457	17860	48427	113926	140370	المجموع

جدول (31 تابع): السكان الفلسطينيون (10 سنوات فأكثر) الحاصلين على مؤهلات دراسية حسب مكان الحصول على المؤهل والجنس والمؤهل العلمي ونوع التجمع

Table (31 Cont.): Palestinian Population (10 Years and Over) by Place of Study, Sex, Qualification and Type of Locality
(مخيمات, Camps)

Place of Study and Sex	المجموع Total	المؤهل العلمي									مكان الحصول على المؤهل والجنس
		Qualification	غير مبين Not Stated	دكتوراة Ph.D	ماجستير Master	دبلوم عالي Higher Diploma	بكالوريوس Bachelor	دبلوم متوسط Associate Diploma	ثانوي Secondary	اعدادي Preparatory	
Male											ذكور
Palestine	24297	4	-	10	9	543	1689	3146	9709	9187	فلسطين
Arab Countries	1694	2	5	41	10	314	670	199	267	186	دول عربية
Non-Arab Asia and Africa	120	-	1	16	1	40	3	15	6	38	دول اسيوية وافريقية غير عربية
Eastern Europe	103	-	10	16	2	57	5	10	1	2	اوروبا الشرقية
Western Europe	48	-	3	7	-	20	9	-	5	4	اوروبا الغربية
North America	34	-	3	7	1	12	4	6	1	-	امريكا الشمالية
Latin America	2	1	-	-	-	-	-	-	1	-	امريكا اللاتينية
Others	5	-	-	-	-	3	-	2	-	-	دول اخرى
Not Stated	64	48	1	1	-	-	1	3	4	6	غير مبين
Total	26367	55	23	98	23	989	2381	3381	9994	9423	المجموع
Female											اناث
Palestine	20808	3	-	2	11	419	1630	2262	7876	8605	فلسطين
Arab Countries	1665	1	1	5	-	118	472	310	448	310	دول عربية
Non-Arab Asia and Africa	146	-	-	-	1	3	8	26	59	49	دول اسيوية وافريقية غير عربية
Eastern Europe	9	-	-	-	-	4	2	3	-	-	اوروبا الشرقية
Western Europe	9	-	-	1	-	-	-	3	3	2	اوروبا الغربية
North America	20	-	-	-	-	2	-	4	4	10	امريكا الشمالية
Latin America	6	-	-	-	-	-	-	2	1	3	امريكا اللاتينية
Others	7	-	1	-	-	2	1	-	1	2	دول اخرى
Not Stated	71	53	-	-	-	1	2	2	6	7	غير مبين
Total	22741	57	2	8	12	549	2115	2612	8398	8988	المجموع

جدول (31 تابع): السكان الفلسطينيون (10 سنوات فأكثر) الحاصلين على مؤهلات دراسية حسب مكان الحصول على المؤهل والجنس والمؤهل العلمي ونوع التجمع

Table (31 Cont.): Palestinian Population (10 Years and Over) by Place of Study, Sex, Qualification and Type of Locality
(مخيمات, Camps)

Place of Study and Sex	المجموع Total	المؤهل العلمي									مكان الحصول على المؤهل والجنس
		غير مبيّن Not Stated	دكتوراة Ph.D	ماجستير Master	دبلوم عالي Higher Diploma	بكالوريوس Bachelor	دبلوم متوسط Associate Diploma	ثانوي Secondary	اعدادي Preparatory	ابتدائي Elementary	
Both Sexes											كلا الجنسين
Palestine	45105	7	-	12	20	962	3319	5408	17585	17792	فلسطين
Arab Countries	3359	3	6	46	10	432	1142	509	715	496	دول عربية
Non-Arab Asia and Africa	266	-	1	16	2	43	11	41	65	87	دول اسيوية وافريقية غير عربية
Eastern Europe	112	-	10	16	2	61	7	13	1	2	اوروبا الشرقية
Western Europe	57	-	3	8	-	20	9	3	8	6	اوروبا الغربية
North America	54	-	3	7	1	14	4	10	5	10	امريكا الشمالية
Latin America	8	1	-	-	-	-	-	2	2	3	امريكا اللاتينية
Others	12	-	1	-	-	5	1	2	1	2	دول اخرى
Not Stated	135	101	1	1	-	1	3	5	10	13	غير مبيّن
Total	49108	112	25	106	35	1538	4496	5993	18392	18411	المجموع

جدول (31 تابع): السكان الفلسطينيون (10 سنوات فأكثر) الحاصلين على مؤهلات دراسية حسب مكان الحصول على المؤهل والجنس والمؤهل العلمي ونوع التجمع

Table (31 Cont.): Palestinian Population (10 Years and Over) by Place of Study, Sex, Qualification and Type of Locality

(المجموع Total)

Place of Study and Sex	المجموع Total	المؤهل العلمي									مكان الحصول على المؤهل والجنس
		غير مبيّن Not Stated	دكتوراة Ph.D	ماجستير Master	دبلوم عالي Higher Diploma	بكالوريوس Bachelor	دبلوم متوسط Associate Diploma	ثانوي Secondary	اعدادي Preparatory	ابتدائي Elementary	
Male											ذكور
Palestine	365670	88	-	290	175	10515	15845	62584	125888	150285	فلسطين
Arab Countries	35234	74	185	844	176	10974	9300	4757	5458	3466	دول عربية
Non-Arab Asia and Africa	3120	12	90	554	32	1509	142	269	179	333	دول اسيوية وافريقية غير عربية
Eastern Europe	3116	41	268	702	52	1695	133	181	22	22	اوروبا الشرقية
Western Europe	2442	47	334	504	58	968	279	112	57	83	اوروبا الغربية
North America	2669	23	307	535	22	1019	153	411	111	88	امريكا الشمالية
Latin America	274	1	15	19	-	65	7	73	39	55	امريكا اللاتينية
Others	156	3	8	28	2	51	18	20	8	18	دول اخرى
Not Stated	787	501	9	13	1	51	22	40	53	97	غير مبيّن
Total	413468	790	1216	3489	518	26847	25899	68447	131815	154447	المجموع
Female											اناث
Palestine	309601	72	-	95	82	8432	15223	43453	106936	135308	فلسطين
Arab Countries	27819	21	16	139	33	3766	5371	6457	7481	4535	دول عربية
Non-Arab Asia and Africa	2176	4	1	22	3	116	119	574	688	649	دول اسيوية وافريقية غير عربية
Eastern Europe	495	6	17	101	7	206	61	65	15	17	اوروبا الشرقية
Western Europe	636	8	29	128	14	145	98	97	50	67	اوروبا الغربية
North America	1281	1	47	134	4	206	118	341	188	242	امريكا الشمالية
Latin America	388	1	1	6	-	25	25	125	79	126	امريكا اللاتينية
Others	126	-	2	2	-	16	12	37	28	29	دول اخرى
Not Stated	899	629	3	2	-	10	19	56	73	107	غير مبيّن
Total	343421	742	116	629	143	12922	21046	51205	115538	141080	المجموع

جدول (31 تابع): السكان الفلسطينيون (10 سنوات فأكثر) الحاصلين على مؤهلات دراسية حسب مكان الحصول على المؤهل والجنس والمؤهل العلمي ونوع التجمع

Table (31 Cont.): Palestinian Population (10 Years and Over) by Place of Study, Sex, Qualification and Type of Locality

(المجموع Total)

Place of Study and Sex	المجموع Total	المؤهل العلمي									مكان الحصول على المؤهل والجنس	
		غير ميبين Not Stated	دكتوراة Ph.D	ماجستير Master	دبلوم عالي Higher Diploma	بكالوريوس Bachelor	دبلوم متوسط Associate Diploma	ثانوي Secondary	اعدادي Preparatory	ابتدائي Elementary		
Both Sexes												كلا الجنسين
Palestine	675271	160	-	385	257	18947	31068	106037	232824	285593		فلسطين
Arab Countries	63053	95	201	983	209	14740	14671	11214	12939	8001		دول عربية
Non-Arab Asia and Africa	5296	16	91	576	35	1625	261	843	867	982		دول اسيوية وافريقية غير عربية
Eastern Europe	3611	47	285	803	59	1901	194	246	37	39		اوروبا الشرقية
Western Europe	3078	55	363	632	72	1113	377	209	107	150		اوروبا الغربية
North America	3950	24	354	669	26	1225	271	752	299	330		امريكا الشمالية
Latin America	662	2	16	25	-	90	32	198	118	181		امريكا اللاتينية
Others	282	3	10	30	2	67	30	57	36	47		دول اخرى
Not Stated	1686	1130	12	15	1	61	41	96	126	204		غير ميبين
Total	756889	1532	1332	4118	661	39769	46945	119652	247353	295527		المجموع

جدول 32: السكان الفلسطينيين 10 سنوات فأكثر حسب فئات العمر بالسنوات والجنس والعلاقة بقوة العمل ونوع التجمع

Table 32: Palestinian Population 10 Years and Over by Age Groups in Years, Sex, Activity Status and Type of Locality (Urban, حضر)

Age and Sex	المجموع Total	العلاقة بقوة العمل					العمر والجنس
		Activity Status		نشاطون اقتصادياً			
		غير مبين Not Stated	غير نشيطون اقتصادياً Not Economically Active	متعطّل لم يسبق له العمل Unemployed Never Worked	متعطّل سبق له العمل Unemployed Ever Worked	مشتغل Employed	
Male							ذكور
10 - 14	45535	138	43568	739	57	1033	14 - 10
15 - 19	40257	261	22563	3397	1177	12859	19 - 15
20 - 24	35517	207	7068	1833	2094	24315	24 - 20
25 - 29	29826	87	2041	782	1635	25281	29 - 25
30 - 34	26045	59	781	259	1423	23523	34 - 30
35 - 39	20705	24	497	124	1234	18826	39 - 35
40 - 44	13887	21	424	72	1030	12340	44 - 40
45 - 49	11085	14	464	84	1039	9484	49 - 45
50 - 54	9092	17	823	76	1110	7066	54 - 50
55 - 59	6180	14	1086	46	1005	4029	59 - 55
60 - 64	6049	23	1780	55	1226	2965	64 - 60
65+	12257	101	6864	-	1912	3380	+65
Not Stated	235	77	50	11	5	92	غير مبين
Total	256670	1043	88009	7478	14947	145193	المجموع
Female							إناث
10 - 14	42943	119	42670	110	5	39	14 - 10
15 - 19	38137	234	36573	642	55	633	19 - 15
20 - 24	33677	220	28642	1055	238	3522	24 - 20
25 - 29	27904	111	22782	503	338	4170	29 - 25
30 - 34	24311	97	19581	288	335	4010	34 - 30
35 - 39	18775	71	15036	148	259	3261	39 - 35
40 - 44	13286	45	11004	59	186	1992	44 - 40
45 - 49	10164	44	8321	27	166	1606	49 - 45
50 - 54	9705	69	8244	4	186	1202	54 - 50
55 - 59	7430	79	6598	6	169	578	59 - 55
60 - 64	6980	101	6468	3	135	273	64 - 60
65+	14956	402	14014	-	157	383	+65
Not Stated	170	63	88	4	1	14	غير مبين
Total	248438	1655	220021	2849	2230	21683	المجموع
Both Sexes							كلا الجنسين
10 - 14	88478	257	86238	849	62	1072	14 - 10
15 - 19	78394	495	59136	4039	1232	13492	19 - 15
20 - 24	69194	427	35710	2888	2332	27837	24 - 20
25 - 29	57730	198	24823	1285	1973	29451	29 - 25
30 - 34	50356	156	20362	547	1758	27533	34 - 30
35 - 39	39480	95	15533	272	1493	22087	39 - 35
40 - 44	27173	66	11428	131	1216	14332	44 - 40
45 - 49	21249	58	8785	111	1205	11090	49 - 45
50 - 54	18797	86	9067	80	1296	8268	54 - 50
55 - 59	13610	93	7684	52	1174	4607	59 - 55
60 - 64	13029	124	8248	58	1361	3238	64 - 60
65+	27213	503	20878	-	2069	3763	+65
Not Stated	405	140	138	15	6	106	غير مبين
Total	505108	2698	308030	10327	17177	166876	المجموع

جدول (32 تابع): السكان الفلسطينيين 10 سنوات فأكثر حسب فئات العمر بالسنوات والجنس والعلاقة بقوة العمل ونوع التجمع

Table (32 Cont.): Palestinian Population 10 Years and Over by Age Groups in Years, Sex, Activity Status and Type of (Rural, ريف)

Age and Sex	المجموع Total	العلاقة بقوة العمل					العمر والجنس
		Activity Status		نشاطون اقتصادياً			
		غير مبين Not Stated	غير نشيطين اقتصادياً Not Economically Active	متعطّل لم يسبق له العمل Unemployed Never Worked	متعطّل سبق له العمل Unemployed Ever Worked	مشتغل Employed	
Male							ذكور
10 - 14	47741	157	45913	702	66	903	14 - 10
15 - 19	41668	231	22917	3033	1557	13930	19 - 15
20 - 24	36768	153	5905	1353	2667	26690	24 - 20
25 - 29	30355	87	1839	640	2254	25535	29 - 25
30 - 34	24036	39	654	185	1775	21383	34 - 30
35 - 39	18175	30	475	102	1404	16164	39 - 35
40 - 44	12475	18	414	82	1271	10690	44 - 40
45 - 49	9065	17	499	62	1161	7326	49 - 45
50 - 54	6955	25	761	75	1175	4919	54 - 50
55 - 59	5056	18	961	50	948	3079	59 - 55
60 - 64	5281	29	1624	67	984	2577	64 - 60
65+	13611	99	7652	-	1862	3998	+65
Not Stated	310	160	38	5	5	102	غير مبين
Total	251496	1063	89652	6356	17129	137296	المجموع
Female							إناث
10 - 14	44928	172	44456	147	7	146	14 - 10
15 - 19	38073	257	36311	643	67	795	19 - 15
20 - 24	32995	182	29500	674	180	2459	24 - 20
25 - 29	27454	95	24119	303	197	2740	29 - 25
30 - 34	22381	83	19506	165	190	2437	34 - 30
35 - 39	17236	55	15133	83	152	1813	39 - 35
40 - 44	12737	53	11359	29	126	1170	44 - 40
45 - 49	8875	53	7861	13	103	845	49 - 45
50 - 54	8481	74	7674	3	88	642	54 - 50
55 - 59	7245	82	6601	6	84	472	59 - 55
60 - 64	7240	117	6664	8	82	369	64 - 60
65+	16527	469	15368	-	195	495	+65
Not Stated	247	134	97	1	-	15	غير مبين
Total	244419	1826	224649	2075	1471	14398	المجموع
Both Sexes							كلا الجنسين
10 - 14	92669	329	90369	849	73	1049	14 - 10
15 - 19	79741	488	59228	3676	1624	14725	19 - 15
20 - 24	69763	335	35405	2027	2847	29149	24 - 20
25 - 29	57809	182	25958	943	2451	28275	29 - 25
30 - 34	46417	122	20160	350	1965	23820	34 - 30
35 - 39	35411	85	15608	185	1556	17977	39 - 35
40 - 44	25212	71	11773	111	1397	11860	44 - 40
45 - 49	17940	70	8360	75	1264	8171	49 - 45
50 - 54	15436	99	8435	78	1263	5561	54 - 50
55 - 59	12301	100	7562	56	1032	3551	59 - 55
60 - 64	12521	146	8288	75	1066	2946	64 - 60
65+	30138	568	23020	-	2057	4493	+65
Not Stated	557	294	135	6	5	117	غير مبين
Total	495915	2889	314301	8431	18600	151694	المجموع

جدول (32 تابع): السكان الفلسطينيين 10 سنوات فأكثر حسب فئات العمر بالسنوات والجنس والعلاقة بقوة العمل ونوع التجمع

Table (32 Cont.): Palestinian Population 10 Years and Over by Age Groups in Years, Sex, Activity Status and Type of (Camps, مخيمات)

Age and Sex	المجموع Total	العلاقة بقوة العمل					العمر والجنس
		Activity Status		نشاطون اقتصادياً			
		غير مبين Not Stated	غير نشيطين اقتصادياً Not Economically Active	متعطّل لم يسبق له العمل Unemployed Never Worked	متعطّل سبق له العمل Unemployed Ever Worked	مشتغل Employed	
Male							ذكور
10 - 14	5833	21	5500	161	18	133	14 - 10
15 - 19	5339	40	2553	618	241	1887	19 - 15
20 - 24	5128	29	646	269	462	3722	24 - 20
25 - 29	4718	13	254	106	322	4023	29 - 25
30 - 34	3974	2	131	41	260	3540	34 - 30
35 - 39	2587	3	65	25	183	2311	39 - 35
40 - 44	1559	3	81	10	141	1324	44 - 40
45 - 49	1148	4	67	9	131	937	49 - 45
50 - 54	891	1	90	9	125	666	54 - 50
55 - 59	736	1	152	3	129	451	59 - 55
60 - 64	779	7	276	4	166	326	64 - 60
65+	1656	18	1062	-	233	343	+65
Not Stated	60	36	7	1	1	15	غير مبين
Total	34408	178	10884	1256	2412	19678	المجموع
Female							إناث
10 - 14	5579	22	5516	28	1	12	14 - 10
15 - 19	4973	28	4650	132	18	145	19 - 15
20 - 24	4947	32	4039	142	51	683	24 - 20
25 - 29	4395	20	3482	70	56	767	29 - 25
30 - 34	3560	9	2808	42	43	658	34 - 30
35 - 39	2470	7	1989	20	42	412	39 - 35
40 - 44	1677	8	1397	7	24	241	44 - 40
45 - 49	1131	-	929	1	27	174	49 - 45
50 - 54	1369	5	1193	2	26	143	54 - 50
55 - 59	1091	13	988	-	10	80	59 - 55
60 - 64	947	12	878	-	13	44	64 - 60
65+	2034	62	1905	-	19	48	+65
Not Stated	57	41	11	1	-	4	غير مبين
Total	34230	259	29785	445	330	3411	المجموع
Both Sexes							كلا الجنسين
10 - 14	11412	43	11016	189	19	145	14 - 10
15 - 19	10312	68	7203	750	259	2032	19 - 15
20 - 24	10075	61	4685	411	513	4405	24 - 20
25 - 29	9113	33	3736	176	378	4790	29 - 25
30 - 34	7534	11	2939	83	303	4198	34 - 30
35 - 39	5057	10	2054	45	225	2723	39 - 35
40 - 44	3236	11	1478	17	165	1565	44 - 40
45 - 49	2279	4	996	10	158	1111	49 - 45
50 - 54	2260	6	1283	11	151	809	54 - 50
55 - 59	1827	14	1140	3	139	531	59 - 55
60 - 64	1726	19	1154	4	179	370	64 - 60
65+	3690	80	2967	-	252	391	+65
Not Stated	117	77	18	2	1	19	غير مبين
Total	68638	437	40669	1701	2742	23089	المجموع

جدول (32 تابع): السكان الفلسطينيين 10 سنوات فأكثر حسب فئات العمر بالسنوات والجنس والعلاقة بقوة العمل ونوع التجمع

Table (32 Cont.): Palestinian Population 10 Years and Over by Age Groups in Years, Sex, Activity Status and Type of (المجموع، Total)

Age and Sex	المجموع Total	Activity Status		العلاقة بقوة العمل			العمر والجنس
		غير مبيّن Not Stated	غير نشيطين اقتصادياً Not Economically Active	Economically Active		نشطون اقتصادياً	
				متعطل لم يسبق له العمل Unemployed Never Worked	متعطل سبق له العمل Unemployed Ever Worked	مشتغل Employed	
Male							ذكور
10 - 14	99109	316	94981	1602	141	2069	14 - 10
15 - 19	87264	532	48033	7048	2975	28676	19 - 15
20 - 24	77413	389	13619	3455	5223	54827	24 - 20
25 - 29	64899	187	4134	1528	4211	54839	29 - 25
30 - 34	54055	100	1566	485	3458	48446	34 - 30
35 - 39	41467	57	1037	251	2821	37301	39 - 35
40 - 44	27921	42	919	164	2442	24354	44 - 40
45 - 49	21298	35	1030	155	2331	17747	49 - 45
50 - 54	16938	43	1674	160	2410	12651	54 - 50
55 - 59	11972	33	2199	99	2082	7559	59 - 55
60 - 64	12109	59	3680	126	2376	5868	64 - 60
65+	27524	218	15578	-	4007	7721	+65
Not Stated	605	273	95	17	11	209	غير مبيّن
Total	542574	2284	188545	15090	34488	302167	المجموع
Female							إناث
10 - 14	93450	313	92642	285	13	197	14 - 10
15 - 19	81183	519	77534	1417	140	1573	19 - 15
20 - 24	71619	434	62181	1871	469	6664	24 - 20
25 - 29	59753	226	50383	876	591	7677	29 - 25
30 - 34	50252	189	41895	495	568	7105	34 - 30
35 - 39	38481	133	32158	251	453	5486	39 - 35
40 - 44	27700	106	23760	95	336	3403	44 - 40
45 - 49	20170	97	17111	41	296	2625	49 - 45
50 - 54	19555	148	17111	9	300	1987	54 - 50
55 - 59	15766	174	14187	12	263	1130	59 - 55
60 - 64	15167	230	14010	11	230	686	64 - 60
65+	33517	933	31287	-	371	926	+65
Not Stated	474	238	196	6	1	33	غير مبيّن
Total	527087	3740	474455	5369	4031	39492	المجموع
Both Sexes							كلا الجنسين
10 - 14	192559	629	187623	1887	154	2266	14 - 10
15 - 19	168447	1051	125567	8465	3115	30249	19 - 15
20 - 24	149032	823	75800	5326	5692	61391	24 - 20
25 - 29	124652	413	54517	2404	4802	62516	29 - 25
30 - 34	104307	289	43461	980	4026	55551	34 - 30
35 - 39	79948	190	33195	502	3274	42787	39 - 35
40 - 44	55621	148	24679	259	2778	27757	44 - 40
45 - 49	41468	132	18141	196	2627	20372	49 - 45
50 - 54	36493	191	18785	169	2710	14638	54 - 50
55 - 59	27738	207	16386	111	2345	8689	59 - 55
60 - 64	27276	289	17690	137	2606	6554	64 - 60
65+	61041	1151	46865	-	4378	8647	+65
Not Stated	1079	511	291	23	12	242	غير مبيّن
Total	1069661	6024	663000	20459	38519	341659	المجموع

جدول 33: السكان الفلسطينيين 10 سنوات فأكثر حسب عدد سنوات الدراسة وفئات العمر بالسنوات والعلاقة بقوة العمل والجنس ونوع التجمع

Table 33: Palestinian Population 10 Years and Over by Years of Schooling, Age Groups in Years, Activity Status, Sex and Type of Locality (Urban, حضر)

Years of Schooling	Age	المجموع Total			العلاقة بقوة العمل والجنس									نشيطون اقتصادياً						العمر	سنوات الدراسة
					Activity Status and Sex			غير مبين Not Stated			غير نشيطين اقتصادياً Not Economically Active			Economically Active							
		Kلا الجنسين Both Sexes			إناث Female			ذكور Male			متعطّل لم يسبق له العمل Unemployed Never Worked			متعطّل سبق له العمل Unemployed Ever Worked			مشتغل Employed				
		كلا الجنسين Both Sexes	إناث Female	ذكور Male	كلا الجنسين Both Sexes	إناث Female	ذكور Male	كلا الجنسين Both Sexes	إناث Female	ذكور Male	كلا الجنسين Both Sexes	إناث Female	ذكور Male	كلا الجنسين Both Sexes	إناث Female	ذكور Male	كلا الجنسين Both Sexes	إناث Female	ذكور Male		
0	10 - 14	722	316	406	66	34	32	584	267	317	58	15	43	1	-	1	13	-	13	14 - 10	0
	15 - 19	670	311	359	37	18	19	509	283	226	52	6	46	5	-	5	67	4	63	19 - 15	
	20 - 24	810	493	317	32	19	13	613	459	154	23	7	16	16	1	15	126	7	119	24 - 20	
	25 - 29	1019	689	330	23	14	9	784	654	130	14	9	5	17	1	16	181	11	170	29 - 25	
	30 - 34	1420	1067	353	21	14	7	1111	1013	98	14	7	7	24	2	22	250	31	219	34 - 30	
	35 - 39	1800	1411	389	20	18	2	1409	1322	87	13	7	6	42	5	37	316	59	257	39 - 35	
	40 - 44	2109	1751	358	21	16	5	1717	1645	72	8	5	3	47	11	36	316	74	242	44 - 40	
	45 - 49	2869	2399	470	27	25	2	2319	2234	85	12	4	8	75	15	60	436	121	315	49 - 45	
	50 - 54	4308	3627	681	52	48	4	3490	3357	133	14	-	14	114	26	88	638	196	442	54 - 50	
	55 - 59	5196	4187	1009	68	62	6	4184	3885	299	15	3	12	197	38	159	732	199	533	59 - 55	
	60 - 64	6053	4641	1412	85	78	7	4907	4374	533	19	2	17	255	33	222	787	154	633	64 - 60	
	65+	16562	11609	4953	405	340	65	14172	10920	3252	-	-	-	648	61	587	1337	288	1049	+65	
	Not Stated	38	21	17	8	3	5	25	18	7	-	-	-	-	-	-	5	-	5	غير مبين	
	Total	43576	32522	11054	865	689	176	35824	30431	5393	242	65	177	1441	193	1248	5204	1144	4060	المجموع	
1 - 6	10 - 14	61577	29819	31758	142	60	82	60106	29655	30451	580	72	508	42	4	38	707	28	679	14 - 10	6 - 1
	15 - 19	8961	3617	5344	112	46	66	3951	3259	692	976	139	837	349	16	333	3573	157	3416	19 - 15	
	20 - 24	9645	4389	5256	78	40	38	4288	4063	225	289	75	214	473	14	459	4517	197	4320	24 - 20	
	25 - 29	9705	4660	5045	38	24	14	4512	4367	145	118	41	77	377	25	352	4660	203	4457	29 - 25	
	30 - 34	9432	4899	4533	27	21	6	4687	4566	121	61	30	31	349	28	321	4308	254	4054	34 - 30	
	35 - 39	9579	5073	4506	24	20	4	4829	4710	119	55	26	29	417	35	382	4254	282	3972	39 - 35	
	40 - 44	7495	4018	3477	10	10	-	3870	3736	134	29	10	19	316	27	289	3270	235	3035	44 - 40	
	45 - 49	5957	3019	2938	16	12	4	3010	2830	180	24	4	20	367	24	343	2540	149	2391	49 - 45	
	50 - 54	6652	3165	3487	20	11	9	3370	2962	408	38	3	35	518	26	492	2706	163	2543	54 - 50	
	55 - 59	3883	1751	2132	10	8	2	2067	1655	412	19	1	18	359	17	342	1428	70	1358	59 - 55	
	60 - 64	4334	1537	2797	22	13	9	2258	1462	796	20	1	19	545	21	524	1489	40	1449	64 - 60	
	65+	7606	2296	5310	60	34	26	4928	2190	2738	-	-	-	884	27	857	1734	45	1689	+65	
	Not Stated	50	22	28	3	1	2	29	20	9	4	-	4	1	1	-	13	-	13	غير مبين	
	Total	144876	68265	76611	562	300	262	101905	65475	36430	2213	402	1811	4997	265	4732	35199	1823	33376	المجموع	

جدول (33 تابع): السكان الفلسطينيين 10 سنوات فأكثر حسب عدد سنوات الدراسة وفئات العمر بالسنوات والعلاقة بقوة العمل والجنس ونوع التجمع

Table (33 Cont.): Palestinian Population 10 Years and Over by Years of Schooling, Age Groups in Years, Activity Status, Sex and Type of Locality (Urban, حضر)

Years of Schooling	Age	المجموع Total			العلاقة بقوة العمل والجنس															العمر	سنوات الدراسة
					Activity Status and Sex									نشيطون اقتصادياً							
		غير مبين Not Stated			غير نشيطين اقتصادياً Not Economically Active						Economically Active			مشتغل							
		كلا الجنسين Both Sexes	إناث Female	ذكور Male	كلا الجنسين Both Sexes	إناث Female	ذكور Male	كلا الجنسين Both Sexes	إناث Female	ذكور Male	متعطل لم يسبق له العمل Unemployed Never Worked	متعطل سبق له العمل Unemployed Ever Worked	مشتغل Employed	كلا الجنسين Both Sexes	إناث Female	ذكور Male	كلا الجنسين Both Sexes	إناث Female	ذكور Male		
7 - 9	10 - 14	26147	12791	13356	35	18	17	25534	12739	12795	209	22	187	19	1	18	350	11	339	14 - 10	9 - 7
	15 - 19	32425	15664	16761	172	78	94	23751	15138	8613	1663	211	1452	557	23	534	6282	214	6068	19 - 15	
	20 - 24	17843	8764	9079	98	45	53	8434	8198	236	535	147	388	727	40	687	8049	334	7715	24 - 20	
	25 - 29	15329	7034	8295	32	19	13	6777	6626	151	170	63	107	557	37	520	7793	289	7504	29 - 25	
	30 - 34	11800	5592	6208	26	20	6	5266	5189	77	66	29	37	427	36	391	6015	318	5697	34 - 30	
	35 - 39	8976	4348	4628	14	9	5	4107	4014	93	49	31	18	326	26	300	4480	268	4212	39 - 35	
	40 - 44	6961	3221	3740	13	9	4	3060	2970	90	28	10	18	347	23	324	3513	209	3304	44 - 40	
	45 - 49	4140	1760	2380	6	4	2	1682	1600	82	27	7	20	272	18	254	2153	131	2022	49 - 45	
	50 - 54	2587	1108	1479	2	1	1	1130	1006	124	10	-	10	251	17	234	1194	84	1110	54 - 50	
	55 - 59	1367	521	846	7	3	4	598	470	128	7	-	7	157	10	147	598	38	560	59 - 55	
	60 - 64	952	322	630	3	1	2	473	294	179	7	-	7	148	12	136	321	15	306	64 - 60	
65+	1397	545	852	4	4	-	924	509	415	-	-	-	167	13	154	302	19	283	+65		
Not Stated	55	20	35	5	2	3	25	17	8	3	-	3	-	-	-	22	1	21	غير مبين		
Total	129979	61690	68289	417	213	204	81761	58770	22991	2774	520	2254	3955	256	3699	41072	1931	39141	المجموع		
10 - 12	10 - 14	-	-	-	-	-	-	-	-	-	-	-	-	-	-	-	-	-	-	14 - 10	12 - 10
	15 - 19	33289	16729	16560	138	75	63	28032	16137	11895	1325	276	1049	310	14	296	3484	227	3257	19 - 15	
	20 - 24	24938	11878	13060	147	79	68	11928	10515	1413	1117	325	792	935	86	849	10811	873	9938	24 - 20	
	25 - 29	18482	9436	9046	45	29	16	8801	8487	314	304	121	183	623	80	543	8709	719	7990	29 - 25	
	30 - 34	14894	7171	7723	34	18	16	6485	6348	137	145	84	61	520	69	451	7710	652	7058	34 - 30	
	35 - 39	8530	4120	4410	19	13	6	3612	3545	67	49	26	23	310	52	258	4540	484	4056	39 - 35	
	40 - 44	4855	2374	2481	7	3	4	2065	2007	58	32	20	12	219	37	182	2532	307	2225	44 - 40	
	45 - 49	3854	1592	2262	3	1	2	1335	1271	64	27	7	20	257	37	220	2232	276	1956	49 - 45	
	50 - 54	2249	909	1340	3	3	-	766	676	90	14	1	13	193	46	147	1273	183	1090	54 - 50	
	55 - 59	1548	597	951	2	2	-	578	449	129	7	-	7	225	49	176	736	97	639	59 - 55	
	60 - 64	802	294	508	-	-	-	368	242	126	9	-	9	182	26	156	243	26	217	64 - 60	
65+	950	304	646	4	-	4	541	261	280	-	-	-	203	28	175	202	15	187	+65		
Not Stated	53	18	35	4	4	-	17	9	8	2	1	1	3	-	3	27	4	23	غير مبين		
Total	114444	55422	59022	406	227	179	64528	49947	14581	3031	861	2170	3980	524	3456	42499	3863	38636	المجموع		

جدول (33 تابع): السكان الفلسطينيين 10 سنوات فأكثر حسب عدد سنوات الدراسة وفئات العمر بالسنوات والعلاقة بقوة العمل والجنس ونوع التجمع

Table (33 Cont.): Palestinian Population 10 Years and Over by Years of Schooling, Age Groups in Years, Activity Status, Sex and Type of Locality (Urban, حضر)

Years of Schooling	Age	المجموع Total			العلاقة بقوة العمل والجنس															العمر	سنوات الدراسة	
					Activity Status and Sex									نشطون اقتصادياً								
		غير مبين Not Stated			غير نشيطين اقتصادياً Not Economically Active						Economically Active											
					متعطّل لم يسبق له العمل Unemployed Never Worked			متعطّل سبق له العمل Unemployed Ever Worked			مشتغل Employed											
كلا الجنسين Both Sexes	إناث Female	ذكور Male	كلا الجنسين Both Sexes	إناث Female	ذكور Male	كلا الجنسين Both Sexes	إناث Female	ذكور Male	كلا الجنسين Both Sexes	إناث Female	ذكور Male	كلا الجنسين Both Sexes	إناث Female	ذكور Male	كلا الجنسين Both Sexes	إناث Female	ذكور Male	كلا الجنسين Both Sexes	إناث Female	ذكور Male		
13+	10 - 14	-	-	-	-	-	-	-	-	-	-	-	-	-	-	-	-	-	-	-	14 - 10	+13
	15 - 19	2982	1790	1192	3	2	1	2870	1746	1124	21	10	11	10	2	8	78	30	48		19 - 15	
	20 - 24	15867	8103	7764	44	22	22	10407	5375	5032	920	501	419	179	97	82	4317	2108	2209		24 - 20	
	25 - 29	13117	6050	7067	42	14	28	3920	2626	1294	679	269	410	394	195	199	8082	2946	5136		29 - 25	
	30 - 34	12746	5551	7195	29	15	14	2789	2447	342	260	138	122	437	200	237	9231	2751	6480		34 - 30	
	35 - 39	10551	3797	6754	9	5	4	1559	1429	130	106	58	48	396	140	256	8481	2165	6316		39 - 35	
	40 - 44	5706	1894	3812	7	3	4	701	631	70	34	14	20	285	88	197	4679	1158	3521		44 - 40	
	45 - 49	4405	1384	3021	4	1	3	432	379	53	20	4	16	233	72	161	3716	928	2788		49 - 45	
	50 - 54	2970	877	2093	2	1	1	296	231	65	4	-	4	220	71	149	2448	574	1874		54 - 50	
	55 - 59	1585	353	1232	2	2	-	236	120	116	4	2	2	236	55	181	1107	174	933		59 - 55	
	60 - 64	852	164	688	2	-	2	226	83	143	3	-	3	227	43	184	394	38	356		64 - 60	
	65+	589	129	460	2	-	2	245	85	160	-	-	-	163	28	135	179	16	163		+65	
	Not Stated	61	18	43	-	-	-	22	8	14	5	2	3	1	-	1	33	8	25		غير مبين	
	Total	71431	30110	41321	146	65	81	23703	15160	8543	2056	998	1058	2781	991	1790	42745	12896	29849		المجموع	
Not Stated	10 - 14	32	17	15	14	7	7	14	9	5	2	1	1	-	-	-	2	-	2		14 - 10	غير مبين
	15 - 19	67	26	41	33	15	18	23	10	13	2	-	2	1	-	1	8	1	7		19 - 15	
	20 - 24	91	50	41	28	15	13	40	32	8	4	-	4	2	-	2	17	3	14		24 - 20	
	25 - 29	78	35	43	18	11	7	29	22	7	-	-	-	5	-	5	26	2	24		29 - 25	
	30 - 34	64	31	33	19	9	10	24	18	6	1	-	1	1	-	1	19	4	15		34 - 30	
	35 - 39	44	26	18	9	6	3	17	16	1	-	-	-	2	1	1	16	3	13		39 - 35	
	40 - 44	47	28	19	8	4	4	15	15	-	-	-	-	2	-	2	22	9	13		44 - 40	
	45 - 49	24	10	14	2	1	1	7	7	-	1	1	-	1	-	1	13	1	12		49 - 45	
	50 - 54	31	19	12	7	5	2	15	12	3	-	-	-	-	-	-	9	2	7		54 - 50	
	55 - 59	31	21	10	4	2	2	21	19	2	-	-	-	-	-	-	6	-	6		59 - 55	
	60 - 64	36	22	14	12	9	3	16	13	3	-	-	-	4	-	4	4	-	4		64 - 60	
	65+	109	73	36	28	24	4	68	49	19	-	-	-	4	-	4	9	-	9		+65	
	Not Stated	148	71	77	120	53	67	20	16	4	1	1	-	1	-	1	6	1	5		غير مبين	
	Total	802	429	373	302	161	141	309	238	71	11	3	8	23	1	22	157	26	131		المجموع	

جدول (33 تابع): السكان الفلسطينيين 10 سنوات فأكثر حسب عدد سنوات الدراسة وفئات العمر بالسنوات والعلاقة بقوة العمل والجنس ونوع التجمع

Table (33 Cont.): Palestinian Population 10 Years and Over by Years of Schooling, Age Groups in Years, Activity Status, Sex and Type of Locality (Urban, حضر)

Years of Schooling	Age	المجموع Total			العلاقة بقوة العمل والجنس															العمر	سنوات الدراسة
					Activity Status and Sex									نشيطون اقتصادياً							
		غير مبين Not Stated			غير نشيطين اقتصادياً Not Economically Active						Economically Active			مشتغل Employed							
											متعطّل لم يسبق له العمل Unemployed Never Worked						متعطّل سبق له العمل Unemployed Ever Worked				
كلا الجنسين Both Sexes	إناث Female	ذكور Male	كلا الجنسين Both Sexes	إناث Female	ذكور Male	كلا الجنسين Both Sexes	إناث Female	ذكور Male	كلا الجنسين Both Sexes	إناث Female	ذكور Male	كلا الجنسين Both Sexes	إناث Female	ذكور Male	كلا الجنسين Both Sexes	إناث Female	ذكور Male				
Total	10 - 14	88478	42943	45535	257	119	138	86238	42670	43568	849	110	739	62	5	57	1072	39	1033	14 - 10	المجموع
	15 - 19	78394	38137	40257	495	234	261	59136	36573	22563	4039	642	3397	1232	55	1177	13492	633	12859	19 - 15	
	20 - 24	69194	33677	35517	427	220	207	35710	28642	7068	2888	1055	1833	2332	238	2094	27837	3522	24315	24 - 20	
	25 - 29	57730	27904	29826	198	111	87	24823	22782	2041	1285	503	782	1973	338	1635	29451	4170	25281	29 - 25	
	30 - 34	50356	24311	26045	156	97	59	20362	19581	781	547	288	259	1758	335	1423	27533	4010	23523	34 - 30	
	35 - 39	39480	18775	20705	95	71	24	15533	15036	497	272	148	124	1493	259	1234	22087	3261	18826	39 - 35	
	40 - 44	27173	13286	13887	66	45	21	11428	11004	424	131	59	72	1216	186	1030	14332	1992	12340	44 - 40	
	45 - 49	21249	10164	11085	58	44	14	8785	8321	464	111	27	84	1205	166	1039	11090	1606	9484	49 - 45	
	50 - 54	18797	9705	9092	86	69	17	9067	8244	823	80	4	76	1296	186	1110	8268	1202	7066	54 - 50	
	55 - 59	13610	7430	6180	93	79	14	7684	6598	1086	52	6	46	1174	169	1005	4607	578	4029	59 - 55	
	60 - 64	13029	6980	6049	124	101	23	8248	6468	1780	58	3	55	1361	135	1226	3238	273	2965	64 - 60	
	65+	27213	14956	12257	503	402	101	20878	14014	6864	-	-	-	2069	157	1912	3763	383	3380	+65	
	Not Stated	405	170	235	140	63	77	138	88	50	15	4	11	6	1	5	106	14	92	غير مبين	
	Total	505108	248438	256670	2698	1655	1043	308030	220021	88009	10327	2849	7478	17177	2230	14947	166876	21683	145193	المجموع	

جدول (33 تابع): السكان الفلسطينيين 10 سنوات فأكثر حسب عدد سنوات الدراسة وفئات العمر بالسنوات والعلاقة بقوة العمل والجنس ونوع التجمع

Table (33 Cont.): Palestinian Population 10 Years and Over by Years of Schooling, Age Groups in Years, Activity Status, Sex and Type of Locality

(ريف، Rural)

Years of Schooling	Age	المجموع			Activity Status and Sex									العلاقة بقوة العمل والجنس						العمر	سنوات الدراسة
		Total			غير مبين			غير نشيطين اقتصادياً			Economically Active						نشطون اقتصادياً				
		Not Stated			Not Economically Active			متعطل لم يسبق له العمل			متعطل سبق له العمل			مشتغل							
		Unemployed Never Worked			Unemployed Ever Worked			Employed													
كلا الجنسين	إناث	ذكور	كلا الجنسين	إناث	ذكور	كلا الجنسين	إناث	ذكور	كلا الجنسين	إناث	ذكور	كلا الجنسين	إناث	ذكور	كلا الجنسين	إناث	ذكور	كلا الجنسين	إناث	ذكور	
Both Sexes	Female	Male	Both Sexes	Female	Male	Both Sexes	Female	Male	Both Sexes	Female	Male	Both Sexes	Female	Male	Both Sexes	Female	Male	Both Sexes	Female	Male	
0	10 - 14	764	411	353	79	35	44	588	350	238	59	15	44	3	1	2	35	10	25	14 - 10	0
	15 - 19	969	606	363	50	27	23	746	538	208	53	18	35	11	4	7	109	19	90	19 - 15	
	20 - 24	1187	827	360	22	10	12	954	765	189	21	14	7	12	1	11	178	37	141	24 - 20	
	25 - 29	1498	1185	313	31	20	11	1204	1082	122	26	12	14	12	1	11	225	70	155	29 - 25	
	30 - 34	2033	1681	352	23	20	3	1641	1550	91	19	10	9	33	4	29	317	97	220	34 - 30	
	35 - 39	2656	2288	368	20	16	4	2200	2117	83	12	10	2	34	9	25	390	136	254	39 - 35	
	40 - 44	3086	2733	353	26	24	2	2573	2511	62	16	7	9	52	18	34	419	173	246	44 - 40	
	45 - 49	4357	3867	490	32	31	1	3615	3540	75	9	3	6	102	35	67	599	258	341	49 - 45	
	50 - 54	6555	5782	773	69	62	7	5425	5271	154	19	2	17	179	55	124	863	392	471	54 - 50	
	55 - 59	7678	6374	1304	79	73	6	6129	5828	301	21	5	16	301	64	237	1148	404	744	59 - 55	
	60 - 64	8817	6787	2030	120	107	13	7006	6261	745	34	8	26	358	67	291	1299	344	955	64 - 60	
	65+	23985	16000	7985	507	437	70	19859	14907	4952	-	-	-	1073	178	895	2546	478	2068	+65	
	Not Stated	80	58	22	27	19	8	44	39	5	2	-	2	-	-	-	7	-	7	غير مبين	
	Total	63665	48599	15066	1085	881	204	51984	44759	7225	291	104	187	2170	437	1733	8135	2418	5717	المجموع	
1 - 6	10 - 14	66076	32053	34023	197	108	89	64552	31735	32817	597	110	487	40	3	37	690	97	593	14 - 10	6 - 1
	15 - 19	10647	5428	5219	128	79	49	5674	4910	764	881	149	732	366	26	340	3598	264	3334	19 - 15	
	20 - 24	11830	6525	5305	79	57	22	6256	6043	213	233	76	157	494	29	465	4768	320	4448	24 - 20	
	25 - 29	12104	7212	4892	40	27	13	6885	6727	158	96	47	49	436	35	401	4647	376	4271	29 - 25	
	30 - 34	11408	7388	4020	39	31	8	6978	6860	118	60	29	31	398	47	351	3933	421	3512	34 - 30	
	35 - 39	11468	7326	4142	27	21	6	6918	6793	125	47	27	20	423	41	382	4053	444	3609	39 - 35	
	40 - 44	9604	6045	3559	27	22	5	5780	5631	149	38	10	28	448	33	415	3311	349	2962	44 - 40	
	45 - 49	6000	3351	2649	22	17	5	3272	3073	199	27	7	20	416	34	382	2263	220	2043	49 - 45	
	50 - 54	5116	2082	3034	14	8	6	2304	1953	351	37	1	36	570	16	554	2191	104	2087	54 - 50	
	55 - 59	2626	658	1968	12	5	7	1003	612	391	17	-	17	375	5	370	1219	36	1183	59 - 55	
	60 - 64	2875	355	2520	12	3	9	1034	331	703	31	-	31	491	5	486	1307	16	1291	64 - 60	
	65+	5299	381	4918	23	4	19	2741	352	2389	-	-	-	817	13	804	1718	12	1706	+65	
	Not Stated	55	20	35	2	2	-	20	13	7	-	-	-	2	-	2	31	5	26	غير مبين	
	Total	155108	78824	76284	622	384	238	113417	75033	38384	2064	456	1608	5276	287	4989	33729	2664	31065	المجموع	

جدول (33 تابع): السكان الفلسطينيين 10 سنوات فأكثر حسب عدد سنوات الدراسة وفئات العمر بالسنوات والعلاقة بقوة العمل والجنس ونوع التجمع

Table (33 Cont.): Palestinian Population 10 Years and Over by Years of Schooling, Age Groups in Years, Activity Status, Sex and Type of Locality (ريف, Rural)

Years of Schooling	Age	المجموع Total		العلاقة بقوة العمل والجنس															العمر	سنوات الدراسة	
				Activity Status and Sex									نشطون اقتصادياً								
		غير مبين Not Stated			غير نشطين اقتصادياً Not Economically Active			Economically Active						مشتغل Employed							
		كلا الجنسين Both Sexes	إناث Female	ذكور Male	كلا الجنسين Both Sexes	إناث Female	ذكور Male	كلا الجنسين Both Sexes	إناث Female	ذكور Male	متعطل لم يسبق له العمل Unemployed Never Worked			متعطل سبق له العمل Unemployed Ever Worked							
7 - 9	10 - 14	25778	12439	13339	38	21	17	25196	12354	12842	192	22	170	30	3	27	322	39	283	14 - 10	9 - 7
	15 - 19	35520	17182	18338	150	73	77	26232	16529	9703	1500	252	1248	802	24	778	6836	304	6532	19 - 15	
	20 - 24	19798	10320	9478	76	41	35	9986	9742	244	365	127	238	895	45	850	8476	365	8111	24 - 20	
	25 - 29	16436	7923	8513	29	17	12	7621	7449	172	166	63	103	796	42	754	7824	352	7472	29 - 25	
	30 - 34	11507	5531	5976	19	15	4	5237	5155	82	61	33	28	540	27	513	5650	301	5349	34 - 30	
	35 - 39	7935	3606	4329	13	8	5	3440	3353	87	31	10	21	412	28	384	4039	207	3832	39 - 35	
	40 - 44	5860	2150	3710	8	3	5	2079	1974	105	20	2	18	461	24	437	3292	147	3145	44 - 40	
	45 - 49	3119	833	2286	9	1	8	876	757	119	17	2	15	333	10	323	1884	63	1821	49 - 45	
	50 - 54	1560	310	1250	2	-	2	414	283	131	8	-	8	222	2	220	914	25	889	54 - 50	
	55 - 59	736	83	653	-	-	-	195	74	121	8	1	7	125	2	123	408	6	402	59 - 55	
60 - 64	340	44	296	3	1	2	106	36	70	6	-	6	61	4	57	164	3	161	64 - 60		
65+	417	44	373	4	2	2	201	41	160	-	-	-	75	1	74	137	-	137	+65		
Not Stated	40	13	27	3	1	2	15	11	4	2	1	1	1	-	1	19	-	19	غير مبين		
Total	129046	60478	68568	354	183	171	81598	57758	23840	2376	513	1863	4753	212	4541	39965	1812	38153	المجموع		
10 - 12	10 - 14	-	-	-	-	-	-	-	-	-	-	-	-	-	-	-	-	-	-	14 - 10	12 - 10
	15 - 19	30991	14065	16926	134	65	69	25054	13581	11473	1236	220	1016	438	10	428	4129	189	3940	19 - 15	
	20 - 24	26398	11147	15251	115	58	57	11295	10053	1242	925	263	662	1285	56	1229	12778	717	12061	24 - 20	
	25 - 29	18099	7996	10103	44	20	24	7569	7287	282	233	73	160	875	53	822	9378	563	8815	29 - 25	
	30 - 34	12595	5199	7396	21	9	12	4784	4659	125	78	36	42	642	48	594	7070	447	6623	34 - 30	
	35 - 39	6586	2548	4038	10	6	4	2331	2251	80	41	15	26	365	30	335	3839	246	3593	39 - 35	
	40 - 44	3432	1151	2281	-	-	-	1068	1011	57	24	4	20	233	15	218	2107	121	1986	44 - 40	
	45 - 49	2269	474	1795	1	-	1	452	385	67	12	-	12	252	16	236	1552	73	1479	49 - 45	
	50 - 54	1080	160	920	3	-	3	202	118	84	10	-	10	165	7	158	700	35	665	54 - 50	
	55 - 59	677	71	606	2	-	2	163	62	101	5	-	5	129	4	125	378	5	373	59 - 55	
60 - 64	250	27	223	-	-	-	86	19	67	3	-	3	69	3	66	92	5	87	64 - 60		
65+	217	26	191	1	1	-	103	20	83	-	-	-	57	2	55	56	3	53	+65		
Not Stated	48	18	30	2	-	2	20	14	6	2	-	2	1	-	1	23	4	19	غير مبين		
Total	102642	42882	59760	333	159	174	53127	39460	13667	2569	611	1958	4511	244	4267	42102	2408	39694	المجموع		

جدول (33 تابع): السكان الفلسطينيين 10 سنوات فأكثر حسب عدد سنوات الدراسة وفئات العمر بالسنوات والعلاقة بقوة العمل والجنس ونوع التجمع

Table (33 Cont.): Palestinian Population 10 Years and Over by Years of Schooling, Age Groups in Years, Activity Status, Sex and Type of Locality (ريف, Rural)

Years of Schooling	Age	المجموع Total		العلاقة بقوة العمل والجنس															العمر	سنوات الدراسة		
				Activity Status and Sex									نشطون اقتصادياً									
		غير مبين Not Stated			غير نشيطين اقتصادياً Not Economically Active			Economically Active						مشتغل Employed								
		كلا الجنسين Both Sexes	إناث Female	ذكور Male	كلا الجنسين Both Sexes	إناث Female	ذكور Male	كلا الجنسين Both Sexes	إناث Female	ذكور Male	متعطل لم يسبق له العمل Unemployed Never Worked	متعطل سبق له العمل Unemployed Ever Worked	متعطل Unemployed	كلا الجنسين Both Sexes	إناث Female	ذكور Male						
13+	10 - 14	-	-	-	-	-	-	-	-	-	-	-	-	-	-	-	-	-	-	-	14 - 10	+13
	15 - 19	1544	757	787	2	1	1	1486	733	753	5	4	1	4	2	2	47	17	30		19 - 15	
	20 - 24	10463	4125	6338	26	9	17	6871	2860	4011	483	194	289	161	49	112	2922	1013	1909		24 - 20	
	25 - 29	9607	3102	6505	20	3	17	2650	1548	1102	420	107	313	331	66	265	6186	1378	4808		29 - 25	
	30 - 34	8820	2555	6265	13	6	7	1496	1260	236	132	57	75	349	63	286	6830	1169	5661		34 - 30	
	35 - 39	6721	1444	5277	10	3	7	696	598	98	54	21	33	321	44	277	5640	778	4862		39 - 35	
	40 - 44	3185	627	2558	2	-	2	247	206	41	13	6	7	201	36	165	2722	379	2343		44 - 40	
	45 - 49	2161	331	1830	2	1	1	133	94	39	10	1	9	160	8	152	1856	227	1629		49 - 45	
	50 - 54	1102	130	972	5	-	5	77	36	41	4	-	4	127	8	119	889	86	803		54 - 50	
	55 - 59	560	48	512	2	-	2	62	18	44	5	-	5	101	9	92	390	21	369		59 - 55	
	60 - 64	203	9	194	-	-	-	40	5	35	1	-	1	84	3	81	78	1	77		64 - 60	
	65+	104	14	90	-	-	-	48	11	37	-	-	-	29	1	28	27	2	25		+65	
	Not Stated	49	13	36	2	1	1	11	7	4	-	-	-	1	-	1	35	5	30		غير مبين	
	Total	44519	13155	31364	84	24	60	13817	7376	6441	1127	390	737	1869	289	1580	27622	5076	22546		المجموع	
Not Stated	10 - 14	51	25	26	15	8	7	33	17	16	1	-	1	-	-	-	2	-	2		14 - 10	غير مبين
	15 - 19	70	35	35	24	12	12	36	20	16	1	-	1	3	1	2	6	2	4		19 - 15	
	20 - 24	87	51	36	17	7	10	43	37	6	-	-	-	-	-	-	27	7	20		24 - 20	
	25 - 29	65	36	29	18	8	10	29	26	3	2	1	1	1	-	1	15	1	14		29 - 25	
	30 - 34	54	27	27	7	2	5	24	22	2	-	-	-	3	1	2	20	2	18		34 - 30	
	35 - 39	45	24	21	5	1	4	23	21	2	-	-	-	1	-	1	16	2	14		39 - 35	
	40 - 44	45	31	14	8	4	4	26	26	-	-	-	-	2	-	2	9	1	8		44 - 40	
	45 - 49	34	19	15	4	3	1	12	12	-	-	-	-	1	-	1	17	4	13		49 - 45	
	50 - 54	23	17	6	6	4	2	13	13	-	-	-	-	-	-	-	4	-	4		54 - 50	
	55 - 59	24	11	13	5	4	1	10	7	3	-	-	-	1	-	1	8	-	8		59 - 55	
	60 - 64	36	18	18	11	6	5	16	12	4	-	-	-	3	-	3	6	-	6		64 - 60	
	65+	116	62	54	33	25	8	68	37	31	-	-	-	6	-	6	9	-	9		+65	
	Not Stated	285	125	160	258	111	147	25	13	12	-	-	-	-	-	-	2	1	1		غير مبين	
	Total	935	481	454	411	195	216	358	263	95	4	1	3	21	2	19	141	20	121		المجموع	

جدول (33 تابع): السكان الفلسطينيين 10 سنوات فأكثر حسب عدد سنوات الدراسة وفئات العمر بالسنوات والعلاقة بقوة العمل والجنس ونوع التجمع

Table (33 Cont.): Palestinian Population 10 Years and Over by Years of Schooling, Age Groups in Years, Activity Status, Sex and Type of Locality

(ريف, Rural)

Years of Schooling	Age	المجموع Total			العلاقة بقوة العمل والجنس نشيطون اقتصادياً									العمر	سنوات الدراسة						
		غير مبين Not Stated			غير نشيطين اقتصادياً Not Economically Active			Economically Active													
								متعطّل لم يسبق له العمل Unemployed Never Worked		متعطّل سبق له العمل Unemployed Ever Worked			مشتغل Employed								
		كلا الجنسين Both Sexes	إناث Female	ذكور Male	كلا الجنسين Both Sexes	إناث Female	ذكور Male	كلا الجنسين Both Sexes	إناث Female	ذكور Male	كلا الجنسين Both Sexes	إناث Female	ذكور Male			كلا الجنسين Both Sexes	إناث Female	ذكور Male			
Total	10 - 14	92669	44928	47741	329	172	157	90369	44456	45913	849	147	702	73	7	66	1049	146	903	14 - 10	المجموع
	15 - 19	79741	38073	41668	488	257	231	59228	36311	22917	3676	643	3033	1624	67	1557	14725	795	13930	19 - 15	
	20 - 24	69763	32995	36768	335	182	153	35405	29500	5905	2027	674	1353	2847	180	2667	29149	2459	26690	24 - 20	
	25 - 29	57809	27454	30355	182	95	87	25958	24119	1839	943	303	640	2451	197	2254	28275	2740	25535	29 - 25	
	30 - 34	46417	22381	24036	122	83	39	20160	19506	654	350	165	185	1965	190	1775	23820	2437	21383	34 - 30	
	35 - 39	35411	17236	18175	85	55	30	15608	15133	475	185	83	102	1556	152	1404	17977	1813	16164	39 - 35	
	40 - 44	25212	12737	12475	71	53	18	11773	11359	414	111	29	82	1397	126	1271	11860	1170	10690	44 - 40	
	45 - 49	17940	8875	9065	70	53	17	8360	7861	499	75	13	62	1264	103	1161	8171	845	7326	49 - 45	
	50 - 54	15436	8481	6955	99	74	25	8435	7674	761	78	3	75	1263	88	1175	5561	642	4919	54 - 50	
	55 - 59	12301	7245	5056	100	82	18	7562	6601	961	56	6	50	1032	84	948	3551	472	3079	59 - 55	
	60 - 64	12521	7240	5281	146	117	29	8288	6664	1624	75	8	67	1066	82	984	2946	369	2577	64 - 60	
	65+	30138	16527	13611	568	469	99	23020	15368	7652	-	-	-	2057	195	1862	4493	495	3998	+65	
	Not Stated	557	247	310	294	134	160	135	97	38	6	1	5	5	-	5	117	15	102	غير مبين	
	Total	495915	244419	251496	2889	1826	1063	314301	224649	89652	8431	2075	6356	18600	1471	17129	151694	14398	137296	المجموع	

جدول (33 تابع): السكان الفلسطينيين 10 سنوات فأكثر حسب عدد سنوات الدراسة وفئات العمر بالسنوات والعلاقة بقوة العمل والجنس ونوع التجمع

Table (33 Cont.): Palestinian Population 10 Years and Over by Years of Schooling, Age Groups in Years, Activity Status, Sex and Type of Locality
(مخيمات, Camps)

Years of Schooling	Age	المجموع Total			العلاقة بقوة العمل والجنس															العمر	سنوات الدراسة
					Activity Status and Sex									نشطون اقتصادياً							
		غير مبين Not Stated			غير نشطين اقتصادياً Not Economically Active			Economically Active						مشتغل Employed							
		كلا الجنسين Both Sexes	إناث Female	ذكور Male	كلا الجنسين Both Sexes	إناث Female	ذكور Male	كلا الجنسين Both Sexes	إناث Female	ذكور Male	متعطّل لم يسبق له العمل Unemployed Never Worked			متعطّل سبق له العمل Unemployed Ever Worked			مشتغل Employed				
كلا الجنسين Both Sexes	إناث Female	ذكور Male	كلا الجنسين Both Sexes	إناث Female	ذكور Male	كلا الجنسين Both Sexes	إناث Female	ذكور Male	كلا الجنسين Both Sexes	إناث Female	ذكور Male	كلا الجنسين Both Sexes	إناث Female	ذكور Male	كلا الجنسين Both Sexes	إناث Female	ذكور Male				
0	10 - 14	89	45	44	11	7	4	64	33	31	11	3	8	-	-	-	3	2	1	14 - 10	0
	15 - 19	113	62	51	7	2	5	81	53	28	14	6	8	1	-	1	10	1	9	19 - 15	
	20 - 24	133	85	48	3	2	1	99	75	24	9	4	5	6	1	5	16	3	13	24 - 20	
	25 - 29	165	105	60	3	2	1	121	95	26	3	-	3	3	-	3	35	8	27	29 - 25	
	30 - 34	191	124	67	4	3	1	130	106	24	1	-	1	7	1	6	49	14	35	34 - 30	
	35 - 39	215	167	48	3	3	-	165	151	14	2	2	-	2	2	-	43	9	34	39 - 35	
	40 - 44	261	211	50	3	3	-	196	182	14	1	-	1	10	3	7	51	23	28	44 - 40	
	45 - 49	392	336	56	2	-	2	304	290	14	1	-	1	14	8	6	71	38	33	49 - 45	
	50 - 54	734	655	79	-	-	-	592	580	12	1	1	-	26	14	12	115	60	55	54 - 50	
	55 - 59	1027	849	178	13	12	1	826	776	50	1	-	1	29	7	22	158	54	104	59 - 55	
	60 - 64	1200	889	311	16	12	4	963	823	140	1	-	1	68	11	57	152	43	109	64 - 60	
	65+	2993	1967	1026	72	59	13	2552	1844	708	-	-	-	150	18	132	219	46	173	+65	
	Not Stated	23	15	8	11	9	2	10	6	4	-	-	-	-	-	-	2	-	2	غير مبين	
	Total	7536	5510	2026	148	114	34	6103	5014	1089	45	16	29	316	65	251	924	301	623	المجموع	
1 - 6	10 - 14	7853	3820	4033	25	12	13	7596	3784	3812	118	17	101	11	1	10	103	6	97	14 - 10	6 - 1
	15 - 19	1244	587	657	19	8	11	600	519	81	158	27	131	60	4	56	407	29	378	19 - 15	
	20 - 24	1410	723	687	7	3	4	665	620	45	56	19	37	83	9	74	599	72	527	24 - 20	
	25 - 29	1446	756	690	5	3	2	711	681	30	26	9	17	53	5	48	651	58	593	29 - 25	
	30 - 34	1418	802	616	2	1	1	749	725	24	15	6	9	55	4	51	597	66	531	34 - 30	
	35 - 39	1438	843	595	3	2	1	773	755	18	11	5	6	67	8	59	584	73	511	39 - 35	
	40 - 44	1034	649	385	4	4	-	601	575	26	5	2	3	49	6	43	375	62	313	44 - 40	
	45 - 49	772	433	339	1	-	1	395	373	22	2	-	2	57	6	51	317	54	263	49 - 45	
	50 - 54	951	546	405	5	4	1	542	496	46	2	-	2	65	6	59	337	40	297	54 - 50	
	55 - 59	554	214	340	-	-	-	260	190	70	2	-	2	66	1	65	226	23	203	59 - 55	
	60 - 64	450	52	398	2	-	2	166	49	117	3	-	3	92	2	90	187	1	186	64 - 60	
	65+	629	52	577	6	1	5	383	50	333	-	-	-	90	-	90	150	1	149	+65	
	Not Stated	4	2	2	-	-	-	2	1	1	1	-	1	-	-	-	1	1	-	غير مبين	
	Total	19203	9479	9724	79	38	41	13443	8818	4625	399	85	314	748	52	696	4534	486	4048	المجموع	

جدول (33 تابع): السكان الفلسطينيين 10 سنوات فأكثر حسب عدد سنوات الدراسة وفئات العمر بالسنوات والعلاقة بقوة العمل والجنس ونوع التجمع

Table (33 Cont.): Palestinian Population 10 Years and Over by Years of Schooling, Age Groups in Years, Activity Status, Sex and Type of Locality (Camps, مخيمات)

Years of Schooling	Age	المجموع Total		العلاقة بقوة العمل والجنس															العمر	سنوات الدراسة	
				Activity Status and Sex									نشطون اقتصادياً								
		غير مبين Not Stated			غير نشيطين اقتصادياً Not Economically Active			Economically Active						مشتغل Employed							
		كلا الجنسين Both Sexes	إناث Female	ذكور Male	كلا الجنسين Both Sexes	إناث Female	ذكور Male	كلا الجنسين Both Sexes	إناث Female	ذكور Male	متعطل لم يسبق له العمل Unemployed Never Worked	متعطل سبق له العمل Unemployed Ever Worked	متعطل Unemployed	كلا الجنسين Both Sexes	إناث Female	ذكور Male					
7 - 9	10 - 14	3466	1711	1755	5	2	3	3354	1697	1657	60	8	52	8	-	8	39	4	35	14 - 10	9 - 7
	15 - 19	4806	2317	2489	18	9	9	3222	2166	1056	375	63	312	143	11	132	1048	68	980	19 - 15	
	20 - 24	3250	1597	1653	28	19	9	1488	1429	59	101	22	79	187	13	174	1446	114	1332	24 - 20	
	25 - 29	2667	1229	1438	6	5	1	1130	1106	24	35	12	23	122	15	107	1374	91	1283	29 - 25	
	30 - 34	1925	923	1002	2	2	-	843	827	16	12	7	5	73	3	70	995	84	911	34 - 30	
	35 - 39	1303	650	653	-	-	-	594	581	13	7	3	4	65	4	61	637	62	575	39 - 35	
	40 - 44	1015	468	547	-	-	-	433	415	18	3	-	3	56	1	55	523	52	471	44 - 40	
	45 - 49	486	184	302	1	-	1	181	161	20	2	-	2	42	4	38	260	19	241	49 - 45	
	50 - 54	311	104	207	-	-	-	108	85	23	3	-	3	34	3	31	166	16	150	54 - 50	
	55 - 59	132	20	112	-	-	-	32	16	16	-	-	-	26	1	25	74	3	71	59 - 55	
60 - 64	37	1	36	-	-	-	12	1	11	-	-	-	9	-	9	16	-	16	64 - 60		
65+	31	-	31	-	-	-	14	-	14	-	-	-	7	-	7	10	-	10	+65		
Not Stated	4	2	2	1	1	-	-	-	-	1	1	-	-	-	-	2	-	2	غير مبين		
Total	19433	9206	10227	61	38	23	11411	8484	2927	599	116	483	772	55	717	6590	513	6077	المجموع		
10 - 12	10 - 14	-	-	-	-	-	-	-	-	-	-	-	-	-	-	-	-	-	-	14 - 10	12 - 10
	15 - 19	3923	1875	2048	17	6	11	3100	1791	1309	199	35	164	54	3	51	553	40	513	19 - 15	
	20 - 24	3710	1678	2032	13	5	8	1622	1456	166	152	38	114	204	13	191	1719	166	1553	24 - 20	
	25 - 29	2815	1407	1408	9	3	6	1280	1238	42	33	16	17	133	14	119	1360	136	1224	29 - 25	
	30 - 34	2276	964	1312	2	2	-	859	832	27	29	19	10	100	15	85	1286	96	1190	34 - 30	
	35 - 39	989	435	554	1	1	-	365	358	7	10	4	6	46	10	36	567	62	505	39 - 35	
	40 - 44	477	220	257	-	-	-	198	189	9	1	1	-	24	8	16	254	22	232	44 - 40	
	45 - 49	339	105	234	-	-	-	94	86	8	2	1	1	27	4	23	216	14	202	49 - 45	
	50 - 54	145	40	105	-	-	-	31	24	7	4	-	4	18	2	16	92	14	78	54 - 50	
	55 - 59	70	3	67	-	-	-	14	3	11	-	-	-	11	-	11	45	-	45	59 - 55	
60 - 64	18	-	18	-	-	-	6	-	6	-	-	-	4	-	4	8	-	8	64 - 60		
65+	16	1	15	-	-	-	4	-	4	-	-	-	2	-	2	10	1	9	+65		
Not Stated	7	-	7	-	-	-	1	-	1	-	-	-	-	-	-	6	-	6	غير مبين		
Total	14785	6728	8057	42	17	25	7574	5977	1597	430	114	316	623	69	554	6116	551	5565	المجموع		

جدول (33 تابع): السكان الفلسطينيين 10 سنوات فأكثر حسب عدد سنوات الدراسة وفئات العمر بالسنوات والعلاقة بقوة العمل والجنس ونوع التجمع

Table (33 Cont.): Palestinian Population 10 Years and Over by Years of Schooling, Age Groups in Years, Activity Status, Sex and Type of Locality (Camps, مخيمات)

Years of Schooling	Age	المجموع			العلاقة بقوة العمل والجنس															العمر	سنوات الدراسة	
		Total			Activity Status and Sex									نشطون اقتصادياً								
		Not Stated			غير مبين			غير نشيطين اقتصادياً			Economically Active											
		Not Stated			Not Stated			Not Economically Active			متعطّل لم يسبق له العمل			متعطّل سبق له العمل			مشتغل					
كلا الجنسين	إناث	ذكور	كلا الجنسين	إناث	ذكور	كلا الجنسين	إناث	ذكور	كلا الجنسين	إناث	ذكور	كلا الجنسين	إناث	ذكور	كلا الجنسين	إناث	ذكور	كلا الجنسين	إناث	ذكور		
Both Sexes	Female	Male	Both Sexes	Female	Male	Both Sexes	Female	Male	Both Sexes	Female	Male	Both Sexes	Female	Male	Both Sexes	Female	Male	Both Sexes	Female	Male		
13+	10 - 14	-	-	-	-	-	-	-	-	-	-	-	-	-	-	-	-	-	-	-	14 - 10	+13
	15 - 19	213	126	87	-	-	-	197	118	79	3	1	2	1	-	1	12	7	5		19 - 15	
	20 - 24	1565	861	704	6	3	3	808	456	352	93	59	34	33	15	18	625	328	297		24 - 20	
	25 - 29	2010	893	1117	4	3	1	493	361	132	79	33	46	67	22	45	1367	474	893		29 - 25	
	30 - 34	1718	744	974	-	-	-	357	317	40	25	10	15	68	20	48	1268	397	871		34 - 30	
	35 - 39	1106	374	732	1	-	1	157	144	13	15	6	9	45	18	27	888	206	682		39 - 35	
	40 - 44	438	124	314	1	-	1	46	33	13	7	4	3	26	6	20	358	81	277		44 - 40	
	45 - 49	288	71	217	-	-	-	20	17	3	3	-	3	18	5	13	247	49	198		49 - 45	
	50 - 54	113	18	95	-	-	-	5	3	2	1	1	-	8	1	7	99	13	86		54 - 50	
	55 - 59	41	2	39	-	-	-	6	1	5	-	-	-	7	1	6	28	-	28		59 - 55	
	60 - 64	17	3	14	-	-	-	5	3	2	-	-	-	6	-	6	6	-	6		64 - 60	
	65+	5	-	5	-	-	-	2	-	2	-	-	-	2	-	2	1	-	1		+65	
	Not Stated	9	5	4	-	-	-	2	2	-	-	-	-	-	-	-	7	3	4		غير مبين	
	Total	7523	3221	4302	12	6	6	2098	1455	643	226	114	112	281	88	193	4906	1558	3348		المجموع	
Not Stated	10 - 14	4	3	1	2	1	1	2	2	-	-	-	-	-	-	-	-	-	-		14 - 10	غير مبين
	15 - 19	13	6	7	7	3	4	3	3	-	1	-	1	-	-	-	2	-	2		19 - 15	
	20 - 24	7	3	4	4	-	4	3	3	-	-	-	-	-	-	-	-	-	-		24 - 20	
	25 - 29	10	5	5	6	4	2	1	1	-	-	-	-	-	-	-	3	-	3		29 - 25	
	30 - 34	6	3	3	1	1	-	1	1	-	1	-	1	-	-	-	3	1	2		34 - 30	
	35 - 39	6	1	5	2	1	1	-	-	-	-	-	-	-	-	-	4	-	4		39 - 35	
	40 - 44	11	5	6	3	1	2	4	3	1	-	-	-	-	-	-	4	1	3		44 - 40	
	45 - 49	2	2	-	-	-	-	2	2	-	-	-	-	-	-	-	-	-	-		49 - 45	
	50 - 54	6	6	-	1	1	-	5	5	-	-	-	-	-	-	-	-	-	-		54 - 50	
	55 - 59	3	3	-	1	1	-	2	2	-	-	-	-	-	-	-	-	-	-		59 - 55	
	60 - 64	4	2	2	1	-	1	2	2	-	-	-	-	-	-	-	1	-	1		64 - 60	
	65+	16	14	2	2	2	-	12	11	1	-	-	-	1	1	-	1	-	1		+65	
	Not Stated	70	33	37	65	31	34	3	2	1	-	-	-	1	-	1	1	-	1		غير مبين	
	Total	158	86	72	95	46	49	40	37	3	2	-	2	2	1	1	19	2	17		المجموع	

جدول (33 تابع): السكان الفلسطينيين 10 سنوات فأكثر حسب عدد سنوات الدراسة وفئات العمر بالسنوات والعلاقة بقوة العمل والجنس ونوع التجمع

Table (33 Cont.): Palestinian Population 10 Years and Over by Years of Schooling, Age Groups in Years, Activity Status, Sex and Type of Locality (Camps, مخيمات)

Years of Schooling	Age	المجموع Total			العلاقة بقوة العمل والجنس															العمر	سنوات الدراسة
					Activity Status and Sex									نشطون اقتصادياً							
		غير مبين Not Stated			غير نشيطين اقتصادياً Not Economically Active						Economically Active			متعطّل سبق له العمل			مشتغل				
		كلا الجنسين Both Sexes	إناث Female	ذكور Male	كلا الجنسين Both Sexes	إناث Female	ذكور Male	كلا الجنسين Both Sexes	إناث Female	ذكور Male	متعطّل لم يسبق له العمل Unemployed Never Worked	متعطّل سبق له العمل Unemployed Ever Worked	مشتغل Employed	كلا الجنسين Both Sexes	إناث Female	ذكور Male	كلا الجنسين Both Sexes	إناث Female	ذكور Male		
Total	10 - 14	11412	5579	5833	43	22	21	11016	5516	5500	189	28	161	19	1	18	145	12	133	14 - 10	المجموع
	15 - 19	10312	4973	5339	68	28	40	7203	4650	2553	750	132	618	259	18	241	2032	145	1887	19 - 15	
	20 - 24	10075	4947	5128	61	32	29	4685	4039	646	411	142	269	513	51	462	4405	683	3722	24 - 20	
	25 - 29	9113	4395	4718	33	20	13	3736	3482	254	176	70	106	378	56	322	4790	767	4023	29 - 25	
	30 - 34	7534	3560	3974	11	9	2	2939	2808	131	83	42	41	303	43	260	4198	658	3540	34 - 30	
	35 - 39	5057	2470	2587	10	7	3	2054	1989	65	45	20	25	225	42	183	2723	412	2311	39 - 35	
	40 - 44	3236	1677	1559	11	8	3	1478	1397	81	17	7	10	165	24	141	1565	241	1324	44 - 40	
	45 - 49	2279	1131	1148	4	-	4	996	929	67	10	1	9	158	27	131	1111	174	937	49 - 45	
	50 - 54	2260	1369	891	6	5	1	1283	1193	90	11	2	9	151	26	125	809	143	666	54 - 50	
	55 - 59	1827	1091	736	14	13	1	1140	988	152	3	-	3	139	10	129	531	80	451	59 - 55	
	60 - 64	1726	947	779	19	12	7	1154	878	276	4	-	4	179	13	166	370	44	326	64 - 60	
	65+	3690	2034	1656	80	62	18	2967	1905	1062	-	-	-	252	19	233	391	48	343	+65	
	Not Stated	117	57	60	77	41	36	18	11	7	2	1	1	1	-	1	19	4	15	غير مبين	
	Total	68638	34230	34408	437	259	178	40669	29785	10884	1701	445	1256	2742	330	2412	23089	3411	19678	المجموع	

جدول (33 تابع): السكان الفلسطينيون 10 سنوات فأكثر حسب عدد سنوات الدراسة وفئات العمر بالسنوات والعلاقة بقوة العمل والجنس ونوع التجمع

Table (33 Cont.): Palestinian Population 10 Years and Over by Years of Schooling, Age Groups in Years, Activity Status, Sex and Type of Locality
(المجموع Total)

Years of Schooling	Age	المجموع Total			Activity Status and Sex									العلاقة بقوة العمل والجنس						العمر	سنوات الدراسة
		كلا الجنسين Both Sexes	إناث Female	ذكور Male	غير مبين Not Stated			غير نشيطين اقتصادياً Not Economically Active			نشطون اقتصادياً Economically Active										
					كلا الجنسين Both Sexes	إناث Female	ذكور Male	كلا الجنسين Both Sexes	إناث Female	ذكور Male	متعطل لم يسبق له العمل Unemployed Never Worked			متعطل سبق له العمل Unemployed Ever Worked			مشتغل Employed				
											كلا الجنسين Both Sexes	إناث Female	ذكور Male	كلا الجنسين Both Sexes	إناث Female	ذكور Male	كلا الجنسين Both Sexes	إناث Female	ذكور Male		
0	10 - 14	1575	772	803	156	76	80	1236	650	586	128	33	95	4	1	3	51	12	39	14 - 10	0
	15 - 19	1752	979	773	94	47	47	1336	874	462	119	30	89	17	4	13	186	24	162	19 - 15	
	20 - 24	2130	1405	725	57	31	26	1666	1299	367	53	25	28	34	3	31	320	47	273	24 - 20	
	25 - 29	2682	1979	703	57	36	21	2109	1831	278	43	21	22	32	2	30	441	89	352	29 - 25	
	30 - 34	3644	2872	772	48	37	11	2882	2669	213	34	17	17	64	7	57	616	142	474	34 - 30	
	35 - 39	4671	3866	805	43	37	6	3774	3590	184	27	19	8	78	16	62	749	204	545	39 - 35	
	40 - 44	5456	4695	761	50	43	7	4486	4338	148	25	12	13	109	32	77	786	270	516	44 - 40	
	45 - 49	7618	6602	1016	61	56	5	6238	6064	174	22	7	15	191	58	133	1106	417	689	49 - 45	
	50 - 54	11597	10064	1533	121	110	11	9507	9208	299	34	3	31	319	95	224	1616	648	968	54 - 50	
	55 - 59	13901	11410	2491	160	147	13	11139	10489	650	37	8	29	527	109	418	2038	657	1381	59 - 55	
	60 - 64	16070	12317	3753	221	197	24	12876	11458	1418	54	10	44	681	111	570	2238	541	1697	64 - 60	
	65+	43540	29576	13964	984	836	148	36583	27671	8912	-	-	-	1871	257	1614	4102	812	3290	+65	
	Not Stated	141	94	47	46	31	15	79	63	16	2	-	2	-	-	-	14	-	14	غير مبين	
	Total	114777	86631	28146	2098	1684	414	93911	80204	13707	578	185	393	3927	695	3232	14263	3863	10400	المجموع	
1 - 6	10 - 14	135506	65692	69814	364	180	184	132254	65174	67080	1295	199	1096	93	8	85	1500	131	1369	14 - 10	6 - 1
	15 - 19	20852	9632	11220	259	133	126	10225	8688	1537	2015	315	1700	775	46	729	7578	450	7128	19 - 15	
	20 - 24	22885	11637	11248	164	100	64	11209	10726	483	578	170	408	1050	52	998	9884	589	9295	24 - 20	
	25 - 29	23255	12628	10627	83	54	29	12108	11775	333	240	97	143	866	65	801	9958	637	9321	29 - 25	
	30 - 34	22258	13089	9169	68	53	15	12414	12151	263	136	65	71	802	79	723	8838	741	8097	34 - 30	
	35 - 39	22485	13242	9243	54	43	11	12520	12258	262	113	58	55	907	84	823	8891	799	8092	39 - 35	
	40 - 44	18133	10712	7421	41	36	5	10251	9942	309	72	22	50	813	66	747	6956	646	6310	44 - 40	
	45 - 49	12729	6803	5926	39	29	10	6677	6276	401	53	11	42	840	64	776	5120	423	4697	49 - 45	
	50 - 54	12719	5793	6926	39	23	16	6216	5411	805	77	4	73	1153	48	1105	5234	307	4927	54 - 50	
	55 - 59	7063	2623	4440	22	13	9	3330	2457	873	38	1	37	800	23	777	2873	129	2744	59 - 55	
	60 - 64	7659	1944	5715	36	16	20	3458	1842	1616	54	1	53	1128	28	1100	2983	57	2926	64 - 60	
	65+	13534	2729	10805	89	39	50	8052	2592	5460	-	-	-	1791	40	1751	3602	58	3544	+65	
	Not Stated	109	44	65	5	3	2	51	34	17	5	-	5	3	1	2	45	6	39	غير مبين	
	Total	319187	156568	162619	1263	722	541	228765	149326	79439	4676	943	3733	11021	604	10417	73462	4973	68489	المجموع	

جدول (33 تابع): السكان الفلسطينيين 10 سنوات فأكثر حسب عدد سنوات الدراسة وفئات العمر بالسنوات والعلاقة بقوة العمل والجنس ونوع التجمع

Table (33 Cont.): Palestinian Population 10 Years and Over by Years of Schooling, Age Groups in Years, Activity Status, Sex and Type of Locality

(المجموع Total)

Years of Schooling	Age	المجموع Total			العلاقة بقوة العمل والجنس															العمر	سنوات الدراسة
		Activity Status and Sex									نشطون اقتصادياً										
		غير مبين Not Stated			غير نشيطين اقتصادياً Not Economically Active			Economically Active													
								متعطّل لم يسبق له العمل Unemployed Never Worked		متعطّل سبق له العمل Unemployed Ever Worked		مشتغل Employed									
كلا الجنسين Both Sexes	إناث Female	ذكور Male	كلا الجنسين Both Sexes	إناث Female	ذكور Male	كلا الجنسين Both Sexes	إناث Female	ذكور Male	كلا الجنسين Both Sexes	إناث Female	ذكور Male	كلا الجنسين Both Sexes	إناث Female	ذكور Male	كلا الجنسين Both Sexes	إناث Female	ذكور Male	كلا الجنسين Both Sexes	إناث Female	ذكور Male	
7 - 9	10 - 14	55391	26941	28450	78	41	37	54084	26790	27294	461	52	409	57	4	53	711	54	657	14 - 10	9 - 7
	15 - 19	72751	35163	37588	340	160	180	53205	33833	19372	3538	526	3012	1502	58	1444	14166	586	13580	19 - 15	
	20 - 24	40891	20681	20210	202	105	97	19908	19369	539	1001	296	705	1809	98	1711	17971	813	17158	24 - 20	
	25 - 29	34432	16186	18246	67	41	26	15528	15181	347	371	138	233	1475	94	1381	16991	732	16259	29 - 25	
	30 - 34	25232	12046	13186	47	37	10	11346	11171	175	139	69	70	1040	66	974	12660	703	11957	34 - 30	
	35 - 39	18214	8604	9610	27	17	10	8141	7948	193	87	44	43	803	58	745	9156	537	8619	39 - 35	
	40 - 44	13836	5839	7997	21	12	9	5572	5359	213	51	12	39	864	48	816	7328	408	6920	44 - 40	
	45 - 49	7745	2777	4968	16	5	11	2739	2518	221	46	9	37	647	32	615	4297	213	4084	49 - 45	
	50 - 54	4458	1522	2936	4	1	3	1652	1374	278	21	-	21	507	22	485	2274	125	2149	54 - 50	
	55 - 59	2235	624	1611	7	3	4	825	560	265	15	1	14	308	13	295	1080	47	1033	59 - 55	
	60 - 64	1329	367	962	6	2	4	591	331	260	13	-	13	218	16	202	501	18	483	64 - 60	
65+	1845	589	1256	8	6	2	1139	550	589	-	-	-	249	14	235	449	19	430	+65		
Not Stated	99	35	64	9	4	5	40	28	12	6	2	4	1	-	1	43	1	42	غير مبين		
Total	278458	131374	147084	832	434	398	174770	125012	49758	5749	1149	4600	9480	523	8957	87627	4256	83371	المجموع		
10 - 12	10 - 14	-	-	-	-	-	-	-	-	-	-	-	-	-	-	-	-	-	-	14 - 10	12 - 10
	15 - 19	68203	32669	35534	289	146	143	56186	31509	24677	2760	531	2229	802	27	775	8166	456	7710	19 - 15	
	20 - 24	55046	24703	30343	275	142	133	24845	22024	2821	2194	626	1568	2424	155	2269	25308	1756	23552	24 - 20	
	25 - 29	39396	18839	20557	98	52	46	17650	17012	638	570	210	360	1631	147	1484	19447	1418	18029	29 - 25	
	30 - 34	29765	13334	16431	57	29	28	12128	11839	289	252	139	113	1262	132	1130	16066	1195	14871	34 - 30	
	35 - 39	16105	7103	9002	30	20	10	6308	6154	154	100	45	55	721	92	629	8946	792	8154	39 - 35	
	40 - 44	8764	3745	5019	7	3	4	3331	3207	124	57	25	32	476	60	416	4893	450	4443	44 - 40	
	45 - 49	6462	2171	4291	4	1	3	1881	1742	139	41	8	33	536	57	479	4000	363	3637	49 - 45	
	50 - 54	3474	1109	2365	6	3	3	999	818	181	28	1	27	376	55	321	2065	232	1833	54 - 50	
	55 - 59	2295	671	1624	4	2	2	755	514	241	12	-	12	365	53	312	1159	102	1057	59 - 55	
	60 - 64	1070	321	749	-	-	-	460	261	199	12	-	12	255	29	226	343	31	312	64 - 60	
65+	1183	331	852	5	1	4	648	281	367	-	-	-	262	30	232	268	19	249	+65		
Not Stated	108	36	72	6	4	2	38	23	15	4	1	3	4	-	4	56	8	48	غير مبين		
Total	231871	105032	126839	781	403	378	125229	95384	29845	6030	1586	4444	9114	837	8277	90717	6822	83895	المجموع		

جدول (33 تابع): السكان الفلسطينيين 10 سنوات فأكثر حسب عدد سنوات الدراسة وفئات العمر بالسنوات والعلاقة بقوة العمل والجنس ونوع التجمع

Table (33 Cont.): Palestinian Population 10 Years and Over by Years of Schooling, Age Groups in Years, Activity Status, Sex and Type of Locality
(المجموع Total)

Years of Schooling	Age	المجموع Total			العلاقة بقوة العمل والجنس															العمر	سنوات الدراسة
					Activity Status and Sex									نشطون اقتصادياً							
					غير مبين Not Stated			غير نشيطين اقتصادياً Not Economically Active			Economically Active										
											متعطّل لم يسبق له العمل Unemployed Never Worked		متعطّل سبق له العمل Unemployed Ever Worked		مشتغل Employed						
		كلا الجنسين Both Sexes	إناث Female	ذكور Male	كلا الجنسين Both Sexes	إناث Female	ذكور Male	كلا الجنسين Both Sexes	إناث Female	ذكور Male	كلا الجنسين Both Sexes	إناث Female	ذكور Male	كلا الجنسين Both Sexes	إناث Female	ذكور Male	كلا الجنسين Both Sexes	إناث Female	ذكور Male		
13+	10 - 14	-	-	-	-	-	-	-	-	-	-	-	-	-	-	-	-	-	-	14 - 10	+13
	15 - 19	4739	2673	2066	5	3	2	4553	2597	1956	29	15	14	15	4	11	137	54	83	19 - 15	
	20 - 24	27895	13089	14806	76	34	42	18086	8691	9395	1496	754	742	373	161	212	7864	3449	4415	24 - 20	
	25 - 29	24734	10045	14689	66	20	46	7063	4535	2528	1178	409	769	792	283	509	15635	4798	10837	29 - 25	
	30 - 34	23284	8850	14434	42	21	21	4642	4024	618	417	205	212	854	283	571	17329	4317	13012	34 - 30	
	35 - 39	18378	5615	12763	20	8	12	2412	2171	241	175	85	90	762	202	560	15009	3149	11860	39 - 35	
	40 - 44	9329	2645	6684	10	3	7	994	870	124	54	24	30	512	130	382	7759	1618	6141	44 - 40	
	45 - 49	6854	1786	5068	6	2	4	585	490	95	33	5	28	411	85	326	5819	1204	4615	49 - 45	
	50 - 54	4185	1025	3160	7	1	6	378	270	108	9	1	8	355	80	275	3436	673	2763	54 - 50	
	55 - 59	2186	403	1783	4	2	2	304	139	165	9	2	7	344	65	279	1525	195	1330	59 - 55	
	60 - 64	1072	176	896	2	-	2	271	91	180	4	-	4	317	46	271	478	39	439	64 - 60	
	65+	698	143	555	2	-	2	295	96	199	-	-	-	194	29	165	207	18	189	+65	
	Not Stated	119	36	83	2	1	1	35	17	18	5	2	3	2	-	2	75	16	59	غير مبين	
	Total	123473	46486	76987	242	95	147	39618	23991	15627	3409	1502	1907	4931	1368	3563	75273	19530	55743	المجموع	
Not Stated	10 - 14	87	45	42	31	16	15	49	28	21	3	1	2	-	-	-	4	-	4	14 - 10	غير مبين
	15 - 19	150	67	83	64	30	34	62	33	29	4	-	4	4	1	3	16	3	13	19 - 15	
	20 - 24	185	104	81	49	22	27	86	72	14	4	-	4	2	-	2	44	10	34	24 - 20	
	25 - 29	153	76	77	42	23	19	59	49	10	2	1	1	6	-	6	44	3	41	29 - 25	
	30 - 34	124	61	63	27	12	15	49	41	8	2	-	2	4	1	3	42	7	35	34 - 30	
	35 - 39	95	51	44	16	8	8	40	37	3	-	-	-	3	1	2	36	5	31	39 - 35	
	40 - 44	103	64	39	19	9	10	45	44	1	-	-	-	4	-	4	35	11	24	44 - 40	
	45 - 49	60	31	29	6	4	2	21	21	-	1	1	-	2	-	2	30	5	25	49 - 45	
	50 - 54	60	42	18	14	10	4	33	30	3	-	-	-	-	-	-	13	2	11	54 - 50	
	55 - 59	58	35	23	10	7	3	33	28	5	-	-	-	1	-	1	14	-	14	59 - 55	
	60 - 64	76	42	34	24	15	9	34	27	7	-	-	-	7	-	7	11	-	11	64 - 60	
	65+	241	149	92	63	51	12	148	97	51	-	-	-	11	1	10	19	-	19	+65	
	Not Stated	503	229	274	443	195	248	48	31	17	1	1	-	2	-	2	9	2	7	غير مبين	
	Total	1895	996	899	808	402	406	707	538	169	17	4	13	46	4	42	317	48	269	المجموع	

جدول (33 تابع): السكان الفلسطينيين 10 سنوات فأكثر حسب عدد سنوات الدراسة وفئات العمر بالسنوات والعلاقة بقوة العمل والجنس ونوع التجمع

Table (33 Cont.): Palestinian Population 10 Years and Over by Years of Schooling, Age Groups in Years, Activity Status, Sex and Type of Locality
(المجموع Total)

Years of Schooling	Age	المجموع Total			العلاقة بقوة العمل والجنس															العمر	سنوات الدراسة			
					Activity Status and Sex									نشطون اقتصادياً										
		غير مبين Not Stated			غير نشيطين اقتصادياً Not Economically Active						Economically Active			متعطّل لم يسبق له العمل Unemployed Never Worked			متعطّل سبق له العمل Unemployed Ever Worked					مشتغل Employed		
		كلا الجنسين Both Sexes	إناث Female	ذكور Male	كلا الجنسين Both Sexes	إناث Female	ذكور Male	كلا الجنسين Both Sexes	إناث Female	ذكور Male	كلا الجنسين Both Sexes	إناث Female	ذكور Male	كلا الجنسين Both Sexes	إناث Female	ذكور Male	كلا الجنسين Both Sexes	إناث Female	ذكور Male					
Total	10 - 14	192559	93450	99109	629	313	316	187623	92642	94981	1887	285	1602	154	13	141	2266	197	2069	14 - 10	المجموع			
	15 - 19	168447	81183	87264	1051	519	532	125567	77534	48033	8465	1417	7048	3115	140	2975	30249	1573	28676	19 - 15				
	20 - 24	149032	71619	77413	823	434	389	75800	62181	13619	5326	1871	3455	5692	469	5223	61391	6664	54727	24 - 20				
	25 - 29	124652	59753	64899	413	226	187	54517	50383	4134	2404	876	1528	4802	591	4211	62516	7677	54839	29 - 25				
	30 - 34	104307	50252	54055	289	189	100	43461	41895	1566	980	495	485	4026	568	3458	55551	7105	48446	34 - 30				
	35 - 39	79948	38481	41467	190	133	57	33195	32158	1037	502	251	251	3274	453	2821	42787	5486	37301	39 - 35				
	40 - 44	55621	27700	27921	148	106	42	24679	23760	919	259	95	164	2778	336	2442	27757	3403	24354	44 - 40				
	45 - 49	41468	20170	21298	132	97	35	18141	17111	1030	196	41	155	2627	296	2331	20372	2625	17747	49 - 45				
	50 - 54	36493	19555	16938	191	148	43	18785	17111	1674	169	9	160	2710	300	2410	14638	1987	12651	54 - 50				
	55 - 59	27738	15766	11972	207	174	33	16386	14187	2199	111	12	99	2345	263	2082	8689	1130	7559	59 - 55				
	60 - 64	27276	15167	12109	289	230	59	17690	14010	3680	137	11	126	2606	230	2376	6554	686	5868	64 - 60				
	65+	61041	33517	27524	1151	933	218	46865	31287	15578	-	-	-	4378	371	4007	8647	926	7721	+65				
	Not Stated	1079	474	605	511	238	273	291	196	95	23	6	17	12	1	11	242	33	209	غير مبين				
	Total	1069661	527087	542574	6024	3740	2284	663000	474455	188545	20459	5369	15090	38519	4031	34488	341659	39492	302167	المجموع				

جدول 34: السكان الفلسطينيين 10 سنوات فأكثر حسب الحالة الزوجية وفئات العمر بالسنوات والعلاقة بقوة العمل والجنس ونوع التجمع

Table 34: Palestinian Population 10 Years and Over by Marital Status, Age Groups in Years, Activity Status, Sex and Type of Locality (Urban, حضر)

Marital Status	Age	المجموع Total			العلاقة بقوة العمل والجنس نشيطون اقتصادياً															العمر	الحالة الزوجية	
					Activity Status and Sex						Economic Activity											
		غير مبين Not Stated			غير نشيطين اقتصادياً Not Economically Active			متعطّل لم يسبق له العمل Unemployed Never Worked			متعطّل سبق له العمل Unemployed Ever Worked			مشتغل Employed								
		كلا الجنسين Both Sexes	إناث Female	ذكور Male	كلا الجنسين Both Sexes	إناث Female	ذكور Male	كلا الجنسين Both Sexes	إناث Female	ذكور Male	كلا الجنسين Both Sexes	إناث Female	ذكور Male	كلا الجنسين Both Sexes	إناث Female	ذكور Male	كلا الجنسين Both Sexes	إناث Female	ذكور Male			
Never Married	12 - 14	51389	24838	26551	163	76	87	49377	24634	24743	774	91	683	61	5	56	1014	32	982	14 - 12	لم يتزوج أبداً	
	15 - 19	67990	28625	39365	422	187	235	49732	27273	22459	3907	563	3344	1163	42	1121	12766	560	12206	19 - 15		
	20 - 24	38082	11664	26418	303	142	161	14762	8051	6711	2507	841	1666	1656	137	1519	18854	2493	16361	24 - 20		
	25 - 29	15014	5175	9839	103	54	49	4099	2537	1562	875	327	548	745	139	606	9192	2118	7074	29 - 25		
	30 - 34	5996	3530	2466	68	45	23	2128	1718	410	263	142	121	270	93	177	3267	1532	1735	34 - 30		
	35 - 39	3150	2377	773	30	26	4	1282	1114	168	115	82	33	155	71	84	1568	1084	484	39 - 35		
	40 - 44	1625	1326	299	24	18	6	787	680	107	35	23	12	70	42	28	709	563	146	44 - 40		
	45 - 49	1197	1012	185	13	13	-	575	515	60	18	11	7	62	38	24	529	435	94	49 - 45		
	50 - 54	1062	903	159	12	10	2	563	491	72	6	3	3	58	42	16	423	357	66	54 - 50		
	55 - 59	773	649	124	10	8	2	480	412	68	9	3	6	54	43	11	220	183	37	59 - 55		
	60 - 64	612	514	98	9	8	1	449	392	57	3	-	3	61	51	10	90	63	27	64 - 60		
65+	993	821	172	18	17	1	831	699	132	-	-	-	58	45	13	86	60	26	+65			
Not Stated	182	70	112	39	22	17	72	34	38	11	3	8	3	1	2	57	10	47	غير مبين			
Total	188065	81504	106561	1214	626	588	125137	68550	56587	8523	2089	6434	4416	749	3667	48775	9490	39285	المجموع			
Legally Married	12 - 14	76	74	2	-	-	-	73	72	1	1	1	-	-	-	-	2	1	1	14 - 12	عقد قران لأول مرة	
	15 - 19	1593	1338	255	13	11	2	1254	1234	20	63	51	12	29	8	21	234	34	200	19 - 15		
	20 - 24	2219	873	1346	11	7	4	656	562	94	108	72	36	91	15	76	1353	217	1136	24 - 20		
	25 - 29	1268	216	1052	4	3	1	127	72	55	48	21	27	54	8	46	1035	112	923	29 - 25		
	30 - 34	296	42	254	-	-	-	19	12	7	5	-	5	20	3	17	252	27	225	34 - 30		
	35 - 39	60	22	38	-	-	-	9	9	-	1	-	1	6	2	4	44	11	33	39 - 35		
	40 - 44	15	8	7	-	-	-	4	4	-	1	-	1	3	1	2	7	3	4	44 - 40		
	45 - 49	5	3	2	-	-	-	2	2	-	-	-	-	-	-	-	3	1	2	49 - 45		
	50 - 54	1	1	-	-	-	-	1	1	-	-	-	-	-	-	-	-	-	-	-		54 - 50
	55 - 59	-	-	-	-	-	-	-	-	-	-	-	-	-	-	-	-	-	-	-		59 - 55
	60 - 64	-	-	-	-	-	-	-	-	-	-	-	-	-	-	-	-	-	-	-		64 - 60
65+	-	-	-	-	-	-	-	-	-	-	-	-	-	-	-	-	-	-	-	+65		
Not Stated	4	1	3	-	-	-	1	1	-	1	-	1	-	-	-	2	-	2	غير مبين			
Total	5537	2578	2959	28	21	7	2146	1969	177	228	145	83	203	37	166	2932	406	2526	المجموع			

جدول (34 تابع): السكان الفلسطينيين 10 سنوات فأكثر حسب الحالة الزوجية وفئات العمر بالسنوات والعلاقة بقوة العمل والجنس ونوع التجمع

Table (34 Cont.): Palestinian Population 10 Years and Over by Marital Status, Age Groups in Years, Activity Status, Sex and Type of Locality (Urban, حضر)

Marital Status	Age	المجموع Total		العلاقة بقوة العمل والجنس															العمر	الحالة الزوجية	
				Activity Status and Sex									نشيطون اقتصادياً								
				غير مبين Not Stated			غير نشيطين اقتصادياً Not Economically Active			Economically Active											
				كلا الجنسين Both Sexes	إناث Female	ذكور Male	كلا الجنسين Both Sexes	إناث Female	ذكور Male	متعطّل لم يسبق له العمل Unemployed Never Worked			متعطّل سبق له العمل Unemployed Ever Worked			مشتغل Employed					
كلا الجنسين Both Sexes	إناث Female	ذكور Male	كلا الجنسين Both Sexes							إناث Female	ذكور Male	كلا الجنسين Both Sexes	إناث Female	ذكور Male							
Married	12 - 14	55	55	-	-	-	-	55	55	-	-	-	-	-	-	-	-	-	-	14 - 12	متزوج
	15 - 19	8435	7979	456	25	24	1	7922	7903	19	39	20	19	32	4	28	417	28	389	19 - 15	
	20 - 24	28122	20674	7448	77	55	22	19895	19694	201	209	112	97	558	84	474	7383	729	6654	24 - 20	
	25 - 29	40736	22032	18704	70	43	27	20238	19851	387	318	131	187	1157	184	973	18953	1823	17130	29 - 25	
	30 - 34	43268	20113	23155	68	41	27	17807	17466	341	247	121	126	1429	223	1206	23717	2262	21455	34 - 30	
	35 - 39	35413	15653	19760	52	35	17	13783	13469	314	134	51	83	1292	167	1125	20152	1931	18221	39 - 35	
	40 - 44	24644	11167	13477	34	23	11	10072	9773	299	85	27	58	1110	122	988	13343	1222	12121	44 - 40	
	45 - 49	18968	8160	10808	31	20	11	7453	7066	387	86	11	75	1112	108	1004	10286	955	9331	49 - 45	
	50 - 54	16123	7295	8828	40	29	11	7247	6515	732	73	1	72	1193	110	1083	7570	640	6930	54 - 50	
	55 - 59	10944	4980	5964	39	28	11	5659	4665	994	36	-	36	1047	73	974	4163	214	3949	59 - 55	
	60 - 64	9858	4056	5802	47	30	17	5548	3886	1662	51	-	51	1238	47	1191	2974	93	2881	64 - 60	
65+	15811	5031	10780	132	60	72	10636	4846	5790	-	-	-	1795	32	1763	3248	93	3155	+65		
Not Stated		117	58	59	29	20	9	40	34	6	3	1	2	3	-	3	42	3	39	غير مبين	
Total		252494	127253	125241	644	408	236	126355	115223	11132	1281	475	806	11966	1154	10812	112248	9993	102255	المجموع	
Divorced	12 - 14	-	-	-	-	-	-	-	-	-	-	-	-	-	-	-	-	-	-	14 - 12	مطلق
	15 - 19	75	72	3	-	-	-	59	58	1	3	3	-	2	1	1	11	10	1	19 - 15	
	20 - 24	308	253	55	-	-	-	185	181	4	21	18	3	11	1	10	91	53	38	24 - 20	
	25 - 29	442	318	124	3	1	2	225	211	14	21	15	6	11	5	6	182	86	96	29 - 25	
	30 - 34	485	356	129	4	4	-	202	192	10	27	20	7	34	14	20	218	126	92	34 - 30	
	35 - 39	418	309	109	5	5	-	174	162	12	15	11	4	29	10	19	195	121	74	39 - 35	
	40 - 44	302	230	72	-	-	-	131	120	11	4	3	1	18	10	8	149	97	52	44 - 40	
	45 - 49	284	228	56	2	2	-	140	128	12	3	2	1	17	9	8	122	87	35	49 - 45	
	50 - 54	230	180	50	1	1	-	134	124	10	-	-	-	16	12	4	79	43	36	54 - 50	
	55 - 59	137	106	31	3	3	-	84	79	5	1	-	1	20	8	12	29	16	13	59 - 55	
	60 - 64	135	107	28	5	5	-	100	90	10	-	-	-	12	4	8	18	8	10	64 - 60	
65+	280	228	52	7	7	-	241	206	35	-	-	-	10	6	4	22	9	13	+65		
Not Stated		5	2	3	-	-	-	3	2	1	-	-	-	-	-	-	2	-	2	غير مبين	
Total		3101	2389	712	30	28	2	1678	1553	125	95	72	23	180	80	100	1118	656	462	المجموع	

جدول (34 تابع): السكان الفلسطينيين 10 سنوات فأكثر حسب الحالة الزوجية وفئات العمر بالسنوات والعلاقة بقوة العمل والجنس ونوع التجمع

Table (34 Cont.): Palestinian Population 10 Years and Over by Marital Status, Age Groups in Years, Activity Status, Sex and Type of Locality (Urban, حضر)

Marital Status	Age	المجموع Total		العلاقة بقوة العمل والجنس															العمر	الحالة الزوجية	
				Activity Status and Sex									نشيطون اقتصادياً								
				غير مبين Not Stated			غير نشيطين اقتصادياً Not Economically Active			متعمل لم يسبق له العمل Unemployed Never Worked			متعمل سبق له العمل Unemployed Ever Worked			مشتغل Employed					
				كلا الجنسين Both Sexes	إناث Female	ذكور Male	كلا الجنسين Both Sexes	إناث Female	ذكور Male	كلا الجنسين Both Sexes	إناث Female	ذكور Male	كلا الجنسين Both Sexes	إناث Female	ذكور Male	كلا الجنسين Both Sexes	إناث Female	ذكور Male			كلا الجنسين Both Sexes
Widowed	12 - 14	-	-	-	-	-	-	-	-	-	-	-	-	-	-	-	-	-	-	14 - 12	أرمل
	15 - 19	5	5	-	-	-	-	4	4	-	-	-	-	-	-	-	1	1	-	19 - 15	
	20 - 24	54	53	1	1	1	-	41	41	-	2	2	-	1	1	-	9	8	1	24 - 20	
	25 - 29	97	92	5	-	-	-	78	76	2	2	1	1	-	-	-	17	15	2	29 - 25	
	30 - 34	224	215	9	-	-	-	161	158	3	2	2	-	2	2	-	59	53	6	34 - 30	
	35 - 39	388	380	8	2	2	-	264	264	-	4	4	-	10	9	1	108	101	7	39 - 35	
	40 - 44	561	543	18	-	-	-	425	422	3	6	6	-	14	11	3	116	104	12	44 - 40	
	45 - 49	767	737	30	5	5	-	600	595	5	3	2	1	14	11	3	145	124	21	49 - 45	
	50 - 54	1341	1296	45	23	23	-	1098	1093	5	1	-	1	28	21	7	191	159	32	54 - 50	
	55 - 59	1727	1671	56	29	29	-	1450	1432	18	6	3	3	52	44	8	190	163	27	59 - 55	
	60 - 64	2377	2268	109	49	49	-	2123	2075	48	4	3	1	48	33	15	153	108	45	64 - 60	
65+	9929	8701	1228	290	267	23	9028	8140	888	-	-	-	205	73	132	406	221	185	+65		
Not Stated	15	13	2	1	1	-	13	12	1	-	-	-	-	-	-	1	-	1	غير مبين		
Total	17485	15974	1511	400	377	23	15285	14312	973	30	23	7	374	205	169	1396	1057	339	المجموع		
Not Stated	12 - 14	-	-	-	-	-	-	-	-	-	-	-	-	-	-	-	-	-	-	14 - 12	غير مبين
	15 - 19	296	118	178	35	12	23	165	101	64	27	5	22	6	-	6	63	-	63	19 - 15	
	20 - 24	409	160	249	35	15	20	171	113	58	41	10	31	15	-	15	147	22	125	24 - 20	
	25 - 29	173	71	102	18	10	8	56	35	21	21	8	13	6	2	4	72	16	56	29 - 25	
	30 - 34	87	55	32	16	7	9	45	35	10	3	3	-	3	-	3	20	10	10	34 - 30	
	35 - 39	51	34	17	6	3	3	21	18	3	3	-	3	1	-	1	20	13	7	39 - 35	
	40 - 44	26	12	14	8	4	4	9	5	4	-	-	-	1	-	1	8	3	5	44 - 40	
	45 - 49	28	24	4	7	4	3	15	15	-	1	1	-	-	-	-	5	4	1	49 - 45	
	50 - 54	40	30	10	10	6	4	24	20	4	-	-	-	1	1	-	5	3	2	54 - 50	
	55 - 59	29	24	5	12	11	1	11	10	1	-	-	-	1	1	-	5	2	3	59 - 55	
	60 - 64	47	35	12	14	9	5	28	25	3	-	-	-	2	-	2	3	1	2	64 - 60	
65+	200	175	25	56	51	5	142	123	19	-	-	-	1	1	-	1	-	1	+65		
Not Stated	82	26	56	71	20	51	9	5	4	-	-	-	-	-	-	2	1	1	غير مبين		
Total	1468	764	704	288	152	136	696	505	191	96	27	69	37	5	32	351	75	276	المجموع		

جدول (34 تابع): السكان الفلسطينيين 10 سنوات فأكثر حسب الحالة الزوجية وفئات العمر بالسنوات والعلاقة بقوة العمل والجنس ونوع التجمع

Table (34 Cont.): Palestinian Population 10 Years and Over by Marital Status, Age Groups in Years, Activity Status, Sex and Type of Locality (Urban, حضر)

Marital Status	Age	المجموع Total			العلاقة بقوة العمل والجنس نشيطون اقتصادياً															العمر	الحالة الزوجية
					Activity Status and Sex						Economically Active										
		غير مبين Not Stated			غير نشيطين اقتصادياً Not Economically Active			متعل لم يسبق له العمل Unemployed Never Worked			متعل سبق له العمل Unemployed Ever Worked			مشتغل Employed							
		كلا الجنسين Both Sexes	إناث Female	ذكور Male	كلا الجنسين Both Sexes	إناث Female	ذكور Male	كلا الجنسين Both Sexes	إناث Female	ذكور Male	كلا الجنسين Both Sexes	إناث Female	ذكور Male	كلا الجنسين Both Sexes	إناث Female	ذكور Male	كلا الجنسين Both Sexes	إناث Female	ذكور Male		
Total	12 - 14	51520	24967	26553	163	76	87	49505	24761	24744	775	92	683	61	5	56	1016	33	983	14 - 12	المجموع
	15 - 19	78394	38137	40257	495	234	261	59136	36573	22563	4039	642	3397	1232	55	1177	13492	633	12859	19 - 15	
	20 - 24	69194	33677	35517	427	220	207	35710	28642	7068	2888	1055	1833	2332	238	2094	27837	3522	24315	24 - 20	
	25 - 29	57730	27904	29826	198	111	87	24823	22782	2041	1285	503	782	1973	338	1635	29451	4170	25281	29 - 25	
	30 - 34	50356	24311	26045	156	97	59	20362	19581	781	547	288	259	1758	335	1423	27533	4010	23523	34 - 30	
	35 - 39	39480	18775	20705	95	71	24	15533	15036	497	272	148	124	1493	259	1234	22087	3261	18826	39 - 35	
	40 - 44	27173	13286	13887	66	45	21	11428	11004	424	131	59	72	1216	186	1030	14332	1992	12340	44 - 40	
	45 - 49	21249	10164	11085	58	44	14	8785	8321	464	111	27	84	1205	166	1039	11090	1606	9484	49 - 45	
	50 - 54	18797	9705	9092	86	69	17	9067	8244	823	80	4	76	1296	186	1110	8268	1202	7066	54 - 50	
	55 - 59	13610	7430	6180	93	79	14	7684	6598	1086	52	6	46	1174	169	1005	4607	578	4029	59 - 55	
	60 - 64	13029	6980	6049	124	101	23	8248	6468	1780	58	3	55	1361	135	1226	3238	273	2965	64 - 60	
	65+	27213	14956	12257	503	402	101	20878	14014	6864	-	-	-	2069	157	1912	3763	383	3380	+65	
	Not Stated	405	170	235	140	63	77	138	88	50	15	4	11	6	1	5	106	14	92	غير مبين	
Less than Age of Marriage	10 -11	36958	17976	18982	94	43	51	36733	17909	18824	74	18	56	1	-	1	56	6	50	11 - 10	دون سن الزواج
	Total	505108	248438	256670	2698	1655	1043	308030	220021	88009	10327	2849	7478	17177	2230	14947	166876	21683	145193	المجموع	

جدول (34 تابع): السكان الفلسطينيون 10 سنوات فأكثر حسب الحالة الزوجية وفئات العمر بالسنوات والعلاقة بقوة العمل والجنس ونوع التجمع

Table (34 Cont.): Palestinian Population 10 Years and Over by Marital Status, Age Groups in Years, Activity Status, Sex and Type of Locality

(ريف، Rural)

Marital Status	Age	المجموع Total			العلاقة بقوة العمل والجنس نشيطون اقتصادياً															العمر	الحالة الزوجية	
					Activity Status and Sex						Economic Status											
		غير مبين Not Stated			غير نشيطين اقتصادياً Not Economically Active			متعمل لم يسبق له العمل Unemployed Never Worked			متعمل سبق له العمل Unemployed Ever Worked			مشتغل Employed								
		كلا الجنسين Both Sexes	إناث Female	ذكور Male	كلا الجنسين Both Sexes	إناث Female	ذكور Male	كلا الجنسين Both Sexes	إناث Female	ذكور Male	كلا الجنسين Both Sexes	إناث Female	ذكور Male	كلا الجنسين Both Sexes	إناث Female	ذكور Male	كلا الجنسين Both Sexes	إناث Female	ذكور Male			
Never Married	12 - 14	54469	26363	28106	213	111	102	52486	26010	26476	748	117	631	71	6	65	951	119	832	14 - 12	لم يتزوج أبداً	
	15 - 19	67794	27271	40523	429	211	218	48584	25782	22802	3525	555	2970	1535	49	1486	13721	674	13047	19 - 15		
	20 - 24	35053	10033	25020	209	100	109	13249	7689	5560	1688	497	1191	1950	100	1850	17957	1647	16310	24 - 20		
	25 - 29	12800	4985	7815	88	42	46	4542	3245	1297	629	213	416	709	77	632	6832	1408	5424	29 - 25		
	30 - 34	4766	3328	1438	50	39	11	2450	2164	286	175	112	63	198	65	133	1893	948	945	34 - 30		
	35 - 39	2463	2103	360	28	21	7	1546	1410	136	69	57	12	88	47	41	732	568	164	39 - 35		
	40 - 44	1351	1190	161	19	18	1	909	839	70	25	17	8	38	22	16	360	294	66	44 - 40		
	45 - 49	851	773	78	9	7	2	591	557	34	10	5	5	37	27	10	204	177	27	49 - 45		
	50 - 54	721	653	68	15	13	2	533	493	40	4	2	2	21	14	7	148	131	17	54 - 50		
	55 - 59	476	435	41	8	8	-	357	336	21	6	3	3	22	17	5	83	71	12	59 - 55		
	60 - 64	390	345	45	6	4	2	310	283	27	2	1	1	14	10	4	58	47	11	64 - 60		
65+	558	472	86	13	12	1	494	426	68	-	-	-	14	6	8	37	28	9	+65			
Not Stated	189	99	90	77	55	22	55	33	22	5	1	4	2	-	2	50	10	40	غير مبين			
Total	181881	78050	103831	1164	641	523	126106	69267	56839	6886	1580	5306	4699	440	4259	43026	6122	36904	المجموع			
Legally Married	12 - 14	117	116	1	2	2	-	110	110	-	2	2	-	1	1	-	2	1	1	14 - 12	عقد قران لأول مرة	
	15 - 19	2519	2118	401	11	10	1	2033	1988	45	81	62	19	35	5	30	359	53	306	19 - 15		
	20 - 24	3234	1056	2178	18	8	10	916	799	117	125	75	50	158	13	145	2017	161	1856	24 - 20		
	25 - 29	1511	197	1314	3	2	1	179	102	77	55	11	44	96	7	89	1178	75	1103	29 - 25		
	30 - 34	301	59	242	-	-	-	43	32	11	9	4	5	23	4	19	226	19	207	34 - 30		
	35 - 39	57	20	37	-	-	-	12	12	-	1	1	-	10	3	7	34	4	30	39 - 35		
	40 - 44	9	7	2	-	-	-	2	2	-	1	1	-	-	-	-	6	4	2	44 - 40		
	45 - 49	2	-	2	-	-	-	-	-	-	1	-	1	-	-	-	1	-	1	49 - 45		
	50 - 54	1	-	1	-	-	-	-	-	-	-	-	-	-	-	-	1	-	1	54 - 50		
	55 - 59	-	-	-	-	-	-	-	-	-	-	-	-	-	-	-	-	-	-	-		59 - 55
	60 - 64	-	-	-	-	-	-	-	-	-	-	-	-	-	-	-	-	-	-	-		64 - 60
65+	-	-	-	-	-	-	-	-	-	-	-	-	-	-	-	-	-	-	-	+65		
Not Stated	6	-	6	-	-	-	1	-	1	-	-	-	1	-	1	4	-	4	غير مبين			
Total	7757	3573	4184	34	22	12	3296	3045	251	275	156	119	324	33	291	3828	317	3511	المجموع			

جدول (34 تابع): السكان الفلسطينيين 10 سنوات فأكثر حسب الحالة الزوجية وفئات العمر بالسنوات والعلاقة بقوة العمل والجنس ونوع التجمع

Table (34 Cont.): Palestinian Population 10 Years and Over by Marital Status, Age Groups in Years, Activity Status, Sex and Type of Locality

(ريف, Rural)

Marital Status	Age	المجموع Total		العلاقة بقوة العمل والجنس															العمر	الحالة الزوجية	
				Activity Status and Sex									نشطون اقتصادياً								
		غير مبين Not Stated			غير نشيطين اقتصادياً Not Economically Active			Economically Active						مشتغل Employed							
		كلا الجنسين Both Sexes	إناث Female	ذكور Male	كلا الجنسين Both Sexes	إناث Female	ذكور Male	كلا الجنسين Both Sexes	إناث Female	ذكور Male	متعطّل لم يسبق له العمل Unemployed Never Worked	متعطّل سبق له العمل Unemployed Ever Worked	متعطّل Employed	كلا الجنسين Both Sexes	إناث Female	ذكور Male					
Married	12 - 14	35	35	-	-	-	35	35	-	-	-	-	-	-	-	-	-	-	-	14 - 12	متزوج
	15 - 19	9112	8517	595	28	27	1	8419	8398	21	44	19	25	46	10	36	575	63	512	19 - 15	
	20 - 24	30829	21497	9332	70	55	15	20883	20689	194	176	79	97	720	62	658	8980	612	8368	24 - 20	
	25 - 29	42833	21800	21033	64	39	25	20850	20407	443	241	66	175	1612	109	1503	20066	1179	18887	29 - 25	
	30 - 34	40673	18431	22242	56	36	20	17234	16899	335	147	34	113	1724	110	1614	21512	1352	20160	34 - 30	
	35 - 39	32179	14497	17682	40	24	16	13573	13256	317	103	18	85	1437	96	1341	17026	1103	15923	39 - 35	
	40 - 44	23030	10768	12262	39	25	14	10238	9905	333	82	10	72	1339	92	1247	11332	736	10596	44 - 40	
	45 - 49	16178	7251	8927	40	27	13	7095	6640	455	60	4	56	1201	57	1144	7782	523	7259	49 - 45	
	50 - 54	13351	6531	6820	54	35	19	6775	6068	707	72	-	72	1206	50	1156	5244	378	4866	54 - 50	
	55 - 59	10085	5134	4951	54	40	14	5734	4817	917	48	1	47	970	43	927	3279	233	3046	59 - 55	
	60 - 64	9597	4479	5118	55	32	23	5789	4239	1550	66	3	63	986	35	951	2701	170	2531	64 - 60	
	65+	18301	6122	12179	145	77	68	12424	5844	6580	-	-	-	1779	53	1726	3953	148	3805	+65	
	Not Stated	158	74	84	46	27	19	52	45	7	-	-	-	2	-	2	58	2	56	غير مبين	
Total	246361	125136	121225	691	444	247	129101	117242	11859	1039	234	805	13022	717	12305	102508	6499	96009	المجموع		
Divorced	12 - 14	-	-	-	-	-	-	-	-	-	-	-	-	-	-	-	-	-	-	14 - 12	مطلق
	15 - 19	79	75	4	-	-	-	67	67	-	4	3	1	1	1	-	7	4	3	19 - 15	
	20 - 24	274	229	45	4	3	1	178	175	3	15	15	-	8	5	3	69	31	38	24 - 20	
	25 - 29	382	281	101	3	2	1	216	207	9	12	10	2	22	4	18	129	58	71	29 - 25	
	30 - 34	377	293	84	2	1	1	214	201	13	14	11	3	14	6	8	133	74	59	34 - 30	
	35 - 39	311	241	70	6	5	1	174	157	17	12	7	5	14	4	10	105	68	37	39 - 35	
	40 - 44	233	202	31	1	1	-	147	143	4	3	1	2	10	5	5	72	52	20	44 - 40	
	45 - 49	178	144	34	4	4	-	105	96	9	2	2	-	12	7	5	55	35	20	49 - 45	
	50 - 54	166	142	24	2	2	-	120	116	4	1	-	1	8	4	4	35	20	15	54 - 50	
	55 - 59	107	91	16	-	-	-	86	80	6	-	-	-	10	3	7	11	8	3	59 - 55	
	60 - 64	141	120	21	3	3	-	118	110	8	-	-	-	6	-	6	14	7	7	64 - 60	
	65+	287	240	47	7	7	-	253	221	32	-	-	-	9	4	5	18	8	10	+65	
	Not Stated	5	5	-	-	-	-	3	3	-	-	-	-	-	-	-	2	2	-	غير مبين	
Total	2540	2063	477	32	28	4	1681	1576	105	63	49	14	114	43	71	650	367	283	المجموع		

جدول (34 تابع): السكان الفلسطينيون 10 سنوات فأكثر حسب الحالة الزوجية وفئات العمر بالسنوات والعلاقة بقوة العمل والجنس ونوع التجمع

Table (34 Cont.): Palestinian Population 10 Years and Over by Marital Status, Age Groups in Years, Activity Status, Sex and Type of Locality

(ريف، Rural)

Marital Status	Age	المجموع Total		العلاقة بقوة العمل والجنس نشيطون اقتصادياً															العمر	الحالة الزوجية		
				غير مبين Not Stated			غير نشيطين اقتصادياً Not Economically Active			اقتصاديون نشيطون اقتصادياً Economically Active												
		كلا الجنسين Both Sexes	إناث Female	ذكور Male	كلا الجنسين Both Sexes	إناث Female	ذكور Male	متعطّل لم يسبق له العمل Unemployed Never Worked			متعطّل سبق له العمل Unemployed Ever Worked			مشتغل Employed								
								كلا الجنسين Both Sexes	إناث Female	ذكور Male	كلا الجنسين Both Sexes	إناث Female	ذكور Male	كلا الجنسين Both Sexes	إناث Female	ذكور Male	كلا الجنسين Both Sexes	إناث Female			ذكور Male	
Widowed	12 - 14	-	-	-	-	-	-	-	-	-	-	-	-	-	-	-	-	-	-	-	14 - 12	أرمل
	15 - 19	10	9	1	-	-	-	8	8	-	-	-	-	-	-	-	2	1	1	-	19 - 15	
	20 - 24	52	46	6	-	-	-	44	44	-	1	1	-	-	-	-	7	1	6	-	24 - 20	
	25 - 29	120	112	8	-	-	-	94	94	-	2	2	-	-	-	-	24	16	8	-	29 - 25	
	30 - 34	220	212	8	-	-	-	169	167	2	4	3	1	5	4	1	42	38	4	-	34 - 30	
	35 - 39	353	339	14	2	2	-	271	269	2	-	-	-	6	2	4	74	66	8	-	39 - 35	
	40 - 44	555	544	11	3	3	-	455	451	4	-	-	-	10	7	3	87	83	4	-	44 - 40	
	45 - 49	709	688	21	7	7	-	559	558	1	2	2	-	14	12	2	127	109	18	-	49 - 45	
	50 - 54	1160	1129	31	17	16	1	985	981	4	1	1	-	26	19	7	131	112	19	-	54 - 50	
	55 - 59	1600	1560	40	27	27	-	1364	1350	14	2	2	-	29	21	8	178	160	18	-	59 - 55	
	60 - 64	2348	2258	90	66	66	-	2042	2006	36	7	4	3	60	37	23	173	145	28	-	64 - 60	
	65+	10783	9513	1270	345	323	22	9700	8749	951	-	-	-	254	131	123	484	310	174	-	+65	
	Not Stated	15	14	1	1	1	-	12	12	-	1	-	1	-	-	-	1	1	-	-	غير مبين	
	Total	17925	16424	1501	468	445	23	15703	14689	1014	20	15	5	404	233	171	1330	1042	288	-	المجموع	
Not Stated	12 - 14	-	-	-	-	-	-	-	-	-	-	-	-	-	-	-	-	-	-	-	14 - 12	غير مبين
	15 - 19	227	83	144	20	9	11	117	68	49	22	4	18	7	2	5	61	-	61	-	19 - 15	
	20 - 24	321	134	187	34	16	18	135	104	31	22	7	15	11	-	11	119	7	112	-	24 - 20	
	25 - 29	163	79	84	24	10	14	77	64	13	4	1	3	12	-	12	46	4	42	-	29 - 25	
	30 - 34	80	58	22	14	7	7	50	43	7	1	1	-	1	1	-	14	6	8	-	34 - 30	
	35 - 39	48	36	12	9	3	6	32	29	3	-	-	-	1	-	1	6	4	2	-	39 - 35	
	40 - 44	34	26	8	9	6	3	22	19	3	-	-	-	-	-	-	3	1	2	-	44 - 40	
	45 - 49	22	19	3	10	8	2	10	10	-	-	-	-	-	-	-	2	1	1	-	49 - 45	
	50 - 54	37	26	11	11	8	3	22	16	6	-	-	-	2	1	1	2	1	1	-	54 - 50	
	55 - 59	33	25	8	11	7	4	21	18	3	-	-	-	1	-	1	-	-	-	-	59 - 55	
	60 - 64	45	38	7	16	12	4	29	26	3	-	-	-	-	-	-	-	-	-	-	64 - 60	
	65+	209	180	29	58	50	8	149	128	21	-	-	-	1	1	-	1	1	-	-	+65	
	Not Stated	184	55	129	170	51	119	12	4	8	-	-	-	-	-	-	2	-	2	-	غير مبين	
	Total	1403	759	644	386	187	199	676	529	147	49	13	36	36	5	31	256	25	231	-	المجموع	

جدول (34 تابع): السكان الفلسطينيين 10 سنوات فأكثر حسب الحالة الزوجية وفئات العمر بالسنوات والعلاقة بقوة العمل والجنس ونوع التجمع

Table (34 Cont.): Palestinian Population 10 Years and Over by Marital Status, Age Groups in Years, Activity Status, Sex and Type of Locality

(ريف، Rural)

Marital Status	Age	المجموع Total			العلاقة بقوة العمل والجنس نشيطون اقتصادياً															العمر	الحالة الزوجية
					Activity Status and Sex						Economically Active										
		غير مبين Not Stated			غير نشيطين اقتصادياً Not Economically Active			متعطّل لم يسبق له العمل Unemployed Never Worked			متعطّل سبق له العمل Unemployed Ever Worked			مشتغل Employed							
		كلا الجنسين Both Sexes	إناث Female	ذكور Male	كلا الجنسين Both Sexes	إناث Female	ذكور Male	كلا الجنسين Both Sexes	إناث Female	ذكور Male	كلا الجنسين Both Sexes	إناث Female	ذكور Male	كلا الجنسين Both Sexes	إناث Female	ذكور Male	كلا الجنسين Both Sexes	إناث Female	ذكور Male		
Total	12 - 14	54621	26514	28107	215	113	102	52631	26155	26476	750	119	631	72	7	65	953	120	833	14 - 12	المجموع
	15 - 19	79741	38073	41668	488	257	231	59228	36311	22917	3676	643	3033	1624	67	1557	14725	795	13930	19 - 15	
	20 - 24	69763	32995	36768	335	182	153	35405	29500	5905	2027	674	1353	2847	180	2667	29149	2459	26690	24 - 20	
	25 - 29	57809	27454	30355	182	95	87	25958	24119	1839	943	303	640	2451	197	2254	28275	2740	25535	29 - 25	
	30 - 34	46417	22381	24036	122	83	39	20160	19506	654	350	165	185	1965	190	1775	23820	2437	21383	34 - 30	
	35 - 39	35411	17236	18175	85	55	30	15608	15133	475	185	83	102	1556	152	1404	17977	1813	16164	39 - 35	
	40 - 44	25212	12737	12475	71	53	18	11773	11359	414	111	29	82	1397	126	1271	11860	1170	10690	44 - 40	
	45 - 49	17940	8875	9065	70	53	17	8360	7861	499	75	13	62	1264	103	1161	8171	845	7326	49 - 45	
	50 - 54	15436	8481	6955	99	74	25	8435	7674	761	78	3	75	1263	88	1175	5561	642	4919	54 - 50	
	55 - 59	12301	7245	5056	100	82	18	7562	6601	961	56	6	50	1032	84	948	3551	472	3079	59 - 55	
	60 - 64	12521	7240	5281	146	117	29	8288	6664	1624	75	8	67	1066	82	984	2946	369	2577	64 - 60	
65+	30138	16527	13611	568	469	99	23020	15368	7652	-	-	-	2057	195	1862	4493	495	3998	+65		
	Not Stated	557	247	310	294	134	160	135	97	38	6	1	5	5	-	5	117	15	102	غير مبين	
Less than Age of Marriage	10 -11	38048	18414	19634	114	59	55	37738	18301	19437	99	28	71	1	-	1	96	26	70	11 - 10	دون سن الزواج
	Total	495915	244419	251496	2889	1826	1063	314301	224649	89652	8431	2075	6356	18600	1471	17129	151694	14398	137296	المجموع	

جدول (34 تابع): السكان الفلسطينيون 10 سنوات فأكثر حسب الحالة الزوجية وفئات العمر بالسنوات والعلاقة بقوة العمل والجنس ونوع التجمع

Table (34 Cont.): Palestinian Population 10 Years and Over by Marital Status, Age Groups in Years, Activity Status, Sex and Type of Locality (Camps, مخيمات)

Marital Status	Age	المجموع Total			العلاقة بقوة العمل والجنس															العمر	الحالة الزوجية	
		Activity Status and Sex									نشطون اقتصادياً						مشتغل					
		غير مبين Not Stated			غير نشيطين اقتصادياً Not Economically Active			متعطّل لم يسبق له العمل Unemployed Never Worked			متعطّل سبق له العمل Unemployed Ever Worked			Employed								
		كلا الجنسين Both Sexes	إناث Female	ذكور Male	كلا الجنسين Both Sexes	إناث Female	ذكور Male	كلا الجنسين Both Sexes	إناث Female	ذكور Male	كلا الجنسين Both Sexes	إناث Female	ذكور Male	كلا الجنسين Both Sexes	إناث Female	ذكور Male	كلا الجنسين Both Sexes	إناث Female	ذكور Male			
Never Married	12 - 14	6646	3245	3401	25	12	13	6298	3199	3099	168	22	146	18	1	17	137	11	126	14 - 12	لم يتزوج أبداً	
	15 - 19	8818	3613	5205	56	20	36	5886	3340	2546	723	110	613	245	13	232	1908	130	1778	19 - 15		
	20 - 24	5412	1762	3650	42	21	21	1697	1084	613	361	114	247	394	36	358	2918	507	2411	24 - 20		
	25 - 29	2503	1021	1482	19	10	9	702	503	199	122	50	72	152	27	125	1508	431	1077	29 - 25		
	30 - 34	1007	693	314	5	3	2	418	357	61	49	33	16	48	17	31	487	283	204	34 - 30		
	35 - 39	468	383	85	5	3	2	227	203	24	21	14	7	24	17	7	191	146	45	39 - 35		
	40 - 44	246	191	55	1	1	-	120	101	19	9	3	6	19	13	6	97	73	24	44 - 40		
	45 - 49	134	116	18	-	-	-	69	61	8	1	-	1	11	11	-	53	44	9	49 - 45		
	50 - 54	115	100	15	-	-	-	69	60	9	-	-	-	10	7	3	36	33	3	54 - 50		
	55 - 59	45	35	10	2	2	-	33	28	5	-	-	-	2	2	-	8	3	5	59 - 55		
	60 - 64	37	26	11	4	4	-	22	14	8	-	-	-	4	3	1	7	5	2	64 - 60		
65+	41	27	14	2	1	1	31	24	7	-	-	-	2	-	2	6	2	4	+65			
Not Stated		26	10	16	9	8	1	4	-	4	2	1	1	-	-	-	11	1	10	غير مبين		
Total		25498	11222	14276	170	85	85	15576	8974	6602	1456	347	1109	929	147	782	7367	1669	5698	المجموع		
Legally Married	12 - 14	9	9	-	-	-	-	7	7	-	2	2	-	-	-	-	-	-	-	14 - 12	عقد قران لأول مرة	
	15 - 19	347	285	62	3	3	-	260	258	2	12	10	2	10	4	6	62	10	52	19 - 15		
	20 - 24	510	174	336	4	3	1	120	108	12	16	9	7	38	6	32	332	48	284	24 - 20		
	25 - 29	288	49	239	-	-	-	30	22	8	10	3	7	23	3	20	225	21	204	29 - 25		
	30 - 34	55	23	32	-	-	-	11	8	3	1	1	-	3	1	2	40	13	27	34 - 30		
	35 - 39	13	6	7	-	-	-	2	2	-	2	1	1	2	-	2	7	3	4	39 - 35		
	40 - 44	4	3	1	-	-	-	2	2	-	-	-	-	-	-	-	2	1	1	44 - 40		
	45 - 49	2	-	2	-	-	-	-	-	-	-	-	-	-	-	1	-	1	-	1		49 - 45
	50 - 54	-	-	-	-	-	-	-	-	-	-	-	-	-	-	-	-	-	-	-		54 - 50
	55 - 59	-	-	-	-	-	-	-	-	-	-	-	-	-	-	-	-	-	-	-		59 - 55
	60 - 64	-	-	-	-	-	-	-	-	-	-	-	-	-	-	-	-	-	-	-		64 - 60
65+	-	-	-	-	-	-	-	-	-	-	-	-	-	-	-	-	-	-	-	+65		
Not Stated		-	-	-	-	-	-	-	-	-	-	-	-	-	-	-	-	-	-	غير مبين		
Total		1228	549	679	7	6	1	432	407	25	43	26	17	77	14	63	669	96	573	المجموع		

جدول (34 تابع): السكان الفلسطينيون 10 سنوات فأكثر حسب الحالة الزوجية وفئات العمر بالسنوات والعلاقة بقوة العمل والجنس ونوع التجمع

Table (34 Cont.): Palestinian Population 10 Years and Over by Marital Status, Age Groups in Years, Activity Status, Sex and Type of Locality (Camps, مخيمات)

Marital Status	Age	المجموع Total		العلاقة بقوة العمل والجنس															العمر	الحالة الزوجية	
				Activity Status and Sex									نشيطون اقتصادياً								
				غير مبين Not Stated			غير نشيطين اقتصادياً Not Economically Active			متعطّل لم يسبق له العمل Unemployed Never Worked			متعطّل سبق له العمل Unemployed Ever Worked			مشتغل Employed					
				كلا الجنسين Both Sexes	إناث Female	ذكور Male	كلا الجنسين Both Sexes	إناث Female	ذكور Male	كلا الجنسين Both Sexes	إناث Female	ذكور Male	كلا الجنسين Both Sexes	إناث Female	ذكور Male	كلا الجنسين Both Sexes	إناث Female	ذكور Male			كلا الجنسين Both Sexes
Married	12 - 14	9	9	-	-	-	-	9	9	-	-	-	-	-	-	-	-	-	-	14 - 12	متزوج
	15 - 19	1106	1049	57	5	5	-	1031	1031	-	8	8	-	4	1	3	58	4	54	19 - 15	
	20 - 24	4032	2918	1114	13	8	5	2797	2780	17	23	12	11	77	8	69	1122	110	1012	24 - 20	
	25 - 29	6170	3218	2952	11	9	2	2937	2895	42	36	12	24	198	22	176	2988	280	2708	29 - 25	
	30 - 34	6299	2705	3594	5	5	-	2424	2362	62	29	5	24	243	20	223	3598	313	3285	34 - 30	
	35 - 39	4428	1947	2481	3	2	1	1744	1703	41	18	1	17	189	20	169	2474	221	2253	39 - 35	
	40 - 44	2811	1325	1486	7	6	1	1248	1191	57	7	3	4	141	9	132	1408	116	1292	44 - 40	
	45 - 49	1972	861	1111	3	-	3	825	769	56	8	1	7	139	13	126	997	78	919	49 - 45	
	50 - 54	1848	987	861	3	3	-	990	912	78	11	2	9	129	10	119	715	60	655	54 - 50	
	55 - 59	1428	715	713	5	4	1	815	674	141	3	-	3	128	1	127	477	36	441	59 - 55	
	60 - 64	1290	545	745	10	4	6	783	522	261	4	-	4	162	2	160	331	17	314	64 - 60	
65+	2141	696	1445	23	12	11	1573	666	907	-	-	-	217	4	213	328	14	314	+65		
Not Stated	24	12	12	11	6	5	5	4	1	-	-	-	1	-	1	7	2	5	غير مبين		
Total	33558	16987	16571	99	64	35	17181	15518	1663	147	44	103	1628	110	1518	14503	1251	13252	المجموع		
Divorced	12 - 14	-	-	-	-	-	-	-	-	-	-	-	-	-	-	-	-	-	-	14 - 12	مطلق
	15 - 19	13	13	-	-	-	-	8	8	-	4	4	-	-	-	-	1	1	-	19 - 15	
	20 - 24	68	59	9	-	-	-	39	39	-	3	3	-	2	1	1	24	16	8	24 - 20	
	25 - 29	117	82	35	-	-	-	49	46	3	5	4	1	4	4	-	59	28	31	29 - 25	
	30 - 34	125	96	29	-	-	-	53	49	4	3	3	-	9	5	4	60	39	21	34 - 30	
	35 - 39	82	71	11	-	-	-	39	39	-	3	3	-	6	2	4	34	27	7	39 - 35	
	40 - 44	68	57	11	-	-	-	31	28	3	1	1	-	3	2	1	33	26	7	44 - 40	
	45 - 49	58	43	15	-	-	-	26	23	3	1	-	1	7	3	4	24	17	7	49 - 45	
	50 - 54	61	53	8	2	1	1	34	32	2	-	-	-	5	4	1	20	16	4	54 - 50	
	55 - 59	26	23	3	1	1	-	17	16	1	-	-	-	1	1	-	7	5	2	59 - 55	
	60 - 64	31	25	6	-	-	-	25	22	3	-	-	-	4	2	2	2	1	1	64 - 60	
65+	47	33	14	-	-	-	41	32	9	-	-	-	2	-	2	4	1	3	+65		
Not Stated	2	2	-	-	-	-	1	1	-	-	-	-	-	-	-	1	1	-	غير مبين		
Total	698	557	141	3	2	1	363	335	28	20	18	2	43	24	19	269	178	91	المجموع		

جدول (34 تابع): السكان الفلسطينيين 10 سنوات فأكثر حسب الحالة الزوجية وفئات العمر بالسنوات والعلاقة بقوة العمل والجنس ونوع التجمع

Table (34 Cont.): Palestinian Population 10 Years and Over by Marital Status, Age Groups in Years, Activity Status, Sex and Type of Locality (Camps, مخيمات)

Marital Status	Age	المجموع Total		العلاقة بقوة العمل والجنس نشيطون اقتصادياً															العمر	الحالة الزوجية						
				غير مبين Not Stated			غير نشيطين اقتصادياً Not Economically Active			Economic Active																
		كلا الجنسين Both Sexes	إناث Female	ذكور Male	كلا الجنسين Both Sexes	إناث Female	ذكور Male	متعطّل لم يسبق له العمل Unemployed Never Worked			متعطّل سبق له العمل Unemployed Ever Worked			مشتغل Employed												
								كلا الجنسين Both Sexes	إناث Female	ذكور Male	كلا الجنسين Both Sexes	إناث Female	ذكور Male	كلا الجنسين Both Sexes	إناث Female	ذكور Male	كلا الجنسين Both Sexes	إناث Female			ذكور Male					
Widowed	12 - 14	-	-	-	-	-	-	-	-	-	-	-	-	-	-	-	-	-	-	-	14 - 12	أرمل				
	15 - 19	1	1	-	-	-	-	1	1	-	-	-	-	-	-	-	-	-	-	-	-		19 - 15			
	20 - 24	11	11	-	-	-	-	10	10	-	1	1	-	-	-	-	-	-	-	-	-		24 - 20			
	25 - 29	19	18	1	-	-	-	11	11	-	2	1	1	-	-	-	6	6	-	-	-		29 - 25			
	30 - 34	38	35	3	-	-	-	27	27	-	-	-	-	-	-	-	11	8	3	-	-		34 - 30			
	35 - 39	61	58	3	-	-	-	42	42	-	-	-	-	2	1	1	17	15	2	-	-		39 - 35			
	40 - 44	100	97	3	-	-	-	73	72	1	-	-	-	2	-	2	25	25	-	-	-		44 - 40			
	45 - 49	112	111	1	-	-	-	76	76	-	-	-	-	-	-	-	36	35	1	-	-		49 - 45			
	50 - 54	234	228	6	1	1	-	189	188	1	-	-	-	7	5	2	37	34	3	-	-		54 - 50			
	55 - 59	325	316	9	6	6	-	272	268	4	-	-	-	8	6	2	39	36	3	-	-		59 - 55			
	60 - 64	365	350	15	4	4	-	323	319	4	-	-	-	9	6	3	29	21	8	-	-		64 - 60			
65+	1439	1261	178	49	44	5	1306	1171	135	-	-	-	31	15	16	53	31	22	-	-	+65					
Not Stated	Not Stated	4	4	-	-	-	-	4	4	-	-	-	-	-	-	-	-	-	-	-	-	غير مبين				
	Total	2709	2490	219	60	55	5	2334	2189	145	3	2	1	59	33	26	253	211	42	-	-	المجموع				
	Not Stated	12 - 14	-	-	-	-	-	-	-	-	-	-	-	-	-	-	-	-	-	-	-	-	14 - 12	غير مبين		
		15 - 19	27	12	15	4	-	4	17	12	5	3	-	3	-	-	-	3	-	3	-	-	19 - 15			
		20 - 24	42	23	19	2	-	2	22	18	4	7	3	4	2	-	2	9	2	7	-	-	24 - 20			
		25 - 29	16	7	9	3	1	2	7	5	2	1	-	1	1	-	1	4	1	3	-	-	29 - 25			
		30 - 34	10	8	2	1	1	-	6	5	1	1	-	1	-	-	-	2	2	-	-	-	34 - 30			
		35 - 39	5	5	-	2	2	-	-	-	-	1	1	-	2	2	-	-	-	-	-	-	-		39 - 35	
		40 - 44	7	4	3	3	1	2	4	3	1	-	-	-	-	-	-	-	-	-	-	-	-		44 - 40	
		45 - 49	1	-	1	1	-	1	-	-	-	-	-	-	-	-	-	-	-	-	-	-	-		-	49 - 45
		50 - 54	2	1	1	-	-	-	1	1	-	-	-	-	-	-	-	-	1	-	1	-	-		54 - 50	
		55 - 59	3	2	1	-	-	-	3	2	1	-	-	-	-	-	-	-	-	-	-	-	-		-	59 - 55
60 - 64		3	1	2	1	-	1	1	1	-	-	-	-	-	-	-	-	1	-	1	-	-	64 - 60			
65+	22	17	5	6	5	1	16	12	4	-	-	-	-	-	-	-	-	-	-	-	-	+65				
Not Stated	61	29	32	57	27	30	4	2	2	-	-	-	-	-	-	-	-	-	-	-	-	غير مبين				
Total	199	109	90	80	37	43	81	61	20	13	4	9	5	2	3	20	5	15	-	-	المجموع					

جدول (34 تابع): السكان الفلسطينيين 10 سنوات فأكثر حسب الحالة الزوجية وفئات العمر بالسنوات والعلاقة بقوة العمل والجنس ونوع التجمع

Table (34 Cont.): Palestinian Population 10 Years and Over by Marital Status, Age Groups in Years, Activity Status, Sex and Type of Locality (Camps, مخيمات)

Marital Status	Age	المجموع Total		العلاقة بقوة العمل والجنس نشيطون اقتصادياً																العمر	الحالة الزوجية
				غير مبين Not Stated			غير نشيطين اقتصادياً Not Economically Active			Economically Active											
										متعطّل لم يسبق له العمل Unemployed Never Worked			متعطّل سبق له العمل Unemployed Ever Worked			مشتغل Employed					
				كلا الجنسين Both Sexes	إناث Female	ذكور Male	كلا الجنسين Both Sexes	إناث Female	ذكور Male	كلا الجنسين Both Sexes	إناث Female	ذكور Male	كلا الجنسين Both Sexes	إناث Female	ذكور Male	كلا الجنسين Both Sexes	إناث Female	ذكور Male	كلا الجنسين Both Sexes		
Total	12 - 14	6664	3263	3401	25	12	13	6314	3215	3099	170	24	146	18	1	17	137	11	126	14 - 12	المجموع
	15 - 19	10312	4973	5339	68	28	40	7203	4650	2553	750	132	618	259	18	241	2032	145	1887	19 - 15	
	20 - 24	10075	4947	5128	61	32	29	4685	4039	646	411	142	269	513	51	462	4405	683	3722	24 - 20	
	25 - 29	9113	4395	4718	33	20	13	3736	3482	254	176	70	106	378	56	322	4790	767	4023	29 - 25	
	30 - 34	7534	3560	3974	11	9	2	2939	2808	131	83	42	41	303	43	260	4198	658	3540	34 - 30	
	35 - 39	5057	2470	2587	10	7	3	2054	1989	65	45	20	25	225	42	183	2723	412	2311	39 - 35	
	40 - 44	3236	1677	1559	11	8	3	1478	1397	81	17	7	10	165	24	141	1565	241	1324	44 - 40	
	45 - 49	2279	1131	1148	4	-	4	996	929	67	10	1	9	158	27	131	1111	174	937	49 - 45	
	50 - 54	2260	1369	891	6	5	1	1283	1193	90	11	2	9	151	26	125	809	143	666	54 - 50	
	55 - 59	1827	1091	736	14	13	1	1140	988	152	3	-	3	139	10	129	531	80	451	59 - 55	
	60 - 64	1726	947	779	19	12	7	1154	878	276	4	-	4	179	13	166	370	44	326	64 - 60	
	65+	3690	2034	1656	80	62	18	2967	1905	1062	-	-	-	252	19	233	391	48	343	+65	
	Not Stated	117	57	60	77	41	36	18	11	7	2	1	1	1	-	1	19	4	15	غير مبين	
Less than Age of Marriage	10 -11	4748	2316	2432	18	10	8	4702	2301	2401	19	4	15	1	-	1	8	1	7	11 - 10	دون سن الزواج
	Total	68638	34230	34408	437	259	178	40669	29785	10884	1701	445	1256	2742	330	2412	23089	3411	19678	المجموع	

جدول (34 تابع): السكان الفلسطينيون 10 سنوات فأكثر حسب الحالة الزوجية وفئات العمر بالسنوات والعلاقة بقوة العمل والجنس ونوع التجمع

Table (34 Cont.): Palestinian Population 10 Years and Over by Marital Status, Age Groups in Years, Activity Status, Sex and Type of Locality
(المجموع، Total)

Marital Status	Age	المجموع Total			العلاقة بقوة العمل والجنس نشيطون اقتصادياً															العمر	الحالة الزوجية	
					غير مبين Not Stated			غير نشيطين اقتصادياً Not Economically Active			Economically Active											
		كلا الجنسين Both Sexes	إناث Female	ذكور Male	كلا الجنسين Both Sexes	إناث Female	ذكور Male	كلا الجنسين Both Sexes	إناث Female	ذكور Male	متعطّل لم يسبق له العمل Unemployed Never Worked			متعطّل سبق له العمل Unemployed Ever Worked			مشتغل Employed					
											كلا الجنسين Both Sexes	إناث Female	ذكور Male	كلا الجنسين Both Sexes	إناث Female	ذكور Male	كلا الجنسين Both Sexes	إناث Female	ذكور Male			كلا الجنسين Both Sexes
Never Married	12 - 14	112504	54446	58058	401	199	202	108161	53843	54318	1690	230	1460	150	12	138	2102	162	1940	14 - 12	لم يتزوج أبداً	
	15 - 19	144602	59509	85093	907	418	489	104202	56395	47807	8155	1228	6927	2943	104	2839	28395	1364	27031	19 - 15		
	20 - 24	78547	23459	55088	554	263	291	29708	16824	12884	4556	1452	3104	4000	273	3727	39729	4647	35082	24 - 20		
	25 - 29	30317	11181	19136	210	106	104	9343	6285	3058	1626	590	1036	1606	243	1363	17532	3957	13575	29 - 25		
	30 - 34	11769	7551	4218	123	87	36	4996	4239	757	487	287	200	516	175	341	5647	2763	2884	34 - 30		
	35 - 39	6081	4863	1218	63	50	13	3055	2727	328	205	153	52	267	135	132	2491	1798	693	39 - 35		
	40 - 44	3222	2707	515	44	37	7	1816	1620	196	69	43	26	127	77	50	1166	930	236	44 - 40		
	45 - 49	2182	1901	281	22	20	2	1235	1133	102	29	16	13	110	76	34	786	656	130	49 - 45		
	50 - 54	1898	1656	242	27	23	4	1165	1044	121	10	5	5	89	63	26	607	521	86	54 - 50		
	55 - 59	1294	1119	175	20	18	2	870	776	94	15	6	9	78	62	16	311	257	54	59 - 55		
	60 - 64	1039	885	154	19	16	3	781	689	92	5	1	4	79	64	15	155	115	40	64 - 60		
65+	1592	1320	272	33	30	3	1356	1149	207	-	-	-	74	51	23	129	90	39	+65			
Not Stated		397	179	218	125	85	40	131	67	64	18	5	13	5	1	4	118	21	97	غير مبين		
Total		395444	170776	224668	2548	1352	1196	266819	146791	120028	16865	4016	12849	10044	1336	8708	99168	17281	81887	المجموع		
Legally Married	12 - 14	202	199	3	2	2	-	190	189	1	5	5	-	1	1	-	4	2	2	14 - 12	عقد قران لأول مرة	
	15 - 19	4459	3741	718	27	24	3	3547	3480	67	156	123	33	74	17	57	655	97	558	19 - 15		
	20 - 24	5963	2103	3860	33	18	15	1692	1469	223	249	156	93	287	34	253	3702	426	3276	24 - 20		
	25 - 29	3067	462	2605	7	5	2	336	196	140	113	35	78	173	18	155	2438	208	2230	29 - 25		
	30 - 34	652	124	528	-	-	-	73	52	21	15	5	10	46	8	38	518	59	459	34 - 30		
	35 - 39	130	48	82	-	-	-	23	23	-	4	2	2	18	5	13	85	18	67	39 - 35		
	40 - 44	28	18	10	-	-	-	8	8	-	2	1	1	3	1	2	15	8	7	44 - 40		
	45 - 49	9	3	6	-	-	-	2	2	-	1	-	1	1	-	1	5	1	4	49 - 45		
	50 - 54	2	1	1	-	-	-	1	1	-	-	-	-	-	-	-	1	-	1	54 - 50		
	55 - 59	-	-	-	-	-	-	-	-	-	-	-	-	-	-	-	-	-	-	-		59 - 55
	60 - 64	-	-	-	-	-	-	-	-	-	-	-	-	-	-	-	-	-	-	-		64 - 60
65+	-	-	-	-	-	-	-	-	-	-	-	-	-	-	-	-	-	-	-	+65		
Not Stated		10	1	9	-	-	-	2	1	1	1	-	1	1	-	1	6	-	6	غير مبين		
Total		14522	6700	7822	69	49	20	5874	5421	453	546	327	219	604	84	520	7429	819	6610	المجموع		

جدول (34 تابع): السكان الفلسطينيون 10 سنوات فأكثر حسب الحالة الزوجية وفئات العمر بالسنوات والعلاقة بقوة العمل والجنس ونوع التجمع

Table (34 Cont.): Palestinian Population 10 Years and Over by Marital Status, Age Groups in Years, Activity Status, Sex and Type of Locality
(المجموع، Total)

Marital Status	Age	المجموع Total			العلاقة بقوة العمل والجنس															العمر	الحالة الزوجية
					Activity Status and Sex									نشيطون اقتصادياً							
		غير مبين Not Stated			غير نشيطين اقتصادياً Not Economically Active			متعطّل لم يسبق له العمل Unemployed Never Worked			متعطّل سبق له العمل Unemployed Ever Worked			مشتغل Employed							
		كلا الجنسين Both Sexes	إناث Female	ذكور Male	كلا الجنسين Both Sexes	إناث Female	ذكور Male	كلا الجنسين Both Sexes	إناث Female	ذكور Male	كلا الجنسين Both Sexes	إناث Female	ذكور Male	كلا الجنسين Both Sexes	إناث Female	ذكور Male	كلا الجنسين Both Sexes	إناث Female	ذكور Male		
Married	12 - 14	99	99	-	-	-	-	99	99	-	-	-	-	-	-	-	-	-	-	14 - 12	متزوج
	15 - 19	18653	17545	1108	58	56	2	17372	17332	40	91	47	44	82	15	67	1050	95	955	19 - 15	
	20 - 24	62983	45089	17894	160	118	42	43575	43163	412	408	203	205	1355	154	1201	17485	1451	16034	24 - 20	
	25 - 29	89739	47050	42689	145	91	54	44025	43153	872	595	209	386	2967	315	2652	42007	3282	38725	29 - 25	
	30 - 34	90240	41249	48991	129	82	47	37465	36727	738	423	160	263	3396	353	3043	48827	3927	44900	34 - 30	
	35 - 39	72020	32097	39923	95	61	34	29100	28428	672	255	70	185	2918	283	2635	39652	3255	36397	39 - 35	
	40 - 44	50485	23260	27225	80	54	26	21558	20869	689	174	40	134	2590	223	2367	26083	2074	24009	44 - 40	
	45 - 49	37118	16272	20846	74	47	27	15373	14475	898	154	16	138	2452	178	2274	19065	1556	17509	49 - 45	
	50 - 54	31322	14813	16509	97	67	30	15012	13495	1517	156	3	153	2528	170	2358	13529	1078	12451	54 - 50	
	55 - 59	22457	10829	11628	98	72	26	12208	10156	2052	87	1	86	2145	117	2028	7919	483	7436	59 - 55	
	60 - 64	20745	9080	11665	112	66	46	12120	8647	3473	121	3	118	2386	84	2302	6006	280	5726	64 - 60	
65+	36253	11849	24404	300	149	151	24633	11356	13277	-	-	-	3791	89	3702	7529	255	7274	+65		
Not Stated		299	144	155	86	53	33	97	83	14	3	1	2	6	-	6	107	7	100	غير مبين	
	Total	532413	269376	263037	1434	916	518	272637	247983	24654	2467	753	1714	26616	1981	24635	229259	17743	211516	المجموع	
Divorced	12 - 14	-	-	-	-	-	-	-	-	-	-	-	-	-	-	-	-	-	-	14 - 12	مطلق
	15 - 19	167	160	7	-	-	-	134	133	1	11	10	1	3	2	1	19	15	4	19 - 15	
	20 - 24	650	541	109	4	3	1	402	395	7	39	36	3	21	7	14	184	100	84	24 - 20	
	25 - 29	941	681	260	6	3	3	490	464	26	38	29	9	37	13	24	370	172	198	29 - 25	
	30 - 34	987	745	242	6	5	1	469	442	27	44	34	10	57	25	32	411	239	172	34 - 30	
	35 - 39	811	621	190	11	10	1	387	358	29	30	21	9	49	16	33	334	216	118	39 - 35	
	40 - 44	603	489	114	1	1	-	309	291	18	8	5	3	31	17	14	254	175	79	44 - 40	
	45 - 49	520	415	105	6	6	-	271	247	24	6	4	2	36	19	17	201	139	62	49 - 45	
	50 - 54	457	375	82	5	4	1	288	272	16	1	-	1	29	20	9	134	79	55	54 - 50	
	55 - 59	270	220	50	4	4	-	187	175	12	1	-	1	31	12	19	47	29	18	59 - 55	
	60 - 64	307	252	55	8	8	-	243	222	21	-	-	-	22	6	16	34	16	18	64 - 60	
65+	614	501	113	14	14	-	535	459	76	-	-	-	21	10	11	44	18	26	+65		
Not Stated		12	9	3	-	-	-	7	6	1	-	-	-	-	-	-	5	3	2	غير مبين	
	Total	6339	5009	1330	65	58	7	3722	3464	258	178	139	39	337	147	190	2037	1201	836	المجموع	

جدول (34 تابع): السكان الفلسطينيين 10 سنوات فأكثر حسب الحالة الزوجية وفئات العمر بالسنوات والعلاقة بقوة العمل والجنس ونوع التجمع

Table (34 Cont.): Palestinian Population 10 Years and Over by Marital Status, Age Groups in Years, Activity Status, Sex and Type of Locality
(المجموع، Total)

Marital Status	Age	المجموع Total			العلاقة بقوة العمل والجنس															العمر	الحالة الزوجية	
					Activity Status and Sex									نشطون اقتصادياً								
		غير مبين Not Stated			غير نشيطين اقتصادياً Not Economically Active			متعطّل لم يسبق له العمل Unemployed Never Worked			متعطّل سبق له العمل Unemployed Ever Worked			مشتغل Employed								
		كلا الجنسين Both Sexes	إناث Female	ذكور Male	كلا الجنسين Both Sexes	إناث Female	ذكور Male	كلا الجنسين Both Sexes	إناث Female	ذكور Male	كلا الجنسين Both Sexes	إناث Female	ذكور Male	كلا الجنسين Both Sexes	إناث Female	ذكور Male	كلا الجنسين Both Sexes	إناث Female	ذكور Male			
Widowed	12 - 14	-	-	-	-	-	-	-	-	-	-	-	-	-	-	-	-	-	-	14 - 12	أرمل	
	15 - 19	16	15	1	-	-	-	13	13	-	-	-	-	-	-	3	2	1	19 - 15			
	20 - 24	117	110	7	1	1	-	95	95	-	4	4	-	1	1	-	16	9	7	24 - 20		
	25 - 29	236	222	14	-	-	-	183	181	2	6	4	2	-	-	-	47	37	10	29 - 25		
	30 - 34	482	462	20	-	-	-	357	352	5	6	5	1	7	6	1	112	99	13	34 - 30		
	35 - 39	802	777	25	4	4	-	577	575	2	4	4	-	18	12	6	199	182	17	39 - 35		
	40 - 44	1216	1184	32	3	3	-	953	945	8	6	6	-	26	18	8	228	212	16	44 - 40		
	45 - 49	1588	1536	52	12	12	-	1235	1229	6	5	4	1	28	23	5	308	268	40	49 - 45		
	50 - 54	2735	2653	82	41	40	1	2272	2262	10	2	1	1	61	45	16	359	305	54	54 - 50		
	55 - 59	3652	3547	105	62	62	-	3086	3050	36	8	5	3	89	71	18	407	359	48	59 - 55		
	60 - 64	5090	4876	214	119	119	-	4488	4400	88	11	7	4	117	76	41	355	274	81	64 - 60		
65+	22151	19475	2676	684	634	50	20034	18060	1974	-	-	-	490	219	271	943	562	381	+65			
Not Stated	Not Stated	34	31	3	2	2	-	29	28	1	1	-	1	-	-	2	1	1	غير مبين			
	Total	38119	34888	3231	928	877	51	33322	31190	2132	53	40	13	837	471	366	2979	2310	669	المجموع		
Not Stated	12 - 14	-	-	-	-	-	-	-	-	-	-	-	-	-	-	-	-	-	-	14 - 12	غير مبين	
	15 - 19	550	213	337	59	21	38	299	181	118	52	9	43	13	2	11	127	-	127	19 - 15		
	20 - 24	772	317	455	71	31	40	328	235	93	70	20	50	28	-	28	275	31	244	24 - 20		
	25 - 29	352	157	195	45	21	24	140	104	36	26	9	17	19	2	17	122	21	101	29 - 25		
	30 - 34	177	121	56	31	15	16	101	83	18	5	4	1	4	1	3	36	18	18	34 - 30		
	35 - 39	104	75	29	17	8	9	53	47	6	4	1	3	4	2	2	26	17	9	39 - 35		
	40 - 44	67	42	25	20	11	9	35	27	8	-	-	-	1	-	1	11	4	7	44 - 40		
	45 - 49	51	43	8	18	12	6	25	25	-	1	1	-	-	-	-	7	5	2	49 - 45		
	50 - 54	79	57	22	21	14	7	47	37	10	-	-	-	3	2	1	8	4	4	54 - 50		
	55 - 59	65	51	14	23	18	5	35	30	5	-	-	-	2	1	1	5	2	3	59 - 55		
	60 - 64	95	74	21	31	21	10	58	52	6	-	-	-	2	-	2	4	1	3	64 - 60		
	65+	431	372	59	120	106	14	307	263	44	-	-	-	2	2	-	2	1	1	+65		
	Not Stated	Not Stated	327	110	217	298	98	200	25	11	14	-	-	-	-	-	-	4	1	3		غير مبين
		Total	3070	1632	1438	754	376	378	1453	1095	358	158	44	114	78	12	66	627	105	522		المجموع

جدول (34 تابع): السكان الفلسطينيين 10 سنوات فأكثر حسب الحالة الزوجية وفئات العمر بالسنوات والعلاقة بقوة العمل والجنس ونوع التجمع

Table (34 Cont.): Palestinian Population 10 Years and Over by Marital Status, Age Groups in Years, Activity Status, Sex and Type of Locality
(المجموع، Total)

Marital Status	Age	المجموع Total			العلاقة بقوة العمل والجنس															العمر	الحالة الزوجية
					Activity Status and Sex									نشطون اقتصادياً							
		غير مبين Not Stated			غير نشيطين اقتصادياً Not Economically Active			متعطّل لم يسبق له العمل Unemployed Never Worked			متعطّل سبق له العمل Unemployed Ever Worked			مشتغل Employed							
		كلا الجنسين Both Sexes	إناث Female	ذكور Male	كلا الجنسين Both Sexes	إناث Female	ذكور Male	كلا الجنسين Both Sexes	إناث Female	ذكور Male	كلا الجنسين Both Sexes	إناث Female	ذكور Male	كلا الجنسين Both Sexes	إناث Female	ذكور Male	كلا الجنسين Both Sexes	إناث Female	ذكور Male		
Total	12 - 14	112805	54744	58061	403	201	202	108450	54131	54319	1695	235	1460	151	13	138	2106	164	1942	14 - 12	المجموع
	15 - 19	168447	81183	87264	1051	519	532	125567	77534	48033	8465	1417	7048	3115	140	2975	30249	1573	28676	19 - 15	
	20 - 24	149032	71619	77413	823	434	389	75800	62181	13619	5326	1871	3455	5692	469	5223	61391	6664	54727	24 - 20	
	25 - 29	124652	59753	64899	413	226	187	54517	50383	4134	2404	876	1528	4802	591	4211	62516	7677	54839	29 - 25	
	30 - 34	104307	50252	54055	289	189	100	43461	41895	1566	980	495	485	4026	568	3458	55551	7105	48446	34 - 30	
	35 - 39	79948	38481	41467	190	133	57	33195	32158	1037	502	251	251	3274	453	2821	42787	5486	37301	39 - 35	
	40 - 44	55621	27700	27921	148	106	42	24679	23760	919	259	95	164	2778	336	2442	27757	3403	24354	44 - 40	
	45 - 49	41468	20170	21298	132	97	35	18141	17111	1030	196	41	155	2627	296	2331	20372	2625	17747	49 - 45	
	50 - 54	36493	19555	16938	191	148	43	18785	17111	1674	169	9	160	2710	300	2410	14638	1987	12651	54 - 50	
	55 - 59	27738	15766	11972	207	174	33	16386	14187	2199	111	12	99	2345	263	2082	8689	1130	7559	59 - 55	
	60 - 64	27276	15167	12109	289	230	59	17690	14010	3680	137	11	126	2606	230	2376	6554	686	5868	64 - 60	
65+	61041	33517	27524	1151	933	218	46865	31287	15578	-	-	-	4378	371	4007	8647	926	7721	+65		
	Not Stated	1079	474	605	511	238	273	291	196	95	23	6	17	12	1	11	242	33	209	غير مبين	
Less than Age of Marriage	10 -11	79754	38706	41048	226	112	114	79173	38511	40662	192	50	142	3	-	3	160	33	127	11 - 10	دون سن الزواج
	Total	1069661	527087	542574	6024	3740	2284	663000	474455	188545	20459	5369	15090	38519	4031	34488	341659	39492	302167	المجموع	

جدول 35: السكان الفلسطينيون 10 سنوات فأكثر المشتغلون والمتعطلون الذين سبق لهم العمل حسب الجنس والحالة الزوجية وفئات العمر بالسنوات والحالة العملية ونوع التجمع

Table 35: Employed and Unemployed Ever Worked Palestinian Population 10 Years and Over by Sex, Marital Status, Age Groups in Years, Employment Status and Type of Locality
(حضر, Urban)

Sex	Marital Status	Age	المجموع Total	الحالة العملية					العمر	الحالة الزوجية	الجنس	
				غير مبين Not Stated	أخرى Others	يعمل لدى الأسرة دون أجر Unpaid Family Member	مستخدم بأجر Wage Employee	يعمل لحسابه Self Employed				صاحب عمل Employer
Male	Never Married	12 - 14	1038	24	16	202	762	34	-	14 - 12	لم يتزوج أبداً	ذكور
		15 - 19	13327	265	98	1330	10725	779	130	19 - 15		
		20 - 24	17880	228	42	1024	14411	1680	495	24 - 20		
		25 - 44	10334	125	14	380	7780	1444	591	44 - 25		
		45 - 64	285	4	3	7	172	73	26	64 - 45		
		65+	39	-	3	3	19	11	3	+65		
		Not Stated	49	-	-	4	35	6	4	غير مبين		
	Legally Married	Total	42952	646	176	2950	33904	4027	1249	المجموع		
		12 - 14	1	-	-	-	1	-	-	14 - 12	عقد قرآن لأول مرة	
		15 - 19	221	5	-	10	175	24	7	19 - 15		
		20 - 24	1212	5	2	65	964	144	32	24 - 20		
		25 - 44	1254	9	-	48	944	179	74	44 - 25		
		45 - 64	2	-	-	-	2	-	-	64 - 45		
		65+	-	-	-	-	-	-	-	+65		
	Not Stated	2	-	-	-	2	-	-	غير مبين			
	Married	Total	2692	19	2	123	2088	347	113	المجموع		
		12 - 14	-	-	-	-	-	-	-	14 - 12	متزوج	
		15 - 19	417	8	-	19	345	35	10	19 - 15		
		20 - 24	7128	54	4	218	5635	919	298	24 - 20		
		25 - 44	73219	403	56	741	49772	14202	8045	44 - 25		
		45 - 64	27343	469	37	102	15226	7296	4213	64 - 45		
65+		4918	207	14	80	1592	2169	856	+65			
Not Stated		42	1	-	-	30	6	5	غير مبين			
Total		113067	1142	111	1160	72600	24627	13427	المجموع			

جدول (35 تابع): السكان الفلسطينيون 10 سنوات فأكثر المشتغلون والمتعطلون الذين سبق لهم العمل حسب الجنس والحالة الزوجية وفئات العمر بالسنوات والحالة العملية ونوع التجمع

Table (35 Cont.): Employed and Unemployed Ever Worked Palestinian Population 10 Years and Over by Sex, Marital Status, Age Groups in Years, Employment Status and Type of Locality

(حضر, Urban)

Sex	Marital Status	Age	المجموع Total	الحالة العملية					العمر	الحالة الزوجية	الجنس	
				غير مبين Not Stated	أخرى Others	يعمل لدى الأسرة دون أجر Unpaid Family Member	مستخدم بأجر Wage Employee	يعمل لحسابه Self Employed				صاحب عمل Employer
	Divorced	12 - 14	-	-	-	-	-	-	-	14 - 12	مطلق	
		15 - 19	2	-	-	-	2	-	-	19 - 15		
		20 - 24	48	-	-	2	41	3	2	24 - 20		
		25 - 44	367	3	2	8	262	63	29	44 - 25		
		45 - 64	126	2	-	1	73	32	18	64 - 45		
		65+	17	-	-	2	6	7	2	+65		
		Not Stated	2	-	-	-	1	-	1	غير مبين		
	Total	562	5	2	13	385	105	52	المجموع			
	Widowed	12 - 14	-	-	-	-	-	-	-	14 - 12	أرمل	
		15 - 19	-	-	-	-	-	-	-	19 - 15		
		20 - 24	1	-	-	-	1	-	-	24 - 20		
		25 - 44	31	1	-	-	17	7	6	44 - 25		
		45 - 64	158	4	-	-	79	56	19	64 - 45		
		65+	317	11	3	2	93	161	47	+65		
		Not Stated	1	-	-	-	1	-	-	غير مبين		
	Total	508	16	3	2	191	224	72	المجموع			
	Not Stated	12 - 14	-	-	-	-	-	-	-	14 - 12	غير مبين	
		15 - 19	69	5	-	6	51	5	2	19 - 15		
		20 - 24	140	11	-	8	108	12	1	24 - 20		
		25 - 44	87	6	1	5	66	7	2	44 - 25		
		45 - 64	10	1	-	-	7	2	-	64 - 45		
		65+	1	-	-	-	-	1	-	+65		
		Not Stated	1	-	-	-	1	-	-	غير مبين		
	Total	308	23	1	19	233	27	5	المجموع			

جدول (35 تابع): السكان الفلسطينيون 10 سنوات فأكثر المشتغلون والمتعطلون الذين سبق لهم العمل حسب الجنس والحالة الزوجية وفئات العمر بالسنوات والحالة العملية ونوع التجمع

Table (35 Cont.): Employed and Unemployed Ever Worked Palestinian Population 10 Years and Over by Sex, Marital Status, Age Groups in Years, Employment Status and Type of Locality (حضر, Urban)

Sex	Marital Status	Age	المجموع Total	Employment Status				الحالة العملية			العمر	الحالة الزوجية	الجنس
				غير مبين Not Stated	أخرى Others	يعمل لدى الأسرة دون أجر Unpaid Family Member	مستخدم بأجر Wage Employee	يعمل لحسابه Self Employed	صاحب عمل Employer				
Female	Total	12 - 14	1039	24	16	202	763	34	-	14 - 12	المجموع		
		15 - 19	14036	283	98	1365	11298	843	149	19 - 15			
		20 - 24	26409	298	48	1317	21160	2758	828	24 - 20			
		25 - 44	85292	547	73	1182	58841	15902	8747	44 - 25			
		45 - 64	27924	480	40	110	15559	7459	4276	64 - 45			
		65+	5292	218	20	87	1710	2349	908	+65			
		Not Stated	97	1	-	4	70	12	10	غير مبين			
	Less than Age of Marriage	10 - 11	51	-	-	16	34	1	-	11 - 10	دون سن الزواج		
		Total	160140	1851	295	4283	109435	29358	14918	المجموع			
	Never Married	12 - 14	37	5	1	8	22	1	-	14 - 12	لم يتزوج أبداً	إناث	
		15 - 19	602	23	5	43	523	6	2	19 - 15			
		20 - 24	2630	27	3	41	2508	46	5	24 - 20			
		25 - 44	5642	43	15	97	5225	192	70	44 - 25			
		45 - 64	1212	10	15	25	1023	106	33	64 - 45			
		65+	105	5	13	3	62	14	8	+65			
		Not Stated	11	-	-	1	10	-	-	غير مبين			
	Legally Married	Total	10239	113	52	218	9373	365	118	المجموع			
		12 - 14	1	-	-	-	1	-	-	14 - 12	عقد قرآن لأول مرة		
		15 - 19	42	1	-	-	39	2	-	19 - 15			
		20 - 24	232	2	1	2	222	4	1	24 - 20			
		25 - 44	167	1	-	2	153	9	2	44 - 25			
45 - 64		1	-	-	-	-	-	1	64 - 45				
65+		-	-	-	-	-	-	-	+65				
Not Stated	-	-	-	-	-	-	-	غير مبين					
Total	443	4	1	4	415	15	4	المجموع					

جدول (35 تابع): السكان الفلسطينيون 10 سنوات فأكثر المشتغلون والمتعطلون الذين سبق لهم العمل حسب الجنس والحالة الزوجية وفئات العمر بالسنوات والحالة العملية ونوع التجمع

Table (35 Cont.): Employed and Unemployed Ever Worked Palestinian Population 10 Years and Over by Sex, Marital Status, Age Groups in Years, Employment Status and Type of Locality

(حضر, Urban)

Sex	Marital Status	Age	المجموع Total	Employment Status					الحالة العملية				
				غير مبين Not Stated	أخرى Others	يعمل لدى الأسرة دون أجر Unpaid Family Member	مستخدم بأجر Wage Employee	يعمل لحسابه Self Employed	صاحب عمل Employer	العمر	الحالة الزوجية	الجنس	
	Married	12 - 14	-	-	-	-	-	-	-	-	14 - 12	متزوج	
		15 - 19	32	-	-	6	21	5	-	19 - 15			
		20 - 24	813	12	-	37	733	26	5	24 - 20			
		25 - 44	7934	60	16	273	6961	404	220	44 - 25			
		45 - 64	2240	18	15	192	1760	186	69	64 - 45			
		65+	125	6	1	46	33	34	5	+65			
		Not Stated	3	-	-	-	2	1	-	غير مبين			
	Total	11147	96	32	554	9510	656	299	المجموع				
	Divorced	12 - 14	-	-	-	-	-	-	-	14 - 12	مطلق		
		15 - 19	11	-	-	-	10	1	-	19 - 15			
		20 - 24	54	2	-	-	51	1	-	24 - 20			
		25 - 44	469	3	-	4	419	30	13	44 - 25			
		45 - 64	187	1	1	1	155	20	9	64 - 45			
		65+	15	-	-	-	8	6	1	+65			
		Not Stated	-	-	-	-	-	-	-	غير مبين			
	Total	736	6	1	5	643	58	23	المجموع				
	Widowed	12 - 14	-	-	-	-	-	-	-	14 - 12	أرمل		
		15 - 19	1	-	-	-	1	-	-	19 - 15			
		20 - 24	9	-	-	-	9	-	-	24 - 20			
		25 - 44	295	2	-	3	234	45	11	44 - 25			
		45 - 64	663	8	6	31	401	180	37	64 - 45			
65+		294	4	4	27	86	131	42	+65				
Not Stated		-	-	-	-	-	-	-	غير مبين				
Total	1262	14	10	61	731	356	90	المجموع					

جدول (35 تابع): السكان الفلسطينيون 10 سنوات فأكثر المشتغلون والمتعطلون الذين سبق لهم العمل حسب الجنس والحالة الزوجية وفئات العمر بالسنوات والحالة العملية ونوع التجمع

Table (35 Cont.): Employed and Unemployed Ever Worked Palestinian Population 10 Years and Over by Sex, Marital Status, Age Groups in Years, Employment Status and Type of Locality
(حضر, Urban)

Sex	Marital Status	Age	المجموع Total	Employment Status					الحالة العملية				
				غير مبين Not Stated	أخرى Others	يعمل لدى الأسرة دون أجر Unpaid Family Member	مستخدم بأجر Wage Employee	يعمل لحسابه Self Employed	صاحب عمل Employer	العمر	الحالة الزوجية	الجنس	
Both Sexes	Not Stated	12 - 14	-	-	-	-	-	-	-	-	14 - 12	غير مبين	كلا الجنسين
		15 - 19	-	-	-	-	-	-	-	-	19 - 15		
		20 - 24	22	-	-	1	21	-	-	-	24 - 20		
		25 - 44	44	3	-	-	40	-	1	1	44 - 25		
		45 - 64	12	-	1	-	10	1	-	-	64 - 45		
		65+	1	-	-	-	1	-	-	-	+65		
		Not Stated	1	-	-	-	1	-	-	-	غير مبين		
	Total	80	3	1	1	73	1	1	1	المجموع			
	Total	12 - 14	38	5	1	8	23	1	-	-	14 - 12	المجموع	
		15 - 19	688	24	5	49	594	14	2	2	19 - 15		
		20 - 24	3760	43	4	81	3544	77	11	11	24 - 20		
		25 - 44	14551	112	31	379	13032	680	317	317	44 - 25		
		45 - 64	4315	37	38	249	3349	493	149	149	64 - 45		
		65+	540	15	18	76	190	185	56	56	+65		
		Not Stated	15	-	-	1	13	1	-	-	غير مبين		
	Less than Age of Marriage	10 - 11	6	1	-	4	1	-	-	-	11 - 10	دون سن الزواج	
		Total	23913	237	97	847	20746	1451	535	535	المجموع		
		Never Married	12 - 14	1075	29	17	210	784	35	-	-	14 - 12	
		15 - 19	13929	288	103	1373	11248	785	132	132	19 - 15		
		20 - 24	20510	255	45	1065	16919	1726	500	500	24 - 20		
		25 - 44	15976	168	29	477	13005	1636	661	661	44 - 25		
		45 - 64	1497	14	18	32	1195	179	59	59	64 - 45		
		65+	144	5	16	6	81	25	11	11	+65		
	Not Stated	60	-	-	5	45	6	4	4	غير مبين			
	Total	53191	759	228	3168	43277	4392	1367	1367	المجموع			

جدول (35 تابع): السكان الفلسطينيون 10 سنوات فأكثر المشتغلون والمتعطلون الذين سبق لهم العمل حسب الجنس والحالة الزوجية وفئات العمر بالسنوات والحالة العملية ونوع التجمع

Table (35 Cont.): Employed and Unemployed Ever Worked Palestinian Population 10 Years and Over by Sex, Marital Status, Age Groups in Years, Employment Status and Type of Locality

(حضر, Urban)

Sex	Marital Status	Age	المجموع Total	Employment Status					الحالة العملية			
				غير مبين Not Stated	أخرى Others	يعمل لدى الأسرة دون أجر Unpaid Family Member	مستخدم بأجر Wage Employee	يعمل لحسابه Self Employed	صاحب عمل Employer	العمر	الحالة الزوجية	الجنس
	Legally Married	12 - 14	2	-	-	-	2	-	-	14 - 12	عقد قرآن لأول مرة	
		15 - 19	263	6	-	10	214	26	7	19 - 15		
		20 - 24	1444	7	3	67	1186	148	33	24 - 20		
		25 - 44	1421	10	-	50	1097	188	76	44 - 25		
		45 - 64	3	-	-	-	2	-	1	64 - 45		
		65+	-	-	-	-	-	-	-	+65		
		Not Stated	2	-	-	-	2	-	-	غير مبين		
	Married	Total	3135	23	3	127	2503	362	117	المجموع		
		12 - 14	-	-	-	-	-	-	-	14 - 12	متزوج	
		15 - 19	449	8	-	25	366	40	10	19 - 15		
		20 - 24	7941	66	4	255	6368	945	303	24 - 20		
		25 - 44	81153	463	72	1014	56733	14606	8265	44 - 25		
		45 - 64	29583	487	52	294	16986	7482	4282	64 - 45		
		65+	5043	213	15	126	1625	2203	861	+65		
	Not Stated	45	1	-	-	32	7	5	غير مبين			
	Divorced	Total	124214	1238	143	1714	82110	25283	13726	المجموع		
		12 - 14	-	-	-	-	-	-	-	14 - 12	مطلق	
		15 - 19	13	-	-	-	12	1	-	19 - 15		
		20 - 24	102	2	-	2	92	4	2	24 - 20		
		25 - 44	836	6	2	12	681	93	42	44 - 25		
		45 - 64	313	3	1	2	228	52	27	64 - 45		
65+		32	-	-	2	14	13	3	+65			
Not Stated		2	-	-	-	1	-	1	غير مبين			
Total		1298	11	3	18	1028	163	75	المجموع			

جدول (35 تابع): السكان الفلسطينيون 10 سنوات فأكثر المشتغلون والمتعطلون الذين سبق لهم العمل حسب الجنس والحالة الزوجية وفئات العمر بالسنوات والحالة العملية ونوع التجمع

Table (35 Cont.): Employed and Unemployed Ever Worked Palestinian Population 10 Years and Over by Sex, Marital Status, Age Groups in Years, Employment Status and Type of Locality

(حضر, Urban)

Sex	Marital Status	Age	المجموع Total	Employment Status				الحالة العملية			العمر	الحالة الزوجية	الجنس
				غير مبين Not Stated	أخرى Others	يعمل لدى الأسرة دون أجر Unpaid Family Member	مستخدم بأجر Wage Employee	يعمل لحسابه Self Employed	صاحب عمل Employer				
	Widowed	12 - 14	-	-	-	-	-	-	-	-	14 - 12	أرمل	
		15 - 19	1	-	-	-	1	-	-	-	19 - 15		
		20 - 24	10	-	-	-	10	-	-	-	24 - 20		
		25 - 44	326	3	-	3	251	52	17	17	44 - 25		
		45 - 64	821	12	6	31	480	236	56	56	64 - 45		
		65+	611	15	7	29	179	292	89	89	+65		
		Not Stated	1	-	-	-	1	-	-	-	غير مبين		
		Total	1770	30	13	63	922	580	162	162	المجموع		
	Not Stated	12 - 14	-	-	-	-	-	-	-	-	14 - 12	غير مبين	
		15 - 19	69	5	-	6	51	5	2	2	19 - 15		
		20 - 24	162	11	-	9	129	12	1	1	24 - 20		
		25 - 44	131	9	1	5	106	7	3	3	44 - 25		
		45 - 64	22	1	1	-	17	3	-	-	64 - 45		
		65+	2	-	-	-	1	1	-	-	+65		
		Not Stated	2	-	-	-	2	-	-	-	غير مبين		
		Total	388	26	2	20	306	28	6	6	المجموع		
	Total	12 - 14	1077	29	17	210	786	35	-	-	14 - 12	المجموع	
		15 - 19	14724	307	103	1414	11892	857	151	151	19 - 15		
		20 - 24	30169	341	52	1398	24704	2835	839	839	24 - 20		
		25 - 44	99843	659	104	1561	71873	16582	9064	9064	44 - 25		
		45 - 64	32239	517	78	359	18908	7952	4425	4425	64 - 45		
		65+	5832	233	38	163	1900	2534	964	964	+65		
		Not Stated	112	1	-	5	83	13	10	10	غير مبين		
	Less than Age of Marriage	10 - 11	57	1	-	20	35	1	-	-	11 - 10	دون سن الزواج	
		Total	184053	2088	392	5130	130181	30809	15453	15453	المجموع		

جدول (35 تابع): السكان الفلسطينيون 10 سنوات فأكثر المشتغلون والمتعطلون الذين سبق لهم العمل حسب الجنس والحالة الزوجية وفئات العمر بالسنوات والحالة العملية ونوع التجمع

Table (35 Cont.): Employed and Unemployed Ever Worked Palestinian Population 10 Years and Over by Sex, Marital Status, Age Groups in Years, Employment Status and Type of Locality

(ريف, Rural)

Sex	Marital Status	Age	المجموع Total	Employment Status					الحالة العملية			العمر	الحالة الزوجية	الجنس
				غير مبين Not Stated	أخرى Others	يعمل لدى الأسرة دون أجر Unpaid Family Member	مستخدم بأجر Wage Employee	يعمل لحسابه Self Employed	صاحب عمل Employer	غير مبين	المجموع			
Male	Never Married	12 - 14	897	17	3	368	484	25	-	14 - 12	لم يتزوج أبداً	ذكور		
		15 - 19	14533	323	29	1445	12162	496	78	19 - 15				
		20 - 24	18160	267	9	1000	15441	1225	218	24 - 20				
		25 - 44	7421	94	11	302	5973	835	206	44 - 25				
		45 - 64	93	-	3	5	44	39	2	64 - 45				
		65+	17	1	-	1	12	1	2	+65				
		Not Stated	42	-	-	3	34	4	1	غير مبين				
	Legally Married	Total	41163	702	55	3124	34150	2625	507	المجموع	عقد قرآن لأول مرة			
		12 - 14	1	-	-	1	-	-	-	14 - 12				
		15 - 19	336	5	-	14	301	14	2	19 - 15				
		20 - 24	2001	16	2	65	1747	141	30	24 - 20				
		25 - 44	1457	9	2	51	1222	144	29	44 - 25				
		45 - 64	2	-	-	-	-	2	-	64 - 45				
		65+	-	-	-	-	-	-	-	+65				
	Married	Not Stated	5	-	-	-	5	-	-	غير مبين	متزوج			
		Total	3802	30	4	131	3275	301	61	المجموع				
		12 - 14	-	-	-	-	-	-	-	14 - 12				
		15 - 19	548	12	1	21	461	44	9	19 - 15				
		20 - 24	9026	74	6	271	7573	900	202	24 - 20				
		25 - 44	71271	457	41	727	54959	11420	3667	44 - 25				
		45 - 64	21880	385	31	330	12632	6751	1751	64 - 45				
65+	5531	194	12	251	1323	3294	457	+65						
Total	Not Stated	58	1	-	-	41	11	5	غير مبين					
	Total	108314	1123	91	1600	76989	22420	6091	المجموع					

جدول (35 تابع): السكان الفلسطينيون 10 سنوات فأكثر المشتغلون والمتعطلون الذين سبق لهم العمل حسب الجنس والحالة الزوجية وفئات العمر بالسنوات والحالة العملية ونوع التجمع

Table (35 Cont.): Employed and Unemployed Ever Worked Palestinian Population 10 Years and Over by Sex, Marital Status, Age Groups in Years, Employment Status and Type of Locality

(ريف, Rural)

Sex	Marital Status	Age	المجموع Total	Employment Status					الحالة العملية				
				غير مبيّن Not Stated	أخرى Others	يعمل لدى الأسرة دون أجر Unpaid Family Member	مستخدم بأجر Wage Employee	يعمل لحسابه Self Employed	صاحب عمل Employer	العمر	الحالة الزوجية	الجنس	
	Divorced	12 - 14	-	-	-	-	-	-	-	-	14 - 12	مطلق	
		15 - 19	3	-	-	1	2	-	-	-	19 - 15		
		20 - 24	41	-	-	-	35	6	-	-	24 - 20		
		25 - 44	228	5	-	5	188	25	5	5	44 - 25		
		45 - 64	67	1	-	2	43	18	3	3	64 - 45		
		65+	15	1	-	-	5	8	1	1	+65		
		Not Stated	-	-	-	-	-	-	-	-	-		غير مبيّن
	Total	354	7	-	8	273	57	9	9	المجموع			
	Widowed	12 - 14	-	-	-	-	-	-	-	-	14 - 12	أرمل	
		15 - 19	1	-	-	-	1	-	-	-	19 - 15		
		20 - 24	6	-	-	-	6	-	-	-	24 - 20		
		25 - 44	32	-	-	2	25	3	2	2	44 - 25		
		45 - 64	123	5	-	4	66	44	4	4	64 - 45		
		65+	297	9	1	13	72	185	17	17	+65		
		Not Stated	-	-	-	-	-	-	-	-	-		غير مبيّن
	Total	459	14	1	19	170	232	23	23	المجموع			
	Not Stated	12 - 14	-	-	-	-	-	-	-	-	14 - 12	غير مبيّن	
		15 - 19	66	4	1	5	52	3	1	1	19 - 15		
		20 - 24	123	11	1	1	102	6	2	2	24 - 20		
		25 - 44	67	9	-	4	47	7	-	-	44 - 25		
		45 - 64	4	-	-	-	2	2	-	-	64 - 45		
		65+	-	-	-	-	-	-	-	-	+65		
		Not Stated	2	-	-	-	2	-	-	-	-		غير مبيّن
	Total	262	24	2	10	205	18	3	3	المجموع			

جدول (35 تابع): السكان الفلسطينيون 10 سنوات فأكثر المشتغلون والمتعطلون الذين سبق لهم العمل حسب الجنس والحالة الزوجية وفئات العمر بالسنوات والحالة العملية ونوع التجمع

Table (35 Cont.): Employed and Unemployed Ever Worked Palestinian Population 10 Years and Over by Sex, Marital Status, Age Groups in Years, Employment Status and Type of Locality

(ريف, Rural)

Sex	Marital Status	Age	المجموع Total	Employment Status					الحالة العملية			
				غير مبين Not Stated	أخرى Others	يعمل لدى الأسرة دون أجر Unpaid Family Member	مستخدم بأجر Wage Employee	يعمل لحسابه Self Employed	صاحب عمل Employer	العمر	الحالة الزوجية	الجنس
Female	Total	12 - 14	898	17	3	369	484	25	-	14 - 12	المجموع	إناث
		15 - 19	15487	344	31	1486	12979	557	90	19 - 15		
		20 - 24	29357	368	18	1337	24904	2278	452	24 - 20		
		25 - 44	80476	574	54	1091	62414	12434	3909	44 - 25		
		45 - 64	22169	391	34	341	12787	6856	1760	64 - 45		
		65+	5860	205	13	265	1412	3488	477	+65		
		Not Stated	107	1	-	3	82	15	6	غير مبين		
	Less than Age of Marriage	10 - 11	71	1	2	58	9	1	-	11 - 10	دون سن الزواج	
		Total	154425	1901	155	4950	115071	25654	6694	المجموع		
	Never Married	12 - 14	125	3	-	88	33	1	-	14 - 12	لم يتزوج أبداً	
		15 - 19	723	21	5	204	475	16	2	19 - 15		
		20 - 24	1747	26	4	158	1513	43	3	24 - 20		
		25 - 44	3429	27	2	291	2885	192	32	44 - 25		
		45 - 64	494	2	4	69	270	139	10	64 - 45		
		65+	34	1	4	6	7	16	-	+65		
		Not Stated	10	-	-	1	8	-	1	غير مبين		
		Total	6562	80	19	817	5191	407	48	المجموع		
	Legally Married	12 - 14	2	-	-	1	1	-	-	14 - 12	عقد قرآن لأول مرة	
		15 - 19	58	-	-	16	42	-	-	19 - 15		
		20 - 24	174	3	1	10	157	3	-	24 - 20		
		25 - 44	116	-	-	3	107	3	3	44 - 25		
		45 - 64	-	-	-	-	-	-	-	64 - 45		
		65+	-	-	-	-	-	-	-	+65		
		Not Stated	-	-	-	-	-	-	-	غير مبين		
Total		350	3	1	30	307	6	3	المجموع			

جدول (35 تابع): السكان الفلسطينيون 10 سنوات فأكثر المشتغلون والمتعطلون الذين سبق لهم العمل حسب الجنس والحالة الزوجية وفئات العمر بالسنوات والحالة العملية ونوع التجمع

Table (35 Cont.): Employed and Unemployed Ever Worked Palestinian Population 10 Years and Over by Sex, Marital Status, Age Groups in Years, Employment Status and Type of Locality

(ريف, Rural)

Sex	Marital Status	Age	المجموع Total	Employment Status					الحالة العملية				
				غير مبين Not Stated	أخرى Others	يعمل لدى الأسرة دون أجر Unpaid Family Member	مستخدم بأجر Wage Employee	يعمل لحسابه Self Employed	صاحب عمل Employer	العمر	الحالة الزوجية	الجنس	
	Married	12 - 14	-	-	-	-	-	-	-	-	14 - 12	متزوج	
		15 - 19	73	2	1	39	27	3	1	19 - 15			
		20 - 24	674	12	1	154	469	30	8	24 - 20			
		25 - 44	4777	20	8	994	3246	440	69	44 - 25			
		45 - 64	1489	19	3	630	532	281	24	64 - 45			
		65+	201	4	1	99	24	67	6	+65			
		Not Stated	2	-	-	-	2	-	-	غير مبين			
	Total	7216	57	14	1916	4300	821	108	المجموع				
	Divorced	12 - 14	-	-	-	-	-	-	-	14 - 12	مطلق		
		15 - 19	5	-	-	2	3	-	-	19 - 15			
		20 - 24	36	1	2	1	29	3	-	24 - 20			
		25 - 44	271	2	-	8	230	29	2	44 - 25			
		45 - 64	84	1	-	7	52	23	1	64 - 45			
		65+	12	-	-	-	5	6	1	+65			
		Not Stated	2	-	-	-	2	-	-	غير مبين			
	Total	410	4	2	18	321	61	4	المجموع				
	Widowed	12 - 14	-	-	-	-	-	-	-	14 - 12	أرمل		
		15 - 19	1	-	-	-	1	-	-	19 - 15			
		20 - 24	1	-	-	-	1	-	-	24 - 20			
		25 - 44	216	2	-	12	142	55	5	44 - 25			
		45 - 64	615	4	-	89	207	279	36	64 - 45			
65+		441	7	-	59	63	257	55	+65				
Not Stated		1	-	-	-	1	-	-	غير مبين				
Total	1275	13	-	160	415	591	96	المجموع					

جدول (35 تابع): السكان الفلسطينيون 10 سنوات فأكثر المشتغلون والمتعطلون الذين سبق لهم العمل حسب الجنس والحالة الزوجية وفئات العمر بالسنوات والحالة العملية ونوع التجمع

Table (35 Cont.): Employed and Unemployed Ever Worked Palestinian Population 10 Years and Over by Sex, Marital Status, Age Groups in Years, Employment Status and Type of Locality

(ريف, Rural)

Sex	Marital Status	Age	المجموع Total	Employment Status					الحالة العملية				
				غير مبين Not Stated	أخرى Others	يعمل لدى الأسرة دون أجر Unpaid Family Member	مستخدم بأجر Wage Employee	يعمل لحسابه Self Employed	صاحب عمل Employer	العمر	الحالة الزوجية	الجنس	
Both Sexes	Not Stated	12 - 14	-	-	-	-	-	-	-	-	14 - 12	غير مبين	كلا الجنسين
		15 - 19	2	2	-	-	-	-	-	-	19 - 15		
		20 - 24	7	-	-	1	6	-	-	-	24 - 20		
		25 - 44	16	2	-	1	11	1	1	44 - 25			
		45 - 64	3	-	-	-	2	1	-	64 - 45			
		65+	2	-	-	-	-	2	-	+65			
		Not Stated	-	-	-	-	-	-	-	-	غير مبين		
	Total	12 - 14	127	3	-	89	34	1	-	14 - 12	المجموع		
		15 - 19	862	25	6	261	548	19	3	19 - 15			
		20 - 24	2639	42	8	324	2175	79	11	24 - 20			
		25 - 44	8825	53	10	1309	6621	720	112	44 - 25			
		45 - 64	2685	26	7	795	1063	723	71	64 - 45			
		65+	690	12	5	164	99	348	62	+65			
		Not Stated	15	-	-	1	13	-	1	غير مبين			
	Less than Age of Marriage	10 - 11	26	1	-	25	-	-	-	11 - 10	دون سن الزواج		
		Total	15869	162	36	2968	10553	1890	260	المجموع			
	Never Married	12 - 14	1022	20	3	456	517	26	-	14 - 12	لم يتزوج أبداً		
		15 - 19	15256	344	34	1649	12637	512	80	19 - 15			
		20 - 24	19907	293	13	1158	16954	1268	221	24 - 20			
		25 - 44	10850	121	13	593	8858	1027	238	44 - 25			
		45 - 64	587	2	7	74	314	178	12	64 - 45			
		65+	51	2	4	7	19	17	2	+65			
		Not Stated	52	-	-	4	42	4	2	غير مبين			
Total	47725	782	74	3941	39341	3032	555	المجموع					

جدول (35 تابع): السكان الفلسطينيون 10 سنوات فأكثر المشتغلون والمتعطلون الذين سبق لهم العمل حسب الجنس والحالة الزوجية وفئات العمر بالسنوات والحالة العملية ونوع التجمع

Table (35 Cont.): Employed and Unemployed Ever Worked Palestinian Population 10 Years and Over by Sex, Marital Status, Age Groups in Years, Employment Status and Type of Locality

(ريف, Rural)

Sex	Marital Status	Age	المجموع Total	Employment Status				الحالة العملية			العمر	الحالة الزوجية	الجنس
				غير مبين Not Stated	أخرى Others	يعمل لدى الأسرة دون أجر Unpaid Family Member	مستخدم بأجر Wage Employee	يعمل لحسابه Self Employed	صاحب عمل Employer				
	Legally Married	12 - 14	3	-	-	2	1	-	-	-	14 - 12	عقد قرآن لأول مرة	
		15 - 19	394	5	-	30	343	14	2	19 - 15			
		20 - 24	2175	19	3	75	1904	144	30	24 - 20			
		25 - 44	1573	9	2	54	1329	147	32	44 - 25			
		45 - 64	2	-	-	-	-	2	-	64 - 45			
		65+	-	-	-	-	-	-	-	+65			
		Not Stated	5	-	-	-	5	-	-	غير مبين			
	Total	4152	33	5	161	3582	307	64	المجموع				
	Married	12 - 14	-	-	-	-	-	-	-	14 - 12	متزوج		
		15 - 19	621	14	2	60	488	47	10	19 - 15			
		20 - 24	9700	86	7	425	8042	930	210	24 - 20			
		25 - 44	76048	477	49	1721	58205	11860	3736	44 - 25			
		45 - 64	23369	404	34	960	13164	7032	1775	64 - 45			
		65+	5732	198	13	350	1347	3361	463	+65			
		Not Stated	60	1	-	-	43	11	5	غير مبين			
	Total	115530	1180	105	3516	81289	23241	6199	المجموع				
	Divorced	12 - 14	-	-	-	-	-	-	-	14 - 12	مطلق		
		15 - 19	8	-	-	3	5	-	-	19 - 15			
		20 - 24	77	1	2	1	64	9	-	24 - 20			
		25 - 44	499	7	-	13	418	54	7	44 - 25			
		45 - 64	151	2	-	9	95	41	4	64 - 45			
65+		27	1	-	-	10	14	2	+65				
Not Stated		2	-	-	-	2	-	-	غير مبين				
Total	764	11	2	26	594	118	13	المجموع					

جدول (35 تابع): السكان الفلسطينيون 10 سنوات فأكثر المشتغلون والمتعطلون الذين سبق لهم العمل حسب الجنس والحالة الزوجية وفئات العمر بالسنوات والحالة العملية ونوع التجمع

Table (35 Cont.): Employed and Unemployed Ever Worked Palestinian Population 10 Years and Over by Sex, Marital Status, Age Groups in Years, Employment Status and Type of Locality

(ريف, Rural)

Sex	Marital Status	Age	المجموع Total	Employment Status					الحالة العملية				
				غير مبين Not Stated	أخرى Others	يعمل لدى الأسرة دون أجر Unpaid Family Member	مستخدم بأجر Wage Employee	يعمل لحسابه Self Employed	صاحب عمل Employer	العمر	الحالة الزوجية	الجنس	
	Widowed	12 - 14	-	-	-	-	-	-	-	-	14 - 12	أرمل	
		15 - 19	2	-	-	-	2	-	-	19 - 15			
		20 - 24	7	-	-	-	7	-	-	24 - 20			
		25 - 44	248	2	-	14	167	58	7	44 - 25			
		45 - 64	738	9	-	93	273	323	40	64 - 45			
		65+	738	16	1	72	135	442	72	+65			
		Not Stated	1	-	-	-	1	-	-	غير مبين			
	Total	1734	27	1	179	585	823	119	المجموع				
	Not Stated	12 - 14	-	-	-	-	-	-	-	14 - 12	غير مبين		
		15 - 19	68	6	1	5	52	3	1	19 - 15			
		20 - 24	130	11	1	2	108	6	2	24 - 20			
		25 - 44	83	11	-	5	58	8	1	44 - 25			
		45 - 64	7	-	-	-	4	3	-	64 - 45			
		65+	2	-	-	-	-	2	-	+65			
		Not Stated	2	-	-	-	2	-	-	غير مبين			
	Total	292	28	2	12	224	22	4	المجموع				
	Total	12 - 14	1025	20	3	458	518	26	-	14 - 12	المجموع		
		15 - 19	16349	369	37	1747	13527	576	93	19 - 15			
		20 - 24	31996	410	26	1661	27079	2357	463	24 - 20			
		25 - 44	89301	627	64	2400	69035	13154	4021	44 - 25			
45 - 64		24854	417	41	1136	13850	7579	1831	64 - 45				
65+		6550	217	18	429	1511	3836	539	+65				
Not Stated		122	1	-	4	95	15	7	غير مبين				
Less than Age of Marriage	10 - 11	97	2	2	83	9	1	-	11 - 10	دون سن الزواج			
	Total	170294	2063	191	7918	125624	27544	6954	المجموع				

جدول (35 تابع): السكان الفلسطينيون 10 سنوات فأكثر المشتغلون والمتعطلون الذين سبق لهم العمل حسب الجنس والحالة الزوجية وفئات العمر بالسنوات والحالة العملية ونوع التجمع

Table (35 Cont.): Employed and Unemployed Ever Worked Palestinian Population 10 Years and Over by Sex, Marital Status, Age Groups in Years, Employment Status and Type of Locality (Camps, مخيمات)

Sex	Marital Status	Age	المجموع Total	Employment Status				الحالة العملية			العمر	الحالة الزوجية	الجنس
				غير مبین Not Stated	أخرى Others	يعمل لدى الأسرة دون أجر Unpaid Family Member	مستخدم بأجر Wage Employee	يعمل لحسابه Self Employed	صاحب عمل Employer				
Male	Never Married	12 - 14	143	6	9	20	100	8	-	14 - 12	لم يتزوج أبداً	ذكور	
		15 - 19	2010	39	24	102	1729	107	9	19 - 15			
		20 - 24	2769	43	2	49	2448	187	40	24 - 20			
		25 - 44	1519	17	-	13	1299	161	29	44 - 25			
		45 - 64	23	1	-	-	16	6	-	64 - 45			
		65+	6	-	-	-	4	2	-	+65			
		Not Stated	10	-	-	-	9	1	-	غير مبین			
	Total	6480	106	35	184	5605	472	78	المجموع				
	Legally Married	12 - 14	-	-	-	-	-	-	-	14 - 12	عقد قرآن لأول مرة		
		15 - 19	58	3	-	2	45	6	2	19 - 15			
		20 - 24	316	3	1	7	279	25	1	24 - 20			
		25 - 44	260	3	-	3	226	20	8	44 - 25			
		45 - 64	2	-	-	-	2	-	-	64 - 45			
		65+	-	-	-	-	-	-	-	+65			
		Not Stated	-	-	-	-	-	-	-	غير مبین			
	Total	636	9	1	12	552	51	11	المجموع				
	Married	12 - 14	-	-	-	-	-	-	-	14 - 12	متزوج		
		15 - 19	57	1	-	2	46	8	-	19 - 15			
		20 - 24	1081	9	-	11	933	100	28	24 - 20			
		25 - 44	10238	70	2	18	8132	1486	530	44 - 25			
		45 - 64	2861	61	2	4	1962	651	181	64 - 45			
65+		527	25	1	2	293	177	29	+65				
Not Stated		6	2	-	-	4	-	-	غير مبین				
Total	14770	168	5	37	11370	2422	768	المجموع					

جدول (35 تابع): السكان الفلسطينيون 10 سنوات فأكثر المشتغلون والمتعطلون الذين سبق لهم العمل حسب الجنس والحالة الزوجية وفئات العمر بالسنوات والحالة العملية ونوع التجمع

Table (35 Cont.): Employed and Unemployed Ever Worked Palestinian Population 10 Years and Over by Sex, Marital Status, Age Groups in Years, Employment Status and Type of Locality (Camps, مخيمات)

Sex	Marital Status	Age	المجموع Total	Employment Status					الحالة العملية				
				غير مبين Not Stated	أخرى Others	يعمل لدى الأسرة دون أجر Unpaid Family Member	مستخدم بأجر Wage Employee	يعمل لحسابه Self Employed	صاحب عمل Employer	العمر	الحالة الزوجية	الجنس	
	Divorced	12 - 14	-	-	-	-	-	-	-	-	14 - 12	مطلق	
		15 - 19	-	-	-	-	-	-	-	-	19 - 15		
		20 - 24	9	-	-	-	7	2	-	-	24 - 20		
		25 - 44	75	1	-	2	60	10	2	-	44 - 25		
		45 - 64	21	-	-	-	14	5	2	-	64 - 45		
		65+	5	-	-	-	4	1	-	-	+65		
		Not Stated	-	-	-	-	-	-	-	-	-		
	Total	110	1	-	2	85	18	4	-	-	المجموع		
	Widowed	12 - 14	-	-	-	-	-	-	-	-	14 - 12	أرمل	
		15 - 19	-	-	-	-	-	-	-	-	19 - 15		
		20 - 24	-	-	-	-	-	-	-	-	24 - 20		
		25 - 44	8	-	-	-	7	1	-	-	44 - 25		
		45 - 64	22	2	-	-	14	4	2	-	64 - 45		
		65+	38	-	-	-	24	13	1	-	+65		
		Not Stated	-	-	-	-	-	-	-	-	-		
	Total	68	2	-	-	45	18	3	-	-	المجموع		
	Not Stated	12 - 14	-	-	-	-	-	-	-	-	14 - 12	غير مبين	
		15 - 19	3	-	-	-	3	-	-	-	19 - 15		
		20 - 24	9	-	-	-	9	-	-	-	24 - 20		
		25 - 44	4	2	-	-	2	-	-	-	44 - 25		
		45 - 64	2	-	-	-	2	-	-	-	64 - 45		
65+		-	-	-	-	-	-	-	-	+65			
Not Stated		-	-	-	-	-	-	-	-	-	غير مبين		
Total	18	2	-	-	16	-	-	-	-	المجموع			

جدول (35 تابع): السكان الفلسطينيون 10 سنوات فأكثر المشتغلون والمتعطلون الذين سبق لهم العمل حسب الجنس والحالة الزوجية وفئات العمر بالسنوات والحالة العملية ونوع التجمع

Table (35 Cont.): Employed and Unemployed Ever Worked Palestinian Population 10 Years and Over by Sex, Marital Status, Age Groups in Years, Employment Status and Type of Locality (Camps, مخيمات)

Sex	Marital Status	Age	المجموع Total	Employment Status				الحالة العملية			العمر	الحالة الزوجية	الجنس		
				غير مبين Not Stated	أخرى Others	يعمل لدى الأسرة دون أجر Unpaid Family Member	مستخدم بأجر Wage Employee	يعمل لحسابه Self Employed	صاحب عمل Employer						
Female	Total	12 - 14	143	6	9	20	100	8	-	14 - 12	المجموع				
		15 - 19	2128	43	24	106	1823	121	11	19 - 15					
		20 - 24	4184	55	3	67	3676	314	69	24 - 20					
		25 - 44	12104	93	2	36	9726	1678	569	44 - 25					
		45 - 64	2931	64	2	4	2010	666	185	64 - 45					
		65+	576	25	1	2	325	193	30	+65					
		Not Stated	16	2	-	-	13	1	-	غير مبين					
	Less than Age of Marriage	10 - 11	8	-	-	4	4	-	-	11 - 10	دون سن الزواج				
		Total	22090	288	41	239	17677	2981	864	المجموع					
	Never Married	12 - 14	12	1	-	6	5	-	-	14 - 12	لم يتزوج أبداً	إناث			
		15 - 19	143	1	2	4	131	5	-	19 - 15					
		20 - 24	543	5	4	3	520	11	-	24 - 20					
		25 - 44	1007	18	4	5	940	34	6	44 - 25					
		45 - 64	108	3	-	-	94	8	3	64 - 45					
		65+	2	-	-	-	2	-	-	+65					
		Not Stated	1	-	-	-	1	-	-	غير مبين					
		Total	1816	28	10	18	1693	58	9	المجموع					
		Legally Married	12 - 14	-	-	-	-	-	-	-			14 - 12	عقد قرآن لأول مرة	
			15 - 19	14	-	-	-	14	-	-			19 - 15		
	20 - 24		54	1	-	-	52	1	-	24 - 20					
	25 - 44		42	-	-	-	40	2	-	44 - 25					
	45 - 64		-	-	-	-	-	-	-	64 - 45					
	65+		-	-	-	-	-	-	-	+65					
Not Stated	-		-	-	-	-	-	-	غير مبين						
Total	110	1	-	-	106	3	-	المجموع							

جدول (35 تابع): السكان الفلسطينيون 10 سنوات فأكثر المشتغلون والمتعطلون الذين سبق لهم العمل حسب الجنس والحالة الزوجية وفئات العمر بالسنوات والحالة العملية ونوع التجمع

Table (35 Cont.): Employed and Unemployed Ever Worked Palestinian Population 10 Years and Over by Sex, Marital Status, Age Groups in Years, Employment Status and Type of Locality (Camps, مخيمات)

Sex	Marital Status	Age	المجموع Total	Employment Status					الحالة العملية				
				غير مبين Not Stated	أخرى Others	يعمل لدى الأسرة دون أجر Unpaid Family Member	مستخدم بأجر Wage Employee	يعمل لحسابه Self Employed	صاحب عمل Employer	العمر	الحالة الزوجية	الجنس	
	Married	12 - 14	-	-	-	-	-	-	-	-	14 - 12	متزوج	
		15 - 19	5	1	-	-	3	1	-	19 - 15			
		20 - 24	118	1	1	3	106	6	1	24 - 20			
		25 - 44	1001	2	-	12	928	48	11	44 - 25			
		45 - 64	217	-	-	8	176	31	2	64 - 45			
		65+	18	-	-	1	15	1	1	+65			
		Not Stated	2	-	-	-	2	-	-	غير مبين			
	Total	1361	4	1	24	1230	87	15	المجموع				
	Divorced	12 - 14	-	-	-	-	-	-	-	14 - 12	مطلق		
		15 - 19	1	-	-	-	1	-	-	19 - 15			
		20 - 24	17	1	-	-	14	2	-	24 - 20			
		25 - 44	133	4	-	-	125	4	-	44 - 25			
		45 - 64	49	-	-	-	48	1	-	64 - 45			
		65+	1	-	-	-	1	-	-	+65			
		Not Stated	1	-	-	-	1	-	-	غير مبين			
	Total	202	5	-	-	190	7	-	المجموع				
	Widowed	12 - 14	-	-	-	-	-	-	-	14 - 12	أرمل		
		15 - 19	-	-	-	-	-	-	-	19 - 15			
		20 - 24	-	-	-	-	-	-	-	24 - 20			
		25 - 44	55	-	-	-	52	3	-	44 - 25			
		45 - 64	143	1	-	-	118	23	1	64 - 45			
65+		46	-	-	2	32	11	1	+65				
Not Stated		-	-	-	-	-	-	-	غير مبين				
Total	244	1	-	2	202	37	2	المجموع					

جدول (35 تابع): السكان الفلسطينيون 10 سنوات فأكثر المشتغلون والمتعطلون الذين سبق لهم العمل حسب الجنس والحالة الزوجية وفئات العمر بالسنوات والحالة العملية ونوع التجمع

Table (35 Cont.): Employed and Unemployed Ever Worked Palestinian Population 10 Years and Over by Sex, Marital Status, Age Groups in Years, Employment Status and Type of Locality

(مخيمات، Camps)

Sex	Marital Status	Age	المجموع Total	Employment Status				الحالة العملية			العمر	الحالة الزوجية	الجنس
				غير مبين Not Stated	أخرى Others	يعمل لدى الأسرة دون أجر Unpaid Family Member	مستخدم بأجر Wage Employee	يعمل لحسابه Self Employed	صاحب عمل Employer				
Both Sexes	Not Stated	12 - 14	-	-	-	-	-	-	-	-	14 - 12	غير مبين	
		15 - 19	-	-	-	-	-	-	-	-	19 - 15		
		20 - 24	2	-	-	-	2	-	-	-	24 - 20		
		25 - 44	5	-	-	-	3	2	-	-	44 - 25		
		45 - 64	-	-	-	-	-	-	-	-	64 - 45		
		65+	-	-	-	-	-	-	-	-	+65		
		Not Stated	-	-	-	-	-	-	-	-	غير مبين		
	Total	7	-	-	-	5	2	-	-	المجموع			
	Total	12 - 14	12	1	-	6	5	-	-	-	14 - 12	المجموع	
		15 - 19	163	2	2	4	149	6	-	-	19 - 15		
		20 - 24	734	8	5	6	694	20	1	1	24 - 20		
		25 - 44	2243	24	4	17	2088	93	17	17	44 - 25		
		45 - 64	517	4	-	8	436	63	6	6	64 - 45		
		65+	67	-	-	3	50	12	2	2	+65		
		Not Stated	4	-	-	-	4	-	-	-	غير مبين		
	Less than Age of Marriage	10 - 11	1	-	-	1	-	-	-	-	11 - 10	دون سن الزواج	
		Total	3741	39	11	45	3426	194	26	26	المجموع		
	Never Married	12 - 14	155	7	9	26	105	8	-	-	14 - 12	لم يتزوج أبداً	
		15 - 19	2153	40	26	106	1860	112	9	9	19 - 15		
		20 - 24	3312	48	6	52	2968	198	40	40	24 - 20		
25 - 44		2526	35	4	18	2239	195	35	35	44 - 25			
45 - 64		131	4	-	-	110	14	3	3	64 - 45			
65+		8	-	-	-	6	2	-	-	+65			
Not Stated		11	-	-	-	10	1	-	-	غير مبين			
Total	8296	134	45	202	7298	530	87	87	المجموع				

جدول (35 تابع): السكان الفلسطينيون 10 سنوات فأكثر المشتغلون والمتعطلون الذين سبق لهم العمل حسب الجنس والحالة الزوجية وفئات العمر بالسنوات والحالة العملية ونوع التجمع

Table (35 Cont.): Employed and Unemployed Ever Worked Palestinian Population 10 Years and Over by Sex, Marital Status, Age Groups in Years, Employment Status and Type of Locality (Camps, مخيمات)

Sex	Marital Status	Age	المجموع Total	Employment Status					الحالة العملية				
				غير مبين Not Stated	أخرى Others	يعمل لدى الأسرة دون أجر Unpaid Family Member	مستخدم بأجر Wage Employee	يعمل لحسابه Self Employed	صاحب عمل Employer	العمر	الحالة الزوجية	الجنس	
	Legally Married	12 - 14	-	-	-	-	-	-	-	-	14 - 12	عقد قرآن لأول مرة	
		15 - 19	72	3	-	2	59	6	2	19 - 15			
		20 - 24	370	4	1	7	331	26	1	24 - 20			
		25 - 44	302	3	-	3	266	22	8	44 - 25			
		45 - 64	2	-	-	-	2	-	-	64 - 45			
		65+	-	-	-	-	-	-	-	+65			
		Not Stated	-	-	-	-	-	-	-	-	غير مبين		
	Total	746	10	1	12	658	54	11	المجموع				
	Married	12 - 14	-	-	-	-	-	-	-	14 - 12	متزوج		
		15 - 19	62	2	-	2	49	9	-	19 - 15			
		20 - 24	1199	10	1	14	1039	106	29	24 - 20			
		25 - 44	11239	72	2	30	9060	1534	541	44 - 25			
		45 - 64	3078	61	2	12	2138	682	183	64 - 45			
		65+	545	25	1	3	308	178	30	+65			
		Not Stated	8	2	-	-	6	-	-	غير مبين			
	Total	16131	172	6	61	12600	2509	783	المجموع				
	Divorced	12 - 14	-	-	-	-	-	-	-	14 - 12	مطلق		
		15 - 19	1	-	-	-	1	-	-	19 - 15			
		20 - 24	26	1	-	-	21	4	-	24 - 20			
		25 - 44	208	5	-	2	185	14	2	44 - 25			
		45 - 64	70	-	-	-	62	6	2	64 - 45			
65+		6	-	-	-	5	1	-	+65				
Not Stated		1	-	-	-	1	-	-	غير مبين				
Total	312	6	-	2	275	25	4	المجموع					

جدول (35 تابع): السكان الفلسطينيون 10 سنوات فأكثر المشتغلون والمتعطلون الذين سبق لهم العمل حسب الجنس والحالة الزوجية وفئات العمر بالسنوات والحالة العملية ونوع التجمع

Table (35 Cont.): Employed and Unemployed Ever Worked Palestinian Population 10 Years and Over by Sex, Marital Status, Age Groups in Years, Employment Status and Type of Locality (Camps, مخيمات)

Sex	Marital Status	Age	المجموع Total	Employment Status				الحالة العملية			العمر	الحالة الزوجية	الجنس
				غير مبيّن Not Stated	أخرى Others	يعمل لدى الأسرة دون أجر Unpaid Family Member	مستخدم بأجر Wage Employee	يعمل لحسابه Self Employed	صاحب عمل Employer				
	Widowed	12 - 14	-	-	-	-	-	-	-	-	14 - 12	أرمل	
		15 - 19	-	-	-	-	-	-	-	-	19 - 15		
		20 - 24	-	-	-	-	-	-	-	-	24 - 20		
		25 - 44	63	-	-	-	59	4	-	44 - 25			
		45 - 64	165	3	-	-	132	27	3	64 - 45			
		65+	84	-	-	2	56	24	2	+65			
		Not Stated	-	-	-	-	-	-	-	-	غير مبيّن		
	Not Stated	Total	312	3	-	2	247	55	5	المجموع			
		12 - 14	-	-	-	-	-	-	-	14 - 12	غير مبيّن		
		15 - 19	3	-	-	-	3	-	-	19 - 15			
		20 - 24	11	-	-	-	11	-	-	24 - 20			
		25 - 44	9	2	-	-	5	2	-	44 - 25			
		45 - 64	2	-	-	-	2	-	-	64 - 45			
		65+	-	-	-	-	-	-	-	+65			
	Not Stated	-	-	-	-	-	-	-	-	غير مبيّن			
	Total	Total	25	2	-	-	21	2	-	المجموع			
		12 - 14	155	7	9	26	105	8	-	14 - 12	المجموع		
		15 - 19	2291	45	26	110	1972	127	11	19 - 15			
		20 - 24	4918	63	8	73	4370	334	70	24 - 20			
		25 - 44	14347	117	6	53	11814	1771	586	44 - 25			
45 - 64		3448	68	2	12	2446	729	191	64 - 45				
65+		643	25	1	5	375	205	32	+65				
Not Stated	20	2	-	-	17	1	-	غير مبيّن					
Less than Age of Marriage	10 - 11	9	-	-	5	4	-	-	11 - 10	دون سن الزواج			
	Total	25831	327	52	284	21103	3175	890	المجموع				

جدول (35 تابع): السكان الفلسطينيون 10 سنوات فأكثر المشتغلون والمتعطلون الذين سبق لهم العمل حسب الجنس والحالة الزوجية وفئات العمر بالسنوات والحالة العملية ونوع التجمع

Table (35 Cont.): Employed and Unemployed Ever Worked Palestinian Population 10 Years and Over by Sex, Marital Status, Age Groups in Years, Employment Status and Type of Locality
(المجموع، Total)

Sex	Marital Status	Age	المجموع Total	Employment Status					الحالة العملية			العمر	الحالة الزوجية	الجنس
				غير مبين Not Stated	أخرى Others	يعمل لدى الأسرة دون أجر Unpaid Family Member	مستخدم بأجر Wage Employee	يعمل لحسابه Self Employed	صاحب عمل Employer					
Male	Never Married	12 - 14	2078	47	28	590	1346	67	-	14 - 12	لم يتزوج أبداً	ذكور		
		15 - 19	29870	627	151	2877	24616	1382	217	19 - 15				
		20 - 24	38809	538	53	2073	32300	3092	753	24 - 20				
		25 - 44	19274	236	25	695	15052	2440	826	44 - 25				
		45 - 64	401	5	6	12	232	118	28	64 - 45				
		65+	62	1	3	4	35	14	5	+65				
		Not Stated	101	-	-	7	78	11	5	غير مبين				
	Legally Married	Total	90595	1454	266	6258	73659	7124	1834	المجموع				
		12 - 14	2	-	-	1	1	-	-	14 - 12	عقد قرآن لأول مرة			
		15 - 19	615	13	-	26	521	44	11	19 - 15				
		20 - 24	3529	24	5	137	2990	310	63	24 - 20				
		25 - 44	2971	21	2	102	2392	343	111	44 - 25				
		45 - 64	6	-	-	-	4	2	-	64 - 45				
		65+	-	-	-	-	-	-	-	+65				
	Not Stated	7	-	-	-	7	-	-	غير مبين					
	Married	Total	7130	58	7	266	5915	699	185	المجموع				
		12 - 14	-	-	-	-	-	-	-	14 - 12	متزوج			
		15 - 19	1022	21	1	42	852	87	19	19 - 15				
		20 - 24	17235	137	10	500	14141	1919	528	24 - 20				
		25 - 44	154728	930	99	1486	112863	27108	12242	44 - 25				
		45 - 64	52084	915	70	436	29820	14698	6145	64 - 45				
65+		10976	426	27	333	3208	5640	1342	+65					
Not Stated		106	4	-	-	75	17	10	غير مبين					
Total		236151	2433	207	2797	160959	49469	20286	المجموع					

جدول (35 تابع): السكان الفلسطينيون 10 سنوات فأكثر المشتغلون والمتعطلون الذين سبق لهم العمل حسب الجنس والحالة الزوجية وفئات العمر بالسنوات والحالة العملية ونوع التجمع

Table (35 Cont.): Employed and Unemployed Ever Worked Palestinian Population 10 Years and Over by Sex, Marital Status, Age Groups in Years, Employment Status and Type of Locality

(المجموع، Total)

Sex	Marital Status	Age	المجموع Total	Employment Status					الحالة العملية				
				غير مبيّن Not Stated	أخرى Others	يعمل لدى الأسرة دون أجر Unpaid Family Member	مستخدم بأجر Wage Employee	يعمل لحسابه Self Employed	صاحب عمل Employer	العمر	الحالة الزوجية	الجنس	
	Divorced	12 - 14	-	-	-	-	-	-	-	-	14 - 12	مطلق	
		15 - 19	5	-	-	1	4	-	-	-	19 - 15		
		20 - 24	98	-	-	2	83	11	2	2	24 - 20		
		25 - 44	670	9	2	15	510	98	36	36	44 - 25		
		45 - 64	214	3	-	3	130	55	23	23	64 - 45		
		65+	37	1	-	2	15	16	3	3	+65		
		Not Stated	2	-	-	-	1	-	1	1	غير مبيّن		
	Total	1026	13	2	23	743	180	65	65	المجموع			
	Widowed	12 - 14	-	-	-	-	-	-	-	-	14 - 12	أرمل	
		15 - 19	1	-	-	-	1	-	-	-	19 - 15		
		20 - 24	7	-	-	-	7	-	-	-	24 - 20		
		25 - 44	71	1	-	2	49	11	8	8	44 - 25		
		45 - 64	303	11	-	4	159	104	25	25	64 - 45		
		65+	652	20	4	15	189	359	65	65	+65		
		Not Stated	1	-	-	-	1	-	-	-	غير مبيّن		
	Total	1035	32	4	21	406	474	98	98	المجموع			
	Not Stated	12 - 14	-	-	-	-	-	-	-	-	14 - 12	غير مبيّن	
		15 - 19	138	9	1	11	106	8	3	3	19 - 15		
		20 - 24	272	22	1	9	219	18	3	3	24 - 20		
		25 - 44	158	17	1	9	115	14	2	2	44 - 25		
		45 - 64	16	1	-	-	11	4	-	-	64 - 45		
		65+	1	-	-	-	-	1	-	-	+65		
		Not Stated	3	-	-	-	3	-	-	-	غير مبيّن		
	Total	588	49	3	29	454	45	8	8	المجموع			

جدول (35 تابع): السكان الفلسطينيون 10 سنوات فأكثر المشتغلون والمتعطلون الذين سبق لهم العمل حسب الجنس والحالة الزوجية وفئات العمر بالسنوات والحالة العملية ونوع التجمع

Table (35 Cont.): Employed and Unemployed Ever Worked Palestinian Population 10 Years and Over by Sex, Marital Status, Age Groups in Years, Employment Status and Type of Locality

(المجموع، Total)

Sex	Marital Status	Age	المجموع Total	Employment Status				الحالة العملية			العمر	الحالة الزوجية	الجنس
				غير مبين Not Stated	أخرى Others	يعمل لدى الأسرة دون أجر Unpaid Family Member	مستخدم بأجر Wage Employee	يعمل لحسابه Self Employed	صاحب عمل Employer				
Female	Total	12 - 14	2080	47	28	591	1347	67	-	14 - 12	المجموع		
		15 - 19	31651	670	153	2957	26100	1521	250	19 - 15			
		20 - 24	59950	721	69	2721	49740	5350	1349	24 - 20			
		25 - 44	177872	1214	129	2309	130981	30014	13225	44 - 25			
		45 - 64	53024	935	76	455	30356	14981	6221	64 - 45			
		65+	11728	448	34	354	3447	6030	1415	+65			
		Not Stated	220	4	-	7	165	28	16	غير مبين			
	Less than Age of Marriage	10 - 11	130	1	2	78	47	2	-	11 - 10	دون سن الزواج		
		Total	336655	4040	491	9472	242183	57993	22476	المجموع			
	Never Married	12 - 14	174	9	1	102	60	2	-	14 - 12	لم يتزوج أبداً	إناث	
		15 - 19	1468	45	12	251	1129	27	4	19 - 15			
		20 - 24	4920	58	11	202	4541	100	8	24 - 20			
		25 - 44	10078	88	21	393	9050	418	108	44 - 25			
		45 - 64	1814	15	19	94	1387	253	46	64 - 45			
		65+	141	6	17	9	71	30	8	+65			
		Not Stated	22	-	-	2	19	-	1	غير مبين			
		Total	18617	221	81	1053	16257	830	175	المجموع			
	Legally Married	12 - 14	3	-	-	1	2	-	-	14 - 12	عقد قرآن لأول مرة		
		15 - 19	114	1	-	16	95	2	-	19 - 15			
		20 - 24	460	6	2	12	431	8	1	24 - 20			
		25 - 44	325	1	-	5	300	14	5	44 - 25			
45 - 64		1	-	-	-	-	-	1	64 - 45				
65+		-	-	-	-	-	-	-	+65				
Not Stated		-	-	-	-	-	-	-	غير مبين				
Total	903	8	2	34	828	24	7	المجموع					

جدول (35 تابع): السكان الفلسطينيون 10 سنوات فأكثر المشتغلون والمتعطلون الذين سبق لهم العمل حسب الجنس والحالة الزوجية وفئات العمر بالسنوات والحالة العملية ونوع التجمع

Table (35 Cont.): Employed and Unemployed Ever Worked Palestinian Population 10 Years and Over by Sex, Marital Status, Age Groups in Years, Employment Status and Type of Locality

(المجموع، Total)

Sex	Marital Status	Age	المجموع Total	Employment Status					الحالة العملية				
				غير مبين Not Stated	أخرى Others	يعمل لدى الأسرة دون أجر Unpaid Family Member	مستخدم بأجر Wage Employee	يعمل لحسابه Self Employed	صاحب عمل Employer	العمر	الحالة الزوجية	الجنس	
	Married	12 - 14	-	-	-	-	-	-	-	-	14 - 12	متزوج	
		15 - 19	110	3	1	45	51	9	1	19 - 15			
		20 - 24	1605	25	2	194	1308	62	14	24 - 20			
		25 - 44	13712	82	24	1279	11135	892	300	44 - 25			
		45 - 64	3946	37	18	830	2468	498	95	64 - 45			
		65+	344	10	2	146	72	102	12	+65			
		Not Stated	7	-	-	-	6	1	-	غير مبين			
	Total	19724	157	47	2494	15040	1564	422	المجموع				
	Divorced	12 - 14	-	-	-	-	-	-	-	14 - 12	مطلق		
		15 - 19	17	-	-	2	14	1	-	19 - 15			
		20 - 24	107	4	2	1	94	6	-	24 - 20			
		25 - 44	873	9	-	12	774	63	15	44 - 25			
		45 - 64	320	2	1	8	255	44	10	64 - 45			
		65+	28	-	-	-	14	12	2	+65			
		Not Stated	3	-	-	-	3	-	-	غير مبين			
	Total	1348	15	3	23	1154	126	27	المجموع				
	Widowed	12 - 14	-	-	-	-	-	-	-	14 - 12	أرمل		
		15 - 19	2	-	-	-	2	-	-	19 - 15			
		20 - 24	10	-	-	-	10	-	-	24 - 20			
		25 - 44	566	4	-	15	428	103	16	44 - 25			
		45 - 64	1421	13	6	120	726	482	74	64 - 45			
65+		781	11	4	88	181	399	98	+65				
Not Stated		1	-	-	-	1	-	-	غير مبين				
Total	2781	28	10	223	1348	984	188	المجموع					

جدول (35 تابع): السكان الفلسطينيون 10 سنوات فأكثر المشتغلون والمتعطلون الذين سبق لهم العمل حسب الجنس والحالة الزوجية وفئات العمر بالسنوات والحالة العملية ونوع التجمع

Table (35 Cont.): Employed and Unemployed Ever Worked Palestinian Population 10 Years and Over by Sex, Marital Status, Age Groups in Years, Employment Status and Type of Locality

(المجموع، Total)

Sex	Marital Status	Age	المجموع Total	Employment Status					الحالة العملية				
				غير مبين Not Stated	أخرى Others	يعمل لدى الأسرة دون أجر Unpaid Family Member	مستخدم بأجر Wage Employee	يعمل لحسابه Self Employed	صاحب عمل Employer	العمر	الحالة الزوجية	الجنس	
Both Sexes	Not Stated	12 - 14	-	-	-	-	-	-	-	-	14 - 12	غير مبين	كلا الجنسين
		15 - 19	2	2	-	-	-	-	-	-	19 - 15		
		20 - 24	31	-	-	2	29	-	-	-	24 - 20		
		25 - 44	65	5	-	1	54	3	2	44 - 25			
		45 - 64	15	-	1	-	12	2	-	64 - 45			
		65+	3	-	-	-	1	2	-	+65			
		Not Stated	1	-	-	-	1	-	-	غير مبين			
	Total	117	7	1	3	97	7	2	المجموع				
	Total	12 - 14	177	9	1	103	62	2	-	14 - 12	المجموع		
		15 - 19	1713	51	13	314	1291	39	5	19 - 15			
		20 - 24	7133	93	17	411	6413	176	23	24 - 20			
		25 - 44	25619	189	45	1705	21741	1493	446	44 - 25			
		45 - 64	7517	67	45	1052	4848	1279	226	64 - 45			
		65+	1297	27	23	243	339	545	120	+65			
		Not Stated	34	-	-	2	30	1	1	غير مبين			
	Less than Age of Marriage	10 - 11	33	2	-	30	1	-	-	11 - 10	دون سن الزواج		
		Total	43523	438	144	3860	34725	3535	821	المجموع			
	Never Married	12 - 14	2252	56	29	692	1406	69	-	14 - 12	لم يتزوج أبداً		
		15 - 19	31338	672	163	3128	25745	1409	221	19 - 15			
		20 - 24	43729	596	64	2275	36841	3192	761	24 - 20			
		25 - 44	29352	324	46	1088	24102	2858	934	44 - 25			
		45 - 64	2215	20	25	106	1619	371	74	64 - 45			
		65+	203	7	20	13	106	44	13	+65			
Not Stated		123	-	-	9	97	11	6	غير مبين				
Total	109212	1675	347	7311	89916	7954	2009	المجموع					

جدول (35 تابع): السكان الفلسطينيون 10 سنوات فأكثر المشتغلون والمتعطلون الذين سبق لهم العمل حسب الجنس والحالة الزوجية وفئات العمر بالسنوات والحالة العملية ونوع التجمع

Table (35 Cont.): Employed and Unemployed Ever Worked Palestinian Population 10 Years and Over by Sex, Marital Status, Age Groups in Years, Employment Status and Type of Locality

(المجموع، Total)

Sex	Marital Status	Age	المجموع Total	Employment Status				الحالة العملية			العمر	الحالة الزوجية	الجنس
				غير مبين Not Stated	أخرى Others	يعمل لدى الأسرة دون أجر Unpaid Family Member	مستخدم بأجر Wage Employee	يعمل لحسابه Self Employed	صاحب عمل Employer				
	Legally Married	12 - 14	5	-	-	2	3	-	-	-	14 - 12	عقد قرآن لأول مرة	
		15 - 19	729	14	-	42	616	46	11	19 - 15			
		20 - 24	3989	30	7	149	3421	318	64	24 - 20			
		25 - 44	3296	22	2	107	2692	357	116	44 - 25			
		45 - 64	7	-	-	-	4	2	1	64 - 45			
		65+	-	-	-	-	-	-	-	+65			
		Not Stated	7	-	-	-	7	-	-	غير مبين			
	Married	Total	8033	66	9	300	6743	723	192	المجموع			
		12 - 14	-	-	-	-	-	-	-	14 - 12	متزوج		
		15 - 19	1132	24	2	87	903	96	20	19 - 15			
		20 - 24	18840	162	12	694	15449	1981	542	24 - 20			
		25 - 44	168440	1012	123	2765	123998	28000	12542	44 - 25			
		45 - 64	56030	952	88	1266	32288	15196	6240	64 - 45			
		65+	11320	436	29	479	3280	5742	1354	+65			
	Not Stated	113	4	-	-	81	18	10	غير مبين				
	Divorced	Total	255875	2590	254	5291	175999	51033	20708	المجموع			
		12 - 14	-	-	-	-	-	-	-	14 - 12	مطلق		
		15 - 19	22	-	-	3	18	1	-	19 - 15			
		20 - 24	205	4	2	3	177	17	2	24 - 20			
		25 - 44	1543	18	2	27	1284	161	51	44 - 25			
		45 - 64	534	5	1	11	385	99	33	64 - 45			
65+		65	1	-	2	29	28	5	+65				
Not Stated	5	-	-	-	4	-	1	غير مبين					
Total	2374	28	5	46	1897	306	92	المجموع					

جدول (35 تابع): السكان الفلسطينيون 10 سنوات فأكثر المشتغلون والمتعطلون الذين سبق لهم العمل حسب الجنس والحالة الزوجية وفئات العمر بالسنوات والحالة العملية ونوع التجمع

Table (35 Cont.): Employed and Unemployed Ever Worked Palestinian Population 10 Years and Over by Sex, Marital Status, Age Groups in Years, Employment Status and Type of Locality

(المجموع، Total)

Sex	Marital Status	Age	المجموع Total	Employment Status				الحالة العملية			العمر	الحالة الزوجية	الجنس
				غير مبيّن Not Stated	أخرى Others	يعمل لدى الأسرة دون أجر Unpaid Family Member	مستخدم بأجر Wage Employee	يعمل لحسابه Self Employed	صاحب عمل Employer				
	Widowed	12 - 14	-	-	-	-	-	-	-	-	14 - 12	أرمل	
		15 - 19	3	-	-	-	3	-	-	-	19 - 15		
		20 - 24	17	-	-	-	17	-	-	-	24 - 20		
		25 - 44	637	5	-	17	477	114	24	24	44 - 25		
		45 - 64	1724	24	6	124	885	586	99	99	64 - 45		
		65+	1433	31	8	103	370	758	163	163	+65		
		Not Stated	2	-	-	-	2	-	-	-	غير مبيّن		
	Total	3816	60	14	244	1754	1458	286	286	المجموع			
	Not Stated	12 - 14	-	-	-	-	-	-	-	-	14 - 12	غير مبيّن	
		15 - 19	140	11	1	11	106	8	3	3	19 - 15		
		20 - 24	303	22	1	11	248	18	3	3	24 - 20		
		25 - 44	223	22	1	10	169	17	4	4	44 - 25		
		45 - 64	31	1	1	-	23	6	-	-	64 - 45		
		65+	4	-	-	-	1	3	-	-	+65		
		Not Stated	4	-	-	-	4	-	-	-	غير مبيّن		
	Total	705	56	4	32	551	52	10	10	المجموع			
	Total	12 - 14	2257	56	29	694	1409	69	-	-	14 - 12	المجموع	
		15 - 19	33364	721	166	3271	27391	1560	255	255	19 - 15		
		20 - 24	67083	814	86	3132	56153	5526	1372	1372	24 - 20		
		25 - 44	203491	1403	174	4014	152722	31507	13671	13671	44 - 25		
		45 - 64	60541	1002	121	1507	35204	16260	6447	6447	64 - 45		
		65+	13025	475	57	597	3786	6575	1535	1535	+65		
		Not Stated	254	4	-	9	195	29	17	17	غير مبيّن		
	Less than Age of Marriage	10 - 11	163	3	2	108	48	2	-	-	11 - 10	دون سن الزواج	
		Total	380178	4478	635	13332	276908	61528	23297	23297	المجموع		

جدول 36: السكان الفلسطينيون 10 سنوات فأكثر المشتغلون والمتعطلون الذين سبق لهم العمل حسب الجنس وفئات العمر بالسنوات والحالة العمالية ونوع التجمع

Table 36: Employed and Unemployed Ever Worked Palestinian Population 10 Years and Over by Sex, Age Groups in Years, Employment Status and Type of Locality (Urban, حضر)

العمر والجنس Age and Sex	المجموع Total	الحالة العمالية Employment Status					صاحب عمل Employer	العمر والجنس Age and Sex
		غير مبين Not Stated	أخرى Others	يعمل لدى الأسرة دون أجر Unpaid Family Member	مستخدم بأجر Wage Employee	يعمل لحسابه Self Employed		
Male								ذكور
10 - 14	1090	24	16	218	797	35	-	14 - 10
15 - 19	14036	283	98	1365	11298	843	149	19 - 15
20 - 24	26409	298	48	1317	21160	2758	828	24 - 20
25 - 44	85292	547	73	1182	58841	15902	8747	44 - 25
45 - 64	27924	480	40	110	15559	7459	4276	64 - 45
65+	5292	218	20	87	1710	2349	908	+65
Not Stated	97	1	-	4	70	12	10	غير مبين
Total	160140	1851	295	4283	109435	29358	14918	المجموع
Female								إناث
10 - 14	44	6	1	12	24	1	-	14 - 10
15 - 19	688	24	5	49	594	14	2	19 - 15
20 - 24	3760	43	4	81	3544	77	11	24 - 20
25 - 44	14551	112	31	379	13032	680	317	44 - 25
45 - 64	4315	37	38	249	3349	493	149	64 - 45
65+	540	15	18	76	190	185	56	+65
Not Stated	15	-	-	1	13	1	-	غير مبين
Total	23913	237	97	847	20746	1451	535	المجموع
Both Sexes								كلا الجنسين
10 - 14	1134	30	17	230	821	36	-	14 - 10
15 - 19	14724	307	103	1414	11892	857	151	19 - 15
20 - 24	30169	341	52	1398	24704	2835	839	24 - 20
25 - 44	99843	659	104	1561	71873	16582	9064	44 - 25
45 - 64	32239	517	78	359	18908	7952	4425	64 - 45
65+	5832	233	38	163	1900	2534	964	+65
Not Stated	112	1	-	5	83	13	10	غير مبين
Total	184053	2088	392	5130	130181	30809	15453	المجموع

جدول (36 تابع): السكان الفلسطينيون 10 سنوات فأكثر المشتغلون والمتعطلون الذين سبق لهم العمل حسب الجنس وفئات العمر بالسنوات والحالة العملية ونوع التجمع

Table (36 Cont.): Employed and Unemployed Ever Worked Palestinian Population 10 Years and Over by Sex, Age Groups in Years, Employment Status and Type of Locality (ريف, Rural)

العمر والجنس	المجموع Total	الحالة العملية					العمر والجنس	
		غير مبين Not Stated	أخرى Others	يعمل لدى الأسرة دون أجر Unpaid Family Member	مستخدم بأجر Wage Employee	يعمل لحسابه Self Employed		صاحب عمل Employer
Male								ذكور
10 - 14	969	18	5	427	493	26	-	14 - 10
15 - 19	15487	344	31	1486	12979	557	90	19 - 15
20 - 24	29357	368	18	1337	24904	2278	452	24 - 20
25 - 44	80476	574	54	1091	62414	12434	3909	44 - 25
45 - 64	22169	391	34	341	12787	6856	1760	64 - 45
65+	5860	205	13	265	1412	3488	477	+65
Not Stated	107	1	-	3	82	15	6	غير مبين
Total	154425	1901	155	4950	115071	25654	6694	المجموع
Female								إناث
10 - 14	153	4	-	114	34	1	-	14 - 10
15 - 19	862	25	6	261	548	19	3	19 - 15
20 - 24	2639	42	8	324	2175	79	11	24 - 20
25 - 44	8825	53	10	1309	6621	720	112	44 - 25
45 - 64	2685	26	7	795	1063	723	71	64 - 45
65+	690	12	5	164	99	348	62	+65
Not Stated	15	-	-	1	13	-	1	غير مبين
Total	15869	162	36	2968	10553	1890	260	المجموع
Both Sexes								كلا الجنسين
10 - 14	1122	22	5	541	527	27	-	14 - 10
15 - 19	16349	369	37	1747	13527	576	93	19 - 15
20 - 24	31996	410	26	1661	27079	2357	463	24 - 20
25 - 44	89301	627	64	2400	69035	13154	4021	44 - 25
45 - 64	24854	417	41	1136	13850	7579	1831	64 - 45
65+	6550	217	18	429	1511	3836	539	+65
Not Stated	122	1	-	4	95	15	7	غير مبين
Total	170294	2063	191	7918	125624	27544	6954	المجموع

جدول (36 تابع): السكان الفلسطينيون 10 سنوات فأكثر المشتغلون والمتعطلون الذين سبق لهم العمل حسب الجنس وفئات العمر بالسنوات والحالة العملية ونوع التجمع

Table (36 Cont.): Employed and Unemployed Ever Worked Palestinian Population 10 Years and Over by Sex, Age Groups in Years, Employment Status and Type of Locality (Camps, مخيمات)

Age and Sex	المجموع Total	Employment Status						العمر والجنس
		غير مبين Not Stated	أخرى Others	يعمل لدى الأسرة دون أجر Unpaid Family Member	مستخدم بأجر Wage Employee	يعمل لحسابه Self Employed	صاحب عمل Employer	
Male								ذكور
10 - 14	151	6	9	24	104	8	-	14 - 10
15 - 19	2128	43	24	106	1823	121	11	19 - 15
20 - 24	4184	55	3	67	3676	314	69	24 - 20
25 - 44	12104	93	2	36	9726	1678	569	44 - 25
45 - 64	2931	64	2	4	2010	666	185	64 - 45
65+	576	25	1	2	325	193	30	+65
Not Stated	16	2	-	-	13	1	-	غير مبين
Total	22090	288	41	239	17677	2981	864	المجموع
Female								إناث
10 - 14	13	1	-	7	5	-	-	14 - 10
15 - 19	163	2	2	4	149	6	-	19 - 15
20 - 24	734	8	5	6	694	20	1	24 - 20
25 - 44	2243	24	4	17	2088	93	17	44 - 25
45 - 64	517	4	-	8	436	63	6	64 - 45
65+	67	-	-	3	50	12	2	+65
Not Stated	4	-	-	-	4	-	-	غير مبين
Total	3741	39	11	45	3426	194	26	المجموع
Both Sexes								كلا الجنسين
10 - 14	164	7	9	31	109	8	-	14 - 10
15 - 19	2291	45	26	110	1972	127	11	19 - 15
20 - 24	4918	63	8	73	4370	334	70	24 - 20
25 - 44	14347	117	6	53	11814	1771	586	44 - 25
45 - 64	3448	68	2	12	2446	729	191	64 - 45
65+	643	25	1	5	375	205	32	+65
Not Stated	20	2	-	-	17	1	-	غير مبين
Total	25831	327	52	284	21103	3175	890	المجموع

جدول (36 تابع): السكان الفلسطينيون 10 سنوات فأكثر المشتغلون والمتعطلون الذين سبق لهم العمل حسب الجنس وفئات العمر بالسنوات والحالة العملية ونوع التجمع

Table (36 Cont.): Employed and Unemployed Ever Worked Palestinian Population 10 Years and Over by Sex, Age Groups in Years, Employment Status and Type of Locality
(المجموع، Total)

Age and Sex	المجموع Total	Employment Status					الحالة العملية		العمر والجنس
		غير مبين Not Stated	أخرى Others	يعمل لدى الأسرة دون أجر Unpaid Family Member	مستخدم بأجر Wage Employee	يعمل لحسابه Self Employed	صاحب عمل Employer		
Male									ذكور
10 - 14	2210	48	30	669	1394	69	-	14 - 10	
15 - 19	31651	670	153	2957	26100	1521	250	19 - 15	
20 - 24	59950	721	69	2721	49740	5350	1349	24 - 20	
25 - 44	177872	1214	129	2309	130981	30014	13225	44 - 25	
45 - 64	53024	935	76	455	30356	14981	6221	64 - 45	
65+	11728	448	34	354	3447	6030	1415	+65	
Not Stated	220	4	-	7	165	28	16	غير مبين	
Total	336655	4040	491	9472	242183	57993	22476	المجموع	
Female								إناث	
10 - 14	210	11	1	133	63	2	-	14 - 10	
15 - 19	1713	51	13	314	1291	39	5	19 - 15	
20 - 24	7133	93	17	411	6413	176	23	24 - 20	
25 - 44	25619	189	45	1705	21741	1493	446	44 - 25	
45 - 64	7517	67	45	1052	4848	1279	226	64 - 45	
65+	1297	27	23	243	339	545	120	+65	
Not Stated	34	-	-	2	30	1	1	غير مبين	
Total	43523	438	144	3860	34725	3535	821	المجموع	
Both Sexes								كلا الجنسين	
10 - 14	2420	59	31	802	1457	71	-	14 - 10	
15 - 19	33364	721	166	3271	27391	1560	255	19 - 15	
20 - 24	67083	814	86	3132	56153	5526	1372	24 - 20	
25 - 44	203491	1403	174	4014	152722	31507	13671	44 - 25	
45 - 64	60541	1002	121	1507	35204	16260	6447	64 - 45	
65+	13025	475	57	597	3786	6575	1535	+65	
Not Stated	254	4	-	9	195	29	17	غير مبين	
Total	380178	4478	635	13332	276908	61528	23297	المجموع	

جدول 37: السكان الفلسطينيون 10 سنوات فأكثر المشتغلون والمتعطلون الذين سبق لهم العمل حسب الجنس وفئات العمر بالسنوات والمهنة الرئيسية ونوع التجمع

Table 37: Employed and Unemployed Ever Worked Palestinian Population 10 Years and Over by Sex, Age Groups in Years, Main Occupation and Type of Locality

(حضر, Urban)

Age and Sex	المجموع Total	المهنة الرئيسية										العمر والجنس
		غير مبين Not Stated	المهن الأولية Elementary Occupations	مشغلو الآلات ومجموعها Plant, Machine Operators and Assemblers	العاملون في الحرف وما اليها من المهن Crafts and Related Workers	العمال المهرة في الزراعة وصيد الأسماك Skilled Agricultural and Fishery Workers	العاملون في الخدمات والباعة في المحلات التجارية والأسواق Services and Sales Workers	الكتابة Clerks	الفنيون والمتخصصون المساعدون Technicians and Associate Professionals	المتخصصون Professionals	المشروعون وموظفو الإدارة العليا Legislators and Managers	
Male												ذكور
10 - 14	1090	15	265	-	542	75	190	3	-	-	-	14 - 10
15 - 19	14036	204	4633	1180	5082	475	2281	65	108	-	8	19 - 15
20 - 24	26409	236	7699	2772	8267	569	4907	588	658	540	173	24 - 20
25 - 44	85292	512	18538	9264	22652	2086	15365	2599	4029	7193	3054	44 - 25
45 - 64	27924	461	4775	2275	5517	1986	5563	1032	1865	2402	2048	64 - 45
65+	5292	176	781	267	659	1424	1317	139	166	108	255	+65
Not Stated	97	-	23	7	19	4	17	5	3	16	3	غير مبين
Total	160140	1604	36714	15765	42738	6619	29640	4431	6829	10259	5541	المجموع
Female												إناث
10 - 14	44	5	4	-	18	10	7	-	-	-	-	14 - 10
15 - 19	688	18	69	9	314	34	84	113	46	-	1	19 - 15
20 - 24	3760	42	116	37	574	51	315	975	817	771	62	24 - 20
25 - 44	14551	120	646	79	1611	321	1119	2059	3810	4144	642	44 - 25
45 - 64	4315	35	496	15	418	416	377	191	1430	562	375	64 - 45
65+	540	8	85	1	56	235	54	8	53	15	25	+65
Not Stated	15	-	-	-	-	-	4	3	3	4	1	غير مبين
Total	23913	228	1416	141	2991	1067	1960	3349	6159	5496	1106	المجموع
Both Sexes												كلا الجنسين
10 - 14	1134	20	269	-	560	85	197	3	-	-	-	14 - 10
15 - 19	14724	222	4702	1189	5396	509	2365	178	154	-	9	19 - 15
20 - 24	30169	278	7815	2809	8841	620	5222	1563	1475	1311	235	24 - 20
25 - 44	99843	632	19184	9343	24263	2407	16484	4658	7839	11337	3696	44 - 25
45 - 64	32239	496	5271	2290	5935	2402	5940	1223	3295	2964	2423	64 - 45
65+	5832	184	866	268	715	1659	1371	147	219	123	280	+65
Not Stated	112	-	23	7	19	4	21	8	6	20	4	غير مبين
Total	184053	1832	38130	15906	45729	7686	31600	7780	12988	15755	6647	المجموع

جدول (37 تابع): السكان الفلسطينيون 10 سنوات فأكثر المشتغلون والمتعطلون الذين سبق لهم العمل حسب الجنس وفئات العمر بالسنوات والمهنة الرئيسية ونوع التجمع

Table (37 Cont.): Employed and Unemployed Ever Worked Palestinian Population 10 Years and Over by Sex, Age Groups in Years, Main Occupation and Type of Locality (ريف, Rural)

العمر والجنس	المجموع Total	المهنة الرئيسية										العمر والجنس
		غير مبين Not Stated	المهن الأولية Elementary Occupations	مشغلو الآلات ومجموعها Plant, Machine Operators and Assemblers	العمالون في الحرف وما البها من المهن Crafts and Related Workers	العمال المهرة في الزراعة وصيد الأسماك Skilled Agricultural and Fishery Workers	العمالون في الخدمات والباعة في المحلات التجارية والأسواق Services and Sales Workers	الكتبة Clerks	الفنيون والمتخصصون المساعدون Technicians and Associate Professionals	المتخصصون Professionals	المشروعون وموظفو الإدارة العليا Legislators and Managers	
Male												ذكور
10 - 14	969	16	372	-	194	310	76	1	-	-	-	14 - 10
15 - 19	15487	245	8182	755	3379	1100	1714	47	62	-	3	19 - 15
20 - 24	29357	266	12819	2278	7322	1306	3944	437	516	411	58	24 - 20
25 - 44	80476	464	25575	7997	20985	4186	9126	1967	3739	5025	1412	44 - 25
45 - 64	22169	323	5393	1724	3674	4740	2661	474	1231	1053	896	64 - 45
65+	5860	122	928	144	299	3507	660	42	72	13	73	+65
Not Stated	107	-	28	5	15	13	15	2	9	14	6	غير مبين
Total	154425	1436	53297	12903	35868	15162	18196	2970	5629	6516	2448	المجموع
Female												إناث
10 - 14	153	4	54	-	22	71	2	-	-	-	-	14 - 10
15 - 19	862	18	145	19	382	180	23	58	37	-	-	19 - 15
20 - 24	2639	35	189	27	698	239	137	398	543	365	8	24 - 20
25 - 44	8825	38	918	91	1634	1329	452	583	2048	1573	159	44 - 25
45 - 64	2685	12	598	8	191	1248	151	22	290	91	74	64 - 45
65+	690	9	104	1	20	509	40	-	4	1	2	+65
Not Stated	15	-	3	-	2	1	-	3	4	1	1	غير مبين
Total	15869	116	2011	146	2949	3577	805	1064	2926	2031	244	المجموع
Both Sexes												كلا الجنسين
10 - 14	1122	20	426	-	216	381	78	1	-	-	-	14 - 10
15 - 19	16349	263	8327	774	3761	1280	1737	105	99	-	3	19 - 15
20 - 24	31996	301	13008	2305	8020	1545	4081	835	1059	776	66	24 - 20
25 - 44	89301	502	26493	8088	22619	5515	9578	2550	5787	6598	1571	44 - 25
45 - 64	24854	335	5991	1732	3865	5988	2812	496	1521	1144	970	64 - 45
65+	6550	131	1032	145	319	4016	700	42	76	14	75	+65
Not Stated	122	-	31	5	17	14	15	5	13	15	7	غير مبين
Total	170294	1552	55308	13049	38817	18739	19001	4034	8555	8547	2692	المجموع

جدول (37 تابع): السكان الفلسطينيون 10 سنوات فأكثر المشتغلون والمتعطلون الذين سبق لهم العمل حسب الجنس وفئات العمر بالسنوات والمهنة الرئيسية ونوع التجمع

Table (37 Cont.): Employed and Unemployed Ever Worked Palestinian Population 10 Years and Over by Sex, Age Groups in Years, Main Occupation and Type of Locality
(Camps, مخيمات)

العمر والجنس Age and Sex	المجموع Total	المهنة الرئيسية Main Occupation										العمر والجنس Age and Sex
		غير مبين Not Stated	المهن الأولية Elementary Occupations	مشغلو الآلات ومجموعها Plant, Machine Operators and Assemblers	العاملون في الحرف وما إليها من المهن Crafts and Related Workers	العمال المهرة في الزراعة وصيد الأسماك Skilled Agricultural and Fishery Workers	العاملون في الخدمات والباعة في المحلات التجارية والأسواق Services and Sales Workers	الكتبة Clerks	الفنيون والمتخصصون المساعدون Technicians and Associate Professionals	المتخصصون Professionals	المشروعون وموظفو الإدارة العليا Legislators and Managers	
Male												ذكور
10 - 14	151	5	52	-	63	8	23	-	-	-	-	14 - 10
15 - 19	2128	33	920	88	614	37	413	9	14	-	-	19 - 15
20 - 24	4184	32	1614	260	1079	29	911	106	97	43	13	24 - 20
25 - 44	12104	68	3942	1093	3003	99	1940	423	783	562	191	44 - 25
45 - 64	2931	50	1054	291	569	64	499	88	178	72	66	64 - 45
65+	576	16	263	27	64	30	156	8	5	1	6	+65
Not Stated	16	2	6	1	2	-	1	2	2	-	-	غير مبين
Total	22090	206	7851	1760	5394	267	3943	636	1079	678	276	المجموع
Female												إناث
10 - 14	13	1	2	-	3	6	1	-	-	-	-	14 - 10
15 - 19	163	3	26	6	85	3	24	8	8	-	-	19 - 15
20 - 24	734	6	44	9	224	4	75	116	151	104	1	24 - 20
25 - 44	2243	19	311	15	437	11	165	183	807	270	25	44 - 25
45 - 64	517	5	283	7	48	13	71	6	66	9	9	64 - 45
65+	67	-	43	-	3	4	15	-	2	-	-	+65
Not Stated	4	-	-	-	1	-	-	-	3	-	-	غير مبين
Total	3741	34	709	37	801	41	351	313	1037	383	35	المجموع
Both Sexes												كلا الجنسين
10 - 14	164	6	54	-	66	14	24	-	-	-	-	14 - 10
15 - 19	2291	36	946	94	699	40	437	17	22	-	-	19 - 15
20 - 24	4918	38	1658	269	1303	33	986	222	248	147	14	24 - 20
25 - 44	14347	87	4253	1108	3440	110	2105	606	1590	832	216	44 - 25
45 - 64	3448	55	1337	298	617	77	570	94	244	81	75	64 - 45
65+	643	16	306	27	67	34	171	8	7	1	6	+65
Not Stated	20	2	6	1	3	-	1	2	5	-	-	غير مبين
Total	25831	240	8560	1797	6195	308	4294	949	2116	1061	311	المجموع

جدول (37 تابع): السكان الفلسطينيون 10 سنوات فأكثر المشتغلون والمتعطلون الذين سبق لهم العمل حسب الجنس وفئات العمر بالسنوات والمهنة الرئيسية ونوع التجمع

Table (37 Cont.): Employed and Unemployed Ever Worked Palestinian Population 10 Years and Over by Sex, Age Groups in Years, Main Occupation and Type of Locality
(المجموع، Total)

العمر والجنس Age and Sex	المجموع Total	المهنة الرئيسية Main Occupation										العمر والجنس Age and Sex
		غير مبين Not Stated	المهن الأولية Elementary Occupations	مشغلو الآلات ومجموعها Plant, Machine Operators and Assemblers	العاملون في الحرف وما إليها من المهن Crafts and Related Workers	العمال المهرة في الزراعة وصيد الأسماك Skilled Agricultural and Fishery Workers	العاملون في الخدمات والباة في المحلات التجارية والأسواق Services and Sales Workers	الكتبة Clerks	الفنيون والمتخصصون المساعدون Technicians and Associate Professionals	المتخصصون Professionals	المشروعون وموظفو الإدارة العليا Legislators and Managers	
Male												ذكور
10 - 14	2210	36	689	-	799	393	289	4	-	-	-	14 - 10
15 - 19	31651	482	13735	2023	9075	1612	4408	121	184	-	11	19 - 15
20 - 24	59950	534	22132	5310	16668	1904	9762	1131	1271	994	244	24 - 20
25 - 44	177872	1044	48055	18354	46640	6371	26431	4989	8551	12780	4657	44 - 25
45 - 64	53024	834	11222	4290	9760	6790	8723	1594	3274	3527	3010	64 - 45
65+	11728	314	1972	438	1022	4961	2133	189	243	122	334	+65
Not Stated	220	2	57	13	36	17	33	9	14	30	9	غير مبين
Total	336655	3246	97862	30428	84000	22048	51779	8037	13537	17453	8265	المجموع
Female												إناث
10 - 14	210	10	60	-	43	87	10	-	-	-	-	14 - 10
15 - 19	1713	39	240	34	781	217	131	179	91	-	1	19 - 15
20 - 24	7133	83	349	73	1496	294	527	1489	1511	1240	71	24 - 20
25 - 44	25619	177	1875	185	3682	1661	1736	2825	6665	5987	826	44 - 25
45 - 64	7517	52	1377	30	657	1677	599	219	1786	662	458	64 - 45
65+	1297	17	232	2	79	748	109	8	59	16	27	+65
Not Stated	34	-	3	-	3	1	4	6	10	5	2	غير مبين
Total	43523	378	4136	324	6741	4685	3116	4726	10122	7910	1385	المجموع
Both Sexes												كلا الجنسين
10 - 14	2420	46	749	-	842	480	299	4	-	-	-	14 - 10
15 - 19	33364	521	13975	2057	9856	1829	4539	300	275	-	12	19 - 15
20 - 24	67083	617	22481	5383	18164	2198	10289	2620	2782	2234	315	24 - 20
25 - 44	203491	1221	49930	18539	50322	8032	28167	7814	15216	18767	5483	44 - 25
45 - 64	60541	886	12599	4320	10417	8467	9322	1813	5060	4189	3468	64 - 45
65+	13025	331	2204	440	1101	5709	2242	197	302	138	361	+65
Not Stated	254	2	60	13	39	18	37	15	24	35	11	غير مبين
Total	380178	3624	101998	30752	90741	26733	54895	12763	23659	25363	9650	المجموع

جدول 38: السكان الفلسطينيون 10 سنوات فأكثر المشتغلون والمتعطلون الذين سبق لهم العمل حسب الجنس والحالة الزوجية وفئات العمر بالسنوات والمهنة الرئيسية

Table 38: Employed and Unemployed Ever Worked Palestinian Population 10 Years and Over by Sex, Marital Status, Age Groups in Years and Main Occupation

Sex	Marital Status	Age	المجموع Total	المهنة الرئيسية										العمر	الحالة الزوجية	الجنس
				Main Occupation												
				غير مبين Not Stated	المهن الأولية Elementary Occupations	مشغلو الآلات ومجموعها Plant, Machine Operators and Assemblers	العمالون في الحرف وما إليها من المهن Crafts and Related Workers	العمال المهرة في الزراعة وصيد الأسماك Skilled Agricultural and Fishery Workers	العمالون في الخدمات والباعة في المحلات التجارية والأسواق Services and Sales Workers	الكتبة Clerks	الفنيون والمتخصصون والمساعدون Technicians and Associate Professionals	المتخصصون Professionals	المشروعون وموظفو الإدارة العليا Legislators and Managers			
Male	Never Married	12 - 14	2078	34	645	-	767	353	275	4	-	-	-	14 - 12	لم يتزوج أبداً	ذكور
		15 - 19	29870	461	12869	1879	8672	1552	4135	115	177	-	10	19 - 15		
		20 - 24	38809	425	13489	3150	10942	1249	6681	902	974	839	158	24 - 20		
		25 - 44	19274	210	4323	1469	4327	713	3319	890	1119	2478	426	44 - 25		
		45 - 64	401	6	90	14	54	51	72	14	14	57	29	64 - 45		
		65+	62	-	20	1	7	8	13	3	3	4	3	+65		
		Not Stated	101	-	37	7	20	7	16	2	5	5	2	غير مبين		
	Legally Married	Total	90595	1136	31473	6520	24789	3933	14511	1930	2292	3383	628	المجموع		
		12 - 14	2	-	1	-	-	1	-	-	-	-	-	14 - 12	عقد قران لأول مرة	
		15 - 19	615	6	302	47	152	13	90	3	2	-	-	19 - 15		
		20 - 24	3529	15	1379	310	976	99	557	54	69	58	12	24 - 20		
		25 - 44	2971	19	767	220	687	83	532	97	150	357	59	44 - 25		
		45 - 64	6	-	1	-	1	1	1	-	-	2	-	64 - 45		
		65+	-	-	-	-	-	-	-	-	-	-	-	+65		
	Not Stated	7	-	1	1	-	-	3	-	-	2	-	غير مبين			
	Married	Total	7130	40	2451	578	1816	197	1183	154	221	419	71	المجموع		
		12 - 14	-	-	-	-	-	-	-	-	-	-	-	14 - 12	متزوج	
		15 - 19	1022	5	509	86	219	41	156	2	3	-	1	19 - 15		
		20 - 24	17235	79	7132	1805	4654	551	2467	166	222	88	71	24 - 20		
		25 - 44	154728	794	42723	16603	41425	5536	22414	3966	7246	9874	4147	44 - 25		
		45 - 64	52084	814	11020	4230	9604	6663	8562	1565	3235	3436	2955	64 - 45		
		65+	10976	302	1834	416	929	4665	2002	176	219	113	320	+65		
		Not Stated	106	2	17	4	14	10	13	7	9	23	7	غير مبين		
		Total	236151	1996	63235	23144	56845	17466	35614	5882	10934	13534	7501	المجموع		

جدول (38 تابع): السكان الفلسطينيون 10 سنوات فأكثر المشتغلون والمتعطلون الذين سبق لهم العمل حسب الجنس والحالة الزوجية وفئات العمر بالسنوات والمهنة الرئيسية

Table (38 Cont.): Employed and Unemployed Ever Worked Palestinian Population 10 Years and Over by Sex, Marital Status, Age Groups in Years and Main Occupation

Sex	Marital Status	Age	المجموع Total	المهنة الرئيسية										العمر	الحالة الزوجية	الجنس	
				Main Occupation													
				غير مبين	المهن الأولية	مشغلو الآلات ومجموعها	العمالون في الحرف وما إليها من المهن	العمال المهرة في الزراعة وصيد الأسماك	العمالون في الخدمات والباعة في المحلات التجارية والأسواق	الكتبة	الفنيون والمتخصصون والمساعدون	المتخصصون	المشروعون وموظفو الإدارة العليا				
Not Stated	Elementary Occupations	Plant, Machine Operators and Assemblers	Crafts and Related Workers	Skilled Agricultural and Fishery Workers	Services and Sales Workers	Clerks	Technicians and Associate Professionals	Professionals	Legislators and Managers								
	Divorced	12 - 14	-	-	-	-	-	-	-	-	-	-	-	-	14 - 12	مطلق	
		15 - 19	5	-	4	-	-	1	-	-	-	-	-	-	19 - 15		
		20 - 24	98	-	43	14	22	3	14	-	-	1	1	24 - 20			
		25 - 44	670	6	184	45	158	28	130	27	24	47	21	44 - 25			
		45 - 64	214	3	37	22	40	23	35	6	11	24	13	64 - 45			
		65+	37	-	11	2	4	11	7	-	1	1	-	+65			
		Not Stated	2	-	1	-	1	-	-	-	-	-	-	-	غير مبين		
		Total	1026	9	280	83	225	66	186	33	36	73	35	المجموع			
	Widowed	12 - 14	-	-	-	-	-	-	-	-	-	-	-	-	14 - 12	أرمل	
		15 - 19	1	-	-	1	-	-	-	-	-	-	-	-	19 - 15		
		20 - 24	7	-	3	1	1	-	2	-	-	-	-	-	24 - 20		
		25 - 44	71	1	20	5	12	6	14	2	1	7	3	44 - 25			
		45 - 64	303	10	72	21	60	51	49	9	12	8	11	64 - 45			
		65+	652	12	107	19	82	276	111	10	20	4	11	+65			
		Not Stated	1	-	1	-	-	-	-	-	-	-	-	-	غير مبين		
		Total	1035	23	203	47	155	333	176	21	33	19	25	المجموع			
	Not Stated	12 - 14	-	-	-	-	-	-	-	-	-	-	-	-	14 - 12	غير مبين	
		15 - 19	138	10	51	10	32	5	27	1	2	-	-	-	19 - 15		
		20 - 24	272	15	86	30	73	2	41	9	6	8	2	24 - 20			
		25 - 44	158	14	38	12	31	5	22	7	11	17	1	44 - 25			
		45 - 64	16	1	2	3	1	1	4	-	2	-	2	64 - 45			
65+		1	-	-	-	-	1	-	-	-	-	-	+65				
Not Stated		3	-	-	1	1	-	1	-	-	-	-	-	غير مبين			
Total		588	40	177	56	138	14	95	17	21	25	5	المجموع				

جدول (38 تابع): السكان الفلسطينيون 10 سنوات فأكثر المشتغلون والمتعطلون الذين سبق لهم العمل حسب الجنس والحالة الزوجية وفئات العمر بالسنوات والمهنة الرئيسية

Table (38 Cont.): Employed and Unemployed Ever Worked Palestinian Population 10 Years and Over by Sex, Marital Status, Age Groups in Years and Main Occupation

Sex	Marital Status	Age	المجموع Total	المهنة الرئيسية									العمر	الحالة الزوجية	الجنس			
				Main Occupation														
				غير مبين	المهن الأولية	مشغلو الآلات ومجموعها	العمالون في الحرف وما إليها من المهن	العمال المهرة في الزراعة وصيد الأسماك	العمالون في الخدمات والباعة في المحلات التجارية والأسواق	الكتبة	الفنيون والمتخصصون والمساعدون	المتخصصون				المشغرون وموظفو الإدارة العليا		
Not Stated	Elementary Occupations	Plant, Machine Operators and Assemblers	Crafts and Related Workers	Skilled Agricultural and Fishery Workers	Services and Sales Workers	Clerks	Technicians and Associate Professionals	Professionals	Legislators and Managers									
Female	Total	12 - 14	2080	34	646	-	767	354	275	4	-	-	-	14 - 12	المجموع			
		15 - 19	31651	482	13735	2023	9075	1612	4408	121	184	-	11	19 - 15				
		20 - 24	59950	534	22132	5310	16668	1904	9762	1131	1271	994	244	24 - 20				
		25 - 44	177872	1044	48055	18354	46640	6371	26431	4989	8551	12780	4657	44 - 25				
		45 - 64	53024	834	11222	4290	9760	6790	8723	1594	3274	3527	3010	64 - 45				
		65+	11728	314	1972	438	1022	4961	2133	189	243	122	334	+65				
		Not Stated	220	2	57	13	36	17	33	9	14	30	9	غير مبين				
	Less Than Age of Marriage	10 - 11	130	2	43	-	32	39	14	-	-	-	-	11 - 10	دون سن الزواج	إناث		
		Total	336655	3246	97862	30428	84000	22048	51779	8037	13537	17453	8265	المجموع				
	Never Married	12 - 14	174	8	46	-	41	70	9	-	-	-	-	14 - 12	لم يتزوج أبداً			
		15 - 19	1468	33	210	31	687	166	111	160	70	-	-	19 - 15				
		20 - 24	4920	55	238	56	1270	121	362	1094	908	769	47	24 - 20				
		25 - 44	10078	74	645	118	2633	324	687	1397	2127	1818	255	44 - 25				
		45 - 64	1814	14	216	9	297	216	106	79	484	240	153	64 - 45				
		65+	141	4	17	1	20	28	13	3	30	11	14	+65				
		Not Stated	22	-	2	-	2	1	3	4	6	3	1	غير مبين				
		Total	18617	188	1374	215	4950	926	1291	2737	3625	2841	470	المجموع				
		Legally Married	12 - 14	3	-	-	-	1	1	1	-	-	-	-			14 - 12	عقد قران لأول مرة
			15 - 19	114	1	16	3	68	9	8	4	5	-	-			19 - 15	
	20 - 24		460	5	13	2	90	8	46	92	88	110	6	24 - 20				
	25 - 44		325	4	14	3	55	5	20	51	80	88	5	44 - 25				
	45 - 64		1	-	-	-	-	-	-	-	-	-	1	64 - 45				
	65+		-	-	-	-	-	-	-	-	-	-	-	+65				
Not Stated	-		-	-	-	-	-	-	-	-	-	-	غير مبين					
Total	903	10	43	8	214	23	75	147	173	198	12	المجموع						

جدول (38 تابع): السكان الفلسطينيون 10 سنوات فأكثر المشتغلون والمتعطلون الذين سبق لهم العمل حسب الجنس والحالة الزوجية وفئات العمر بالسنوات والمهنة الرئيسية

Table (38 Cont.): Employed and Unemployed Ever Worked Palestinian Population 10 Years and Over by Sex, Marital Status, Age Groups in Years and Main Occupation

Sex	Marital Status	Age	المجموع Total	المهنة الرئيسية										العمر	الحالة الزوجية	الجنس	
				Main Occupation													
				غير مبين	المهن الأولية	مشغلو الآلات ومجموعها	العمالون في الحرف وما إليها من المهن	العمال المهرة في الزراعة وصيد الأسماك	العمالون في الخدمات والباعة في المحلات التجارية والأسواق	الكتبة	الفنيون والمتخصصون والمساعدون	المتخصصون	المشروعون وموظفو الإدارة العليا				
Not Stated	Elementary Occupations	Plant, Machine Operators and Assemblers	Crafts and Related Workers	Skilled Agricultural and Fishery Workers	Services and Sales Workers	Clerks	Technicians and Associate Professionals	Professionals	Legislators and Managers								
	Married	12 - 14	-	-	-	-	-	-	-	-	-	-	-	-	14 - 12	متزوج	
		15 - 19	110	3	12	-	19	40	8	12	16	-	-	-	19 - 15		
		20 - 24	1605	17	81	11	92	162	99	271	500	354	18	-	24 - 20		
		25 - 44	13712	84	883	45	669	1230	857	1225	4250	3938	531	-	44 - 25		
		45 - 64	3946	28	643	13	197	920	301	108	1116	378	242	-	64 - 45		
		65+	344	8	69	1	18	200	29	1	10	4	4	-	+65		
		Not Stated	7	-	-	-	-	-	1	-	3	2	1	-	غير مبين		
		Total	19724	140	1688	70	995	2552	1295	1617	5895	4676	796	-	المجموع		
	Divorced	12 - 14	-	-	-	-	-	-	-	-	-	-	-	-	14 - 12	مطلق	
		15 - 19	17	-	2	-	5	2	4	3	-	-	1	-	19 - 15		
		20 - 24	107	3	15	4	39	1	15	22	6	2	-	-	24 - 20		
		25 - 44	873	9	167	14	219	20	109	110	117	88	20	-	44 - 25		
		45 - 64	320	1	103	5	46	39	25	9	61	14	17	-	64 - 45		
		65+	28	-	9	-	2	11	1	1	3	-	1	-	+65		
		Not Stated	3	-	-	-	1	-	-	1	1	-	-	-	غير مبين		
		Total	1348	13	296	23	312	73	154	146	188	104	39	-	المجموع		
	Widowed	12 - 14	-	-	-	-	-	-	-	-	-	-	-	-	14 - 12	أرمل	
		15 - 19	2	-	-	-	2	-	-	-	-	-	-	-	19 - 15		
		20 - 24	10	-	2	-	1	1	2	2	2	-	-	-	24 - 20		
		25 - 44	566	2	163	2	96	80	60	33	76	41	13	-	44 - 25		
		45 - 64	1421	9	413	3	113	502	165	20	123	29	44	-	64 - 45		
65+		781	5	137	-	39	507	66	3	15	1	8	-	+65			
Not Stated		1	-	1	-	-	-	-	-	-	-	-	-	غير مبين			
Total		2781	16	716	5	251	1090	293	58	216	71	65	-	المجموع			

جدول (38 تابع): السكان الفلسطينيون 10 سنوات فأكثر المشتغلون والمتعطلون الذين سبق لهم العمل حسب الجنس والحالة الزوجية وفئات العمر بالسنوات والمهنة الرئيسية

Table (38 Cont.): Employed and Unemployed Ever Worked Palestinian Population 10 Years and Over by Sex, Marital Status, Age Groups in Years and Main Occupation

Sex	Marital Status	Age	المجموع Total	المهنة الرئيسية									العمر	الحالة الزوجية	الجنس		
				Main Occupation													
				غير مبين	المهن الأولية	مشغلو الآلات ومجموعها	العمالون في الحرف وما إليها من المهن	العمال المهرة في الزراعة وصيد الأسماك	العمالون في الخدمات والباعة في المحلات التجارية والأسواق	الكتبة	الفنيون والمختصون والمساعدون	المختصون				المشروعون وموظفو الإدارة العليا	
Not Stated	Elementary Occupations	Plant, Machine Operators and Assemblers	Crafts and Related Workers	Skilled Agricultural and Fishery Workers	Services and Sales Workers	Clerks	Technicians and Associate Professionals	Professionals	Legislators and Managers								
Both Sexes	Not Stated	12 - 14	-	-	-	-	-	-	-	-	-	-	-	-	14 - 12	غير مبين	كلا الجنسين
		15 - 19	2	2	-	-	-	-	-	-	-	-	-	-	19 - 15		
		20 - 24	31	3	-	-	4	1	3	8	7	5	-	24 - 20			
		25 - 44	65	4	3	3	10	2	3	9	15	14	2	44 - 25			
		45 - 64	15	-	2	-	4	-	2	3	2	1	1	64 - 45			
		65+	3	-	-	-	-	2	-	-	1	-	-	+65			
		Not Stated	1	-	-	-	-	-	-	1	-	-	-	غير مبين			
		Total	117	9	5	3	18	5	8	21	25	20	3	المجموع			
	Total	Less Than Age of Marriage	12 - 14	177	8	46	-	42	71	10	-	-	-	-	14 - 12	المجموع	
			15 - 19	1713	39	240	34	781	217	131	179	91	-	1	19 - 15		
			20 - 24	7133	83	349	73	1496	294	527	1489	1511	1240	71	24 - 20		
			25 - 44	25619	177	1875	185	3682	1661	1736	2825	6665	5987	826	44 - 25		
			45 - 64	7517	52	1377	30	657	1677	599	219	1786	662	458	64 - 45		
			65+	1297	17	232	2	79	748	109	8	59	16	27	+65		
			Not Stated	34	-	3	-	3	1	4	6	10	5	2	غير مبين		
			Total	43523	378	4136	324	6741	4685	3116	4726	10122	7910	1385	المجموع		
	Never Married	Less Than Age of Marriage	10 - 11	33	2	14	-	1	16	-	-	-	-	-	11 - 10	دون سن الزواج	
			12 - 14	2252	42	691	-	808	423	284	4	-	-	-	14 - 12	لم يتزوج أبداً	
			15 - 19	31338	494	13079	1910	9359	1718	4246	275	247	-	10	19 - 15		
			20 - 24	43729	480	13727	3206	12212	1370	7043	1996	1882	1608	205	24 - 20		
			25 - 44	29352	284	4968	1587	6960	1037	4006	2287	3246	4296	681	44 - 25		
			45 - 64	2215	20	306	23	351	267	178	93	498	297	182	64 - 45		
			65+	203	4	37	2	27	36	26	6	33	15	17	+65		
			Not Stated	123	-	39	7	22	8	19	6	11	8	3	غير مبين		
Total	109212	1324	32847	6735	29739	4859	15802	4667	5917	6224	1098	المجموع					

جدول (38 تابع): السكان الفلسطينيون 10 سنوات فأكثر المشتغلون والمتعطلون الذين سبق لهم العمل حسب الجنس والحالة الزوجية وفئات العمر بالسنوات والمهنة الرئيسية

Table (38 Cont.): Employed and Unemployed Ever Worked Palestinian Population 10 Years and Over by Sex, Marital Status, Age Groups in Years and Main Occupation

Sex	Marital Status	Age	المجموع Total	المهنة الرئيسية									العمر	الحالة الزوجية	الجنس		
				Main Occupation													
				غير مبين	المهن الأولية	مشغلو الآلات ومجموعها	العمالون في الحرف وما إليها من المهن	العمال المهرة في الزراعة وصيد الأسماك	العمالون في الخدمات والباعة في المحلات التجارية والأسواق	الكتبة	الفنيون والمتخصصون والمساعدون	المتخصصون				المشروعون وموظفو الإدارة العليا	
Not Stated	Elementary Occupations	Plant, Machine Operators and Assemblers	Crafts and Related Workers	Skilled Agricultural and Fishery Workers	Services and Sales Workers	Clerks	Technicians and Associate Professionals	Professionals	Legislators and Managers								
	Legally Married	12 - 14	5	-	1	-	1	2	1	-	-	-	-	14 - 12	عقد قران لأول مرة		
		15 - 19	729	7	318	50	220	22	98	7	7	-	-	19 - 15			
		20 - 24	3989	20	1392	312	1066	107	603	146	157	168	18	24 - 20			
		25 - 44	3296	23	781	223	742	88	552	148	230	445	64	44 - 25			
		45 - 64	7	-	1	-	1	1	1	-	-	2	1	64 - 45			
		65+	-	-	-	-	-	-	-	-	-	-	-	-			+65
		Not Stated	7	-	1	1	-	-	3	-	-	2	-	-			غير مبين
	Married	Total	8033	50	2494	586	2030	220	1258	301	394	617	83	المجموع			
		12 - 14	-	-	-	-	-	-	-	-	-	-	-	14 - 12			
		15 - 19	1132	8	521	86	238	81	164	14	19	-	1	19 - 15			
		20 - 24	18840	96	7213	1816	4746	713	2566	437	722	442	89	24 - 20			
		25 - 44	168440	878	43606	16648	42094	6766	23271	5191	11496	13812	4678	44 - 25			
		45 - 64	56030	842	11663	4243	9801	7583	8863	1673	4351	3814	3197	64 - 45			
		65+	11320	310	1903	417	947	4865	2031	177	229	117	324	+65			
	Divorced	Not Stated	113	2	17	4	14	10	14	7	12	25	8	غير مبين			
		Total	255875	2136	64923	23214	57840	20018	36909	7499	16829	18210	8297	المجموع			
		12 - 14	-	-	-	-	-	-	-	-	-	-	-	14 - 12			
		15 - 19	22	-	6	-	5	3	4	3	-	-	1	19 - 15			
		20 - 24	205	3	58	18	61	4	29	22	6	3	1	24 - 20			
		25 - 44	1543	15	351	59	377	48	239	137	141	135	41	44 - 25			
		45 - 64	534	4	140	27	86	62	60	15	72	38	30	64 - 45			
65+	65	-	20	2	6	22	8	1	4	1	1	+65					
Total	Not Stated	5	-	1	-	2	-	-	1	1	-	-	غير مبين				
	Total	2374	22	576	106	537	139	340	179	224	177	74	المجموع				

جدول (38 تابع): السكان الفلسطينيون 10 سنوات فأكثر المشتغلون والمتعطلون الذين سبق لهم العمل حسب الجنس والحالة الزوجية وفئات العمر بالسنوات والمهنة الرئيسية

Table (38 Cont.): Employed and Unemployed Ever Worked Palestinian Population 10 Years and Over by Sex, Marital Status, Age Groups in Years and Main Occupation

Sex	Marital Status	Age	المجموع Total	المهنة الرئيسية										العمر	الحالة الزوجية	الجنس	
				Main Occupation													
				غير مبين	المهن الأولية	مشغلو الآلات ومجموعها	العمالون في الحرف وما إليها من المهن	العمال المهرة في الزراعة وصيد الأسماك	العمالون في الخدمات والباعة في المحلات التجارية والأسواق	الكتبة	الفنيون والمتخصصون والمساعدون	المتخصصون	المشروعون وموظفو الإدارة العليا				
Not Stated	Elementary Occupations	Plant, Machine Operators and Assemblers	Crafts and Related Workers	Skilled Agricultural and Fishery Workers	Services and Sales Workers	Clerks	Technicians and Associate Professionals	Professionals	Legislators and Managers								
	Widowed	12 - 14	-	-	-	-	-	-	-	-	-	-	-	-	14 - 12	أرمل	
		15 - 19	3	-	-	1	2	-	-	-	-	-	-	-	19 - 15		
		20 - 24	17	-	5	1	2	1	4	2	2	-	-	-	24 - 20		
		25 - 44	637	3	183	7	108	86	74	35	77	48	16	44 - 25			
		45 - 64	1724	19	485	24	173	553	214	29	135	37	55	64 - 45			
		65+	1433	17	244	19	121	783	177	13	35	5	19	+65			
		Not Stated	2	-	2	-	-	-	-	-	-	-	-	-	غير مبين		
		Total	3816	39	919	52	406	1423	469	79	249	90	90	المجموع			
	Not Stated	12 - 14	-	-	-	-	-	-	-	-	-	-	-	-	14 - 12	غير مبين	
		15 - 19	140	12	51	10	32	5	27	1	2	-	-	19 - 15			
		20 - 24	303	18	86	30	77	3	44	17	13	13	2	24 - 20			
		25 - 44	223	18	41	15	41	7	25	16	26	31	3	44 - 25			
		45 - 64	31	1	4	3	5	1	6	3	4	1	3	64 - 45			
		65+	4	-	-	-	-	3	-	-	1	-	-	+65			
		Not Stated	4	-	-	1	1	-	1	1	-	-	-	غير مبين			
		Total	705	49	182	59	156	19	103	38	46	45	8	المجموع			
	Total	12 - 14	2257	42	692	-	809	425	285	4	-	-	-	14 - 12	المجموع		
		15 - 19	33364	521	13975	2057	9856	1829	4539	300	275	-	12	19 - 15			
		20 - 24	67083	617	22481	5383	18164	2198	10289	2620	2782	2234	315	24 - 20			
		25 - 44	203491	1221	49930	18539	50322	8032	28167	7814	15216	18767	5483	44 - 25			
		45 - 64	60541	886	12599	4320	10417	8467	9322	1813	5060	4189	3468	64 - 45			
65+		13025	331	2204	440	1101	5709	2242	197	302	138	361	+65				
Not Stated		254	2	60	13	39	18	37	15	24	35	11	غير مبين				
Total		380178	3624	101998	30752	90741	26733	54895	12763	23659	25363	9650	المجموع				
Less Than Age of Marriage	10 - 11	163	4	57	-	33	55	14	-	-	-	-	11 - 10	دون سن الزواج			
	Total	380178	3624	101998	30752	90741	26733	54895	12763	23659	25363	9650	المجموع				

جدول 39: السكان الفلسطينيين 10 سنوات فأكثر المشتغلون والمتعطلون الذين سبق لهم العمل حسب الجنس ومكان العمل والمهنة الرئيسية والحالة العملية

Table 39: Employed and Unemployed Ever Worked Palestinian Population 10 Years and Over by Sex, Place of Work, Main Occupation and Employment Status

Sex	Place of Work	Main Occupation	المجموع Total	Employment Status					الحالة العملية				
				غير مبين Not Stated	أخرى Others	يعمل لدى الأسرة دون أجر Unpaid Family Member	مستخدم بأجر Wage Employee	يعمل لحسابه Self Employed	صاحب عمل Employer	المهنة الرئيسية	مكان العمل	الجنس	
Male	At Home	Legislators and Managers	-	-	-	-	-	-	-	-	المشروع وموظفو الإدارة العليا	في المسكن	ذكور
		Professionals	33	-	1	-	-	32	-	-	المتخصصون		
		Technicians and Associate Professionals	21	-	1	-	-	20	-	-	الفنيون والمتخصصون المساعدون		
		Clerks	-	-	-	-	-	-	-	-	الكتابة		
		Services and Sales Workers	1030	2	1	96	5	926	-	-	العاملون في الخدمات والباعة في المحلات التجارية والأسواق		
		Skilled Agricultural and Fishery Workers	-	-	-	-	-	-	-	-	العمال المهرة في الزراعة وصيد الأسماك		
		Crafts and Related Workers	1135	-	3	88	283	704	57	-	العاملون في الحرف وما إليها من المهن		
		Plant, Machine Operators and Assemblers	55	1	-	1	53	-	-	-	مشغلو الآلات ومجموعها		
		Elementary Occupations	1	-	-	-	-	1	-	-	المهن الأولية		
		Not Stated	8	1	-	3	1	3	-	-	غير مبين		
	Total	2283	4	6	188	342	1686	57	-	المجموع			
	In the Same Governorate	Legislators and Managers	6027	1	22	20	3236	-	2748	-	المشروع وموظفو الإدارة العليا	ضمن نفس المحافظة	
		Professionals	12441	2	29	18	10534	1052	806	-	المتخصصون		
		Technicians and Associate Professionals	9915	-	18	42	8772	671	412	-	الفنيون والمتخصصون المساعدون		
		Clerks	6078	1	9	37	5632	252	147	-	الكتابة		
		Services and Sales Workers	38213	21	54	1755	17369	13480	5534	-	العاملون في الخدمات والباعة في المحلات التجارية والأسواق		
		Skilled Agricultural and Fishery Workers	20216	10	29	3615	1140	13409	2013	-	العمال المهرة في الزراعة وصيد الأسماك		
		Crafts and Related Workers	49706	38	171	1502	31690	10191	6114	-	العاملون في الحرف وما إليها من المهن		
		Plant, Machine Operators and Assemblers	23062	15	23	499	13954	7531	1040	-	مشغلو الآلات ومجموعها		
		Elementary Occupations	37957	38	43	1432	32265	3583	596	-	المهن الأولية		
Not Stated		350	2	2	13	272	34	27	-	غير مبين			
Total	203965	128	400	8933	124864	50203	19437	-	المجموع				

جدول (39 تابع): السكان الفلسطينيين 10 سنوات فأكثر المشتغلون والمتعطلون الذين سبق لهم العمل حسب الجنس ومكان العمل والمهنة الرئيسية والحالة العملية

Table (39 Cont.): Employed and Unemployed Ever Worked Palestinian Population 10 Years and Over by Sex, Place of Work, Main Occupation and Employment Status

Sex	Place of Work	Main Occupation	المجموع Total	Employment Status				الحالة العملية			المهنة الرئيسية	مكان العمل	الجنس
				غير مبين Not Stated	أخرى Others	يعمل لدى الأسرة دون أجر Unpaid Family Member	مستخدم بأجر Wage Employee	يعمل لحسابه Self Employed	صاحب عمل Employer				
	In Other Governorate	Legislators and Managers	1297	-	-	2	1033	-	262	المشروع وموظفو الإدارة العليا	في محافظة أخرى		
		Professionals	3137	1	6	2	2959	92	77	المتخصصون			
		Technicians and Associate Professionals	2133	-	2	3	2017	71	40	الفنيون والمتخصصون المساعدون			
		Clerks	1105	-	-	8	1071	19	7	الكتابة			
		Services and Sales Workers	5396	3	3	63	4249	752	326	العاملون في الخدمات والباعة في المحلات التجارية والأسواق			
		Skilled Agricultural and Fishery Workers	415	-	-	65	95	196	59	العمال المهرة في الزراعة وصيد الأسماك			
		Crafts and Related Workers	4792	9	10	68	3801	550	354	العاملون في الحرف وما إليها من المهن			
		Plant, Machine Operators and Assemblers	2774	4	3	35	2028	619	85	مشغلو الآلات ومجموعها			
		Elementary Occupations	4697	6	1	62	4087	485	56	المهن الأولية			
		Not Stated	86	4	-	-	75	4	3	غير مبين			
	Total	25832	27	25	308	21415	2788	1269	المجموع				
	In Israel	Legislators and Managers	323	-	-	-	89	-	234	المشروع وموظفو الإدارة العليا	داخل إسرائيل		
		Professionals	138	-	-	-	132	6	-	المتخصصون			
		Technicians and Associate Professionals	393	-	-	-	370	5	18	الفنيون والمتخصصون المساعدون			
		Clerks	153	-	-	-	151	1	1	الكتابة			
		Services and Sales Workers	4428	-	2	-	4079	310	37	العاملون في الخدمات والباعة في المحلات التجارية والأسواق			
		Skilled Agricultural and Fishery Workers	965	-	-	-	919	42	4	العمال المهرة في الزراعة وصيد الأسماك			
		Crafts and Related Workers	24132	6	11	-	23171	599	345	العاملون في الحرف وما إليها من المهن			
		Plant, Machine Operators and Assemblers	2928	1	-	-	2662	249	16	مشغلو الآلات ومجموعها			
Elementary Occupations		48320	11	15	-	47471	755	68	المهن الأولية				
Not Stated		136	1	-	-	131	2	2	غير مبين				
Total	81916	19	28	-	79175	1969	725	المجموع					

جدول (39 تابع): السكان الفلسطينيين 10 سنوات فأكثر المشتغلون والمتعطلون الذين سبق لهم العمل حسب الجنس ومكان العمل والمهنة الرئيسية والحالة العملية

Table (39 Cont.): Employed and Unemployed Ever Worked Palestinian Population 10 Years and Over by Sex, Place of Work, Main Occupation and Employment Status

Sex	Place of Work	Main Occupation	المجموع Total	Employment Status				الحالة العملية			المهنة الرئيسية	مكان العمل	الجنس
				غير مبين Not Stated	أخرى Others	يعمل لدى الأسرة دون أجر Unpaid Family Member	مستخدم بأجر Wage Employee	يعمل لحسابه Self Employed	صاحب عمل Employer				
	In Settlements	Legislators and Managers	34	-	-	-	6	-	28	المشروعون وموظفو الإدارة العليا	بالمستعمرات		
		Professionals	8	-	-	-	8	-	-	المتخصصون			
		Technicians and Associate Professionals	36	-	-	-	36	-	-	الفتيون والمتخصصون المساعدون			
		Clerks	19	-	-	-	19	-	-	الكتابة			
		Services and Sales Workers	209	-	-	-	207	2	-	العاملون في الخدمات والباعة في المحلات التجارية والأسواق			
		Skilled Agricultural and Fishery Workers	174	-	-	-	170	4	-	العمال المهرة في الزراعة وصيد الأسماك			
		Crafts and Related Workers	2754	1	-	-	2674	44	35	العاملون في الحرف وما إليها من المهن			
		Plant, Machine Operators and Assemblers	715	-	-	-	706	7	2	مشغلو الآلات ومجموعها			
		Elementary Occupations	5720	2	4	-	5695	13	6	المهن الأولية			
		Not Stated	18	-	-	-	18	-	-	غير مبين			
		Total	9687	3	4	-	9539	70	71	المجموع			
	Abroad	Legislators and Managers	564	-	-	-	396	-	168	المشروعون وموظفو الإدارة العليا	في الخارج		
		Professionals	1640	3	5	-	1538	51	43	المتخصصون			
		Technicians and Associate Professionals	988	-	2	-	947	24	15	الفتيون والمتخصصون المساعدون			
		Clerks	648	-	-	-	631	12	5	الكتابة			
		Services and Sales Workers	2260	1	2	15	1064	653	525	العاملون في الخدمات والباعة في المحلات التجارية والأسواق			
		Skilled Agricultural and Fishery Workers	49	-	-	3	30	12	4	العمال المهرة في الزراعة وصيد الأسماك			
		Crafts and Related Workers	992	1	3	2	803	108	75	العاملون في الحرف وما إليها من المهن			
		Plant, Machine Operators and Assemblers	719	1	2	5	504	192	15	مشغلو الآلات ومجموعها			
		Elementary Occupations	486	-	1	1	360	105	19	المهن الأولية			
		Not Stated	60	5	-	-	45	6	4	غير مبين			
		Total	8406	11	15	26	6318	1163	873	المجموع			

جدول (39 تابع): السكان الفلسطينيون 10 سنوات فأكثر المشتغلون والمتعطلون الذين سبق لهم العمل حسب الجنس ومكان العمل والمهنة الرئيسية والحالة العملية

Table (39 Cont.): Employed and Unemployed Ever Worked Palestinian Population 10 Years and Over by Sex, Place of Work, Main Occupation and Employment Status

Sex	Place of Work	Main Occupation	المجموع Total	Employment Status				الحالة العملية			المهنة الرئيسية	مكان العمل	الجنس
				غير مبيّن	أخرى	يعمل لدى الأسرة دون أجر	مستخدم بأجر	يعمل لحسابه	صاحب عمل				
				Not Stated	Others	Unpaid Family Member	Wage Employee	Self Employed	Employer				
	Not Stated	Legislators and Managers	20	6	-	-	8	-	6	المشروع وموظفو الإدارة العليا	غير مبيّن		
		Professionals	56	20	1	-	34	-	1	المتخصصون			
		Technicians and Associate Professionals	51	19	-	-	31	1	-	الفنيون والمتخصصون المساعدون			
		Clerks	34	9	-	-	25	-	-	الكتابة			
		Services and Sales Workers	243	117	-	-	94	18	14	العاملون في الخدمات والباعة في المحلات التجارية والأسواق			
		Skilled Agricultural and Fishery Workers	229	171	-	10	3	39	6	العمال المهرة في الزراعة وصيد الأسماك			
		Crafts and Related Workers	489	352	1	2	94	26	14	العاملون في الحرف وما إليها من المهن			
		Plant, Machine Operators and Assemblers	175	102	1	3	49	18	2	مشغلو الآلات ومجموعها			
		Elementary Occupations	681	475	3	2	189	12	-	المهن الأولية			
		Not Stated	2588	2577	7	-	3	-	1	غير مبيّن			
		Total	4566	3848	13	17	530	114	44	المجموع			
	Total	Legislators and Managers	8265	7	22	22	4768	-	3446	المشروع وموظفو الإدارة العليا	المجموع		
		Professionals	17453	26	42	20	15205	1233	927	المتخصصون			
		Technicians and Associate Professionals	13537	19	23	45	12173	792	485	الفنيون والمتخصصون المساعدون			
		Clerks	8037	10	9	45	7529	284	160	الكتابة			
		Services and Sales Workers	51779	144	62	1929	27067	16141	6436	العاملون في الخدمات والباعة في المحلات التجارية والأسواق			
		Skilled Agricultural and Fishery Workers	22048	181	29	3693	2357	13702	2086	العمال المهرة في الزراعة وصيد الأسماك			
		Crafts and Related Workers	84000	407	199	1662	62516	12222	6994	العاملون في الحرف وما إليها من المهن			
		Plant, Machine Operators and Assemblers	30428	124	29	543	19956	8616	1160	مشغلو الآلات ومجموعها			
		Elementary Occupations	97862	532	67	1497	90067	4954	745	المهن الأولية			
		Not Stated	3246	2590	9	16	545	49	37	غير مبيّن			
		Total	336655	4040	491	9472	242183	57993	22476	المجموع			

جدول (39 تابع): السكان الفلسطينيين 10 سنوات فأكثر المشتغلون والمتعطلون الذين سبق لهم العمل حسب الجنس ومكان العمل والمهنة الرئيسية والحالة العملية

Table (39 Cont.): Employed and Unemployed Ever Worked Palestinian Population 10 Years and Over by Sex, Place of Work, Main Occupation and Employment Status

Sex	Place of Work	Main Occupation	المجموع Total	Employment Status				الحالة العملية			المهنة الرئيسية	مكان العمل	الجنس
				غير مبين Not Stated	أخرى Others	يعمل لدى الأسرة دون أجر Unpaid Family Member	مستخدم بأجر Wage Employee	يعمل لحسابه Self Employed	صاحب عمل Employer				
				Female	At Home	Legislators and Managers	-	-	-	-			
		Professionals	11	-	-	-	-	11	-	المتخصصون			
		Technicians and Associate Professionals	30	-	-	-	-	30	-	الفنيون والمتخصصون المساعدون			
		Clerks	-	-	-	-	-	-	-	الكتابة			
		Services and Sales Workers	289	-	-	27	2	260	-	العاملون في الخدمات والباعة في المحلات التجارية والأسواق			
		Skilled Agricultural and Fishery Workers	-	-	-	-	-	-	-	العمال المهرة في الزراعة وصيد الأسماك			
		Crafts and Related Workers	779	2	2	44	159	533	39	العاملون في الحرف وما إليها من المهن			
		Plant, Machine Operators and Assemblers	9	-	-	2	7	-	-	مشغلو الآلات ومجموعها			
		Elementary Occupations	-	-	-	-	-	-	-	المهن الأولية			
		Not Stated	2	-	-	1	-	1	-	غير مبين			
		Total	1120	2	2	74	168	835	39	المجموع			
	In the Same Governorate	Legislators and Managers	1167	-	23	3	1042	-	99	المشروع وموظفو الإدارة العليا	ضمن نفس المحافظة		
		Professionals	6460	2	10	13	6184	135	116	المتخصصون			
		Technicians and Associate Professionals	8636	6	48	20	8432	84	46	الفنيون والمتخصصون المساعدون			
		Clerks	4083	-	7	22	4025	21	8	الكتابة			
		Services and Sales Workers	2518	-	21	155	1581	568	193	العاملون في الخدمات والباعة في المحلات التجارية والأسواق			
		Skilled Agricultural and Fishery Workers	4526	1	4	2695	77	1547	202	العمال المهرة في الزراعة وصيد الأسماك			
		Crafts and Related Workers	5270	-	11	69	4950	170	70	العاملون في الحرف وما إليها من المهن			
		Plant, Machine Operators and Assemblers	275	-	1	4	261	7	2	مشغلو الآلات ومجموعها			
		Elementary Occupations	2701	-	4	754	1875	66	2	المهن الأولية			
		Not Stated	69	1	4	3	57	4	-	غير مبين			
		Total	35705	10	133	3738	28484	2602	738	المجموع			

جدول (39 تابع): السكان الفلسطينيين 10 سنوات فأكثر المشتغلون والمتعطلون الذين سبق لهم العمل حسب الجنس ومكان العمل والمهنة الرئيسية والحالة العملية

Table (39 Cont.): Employed and Unemployed Ever Worked Palestinian Population 10 Years and Over by Sex, Place of Work, Main Occupation and Employment Status

Sex	Place of Work	Main Occupation	المجموع Total	Employment Status					الحالة العملية			
				غير مبين Not Stated	أخرى Others	يعمل لدى الأسرة دون أجر Unpaid Family Member	مستخدم بأجر Wage Employee	يعمل لحسابه Self Employed	صاحب عمل Employer	المهنة الرئيسية	مكان العمل	الجنس
	In Other Governorate	Legislators and Managers	164	1	2	-	158	-	3	المشروع وموظفو الإدارة العليا	في محافظة أخرى	
		Professionals	971	-	2	-	950	9	10	المتخصصون		
		Technicians and Associate Professionals	961	-	-	-	955	5	1	الفنيون والمتخصصون المساعدون		
		Clerks	466	-	-	1	465	-	-	الكتابة		
		Services and Sales Workers	158	1	3	1	135	15	3	العاملون في الخدمات والباعة في المحلات التجارية والأسواق		
		Skilled Agricultural and Fishery Workers	47	-	-	28	5	12	2	العمال المهرة في الزراعة وصيد الأسماك		
		Crafts and Related Workers	333	1	-	-	319	10	3	العاملون في الحرف وما إليها من المهن		
		Plant, Machine Operators and Assemblers	14	-	-	-	14	-	-	مشغلو الآلات ومجموعها		
		Elementary Occupations	159	-	-	12	144	3	-	المهن الأولية		
		Not Stated	19	1	-	-	17	-	1	غير مبين		
	Total	3292	4	7	42	3162	54	23	المجموع			
	In Israel	Legislators and Managers	2	-	-	-	2	-	-	المشروع وموظفو الإدارة العليا	داخل إسرائيل	
		Professionals	45	-	-	-	45	-	-	المتخصصون		
		Technicians and Associate Professionals	71	-	-	-	71	-	-	الفنيون والمتخصصون المساعدون		
		Clerks	29	-	-	-	29	-	-	الكتابة		
		Services and Sales Workers	57	-	-	-	54	2	1	العاملون في الخدمات والباعة في المحلات التجارية والأسواق		
		Skilled Agricultural and Fishery Workers	55	-	-	-	50	5	-	العمال المهرة في الزراعة وصيد الأسماك		
		Crafts and Related Workers	186	-	-	-	184	2	-	العاملون في الحرف وما إليها من المهن		
		Plant, Machine Operators and Assemblers	21	-	-	-	21	-	-	مشغلو الآلات ومجموعها		
Elementary Occupations		1155	-	-	-	1147	8	-	المهن الأولية			
Not Stated		5	-	-	-	5	-	-	غير مبين			
Total	1626	-	-	-	1608	17	1	المجموع				

جدول (39 تابع): السكان الفلسطينيون 10 سنوات فأكثر المشتغلون والمتعطلون الذين سبق لهم العمل حسب الجنس ومكان العمل والمهنة الرئيسية والحالة العملية

Table (39 Cont.): Employed and Unemployed Ever Worked Palestinian Population 10 Years and Over by Sex, Place of Work, Main Occupation and Employment Status

Sex	Place of Work	Main Occupation	المجموع Total	Employment Status				الحالة العملية			المهنة الرئيسية	مكان العمل	الجنس
				غير مبين Not Stated	أخرى Others	يعمل لدى الأسرة دون أجر Unpaid Family Member	مستخدم بأجر Wage Employee	يعمل لحسابه Self Employed	صاحب عمل Employer				
	In Settlements	Legislators and Managers	1	-	-	-	-	-	-	1	المشروع وموظفو الإدارة العليا	بالمستعمرات	
		Professionals	2	-	-	-	2	-	-	-	المتخصصون		
		Technicians and Associate Professionals	-	-	-	-	-	-	-	-	الفنيون والمتخصصون المساعدون		
		Clerks	1	-	-	-	1	-	-	-	الكتابة		
		Services and Sales Workers	4	-	-	-	3	1	-	-	العاملون في الخدمات والباعة في المحلات التجارية والأسواق		
		Skilled Agricultural and Fishery Workers	4	-	-	-	2	2	-	-	العمال المهرة في الزراعة وصيد الأسماك		
		Crafts and Related Workers	86	-	-	-	86	-	-	-	العاملون في الحرف وما إليها من المهن		
		Plant, Machine Operators and Assemblers	1	-	-	-	1	-	-	-	مشغلو الآلات ومجموعها		
		Elementary Occupations	95	-	-	-	95	-	-	-	المهن الأولية		
		Not Stated	-	-	-	-	-	-	-	-	غير مبين		
	Total	194	-	-	-	190	3	1	-	المجموع			
	Abroad	Legislators and Managers	48	-	-	-	45	-	-	3	المشروع وموظفو الإدارة العليا	في الخارج	
		Professionals	388	1	1	-	375	4	7	-	المتخصصون		
		Technicians and Associate Professionals	382	-	-	-	380	2	-	-	الفنيون والمتخصصون المساعدون		
		Clerks	127	-	-	-	127	-	-	-	الكتابة		
		Services and Sales Workers	69	-	-	2	52	8	7	-	العاملون في الخدمات والباعة في المحلات التجارية والأسواق		
		Skilled Agricultural and Fishery Workers	-	-	-	-	-	-	-	-	العمال المهرة في الزراعة وصيد الأسماك		
		Crafts and Related Workers	27	-	-	1	21	3	2	-	العاملون في الحرف وما إليها من المهن		
		Plant, Machine Operators and Assemblers	2	-	-	-	2	-	-	-	مشغلو الآلات ومجموعها		
		Elementary Occupations	6	-	-	-	6	-	-	-	المهن الأولية		
		Not Stated	3	-	-	-	3	-	-	-	غير مبين		
	Total	1052	1	1	3	1011	17	19	-	المجموع			

جدول (39 تابع): السكان الفلسطينيون 10 سنوات فأكثر المشتغلون والمتعطلون الذين سبق لهم العمل حسب الجنس ومكان العمل والمهنة الرئيسية والحالة العملية

Table (39 Cont.): Employed and Unemployed Ever Worked Palestinian Population 10 Years and Over by Sex, Place of Work, Main Occupation and Employment Status

Sex	Place of Work	Main Occupation	المجموع Total	Employment Status				الحالة العملية			المهنة الرئيسية	مكان العمل	الجنس
				غير مبين Not Stated	أخرى Others	يعمل لدى الأسرة دون أجر Unpaid Family Member	مستخدم بأجر Wage Employee	يعمل لحسابه Self Employed	صاحب عمل Employer				
	Not Stated	Legislators and Managers	3	-	-	-	3	-	-	المشروع وموظفو الإدارة العليا	غير مبين		
		Professionals	33	8	1	-	24	-	-	المتخصصون			
		Technicians and Associate Professionals	42	14	-	-	28	-	-	الفنيون والمتخصصون المساعدون			
		Clerks	20	4	-	-	16	-	-	الكتابة			
		Services and Sales Workers	21	12	-	-	7	2	-	العاملون في الخدمات والباعة في المحلات التجارية والأسواق			
		Skilled Agricultural and Fishery Workers	53	44	-	3	1	5	-	العمال المهرة في الزراعة وصيد الأسماك			
		Crafts and Related Workers	60	50	-	-	10	-	-	العاملون في الحرف وما إليها من المهن			
		Plant, Machine Operators and Assemblers	2	2	-	-	-	-	-	مشغلو الآلات ومجموعها			
		Elementary Occupations	20	7	-	-	13	-	-	المهن الأولية			
		Not Stated	280	280	-	-	-	-	-	غير مبين			
		Total	534	421	1	3	102	7	-	المجموع			
	Total	Legislators and Managers	1385	1	25	3	1250	-	106	المشروع وموظفو الإدارة العليا	المجموع		
		Professionals	7910	11	14	13	7580	159	133	المتخصصون			
		Technicians and Associate Professionals	10122	20	48	20	9866	121	47	الفنيون والمتخصصون المساعدون			
		Clerks	4726	4	7	23	4663	21	8	الكتابة			
		Services and Sales Workers	3116	13	24	185	1834	856	204	العاملون في الخدمات والباعة في المحلات التجارية والأسواق			
		Skilled Agricultural and Fishery Workers	4685	45	4	2726	135	1571	204	العمال المهرة في الزراعة وصيد الأسماك			
		Crafts and Related Workers	6741	53	13	114	5729	718	114	العاملون في الحرف وما إليها من المهن			
		Plant, Machine Operators and Assemblers	324	2	1	6	306	7	2	مشغلو الآلات ومجموعها			
		Elementary Occupations	4136	7	4	766	3280	77	2	المهن الأولية			
		Not Stated	378	282	4	4	82	5	1	غير مبين			
		Total	43523	438	144	3860	34725	3535	821	المجموع			

جدول (39 تابع): السكان الفلسطينيون 10 سنوات فأكثر المشتغلون والمتعطلون الذين سبق لهم العمل حسب الجنس ومكان العمل والمهنة الرئيسية والحالة العملية

Table (39 Cont.): Employed and Unemployed Ever Worked Palestinian Population 10 Years and Over by Sex, Place of Work, Main Occupation and Employment Status

Sex	Place of Work	Main Occupation	المجموع Total	Employment Status				الحالة العملية			المهنة الرئيسية	مكان العمل	الجنس
				غير مبين Not Stated	أخرى Others	يعمل لدى الأسرة دون أجر Unpaid Family Member	مستخدم بأجر Wage Employee	يعمل لحسابه Self Employed	صاحب عمل Employer				
				Both Sexes	At Home	Legislators and Managers	-	-	-	-			
		Professionals	44	-	1	-	-	43	-	المتخصصون			
		Technicians and Associate Professionals	51	-	1	-	-	50	-	الفنيون والمتخصصون المساعدون			
		Clerks	-	-	-	-	-	-	-	الكتابة			
		Services and Sales Workers	1319	2	1	123	7	1186	-	العاملون في الخدمات والباعة في المحلات التجارية والأسواق			
		Skilled Agricultural and Fishery Workers	-	-	-	-	-	-	-	العمال المهرة في الزراعة وصيد الأسماك			
		Crafts and Related Workers	1914	2	5	132	442	1237	96	العاملون في الحرف وما إليها من المهن			
		Plant, Machine Operators and Assemblers	64	1	-	3	60	-	-	مشغلو الآلات ومجموعها			
		Elementary Occupations	1	-	-	-	-	1	-	المهن الأولية			
		Not Stated	10	1	-	4	1	4	-	غير مبين			
		Total	3403	6	8	262	510	2521	96	المجموع			
	In the Same Governorate	Legislators and Managers	7194	1	45	23	4278	-	2847	المشروع وموظفو الإدارة العليا	ضمن نفس المحافظة		
		Professionals	18901	4	39	31	16718	1187	922	المتخصصون			
		Technicians and Associate Professionals	18551	6	66	62	17204	755	458	الفنيون والمتخصصون المساعدون			
		Clerks	10161	1	16	59	9657	273	155	الكتابة			
		Services and Sales Workers	40731	21	75	1910	18950	14048	5727	العاملون في الخدمات والباعة في المحلات التجارية والأسواق			
		Skilled Agricultural and Fishery Workers	24742	11	33	6310	1217	14956	2215	العمال المهرة في الزراعة وصيد الأسماك			
		Crafts and Related Workers	54976	38	182	1571	36640	10361	6184	العاملون في الحرف وما إليها من المهن			
		Plant, Machine Operators and Assemblers	23337	15	24	503	14215	7538	1042	مشغلو الآلات ومجموعها			
		Elementary Occupations	40658	38	47	2186	34140	3649	598	المهن الأولية			
		Not Stated	419	3	6	16	329	38	27	غير مبين			
		Total	239670	138	533	12671	153348	52805	20175	المجموع			

جدول (39 تابع): السكان الفلسطينيين 10 سنوات فأكثر المشتغلون والمتعطلون الذين سبق لهم العمل حسب الجنس ومكان العمل والمهنة الرئيسية والحالة العملية

Table (39 Cont.): Employed and Unemployed Ever Worked Palestinian Population 10 Years and Over by Sex, Place of Work, Main Occupation and Employment Status

Sex	Place of Work	Main Occupation	المجموع Total	Employment Status				الحالة العملية			المهنة الرئيسية	مكان العمل	الجنس
				غير مبين Not Stated	أخرى Others	يعمل لدى الأسرة دون أجر Unpaid Family Member	مستخدم بأجر Wage Employee	يعمل لحسابه Self Employed	صاحب عمل Employer				
In Other Governorate		Legislators and Managers	1461	1	2	2	1191	-	265	المشروعون وموظفو الإدارة العليا	في محافظة أخرى		
		Professionals	4108	1	8	2	3909	101	87	المتخصصون			
		Technicians and Associate Professionals	3094	-	2	3	2972	76	41	الفنيون والمتخصصون المساعدون			
		Clerks	1571	-	-	9	1536	19	7	الكتابة			
		Services and Sales Workers	5554	4	6	64	4384	767	329	العاملون في الخدمات والباعة في المحلات التجارية والأسواق			
		Skilled Agricultural and Fishery Workers	462	-	-	93	100	208	61	العمال المهرة في الزراعة وصيد الأسماك			
		Crafts and Related Workers	5125	10	10	68	4120	560	357	العاملون في الحرف وما إليها من المهن			
		Plant, Machine Operators and Assemblers	2788	4	3	35	2042	619	85	مشغلو الآلات ومجموعها			
		Elementary Occupations	4856	6	1	74	4231	488	56	المهن الأولية			
		Not Stated	105	5	-	-	92	4	4	غير مبين			
Total	29124	31	32	350	24577	2842	1292	المجموع					
In Israel		Legislators and Managers	325	-	-	-	91	-	234	المشروعون وموظفو الإدارة العليا	داخل إسرائيل		
		Professionals	183	-	-	-	177	6	-	المتخصصون			
		Technicians and Associate Professionals	464	-	-	-	441	5	18	الفنيون والمتخصصون المساعدون			
		Clerks	182	-	-	-	180	1	1	الكتابة			
		Services and Sales Workers	4485	-	2	-	4133	312	38	العاملون في الخدمات والباعة في المحلات التجارية والأسواق			
		Skilled Agricultural and Fishery Workers	1020	-	-	-	969	47	4	العمال المهرة في الزراعة وصيد الأسماك			
		Crafts and Related Workers	24318	6	11	-	23355	601	345	العاملون في الحرف وما إليها من المهن			
		Plant, Machine Operators and Assemblers	2949	1	-	-	2683	249	16	مشغلو الآلات ومجموعها			
		Elementary Occupations	49475	11	15	-	48618	763	68	المهن الأولية			
		Not Stated	141	1	-	-	136	2	2	غير مبين			
Total	83542	19	28	-	80783	1986	726	المجموع					

جدول (39 تابع): السكان الفلسطينيون 10 سنوات فأكثر المشتغلون والمتعطلون الذين سبق لهم العمل حسب الجنس ومكان العمل والمهنة الرئيسية والحالة العملية

Table (39 Cont.): Employed and Unemployed Ever Worked Palestinian Population 10 Years and Over by Sex, Place of Work, Main Occupation and Employment Status

Sex	Place of Work	Main Occupation	المجموع Total	Employment Status				الحالة العملية			المهنة الرئيسية	مكان العمل	الجنس
				غير مبين Not Stated	أخرى Others	يعمل لدى الأسرة دون أجر Unpaid Family Member	مستخدم بأجر Wage Employee	يعمل لحسابه Self Employed	صاحب عمل Employer				
	In Settlements	Legislators and Managers	35	-	-	-	6	-	29	المشروع وموظفو الإدارة العليا	بالمستعمرات		
		Professionals	10	-	-	-	10	-	-	المتخصصون			
		Technicians and Associate Professionals	36	-	-	-	36	-	-	الفنيون والمتخصصون المساعدون			
		Clerks	20	-	-	-	20	-	-	الكتابة			
		Services and Sales Workers	213	-	-	-	210	3	-	العاملون في الخدمات والباعة في المحلات التجارية والأسواق			
		Skilled Agricultural and Fishery Workers	178	-	-	-	172	6	-	العمال المهرة في الزراعة وصيد الأسماك			
		Crafts and Related Workers	2840	1	-	-	2760	44	35	العاملون في الحرف وما إليها من المهن			
		Plant, Machine Operators and Assemblers	716	-	-	-	707	7	2	مشغلو الآلات ومجموعها			
		Elementary Occupations Not Stated	5815 18	2 -	4 -	- -	5790 18	13 -	6 -	المهن الأولية غير مبين			
	Total	9881	3	4	-	9729	73	72	المجموع				
	Abroad	Legislators and Managers	612	-	-	-	441	-	171	المشروع وموظفو الإدارة العليا	في الخارج		
		Professionals	2028	4	6	-	1913	55	50	المتخصصون			
		Technicians and Associate Professionals	1370	-	2	-	1327	26	15	الفنيون والمتخصصون المساعدون			
		Clerks	775	-	-	-	758	12	5	الكتابة			
		Services and Sales Workers	2329	1	2	17	1116	661	532	العاملون في الخدمات والباعة في المحلات التجارية والأسواق			
		Skilled Agricultural and Fishery Workers	49	-	-	3	30	12	4	العمال المهرة في الزراعة وصيد الأسماك			
		Crafts and Related Workers	1019	1	3	3	824	111	77	العاملون في الحرف وما إليها من المهن			
		Plant, Machine Operators and Assemblers	721	1	2	5	506	192	15	مشغلو الآلات ومجموعها			
		Elementary Occupations Not Stated	492 63	- 5	1 -	1 -	366 48	105 6	19 4	المهن الأولية غير مبين			
Total	9458	12	16	29	7329	1180	892	المجموع					

جدول (39 تابع): السكان الفلسطينيين 10 سنوات فأكثر المشتغلون والمتعطلون الذين سبق لهم العمل حسب الجنس ومكان العمل والمهنة الرئيسية والحالة العملية

Table (39 Cont.): Employed and Unemployed Ever Worked Palestinian Population 10 Years and Over by Sex, Place of Work, Main Occupation and Employment Status

Sex	Place of Work	Main Occupation	المجموع Total	Employment Status				الحالة العملية			المهنة الرئيسية	مكان العمل	الجنس
				غير مبيّن	أخرى	يعمل لدى الأسرة دون أجر	مستخدم بأجر	يعمل لحسابه	صاحب عمل				
				Not Stated	Others	Unpaid Family Member	Wage Employee	Self Employed	Employer				
	Not Stated	Legislators and Managers	23	6	-	-	11	-	6	المشروع وموظفو الإدارة العليا	غير مبيّن		
		Professionals	89	28	2	-	58	-	1	المتخصصون			
		Technicians and Associate Professionals	93	33	-	-	59	1	-	الفنيون والمتخصصون المساعدون			
		Clerks	54	13	-	-	41	-	-	الكتابة			
		Services and Sales Workers	264	129	-	-	101	20	14	العاملون في الخدمات والباعة في المحلات التجارية والأسواق			
		Skilled Agricultural and Fishery Workers	282	215	-	13	4	44	6	العمال المهرة في الزراعة وصيد الأسماك			
		Crafts and Related Workers	549	402	1	2	104	26	14	العاملون في الحرف وما إليها من المهن			
		Plant, Machine Operators and Assemblers	177	104	1	3	49	18	2	مشغلو الآلات ومجموعها			
		Elementary Occupations	701	482	3	2	202	12	-	المهن الأولية			
		Not Stated	2868	2857	7	-	3	-	1	غير مبيّن			
		Total	5100	4269	14	20	632	121	44	المجموع			
	Total	Legislators and Managers	9650	8	47	25	6018	-	3552	المشروع وموظفو الإدارة العليا	المجموع		
		Professionals	25363	37	56	33	22785	1392	1060	المتخصصون			
		Technicians and Associate Professionals	23659	39	71	65	22039	913	532	الفنيون والمتخصصون المساعدون			
		Clerks	12763	14	16	68	12192	305	168	الكتابة			
		Services and Sales Workers	54895	157	86	2114	28901	16997	6640	العاملون في الخدمات والباعة في المحلات التجارية والأسواق			
		Skilled Agricultural and Fishery Workers	26733	226	33	6419	2492	15273	2290	العمال المهرة في الزراعة وصيد الأسماك			
		Crafts and Related Workers	90741	460	212	1776	68245	12940	7108	العاملون في الحرف وما إليها من المهن			
		Plant, Machine Operators and Assemblers	30752	126	30	549	20262	8623	1162	مشغلو الآلات ومجموعها			
		Elementary Occupations	101998	539	71	2263	93347	5031	747	المهن الأولية			
		Not Stated	3624	2872	13	20	627	54	38	غير مبيّن			
		Total	380178	4478	635	13332	276908	61528	23297	المجموع			

جدول 40: السكان الفلسطينيين 10 سنوات فأكثر المشتغلون والمتعطلون الذين سبق لهم العمل حسب الجنس والحالة التعليمية وفئات العمر بالسنوات والمهنة الرئيسية

Table 40: Employed and Unemployed Ever Worked Palestinian Population 10 Years and Over by Sex, Educational Attainment, Age Groups in Years and Main Occupation

Sex	Educational Attainment	Age	المجموع Total	المهنة الرئيسية										العمر	الحالة التعليمية	الجنس
				Main Occupation												
				غير مبين	المهن الأولية	مشغلو الآلات ومجموعها	العاملون في الحرف وما إليها من المهن	العمال المهرة في الزراعة وصيد الأسماك	العاملون في الخدمات والباعة في المحلات التجارية والأسواق	الكتبة	الفنيون والمختصون المساعدون	المختصون	المشروعون وموظفو الإدارة العليا			
Not Stated	Elementary Occupations	Plant, Machine Operators and Assemblers	Crafts and Related Workers	Skilled Agricultural and Fishery Workers	Services and Sales Workers	Clerks	Technicians and Associate Professionals	Professionals	Legislators and Managers							
Male	Illiterate	10 - 14	251	2	77	-	85	60	27	-	-	-	-	14 - 10	أمي	ذكور
		15 - 19	1150	22	515	76	295	125	117	-	-	-	-	19 - 15		
		20 - 24	1454	16	784	126	311	115	102	-	-	-	-	24 - 20		
		25 - 44	5521	36	2734	600	1258	447	427	-	-	-	19	44 - 25		
		45 - 64	6371	122	2375	413	856	1884	668	-	-	-	53	64 - 45		
		65+	4177	98	933	118	285	2277	444	-	-	-	22	+65		
		Not Stated	13	-	3	-	3	6	-	-	-	-	1	غير مبين		
	Total	18937	296	7421	1333	3093	4914	1785	-	-	-	95	المجموع			
	Can Read and Write	10 - 14	683	18	194	-	219	176	75	1	-	-	-	14 - 10	ملم	ذكور
		15 - 19	2546	35	1190	163	630	284	241	3	-	-	-	19 - 15		
		20 - 24	3688	38	1909	286	874	215	358	5	-	-	3	24 - 20		
		25 - 44	14184	94	5936	1616	4230	838	1318	46	-	-	106	44 - 25		
		45 - 64	11062	182	3206	1034	2462	2118	1760	90	-	-	210	64 - 45		
		65+	4715	124	796	189	428	2061	999	38	-	-	80	+65		
		Not Stated	24	1	6	1	7	6	2	1	-	-	-	غير مبين		
	Total	36902	492	13237	3289	8850	5698	4753	184	-	-	399	المجموع			
	Elementary	10 - 14	1248	16	404	-	487	155	183	3	-	-	-	14 - 10	ابتدائي	ذكور
		15 - 19	13363	195	5925	834	4005	738	1596	25	42	-	3	19 - 15		
		20 - 24	15544	141	6679	1555	4720	548	1758	42	73	-	28	24 - 20		
		25 - 44	45295	261	15932	5642	14931	1877	5606	258	331	-	457	44 - 25		
		45 - 64	13151	206	3195	1507	3531	1563	2349	207	284	-	309	64 - 45		
65+		1686	48	175	97	233	470	456	63	78	-	66	+65			
Not Stated		36	-	19	1	5	3	7	-	1	-	-	غير مبين			
Total	90323	867	32329	9636	27912	5354	11955	598	809	-	863	المجموع				

جدول (40 تابع): السكان الفلسطينيين 10 سنوات فأكثر المشتغلون والمتعطلون الذين سبق لهم العمل حسب الجنس والحالة التعليمية وفئات العمر بالسنوات والمهنة الرئيسية

Table (40 Cont.): Employed and Unemployed Ever Worked Palestinian Population 10 Years and Over by Sex, Educational Attainment, Age Groups in Years and Main Occupation

Sex	Educational Attainment	Age	المجموع Total	المهنة الرئيسية										العمر	الحالة التعليمية	الجنس
				غير مبين	المهن الأولية	مشغلو الآلات ومجموعها	العاملون في الحرف وما إليها من المهن	العمال المهرة في الزراعة وصيد الأسماك	العاملون في الخدمات والباة في المحلات التجارية والاسواق	الكتبة	الفنيون والمختصون المساعدون	المختصون	المشروعون وموظفو الإدارة العليا			
				Not Stated	Elementary Occupations	Plant, Machine Operators and Assemblers	Crafts and Related Workers	Skilled Agricultural and Fishery Workers	Services and Sales Workers	Clerks	Technicians and Associate Professionals	Professionals	Legislators and Managers			
	Preparatory	10 - 14	26	-	13	-	7	2	4	-	-	-	-	14 - 10	إعدادي	
		15 - 19	12962	203	5525	846	3700	412	2115	51	105	-	5	19 - 15		
		20 - 24	27121	233	10079	2493	7927	771	4950	241	361	-	66	24 - 20		
		25 - 44	43006	244	12951	5746	13775	1483	7027	552	644	-	584	44 - 25		
		45 - 64	7021	108	1472	799	1662	634	1489	273	302	-	282	64 - 45		
		65+	377	10	24	22	49	58	112	37	33	-	32	+65		
		Not Stated	54	-	18	6	13	2	11	-	2	-	2	غير مبين		
		Total	90567	798	30082	9912	27133	3362	15708	1154	1447	-	971	المجموع		
	Secondary	10 - 14	-	-	-	-	-	-	-	-	-	-	-	14 - 10	ثانوي	
		15 - 19	1578	25	569	102	421	52	335	39	33	-	2	19 - 15		
		20 - 24	8301	79	2250	746	2324	211	2086	288	260	-	57	24 - 20		
		25 - 44	30177	214	7141	3328	8453	1065	6750	1291	1159	-	776	44 - 25		
		45 - 64	5712	104	737	404	912	364	1417	610	657	-	507	64 - 45		
		65+	307	17	10	7	11	27	70	37	72	-	56	+65		
		Not Stated	28	-	7	5	7	-	6	2	-	-	1	غير مبين		
		Total	46103	439	10714	4592	12128	1719	10664	2267	2181	-	1399	المجموع		
	Associate Diploma	10 - 14	-	-	-	-	-	-	-	-	-	-	-	14 - 10	دبلوم متوسط	
		15 - 19	40	2	6	1	19	-	4	3	4	-	1	19 - 15		
		20 - 24	2168	14	346	88	443	34	357	354	485	27	20	24 - 20		
		25 - 44	18433	86	2595	1102	3075	456	2806	1839	5363	513	598	44 - 25		
		45 - 64	3559	57	97	76	211	80	416	239	1760	226	397	64 - 45		
		65+	131	6	1	-	5	5	19	10	52	8	25	+65		
		Not Stated	20	-	-	-	1	-	3	3	8	3	2	غير مبين		
		Total	24351	165	3045	1267	3754	575	3605	2448	7672	777	1043	المجموع		

جدول (40 تابع): السكان الفلسطينيين 10 سنوات فأكثر المشتغلون والمتعطلون الذين سبق لهم العمل حسب الجنس والحالة التعليمية وفئات العمر بالسنوات والمهنة الرئيسية

Table (40 Cont.): Employed and Unemployed Ever Worked Palestinian Population 10 Years and Over by Sex, Educational Attainment, Age Groups in Years and Main Occupation

Sex	Educational Attainment	Age	المجموع Total	المهنة الرئيسية									العمر	الحالة التعليمية	الجنس	
				غير مبين	المهن الأولية	مشغلو الآلات ومجموعها	العاملون في الحرف وما إليها من المهن	العمال المهرة في الزراعة وصيد الأسماك	العاملون في الخدمات والباعة في المحلات التجارية والأسواق Services and Sales Workers	الكتبة	الفنيون والمختصون المساعدون	المختصون				المشروعون وموظفو الإدارة العليا
				Not Stated	Elementary Occupations	Plant, Machine Operators and Assemblers	Crafts and Related Workers	Skilled Agricultural and Fishery Workers	Clerks	Technicians and Associate Professionals	Professionals	Legislators and Managers				
	Bachelor and Above	10 - 14	-	-	-	-	-	-	-	-	-	-	-	14 - 10	بكالوريوس فأعلى	
		15 - 19	-	-	-	-	-	-	-	-	-	-	-	19 - 15		
		20 - 24	1645	13	69	13	63	10	149	201	92	966	69	24 - 20		
		25 - 44	21012	105	712	309	886	194	2470	1000	1045	12185	2106	44 - 25		
		45 - 64	5943	54	81	45	96	113	601	175	263	3268	1247	64 - 45		
		65+	208	5	-	-	4	12	12	4	7	112	52	+65		
		Not Stated	36	1	-	-	-	-	4	1	2	25	3	غير مبين		
		Total	28844	178	862	367	1049	329	3236	1381	1409	16556	3477	المجموع		
	Not Stated	10 - 14	2	-	1	-	1	-	-	-	-	-	-	14 - 10	غير مبين	
		15 - 19	12	-	5	1	5	1	-	-	-	-	-	19 - 15		
		20 - 24	29	-	16	3	6	-	2	-	-	1	1	24 - 20		
		25 - 44	244	4	54	11	32	11	27	3	9	82	11	44 - 25		
		45 - 64	205	1	59	12	30	34	23	-	8	33	5	64 - 45		
		65+	127	6	33	5	7	51	21	-	1	2	1	+65		
		Not Stated	9	-	4	-	-	-	-	2	1	2	-	غير مبين		
		Total	628	11	172	32	81	97	73	5	19	120	18	المجموع		
	Total	10 - 14	2210	36	689	-	799	393	289	4	-	-	-	14 - 10	المجموع	
		15 - 19	31651	482	13735	2023	9075	1612	4408	121	184	-	11	19 - 15		
		20 - 24	59950	534	22132	5310	16668	1904	9762	1131	1271	994	244	24 - 20		
		25 - 44	177872	1044	48055	18354	46640	6371	26431	4989	8551	12780	4657	44 - 25		
		45 - 64	53024	834	11222	4290	9760	6790	8723	1594	3274	3527	3010	64 - 45		
		65+	11728	314	1972	438	1022	4961	2133	189	243	122	334	+65		
		Not Stated	220	2	57	13	36	17	33	9	14	30	9	غير مبين		
		Total	336655	3246	97862	30428	84000	22048	51779	8037	13537	17453	8265	المجموع		

جدول (40 تابع): السكان الفلسطينيين 10 سنوات فأكثر المشتغلون والمتعطلون الذين سبق لهم العمل حسب الجنس والحالة التعليمية وفئات العمر بالسنوات والمهنة الرئيسية

Table (40 Cont.): Employed and Unemployed Ever Worked Palestinian Population 10 Years and Over by Sex, Educational Attainment, Age Groups in Years and Main Occupation

Sex	Educational Attainment	Age	المجموع Total	المهنة الرئيسية										العمر	الحالة التعليمية	الجنس	
				غير مبين	المهن الأولية	مشغلو الآلات ومجموعها	العاملون في الحرف وما إليها من المهن	العمال المهرة في الزراعة وصيد الأسماك	العاملون في الخدمات والباعة في المحلات التجارية والأسواق	الكتبة	الفنيون والمختصون والمساعدون	المختصون	المشروعون وموظفو الإدارة العليا				
				Not Stated	Elementary Occupations	Plant, Machine Operators and Assemblers	Crafts and Related Workers	Skilled Agricultural and Fishery Workers	Services and Sales Workers	Clerks	Technicians and Associate Professionals	Professionals	Legislators and Managers				
Female	Illiterate	10 - 14	25	1	7	-	1	16	-	-	-	-	-	-	14 - 10	أمي	إناث
		15 - 19	72	-	11	1	33	25	2	-	-	-	-	-	19 - 15		
		20 - 24	97	4	29	2	31	30	1	-	-	-	-	-	24 - 20		
		25 - 44	1064	3	391	13	209	395	52	-	-	-	-	1	44 - 25		
		45 - 64	2676	9	955	14	158	1322	217	-	-	-	-	1	64 - 45		
		65+	1047	9	222	1	34	700	81	-	-	-	-	-	+65		
		Not Stated	-	-	-	-	-	-	-	-	-	-	-	-	-		
	Total	4981	26	1615	31	466	2488	353	-	-	-	-	-	2	المجموع		
	Can Read and Write	10 - 14	84	5	23	-	12	40	4	-	-	-	-	-	14 - 10	ملم	
		15 - 19	207	3	44	7	100	46	6	1	-	-	-	-	19 - 15		
		20 - 24	259	2	55	4	125	58	11	4	-	-	-	-	24 - 20		
		25 - 44	1390	11	404	28	482	340	112	13	-	-	-	-	44 - 25		
		45 - 64	606	5	184	4	148	161	96	6	-	-	-	2	64 - 45		
		65+	64	3	4	1	18	25	11	-	-	-	-	2	+65		
		Not Stated	4	-	2	-	1	1	-	-	-	-	-	-	-		
	Total	2614	29	716	44	886	671	240	24	24	-	-	-	4	المجموع		
	Elementary	10 - 14	100	4	30	-	29	31	6	-	-	-	-	-	14 - 10	ابتدائي	
		15 - 19	647	16	97	13	384	94	28	7	8	-	-	-	19 - 15		
		20 - 24	805	10	112	19	474	96	65	20	9	-	-	-	24 - 20		
		25 - 44	2937	25	576	54	1277	521	355	57	66	-	-	6	44 - 25		
		45 - 64	612	6	142	5	186	118	96	8	46	-	-	5	64 - 45		
		65+	55	1	2	-	23	4	9	2	13	-	-	1	+65		
		Not Stated	4	-	-	-	2	-	1	-	1	-	-	-	-		
	Total	5160	62	959	91	2375	864	560	94	143	-	-	-	12	المجموع		

جدول (40 تابع): السكان الفلسطينيين 10 سنوات فأكثر المشتغلون والمتعطلون الذين سبق لهم العمل حسب الجنس والحالة التعليمية وفئات العمر بالسنوات والمهنة الرئيسية

Table (40 Cont.): Employed and Unemployed Ever Worked Palestinian Population 10 Years and Over by Sex, Educational Attainment, Age Groups in Years and Main Occupation

Sex	Educational Attainment	Age	المجموع Total	المهنة الرئيسية									العمر	الحالة التعليمية	الجنس	
				غير مبين	المهن الأولية	مشغلو الآلات ومجموعها	العاملون في الحرف وما إليها من المهن	العمال المهرة في الزراعة وصيد الأسماك	العاملون في الخدمات والباعة في المحلات التجارية والأسواق Services and Sales Workers	الكتبة	الفنيون والمختصون والمساعدون	المختصون				المشروعون وموظفو الإدارة العليا
				Not Stated	Elementary Occupations	Plant, Machine Operators and Assemblers	Crafts and Related Workers	Skilled Agricultural and Fishery Workers	Clerks	Technicians and Associate Professionals	Professionals	Legislators and Managers				
	Preparatory	10 - 14	1	-	-	-	1	-	-	-	-	-	-	14 - 10	إعدادي	
		15 - 19	549	17	82	11	233	47	75	57	27	-	-	19 - 15		
		20 - 24	1480	16	119	32	650	88	235	225	113	-	2	24 - 20		
		25 - 44	2948	34	358	50	1097	260	505	291	336	-	17	44 - 25		
		45 - 64	462	4	53	2	109	30	87	32	129	-	16	64 - 45		
		65+	20	1	-	-	2	1	3	2	8	-	3	+65		
		Not Stated	-	-	-	-	-	-	-	-	-	-	-	غير مبين		
		Total	5460	72	612	95	2092	426	905	607	613	-	38	المجموع		
	Secondary	10 - 14	-	-	-	-	-	-	-	-	-	-	-	14 - 10	ثانوي	
		15 - 19	198	3	6	2	31	4	17	89	45	-	1	19 - 15		
		20 - 24	1030	18	27	12	155	18	136	412	247	-	5	24 - 20		
		25 - 44	2791	20	96	25	433	101	388	757	899	-	72	44 - 25		
		45 - 64	716	10	18	3	41	18	69	88	404	-	65	64 - 45		
		65+	38	2	-	-	1	1	4	3	20	-	7	+65		
		Not Stated	9	-	-	-	-	-	1	6	2	-	-	غير مبين		
		Total	4782	53	147	42	661	142	615	1355	1617	-	150	المجموع		
	Associate Diploma	10 - 14	-	-	-	-	-	-	-	-	-	-	-	14 - 10	دبلوم متوسط	
		15 - 19	38	-	-	-	-	-	2	25	11	-	-	19 - 15		
		20 - 24	1871	16	4	2	56	4	59	606	1029	80	15	24 - 20		
		25 - 44	7292	39	36	7	151	27	222	1205	4906	471	228	44 - 25		
		45 - 64	1628	8	3	1	7	-	23	70	1171	138	207	64 - 45		
		65+	27	1	-	-	-	-	-	1	17	-	8	+65		
		Not Stated	9	-	-	-	-	-	1	-	7	1	-	غير مبين		
		Total	10865	64	43	10	214	31	307	1907	7141	690	458	المجموع		

جدول (40 تابع): السكان الفلسطينيين 10 سنوات فأكثر المشتغلون والمتعطلون الذين سبق لهم العمل حسب الجنس والحالة التعليمية وفئات العمر بالسنوات والمهنة الرئيسية

Table (40 Cont.): Employed and Unemployed Ever Worked Palestinian Population 10 Years and Over by Sex, Educational Attainment, Age Groups in Years and Main Occupation

Sex	Educational Attainment	Age	المجموع Total	المهنة الرئيسية									العمر	الحالة التعليمية	الجنس	
				غير مبين	المهن الأولية	مشغلو الآلات ومجموعها	العاملون في الحرف وما إليها من المهن	العمال المهرة في الزراعة وصيد الأسماك	العاملون في الخدمات والباة في المحلات التجارية والأسواق	الكتبة	الفنيون والمختصون المساعدون	المختصون				المشروعون وموظفو الإدارة العليا
				Not Stated	Elementary Occupations	Plant, Machine Operators and Assemblers	Crafts and Related Workers	Skilled Agricultural and Fishery Workers	Services and Sales Workers	Clerks	Technicians and Associate Professionals	Professionals	Legislators and Managers			
	Bachelor and Above	10 - 14	-	-	-	-	-	-	-	-	-	-	-	14 - 10	بكالوريوس فأعلى	
		15 - 19	-	-	-	-	-	-	-	-	-	-	-	19 - 15		
		20 - 24	1584	17	3	2	2	-	20	220	111	1160	49	24 - 20		
		25 - 44	7135	43	6	8	28	7	94	495	448	5504	502	44 - 25		
		45 - 64	748	8	-	-	-	2	8	15	31	523	161	64 - 45		
		65+	22	-	-	-	-	-	-	-	-	16	6	+65		
		Not Stated	6	-	-	-	-	-	1	-	-	3	2	غير مبين		
		Total	9495	68	9	10	30	9	123	730	590	7206	720	المجموع		
	Not Stated	10 - 14	-	-	-	-	-	-	-	-	-	-	-	14 - 10	غير مبين	
		15 - 19	2	-	-	-	-	1	1	-	-	-	-	19 - 15		
		20 - 24	7	-	-	-	3	-	-	2	2	-	-	24 - 20		
		25 - 44	62	2	8	-	5	10	8	7	10	12	-	44 - 25		
		45 - 64	69	2	22	1	8	26	3	-	5	1	1	64 - 45		
		65+	24	-	4	-	1	17	1	-	1	-	-	+65		
		Not Stated	2	-	1	-	-	-	-	-	-	1	-	غير مبين		
		Total	166	4	35	1	17	54	13	9	18	14	1	المجموع		
	Total	10 - 14	210	10	60	-	43	87	10	-	-	-	-	14 - 10	المجموع	
		15 - 19	1713	39	240	34	781	217	131	179	91	-	1	19 - 15		
		20 - 24	7133	83	349	73	1496	294	527	1489	1511	1240	71	24 - 20		
		25 - 44	25619	177	1875	185	3682	1661	1736	2825	6665	5987	826	44 - 25		
		45 - 64	7517	52	1377	30	657	1677	599	219	1786	662	458	64 - 45		
		65+	1297	17	232	2	79	748	109	8	59	16	27	+65		
		Not Stated	34	-	3	-	3	1	4	6	10	5	2	غير مبين		
		Total	43523	378	4136	324	6741	4685	3116	4726	10122	7910	1385	المجموع		

جدول (40 تابع): السكان الفلسطينيين 10 سنوات فأكثر المشتغلون والمتعطلون الذين سبق لهم العمل حسب الجنس والحالة التعليمية وفئات العمر بالسنوات والمهنة الرئيسية

Table (40 Cont.): Employed and Unemployed Ever Worked Palestinian Population 10 Years and Over by Sex, Educational Attainment, Age Groups in Years and Main Occupation

Sex	Educational Attainment	Age	المجموع Total	المهنة الرئيسية										العمر	الحالة التعليمية	الجنس
				غير مبين	المهن الأولية	مشغلو الآلات ومجموعها	العاملون في الحرف وما إليها من المهن	العمال المهرة في الزراعة وصيد الأسماك	العاملون في الخدمات والباعة في المحلات التجارية والأسواق Services and Sales Workers	الكتبة	الفنيون والمختصون المساعدون	المختصون	المشروعون وموظفو الإدارة العليا			
				Not Stated	Elementary Occupations	Plant, Machine Operators and Assemblers	Crafts and Related Workers	Skilled Agricultural and Fishery Workers		Clerks	Technicians and Associate Professionals	Professionals	Legislators and Managers			
Both Sexes	Illiterate	10 - 14	276	3	84	-	86	76	27	-	-	-	-	14 - 10	أمي	كلا الجنسين
		15 - 19	1222	22	526	77	328	150	119	-	-	-	-	19 - 15		
		20 - 24	1551	20	813	128	342	145	103	-	-	-	-	24 - 20		
		25 - 44	6585	39	3125	613	1467	842	479	-	-	-	20	44 - 25		
		45 - 64	9047	131	3330	427	1014	3206	885	-	-	-	54	64 - 45		
		65+	5224	107	1155	119	319	2977	525	-	-	-	22	+65		
		Not Stated	13	-	3	-	3	6	-	-	-	-	1	غير مبين		
	Total	23918	322	9036	1364	3559	7402	2138	-	-	-	97	المجموع			
	Can Read and Write	10 - 14	767	23	217	-	231	216	79	1	-	-	-	14 - 10	لم	
		15 - 19	2753	38	1234	170	730	330	247	4	-	-	-	19 - 15		
		20 - 24	3947	40	1964	290	999	273	369	9	-	-	3	24 - 20		
		25 - 44	15574	105	6340	1644	4712	1178	1430	59	-	-	106	44 - 25		
		45 - 64	11668	187	3390	1038	2610	2279	1856	96	-	-	212	64 - 45		
		65+	4779	127	800	190	446	2086	1010	38	-	-	82	+65		
		Not Stated	28	1	8	1	8	7	2	1	-	-	-	غير مبين		
	Total	39516	521	13953	3333	9736	6369	4993	208	-	-	403	المجموع			
	Elementary	10 - 14	1348	20	434	-	516	186	189	3	-	-	-	14 - 10	ابتدائي	
		15 - 19	14010	211	6022	847	4389	832	1624	32	50	-	3	19 - 15		
		20 - 24	16349	151	6791	1574	5194	644	1823	62	82	-	28	24 - 20		
		25 - 44	48232	286	16508	5696	16208	2398	5961	315	397	-	463	44 - 25		
45 - 64		13763	212	3337	1512	3717	1681	2445	215	330	-	314	64 - 45			
65+		1741	49	177	97	256	474	465	65	91	-	67	+65			
Not Stated		40	-	19	1	7	3	8	-	2	-	-	غير مبين			
Total	95483	929	33288	9727	30287	6218	12515	692	952	-	875	المجموع				

جدول (40 تابع): السكان الفلسطينيين 10 سنوات فأكثر المشتغلون والمتعطلون الذين سبق لهم العمل حسب الجنس والحالة التعليمية وفئات العمر بالسنوات والمهنة الرئيسية

Table (40 Cont.): Employed and Unemployed Ever Worked Palestinian Population 10 Years and Over by Sex, Educational Attainment, Age Groups in Years and Main Occupation

Sex	Educational Attainment	Age	المجموع Total	المهنة الرئيسية										العمر	الحالة التعليمية	الجنس
				غير مبين	المهن الأولية	مشغلو الآلات ومجموعها	العاملون في الحرف وما إليها من المهن	العمال المهرة في الزراعة وصيد الأسماك	العاملون في الخدمات والباة في المحلات التجارية والاسواق Services and Sales Workers	الكتبة	الفنيون والمختصون والمساعدون	المختصون	المشروعون وموظفو الإدارة العليا			
				Not Stated	Elementary Occupations	Plant, Machine Operators and Assemblers	Crafts and Related Workers	Skilled Agricultural and Fishery Workers		Clerks	Technicians and Associate Professionals	Professionals	Legislators and Managers			
	Preparatory	10 - 14	27	-	13	-	8	2	4	-	-	-	-	14 - 10	إعدادي	
		15 - 19	13511	220	5607	857	3933	459	2190	108	132	-	5	19 - 15		
		20 - 24	28601	249	10198	2525	8577	859	5185	466	474	-	68	24 - 20		
		25 - 44	45954	278	13309	5796	14872	1743	7532	843	980	-	601	44 - 25		
		45 - 64	7483	112	1525	801	1771	664	1576	305	431	-	298	64 - 45		
		65+	397	11	24	22	51	59	115	39	41	-	35	+65		
		Not Stated	54	-	18	6	13	2	11	-	2	-	2	غير مبين		
		Total	96027	870	30694	10007	29225	3788	16613	1761	2060	-	1009	المجموع		
	Secondary	10 - 14	-	-	-	-	-	-	-	-	-	-	-	14 - 10	ثانوي	
		15 - 19	1776	28	575	104	452	56	352	128	78	-	3	19 - 15		
		20 - 24	9331	97	2277	758	2479	229	2222	700	507	-	62	24 - 20		
		25 - 44	32968	234	7237	3353	8886	1166	7138	2048	2058	-	848	44 - 25		
		45 - 64	6428	114	755	407	953	382	1486	698	1061	-	572	64 - 45		
		65+	345	19	10	7	12	28	74	40	92	-	63	+65		
		Not Stated	37	-	7	5	7	-	7	8	2	-	1	غير مبين		
		Total	50885	492	10861	4634	12789	1861	11279	3622	3798	-	1549	المجموع		
	Associate Diploma	10 - 14	-	-	-	-	-	-	-	-	-	-	-	14 - 10	دبلوم متوسط	
		15 - 19	78	2	6	1	19	-	6	28	15	-	1	19 - 15		
		20 - 24	4039	30	350	90	499	38	416	960	1514	107	35	24 - 20		
		25 - 44	25725	125	2631	1109	3226	483	3028	3044	10269	984	826	44 - 25		
		45 - 64	5187	65	100	77	218	80	439	309	2931	364	604	64 - 45		
		65+	158	7	1	-	5	5	19	11	69	8	33	+65		
		Not Stated	29	-	-	-	1	-	4	3	15	4	2	غير مبين		
		Total	35216	229	3088	1277	3968	606	3912	4355	14813	1467	1501	المجموع		

جدول (40 تابع): السكان الفلسطينيين 10 سنوات فأكثر المشتغلون والمتعطلون الذين سبق لهم العمل حسب الجنس والحالة التعليمية وفئات العمر بالسنوات والمهنة الرئيسية

Table (40 Cont.): Employed and Unemployed Ever Worked Palestinian Population 10 Years and Over by Sex, Educational Attainment, Age Groups in Years and Main Occupation

Sex	Educational Attainment	Age	المجموع Total	المهنة الرئيسية										العمر	الحالة التعليمية	الجنس	
				غير مبين	المهن الأولية	مشغلو الآلات ومجموعها	العاملون في الحرف وما إليها من المهن	العمال المهرة في الزراعة وصيد الأسماك	العاملون في الخدمات والباعة في المحلات التجارية والأسواق Services and Sales Workers	الكتبة	الفنيون والمختصون المساعدون	المختصون	المشروعون وموظفو الإدارة العليا				
				Not Stated	Elementary Occupations	Plant, Machine Operators and Assemblers	Crafts and Related Workers	Skilled Agricultural and Fishery Workers		Clerks	Technicians and Associate Professionals	Professionals	Legislators and Managers				
	Bachelor and Above	10 - 14	-	-	-	-	-	-	-	-	-	-	-	-	14 - 10	بكالوريوس فأعلى	
		15 - 19	-	-	-	-	-	-	-	-	-	-	-	-	19 - 15		
		20 - 24	3229	30	72	15	65	10	169	421	203	2126	118	24 - 20			
		25 - 44	28147	148	718	317	914	201	2564	1495	1493	17689	2608	44 - 25			
		45 - 64	6691	62	81	45	96	115	609	190	294	3791	1408	64 - 45			
		65+	230	5	-	-	4	12	12	4	7	128	58	+65			
		Not Stated	42	1	-	-	-	-	5	1	2	28	5	غير مبين			
		Total	38339	246	871	377	1079	338	3359	2111	1999	23762	4197	المجموع			
	Not Stated	10 - 14	2	-	1	-	1	-	-	-	-	-	-	14 - 10	غير مبين		
		15 - 19	14	-	5	1	5	2	1	-	-	-	-	19 - 15			
		20 - 24	36	-	16	3	9	-	2	2	2	1	1	24 - 20			
		25 - 44	306	6	62	11	37	21	35	10	19	94	11	44 - 25			
		45 - 64	274	3	81	13	38	60	26	-	13	34	6	64 - 45			
		65+	151	6	37	5	8	68	22	-	2	2	1	+65			
		Not Stated	11	-	5	-	-	-	-	2	1	3	-	غير مبين			
		Total	794	15	207	33	98	151	86	14	37	134	19	المجموع			
	Total	10 - 14	2420	46	749	-	842	480	299	4	-	-	-	14 - 10	المجموع		
		15 - 19	33364	521	13975	2057	9856	1829	4539	300	275	-	12	19 - 15			
		20 - 24	67083	617	22481	5383	18164	2198	10289	2620	2782	2234	315	24 - 20			
		25 - 44	203491	1221	49930	18539	50322	8032	28167	7814	15216	18767	5483	44 - 25			
		45 - 64	60541	886	12599	4320	10417	8467	9322	1813	5060	4189	3468	64 - 45			
		65+	13025	331	2204	440	1101	5709	2242	197	302	138	361	+65			
		Not Stated	254	2	60	13	39	18	37	15	24	35	11	غير مبين			
		Total	380178	3624	101998	30752	90741	26733	54895	12763	23659	25363	9650	المجموع			

جدول 41: السكان الفلسطينيين 10 سنوات فأكثر المشتغلون والمتعطلون الذين سبق لهم العمل حسب فئات العمر بالسنوات والجنس والنشاط الاقتصادي

Table 41: Employed and Unemployed Ever Worked Palestinian Population 10 Years and Over by Age Groups in Years, Sex and Economic Activity

Economic Activity & Sex	المجموع Total	فئات العمر بالسنوات												النشاط الاقتصادي والجنس	
		غير مبين Not Stated	+65	64 - 60	59 - 55	54 - 50	49 - 45	44 - 40	39 - 35	34 - 30	29 - 25	24 - 20	19 - 15		14 - 10
Male															ذُكور
Agriculture, Hunting and Forestry	34272	24	5445	2590	1935	1919	1778	1959	2407	3313	3955	4460	3866	621	الزراعة والصيد والحراجه
Fishing	10	-	1	-	-	-	3	2	-	2	1	-	1	-	صيد الاسماك
Mining and Quarrying	2059	1	43	41	55	90	132	186	245	303	373	402	178	10	التعدين واستغلال المحاجر
Manufacturing	51364	29	790	803	1014	1828	2393	3378	5582	7797	9542	10813	6808	587	الصناعات التحويلية
Electricity, Gas and Water Supply	846	-	24	29	44	87	88	93	134	125	98	101	22	1	امدادات الكهرباء والغاز و امدادات المياه
Construction	106112	51	918	1051	1600	3192	4907	7861	12356	17187	21046	23616	12001	326	الانشاءات
Whole sale and Retail Trade	52022	30	2236	1537	1678	2465	3284	4139	6121	8260	8625	8185	4967	495	تجارة الجملة والتجزئه
Hotels and Restaurants	7610	10	117	118	148	258	336	524	881	1281	1491	1523	850	73	ال فنادق و المطاعم
Transport, Storage and Communication	16476	14	313	356	455	827	1417	1998	2641	3174	2933	2007	327	14	النقل والتخزين والاتصالات
Financial Intermediation	2751	2	34	39	78	132	193	336	462	515	601	328	30	1	الوساطة المالية
Real-estate, Renting and Business Activities	4752	12	98	108	166	292	405	485	959	790	783	536	114	4	الانشطة العقارية والإيجارية وأنشطة المشاريع التجارية
Public Administration and Defense	27123	12	667	597	926	1613	1931	2096	3297	3924	5078	5486	1492	4	الإدارة العامة والدفاع والضمن الاجتماعي الاجباري
Education	15528	21	270	415	928	1358	1945	2159	2879	2829	2018	642	59	5	التعليم
Health and Social Work	5453	5	121	120	185	389	550	731	955	956	974	411	54	2	الصحة والعمل الاجتماعي
Other Community Social and Personal service Activities	5386	4	254	164	193	277	360	454	721	898	958	736	341	26	أنشطة الخدمة المجتمعية والاجتماعية والشخصية الأخرى
Private Households with Employed Persons	43	-	3	3	1	4	5	2	6	6	7	3	3	-	الأسر الخاصة التي تعين أفراد لأداء الأعمال المنزلية
Extraterritorial Organizations and Bodies	828	-	49	32	40	81	83	118	144	166	87	25	3	-	المنظمات والهيئات غير الإقليمية
Not Stated	4020	5	345	241	195	249	268	275	332	378	480	676	535	41	غير مبين
Total	336655	220	11728	8244	9641	15061	20078	26796	40122	51904	59050	59950	31651	2210	المجموع

جدول (41 تابع): السكان الفلسطينيين 10 سنوات فأكثر المشتغلون والمتعطلون الذين سبق لهم العمل حسب فئات العمر بالسنوات والجنس والنشاط الاقتصادي

Table (41 Cont.): Employed and Unemployed Ever Worked Palestinian Population 10 Years and Over by Age Groups in Years, Sex and Economic Activity

Economic Activity & Sex	المجموع Total	فئات العمر بالسنوات												النشاط الاقتصادي والجنس	
		غير مبين Not Stated	+65	64 - 60	59 - 55	54 - 50	49 - 45	44 - 40	39 - 35	34 - 30	29 - 25	24 - 20	19 - 15		14 - 10
Female															إناث
Agriculture, Hunting and Forestry	6838	2	914	527	646	718	607	658	661	589	538	471	369	138	الزراعة والصيد والحراجه
Fishing	-	-	-	-	-	-	-	-	-	-	-	-	-	-	صيد الاسماك
Mining and Quarrying	16	-	-	2	-	1	-	3	2	1	5	2	-	-	التعدين واستغلال المحاجر
Manufacturing	7633	3	89	75	99	241	320	512	868	1335	1459	1719	862	51	الصناعات التحويلية
Electricity, Gas and Water Supply	28	-	-	-	-	1	2	3	8	5	5	4	-	-	امدادات الكهرباء والغاز و امدادات المياه
Construction	132	-	-	-	1	2	5	6	17	16	33	48	4	-	الإشاعات
Whole sale and Retail Trade	1820	1	87	74	91	95	132	150	230	297	284	310	62	7	تجارة الجملة والتجزئه
Hotels and Restaurants	183	-	3	5	10	20	15	21	18	27	28	27	7	2	الفنادق والمطاعم
Transport, Storage and Communication	250	-	4	-	6	7	15	13	23	32	67	74	9	-	النقل والتخزين والاتصالات
Financial Intermediation	890	-	1	1	1	8	11	32	92	146	303	275	20	-	الوساطة المالية
Real-estate, Renting and Business Activities	1000	-	4	6	11	21	30	46	118	192	244	291	36	1	الانشطة العقارية والىجارية وانشطة المشاريع التجارية
Public Administration and Defense	3750	3	11	14	37	84	164	240	463	663	1001	990	80	-	الإدارة العامة والدفاع والضمان الاجتماعي الاجباري
Education	13897	12	73	121	341	831	1217	1409	2441	2902	2727	1727	96	-	التعليم
Health and Social Work	4881	5	62	52	100	176	290	456	691	1052	1170	769	58	-	الصحة والعمل الاجتماعي
Other Community Social and Personal service Activities	1219	3	16	11	14	29	51	101	177	243	260	250	63	1	نشطة الخدمة المجتمعية والاجتماعية والشخصية الأخرى
Private Households with Employed Persons	168	1	12	15	15	11	17	30	25	17	10	13	2	-	الأسر الخاصة التي تعين أفراد لأداء الأعمال المنزلية
Extraterritorial Organizations and Bodies	293	1	3	7	11	19	21	24	57	73	45	30	2	-	المنظمات والهيئات غير الإقليمية
Not Stated	525	3	18	6	10	23	24	35	48	83	89	133	43	10	غير مبين
Total	43523	34	1297	916	1393	2287	2921	3739	5939	7673	8268	7133	1713	210	المجموع

جدول (41 تابع): السكان الفلسطينيون 10 سنوات فأكثر المشتغلون والمتعطلون الذين سبق لهم العمل حسب فئات العمر بالسنوات والجنس والنشاط الاقتصادي

Table (41 Cont.): Employed and Unemployed Ever Worked Palestinian Population 10 Years and Over by Age Groups in Years, Sex and Economic Activity

Economic Activity & Sex	المجموع Total	فئات العمر بالسنوات												النشاط الاقتصادي والجنس		
		Age Groups in Years	غير مبين Not Stated	+65	64 - 60	59 - 55	54 - 50	49 - 45	44 - 40	39 - 35	34 - 30	29 - 25	24 - 20		19 - 15	14 - 10
Both Sexes																كلا الجنسين
Agriculture, Hunting and Forestry	41110	26	6359	3117	2581	2637	2385	2617	3068	3902	4493	4931	4235	759	الزراعة والصيد والحراجه	
Fishing	10	-	1	-	-	-	3	2	-	2	1	-	1	-	صيد الاسماك	
Mining and Quarrying	2075	1	43	43	55	91	132	189	247	304	378	404	178	10	التعدين واستغلال المحاجر	
Manufacturing	58997	32	879	878	1113	2069	2713	3890	6450	9132	11001	12532	7670	638	الصناعات التحويلية	
Electricity, Gas and Water Supply	874	-	24	29	44	88	90	96	142	130	103	105	22	1	امدادات الكهرباء والغاز و امدادات المياه	
Construction	106244	51	918	1051	1601	3194	4912	7867	12373	17203	21079	23664	12005	326	الإتشاءات	
Whole sale and Retail Trade	53842	31	2323	1611	1769	2560	3416	4289	6351	8557	8909	8495	5029	502	تجارة الجملة والتجزئه	
Hotels and Restaurants	7793	10	120	123	158	278	351	545	899	1308	1519	1550	857	75	الفنادق والمطاعم	
Transport, Storage and Communication	16726	14	317	356	461	834	1432	2011	2664	3206	3000	2081	336	14	النقل والتخزين والاتصالات	
Financial Intermediation	3641	2	35	40	79	140	204	368	554	661	904	603	50	1	الوساطة المالية	
Real-estate, Renting and Business Activities	5752	12	102	114	177	313	435	531	1077	982	1027	827	150	5	الانشطة العقارية والإجارية وانشطة المشاريع التجارية	
Public Administration and Defense	30873	15	678	611	963	1697	2095	2336	3760	4587	6079	6476	1572	4	الإدارة العامة والدفاع والضممان الاجتماعي الاجباري	
Education	29425	33	343	536	1269	2189	3162	3568	5320	5731	4745	2369	155	5	التعليم	
Health and Social Work	10334	10	183	172	285	565	840	1187	1646	2008	2144	1180	112	2	الصحة والعمل الاجتماعي	
Other Community Social and Personal service Activities	6605	7	270	175	207	306	411	555	898	1141	1218	986	404	27	نشطة الخدمة المجتمعية والاجتماعية والشخصية الأخرى	
Private Households with Employed Persons	211	1	15	18	16	15	22	32	31	23	17	16	5	-	الأسر الخاصة التي تعين أفراد لأداء الأعمال المنزلية	
Extraterritorial Organizations and Bodies	1121	1	52	39	51	100	104	142	201	239	132	55	5	-	المنظمات والهيئات غير الإقليمية	
Not Stated	4545	8	363	247	205	272	292	310	380	461	569	809	578	51	غير مبين	
Total	380178	254	13025	9160	11034	17348	22999	30535	46061	59577	67318	67083	33364	2420	المجموع	

جدول 42: السكان الفلسطينيون 10 سنوات فأكثر المشتغلون والمتعطلون الذين سبق لهم العمل حسب الجنس والنشاط الاقتصادي والحالة العملية

Table 42: Employed and Unemployed Ever Worked Palestinian Population 10 Years and Over by Sex, Economic Activity and Employment Status

Economic Activity & Sex	المجموع Total	Employment Status					الحالة العملية		النشاط الاقتصادي والجنس
		غير مبين Not Stated	أخرى Others	يعمل لدى الأسرة دون أجر Unpaid Family Member	مستخدم بأجر Wage Employee	يعمل لحسابه Self Employed	صاحب عمل Employer		
Male									ذكور
Agriculture, Hunting and Forestry	34272	224	44	4739	12944	14169	2152		الزراعة والصيد والحراجه
Fishing	10	-	-	-	4	6	-		صيد الاسماك
Mining and Quarrying	2059	6	-	69	1656	133	195		التعدين واستغلال المحاجر
Manufacturing	51364	193	81	1338	39382	5135	5235		الصناعات التحويلية
Electricity, Gas and Water Supply	846	1	-	2	809	21	13		امدادات الكهرباء والغاز و إمدادات المياه
Construction	106112	681	65	489	94632	6781	3464		الإنشاءات
Whole sale and Retail Trade	52022	189	154	2294	21011	20253	8121		تجارة الجملة والتجزئه
Hotels and Restaurants	7610	22	5	167	5985	713	718		الفنادق والمطاعم
Transport, Storage and Communication	16476	67	20	228	7896	7589	676		النقل والتخزين والاتصالات
Financial Intermediation	2751	2	4	16	2410	152	167		الوساطة المالية
Real-estate, Renting and Business Activities	4752	11	16	33	2856	1057	779		الانشطة العقارية والإيجارية وأنشطة المشاريع التجارية
Public Administration and Defense	27123	-	6	-	27117	-	-		الإدارة العامة والدفاع والضمان الاجتماعي الاجباري
Education	15528	14	17	9	15169	172	147		التعليم
Health and Social Work	5453	13	35	7	4465	582	351		الصحة والعمل الاجتماعي
Other Community Social and Personal service Activities	5386	12	32	51	3855	1077	359		أنشطة الخدمة المجتمعية والاجتماعية والشخصية الاخرى
Private Households with Employed Persons	43	-	-	-	43	-	-		الأسر الخاصة التي تعين أفراد لأداء الأعمال المنزلية
Extraterritorial Organizations and Bodies	828	-	-	-	828	-	-		المنظمات والهيئات غير الإقليمية
Not Stated	4020	2605	12	30	1121	153	99		غير مبين
Total	336655	4040	491	9472	242183	57993	22476		المجموع

جدول (42 تابع): السكان الفلسطينيون 10 سنوات فأكثر المشتغلون والمتعطلون الذين سبق لهم العمل حسب الجنس والنشاط الاقتصادي والحالة العملية

Table (42 Cont.): Employed and Unemployed Ever Worked Palestinian Population 10 Years and Over by Sex, Economic Activity and Employment Status

Economic Activity & Sex	المجموع Total	Employment Status					الحالة العملية		النشاط الاقتصادي والجنس
		غير مبين Not Stated	أخرى Others	يعمل لدى الأسرة دون أجر Unpaid Family Member	مستخدم بأجر Wage Employee	يعمل لحسابه Self Employed	صاحب عمل Employer		
Female									إناث
Agriculture, Hunting and Forestry	6838	51	6	3461	1514	1602	204		الزراعة والصيد والحراجه
Fishing	-	-	-	-	-	-	-		صيد الاسماك
Mining and Quarrying	16	-	-	2	13	1	-		التعدين واستغلال المحاجر
Manufacturing	7633	53	15	143	6538	742	142		الصناعات التحويلية
Electricity, Gas and Water Supply	28	-	-	-	26	2	-		امدادات الكهرباء والغاز و امدادات المياه
Construction	132	-	1	2	125	3	1		الإنشاءات
Whole sale and Retail Trade	1820	9	4	181	883	601	142		تجارة الجملة والتجزئه
Hotels and Restaurants	183	-	-	7	162	10	4		الفنادق والمطاعم
Transport, Storage and Communication	250	-	1	8	230	4	7		النقل والتخزين والاتصالات
Financial Intermediation	890	1	-	2	878	4	5		الوساطة المالية
Real-estate, Renting and Business Activities	1000	5	5	18	879	56	37		الانشطة العقارية والإيجارية وأنشطة المشاريع التجارية
Public Administration and Defense	3750	-	-	-	3750	-	-		الإدارة العامة والدفاع والضمان الاجتماعي الاجباري
Education	13897	14	18	15	13631	123	96		التعليم
Health and Social Work	4881	11	59	4	4615	116	76		الصحة والعمل الاجتماعي
Other Community Social and Personal service Activities	1219	5	35	12	799	262	106		أنشطة الخدمة المجتمعية والاجتماعية والشخصية الاخرى
Private Households with Employed Persons	168	-	-	-	168	-	-		الأسر الخاصة التي تعين أفراد لأداء الأعمال المنزلية
Extraterritorial Organizations and Bodies	293	-	-	-	293	-	-		المنظمات والهيئات غير الإقليمية
Not Stated	525	289	-	5	221	9	1		غير مبين
Total	43523	438	144	3860	34725	3535	821		المجموع

جدول (42 تابع): السكان الفلسطينيون 10 سنوات فأكثر المشتغلون والمتعطلون الذين سبق لهم العمل حسب الجنس والنشاط الاقتصادي والحالة العملية

Table (42 Cont.): Employed and Unemployed Ever Worked Palestinian Population 10 Years and Over by Sex, Economic Activity and Employment Status

Economic Activity & Sex	المجموع Total	Employment Status					الحالة العملية		النشاط الاقتصادي والجنس
		غير مبين Not Stated	أخرى Others	يعمل لدى الأسرة دون أجر Unpaid Family Member	مستخدم بأجر Wage Employee	يعمل لحسابه Self Employed	صاحب عمل Employer		
Both Sexes									كلا الجنسين
Agriculture, Hunting and Forestry	41110	275	50	8200	14458	15771	2356		الزراعة والصيد والحراجه
Fishing	10	-	-	-	4	6	-		صيد الاسماك
Mining and Quarrying	2075	6	-	71	1669	134	195		التعدين واستغلال المحاجر
Manufacturing	58997	246	96	1481	45920	5877	5377		الصناعات التحويلية
Electricity, Gas and Water Supply	874	1	-	2	835	23	13		امدادات الكهرباء والغاز و امدادات المياه
Construction	106244	681	66	491	94757	6784	3465		الإنشاءات
Whole sale and Retail Trade	53842	198	158	2475	21894	20854	8263		تجارة الجملة والتجزئه
Hotels and Restaurants	7793	22	5	174	6147	723	722		الفنادق والمطاعم
Transport, Storage and Communication	16726	67	21	236	8126	7593	683		النقل والتخزين والاتصالات
Financial Intermediation	3641	3	4	18	3288	156	172		الوساطة المالية
Real-estate, Renting and Business Activities	5752	16	21	51	3735	1113	816		الانشطة العقارية والإيجارية وأنشطة المشاريع التجارية
Public Administration and Defense	30873	-	6	-	30867	-	-		الإدارة العامة والدفاع والضمان الاجتماعي الاجباري
Education	29425	28	35	24	28800	295	243		التعليم
Health and Social Work	10334	24	94	11	9080	698	427		الصحة والعمل الاجتماعي
Other Community Social and Personal service Activities	6605	17	67	63	4654	1339	465		أنشطة الخدمة المجتمعية والاجتماعية والشخصية الاخرى
Private Households with Employed Persons	211	-	-	-	211	-	-		الأسر الخاصة التي تعين أفراد لأداء الأعمال المنزلية
Extraterritorial Organizations and Bodies	1121	-	-	-	1121	-	-		المنظمات والهيئات غير الإقليمية
Not Stated	4545	2894	12	35	1342	162	100		غير مبين
Total	380178	4478	635	13332	276908	61528	23297		المجموع

جدول 43: السكان الفلسطينيين 10 سنوات فأكثر المشتغلون والمتعطلون الذين سبق لهم العمل حسب الجنس والحالة التعليمية وفئات العمر بالسنوات والنشاط الاقتصادي

Table 43: Employed and Unemployed Ever Worked Palestinian Population 10 Years and Over by Sex, Educational Attainment, Age Groups in Years and Economic Activity

Sex	Educational Attainment	Age	النشاط الاقتصادي																		العمر	الحالة التعليمية	الجنس	
			المجموع	Economic Activity																				
				غير مبين	المؤسسات والهيئات غير الإقليمية	الأسر الخاصة التي تعين أفراد إزاء الاتصال المنزلية	الخدمة المجتمعية والاجتماعية والشخصية الأخرى	الصحة والعمل الاجتماعي	التعليم	الإدارة العامة والقطاع والشماع الاجتماعي	الأنشطة التجارية والإجارية التجارية	الوساطة المالية	النقل والتخزين والاتصالات	القطاعات والمطاعم	تجارة الجملة والتجزئة	الإسكانات	إمدادات الكهرباء والغاز وإمدادات المياه	الصناعات التحويلية	التعدين واستغلال المحاجر	صيد الأسماك				الزراعة والصيد والحرجة
Total	Not Stated	Extraterritorial Organizations and Bodies	Private Households with Employed Persons	Other Community Social and Personal service Activities	Health and Social Work	Education	Public Administration and Defense	Real-estate, Renting and Business Activities	Financial Intermediation	Transport, Storage and Communication	Hotels and Restaurants	Whole sale and Retail Trade	Construction	Electricity, Gas and Water Supply	Manufacturing	Mining and Quarrying	Fishing	Agriculture, Hunting and Forestry						
Male	Illiterate	10 - 14	251	2	-	-	4	-	-	2	-	-	3	8	62	34	-	58	1	-	77	14 - 10	أمية	ذكور
		15 - 19	1150	24	-	-	19	4	1	23	2	-	19	19	187	359	-	245	8	-	240	19 - 15		
		20 - 24	1454	20	-	-	25	3	3	68	4	1	37	18	159	642	1	237	11	-	225	24 - 20		
		25 - 44	5521	41	11	-	112	23	25	278	19	4	255	105	626	2259	9	932	49	-	773	44 - 25		
		45 - 64	6371	131	11	4	120	26	39	345	37	2	217	81	795	1639	14	581	76	-	2253	64 - 45		
		65+	4177	107	12	2	65	11	19	163	23	2	71	36	491	414	3	219	21	1	2517	+65		
		Not Stated	13	-	-	-	-	-	-	-	2	-	-	-	1	1	-	2	-	-	7	غير مبين		
	Total	18937	325	34	6	345	67	87	879	87	9	602	267	2321	5348	27	2274	166	1	6092	المجموع			
	Can Read and Write	10 - 14	683	19	-	-	10	1	3	2	-	-	5	21	127	72	-	166	3	-	254	14 - 10	ملم	
		15 - 19	2546	36	-	-	26	8	4	77	4	3	24	53	367	852	1	531	15	-	545	19 - 15		
		20 - 24	3688	52	3	-	49	12	8	159	10	2	91	83	395	1673	1	614	33	-	503	24 - 20		
		25 - 44	14184	108	28	10	176	57	78	550	39	22	766	277	1688	6371	17	2303	150	2	1542	44 - 25		
		45 - 64	11062	200	21	2	232	73	156	620	66	22	616	234	1912	2753	32	1476	78	1	2568	64 - 45		
		65+	4715	133	11	1	104	29	38	220	27	6	119	50	1037	367	8	296	13	-	2256	+65		
		Not Stated	24	1	-	-	1	-	-	1	-	-	1	-	2	8	-	3	-	-	7	غير مبين		
	Total	36902	549	63	13	598	180	287	1629	146	55	1622	718	5528	12096	59	5389	292	3	7675	المجموع			
	Elementary	10 - 14	1248	20	-	-	12	1	2	-	4	1	6	43	298	211	-	358	6	-	286	14 - 10	ابتدائي	
		15 - 19	13363	218	1	1	121	21	27	439	37	5	111	356	2120	5004	6	3020	83	1	1792	19 - 15		
		20 - 24	15544	177	2	2	160	36	26	696	41	28	507	371	1965	6857	11	3123	125	-	1417	24 - 20		
		25 - 44	45295	329	76	5	572	213	298	1864	186	98	2993	1192	6531	18846	52	8096	341	3	3600	44 - 25		
		45 - 64	13151	227	43	4	266	123	265	823	100	43	1033	257	2519	3433	41	2007	75	1	1891	64 - 45		
		65+	1686	58	12	-	49	17	34	139	9	7	89	19	457	97	5	189	2	-	503	+65		
		Not Stated	36	-	-	-	3	-	-	2	2	-	2	2	4	14	-	3	-	-	4	غير مبين		
	Total	90323	1029	134	12	1183	411	652	3963	379	182	4741	2240	13894	34462	115	16796	632	5	9493	المجموع			

جدول (43 تابع): السكان الفلسطينيون 10 سنوات فأكثر المشتغلون والمتعطلون الذين سبق لهم العمل حسب الجنس والحالة التعليمية وفئات العمر بالسنوات والنشاط الاقتصادي

Table (43 Cont.): Employed and Unemployed Ever Worked Palestinian Population 10 Years and Over by Sex, Educational Attainment, Age Groups in Years and Economic Activity

Sex	Educational Attainment	Age	Economic Activity																		المجموع	الجنس	الحالة التعليمية	العمر
			المجموع	غير مبين	المؤسسات والهيئات غير الإقليمية	الأسر الخاصة التي تعين أفراد أفراد الأضلاع المنزلية	شركة الخدمة المجتمعية والاجتماعية والشخصية الأخرى	الصحة والعمل الاجتماعي	التعليم	الإدارة العامة والقطاع الاجتماعي	النشطة التجارية والإيجارية والمشاريع التجارية	الوساطة المالية	النقل والتخزين والاتصالات	الضيافة والمطاعم	تجارة الجملة والتجزئة	الإشاعات	إمدادات الكهرباء والغاز وإمدادات المياه	الصناعات التحويلية	التعدين واستغلال المحاجر	صيد السمك				
			Total	Not Stated	Extraterritorial Organizations and Bodies	Private Households with Employed Persons	Other Community Social and Personal service Activities	Health and Social Work	Education	Public Administration and Defense	Real-estate, Renting and Business Activities	Financial Intermediation	Transport, Storage and Communication	Hotels and Restaurants	Whole sale and Retail Trade	Construction	Electricity, Gas and Water Supply	Manufacturing	Mining and Quarrying	Fishing	Agriculture, Hunting and Forestry			
	Preparatory	10 - 14	26	-	-	-	-	-	-	-	-	-	-	1	6	9	1	5	-	-	4	14 - 10	إعدادي	
		15 - 19	12962	223	2	1	159	16	21	813	52	17	139	359	2021	5183	10	2706	67	-	1173	19 - 15		
		20 - 24	27121	284	5	-	311	88	84	2488	137	65	934	708	3833	11194	42	4987	173	-	1788	24 - 20		
		25 - 44	43006	302	80	4	637	279	337	2349	272	163	3345	1209	7260	16420	83	7171	282	-	2813	44 - 25		
		45 - 64	7021	124	33	1	115	97	169	650	84	48	614	142	1428	1659	51	978	41	1	786	64 - 45		
		65+	377	12	5	-	9	6	16	51	8	6	17	5	115	17	1	46	1	-	62	+65		
		Not Stated	54	-	-	-	-	-	-	3	2	-	5	4	12	15	-	9	-	-	4	غير مبين		
		Total	90567	945	125	6	1231	486	627	6354	555	299	5054	2428	14675	34497	188	15902	564	1	6630	المجموع	ثانوي	
	Secondary	10 - 14	-	-	-	-	-	-	-	-	-	-	-	-	-	-	-	-	-	-	-	14 - 10		
		15 - 19	1578	31	-	1	15	3	5	136	19	5	31	62	265	588	4	294	5	-	114	19 - 15		
		20 - 24	8301	89	5	1	121	38	30	1198	107	42	338	265	1374	2694	23	1496	47	-	433	24 - 20		
		25 - 44	30177	282	70	2	590	295	336	2832	354	283	2098	887	5851	9519	122	4689	180	-	1787	44 - 25		
		45 - 64	5712	118	33	2	100	159	372	949	136	111	386	89	1245	878	61	600	29	-	444	64 - 45		
		65+	307	17	5	-	9	14	60	44	5	6	11	6	67	8	3	19	4	-	29	+65		
		Not Stated	28	-	-	-	-	-	-	2	1	-	3	2	4	8	-	7	-	-	1	غير مبين		
		Total	46103	537	113	6	835	509	803	5161	622	447	2867	1311	8806	13695	213	7105	265	-	2808	المجموع	دبلوم متوسط	
	Associate Diploma	10 - 14	-	-	-	-	-	-	-	-	-	-	-	-	-	-	-	-	-	-	-	14 - 10		
		15 - 19	40	3	-	-	1	1	1	3	-	-	3	1	7	11	1	8	-	-	-	19 - 15		
		20 - 24	2168	28	5	-	41	130	121	488	92	54	66	66	290	438	16	256	10	-	67	24 - 20		
		25 - 44	18433	158	75	-	443	821	3326	2426	480	452	818	330	2754	3589	92	1831	60	-	778	44 - 25		
		45 - 64	3559	67	39	-	35	130	1787	416	99	35	74	21	413	171	26	145	6	-	95	64 - 45		
		65+	131	7	1	-	5	3	54	12	5	2	2	-	24	-	-	10	-	-	6	+65		
		Not Stated	20	1	-	-	-	1	8	-	-	2	-	1	3	2	-	2	-	-	-	غير مبين		
		Total	24351	264	120	-	525	1086	5297	3345	676	545	963	419	3491	4211	135	2252	76	-	946	المجموع		

جدول (43 تابع): السكان الفلسطينيون 10 سنوات فأكثر المشتغلون والمتعطلون الذين سبق لهم العمل حسب الجنس والحالة التعليمية وفئات العمر بالسنوات والنشاط الاقتصادي

Table (43 Cont.): Employed and Unemployed Ever Worked Palestinian Population 10 Years and Over by Sex, Educational Attainment, Age Groups in Years and Economic Activity

Sex	Educational Attainment	Age	النشاط الاقتصادي																		العمر	الحالة التعليمية	الجنس	
			المجموع	Economic Activity																				
			المجموع	غير مبين	المؤسسات والهيئات غير الإقليمية	الأسر الخاصة التي تعين أفراد أفراد الأعمال المنزلية	نشطة الخدمة المجتمعية والاجتماعية والشخصية الأخرى	الصحة والعمل الاجتماعي	التعليم	الإدارة العامة والقطاع الاجتماعي	النشطة التجارية والإدارية والمشاريع التجارية	الوساطة المالية	النقل والتخزين والاتصالات	الضيافة والمطاعم	تجارة الجملة والتجزئة	الإسكانات	إمدادات الكهرباء والغاز وإمدادات المياه	الصناعات التحويلية	التعدين واستغلال المحاجر	صيد السمك	الزراعة والصيد والحراثة			
			Total	Not Stated	Extraterritorial Organizations and Bodies	Private Households with Employed Persons	Other Community Social and Personal service Activities	Health and Social Work	Education	Public Administration and Defense	Real-estate, Renting and Business Activities	Financial Intermediation	Transport, Storage and Communication	Hotels and Restaurants	Whole sale and Retail Trade	Construction	Electricity, Gas and Water Supply	Manufacturing	Mining and Quarrying	Fishing	Agriculture, Hunting and Forestry			
	Bachelor and Above	10 - 14	-	-	-	-	-	-	-	-	-	-	-	-	-	-	-	-	-	-	-	14 - 10	بكالوريوس فأعلى	
		15 - 19	-	-	-	-	-	-	-	-	-	-	-	-	-	-	-	-	-	-	-	19 - 15		
		20 - 24	1645	26	5	-	27	104	369	387	145	136	34	12	167	107	7	92	3	-	24	24 - 20		
		25 - 44	21012	240	174	-	497	1863	5479	4068	1660	891	464	174	2405	1396	75	1257	43	-	326	44 - 25		
		45 - 64	5943	84	55	-	125	603	1855	1249	444	181	105	32	630	168	22	236	10	-	144	64 - 45		
		65+	208	5	2	-	9	39	49	33	19	5	2	-	22	2	3	6	-	-	12	+65		
		Not Stated	36	3	-	-	-	2	12	3	5	-	1	1	4	2	-	2	1	-	-	غير مبين		
		Total	28844	358	236	-	658	2611	7764	5740	2273	1213	606	219	3228	1675	107	1593	57	-	506	المجموع		
	Not Stated	10 - 14	2	-	-	-	-	-	-	-	-	-	-	-	2	-	-	-	-	-	-	14 - 10	غير مبين	
		15 - 19	12	-	-	-	-	1	-	1	-	-	-	-	-	4	-	4	-	-	2	19 - 15		
		20 - 24	29	-	-	-	2	-	1	2	-	-	-	-	2	11	-	8	-	-	3	24 - 20		
		25 - 44	244	5	1	-	4	65	6	28	7	1	7	3	30	50	-	20	2	-	15	44 - 25		
		45 - 64	205	2	1	-	1	33	3	15	5	-	10	4	22	49	1	15	3	-	41	64 - 45		
		65+	127	6	1	-	4	2	-	5	2	-	2	1	23	13	1	5	2	-	60	+65		
		Not Stated	9	-	-	-	-	2	1	1	-	-	2	-	-	1	-	1	-	-	1	غير مبين		
		Total	628	13	3	-	11	103	11	52	14	1	21	8	79	128	2	53	7	-	122	المجموع		
	Total	10 - 14	2210	41	-	-	26	2	5	4	4	1	14	73	495	326	1	587	10	-	621	14 - 10	المجموع	
		15 - 19	31651	535	3	3	341	54	59	1492	114	30	327	850	4967	12001	22	6808	178	1	3866	19 - 15		
		20 - 24	59950	676	25	3	736	411	642	5486	536	328	2007	1523	8185	23616	101	10813	402	-	4460	24 - 20		
		25 - 44	177872	1465	515	21	3031	3616	9885	14395	3017	1914	10746	4177	27145	58450	450	26299	1107	5	11634	44 - 25		
		45 - 64	53024	953	236	13	994	1244	4646	5067	971	442	3055	860	8964	10750	248	6038	318	3	8222	64 - 45		
		65+	11728	345	49	3	254	121	270	667	98	34	313	117	2236	918	24	790	43	1	5445	+65		
		Not Stated	220	5	-	-	4	5	21	12	12	2	14	10	30	51	-	29	1	-	24	غير مبين		
		Total	336655	4020	828	43	5386	5453	15528	27123	4752	2751	16476	7610	52022	106112	846	51364	2059	10	34272	المجموع		

جدول (43 تابع): السكان الفلسطينيون 10 سنوات فأكثر المشتغلون والمتعطلون الذين سبق لهم العمل حسب الجنس والحالة التعليمية وفئات العمر بالسنوات والنشاط الاقتصادي

Table (43 Cont.): Employed and Unemployed Ever Worked Palestinian Population 10 Years and Over by Sex, Educational Attainment, Age Groups in Years and Economic Activity

Sex	Educational Attainment	Age	المجموع Total	النشاط الاقتصادي Economic Activity																	العمر	الحالة التعليمية	الجنس	
				غير مبين Not Stated	المؤسسات والهيئات غير الإقليمية Extraterritorial Organizations and Bodies	الأسر الخاصة التي تتميز أفراد أفراد الأصل المنزلية Private Households with Employed Persons	الخدمة للخدمة الاجتماعية والاجتماعية والشخصية الأخرى Other Community Social and Personal service Activities	الصحة والعمل الاجتماعي Health and Social Work	التعليم Education	الإدارة العامة والقطاع والضمان الاجتماعي الاجتماعي Public Administration and Defense	النشطة التجارية والإجارية والنشطة المشاريع التجارية Real-estate, Renting and Business Activities	الوساطة المالية Financial Intermediation	النقل والتخزين والاصالات Transport, Storage and Communication	الضيافة والمطاعم Hotels and Restaurants	تجارة الجملة والتجزئة Whole sale and Retail Trade	الإشاعات Construction	امدادات الكهرباء والغاز و امدادات المياه Electricity, Gas and Water Supply	الصناعات التحويلية Manufacturing	التعدين واستغلال المحاجر Mining and Quarrying	صيد السمك Fishing				الزراعة والصيد والحراثة Agriculture, Hunting and Forestry
Female	Illiterate	10 - 14	25	1	-	-	-	-	-	-	-	-	-	-	-	-	-	3	-	-	21	14 - 10	أمي	إناث
		15 - 19	72	-	-	-	-	4	1	1	-	-	-	-	-	-	-	34	-	-	32	19 - 15		
		20 - 24	97	4	-	-	4	3	4	1	1	-	-	-	-	-	-	35	-	-	45	24 - 20		
		25 - 44	1064	5	1	29	11	32	76	22	6	1	-	4	33	1	-	237	2	-	604	44 - 25		
		45 - 64	2676	13	7	37	11	67	110	44	23	-	4	9	163	1	1	191	2	-	1993	64 - 45		
		65+	1047	9	-	9	5	24	11	6	3	1	3	2	66	-	-	43	-	-	865	+65		
		Not Stated	-	-	-	-	-	-	-	-	-	-	-	-	-	-	-	-	-	-	-	-		
	Total	4981	32	8	75	31	130	202	74	33	2	7	15	262	2	1	543	4	-	3560	المجموع			
	Can Read and Write	10 - 14	84	5	-	-	-	-	-	-	-	-	-	2	2	-	-	14	-	-	61	14 - 10	ملم	
		15 - 19	207	4	-	1	2	3	6	-	-	-	-	1	3	-	-	111	-	-	76	19 - 15		
		20 - 24	259	3	-	4	6	2	5	6	3	-	-	1	2	1	-	135	1	-	90	24 - 20		
		25 - 44	1390	12	4	18	26	66	103	34	8	-	3	3	61	1	1	524	-	-	526	44 - 25		
		45 - 64	606	4	2	9	13	41	53	10	5	-	3	9	62	1	-	158	-	-	236	64 - 45		
		65+	64	3	-	2	1	3	1	-	-	-	-	-	11	-	-	19	-	-	24	+65		
		Not Stated	4	-	-	-	-	-	-	1	-	-	-	-	-	-	-	1	-	-	2	غير مبين		
	Total	2614	31	6	34	48	115	168	51	16	-	6	16	141	3	1	962	1	-	1015	المجموع			
	Elementary	10 - 14	100	4	-	-	1	-	-	-	1	-	-	-	5	-	-	33	-	-	56	14 - 10	ليبتدائي	
		15 - 19	647	16	2	-	21	4	11	5	3	1	1	2	10	3	-	407	-	-	161	19 - 15		
		20 - 24	805	12	-	5	25	24	22	12	9	-	2	3	26	2	-	504	1	-	158	24 - 20		
		25 - 44	2937	29	4	19	110	182	222	61	26	6	4	16	146	5	1	1369	-	-	737	44 - 25		
		45 - 64	612	10	6	6	16	51	61	21	4	2	1	15	57	1	-	198	1	-	162	64 - 45		
65+		55	1	-	-	3	11	6	1	-	-	-	1	5	-	-	22	-	-	5	+65			
Not Stated		4	-	-	-	-	-	1	-	-	-	-	-	1	-	-	2	-	-	-	غير مبين			
Total	5160	72	12	30	176	272	323	100	43	9	8	37	250	11	1	2535	2	-	1279	المجموع				

جدول (43 تابع): السكان الفلسطينيون 10 سنوات فأكثر المشتغلون والمتعطلون الذين سبق لهم العمل حسب الجنس والحالة التعليمية وفئات العمر بالسنوات والنشاط الاقتصادي

Table (43 Cont.): Employed and Unemployed Ever Worked Palestinian Population 10 Years and Over by Sex, Educational Attainment, Age Groups in Years and Economic Activity

Sex	Educational Attainment	Age	النشاط الاقتصادي																		العمر	الحالة التعليمية	الجنس	
			المجموع	Economic Activity																				
				غير مبين	المؤسسات والهيئات غير الإقليمية	الأسر الخاصة التي تعين أفراد أفراد الأصدقاء المنزلية	نشطة الخدمة المجتمعية والاجتماعية والشخصية الأخرى	الصحة والعمل الاجتماعي	التعليم	الإدارة العامة والقطاع والامن الاجتماعي الاجباري	النشطة التجارية والإيجارية والنشطة التشغيلية	الوساطة المالية	النقل والتخزين والاتصالات	الضيافة والمطاعم	تجارة الجملة والتجزئة	الإسكانات	إمدادات الكهرباء والغاز وإمدادات المياه	الصناعات التحويلية	التعدين واستغلال المحاجر	صيد السمك				الزراعة والصيد والحراجة
Total	Not Stated	Extraterritorial Organizations and Bodies	Private Households with Employed Persons	Other Community Social and Personal service Activities	Health and Social Work	Education	Public Administration and Defense	Real-estate, Renting and Business Activities	Financial Intermediation	Transport, Storage and Communication	Hotels and Restaurants	Whole sale and Retail Trade	Construction	Electricity, Gas and Water Supply	Manufacturing	Mining and Quarrying	Fishing	Agriculture, Hunting and Forestry						
	Preparatory	10 - 14	1	-	-	-	-	-	-	-	-	-	-	-	-	1	-	-	14 - 10	إعدادي				
		15 - 19	549	18	-	1	33	30	29	17	13	4	4	2	35	1	-	270	-	-	92	19 - 15		
		20 - 24	1480	22	2	2	100	119	111	93	56	17	7	4	81	10	-	717	-	-	139	24 - 20		
		25 - 44	2948	46	6	15	203	335	293	147	68	24	12	29	182	9	1	1203	1	-	374	44 - 25		
		45 - 64	462	8	2	4	19	123	70	25	4	1	3	8	43	1	-	111	-	-	40	64 - 45		
		65+	20	2	-	-	-	6	4	1	-	-	1	-	3	-	-	2	-	-	1	+65		
		Not Stated	-	-	-	-	-	-	-	-	-	-	-	-	-	-	-	-	-	-	-	-	غير مبين	
		Total	5460	96	10	22	355	613	507	283	141	46	27	43	344	21	1	2304	1	-	646	المجموع		
	Secondary	10 - 14	-	-	-	-	-	-	-	-	-	-	-	-	-	-	-	-	-	-	-	14 - 10	ثانوي	
		15 - 19	198	4	-	-	6	12	41	49	14	10	3	1	12	-	-	39	-	-	7	19 - 15		
		20 - 24	1030	33	2	2	55	101	188	184	61	67	18	7	75	12	1	193	-	-	31	24 - 20		
		25 - 44	2791	40	17	-	171	447	695	341	111	86	24	21	172	15	5	513	-	-	133	44 - 25		
		45 - 64	716	10	8	-	25	101	378	53	9	10	7	5	37	2	-	48	-	-	23	64 - 45		
		65+	38	2	1	-	4	8	21	-	-	-	-	-	-	-	-	1	-	-	1	+65		
		Not Stated	9	2	1	-	1	3	-	2	-	-	-	-	-	-	-	-	-	-	-	-	غير مبين	
		Total	4782	91	29	2	262	672	1323	629	195	173	52	34	296	29	6	794	-	-	195	المجموع		
	Associate Diploma	10 - 14	-	-	-	-	-	-	-	-	-	-	-	-	-	-	-	-	-	-	-	14 - 10	دبلوم متوسط	
		15 - 19	38	1	-	-	1	4	8	8	6	5	1	1	2	-	-	1	-	-	-	19 - 15		
		20 - 24	1871	32	15	-	36	348	635	402	82	88	26	9	83	14	2	94	-	-	5	24 - 20		
		25 - 44	7292	61	80	1	116	1263	4066	855	108	206	44	9	181	17	8	226	6	-	45	44 - 25		
		45 - 64	1628	10	18	-	15	142	1338	62	4	5	6	3	13	-	1	10	-	-	1	64 - 45		
		65+	27	1	1	-	3	6	15	-	-	-	-	-	-	-	-	1	-	-	-	+65		
		Not Stated	9	-	-	-	1	1	7	-	-	-	-	-	-	-	-	-	-	-	-	-	غير مبين	
		Total	10865	105	114	1	172	1764	6069	1327	200	304	77	22	279	31	11	332	6	-	51	المجموع		

جدول (43 تابع): السكان الفلسطينيون 10 سنوات فأكثر المشتغلون والمتعطلون الذين سبق لهم العمل حسب الجنس والحالة التعليمية وفئات العمر بالسنوات والنشاط الاقتصادي

Table (43 Cont.): Employed and Unemployed Ever Worked Palestinian Population 10 Years and Over by Sex, Educational Attainment, Age Groups in Years and Economic Activity

Sex	Educational Attainment	Age	المجموع Total	النشاط الاقتصادي Economic Activity																	العمر	الجنس	الحالة التعليمية					
				غير مبين Not Stated	المؤسسات والهيئات غير الإقليمية Extraterritorial Organizations and Bodies	الأسر الخاصة التي تتميز أفراد أفراد الأصل المنزلية Private Households with Employed Persons	الخدمة المجتمعية والاجتماعية والشخصية الأخرى Other Community Social and Personal service Activities	الصحة والعمل الاجتماعي Health and Social Work	التعليم Education	الإدارة العامة والقطاع والضمان الاجتماعي الاجتماعي Public Administration and Defense	النشطة التجارية والخدمات المشاريع التجارية Real-estate, Renting and Business Activities	الوساطة المالية Financial Intermediation	النقل والتخزين والاصالات Transport, Storage and Communication	الفنادق والمطاعم Hotels and Restaurants	تجارة الجملة والتجزئة Wholesale and Retail Trade	الإشاعات Construction	امدادات الكهرباء والغاز وامدادات المياه Electricity, Gas and Water Supply	الصناعات التحويلية Manufacturing	التعدين واستغلال المحاجر Mining and Quarrying	صيد السمك Fishing				الزراعة والصيد والحراثة Agriculture, Hunting and Forestry				
	Bachelor and Above	10 - 14	-	-	-	-	-	-	-	-	-	-	-	-	-	-	-	-	-	-	-	-	-	-	14 - 10	بكالوريوس فأعلى		
		15 - 19	-	-	-	-	-	-	-	-	-	-	-	-	-	-	-	-	-	-	-	-	-	-	-	19 - 15		
		20 - 24	1584	27	11	-	24	171	762	292	78	101	21	3	43	9	1	38	-	-	-	-	-	-	3	24 - 20		
		25 - 44	7135	60	85	-	141	1027	4017	901	271	250	48	12	184	24	5	97	2	-	-	-	-	-	11	44 - 25		
		45 - 64	748	7	15	-	6	92	492	80	19	3	4	1	15	1	-	11	-	-	-	-	-	-	2	64 - 45		
		65+	22	-	1	-	-	4	14	2	-	-	-	-	-	-	-	-	-	-	-	-	-	-	-	-	+65	
		Not Stated	6	-	-	-	1	1	4	-	-	-	-	-	-	-	-	-	-	-	-	-	-	-	-	-	غير مبين	
	Total	9495	94	112	-	172	1295	5289	1275	368	354	73	16	243	34	6	146	2	-	-	-	-	-	16	المجموع			
	Not Stated	10 - 14	-	-	-	-	-	-	-	-	-	-	-	-	-	-	-	-	-	-	-	-	-	-	-	-	14 - 10	غير مبين
		15 - 19	2	-	-	-	-	1	-	-	-	-	-	-	-	-	-	-	-	-	-	-	-	-	-	1	19 - 15	
		20 - 24	7	-	-	-	-	1	-	-	1	2	-	-	-	-	-	3	-	-	-	-	-	-	-	-	24 - 20	
		25 - 44	62	2	2	-	3	17	7	6	2	-	-	-	2	-	-	5	-	-	-	-	-	-	-	16	44 - 25	
		45 - 64	69	1	-	2	-	1	8	4	-	-	-	-	2	1	1	8	-	-	-	-	-	-	-	41	64 - 45	
		65+	24	-	-	1	-	-	1	1	1	-	-	-	1	-	-	1	-	-	-	-	-	-	-	18	+65	
		Not Stated	2	1	-	1	-	-	-	-	-	-	-	-	-	-	-	-	-	-	-	-	-	-	-	-	غير مبين	
	Total	166	4	2	4	3	20	16	11	4	2	-	-	5	1	1	17	-	-	-	-	-	-	-	76	المجموع		
	Total	10 - 14	210	10	-	-	1	-	-	-	1	-	-	2	7	-	-	51	-	-	-	-	-	-	-	138	14 - 10	المجموع
		15 - 19	1713	43	2	2	63	58	96	80	36	20	9	7	62	4	-	862	-	-	-	-	-	-	-	369	19 - 15	
		20 - 24	7133	133	30	13	250	769	1727	990	291	275	74	27	310	48	4	1719	2	-	-	-	-	-	-	471	24 - 20	
		25 - 44	25619	255	199	82	781	3369	9479	2367	600	573	135	94	961	72	21	4174	11	-	-	-	-	-	-	2446	44 - 25	
		45 - 64	7517	63	58	58	105	618	2510	299	68	21	28	50	392	8	3	735	3	-	-	-	-	-	-	2498	64 - 45	
		65+	1297	18	3	12	16	62	73	11	4	1	4	3	87	-	-	89	-	-	-	-	-	-	-	914	+65	
		Not Stated	34	3	1	1	3	5	12	3	-	-	-	-	1	-	-	3	-	-	-	-	-	-	-	2	غير مبين	
		Total	43523	525	293	168	1219	4881	13897	3750	1000	890	250	183	1820	132	28	7633	16	-	-	-	-	-	-	6838	المجموع	

جدول (43 تابع): السكان الفلسطينيون 10 سنوات فأكثر المشتغلون والمتعطلون الذين سبق لهم العمل حسب الجنس والحالة التعليمية وفئات العمر بالسنوات والنشاط الاقتصادي

Table (43 Cont.): Employed and Unemployed Ever Worked Palestinian Population 10 Years and Over by Sex, Educational Attainment, Age Groups in Years and Economic Activity

Sex	Educational Attainment	Age	Economic Activity																			Total	الجنس	الحالة التعليمية	العمر
			المجموع	غير مبين	المؤسسات والهيئات غير الإقليمية	الأسر الخاصة التي تعين أفراد أفراد الأصدقاء المنزلية	الأسر الخاصة التي تعين أفراد أفراد الأصدقاء المنزلية	الخدمات المجتمعية والإجتماعية والشخصية الأخرى	الصحة والعمل الاجتماعي	التعليم	الإدارة العامة والقطاع الاجتماعي	القطاعات التجارية والإجارية والمشاريع التجارية	الوساطة المالية	النقل والتخزين والاتصالات	الضيافة والمطاعم	تجارة الجملة والتجزئة	الإشاعات	إمدادات الكهرباء والغاز وإمدادات المياه	الصناعات التحويلية	التعدين واستغلال المحاجر	صيد السمك				
				Not Stated	Extraterritorial Organizations and Bodies	Private Households with Employed Persons	Other Community Social and Personal service Activities	Health and Social Work	Education	Public Administration and Defense	Real-estate, Renting and Business Activities	Financial Intermediation	Transport, Storage and Communication	Hotels and Restaurants	Whole sale and Retail Trade	Construction	Electricity, Gas and Water Supply	Manufacturing	Mining and Quarrying	Fishing	Agriculture, Hunting and Forestry				
Both Sexes	Illiterate	10 - 14	276	3	-	-	4	-	-	2	-	-	3	8	62	34	-	61	1	-	98	14 - 10	أمي	كلا الجنسين	
		15 - 19	1222	24	-	-	19	8	2	24	2	-	19	19	187	359	-	279	8	-	272	19 - 15			
20 - 24		1551	24	-	-	29	6	7	69	5	1	37	18	159	642	1	272	11	-	270	24 - 20				
25 - 44		6585	46	12	29	123	55	101	300	25	5	255	109	659	2260	9	1169	51	-	1377	44 - 25				
45 - 64		9047	144	18	41	131	93	149	389	60	2	221	90	958	1640	15	772	78	-	4246	64 - 45				
65+		5224	116	12	11	70	35	30	169	26	3	74	38	557	414	3	262	21	1	3382	+65				
Not Stated		13	-	-	-	-	-	-	-	-	2	-	-	-	1	1	-	2	-	-	7	غير مبين			
	Total	23918	357	42	81	376	197	289	953	120	11	609	282	2583	5350	28	2817	170	1	9652	المجموع	علم			
Elementary	Can Read and Write	10 - 14	767	24	-	-	10	1	3	2	-	-	5	23	129	72	-	180	3	-	315	14 - 10			
		15 - 19	2753	40	-	1	28	11	10	77	4	3	24	54	370	852	1	642	15	-	621	19 - 15			
		20 - 24	3947	55	3	4	55	14	13	165	13	2	91	84	397	1674	1	749	34	-	593	24 - 20			
		25 - 44	15574	120	32	28	202	123	181	584	47	22	769	280	1749	6372	18	2827	150	2	2068	44 - 25			
		45 - 64	11668	204	23	11	245	114	209	630	71	22	619	243	1974	2754	32	1634	78	1	2804	64 - 45			
		65+	4779	136	11	3	105	32	39	220	27	6	119	50	1048	367	8	315	13	-	2280	+65			
		Not Stated	28	1	-	-	1	-	-	2	-	-	1	-	2	8	-	4	-	-	9	غير مبين			
			Total	39516	580	69	47	646	295	455	1680	162	55	1628	734	5669	12099	60	6351	293	3	8690	المجموع	ليبتدائي	
			10 - 14	1348	24	-	-	13	1	2	-	5	1	6	43	303	211	-	391	6	-	342	14 - 10		
			15 - 19	14010	234	3	1	142	25	38	444	40	6	112	358	2130	5007	6	3427	83	1	1953	19 - 15		
			20 - 24	16349	189	2	7	185	60	48	708	50	28	509	374	1991	6859	11	3627	126	-	1575	24 - 20		
			25 - 44	48232	358	80	24	682	395	520	1925	212	104	2997	1208	6677	18851	53	9465	341	3	4337	44 - 25		
			45 - 64	13763	237	49	10	282	174	326	844	104	45	1034	272	2576	3434	41	2205	76	1	2053	64 - 45		
	65+	1741	59	12	-	52	28	40	140	9	7	89	20	462	97	5	211	2	-	508	+65				
	Not Stated	40	-	-	-	3	-	1	2	2	-	2	2	5	14	-	5	-	-	4	غير مبين				
	Total	95483	1101	146	42	1359	683	975	4063	422	191	4749	2277	14144	34473	116	19331	634	5	10772	المجموع				

جدول (43 تابع): السكان الفلسطينيون 10 سنوات فأكثر المشتغلون والمتعطلون الذين سبق لهم العمل حسب الجنس والحالة التعليمية وفئات العمر بالسنوات والنشاط الاقتصادي

Table (43 Cont.): Employed and Unemployed Ever Worked Palestinian Population 10 Years and Over by Sex, Educational Attainment, Age Groups in Years and Economic Activity

Sex	Educational Attainment	Age	Economic Activity																		المجموع	الجنس	الحالة التعليمية	العمر
			المجموع	غير مبين	المؤسسات والهيئات غير الإقليمية	الأسر الخاصة التي تعين أفراد أفراد الأهل المنزلية	الأسر الخاصة التي تعين أفراد أفراد الأهل المنزلية	الخدمات المنزلية والاجتماعية والشخصية الأخرى	الصحة والعمل الاجتماعي	التعليم	الإدارة العامة والقطاع الاجتماعي	الأنشطة التجارية والإجارية والمشاريع التجارية	الوساطة المالية	النقل والتخزين والاتصالات	الضيافة والمطاعم	تجارة الجملة والتجزئة	الإشاعات	إمدادات الكهرباء والغاز وإمدادات المياه	الصناعات التحويلية	التعدين واستغلال المحاجر				
			Total	Not Stated	Extraterritorial Organizations and Bodies	Private Households with Employed Persons	Other Community Social and Personal service Activities	Health and Social Work	Education	Public Administration and Defense	Real-estate, Renting and Business Activities	Financial Intermediation	Transport, Storage and Communication	Hotels and Restaurants	Whole sale and Retail Trade	Construction	Electricity, Gas and Water Supply	Manufacturing	Mining and Quarrying	Fishing	Agriculture, Hunting and Forestry			
	Preparatory	10 - 14	27	-	-	-	-	-	-	-	-	-	-	1	6	9	1	6	-	-	4	14 - 10	إعدادي	
		15 - 19	13511	241	2	2	192	46	50	830	65	21	143	361	2056	5184	10	2976	67	-	1265	19 - 15		
		20 - 24	28601	306	7	2	411	207	195	2581	193	82	941	712	3914	11204	42	5704	173	-	1927	24 - 20		
		25 - 44	45954	348	86	19	840	614	630	2496	340	187	3357	1238	7442	16429	84	8374	283	-	3187	44 - 25		
		45 - 64	7483	132	35	5	134	220	239	675	88	49	617	150	1471	1660	51	1089	41	1	826	64 - 45		
		65+	397	14	5	-	9	12	20	52	8	6	18	5	118	17	1	48	1	-	63	+65		
		Not Stated	54	-	-	-	-	-	-	3	2	-	5	4	12	15	-	9	-	-	4	غير مبين		
		Total	96027	1041	135	28	1586	1099	1134	6637	696	345	5081	2471	15019	34518	189	18206	565	1	7276	المجموع		
	Secondary	10 - 14	-	-	-	-	-	-	-	-	-	-	-	-	-	-	-	-	-	-	-	14 - 10	ثانوي	
		15 - 19	1776	35	-	1	21	15	46	185	33	15	34	63	277	588	4	333	5	-	121	19 - 15		
		20 - 24	9331	122	7	3	176	139	218	1382	168	109	356	272	1449	2706	24	1689	47	-	464	24 - 20		
		25 - 44	32968	322	87	2	761	742	1031	3173	465	369	2122	908	6023	9534	127	5202	180	-	1920	44 - 25		
		45 - 64	6428	128	41	2	125	260	750	1002	145	121	393	94	1282	880	61	648	29	-	467	64 - 45		
		65+	345	19	6	-	13	22	81	44	5	6	11	6	67	8	3	20	4	-	30	+65		
		Not Stated	37	2	1	-	1	3	-	4	1	-	3	2	4	8	-	7	-	-	1	غير مبين		
		Total	50885	628	142	8	1097	1181	2126	5790	817	620	2919	1345	9102	13724	219	7899	265	-	3003	المجموع		
	Associate Diploma	10 - 14	-	-	-	-	-	-	-	-	-	-	-	-	-	-	-	-	-	-	-	14 - 10	دبلوم متوسط	
		15 - 19	78	4	-	-	2	5	9	11	6	5	4	2	9	11	1	9	-	-	-	19 - 15		
		20 - 24	4039	60	20	-	77	478	756	890	174	142	92	75	373	452	18	350	10	-	72	24 - 20		
		25 - 44	25725	219	155	1	559	2084	7392	3281	588	658	862	339	2935	3606	100	2057	66	-	823	44 - 25		
		45 - 64	5187	77	57	-	50	272	3125	478	103	40	80	24	426	171	27	155	6	-	96	64 - 45		
		65+	158	8	2	-	8	9	69	12	5	2	2	-	24	-	-	11	-	-	6	+65		
		Not Stated	29	1	-	-	1	2	15	-	-	2	-	1	3	2	-	2	-	-	-	غير مبين		
		Total	35216	369	234	1	697	2850	11366	4672	876	849	1040	441	3770	4242	146	2584	82	-	997	المجموع		

جدول (43 تابع): السكان الفلسطينيون 10 سنوات فأكثر المشتغلون والمتعطلون الذين سبق لهم العمل حسب الجنس والحالة التعليمية وفئات العمر بالسنوات والنشاط الاقتصادي

Table (43 Cont.): Employed and Unemployed Ever Worked Palestinian Population 10 Years and Over by Sex, Educational Attainment, Age Groups in Years and Economic Activity

Sex	Educational Attainment	Age	النشاط الاقتصادي																		العمر	الجنس	الحالة التعليمية
			المجموع	Economic Activity																			
				غير مبين	المؤسسات والهيئات غير الإقليمية	الأسر الخاصة التي تعين أفراد أفراد الأعمال المنزلية	نشطة الخدمة المجتمعية والاجتماعية والشخصية الأخرى	الصحة والعمل الاجتماعي	التعليم	الإدارة العامة والقطاع والضمائم الاجتماعي	الأنشطة العقارية والإيجارية ونشطة المشاريع التجارية	الوساطة المالية	النقل والتخزين والاتصالات	الضيافة والمطاعم	تجارة الجملة والتجزئة	الإشاءات	إمدادات الكهرباء والغاز وإمدادات المياه	الصناعات التحويلية	التعدين واستغلال المحاجر	صيد السمك			
Total	Not Stated	Extraterritorial Organizations and Bodies	Private Households with Employed Persons	Other Community Social and Personal service Activities	Health and Social Work	Education	Public Administration and Defense	Real-estate, Renting and Business Activities	Financial Intermediation	Transport, Storage and Communication	Hotels and Restaurants	Whole sale and Retail Trade	Construction	Electricity, Gas and Water Supply	Manufacturing	Mining and Quarrying	Fishing	Agriculture, Hunting and Forestry					
	Bachelor and Above	10 - 14	-	-	-	-	-	-	-	-	-	-	-	-	-	-	-	-	-	-	14 - 10	بكالوريوس فأعلى	
		15 - 19	-	-	-	-	-	-	-	-	-	-	-	-	-	-	-	-	-	-	19 - 15		
		20 - 24	3229	53	16	-	51	275	1131	679	223	237	55	15	210	116	8	130	3	-	27	24 - 20	
		25 - 44	28147	300	259	-	638	2890	9496	4969	1931	1141	512	186	2589	1420	80	1354	45	-	337	44 - 25	
		45 - 64	6691	91	70	-	131	695	2347	1329	463	184	109	33	645	169	22	247	10	-	146	64 - 45	
		65+	230	5	3	-	9	43	63	35	19	5	2	-	23	2	3	6	-	-	12	+65	
		Not Stated	42	3	-	-	1	3	16	3	5	-	1	1	4	2	-	2	1	-	-	غير مبين	
		Total	38339	452	348	-	830	3906	13053	7015	2641	1567	679	235	3471	1709	113	1739	59	-	522	المجموع	
	Not Stated	10 - 14	2	-	-	-	-	-	-	-	-	-	-	-	2	-	-	-	-	-	-	14 - 10	غير مبين
		15 - 19	14	-	-	-	-	2	-	1	-	-	-	-	-	4	-	4	-	-	3	19 - 15	
		20 - 24	36	-	-	-	2	1	1	2	1	2	-	-	2	11	-	11	-	-	3	24 - 20	
		25 - 44	306	7	3	-	7	82	13	34	9	1	7	3	32	50	-	25	2	-	31	44 - 25	
		45 - 64	274	3	1	2	1	34	11	19	5	-	10	4	24	50	2	23	3	-	82	64 - 45	
		65+	151	6	1	1	4	2	1	6	3	-	2	1	24	13	1	6	2	-	78	+65	
		Not Stated	11	1	-	1	-	2	1	1	-	-	2	-	-	1	-	1	-	-	1	غير مبين	
		Total	794	17	5	4	14	123	27	63	18	3	21	8	84	129	3	70	7	-	198	المجموع	
	Total	10 - 14	2420	51	-	-	27	2	5	4	5	1	14	75	502	326	1	638	10	-	759	14 - 10	المجموع
		15 - 19	33364	578	5	5	404	112	155	1572	150	50	336	857	5029	12005	22	7670	178	1	4235	19 - 15	
		20 - 24	67083	809	55	16	986	1180	2369	6476	827	603	2081	1550	8495	23664	105	12532	404	-	4931	24 - 20	
		25 - 44	203491	1720	714	103	3812	6985	19364	16762	3617	2487	10881	4271	28106	58522	471	30473	1118	5	14080	44 - 25	
		45 - 64	60541	1016	294	71	1099	1862	7156	5366	1039	463	3083	910	9356	10758	251	6773	321	3	10720	64 - 45	
		65+	13025	363	52	15	270	183	343	678	102	35	317	120	2323	918	24	879	43	1	6359	+65	
		Not Stated	254	8	1	1	7	10	33	15	12	2	14	10	31	51	-	32	1	-	26	غير مبين	
		Total	380178	4545	1121	211	6605	10334	29425	30873	5752	3641	16726	7793	53842	106244	874	58997	2075	10	41110	المجموع	

جدول 44: السكان الفلسطينيون 15 سنة فأكثر المشتغلون والمتعطلون الذين سبق لهم العمل حسب النشاط الاقتصادي والجنس والمهنة الرئيسية

Table 44: Employed and Unemployed Ever Worked Palestinian Population 15 Years and Over by Economic Activity, Sex and Main Occupation

Economic Activity & Sex	المجموع Total	المهنة الرئيسية										النشاط الاقتصادي والجنس
		غير مبين Not Stated	المهن الأولية Elementary Occupations	مشغلو الآلات ومجموعها Plant, Machine Operators and Assemblers	العمالون في الحرف وما إليها من المهن Crafts and Related Workers	العمال المهرة في الزراعة وصيد الأسماك Skilled Agricultural and Fishery Workers	العمالون في الخدمات وبالخاصة في المحلات التجارية والأسواق Services and Sales Workers	الكتبة Clerks	الفنيون والمختصون المساعدون Technicians and Associate Professionals	المختصون Professionals	المهنة الرئيسية المشروعون وموظفو الإدارة العليا Legislators and Managers	
Male												ذكور
Agriculture, Hunting and Forestry	33651	1	11658	534	-	21236	74	24	22	60	42	الزراعة والصيد والحراجة
Fishing	10	-	-	-	-	10	-	-	-	-	-	صيد الأسماك
Mining and Quarrying	2049	10	146	643	1034	15	8	39	22	31	101	التعدين واستغلال المحاجر
Manufacturing	50777	34	3739	10820	31992	139	627	455	593	551	1827	الصناعات التحويلية
Electricity, Gas and Water Supply	845	13	126	67	323	-	10	168	53	64	21	امدادات الكهرباء والغاز و امدادات المياه
Construction	105786	15	65696	1984	36109	8	57	127	627	482	681	الإيشاءات
Whole sale and Retail Trade	51527	27	4878	582	11706	137	31785	495	617	666	634	تجارة الجملة والتجزئه
Hotels and Restaurants	7537	18	925	14	106	-	5709	185	39	24	517	الفنادق والمطاعم
Transport, Storage and Communication	16462	15	729	14176	264	29	180	403	143	235	288	النقل والتخزين والاتصالات
Financial Intermediation	2750	8	362	20	11	2	18	918	390	621	400	الوساطة المالية
Real-estate, Renting and Business Activities	4748	7	596	59	186	4	122	552	1031	1956	235	الانشطة العقارية والإجارية وأنشطة المشاريع التجارية
Public Administration and Defense	27119	78	3827	959	1008	35	11012	3646	2489	2109	1956	الإدارة العامة والدفاع والضمان الاجتماعي الاجباري
Education	15523	5	1336	138	109	6	138	233	5113	7551	894	التعليم
Health and Social Work	5451	16	581	171	112	5	233	351	1365	2366	251	الصحة والعمل الاجتماعي
Other Community Social and Personal service Activities	5360	17	1982	151	88	23	1298	225	850	491	235	أنشطة الخدمة المجتمعية والاجتماعية والشخصية الأخرى
Private Households with Employed Persons	43	-	42	-	-	-	1	-	-	-	-	الأسر الخاصة التي تعين أفراد لأداء الأعمال المنزلية
Extraterritorial Organizations and Bodies	828	5	280	50	33	-	26	107	98	131	98	المنظمات والهيئات غير الإقليمية
Not Stated	3979	2941	270	60	120	6	192	105	85	115	85	غير مبين
Total	334445	3210	97173	30428	83201	21655	51490	8033	13537	17453	8265	المجموع

جدول (44 تابع): السكان الفلسطينيون 15 سنة فأكثر المشتغلون والمتعطلون الذين سبق لهم العمل حسب النشاط الاقتصادي والجنس والمهنة الرئيسية

Table (44 Cont.): Employed and Unemployed Ever Worked Palestinian Population 15 Years and Over by Economic Activity, Sex and Main Occupation

النشاط الاقتصادي والجنس	المجموع Total	المهنة الرئيسية										
		Main Occupation										
		غير مبين	المهن الأولية	مشغلو الآلات ومجموعها	العمالون في الحرف وما إليها من المهن	العمال المهرة في الزراعة وصيد الأسماك	العمالون في الخدمات والباة في المحلات التجارية والأسواق	الكتبة	الفنيون والمتخصصون المساعدون	المتخصصون	المشروعون وموظفو الإدارة العليا	
Not Stated	Elementary Occupations	Plant, Machine Operators and Assemblers	Crafts and Related Workers	Skilled Agricultural and Fishery Workers	Services and Sales Workers	Clerks	Technicians and Associate Professionals	Professionals	Legislators and Managers			
Female												إناث
Agriculture, Hunting and Forestry	6700	-	2120	6	-	4558	5	6	1	2	2	الزراعة والصيد والحراة
Fishing	-	-	-	-	-	-	-	-	-	-	-	صيد الأسماك
Mining and Quarrying	16	-	3	-	1	3	-	4	3	2	-	التعدين واستغلال المحاجر
Manufacturing	7582	3	297	297	6543	16	22	204	86	63	51	الصناعات التحويلية
Electricity, Gas and Water Supply	28	2	2	-	-	-	2	14	3	4	1	امدادات الكهرباء والغاز وإمدادات المياه
Construction	132	-	10	2	5	-	2	72	16	20	5	الإنشآت
Whole sale and Retail Trade	1813	1	48	1	27	10	1247	172	139	146	22	تجارة الجملة والتجزئة
Hotels and Restaurants	181	1	58	1	1	-	71	31	6	3	9	الفنادق والمطاعم
Transport, Storage and Communication	250	1	9	-	5	8	16	125	40	27	19	النقل والتخزين والاتصالات
Financial Intermediation	890	5	12	-	1	-	1	496	117	191	67	الوساطة المالية
Real-estate, Renting and Business Activities	999	1	76	5	8	-	1	451	135	289	33	الأنشطة العقارية والإيجارية وأنشطة المشاريع التجارية
Public Administration and Defense	3750	15	145	-	23	1	383	1820	561	525	277	الإدارة العامة والدفاع والضمان الاجتماعي الإجباري
Education	13897	4	725	4	23	-	237	351	6505	5375	673	التعليم
Health and Social Work	4881	15	285	7	40	1	404	665	2233	1067	164	الصحة والعمل الاجتماعي
Other Community Social and Personal service Activities	1218	1	96	1	9	1	686	139	141	119	25	أنشطة الخدمة المجتمعية والاجتماعية والشخصية الأخرى
Private Households with Employed Persons	168	-	154	-	-	-	14	-	-	-	-	الأسر الخاصة التي تعين أفراد لأداء الأعمال المنزلية
Extraterritorial Organizations and Bodies	293	1	23	-	4	-	2	72	108	60	23	المنظمات والهيئات غير الإقليمية
Not Stated	515	318	13	-	8	-	13	104	28	17	14	غير مبين
Total	43313	368	4076	324	6698	4598	3106	4726	10122	7910	1385	المجموع

جدول (44 تابع): السكان الفلسطينيون 15 سنة فأكثر المشتغلون والمتعطلون الذين سبق لهم العمل حسب النشاط الاقتصادي والجنس والمهنة الرئيسية

Table (44 Cont.): Employed and Unemployed Ever Worked Palestinian Population 15 Years and Over by Economic Activity, Sex and Main Occupation

Economic Activity & Sex	المجموع Total	المهنة الرئيسية										النشاط الاقتصادي والجنس
		Main Occupation										
		غير مبين	المهن الأولية	مشغلو الآلات ومجموعها	العمالون في الحرف وما بينها من المهن	العمال المهرة في الزراعة وصيد الأسماك	العمالون في الخدمات والباعة في المحلات التجارية والأسواق	الكتبة	الفتيون والمختصون بالمساعدون	المختصون	المشروعون وموظفو الإدارة العليا	
Not Stated	Elementary Occupations	Plant, Machine Operators and Assemblers	Crafts and Related Workers	Skilled Agricultural and Fishery Workers	Services and Sales Workers	Clerks	Technicians and Associate Professionals	Professionals	Legislators and Managers			
Both Sexes												كلا الجنسين
Agriculture, Hunting and Forestry	40351	1	13778	540	-	25794	79	30	23	62	44	الزراعة والصيد والحراجة
Fishing	10	-	-	-	-	10	-	-	-	-	-	صيد الأسماك
Mining and Quarrying	2065	10	149	643	1035	18	8	43	25	33	101	التعدين واستغلال المحاجر
Manufacturing	58359	37	4036	11117	38535	155	649	659	679	614	1878	الصناعات التحويلية
Electricity, Gas and Water Supply	873	15	128	67	323	-	12	182	56	68	22	امدادات الكهرباء والغاز وإمدادات المياه
Construction	105918	15	65706	1986	36114	8	59	199	643	502	686	الإنشآت
Whole sale and Retail Trade	53340	28	4926	583	11733	147	33032	667	756	812	656	تجارة الجملة والتجزئة
Hotels and Restaurants	7718	19	983	15	107	-	5780	216	45	27	526	الفنادق والمطاعم
Transport, Storage and Communication	16712	16	738	14176	269	37	196	528	183	262	307	النقل والتخزين والاتصالات
Financial Intermediation	3640	13	374	20	12	2	19	1414	507	812	467	الوساطة المالية
Real-estate, Renting and Business Activities	5747	8	672	64	194	4	123	1003	1166	2245	268	الأنشطة العقارية والإيجارية وأنشطة المشاريع التجارية
Public Administration and Defense	30869	93	3972	959	1031	36	11395	5466	3050	2634	2233	الإدارة العامة والدفاع والضمان الاجتماعي الإجباري
Education	29420	9	2061	142	132	6	375	584	11618	12926	1567	التعليم
Health and Social Work	10332	31	866	178	152	6	637	1016	3598	3433	415	الصحة والعمل الاجتماعي
Other Community Social and Personal service Activities	6578	18	2078	152	97	24	1984	364	991	610	260	أنشطة الخدمة المجتمعية والاجتماعية والشخصية الأخرى
Private Households with Employed Persons	211	-	196	-	-	-	15	-	-	-	-	الأسر الخاصة التي تعين أفراد لأداء الأعمال المنزلية
Extraterritorial Organizations and Bodies	1121	6	303	50	37	-	28	179	206	191	121	المنظمات والهيئات غير الإقليمية
Not Stated	4494	3259	283	60	128	6	205	209	113	132	99	غير مبين
Total	377758	3578	101249	30752	89899	26253	54596	12759	23659	25363	9650	المجموع

جدول 45: السكان الفلسطينيين 15 سنة فأكثر المشتغلون والمتعطلون الذين سبق لهم العمل حسب النشاط الاقتصادي والجنس والقطاع

Table 45: Employed and Unemployed Ever Worked Palestinian Population 15 Years and Over by Economic Activity, Sex and Sector

Economic Activity & Sex	المجموع Total	القطاع									النشاط الاقتصادي والجنس
		غير مبين Not Stated	خارج المنشآت Not in Establishment	هيئة دولية International Organization	وكالة غوث UNRWA	هيئة أو جمعية خيرية Non Profit Organization	حكومة اجنبية Foreign Government	حكومة وطنية National Government	خاص اجنبي Private Foreign	خاص وطني Private National	
Male											ذكور
Agriculture, Hunting and Forestry	33651	161	20274	-	-	31	199	49	5874	7063	الزراعة والصيد والحراجة
Fishing	10	-	7	-	-	-	-	-	2	1	صيد الاسماك
Mining and Quarrying	2049	3	91	-	-	-	37	5	253	1660	التعدين واستغلال المحاجر
Manufacturing	50777	189	1049	10	5	34	551	137	9295	39507	الصناعات التحويلية
Electricity, Gas and Water Supply	845	3	-	-	1	5	75	192	134	435	امدادات الكهرباء والغاز و امدادات المياه
Construction	105786	767	25970	1	25	39	2576	312	46312	29784	الإبشاءات
Whole sale and Retail Trade	51527	156	5713	1	-	23	264	154	5311	39905	تجارة الجملة والتجزئه
Hotels and Restaurants	7537	32	84	-	-	7	166	25	2966	4257	الفنادق والمطاعم
Transport, Storage and Communication	16462	62	7034	6	29	24	199	407	853	7848	النقل والتخزين والاتصالات
Financial Intermediation	2750	11	27	6	9	6	66	53	1167	1405	الوساطة المالية
Real-estate, Renting and Business Activities	4748	13	187	11	21	20	123	186	770	3417	الانشطة العقارية والإيجارية وأنشطة المشاريع التجارية
Public Administration and Defense	27119	-	-	-	-	-	1804	25315	-	-	الإدارة العامة والدفاع والضمان الاجتماعي الاجباري
Education	15523	20	48	8	889	124	900	10508	468	2558	التعليم
Health and Social Work	5451	15	34	43	182	745	295	1655	462	2020	الصحة والعمل الاجتماعي
Other Community Social and Personal service Activities	5360	16	607	9	32	127	159	1064	855	2491	أنشطة الخدمة المجتمعية والاجتماعية والشخصية الاخرى
Private Households with Employed Persons	43	-	43	-	-	-	-	-	-	-	الأسر الخاصة التي تعين أفراد لأداء الأعمال المنزلية
Extraterritorial Organizations and Bodies	828	-	-	125	703	-	-	-	-	-	المنظمات والهيئات غير الإقليمية
Not Stated	3979	2600	147	3	6	10	74	64	407	668	غير مبين
Total	334445	4048	61315	223	1902	1195	7488	40126	75129	143019	المجموع

جدول (45 تابع): السكان الفلسطينيون 15 سنة فأكثر المشتغلون والمتعطلون الذين سبق لهم العمل حسب النشاط الاقتصادي والجنس والقطاع

Table (45 Cont.): Employed and Unemployed Ever Worked Palestinian Population 15 Years and Over by Economic Activity, Sex and Sector

Economic Activity & Sex	المجموع Total	القطاع									النشاط الاقتصادي والجنس
		غير مبين Not Stated	خارج المنشآت Not in Establishment	هيئة دولية International Organization	وكالة غوث UNRWA	هيئة أو جمعية خيرية Non Profit Organization	حكومة اجنبية Foreign Government	حكومة وطنية National Government	خاص اجنبي Private Foreign	خاص وطني Private National	
Female											إناث
Agriculture, Hunting and Forestry	6700	44	5150	-	-	3	7	5	564	927	الزراعة والصيد والحراة
Fishing	-	-	-	-	-	-	-	-	-	-	صيد الاسماك
Mining and Quarrying	16	-	4	-	-	-	3	-	2	7	التعدين واستغلال المحاجر
Manufacturing	7582	45	95	2	14	55	27	30	712	6602	الصناعات التحويلية
Electricity, Gas and Water Supply	28	-	-	-	-	-	1	6	1	20	امدادات الكهرباء والغاز و امدادات المياه
Construction	132	-	4	-	-	1	-	14	13	100	الإنشآت
Whole sale and Retail Trade	1813	9	65	-	-	2	9	12	76	1640	تجارة الجملة والتجزئه
Hotels and Restaurants	181	1	-	-	-	2	6	2	56	114	الفنادق والمطاعم
Transport, Storage and Communication	250	-	8	1	1	3	11	32	23	171	النقل والتخزين والاتصالات
Financial Intermediation	890	4	-	1	4	4	19	17	360	481	الوساطة المالية
Real-estate, Renting and Business Activities	999	6	22	2	2	13	13	31	83	827	الانشطة العقارية والإيجارية وأنشطة المشاريع التجارية
Public Administration and Defense	3750	-	-	-	-	-	125	3625	-	-	الإدارة العامة والدفاع والضمان الاجتماعي الاجباري
Education	13897	29	11	12	794	549	590	8159	562	3191	التعليم
Health and Social Work	4881	15	28	61	192	1098	181	1203	525	1578	الصحة والعمل الاجتماعي
Other Community Social and Personal service Activities	1218	6	28	9	9	96	20	114	131	805	أنشطة الخدمة المجتمعية والاجتماعية والشخصية الأخرى
Private Households with Employed Persons	168	-	168	-	-	-	-	-	-	-	الأسر الخاصة التي تعين أفراد لأداء الأعمال المنزلية
Extraterritorial Organizations and Bodies	293	-	-	84	209	-	-	-	-	-	المنظمات والهيئات غير الإقليمية
Not Stated	515	281	6	3	3	4	8	28	38	144	غير مبين
Total	43313	440	5589	175	1228	1830	1020	13278	3146	16607	المجموع

جدول (45 تابع): السكان الفلسطينيين 15 سنة فأكثر المشتغلون والمتعطلون الذين سبق لهم العمل حسب النشاط الاقتصادي والجنس والقطاع

Table (45 Cont.): Employed and Unemployed Ever Worked Palestinian Population 15 Years and Over by Economic Activity, Sex and Sector

Economic Activity & Sex	المجموع Total	القطاع									النشاط الاقتصادي والجنس
		غير مبين Not Stated	خارج المنشآت Not in Establishment	هيئة دولية International Organization	وكالة غوث UNRWA	هيئة أو جمعية خيرية Non Profit Organization	حكومة اجنبية Foreign Government	حكومة وطنية National Government	خاص اجنبي Private Foreign	خاص وطني Private National	
Both Sexes											كلا الجنسين
Agriculture, Hunting and Forestry	40351	205	25424	-	-	34	206	54	6438	7990	الزراعة والصيد والحراة
Fishing	10	-	7	-	-	-	-	-	2	1	صيد الاسماك
Mining and Quarrying	2065	3	95	-	-	-	40	5	255	1667	التعدين واستغلال المحاجر
Manufacturing	58359	234	1144	12	19	89	578	167	10007	46109	الصناعات التحويلية
Electricity, Gas and Water Supply	873	3	-	-	1	5	76	198	135	455	امدادات الكهرباء والغاز و امدادات المياه
Construction	105918	767	25974	1	25	40	2576	326	46325	29884	الإنشاءات
Whole sale and Retail Trade	53340	165	5778	1	-	25	273	166	5387	41545	تجارة الجملة والتجزئه
Hotels and Restaurants	7718	33	84	-	-	9	172	27	3022	4371	الفنادق والمطاعم
Transport, Storage and Communication	16712	62	7042	7	30	27	210	439	876	8019	النقل والتخزين والاتصالات
Financial Intermediation	3640	15	27	7	13	10	85	70	1527	1886	الوساطة المالية
Real-estate, Renting and Business Activities	5747	19	209	13	23	33	136	217	853	4244	الانشطة العقارية والإيجارية وأنشطة المشاريع التجارية
Public Administration and Defense	30869	-	-	-	-	-	1929	28940	-	-	الإدارة العامة والدفاع والضمان الاجتماعي الاجباري
Education	29420	49	59	20	1683	673	1490	18667	1030	5749	التعليم
Health and Social Work	10332	30	62	104	374	1843	476	2858	987	3598	الصحة والعمل الاجتماعي
Other Community Social and Personal service Activities	6578	22	635	18	41	223	179	1178	986	3296	أنشطة الخدمة المجتمعية والاجتماعية والشخصية الأخرى
Private Households with Employed Persons	211	-	211	-	-	-	-	-	-	-	الأسر الخاصة التي تعين أفراد لأداء الأعمال المنزلية
Extraterritorial Organizations and Bodies	1121	-	-	209	912	-	-	-	-	-	المنظمات والهيئات غير الإقليمية
Not Stated	4494	2881	153	6	9	14	82	92	445	812	غير مبين
Total	377758	4488	66904	398	3130	3025	8508	53404	78275	159626	المجموع

جدول 46: السكان الفلسطينيون 10 سنوات فأكثر المشتغلون حسب المهنة الرئيسية والجنس وفئات العمر بالسنوات ونوع التجمع

Table 46: Employed Palestinian Population 10 Years and Over by Main Occupation, Sex, Age Groups in Years and Type of Locality

(حضر, Urban)

Main Occupation & Sex	المجموع Total	فئات العمر بالسنوات												المهنة الرئيسية والجنس	
		Age Groups in Years													
		غير مبين Not Stated	+65	64 - 60	59 - 55	54 - 50	49 - 45	44 - 40	39 - 35	34 - 30	29 - 25	24 - 20	19 - 15		14 - 10
Male															ذكور
Legislators and Managers	5199	3	159	192	397	625	666	711	945	840	483	170	8	-	المشروعون وموظفو الإدارة العليا
Professionals	9799	15	70	136	302	723	1011	1414	2123	1847	1626	532	-	-	المتخصصون
Technicians and Associate Professionals	6214	3	60	85	278	503	683	776	1064	1058	966	638	100	-	الفنيون والمتخصصون المساعدون
Clerks	4084	4	69	64	173	289	354	391	675	729	705	568	60	3	الكتابة
Services and Sales Workers	27906	17	1026	811	885	1412	1914	2206	3409	4346	4794	4707	2193	186	العاملون في الخدمات والباعة في المحلات التجارية والأسواق
Skilled Agricultural and Fishery Workers	5777	4	1115	562	398	389	368	351	419	544	607	521	426	73	العمال المهرة في الزراعة وصيد الأسماك
Crafts and Related Workers	39193	19	350	471	695	1445	1971	2802	4726	6524	7166	7700	4799	525	العاملون في الحرف وما إليها من المهن
Plant, Machine Operators and Assemblers	14440	7	110	178	259	514	882	1373	1969	2608	2804	2619	1117	-	مشغلو الآلات ومجموعها
Elementary Occupations	32189	20	410	457	626	1148	1608	2277	3465	4970	6076	6798	4090	244	المهن الأولية
Not Stated	392	-	11	9	16	18	27	39	31	57	54	62	66	2	غير مبين
Total	145193	92	3380	2965	4029	7066	9484	12340	18826	23523	25281	24315	12859	1033	المجموع

جدول (46 تابع): السكان الفلسطينيون 10 سنوات فأكثر المشتغلون حسب المهنة الرئيسية والجنس وفئات العمر بالسنوات ونوع التجمع

Table (46 Cont.): Employed Palestinian Population 10 Years and Over by Main Occupation, Sex, Age Groups in Years and Type of Locality

(حضر, Urban)

المجموع Total	فئات العمر بالسنوات													المهنة الرئيسية والجنس	
	Age Groups in Years	غير مبين Not Stated	+65	64 - 60	59 - 55	54 - 50	49 - 45	44 - 40	39 - 35	34 - 30	29 - 25	24 - 20	19 - 15		14 - 10
Female															إناث
Legislators and Managers	1028	1	10	20	62	126	131	137	166	188	126	60	1	-	المشروعون وموظفو الإدارة العليا
Professionals	5171	4	4	12	50	143	278	470	1000	1235	1231	744	-	-	المتخصصون
Technicians and Associate Professionals	5539	2	22	17	138	429	610	566	830	999	1108	776	42	-	الفنيون والمتخصصون المساعدون
Clerks	3097	3	3	8	17	47	93	172	387	531	802	924	110	-	الكتابة
Services and Sales Workers	1800	4	47	42	70	97	130	175	256	328	278	287	79	7	العاملون في الخدمات والباعة في المحلات التجارية والأسواق
Skilled Agricultural and Fishery Workers	967	-	204	84	109	104	76	89	87	57	66	50	31	10	العمال المهرة في الزراعة وصيد الأسماك
Crafts and Related Workers	2613	-	31	31	38	111	143	215	330	467	420	516	294	17	العاملون في الحرف وما إليها من المهن
Plant, Machine Operators and Assemblers	129	-	1	-	-	4	4	11	23	19	23	35	9	-	مشغلو الآلات ومجموعها
Elementary Occupations	1255	-	61	57	93	135	138	149	174	171	96	111	66	4	المهن الأولية
Not Stated	84	-	-	2	1	6	3	8	8	15	20	19	1	1	غير مبين
Total	21683	14	383	273	578	1202	1606	1992	3261	4010	4170	3522	633	39	المجموع

جدول (46 تابع): السكان الفلسطينيون 10 سنوات فأكثر المشتغلون حسب المهنة الرئيسية والجنس وفئات العمر بالسنوات ونوع التجمع

Table (46 Cont.): Employed Palestinian Population 10 Years and Over by Main Occupation, Sex, Age Groups in Years and Type of Locality

(حضر, Urban)

Main Occupation & Sex	المجموع Total	فئات العمر بالسنوات												المهنة الرئيسية والجنس		
		Age Groups in Years														
		غير مبين Not Stated	+65	64 - 60	59 - 55	54 - 50	49 - 45	44 - 40	39 - 35	34 - 30	29 - 25	24 - 20	19 - 15		14 - 10	
Both Sexes																كلا الجنسين
Legislators and Managers	6227	4	169	212	459	751	797	848	1111	1028	609	230	9	-		المشروعون وموظفو الإدارة العليا
Professionals	14970	19	74	148	352	866	1289	1884	3123	3082	2857	1276	-	-		المتخصصون
Technicians and Associate Professionals	11753	5	82	102	416	932	1293	1342	1894	2057	2074	1414	142	-		الفنيون والمتخصصون المساعدون
Clerks	7181	7	72	72	190	336	447	563	1062	1260	1507	1492	170	3		الكتيبة
Services and Sales Workers	29706	21	1073	853	955	1509	2044	2381	3665	4674	5072	4994	2272	193		العاملون في الخدمات والباعة في المحلات التجارية والأسواق
Skilled Agricultural and Fishery Workers	6744	4	1319	646	507	493	444	440	506	601	673	571	457	83		العمال المهرة في الزراعة وصيد الأسماك
Crafts and Related Workers	41806	19	381	502	733	1556	2114	3017	5056	6991	7586	8216	5093	542		العاملون في الحرف وما إليها من المهن
Plant, Machine Operators and Assemblers	14569	7	111	178	259	518	886	1384	1992	2627	2827	2654	1126	-		مشغلو الآلات ومجموعها
Elementary Occupations	33444	20	471	514	719	1283	1746	2426	3639	5141	6172	6909	4156	248		المهن الأولية
Not Stated	476	-	11	11	17	24	30	47	39	72	74	81	67	3		غير مبين
Total	166876	106	3763	3238	4607	8268	11090	14332	22087	27533	29451	27837	13492	1072		المجموع

جدول (46 تابع): السكان الفلسطينيون 10 سنوات فأكثر المشتغلون حسب المهنة الرئيسية والجنس وفئات العمر بالسنوات ونوع التجمع

Table (46 Cont.): Employed Palestinian Population 10 Years and Over by Main Occupation, Sex, Age Groups in Years and Type of Locality

(ريف, Rural)

Main Occupation & Sex	المجموع Total	فئات العمر بالسنوات												المهنة الرئيسية والجنس	
		غير مبين Not Stated	+65	64 - 60	59 - 55	54 - 50	49 - 45	44 - 40	39 - 35	34 - 30	29 - 25	24 - 20	19 - 15		14 - 10
Male															ذكور
Legislators and Managers	2252	6	42	64	137	265	310	371	419	356	222	57	3	-	المشروعون وموظفو الإدارة العليا
Professionals	6241	14	5	12	104	270	529	756	1374	1460	1312	405	-	-	المتخصصون
Technicians and Associate Professionals	5200	8	43	32	164	287	521	695	989	996	910	495	60	-	الفنيون والمتخصصون المساعدون
Clerks	2751	1	19	23	61	128	177	284	499	531	562	419	46	1	الكتابة
Services and Sales Workers	17060	13	515	367	430	644	910	1151	1748	2527	3251	3789	1640	75	العاملون في الخدمات والباعة في المحلات التجارية والأسواق
Skilled Agricultural and Fishery Workers	13201	13	2698	1337	980	964	814	788	855	1064	1137	1219	1031	301	العمال المهرة في الزراعة وصيد الأسماك
Crafts and Related Workers	32309	15	100	178	359	829	1456	2577	4171	5719	6754	6796	3174	181	العاملون في الحرف وما إليها من المهن
Plant, Machine Operators and Assemblers	11707	5	64	92	144	379	721	1191	1658	2162	2429	2147	715	-	مشغلو الآلات ومجموعها
Elementary Occupations	46207	27	501	458	691	1138	1870	2857	4419	6518	8896	11295	7198	339	المهن الأولية
Not Stated	368	-	11	14	9	15	18	20	32	50	62	68	63	6	غير مبين
Total	137296	102	3998	2577	3079	4919	7326	10690	16164	21383	25535	26690	13930	903	المجموع

جدول (46 تابع): السكان الفلسطينيون 10 سنوات فأكثر المشتغلون حسب المهنة الرئيسية والجنس وفئات العمر بالسنوات ونوع التجمع

Table (46 Cont.): Employed Palestinian Population 10 Years and Over by Main Occupation, Sex, Age Groups in Years and Type of Locality

(ريف, Rural)

المجموع Total	فئات العمر بالسنوات													المهنة الرئيسية والجنس	
	غير مبين Not Stated	+65	64 - 60	59 - 55	54 - 50	49 - 45	44 - 40	39 - 35	34 - 30	29 - 25	24 - 20	19 - 15	14 - 10		
Female															إناث
Legislators and Managers	229	1	2	1	4	25	36	34	50	41	27	8	-	-	المشروعون وموظفو الإدارة العليا
Professionals	1961	1	-	-	5	16	63	129	304	495	587	361	-	-	المتخصصون
Technicians and Associate Professionals	2728	4	3	4	18	73	164	229	424	601	662	513	33	-	الفنيون والمتخصصون المساعدون
Clerks	1014	3	-	-	3	3	12	36	88	147	285	381	56	-	الكتيبة
Services and Sales Workers	758	-	34	39	27	33	48	68	99	119	139	128	22	2	العاملون في الخدمات والباعة في المحلات التجارية والأسواق
Skilled Agricultural and Fishery Workers	3091	1	374	239	258	305	269	312	337	289	253	219	166	69	العمال المهرة في الزراعة وصيد الأسماك
Crafts and Related Workers	2695	2	13	9	19	49	81	150	289	501	562	642	357	21	العاملون في الحرف وما إليها من المهن
Plant, Machine Operators and Assemblers	138	-	-	2	3	-	3	10	15	29	33	25	18	-	مشغلو الآلات ومجموعها
Elementary Occupations	1732	3	66	74	134	136	166	197	203	209	188	169	135	52	المهن الأولية
Not Stated	52	-	3	1	1	2	3	5	4	6	4	13	8	2	غير مبين
Total	14398	15	495	369	472	642	845	1170	1813	2437	2740	2459	795	146	المجموع

جدول (46 تابع): السكان الفلسطينيون 10 سنوات فأكثر المشتغلون حسب المهنة الرئيسية والجنس وفئات العمر بالسنوات ونوع التجمع

Table (46 Cont.): Employed Palestinian Population 10 Years and Over by Main Occupation, Sex, Age Groups in Years and Type of Locality

(ريف, Rural)

Main Occupation & Sex	المجموع Total	فئات العمر بالسنوات												المهنة الرئيسية والجنس		
		غير مبين Not Stated	+65	64 - 60	59 - 55	54 - 50	49 - 45	44 - 40	39 - 35	34 - 30	29 - 25	24 - 20	19 - 15		14 - 10	
Both Sexes																كلا الجنسين
Legislators and Managers	2481	7	44	65	141	290	346	405	469	397	249	65	3	-		المشروعون وموظفو الإدارة العليا
Professionals	8202	15	5	12	109	286	592	885	1678	1955	1899	766	-	-		المتخصصون
Technicians and Associate Professionals	7928	12	46	36	182	360	685	924	1413	1597	1572	1008	93	-		الفنيون والمتخصصون المساعدون
Clerks	3765	4	19	23	64	131	189	320	587	678	847	800	102	1		الكتيبة
Services and Sales Workers	17818	13	549	406	457	677	958	1219	1847	2646	3390	3917	1662	77		العاملون في الخدمات والباعة في المحلات التجارية والأسواق
Skilled Agricultural and Fishery Workers	16292	14	3072	1576	1238	1269	1083	1100	1192	1353	1390	1438	1197	370		العمال المهرة في الزراعة وصيد الأسماك
Crafts and Related Workers	35004	17	113	187	378	878	1537	2727	4460	6220	7316	7438	3531	202		العاملون في الحرف وما إليها من المهن
Plant, Machine Operators and Assemblers	11845	5	64	94	147	379	724	1201	1673	2191	2462	2172	733	-		مشغلو الآلات ومجموعها
Elementary Occupations	47939	30	567	532	825	1274	2036	3054	4622	6727	9084	11464	7333	391		المهن الأولية
Not Stated	420	-	14	15	10	17	21	25	36	56	66	81	71	8		غير مبين
Total	151694	117	4493	2946	3551	5561	8171	11860	17977	23820	28275	29149	14725	1049		المجموع

جدول (46 تابع): السكان الفلسطينيون 10 سنوات فأكثر المشتغلون حسب المهنة الرئيسية والجنس وفئات العمر بالسنوات ونوع التجمع

Table (46 Cont.): Employed Palestinian Population 10 Years and Over by Main Occupation, Sex, Age Groups in Years and Type of Locality

(مخيمات, Camps)

Main Occupation & Sex	المجموع Total	فئات العمر بالسنوات												المهنة الرئيسية والجنس	
		Age Groups in Years													
		غير مبين Not Stated	+65	64 - 60	59 - 55	54 - 50	49 - 45	44 - 40	39 - 35	34 - 30	29 - 25	24 - 20	19 - 15		14 - 10
Male															ذكور
Legislators and Managers	271	-	4	5	15	22	22	35	50	60	45	13	-	-	المشروعون وموظفو الإدارة العليا
Professionals	653	-	-	3	3	13	45	70	114	182	181	42	-	-	المتخصصون
Technicians and Associate Professionals	1030	2	3	5	20	46	88	113	200	228	217	94	14	-	الفنيون والمتخصصون المساعدون
Clerks	600	2	2	4	15	21	36	33	102	116	157	103	9	-	الكتيبة
Services and Sales Workers	3708	1	127	99	97	112	143	194	322	591	754	854	392	22	العاملون في الخدمات والباعة في المحلات التجارية والأسواق
Skilled Agricultural and Fishery Workers	237	-	23	12	12	16	12	14	26	25	27	29	33	8	العمال المهرة في الزراعة وصيد الأسماك
Crafts and Related Workers	4801	2	31	44	63	141	197	306	568	871	1001	960	559	58	العاملون في الحرف وما إليها من المهن
Plant, Machine Operators and Assemblers	1578	1	10	24	47	66	93	149	261	312	297	238	80	-	مشغلو الآلات ومجموعها
Elementary Occupations	6758	6	142	128	179	226	300	403	664	1151	1340	1383	791	45	المهن الأولية
Not Stated	42	1	1	2	-	3	1	7	4	4	4	6	9	-	غير مبين
Total	19678	15	343	326	451	666	937	1324	2311	3540	4023	3722	1887	133	المجموع

جدول (46 تابع): السكان الفلسطينيون 10 سنوات فأكثر المشتغلون حسب المهنة الرئيسية والجنس وفئات العمر بالسنوات ونوع التجمع

Table (46 Cont.): Employed Palestinian Population 10 Years and Over by Main Occupation, Sex, Age Groups in Years and Type of Locality

(مخيمات, Camps)

Main Occupation & Sex	المجموع Total	فئات العمر بالسنوات												المهنة الرئيسية والجنس	
		Age Groups in Years													
		غير مبين Not Stated	+65	64 - 60	59 - 55	54 - 50	49 - 45	44 - 40	39 - 35	34 - 30	29 - 25	24 - 20	19 - 15		14 - 10
Female															إناث
Legislators and Managers	33	-	-	1	-	1	6	5	6	9	4	1	-	-	المشروعون وموظفو الإدارة العليا
Professionals	372	-	-	-	-	2	7	13	31	92	125	102	-	-	المتخصصون
Technicians and Associate Professionals	968	3	1	-	-	18	39	60	171	245	282	143	6	-	الفنيون والمتخصصون المساعدون
Clerks	298	-	-	-	-	2	4	8	22	55	87	112	8	-	الكتيبة
Services and Sales Workers	321	-	14	8	14	20	25	19	32	41	59	68	20	1	العاملون في الخدمات والباعة في المحلات التجارية والأسواق
Skilled Agricultural and Fishery Workers	40	-	4	2	2	6	2	1	4	5	1	4	3	6	العمال المهرة في الزراعة وصيد الأسماك
Crafts and Related Workers	730	1	3	2	1	18	21	44	70	132	148	209	78	3	العاملون في الحرف وما إليها من المهن
Plant, Machine Operators and Assemblers	29	-	-	2	-	1	-	2	2	7	4	5	6	-	مشغلو الآلات ومجموعها
Elementary Occupations	610	-	26	29	62	74	70	88	74	71	54	37	23	2	المهن الأولية
Not Stated	10	-	-	-	1	1	-	1	-	1	3	2	1	-	غير مبين
Total	3411	4	48	44	80	143	174	241	412	658	767	683	145	12	المجموع

جدول (46 تابع): السكان الفلسطينيون 10 سنوات فأكثر المشتغلون حسب المهنة الرئيسية والجنس وفئات العمر بالسنوات ونوع التجمع

Table (46 Cont.): Employed Palestinian Population 10 Years and Over by Main Occupation, Sex, Age Groups in Years and Type of Locality (Camps, مخيمات)

Main Occupation & Sex	المجموع Total	فئات العمر بالسنوات												المهنة الرئيسية والجنس	
		Age Groups in Years													
		غير مبين Not Stated	+65	64 - 60	59 - 55	54 - 50	49 - 45	44 - 40	39 - 35	34 - 30	29 - 25	24 - 20	19 - 15		14 - 10
Both Sexes															كلا الجنسين
Legislators and Managers	304	-	4	6	15	23	28	40	56	69	49	14	-	-	المشروعون وموظفو الإدارة العليا
Professionals	1025	-	-	3	3	15	52	83	145	274	306	144	-	-	المتخصصون
Technicians and Associate Professionals	1998	5	4	5	20	64	127	173	371	473	499	237	20	-	الفنيون والمتخصصون المساعدون
Clerks	898	2	2	4	15	23	40	41	124	171	244	215	17	-	الكتيبة
Services and Sales Workers	4029	1	141	107	111	132	168	213	354	632	813	922	412	23	العاملون في الخدمات والباعة في المحلات التجارية والأسواق
Skilled Agricultural and Fishery Workers	277	-	27	14	14	22	14	15	30	30	28	33	36	14	العمال المهرة في الزراعة وصيد الأسماك
Crafts and Related Workers	5531	3	34	46	64	159	218	350	638	1003	1149	1169	637	61	العاملون في الحرف وما إليها من المهن
Plant, Machine Operators and Assemblers	1607	1	10	26	47	67	93	151	263	319	301	243	86	-	مشغلو الآلات ومجموعها
Elementary Occupations	7368	6	168	157	241	300	370	491	738	1222	1394	1420	814	47	المهن الأولية
Not Stated	52	1	1	2	1	4	1	8	4	5	7	8	10	-	غير مبين
Total	23089	19	391	370	531	809	1111	1565	2723	4198	4790	4405	2032	145	المجموع

جدول (46 تابع): السكان الفلسطينيون 10 سنوات فأكثر المشتغلون حسب المهنة الرئيسية والجنس وفئات العمر بالسنوات ونوع التجمع

Table (46 Cont.): Employed Palestinian Population 10 Years and Over by Main Occupation, Sex, Age Groups in Years and Type of Locality

(المجموع، Total)

Main Occupation & Sex	المجموع Total	فئات العمر بالسنوات												المهنة الرئيسية والجنس	
		غير مبين Not Stated	+65	64 - 60	59 - 55	54 - 50	49 - 45	44 - 40	39 - 35	34 - 30	29 - 25	24 - 20	19 - 15		14 - 10
Male															ذكور
Legislators and Managers	7722	9	205	261	549	912	998	1117	1414	1256	750	240	11	-	المشروعون وموظفو الإدارة العليا
Professionals	16693	29	75	151	409	1006	1585	2240	3611	3489	3119	979	-	-	المتخصصون
Technicians and Associate Professionals	12444	13	106	122	462	836	1292	1584	2253	2282	2093	1227	174	-	الفنيون والمتخصصون المساعدون
Clerks	7435	7	90	91	249	438	567	708	1276	1376	1424	1090	115	4	الكتابة
Services and Sales Workers	48674	31	1668	1277	1412	2168	2967	3551	5479	7464	8799	9350	4225	283	العاملون في الخدمات والباعة في المحلات التجارية والأسواق
Skilled Agricultural and Fishery Workers	19215	17	3836	1911	1390	1369	1194	1153	1300	1633	1771	1769	1490	382	العمال المهرة في الزراعة وصيد الأسماك
Crafts and Related Workers	76303	36	481	693	1117	2415	3624	5685	9465	13114	14921	15456	8532	764	العاملون في الحرف وما إليها من المهن
Plant, Machine Operators and Assemblers	27725	13	184	294	450	959	1696	2713	3888	5082	5530	5004	1912	-	مشغلو الآلات ومجموعها
Elementary Occupations	85154	53	1053	1043	1496	2512	3778	5537	8548	12639	16312	19476	12079	628	المهن الأولية
Not Stated	802	1	23	25	25	36	46	66	67	111	120	136	138	8	غير مبين
Total	302167	209	7721	5868	7559	12651	17747	24354	37301	48446	54839	54727	28676	2069	المجموع

جدول (46 تابع): السكان الفلسطينيون 10 سنوات فأكثر المشتغلون حسب المهنة الرئيسية والجنس وفئات العمر بالسنوات ونوع التجمع

Table (46 Cont.): Employed Palestinian Population 10 Years and Over by Main Occupation, Sex, Age Groups in Years and Type of Locality

(المجموع، Total)

Main Occupation & Sex	المجموع Total	فئات العمر بالسنوات												المهنة الرئيسية والجنس		
		غير مبين Not Stated	+65	64 - 60	59 - 55	54 - 50	49 - 45	44 - 40	39 - 35	34 - 30	29 - 25	24 - 20	19 - 15		14 - 10	
Female																إناث
Legislators and Managers	1290	2	12	22	66	152	173	176	222	238	157	69	1	-	-	المشروعون وموظفو الإدارة العليا
Professionals	7504	5	4	12	55	161	348	612	1335	1822	1943	1207	-	-	-	المتخصصون
Technicians and Associate Professionals	9235	9	26	21	156	520	813	855	1425	1845	2052	1432	81	-	-	الفنيون والمتخصصون المساعدون
Clerks	4409	6	3	8	20	52	109	216	497	733	1174	1417	174	-	-	الكتيبة
Services and Sales Workers	2879	4	95	89	111	150	203	262	387	488	476	483	121	10	-	العاملون في الخدمات والباعة في المحلات التجارية والأسواق
Skilled Agricultural and Fishery Workers	4098	1	582	325	369	415	347	402	428	351	320	273	200	85	-	العمال المهرة في الزراعة وصيد الأسماك
Crafts and Related Workers	6038	3	47	42	58	178	245	409	689	1100	1130	1367	729	41	-	العاملون في الحرف وما إليها من المهن
Plant, Machine Operators and Assemblers	296	-	1	4	3	5	7	23	40	55	60	65	33	-	-	مشغلو الآلات ومجموعها
Elementary Occupations	3597	3	153	160	289	345	374	434	451	451	338	317	224	58	-	المهن الأولية
Not Stated	146	-	3	3	3	9	6	14	12	22	27	34	10	3	-	غير مبين
Total	39492	33	926	686	1130	1987	2625	3403	5486	7105	7677	6664	1573	197	-	المجموع

جدول (46 تابع): السكان الفلسطينيون 10 سنوات فأكثر المشتغلون حسب المهنة الرئيسية والجنس وفئات العمر بالسنوات ونوع التجمع

Table (46 Cont.): Employed Palestinian Population 10 Years and Over by Main Occupation, Sex, Age Groups in Years and Type of Locality

(المجموع، Total)

Main Occupation & Sex	المجموع Total	فئات العمر بالسنوات												المهنة الرئيسية والجنس		
		غير مبين Not Stated	+65	64 - 60	59 - 55	54 - 50	49 - 45	44 - 40	39 - 35	34 - 30	29 - 25	24 - 20	19 - 15		14 - 10	
Both Sexes																كلا الجنسين
Legislators and Managers	9012	11	217	283	615	1064	1171	1293	1636	1494	907	309	12	-		المشروعون وموظفو الإدارة العليا
Professionals	24197	34	79	163	464	1167	1933	2852	4946	5311	5062	2186	-	-		المتخصصون
Technicians and Associate Professionals	21679	22	132	143	618	1356	2105	2439	3678	4127	4145	2659	255	-		الفنيون والمتخصصون المساعدون
Clerks	11844	13	93	99	269	490	676	924	1773	2109	2598	2507	289	4		الكتيبة
Services and Sales Workers	51553	35	1763	1366	1523	2318	3170	3813	5866	7952	9275	9833	4346	293		العاملون في الخدمات والباعة في المحلات التجارية والأسواق
Skilled Agricultural and Fishery Workers	23313	18	4418	2236	1759	1784	1541	1555	1728	1984	2091	2042	1690	467		العمال المهرة في الزراعة وصيد الأسماك
Crafts and Related Workers	82341	39	528	735	1175	2593	3869	6094	10154	14214	16051	16823	9261	805		العاملون في الحرف وما إليها من المهن
Plant, Machine Operators and Assemblers	28021	13	185	298	453	964	1703	2736	3928	5137	5590	5069	1945	-		مشغلو الآلات ومجموعها
Elementary Occupations	88751	56	1206	1203	1785	2857	4152	5971	8999	13090	16650	19793	12303	686		المهن الأولية
Not Stated	948	1	26	28	28	45	52	80	79	133	147	170	148	11		غير مبين
Total	341659	242	8647	6554	8689	14638	20372	27757	42787	55551	62516	61391	30249	2266		المجموع

جدول 47: السكان الفلسطينيون 10 سنوات فأكثر المشتغلون حسب النشاط الاقتصادي والجنس وفئات العمر بالسنوات ونوع التجمع

Table 47: Employed Palestinian Population 10 Years and Over by Economic Activity, Sex, Age Groups in Years and Type of Locality (حضر, Urban)

Economic Activity & Sex	المجموع Total	فئات العمر بالسنوات													النشاط الاقتصادي والجنس
		غير مبين Not Stated	+65	64 - 60	59 - 55	54 - 50	49 - 45	44 - 40	39 - 35	34 - 30	29 - 25	24 - 20	19 - 15	14 - 10	
Male															ذكور
Agriculture, Hunting and Forestry	9004	7	1195	628	469	501	485	563	721	998	1174	1180	962	121	الزراعة والصيد والحراجه
Fishing	4	-	-	-	-	-	1	-	-	1	1	-	1	-	صيد الاسماك
Mining and Quarrying	809	-	11	11	19	34	48	66	108	112	143	166	85	6	التعدين واستغلال المحاجر
Manufacturing	28260	11	327	431	559	1089	1400	1874	3074	4378	5130	5774	3815	398	الصناعات التحويلية
Electricity, Gas and Water Supply	411	-	5	14	23	34	47	50	74	66	41	46	11	-	امدادات الكهرباء والغاز و امدادات المياه
Construction	33936	19	129	241	413	1021	1626	2573	4311	5849	6777	7196	3652	129	الإنشاءات
Whole sale and Retail Trade	30656	19	1099	850	942	1457	1977	2488	3827	5026	5081	4704	2879	307	تجارة الجملة والتجزئه
Hotels and Restaurants	3460	4	58	61	91	133	207	274	419	556	621	660	338	38	الفنادق والمطاعم
Transport, Storage and Communication	7475	8	82	141	193	338	632	936	1244	1504	1336	897	154	10	النقل والتخزين والاتصالات
Financial Intermediation	1572	1	22	21	48	89	126	177	267	297	335	172	16	1	الوساطة المالية
Real-estate, Renting and Business Activities	2863	5	50	62	98	198	250	300	619	485	431	308	54	3	الانشطة العقارية والإيجارية وأنشطة المشاريع التجارية
Public Administration and Defense	13137	7	180	236	514	956	1149	1187	1821	1981	2293	2223	590	-	الإدارة العامة والدفاع والضمان الاجتماعي الاجباري
Education	6586	4	47	109	418	721	879	965	1246	1128	772	268	27	2	التعليم
Health and Social Work	3261	4	48	58	112	267	367	503	614	529	517	222	18	2	الصحة والعمل الاجتماعي
Other Community Social and Personal service Activities	2705	1	104	78	91	150	207	252	344	450	481	364	170	13	أنشطة الخدمة المجتمعية والاجتماعية والشخصية الأخرى
Private Households with Employed Persons	18	-	-	1	-	3	1	2	3	2	3	1	2	-	الأسر الخاصة التي تعين أفراد لأداء الأعمال المنزلية
Extraterritorial Organizations and Bodies	283	-	3	4	14	37	35	53	36	65	26	9	1	-	المنظمات والهيئات غير الإقليمية
Not Stated	753	2	20	19	25	38	47	77	98	96	119	125	84	3	غير مبين
Total	145193	92	3380	2965	4029	7066	9484	12340	18826	23523	25281	24315	12859	1033	المجموع

جدول (47 تابع): السكان الفلسطينيون 10 سنوات فأكثر المشغولون حسب النشاط الاقتصادي والجنس وفئات العمر بالسنوات ونوع التجمع

Table (47 Cont.): Employed Palestinian Population 10 Years and Over by Economic Activity, Sex, Age Groups in Years and Type of Locality (حضر, Urban)

Economic Activity & Sex	المجموع Total	فئات العمر بالسنوات												النشاط الاقتصادي والجنس	
		غير مبين Not Stated	+65	64 - 60	59 - 55	54 - 50	49 - 45	44 - 40	39 - 35	34 - 30	29 - 25	24 - 20	19 - 15		14 - 10
Female															إناث
Agriculture, Hunting and Forestry	1368	-	244	115	157	159	118	126	122	95	87	82	53	10	الزراعة والصيد والحراجه
Fishing	-	-	-	-	-	-	-	-	-	-	-	-	-	-	صيد الاسماك
Mining and Quarrying	8	-	-	-	-	-	-	2	2	1	3	-	-	-	التعدين واستغلال المحاجر
Manufacturing	3088	-	36	36	45	123	153	247	381	533	538	649	327	20	الصناعات التحويلية
Electricity, Gas and Water Supply	19	-	-	-	-	-	2	1	4	4	4	4	-	-	امدادات الكهرباء والغاز و امدادات المياه
Construction	87	-	-	-	1	1	2	3	12	11	21	33	3	-	الإنشاءات
Whole sale and Retail Trade	1083	1	40	26	49	58	76	96	135	190	174	191	42	5	تجارة الجملة والتجزئه
Hotels and Restaurants	124	-	1	2	7	16	14	14	9	19	15	20	5	2	الفنادق والمطاعم
Transport, Storage and Communication	179	-	-	-	4	6	11	9	14	25	49	54	7	-	النقل والتخزين والاتصالات
Financial Intermediation	688	-	1	1	-	6	8	22	67	116	241	216	10	-	الوساطة المالية
Real-estate, Renting and Business Activities	669	-	1	2	2	14	19	28	94	126	181	178	23	1	الانشطة العقارية والإيجارية وأنشطة المشاريع التجارية
Public Administration and Defense	2330	-	3	3	24	64	117	169	314	423	580	590	43	-	الإدارة العامة والدفاع والضمان الاجتماعي الاجباري
Education	8032	5	17	44	196	593	829	874	1482	1628	1421	899	44	-	التعليم
Health and Social Work	2829	2	25	28	67	124	196	270	435	601	639	408	34	-	الصحة والعمل الاجتماعي
Other Community Social and Personal service Activities	767	2	10	8	9	15	34	80	121	160	156	136	36	-	أنشطة الخدمة المجتمعية والاجتماعية والشخصية الأخرى
Private Households with Employed Persons	96	-	5	7	10	7	9	18	15	10	6	8	1	-	الأسر الخاصة التي تعين أفراد لأداء الأعمال المنزلية
Extraterritorial Organizations and Bodies	154	1	-	-	6	9	11	18	34	42	21	12	-	-	المنظمات والهيات غير الإقليمية
Not Stated	162	3	-	1	1	7	7	15	20	26	34	42	5	1	غير مبين
Total	21683	14	383	273	578	1202	1606	1992	3261	4010	4170	3522	633	39	المجموع

جدول (47 تابع): السكان الفلسطينيون 10 سنوات فأكثر المشغولون حسب النشاط الاقتصادي والجنس وفئات العمر بالسنوات ونوع التجمع

Table (47 Cont.): Employed Palestinian Population 10 Years and Over by Economic Activity, Sex, Age Groups in Years and Type of Locality (Urban, حضر)

Economic Activity & Sex	المجموع Total	فئات العمر بالسنوات												النشاط الاقتصادي والجنس		
		غير مبين Not Stated	+65	64 - 60	59 - 55	54 - 50	49 - 45	44 - 40	39 - 35	34 - 30	29 - 25	24 - 20	19 - 15		14 - 10	
Both Sexes																كلا الجنسين
Agriculture, Hunting and Forestry	10372	7	1439	743	626	660	603	689	843	1093	1261	1262	1015	131		الزراعة والصيد والحراجه
Fishing	4	-	-	-	-	-	1	-	-	1	1	-	1	-		صيد الاسماك
Mining and Quarrying	817	-	11	11	19	34	48	68	110	113	146	166	85	6		التعدين واستغلال المحاجر
Manufacturing	31348	11	363	467	604	1212	1553	2121	3455	4911	5668	6423	4142	418		الصناعات التحويلية
Electricity, Gas and Water Supply	430	-	5	14	23	34	49	51	78	70	45	50	11	-		امدادات الكهرباء والغاز و امدادات المياه
Construction	34023	19	129	241	414	1022	1628	2576	4323	5860	6798	7229	3655	129		الإنشاءات
Whole sale and Retail Trade	31739	20	1139	876	991	1515	2053	2584	3962	5216	5255	4895	2921	312		تجارة الجملة والتجزئه
Hotels and Restaurants	3584	4	59	63	98	149	221	288	428	575	636	680	343	40		الفنادق والمطاعم
Transport, Storage and Communication	7654	8	82	141	197	344	643	945	1258	1529	1385	951	161	10		النقل والتخزين والاتصالات
Financial Intermediation	2260	1	23	22	48	95	134	199	334	413	576	388	26	1		الوساطة المالية
Real-estate, Renting and Business Activities	3532	5	51	64	100	212	269	328	713	611	612	486	77	4		الانشطة العقارية والإيجارية وأنشطة المشاريع التجارية
Public Administration and Defense	15467	7	183	239	538	1020	1266	1356	2135	2404	2873	2813	633	-		الإدارة العامة والدفاع والضمان الاجتماعي الاجباري
Education	14618	9	64	153	614	1314	1708	1839	2728	2756	2193	1167	71	2		التعليم
Health and Social Work	6090	6	73	86	179	391	563	773	1049	1130	1156	630	52	2		الصحة والعمل الاجتماعي
Other Community Social and Personal service Activities	3472	3	114	86	100	165	241	332	465	610	637	500	206	13		أنشطة الخدمة المجتمعية والاجتماعية والشخصية الأخرى
Private Households with Employed Persons	114	-	5	8	10	10	10	20	18	12	9	9	3	-		الأسر الخاصة التي تعين أفراد لأداء الأعمال المنزلية
Extraterritorial Organizations and Bodies	437	1	3	4	20	46	46	71	70	107	47	21	1	-		المنظمات والهياكل غير الإقليمية
Not Stated	915	5	20	20	26	45	54	92	118	122	153	167	89	4		غير مبين
Total	166876	106	3763	3238	4607	8268	11090	14332	22087	27533	29451	27837	13492	1072		المجموع

جدول (47 تابع): السكان الفلسطينيون 10 سنوات فأكثر المشغولون حسب النشاط الاقتصادي والجنس وفئات العمر بالسنوات ونوع التجمع

Table (47 Cont.): Employed Palestinian Population 10 Years and Over by Economic Activity, Sex, Age Groups in Years and Type of Locality (Rural, ريف)

Economic Activity & Sex	المجموع Total	فئات العمر بالسنوات												النشاط الاقتصادي والجنس	
		غير مبين Not Stated	+65	64 - 60	59 - 55	54 - 50	49 - 45	44 - 40	39 - 35	34 - 30	29 - 25	24 - 20	19 - 15		14 - 10
Male															ذكور
Agriculture, Hunting and Forestry	19579	17	2866	1472	1105	1131	1015	1124	1359	1911	2245	2617	2270	447	الزراعة والصيد والحراجه
Fishing	1	-	-	-	-	-	-	1	-	-	-	-	-	-	صيد الاسماك
Mining and Quarrying	1009	1	10	12	18	30	61	94	114	164	213	204	85	3	التعدين واستغلال المحاجر
Manufacturing	16910	14	91	117	194	410	647	1135	1924	2645	3418	3880	2300	135	الصناعات التحويلية
Electricity, Gas and Water Supply	296	-	7	8	15	39	29	32	45	43	40	35	3	-	امدادات الكهرباء والغاز و امدادات المياه
Construction	52841	25	158	280	582	1208	2229	3874	6049	8507	10921	12456	6396	156	الإنشاءات
Whole sale and Retail Trade	14469	10	529	344	396	609	880	1162	1647	2302	2560	2469	1444	117	تجارة الجملة والتجزئه
Hotels and Restaurants	2998	4	14	20	27	76	90	171	359	553	634	650	374	26	الفنادق والمطاعم
Transport, Storage and Communication	6372	4	47	59	98	271	517	782	1050	1298	1252	855	137	2	النقل والتخزين والاتصالات
Financial Intermediation	860	-	-	5	15	28	47	117	150	172	202	116	8	-	الوساطة المالية
Real-estate, Renting and Business Activities	1319	4	24	27	40	54	99	125	258	226	251	167	43	1	الانشطة العقارية والإيجارية وأنشطة المشاريع التجارية
Public Administration and Defense	9865	4	132	133	232	435	588	708	1168	1402	2003	2423	634	3	الإدارة العامة والدفاع والضمان الاجتماعي الاجباري
Education	6761	15	13	29	249	441	837	978	1403	1440	1011	321	22	2	التعليم
Health and Social Work	1507	1	13	17	39	81	138	183	252	313	326	127	17	-	الصحة والعمل الاجتماعي
Other Community Social and Personal service Activities	1744	3	72	36	53	76	99	142	280	294	334	250	103	2	أنشطة الخدمة المجتمعية والاجتماعية والشخصية الأخرى
Private Households with Employed Persons	18	-	2	2	1	-	1	-	3	4	3	1	1	-	الأسر الخاصة التي تعين أفراد لأداء الأعمال المنزلية
Extraterritorial Organizations and Bodies	123	-	1	2	5	12	11	18	26	24	17	6	1	-	المنظمات والهياكل غير الإقليمية
Not Stated	624	-	19	14	10	18	38	44	77	85	105	113	92	9	غير مبين
Total	137296	102	3998	2577	3079	4919	7326	10690	16164	21383	25535	26690	13930	903	المجموع

جدول (47 تابع): السكان الفلسطينيون 10 سنوات فأكثر المشغولون حسب النشاط الاقتصادي والجنس وفئات العمر بالسنوات ونوع التجمع

Table (47 Cont.): Employed Palestinian Population 10 Years and Over by Economic Activity, Sex, Age Groups in Years and Type of Locality (ريف, Rural)

Economic Activity & Sex	المجموع Total	فئات العمر بالسنوات												النشاط الاقتصادي والجنس	
		غير مبين Not Stated	+65	64 - 60	59 - 55	54 - 50	49 - 45	44 - 40	39 - 35	34 - 30	29 - 25	24 - 20	19 - 15		14 - 10
Female															إناث
Agriculture, Hunting and Forestry	4147	2	424	295	351	405	364	403	427	394	355	334	275	118	الزراعة والصيد والحراجه
Fishing	-	-	-	-	-	-	-	-	-	-	-	-	-	-	صيد الاسماك
Mining and Quarrying	4	-	-	1	-	1	-	-	-	-	1	1	-	-	التعدين واستغلال المحاجر
Manufacturing	2968	2	14	12	25	53	93	169	320	543	621	703	389	24	الصناعات التحويلية
Electricity, Gas and Water Supply	5	-	-	-	-	1	-	2	-	1	1	-	-	-	امدادات الكهرباء والغاز و امدادات المياه
Construction	25	-	-	-	-	-	-	1	2	3	8	10	1	-	الإنشاءات
Whole sale and Retail Trade	442	-	30	36	24	20	36	36	65	58	59	66	11	1	تجارة الجملة والتجزئه
Hotels and Restaurants	25	-	-	2	1	2	1	4	2	5	6	1	1	-	الفنادق والمطاعم
Transport, Storage and Communication	36	-	2	-	-	1	1	1	4	2	10	14	1	-	النقل والتخزين والاتصالات
Financial Intermediation	121	-	-	-	-	-	1	5	13	9	40	44	9	-	الوساطة المالية
Real-estate, Renting and Business Activities	159	-	1	1	2	4	3	12	9	22	30	64	11	-	الانشطة العقارية والإيجارية وأنشطة المشاريع التجارية
Public Administration and Defense	970	3	-	2	6	9	26	46	96	171	296	287	28	-	الإدارة العامة والدفاع والضمان الاجتماعي الاجباري
Education	3935	3	5	5	40	112	255	354	681	901	925	615	39	-	التعليم
Health and Social Work	1163	3	8	5	15	18	53	113	144	259	307	225	13	-	الصحة والعمل الاجتماعي
Other Community Social and Personal service Activities	236	1	6	-	2	6	4	10	31	46	63	57	9	1	أنشطة الخدمة المجتمعية والاجتماعية والشخصية الأخرى
Private Households with Employed Persons	31	1	2	6	2	2	2	8	5	2	-	1	-	-	الأسر الخاصة التي تعين أفراد لأداء الأعمال المنزلية
Extraterritorial Organizations and Bodies	46	-	-	2	1	5	1	2	8	11	8	8	-	-	المنظمات والهيئات غير الإقليمية
Not Stated	85	-	3	2	3	3	5	4	6	10	10	29	8	2	غير مبين
Total	14398	15	495	369	472	642	845	1170	1813	2437	2740	2459	795	146	المجموع

جدول (47 تابع): السكان الفلسطينيون 10 سنوات فأكثر المشغولون حسب النشاط الاقتصادي والجنس وفئات العمر بالسنوات ونوع التجمع

Table (47 Cont.): Employed Palestinian Population 10 Years and Over by Economic Activity, Sex, Age Groups in Years and Type of Locality (Rural, ريف)

Economic Activity & Sex	المجموع Total	فئات العمر بالسنوات												النشاط الاقتصادي والجنس			
		غير مبين Not Stated	+65	64 - 60	59 - 55	54 - 50	49 - 45	44 - 40	39 - 35	34 - 30	29 - 25	24 - 20	19 - 15		14 - 10		
Both Sexes																	كلا الجنسين
Agriculture, Hunting and Forestry	23726	19	3290	1767	1456	1536	1379	1527	1786	2305	2600	2951	2545	565			الزراعة والصيد والحراجه
Fishing	1	-	-	-	-	-	-	1	-	-	-	-	-	-			صيد الاسماك
Mining and Quarrying	1013	1	10	13	18	31	61	94	114	164	214	205	85	3			التعدين واستغلال المحاجر
Manufacturing	19878	16	105	129	219	463	740	1304	2244	3188	4039	4583	2689	159			الصناعات التحويلية
Electricity, Gas and Water Supply	301	-	7	8	15	40	29	34	45	44	41	35	3	-			امدادات الكهرباء والغاز و امدادات المياه
Construction	52866	25	158	280	582	1208	2229	3875	6051	8510	10929	12466	6397	156			الإنشاءات
Whole sale and Retail Trade	14911	10	559	380	420	629	916	1198	1712	2360	2619	2535	1455	118			تجارة الجملة والتجزئه
Hotels and Restaurants	3023	4	14	22	28	78	91	175	361	558	640	651	375	26			الفنادق والمطاعم
Transport, Storage and Communication	6408	4	49	59	98	272	518	783	1054	1300	1262	869	138	2			النقل والتخزين والاتصالات
Financial Intermediation	981	-	-	5	15	28	48	122	163	181	242	160	17	-			الوساطة المالية
Real-estate, Renting and Business Activities	1478	4	25	28	42	58	102	137	267	248	281	231	54	1			الانشطة العقارية والإيجارية وأنشطة المشاريع التجارية
Public Administration and Defense	10835	7	132	135	238	444	614	754	1264	1573	2299	2710	662	3			الإدارة العامة والدفاع والضمان الاجتماعي الاجباري
Education	10696	18	18	34	289	553	1092	1332	2084	2341	1936	936	61	2			التعليم
Health and Social Work	2670	4	21	22	54	99	191	296	396	572	633	352	30	-			الصحة والعمل الاجتماعي
Other Community Social and Personal service Activities	1980	4	78	36	55	82	103	152	311	340	397	307	112	3			أنشطة الخدمة المجتمعية والاجتماعية والشخصية الأخرى
Private Households with Employed Persons	49	1	4	8	3	2	3	8	8	6	3	2	1	-			الأسر الخاصة التي تعين أفراد لأداء الأعمال المنزلية
Extraterritorial Organizations and Bodies	169	-	1	4	6	17	12	20	34	35	25	14	1	-			المنظمات والهياكل غير الإقليمية
Not Stated	709	-	22	16	13	21	43	48	83	95	115	142	100	11			غير مبين
Total	151694	117	4493	2946	3551	5561	8171	11860	17977	23820	28275	29149	14725	1049			المجموع

جدول (47 تابع): السكان الفلسطينيون 10 سنوات فأكثر المشغولون حسب النشاط الاقتصادي والجنس وفئات العمر بالسنوات ونوع التجمع

Table (47 Cont.): Employed Palestinian Population 10 Years and Over by Economic Activity, Sex, Age Groups in Years and Type of Locality (Camps, مخيمات)

Economic Activity & Sex	المجموع Total	فئات العمر بالسنوات												النشاط الاقتصادي والجنس	
		غير مبين Not Stated	+65	64 - 60	59 - 55	54 - 50	49 - 45	44 - 40	39 - 35	34 - 30	29 - 25	24 - 20	19 - 15		14 - 10
Male															ذكور
Agriculture, Hunting and Forestry	874	-	47	29	26	29	28	40	93	105	142	160	157	18	الزراعة والصيد والحراجه
Fishing	3	-	1	-	-	-	1	-	-	1	-	-	-	-	صيد الاسماك
Mining and Quarrying	45	-	4	-	2	2	3	7	5	10	3	6	2	1	التعدين واستغلال المحاجر
Manufacturing	2654	3	31	33	57	79	103	138	267	399	555	597	362	30	الصناعات التحويلية
Electricity, Gas and Water Supply	78	-	1	-	-	7	7	7	11	13	12	15	5	-	امدادات الكهرباء والغاز و امدادات المياه
Construction	5667	4	26	53	87	137	240	375	659	1108	1194	1205	569	10	الإنشاءات
Whole sale and Retail Trade	3396	1	144	104	99	113	151	210	360	573	608	592	384	57	تجارة الجملة والتجزئه
Hotels and Restaurants	483	-	6	18	10	15	11	26	46	75	102	89	77	8	الفنادق والمطاعم
Transport, Storage and Communication	936	-	8	14	29	52	71	102	165	188	170	122	14	1	النقل والتخزين والاتصالات
Financial Intermediation	169	1	-	2	2	4	3	12	25	32	50	33	5	-	الوساطة المالية
Real-estate, Renting and Business Activities	258	2	5	4	10	13	18	22	37	52	54	32	9	-	الانشطة العقارية والإيجارية وأنشطة المشاريع التجارية
Public Administration and Defense	2754	1	32	36	50	87	109	138	243	475	673	685	224	1	الإدارة العامة والدفاع والضمان الاجتماعي الاجباري
Education	1005	1	4	11	33	61	102	136	182	223	202	44	6	-	التعليم
Health and Social Work	391	-	4	4	7	13	26	22	64	91	105	43	12	-	الصحة والعمل الاجتماعي
Other Community Social and Personal service Activities	545	-	20	15	26	22	23	37	65	111	100	71	48	7	أنشطة الخدمة المجتمعية والاجتماعية والشخصية الأخرى
Private Households with Employed Persons	5	-	-	-	-	1	3	-	-	-	1	-	-	-	الأسر الخاصة التي تعين أفراد لأداء الأعمال المنزلية
Extraterritorial Organizations and Bodies	332	-	4	1	11	28	34	46	80	73	44	10	1	-	المنظمات والهياكل غير الإقليمية
Not Stated	83	2	6	2	2	3	4	6	9	11	8	18	12	-	غير مبين
Total	19678	15	343	326	451	666	937	1324	2311	3540	4023	3722	1887	133	المجموع

جدول (47 تابع): السكان الفلسطينيون 10 سنوات فأكثر المشغولون حسب النشاط الاقتصادي والجنس وفئات العمر بالسنوات ونوع التجمع

Table (47 Cont.): Employed Palestinian Population 10 Years and Over by Economic Activity, Sex, Age Groups in Years and Type of Locality (Camps, مخيمات)

Economic Activity & Sex	المجموع Total	فئات العمر بالسنوات												النشاط الاقتصادي والجنس	
		غير مبين Not Stated	+65	64 - 60	59 - 55	54 - 50	49 - 45	44 - 40	39 - 35	34 - 30	29 - 25	24 - 20	19 - 15		14 - 10
Female															إناث
Agriculture, Hunting and Forestry	331	-	23	25	41	56	31	36	32	32	21	14	14	6	الزراعة والصيد والحراجه
Fishing	-	-	-	-	-	-	-	-	-	-	-	-	-	-	صيد الاسماك
Mining and Quarrying	-	-	-	-	-	-	-	-	-	-	-	-	-	-	التعدين واستغلال المحاجر
Manufacturing	789	1	5	4	1	20	21	49	74	146	159	217	87	5	الصناعات التحويلية
Electricity, Gas and Water Supply	1	-	-	-	-	-	-	-	1	-	-	-	-	-	امدادات الكهرباء والغاز و امدادات المياه
Construction	5	-	-	-	-	-	1	-	-	-	1	3	-	-	الإنشاءات
Whole sale and Retail Trade	159	-	11	8	12	14	15	12	13	16	25	24	8	1	تجارة الجملة والتجزئه
Hotels and Restaurants	15	-	1	-	1	1	-	1	5	2	1	2	1	-	الفنادق والمطاعم
Transport, Storage and Communication	8	-	-	-	-	-	1	-	1	3	1	2	-	-	النقل والتخزين والاتصالات
Financial Intermediation	22	-	-	-	-	1	2	-	2	7	7	3	-	-	الوساطة المالية
Real-estate, Renting and Business Activities	71	-	-	2	4	1	7	3	5	13	14	21	1	-	الانشطة العقارية والإيجارية وأنشطة المشاريع التجارية
Public Administration and Defense	313	-	1	-	-	6	9	13	32	51	95	98	8	-	الإدارة العامة والدفاع والضمان الاجتماعي الاجباري
Education	966	3	1	3	10	19	48	72	158	237	260	147	8	-	التعليم
Health and Social Work	517	-	3	1	4	17	22	42	61	112	145	106	4	-	الصحة والعمل الاجتماعي
Other Community Social and Personal service Activities	96	-	-	1	2	1	6	6	9	14	17	30	10	-	أنشطة الخدمة المجتمعية والاجتماعية والشخصية الأخرى
Private Households with Employed Persons	32	-	3	-	3	2	5	3	4	4	4	3	1	-	الأسر الخاصة التي تعين أفراد لأداء الأعمال المنزلية
Extraterritorial Organizations and Bodies	63	-	-	-	1	3	5	3	13	16	12	8	2	-	المنظمات والهياكل غير الإقليمية
Not Stated	23	-	-	-	1	2	1	1	2	5	5	5	1	-	غير مبين
Total	3411	4	48	44	80	143	174	241	412	658	767	683	145	12	المجموع

جدول (47 تابع): السكان الفلسطينيون 10 سنوات فأكثر المشغولون حسب النشاط الاقتصادي والجنس وفئات العمر بالسنوات ونوع التجمع

Table (47 Cont.): Employed Palestinian Population 10 Years and Over by Economic Activity, Sex, Age Groups in Years and Type of Locality (Camps, مخيمات)

Economic Activity & Sex	المجموع Total	فئات العمر بالسنوات												النشاط الاقتصادي والجنس		
		غير مبين Not Stated	+65	64 - 60	59 - 55	54 - 50	49 - 45	44 - 40	39 - 35	34 - 30	29 - 25	24 - 20	19 - 15		14 - 10	
Both Sexes																كلا الجنسين
Agriculture, Hunting and Forestry	1205	-	70	54	67	85	59	76	125	137	163	174	171	24		الزراعة والصيد والحراجه
Fishing	3	-	1	-	-	-	1	-	-	1	-	-	-	-		صيد الاسماك
Mining and Quarrying	45	-	4	-	2	2	3	7	5	10	3	6	2	1		التعدين واستغلال المحاجر
Manufacturing	3443	4	36	37	58	99	124	187	341	545	714	814	449	35		الصناعات التحويلية
Electricity, Gas and Water Supply	79	-	1	-	-	7	7	7	12	13	12	15	5	-		امدادات الكهرباء والغاز و امدادات المياه
Construction	5672	4	26	53	87	137	241	375	659	1108	1195	1208	569	10		الإنشاءات
Whole sale and Retail Trade	3555	1	155	112	111	127	166	222	373	589	633	616	392	58		تجارة الجملة والتجزئه
Hotels and Restaurants	498	-	7	18	11	16	11	27	51	77	103	91	78	8		الفنادق والمطاعم
Transport, Storage and Communication	944	-	8	14	29	52	72	102	166	191	171	124	14	1		النقل والتخزين والاتصالات
Financial Intermediation	191	1	-	2	2	5	5	12	27	39	57	36	5	-		الوساطة المالية
Real-estate, Renting and Business Activities	329	2	5	6	14	14	25	25	42	65	68	53	10	-		الانشطة العقارية والإيجارية وأنشطة المشاريع التجارية
Public Administration and Defense	3067	1	33	36	50	93	118	151	275	526	768	783	232	1		الإدارة العامة والدفاع والضمان الاجتماعي الاجباري
Education	1971	4	5	14	43	80	150	208	340	460	462	191	14	-		التعليم
Health and Social Work	908	-	7	5	11	30	48	64	125	203	250	149	16	-		الصحة والعمل الاجتماعي
Other Community Social and Personal service Activities	641	-	20	16	28	23	29	43	74	125	117	101	58	7		أنشطة الخدمة المجتمعية والاجتماعية والشخصية الأخرى
Private Households with Employed Persons	37	-	3	-	3	3	8	3	4	4	5	3	1	-		الأسر الخاصة التي تعين أفراد لأداء الأعمال المنزلية
Extraterritorial Organizations and Bodies	395	-	4	1	12	31	39	49	93	89	56	18	3	-		المنظمات والهياكل غير الإقليمية
Not Stated	106	2	6	2	3	5	5	7	11	16	13	23	13	-		غير مبين
Total	23089	19	391	370	531	809	1111	1565	2723	4198	4790	4405	2032	145		المجموع

جدول (47 تابع): السكان الفلسطينيون 10 سنوات فأكثر المشغولون حسب النشاط الاقتصادي والجنس وفئات العمر بالسنوات ونوع التجمع

Table (47 Cont.): Employed Palestinian Population 10 Years and Over by Economic Activity, Sex, Age Groups in Years and Type of Locality
(المجموع، Total)

Economic Activity & Sex	المجموع Total	فئات العمر بالسنوات												النشاط الاقتصادي والجنس	
		غير مبين Not Stated	+65	64 - 60	59 - 55	54 - 50	49 - 45	44 - 40	39 - 35	34 - 30	29 - 25	24 - 20	19 - 15		14 - 10
Male															ذكور
Agriculture, Hunting and Forestry	29457	24	4108	2129	1600	1661	1528	1727	2173	3014	3561	3957	3389	586	الزراعة والصيد والحراجه
Fishing	8	-	1	-	-	-	2	1	-	2	1	-	1	-	صيد الاسماك
Mining and Quarrying	1863	1	25	23	39	66	112	167	227	286	359	376	172	10	التعدين واستغلال المحاجر
Manufacturing	47824	28	449	581	810	1578	2150	3147	5265	7422	9103	10251	6477	563	الصناعات التحويلية
Electricity, Gas and Water Supply	785	-	13	22	38	80	83	89	130	122	93	96	19	-	امدادات الكهرباء والغاز و امدادات المياه
Construction	92444	48	313	574	1082	2366	4095	6822	11019	15464	18892	20857	10617	295	الإنشاءات
Whole sale and Retail Trade	48521	30	1772	1298	1437	2179	3008	3860	5834	7901	8249	7765	4707	481	تجارة الجملة والتجزئه
Hotels and Restaurants	6941	8	78	99	128	224	308	471	824	1184	1357	1399	789	72	الفنادق والمطاعم
Transport, Storage and Communication	14783	12	137	214	320	661	1220	1820	2459	2990	2758	1874	305	13	النقل والتخزين والاتصالات
Financial Intermediation	2601	2	22	28	65	121	176	306	442	501	587	321	29	1	الوساطة المالية
Real-estate, Renting and Business Activities	4440	11	79	93	148	265	367	447	914	763	736	507	106	4	الانشطة العقارية والإيجارية وأنشطة المشاريع التجارية
Public Administration and Defense	25756	12	344	405	796	1478	1846	2033	3232	3858	4969	5331	1448	4	الإدارة العامة والدفاع والضمان الاجتماعي الاجباري
Education	14352	20	64	149	700	1223	1818	2079	2831	2791	1985	633	55	4	التعليم
Health and Social Work	5159	5	65	79	158	361	531	708	930	933	948	392	47	2	الصحة والعمل الاجتماعي
Other Community Social and Personal service Activities	4994	4	196	129	170	248	329	431	689	855	915	685	321	22	أنشطة الخدمة المجتمعية والاجتماعية والشخصية الأخرى
Private Households with Employed Persons	41	-	2	3	1	4	5	2	6	6	7	2	3	-	الأسر الخاصة التي تعين أفراد لأداء الأعمال المنزلية
Extraterritorial Organizations and Bodies	738	-	8	7	30	77	80	117	142	162	87	25	3	-	المنظمات والهياكل غير الإقليمية
Not Stated	1460	4	45	35	37	59	89	127	184	192	232	256	188	12	غير مبين
Total	302167	209	7721	5868	7559	12651	17747	24354	37301	48446	54839	54727	28676	2069	المجموع

جدول (47 تابع): السكان الفلسطينيين 10 سنوات فأكثر المشغولون حسب النشاط الاقتصادي والجنس وفئات العمر بالسنوات ونوع التجمع

Table (47 Cont.): Employed Palestinian Population 10 Years and Over by Economic Activity, Sex, Age Groups in Years and Type of Locality

(المجموع، Total)

Economic Activity & Sex	المجموع Total	فئات العمر بالسنوات												النشاط الاقتصادي والجنس	
		غير مبيّن Not Stated	+65	64 - 60	59 - 55	54 - 50	49 - 45	44 - 40	39 - 35	34 - 30	29 - 25	24 - 20	19 - 15		14 - 10
Female															إناث
Agriculture, Hunting and Forestry	5846	2	691	435	549	620	513	565	581	521	463	430	342	134	الزراعة والصيد والحراجه
Fishing	-	-	-	-	-	-	-	-	-	-	-	-	-	-	صيد الأسماك
Mining and Quarrying	12	-	-	1	-	1	-	2	2	1	4	1	-	-	التعدين واستغلال المحاجر
Manufacturing	6845	3	55	52	71	196	267	465	775	1222	1318	1569	803	49	الصناعات التحويلية
Electricity, Gas and Water Supply	25	-	-	-	-	1	2	3	5	5	5	4	-	-	امدادات الكهرباء والغاز و إمدادات المياه
Construction	117	-	-	-	1	1	3	4	14	14	30	46	4	-	الإنشاءات
Whole sale and Retail Trade	1684	1	81	70	85	92	127	144	213	264	258	281	61	7	تجارة الجملة والتجزئه
Hotels and Restaurants	164	-	2	4	9	19	15	19	16	26	22	23	7	2	الفنادق والمطاعم
Transport, Storage and Communication	223	-	2	-	4	7	13	10	19	30	60	70	8	-	النقل والتخزين والاتصالات
Financial Intermediation	831	-	1	1	-	7	11	27	82	132	288	263	19	-	الوساطة المالية
Real-estate, Renting and Business Activities	899	-	2	5	8	19	29	43	108	161	225	263	35	1	الانشطة العقارية والإيجارية وأنشطة المشاريع التجارية
Public Administration and Defense	3613	3	4	5	30	79	152	228	442	645	971	975	79	-	الإدارة العامة والدفاع والضمان الاجتماعي الإجباري
Education	12933	11	23	52	246	724	1132	1300	2321	2766	2606	1661	91	-	التعليم
Health and Social Work	4509	5	36	34	86	159	271	425	640	972	1091	739	51	-	الصحة والعمل الاجتماعي
Other Community Social and Personal service Activities	1099	3	16	9	13	22	44	96	161	220	236	223	55	1	أنشطة الخدمة المجتمعية والاجتماعية والشخصية الأخرى
Private Households with Employed Persons	159	1	10	13	15	11	16	29	24	16	10	12	2	-	الأسر الخاصة التي تعين أفراد لأداء الأعمال المنزلية
Extraterritorial Organizations and Bodies	263	1	-	2	8	17	17	23	55	69	41	28	2	-	المنظمات والهيئات غير الإقليمية
Not Stated	270	3	3	3	5	12	13	20	28	41	49	76	14	3	غير مبيّن
Total	39492	33	926	686	1130	1987	2625	3403	5486	7105	7677	6664	1573	197	المجموع

جدول (47 تابع): السكان الفلسطينيون 10 سنوات فأكثر المشغولون حسب النشاط الاقتصادي والجنس وفئات العمر بالسنوات ونوع التجمع

Table (47 Cont.): Employed Palestinian Population 10 Years and Over by Economic Activity, Sex, Age Groups in Years and Type of Locality

(المجموع Total)

Economic Activity & Sex	المجموع Total	فئات العمر بالسنوات												النشاط الاقتصادي والجنس		
		غير مبين Not Stated	+65	64 - 60	59 - 55	54 - 50	49 - 45	44 - 40	39 - 35	34 - 30	29 - 25	24 - 20	19 - 15		14 - 10	
Both Sexes																كلا الجنسين
Agriculture, Hunting and Forestry	35303	26	4799	2564	2149	2281	2041	2292	2754	3535	4024	4387	3731	720		الزراعة والصيد والحراجه
Fishing	8	-	1	-	-	-	2	1	-	2	1	-	1	-		صيد الاسماك
Mining and Quarrying	1875	1	25	24	39	67	112	169	229	287	363	377	172	10		التعدين واستغلال المحاجر
Manufacturing	54669	31	504	633	881	1774	2417	3612	6040	8644	10421	11820	7280	612		الصناعات التحويلية
Electricity, Gas and Water Supply	810	-	13	22	38	81	85	92	135	127	98	100	19	-		امدادات الكهرباء والغاز و امدادات المياه
Construction	92561	48	313	574	1083	2367	4098	6826	11033	15478	18922	20903	10621	295		الإنشاءات
Whole sale and Retail Trade	50205	31	1853	1368	1522	2271	3135	4004	6047	8165	8507	8046	4768	488		تجارة الجملة والتجزئه
Hotels and Restaurants	7105	8	80	103	137	243	323	490	840	1210	1379	1422	796	74		الفنادق والمطاعم
Transport, Storage and Communication	15006	12	139	214	324	668	1233	1830	2478	3020	2818	1944	313	13		النقل والتخزين والاتصالات
Financial Intermediation	3432	2	23	29	65	128	187	333	524	633	875	584	48	1		الوساطة المالية
Real-estate, Renting and Business Activities	5339	11	81	98	156	284	396	490	1022	924	961	770	141	5		الانشطة العقارية والإيجارية وأنشطة المشاريع التجارية
Public Administration and Defense	29369	15	348	410	826	1557	1998	2261	3674	4503	5940	6306	1527	4		الإدارة العامة والدفاع والضمان الاجتماعي الاجباري
Education	27285	31	87	201	946	1947	2950	3379	5152	5557	4591	2294	146	4		التعليم
Health and Social Work	9668	10	101	113	244	520	802	1133	1570	1905	2039	1131	98	2		الصحة والعمل الاجتماعي
Other Community Social and Personal service Activities	6093	7	212	138	183	270	373	527	850	1075	1151	908	376	23		أنشطة الخدمة المجتمعية والاجتماعية والشخصية الأخرى
Private Households with Employed Persons	200	1	12	16	16	15	21	31	30	22	17	14	5	-		الأسر الخاصة التي تعين أفراد لأداء الأعمال المنزلية
Extraterritorial Organizations and Bodies	1001	1	8	9	38	94	97	140	197	231	128	53	5	-		المنظمات والهياكل غير الإقليمية
Not Stated	1730	7	48	38	42	71	102	147	212	233	281	332	202	15		غير مبين
Total	341659	242	8647	6554	8689	14638	20372	27757	42787	55551	62516	61391	30249	2266		المجموع

جدول 48: السكان الفلسطينيين 10 سنوات فأكثر المشتغلون حسب فئات العمر بالسنوات والجنس والحالة العملية

Table 48: Employed Palestinian Population 10 Years and Over by Age Groups in Years, Sex and Employment Status

Age and Sex	المجموع Total	الحالة العملية						العمر والجنس
		غير مبين Not Stated	أخرى Others	يعمل لدى الأسرة دون أجر Unpaid Family Member	مستخدم بأجر Wage Employee	يعمل لحسابه Self Employed	صاحب عمل Employer	
Male								ذكور
10 - 14	2069	20	29	656	1299	65	-	14 - 10
15 - 19	28676	267	136	2849	23730	1448	246	19 - 15
20 - 24	54727	249	59	2637	45397	5075	1310	24 - 20
25 - 29	54839	156	41	1321	42827	7690	2804	29 - 25
30 - 34	48446	79	29	537	35437	8533	3831	34 - 30
35 - 39	37301	54	24	221	26333	7114	3555	39 - 35
40 - 44	24354	27	10	103	16463	5111	2640	44 - 40
45 - 49	17747	27	18	79	11302	4227	2094	49 - 45
50 - 54	12651	24	12	74	7339	3548	1654	54 - 50
55 - 59	7559	24	13	83	3922	2539	978	59 - 55
60 - 64	5868	24	11	137	2011	2801	884	64 - 60
65+	7721	91	23	273	1583	4673	1078	+65
Not Stated	209	3	-	7	155	28	16	غير مبين
Total	302167	1045	405	8977	217798	52852	21090	المجموع

جدول (48 تابع): السكان الفلسطينيون 10 سنوات فأكثر المشتغلون حسب فئات العمر بالسنوات والجنس والحالة العملية

Table (48 Cont.): Employed Palestinian Population 10 Years and Over by Age Groups in Years, Sex and Employment Status

Age and Sex	المجموع Total	الحالة العملية Employment Status						العمر والجنس
		غير مبين Not Stated	أخرى Others	يعمل لدى الأسرة دون أجر Unpaid Family Member	مستخدم بأجر Wage Employee	يعمل لحسابه Self Employed	صاحب عمل Employer	
Female								إناث
10 - 14	197	4	1	131	59	2	-	14 - 10
15 - 19	1573	21	12	296	1201	38	5	19 - 15
20 - 24	6664	36	14	380	6045	167	22	24 - 20
25 - 29	7677	19	14	392	6898	278	76	29 - 25
30 - 34	7105	16	9	423	6118	410	129	34 - 30
35 - 39	5486	17	8	405	4533	389	134	39 - 35
40 - 44	3403	14	7	342	2651	305	84	44 - 40
45 - 49	2625	13	9	279	1978	271	75	49 - 45
50 - 54	1987	9	11	275	1327	303	62	54 - 50
55 - 59	1130	6	12	218	590	269	35	59 - 55
60 - 64	686	7	9	148	220	268	34	64 - 60
65+	926	10	22	201	182	410	101	+65
Not Stated	33	-	-	2	29	1	1	غير مبين
Total	39492	172	128	3492	31831	3111	758	المجموع

جدول (48 تابع): السكان الفلسطينيون 10 سنوات فأكثر المشتغلون حسب فئات العمر بالسنوات والجنس والحالة العملية

Table (48 Cont.): Employed Palestinian Population 10 Years and Over by Age Groups in Years, Sex and Employment Status

Age and Sex	المجموع Total	الحالة العملية						العمر والجنس
		غير مبين Not Stated	أخرى Others	يعمل لدى الأسرة دون أجر Unpaid Family Member	مستخدم بأجر Wage Employee	يعمل لحسابه Self Employed	صاحب عمل Employer	
Both Sexes								كلا الجنسين
10 - 14	2266	24	30	787	1358	67	-	14 - 10
15 - 19	30249	288	148	3145	24931	1486	251	19 - 15
20 - 24	61391	285	73	3017	51442	5242	1332	24 - 20
25 - 29	62516	175	55	1713	49725	7968	2880	29 - 25
30 - 34	55551	95	38	960	41555	8943	3960	34 - 30
35 - 39	42787	71	32	626	30866	7503	3689	39 - 35
40 - 44	27757	41	17	445	19114	5416	2724	44 - 40
45 - 49	20372	40	27	358	13280	4498	2169	49 - 45
50 - 54	14638	33	23	349	8666	3851	1716	54 - 50
55 - 59	8689	30	25	301	4512	2808	1013	59 - 55
60 - 64	6554	31	20	285	2231	3069	918	64 - 60
65+	8647	101	45	474	1765	5083	1179	+65
Not Stated	242	3	-	9	184	29	17	غير مبين
Total	341659	1217	533	12469	249629	55963	21848	المجموع

جدول 49: السكان الفلسطينيون 15 سنة فأكثر المشتغلون حسب النشاط الاقتصادي والجنس والقطاع

Table 49: Employed Palestinian Population 15 Years and Over by Economic Activity, Sex and Sector

Economic Activity & Sex	المجموع Total	Sector									النشاط الاقتصادي والجنس
		غير مبين Not Stated	خارج المنشآت Not in Establishment	هيئة دولية International Organization	وكالة غوث UNRWA	هيئة أو جمعية خدمة Non Profit Organization	حكومة أجنبية Foreign Government	حكومة وطنية National Government	خاص أجنبي Private Foreign	خاص وطني Private National	
Male											ذكور
Agriculture, Hunting and Forestry	28871	96	17531	-	-	26	154	47	4903	6114	الزراعة والصيد والحراة
Fishing	8	-	5	-	-	-	-	-	2	1	صيد الاسماك
Mining and Quarrying	1853	2	79	-	-	-	24	4	222	1522	التعدين واستغلال المحاجر
Manufacturing	47261	123	942	9	5	29	444	130	8326	37253	الصناعات التحويلية
Electricity, Gas and Water Supply	785	2	-	-	1	5	60	187	114	416	امدادات الكهرباء والغاز و امدادات المياه
Construction	92149	400	22429	1	22	35	2222	287	40342	26411	الإنشاءات
Whole sale and Retail Trade	48040	94	5204	1	-	23	212	146	4620	37740	تجارة الجملة والتجزئه
Hotels and Restaurants	6869	19	77	-	-	7	156	24	2606	3980	الفنادق والمطاعم
Transport, Storage and Communication	14770	32	6321	5	26	24	144	378	695	7145	النقل والتخزين والاتصالات
Financial Intermediation	2600	8	25	6	7	6	56	49	1093	1350	الوساطة المالية
Real-estate, Renting and Business Activities	4436	6	160	11	20	20	97	175	673	3274	الانشطة العقارية والإيجارية وأنشطة المشاريع التجارية
Public Administration and Defense	25752	-	-	-	-	-	1263	24489	-	-	الإدارة العامة والدفاع والضمان الاجتماعي الاجباري
Education	14348	7	44	7	792	120	686	9832	406	2454	التعليم
Health and Social Work	5157	10	27	41	168	732	240	1568	420	1951	الصحة والعمل الاجتماعي
Other Community Social and Personal service Activities	4972	13	523	9	29	122	136	1031	775	2334	أنشطة الخدمة المجتمعية والاجتماعية والشخصية الأخرى
Private Households with Employed Persons	41	-	41	-	-	-	-	-	-	-	الأسر الخاصة التي تعين أفراد لأداء الأعمال المنزلية
Extraterritorial Organizations and Bodies	738	-	-	118	620	-	-	-	-	-	المنظمات والهيئات غير الإقليمية
Not Stated	1448	250	119	3	5	8	54	60	349	600	غير مبين
Total	300098	1062	53527	211	1695	1157	5948	38407	65546	132545	المجموع

جدول (49 تابع): السكان الفلسطينيون 15 سنة فأكثر المشتغلون حسب النشاط الاقتصادي والجنس والقطاع

Table (49 Cont.): Employed Palestinian Population 15 Years and Over by Economic Activity, Sex and Sector

Economic Activity & Sex	المجموع Total	Sector									النشاط الاقتصادي والجنس
		غير مبين Not Stated	خارج المنشآت Not in Establishment	هيئة دولية International Organization	وكالة غوث UNRWA	هيئة أو جمعية خيرية Non Profit Organization	حكومة أجنبية Foreign Government	حكومة وطنية National Government	خاص أجنبي Private Foreign	خاص وطني Private National	
Female											إناث
Agriculture, Hunting and Forestry	5712	44	4315	-	-	3	7	5	465	873	الزراعة والصيد والحراجة
Fishing	-	-	-	-	-	-	-	-	-	-	صيد الأسماك
Mining and Quarrying	12	-	3	-	-	-	3	-	-	6	التعدين واستغلال المحاجر
Manufacturing	6796	34	80	2	12	49	23	30	635	5931	الصناعات التحويلية
Electricity, Gas and Water Supply	25	-	-	-	-	-	1	6	1	17	امدادات الكهرباء والغاز و امدادات المياه
Construction	117	-	3	-	-	1	-	14	8	91	الإنشاءات
Whole sale and Retail Trade	1677	5	60	-	-	2	7	12	57	1534	تجارة الجملة والتجزئة
Hotels and Restaurants	162	-	-	-	-	2	5	2	46	107	الفنادق والمطاعم
Transport, Storage and Communication	223	-	6	1	1	3	7	31	17	157	النقل والتخزين والاتصالات
Financial Intermediation	831	4	-	1	4	4	15	17	344	442	الوساطة المالية
Real-estate, Renting and Business Activities	898	3	22	2	2	13	6	30	67	753	الانشطة العقارية والإيجارية وأنشطة المشاريع التجارية
Public Administration and Defense	3613	-	-	-	-	-	97	3516	-	-	الإدارة العامة والدفاع والضمان الاجتماعي الاجباري
Education	12933	21	10	10	723	518	386	7798	473	2994	التعليم
Health and Social Work	4509	9	21	53	180	1022	154	1143	459	1468	الصحة والعمل الاجتماعي
Other Community Social and Personal service Activities	1098	4	25	9	9	91	19	111	113	717	أنشطة الخدمة المجتمعية والاجتماعية والشخصية الأخرى
Private Households with Employed Persons	159	-	159	-	-	-	-	-	-	-	الأسر الخاصة التي تعين أفراد لأداء الأعمال المنزلية
Extraterritorial Organizations and Bodies	263	-	-	76	187	-	-	-	-	-	المنظمات والهيئات غير الإقليمية
Not Stated	267	57	5	3	2	3	6	26	33	132	غير مبين
Total	39295	181	4709	157	1120	1711	736	12741	2718	15222	المجموع

جدول (49 تابع): السكان الفلسطينيون 15 سنة فأكثر المشتغلون حسب النشاط الاقتصادي والجنس والقطاع

Table (49 Cont.): Employed Palestinian Population 15 Years and Over by Economic Activity, Sex and Sector

Economic Activity & Sex	المجموع Total	Sector									النشاط الاقتصادي والجنس
		غير مبين Not Stated	خارج المنشآت Not in Establishment	هيئة دولية International Organization	وكالة غوث UNRWA	هيئة أو جمعية خيرية Non Profit Organization	حكومة أجنبية Foreign Government	حكومة وطنية National Government	خاص أجنبي Private Foreign	خاص وطني Private National	
Both Sexes											كلا الجنسين
Agriculture, Hunting and Forestry	34583	140	21846	-	-	29	161	52	5368	6987	الزراعة والصيد والحراجه
Fishing	8	-	5	-	-	-	-	-	2	1	صيد الاسماك
Mining and Quarrying	1865	2	82	-	-	-	27	4	222	1528	التعدين واستغلال المحاجر
Manufacturing	54057	157	1022	11	17	78	467	160	8961	43184	الصناعات التحويلية
Electricity, Gas and Water Supply	810	2	-	-	1	5	61	193	115	433	امدادات الكهرباء والغاز و امدادات المياه
Construction	92266	400	22432	1	22	36	2222	301	40350	26502	الإنشاءات
Whole sale and Retail Trade	49717	99	5264	1	-	25	219	158	4677	39274	تجارة الجملة والتجزئه
Hotels and Restaurants	7031	19	77	-	-	9	161	26	2652	4087	الفنادق والمطاعم
Transport, Storage and Communication	14993	32	6327	6	27	27	151	409	712	7302	النقل والتخزين والاتصالات
Financial Intermediation	3431	12	25	7	11	10	71	66	1437	1792	الوساطة المالية
Real-estate, Renting and Business Activities	5334	9	182	13	22	33	103	205	740	4027	الانشطة العقارية والإجارية وأنشطة المشاريع التجارية
Public Administration and Defense	29365	-	-	-	-	-	1360	28005	-	-	الإدارة العامة والدفاع والضمان الاجتماعي الاجباري
Education	27281	28	54	17	1515	638	1072	17630	879	5448	التعليم
Health and Social Work	9666	19	48	94	348	1754	394	2711	879	3419	الصحة والعمل الاجتماعي
Other Community Social and Personal service Activities	6070	17	548	18	38	213	155	1142	888	3051	أنشطة الخدمة المجتمعية والاجتماعية والشخصية الأخرى
Private Households with Employed Persons	200	-	200	-	-	-	-	-	-	-	الأسر الخاصة التي تعين أفراد لأداء الأعمال المنزلية
Extraterritorial Organizations and Bodies	1001	-	-	194	807	-	-	-	-	-	المنظمات والهيئات غير الإقليمية
Not Stated	1715	307	124	6	7	11	60	86	382	732	غير مبين
Total	339393	1243	58236	368	2815	2868	6684	51148	68264	147767	المجموع

جدول 50: السكان الفلسطينيون 10 سنوات فأكثر المتعطلون عن العمل حسب الجنس وفئات العمر بالسنوات وعدد سنوات الدراسة ونوع التجمع

Table 50: Unemployed Palestinian Population 10 Years and Over by Sex, Age Groups in Years, Years of Schooling and Type of Locality
(Urban, حضر)

Age and Sex	المجموع Total	Years of Schooling					سنوات الدراسة		العمر والجنس
		غير مبين Not Stated	+13	12 - 10	9 - 7	6 - 1	0		
Male									ذكور
10 - 14	796	1	-	-	205	546	44		14 - 10
15 - 19	4574	3	19	1345	1986	1170	51		19 - 15
20 - 24	3927	6	501	1641	1075	673	31		24 - 20
25 - 44	6559	10	1489	1713	1715	1500	132		44 - 25
45 - 64	4641	5	700	748	815	1793	580		64 - 45
65+	1912	4	135	175	154	857	587		+65
Not Stated	16	1	4	4	3	4	-		غير مبين
Total	22425	30	2848	5626	5953	6543	1425		المجموع
Female									إناث
10 - 14	115	1	-	-	23	76	15		14 - 10
15 - 19	697	-	12	290	234	155	6		19 - 15
20 - 24	1293	-	598	411	187	89	8		24 - 20
25 - 44	2116	1	1102	489	255	222	47		44 - 25
45 - 64	696	1	247	166	64	97	121		64 - 45
65+	157	-	28	28	13	27	61		+65
Not Stated	5	1	2	1	-	1	-		غير مبين
Total	5079	4	1989	1385	776	667	258		المجموع
Both Sexes									كلا الجنسين
10 - 14	911	2	-	-	228	622	59		14 - 10
15 - 19	5271	3	31	1635	2220	1325	57		19 - 15
20 - 24	5220	6	1099	2052	1262	762	39		24 - 20
25 - 44	8675	11	2591	2202	1970	1722	179		44 - 25
45 - 64	5337	6	947	914	879	1890	701		64 - 45
65+	2069	4	163	203	167	884	648		+65
Not Stated	21	2	6	5	3	5	-		غير مبين
Total	27504	34	4837	7011	6729	7210	1683		المجموع

جدول (50 تابع): السكان الفلسطينيون 10 سنوات فأكثر المتعطلون عن العمل حسب الجنس وفئات العمر بالسنوات وعدد سنوات الدراسة ونوع التجمع

Table (50 Cont.): Unemployed Palestinian Population 10 Years and Over by Sex, Age Groups in Years, Years of Schooling and Type of Locality

(ريف, Rural)

Age and Sex	المجموع Total	سنوات الدراسة Years of Schooling						العمر والجنس
		غير مبين Not Stated	+13	12 - 10	9 - 7	6 - 1	0	
Male								ذكور
10 - 14	768	1	-	-	197	524	46	14 - 10
15 - 19	4590	3	3	1444	2026	1072	42	19 - 15
20 - 24	4020	-	401	1891	1088	622	18	24 - 20
25 - 44	7713	7	1421	2217	2258	1677	133	44 - 25
45 - 64	4522	5	463	615	759	1896	784	64 - 45
65+	1862	6	28	55	74	804	895	+65
Not Stated	10	-	1	3	2	2	2	غير مبين
Total	23485	22	2317	6225	6404	6597	1920	المجموع
Female								إناث
10 - 14	154	-	-	-	25	113	16	14 - 10
15 - 19	710	1	6	230	276	175	22	19 - 15
20 - 24	854	-	243	319	172	105	15	24 - 20
25 - 44	1245	2	400	274	229	269	71	44 - 25
45 - 64	387	-	29	30	21	68	239	64 - 45
65+	195	-	1	2	1	13	178	+65
Not Stated	1	-	-	-	1	-	-	غير مبين
Total	3546	3	679	855	725	743	541	المجموع
Both Sexes								كلا الجنسين
10 - 14	922	1	-	-	222	637	62	14 - 10
15 - 19	5300	4	9	1674	2302	1247	64	19 - 15
20 - 24	4874	-	644	2210	1260	727	33	24 - 20
25 - 44	8958	9	1821	2491	2487	1946	204	44 - 25
45 - 64	4909	5	492	645	780	1964	1023	64 - 45
65+	2057	6	29	57	75	817	1073	+65
Not Stated	11	-	1	3	3	2	2	غير مبين
Total	27031	25	2996	7080	7129	7340	2461	المجموع

جدول (50 تابع): السكان الفلسطينيون 10 سنوات فأكثر المتعطلون عن العمل حسب الجنس وفئات العمر بالسنوات وعدد سنوات الدراسة ونوع التجمع

Table (50 Cont.): Unemployed Palestinian Population 10 Years and Over by Sex, Age Groups in Years, Years of Schooling and Type of Locality

(مخيمات، Camps)

Age and Sex	المجموع Total	Years of Schooling					سنوات الدراسة	العمر والجنس
		غير مبين Not Stated	+13	12 - 10	9 - 7	6 - 1	0	
Male								ذكور
10 - 14	179	-	-	-	60	111	8	14 - 10
15 - 19	859	1	3	215	444	187	9	19 - 15
20 - 24	731	-	52	305	253	111	10	24 - 20
25 - 44	1088	1	213	289	328	236	21	44 - 25
45 - 64	576	-	35	59	108	274	100	64 - 45
65+	233	-	2	2	7	90	132	+65
Not Stated	2	1	-	-	-	1	-	غير مبين
Total	3668	3	305	870	1200	1010	280	المجموع
Female								إناث
10 - 14	29	-	-	-	8	18	3	14 - 10
15 - 19	150	-	1	38	74	31	6	19 - 15
20 - 24	193	-	74	51	35	28	5	24 - 20
25 - 44	304	-	119	87	45	45	8	44 - 25
45 - 64	79	-	8	7	8	15	41	64 - 45
65+	19	1	-	-	-	-	18	+65
Not Stated	1	-	-	-	1	-	-	غير مبين
Total	775	1	202	183	171	137	81	المجموع
Both Sexes								كلا الجنسين
10 - 14	208	-	-	-	68	129	11	14 - 10
15 - 19	1009	1	4	253	518	218	15	19 - 15
20 - 24	924	-	126	356	288	139	15	24 - 20
25 - 44	1392	1	332	376	373	281	29	44 - 25
45 - 64	655	-	43	66	116	289	141	64 - 45
65+	252	1	2	2	7	90	150	+65
Not Stated	3	1	-	-	1	1	-	غير مبين
Total	4443	4	507	1053	1371	1147	361	المجموع

جدول (50 تابع): السكان الفلسطينيون 10 سنوات فأكثر المتعطلون عن العمل حسب الجنس وفئات العمر بالسنوات وعدد سنوات الدراسة ونوع التجمع

Table (50 Cont.): Unemployed Palestinian Population 10 Years and Over by Sex, Age Groups in Years, Years of Schooling and Type of Locality

(المجموع، Total)

Age and Sex	المجموع Total	Years of Schooling					سنوات الدراسة	العمر والجنس
		غير مبين Not Stated	+13	12 - 10	9 - 7	6 - 1	0	
Male								ذكور
10 - 14	1743	2	-	-	462	1181	98	14 - 10
15 - 19	10023	7	25	3004	4456	2429	102	19 - 15
20 - 24	8678	6	954	3837	2416	1406	59	24 - 20
25 - 44	15360	18	3123	4219	4301	3413	286	44 - 25
45 - 64	9739	10	1198	1422	1682	3963	1464	64 - 45
65+	4007	10	165	232	235	1751	1614	+65
Not Stated	28	2	5	7	5	7	2	غير مبين
Total	49578	55	5470	12721	13557	14150	3625	المجموع
Female								إناث
10 - 14	298	1	-	-	56	207	34	14 - 10
15 - 19	1557	1	19	558	584	361	34	19 - 15
20 - 24	2340	-	915	781	394	222	28	24 - 20
25 - 44	3665	3	1621	850	529	536	126	44 - 25
45 - 64	1162	1	284	203	93	180	401	64 - 45
65+	371	1	29	30	14	40	257	+65
Not Stated	7	1	2	1	2	1	-	غير مبين
Total	9400	8	2870	2423	1672	1547	880	المجموع
Both Sexes								كلا الجنسين
10 - 14	2041	3	-	-	518	1388	132	14 - 10
15 - 19	11580	8	44	3562	5040	2790	136	19 - 15
20 - 24	11018	6	1869	4618	2810	1628	87	24 - 20
25 - 44	19025	21	4744	5069	4830	3949	412	44 - 25
45 - 64	10901	11	1482	1625	1775	4143	1865	64 - 45
65+	4378	11	194	262	249	1791	1871	+65
Not Stated	35	3	7	8	7	8	2	غير مبين
Total	58978	63	8340	15144	15229	15697	4505	المجموع

جدول 51: السكان الفلسطينيون 10 سنوات فأكثر المتعطلون عن العمل حسب الجنس وفئات العمر بالسنوات والحالة الزوجية ونوع التجمع

Table 51: Unemployed Palestinian Population 10 Years and Over by Sex, Age Groups in Years, Marital Status and Type of Locality

(حضر, Urban)

العمر والجنس	المجموع الكلي Grand Total	دون سن الزواج Less than Age of Marriage	المجموع Total	الحالة الزوجية				الحالة الزوجية		العمر والجنس
				غير مبين Not Stated	أرمل Widowed	مطلق Divorced	متزوج Married	عقد قران لأول مرة Legally Married	لم يتزوج أبداً Never Married	
Male										ذكور
10 - 11	57	57	-	-	-	-	-	-	-	11 - 10
12 - 14	739	-	739	-	-	-	-	-	739	14 - 12
15 - 19	4574	-	4574	28	-	1	47	33	4465	19 - 15
20 - 24	3927	-	3927	46	-	13	571	112	3185	24 - 20
25 - 44	6559	-	6559	25	5	71	4746	103	1609	44 - 25
45 - 64	4641	-	4641	2	39	34	4486	-	80	64 - 45
65+	1912	-	1912	-	132	4	1763	-	13	+65
Not Stated	16	-	16	-	-	-	5	1	10	غير مبين
Total	22425	57	22368	101	176	123	11618	249	10101	المجموع
Female										إناث
10 - 11	18	18	-	-	-	-	-	-	-	11 - 10
12 - 14	97	-	97	-	-	-	-	1	96	14 - 12
15 - 19	697	-	697	5	-	4	24	59	605	19 - 15
20 - 24	1293	-	1293	10	3	19	196	87	978	24 - 20
25 - 44	2116	-	2116	13	35	88	1026	35	919	44 - 25
45 - 64	696	-	696	3	117	35	350	-	191	64 - 45
65+	157	-	157	1	73	6	32	-	45	+65
Not Stated	5	-	5	-	-	-	1	-	4	غير مبين
Total	5079	18	5061	32	228	152	1629	182	2838	المجموع
Both Sexes										كلا الجنسين
10 - 11	75	75	-	-	-	-	-	-	-	11 - 10
12 - 14	836	-	836	-	-	-	-	1	835	14 - 12
15 - 19	5271	-	5271	33	-	5	71	92	5070	19 - 15
20 - 24	5220	-	5220	56	3	32	767	199	4163	24 - 20
25 - 44	8675	-	8675	38	40	159	5772	138	2528	44 - 25
45 - 64	5337	-	5337	5	156	69	4836	-	271	64 - 45
65+	2069	-	2069	1	205	10	1795	-	58	+65
Not Stated	21	-	21	-	-	-	6	1	14	غير مبين
Total	27504	75	27429	133	404	275	13247	431	12939	المجموع

جدول (51 تابع): السكان الفلسطينيون 10 سنوات فأكثر المتعطلون عن العمل حسب الجنس وفئات العمر بالسنوات والحالة الزوجية ونوع التجمع

Table (51 Cont.): Unemployed Palestinian Population 10 Years and Over by Sex, Age Groups in Years, Marital Status and Type of Locality

(ريف، Rural)

العمر والجنس	المجموع الكلي Grand Total	دون سن الزواج Less than Age of Marriage	المجموع Total	الحالة الزوجية				الحالة الزوجية		العمر والجنس
				غير مبين Not Stated	أرمل Widowed	مطلق Divorced	متزوج Married	عقد قران لأول مرة Legally Married	لم يتزوج أبداً Never Married	
Male										ذكور
10 - 11	72	72	-	-	-	-	-	-	-	11 - 10
12 - 14	696	-	696	-	-	-	-	-	696	14 - 12
15 - 19	4590	-	4590	23	-	1	61	49	4456	19 - 15
20 - 24	4020	-	4020	26	-	3	755	195	3041	24 - 20
25 - 44	7713	-	7713	16	9	53	6150	164	1321	44 - 25
45 - 64	4522	-	4522	2	43	23	4416	1	37	64 - 45
65+	1862	-	1862	-	123	5	1726	-	8	+65
Not Stated	10	-	10	-	1	-	2	1	6	غير مبين
Total	23485	72	23413	67	176	85	13110	410	9565	المجموع
Female										إناث
10 - 11	28	28	-	-	-	-	-	-	-	11 - 10
12 - 14	126	-	126	-	-	-	-	3	123	14 - 12
15 - 19	710	-	710	6	-	4	29	67	604	19 - 15
20 - 24	854	-	854	7	1	20	141	88	597	24 - 20
25 - 44	1245	-	1245	3	18	48	535	31	610	44 - 25
45 - 64	387	-	387	1	98	16	193	-	79	64 - 45
65+	195	-	195	1	131	4	53	-	6	+65
Not Stated	1	-	1	-	-	-	-	-	1	غير مبين
Total	3546	28	3518	18	248	92	951	189	2020	المجموع
Both Sexes										كلا الجنسين
10 - 11	100	100	-	-	-	-	-	-	-	11 - 10
12 - 14	822	-	822	-	-	-	-	3	819	14 - 12
15 - 19	5300	-	5300	29	-	5	90	116	5060	19 - 15
20 - 24	4874	-	4874	33	1	23	896	283	3638	24 - 20
25 - 44	8958	-	8958	19	27	101	6685	195	1931	44 - 25
45 - 64	4909	-	4909	3	141	39	4609	1	116	64 - 45
65+	2057	-	2057	1	254	9	1779	-	14	+65
Not Stated	11	-	11	-	1	-	2	1	7	غير مبين
Total	27031	100	26931	85	424	177	14061	599	11585	المجموع

جدول (51 تابع): السكان الفلسطينيون 10 سنوات فأكثر المتعطلون عن العمل حسب الجنس وفئات العمر بالسنوات والحالة الزوجية ونوع التجمع

Table (51 Cont.): Unemployed Palestinian Population 10 Years and Over by Sex, Age Groups in Years, Marital Status and Type of Locality

(مخيمات، Camps)

Age and Sex	المجموع الكلي Grand Total	دون سن الزواج Less than Age of Marriage	المجموع Total	Marital Status				الحالة الزوجية		العمر والجنس
				غير مبین Not Stated	أرمل Widowed	مطلق Divorced	متزوج Married	عقد قران لأول مرة Legally Married	لم يتزوج أبداً Never Married	
Male										ذكور
10 - 11	16	16	-	-	-	-	-	-	-	11 - 10
12 - 14	163	-	163	-	-	-	-	-	163	14 - 12
15 - 19	859	-	859	3	-	-	3	8	845	19 - 15
20 - 24	731	-	731	6	-	1	80	39	605	24 - 20
25 - 44	1088	-	1088	3	4	10	769	32	270	44 - 25
45 - 64	576	-	576	-	7	8	555	1	5	64 - 45
65+	233	-	233	-	16	2	213	-	2	+65
Not Stated	2	-	2	-	-	-	1	-	1	غير مبین
Total	3668	16	3652	12	27	21	1621	80	1891	المجموع
Female										إناث
10 - 11	4	4	-	-	-	-	-	-	-	11 - 10
12 - 14	25	-	25	-	-	-	-	2	23	14 - 12
15 - 19	150	-	150	-	-	4	9	14	123	19 - 15
20 - 24	193	-	193	3	1	4	20	15	150	24 - 20
25 - 44	304	-	304	3	2	24	92	9	174	44 - 25
45 - 64	79	-	79	-	17	10	29	-	23	64 - 45
65+	19	-	19	-	15	-	4	-	-	+65
Not Stated	1	-	1	-	-	-	-	-	1	غير مبین
Total	775	4	771	6	35	42	154	40	494	المجموع
Both Sexes										كلا الجنسين
10 - 11	20	20	-	-	-	-	-	-	-	11 - 10
12 - 14	188	-	188	-	-	-	-	2	186	14 - 12
15 - 19	1009	-	1009	3	-	4	12	22	968	19 - 15
20 - 24	924	-	924	9	1	5	100	54	755	24 - 20
25 - 44	1392	-	1392	6	6	34	861	41	444	44 - 25
45 - 64	655	-	655	-	24	18	584	1	28	64 - 45
65+	252	-	252	-	31	2	217	-	2	+65
Not Stated	3	-	3	-	-	-	1	-	2	غير مبین
Total	4443	20	4423	18	62	63	1775	120	2385	المجموع

جدول (51 تابع): السكان الفلسطينيون 10 سنوات فأكثر المتعطلون عن العمل حسب الجنس وفئات العمر بالسنوات والحالة الزوجية ونوع التجمع

Table (51 Cont.): Unemployed Palestinian Population 10 Years and Over by Sex, Age Groups in Years, Marital Status and Type of Locality

(المجموع، Total)

العمر والجنس Age and Sex	المجموع الكلي Grand Total	دون سن الزواج Less than Age of Marriage	المجموع Total	الحالة الزوجية Marital Status				الحالة الزوجية الحالة الزوجية		العمر والجنس
				غير مبين Not Stated	أرمل Widowed	مطلق Divorced	متزوج Married	عقد قران لأول مرة Legally Married	لم يتزوج أبداً Never Married	
Male										ذكور
10 - 11	145	145	-	-	-	-	-	-	-	11 - 10
12 - 14	1598	-	1598	-	-	-	-	-	1598	14 - 12
15 - 19	10023	-	10023	54	-	2	111	90	9766	19 - 15
20 - 24	8678	-	8678	78	-	17	1406	346	6831	24 - 20
25 - 44	15360	-	15360	44	18	134	11665	299	3200	44 - 25
45 - 64	9739	-	9739	4	89	65	9457	2	122	64 - 45
65+	4007	-	4007	-	271	11	3702	-	23	+65
Not Stated	28	-	28	-	1	-	8	2	17	غير مبين
Total	49578	145	49433	180	379	229	26349	739	21557	المجموع
Female										إناث
10 - 11	50	50	-	-	-	-	-	-	-	11 - 10
12 - 14	248	-	248	-	-	-	-	6	242	14 - 12
15 - 19	1557	-	1557	11	-	12	62	140	1332	19 - 15
20 - 24	2340	-	2340	20	5	43	357	190	1725	24 - 20
25 - 44	3665	-	3665	19	55	160	1653	75	1703	44 - 25
45 - 64	1162	-	1162	4	232	61	572	-	293	64 - 45
65+	371	-	371	2	219	10	89	-	51	+65
Not Stated	7	-	7	-	-	-	1	-	6	غير مبين
Total	9400	50	9350	56	511	286	2734	411	5352	المجموع
Both Sexes										كلا الجنسين
10 - 11	195	195	-	-	-	-	-	-	-	11 - 10
12 - 14	1846	-	1846	-	-	-	-	6	1840	14 - 12
15 - 19	11580	-	11580	65	-	14	173	230	11098	19 - 15
20 - 24	11018	-	11018	98	5	60	1763	536	8556	24 - 20
25 - 44	19025	-	19025	63	73	294	13318	374	4903	44 - 25
45 - 64	10901	-	10901	8	321	126	10029	2	415	64 - 45
65+	4378	-	4378	2	490	21	3791	-	74	+65
Not Stated	35	-	35	-	1	-	9	2	23	غير مبين
Total	58978	195	58783	236	890	515	29083	1150	26909	المجموع

جدول 52: السكان الفلسطينيين 10 سنوات فأكثر المتعطلون الذين سبق لهم العمل حسب الجنس وفئات العمر بالسنوات والمهنة الرئيسية

Table 52: Unemployed Ever Worked Palestinian Population 10 Years and Over by Sex, Age Groups in Years and Main Occupation

العمر والجنس	المجموع Total	المهنة الرئيسية										
		غير مبين	المهن الأولية	مشغلو الآلات ومجموعها	العمالون في الحرف وما بيها من المهن	العمال المهرة في الزراعة وصيد الأسماك	العمالون في الخدمات والباة في المحلات التجارية والأسواق	الكتبة	الفنيون والمتخصصون المساعدون	المتخصصون	المشروعون وموظفو الإدارة العليا	
Age and Sex	Total	Not Stated	Elementary Occupations	Plant, Machine Operators and Assemblers	Crafts and Related Workers	Skilled Agricultural and Fishery Workers	Services and Sales Workers	Clerks	Technicians and Associate Professionals	Professionals	Legislators and Managers	العمر والجنس
Male												ذكور
10 - 14	141	28	61	-	35	11	6	-	-	-	-	14 - 10
15 - 19	2975	344	1656	111	543	122	183	6	10	-	-	19 - 15
20 - 24	5223	398	2656	306	1212	135	412	41	44	15	4	24 - 20
25 - 44	12932	680	5019	1141	3455	514	1138	205	339	321	120	44 - 25
45 - 64	9199	702	2393	891	1911	926	899	249	562	376	290	64 - 45
65+	4007	291	919	254	541	1125	465	99	137	47	129	+65
Not Stated	11	1	4	-	-	-	2	2	1	1	-	غير مبين
Total	34488	2444	12708	2703	7697	2833	3105	602	1093	760	543	المجموع
Female												إناث
10 - 14	13	7	2	-	2	2	-	-	-	-	-	14 - 10
15 - 19	140	29	16	1	52	17	10	5	10	-	-	19 - 15
20 - 24	469	49	32	8	129	21	44	72	79	33	2	24 - 20
25 - 44	1948	102	201	7	354	160	123	205	488	275	33	44 - 25
45 - 64	1089	31	209	11	134	221	46	30	276	86	45	64 - 45
65+	371	14	79	1	32	166	14	5	33	12	15	+65
Not Stated	1	-	-	-	-	-	-	-	1	-	-	غير مبين
Total	4031	232	539	28	703	587	237	317	887	406	95	المجموع
Both Sexes												كلا الجنسين
10 - 14	154	35	63	-	37	13	6	-	-	-	-	14 - 10
15 - 19	3115	373	1672	112	595	139	193	11	20	-	-	19 - 15
20 - 24	5692	447	2688	314	1341	156	456	113	123	48	6	24 - 20
25 - 44	14880	782	5220	1148	3809	674	1261	410	827	596	153	44 - 25
45 - 64	10288	733	2602	902	2045	1147	945	279	838	462	335	64 - 45
65+	4378	305	998	255	573	1291	479	104	170	59	144	+65
Not Stated	12	1	4	-	-	-	2	2	2	1	-	غير مبين
Total	38519	2676	13247	2731	8400	3420	3342	919	1980	1166	638	المجموع

جدول 53: السكان الفلسطينيين 15 سنة فأكثر المتعطلون الذين سبق لهم العمل حسب النشاط الاقتصادي والجنس والقطاع

Table 53: Unemployed Ever Worked Palestinian Population 15 Years and Over by Economic Activity, Sex and Sector

Economic Activity & Sex	المجموع Total	Sector									النشاط الاقتصادي والجنس
		غير مبين Not Stated	خارج المنشآت Not in Establishment	هيئة دولية International Organization	وكالة غوث UNRWA	هيئة أو جمعية خيرية Non Profit Organization	حكومة اجنبية Foreign Government	حكومة وطنية National Government	خاص اجنبي Private Foreign	خاص وطني Private National	
Male											ذكور
Agriculture, Hunting and Forestry	4780	65	2743	-	-	5	45	2	971	949	الزراعة والصيد والحراجة
Fishing	2	-	2	-	-	-	-	-	-	-	صيد الاسماك
Mining and Quarrying	196	1	12	-	-	-	13	1	31	138	التعدين واستغلال المحاجر
Manufacturing	3516	66	107	1	-	5	107	7	969	2254	الصناعات التحويلية
Electricity, Gas and Water Supply	60	1	-	-	-	-	15	5	20	19	امدادات الكهرباء والغاز و امدادات المياه
Construction	13637	367	3541	-	3	4	354	25	5970	3373	الإشتاءات
Whole sale and Retail Trade	3487	62	509	-	-	-	52	8	691	2165	تجارة الجملة والتجزئه
Hotels and Restaurants	668	13	7	-	-	-	10	1	360	277	الفنادق والمطاعم
Transport, Storage and Communication	1692	30	713	1	3	-	55	29	158	703	النقل والتخزين والاتصالات
Financial Intermediation	150	3	2	-	2	-	10	4	74	55	الوساطة المالية
Real-estate, Renting and Business Activities	312	7	27	-	1	-	26	11	97	143	الأنشطة العقارية والإيجارية وأنشطة المشاريع التجارية
Public Administration and Defense	1367	-	-	-	-	-	541	826	-	-	الإدارة العامة والدفاع والضمان الاجتماعي الاجباري
Education	1175	13	4	1	97	4	214	676	62	104	التعليم
Health and Social Work	294	5	7	2	14	13	55	87	42	69	الصحة والعمل الاجتماعي
Other Community Social and Personal service Activities	388	3	84	-	3	5	23	33	80	157	أنشطة الخدمة المجتمعية والاجتماعية والشخصية الأخرى
Private Households with Employed Persons	2	-	2	-	-	-	-	-	-	-	الأسر الخاصة التي تعين أفراد لأداء الأعمال المنزلية
Extraterritorial Organizations and Bodies	90	-	-	7	83	-	-	-	-	-	المنظمات والهيئات غير الإقليمية
Not Stated	2531	2350	28	-	1	2	20	4	58	68	غير مبين
Total	34347	2986	7788	12	207	38	1540	1719	9583	10474	المجموع

جدول (53 تابع): السكان الفلسطينيين 15 سنة فأكثر المتعطلون الذين سبق لهم العمل حسب النشاط الاقتصادي والجنس والقطاع

Table (53 Cont.): Unemployed Ever Worked Palestinian Population 15 Years and Over by Economic Activity, Sex and Sector

Economic Activity & Sex	المجموع Total	Sector									النشاط الاقتصادي والجنس	
		غير مبين Not Stated	خارج المنشآت Not in Establishment	هيئة دولية International Organization	وكالة غوث UNRWA	هيئة أو جمعية خيرية Non Profit Organization	حكومة أجنبية Foreign Government	حكومة وطنية National Government	خاص أجنبي Private Foreign	خاص وطني Private National		
Female											إناث	
Agriculture, Hunting and Forestry	988	-	835	-	-	-	-	-	99	54	الزراعة والصيد والحراجة	
Fishing	-	-	-	-	-	-	-	-	-	-	صيد الأسماك	
Mining and Quarrying	4	-	1	-	-	-	-	-	2	1	التعدين واستغلال المحاجر	
Manufacturing	786	11	15	-	2	6	4	-	77	671	الصناعات التحويلية	
Electricity, Gas and Water Supply	3	-	-	-	-	-	-	-	-	-	3	امدادات الكهرباء والغاز و إمدادات المياه
Construction	15	-	1	-	-	-	-	-	5	9	الإثشاءات	
Whole sale and Retail Trade	136	4	5	-	-	-	2	-	19	106	تجارة الجملة والتجزئه	
Hotels and Restaurants	19	1	-	-	-	-	1	-	10	7	الفنادق والمطاعم	
Transport, Storage and Communication	27	-	2	-	-	-	4	1	6	14	النقل والتخزين والاتصالات	
Financial Intermediation	59	-	-	-	-	-	4	-	16	39	الوساطة المالية	
Real-estate, Renting and Business Activities	101	3	-	-	-	-	7	1	16	74	الأنشطة العقارية والإيجارية وأنشطة المشاريع التجارية	
Public Administration and Defense	137	-	-	-	-	-	28	109	-	-	الإدارة العامة والدفاع والضمان الاجتماعي الاجباري	
Education	964	8	1	2	71	31	204	361	89	197	التعليم	
Health and Social Work	372	6	7	8	12	76	27	60	66	110	الصحة والعمل الاجتماعي	
Other Community Social and Personal service Activities	120	2	3	-	-	5	1	3	18	88	أنشطة الخدمة المجتمعية والاجتماعية والشخصية الأخرى	
Private Households with Employed Persons	9	-	9	-	-	-	-	-	-	-	الأسر الخاصة التي تعين أفراد لأداء الأعمال المنزلية	
Extraterritorial Organizations and Bodies	30	-	-	8	22	-	-	-	-	-	المنظمات والهيئات غير الإقليمية	
Not Stated	248	224	1	-	1	1	2	2	5	12	غير مبين	
Total	4018	259	880	18	108	119	284	537	428	1385	المجموع	

جدول (53 تابع): السكان الفلسطينيين 15 سنة فأكثر المتعطلون الذين سبق لهم العمل حسب النشاط الاقتصادي والجنس والقطاع

Table (53 Cont.): Unemployed Ever Worked Palestinian Population 15 Years and Over by Economic Activity, Sex and Sector

Economic Activity & Sex	المجموع Total	Sector									النشاط الاقتصادي والجنس
		غير مبين Not Stated	خارج المنشآت Not in Establishment	هيئة دولية International Organization	وكالة غوث UNRWA	هيئة أو جمعية خيرية Non Profit Organization	حكومة اجنبية Foreign Government	حكومة وطنية National Government	خاص اجنبي Private Foreign	خاص وطني Private National	
Both Sexes											كلا الجنسين
Agriculture, Hunting and Forestry	5768	65	3578	-	-	5	45	2	1070	1003	الزراعة والصيد والحراجة
Fishing	2	-	2	-	-	-	-	-	-	-	صيد الاسماك
Mining and Quarrying	200	1	13	-	-	-	13	1	33	139	التعدين واستغلال المحاجر
Manufacturing	4302	77	122	1	2	11	111	7	1046	2925	الصناعات التحويلية
Electricity, Gas and Water Supply	63	1	-	-	-	-	15	5	20	22	امدادات الكهرباء والغاز و امدادات المياه
Construction	13652	367	3542	-	3	4	354	25	5975	3382	الإنشاءات
Whole sale and Retail Trade	3623	66	514	-	-	-	54	8	710	2271	تجارة الجملة والتجزئه
Hotels and Restaurants	687	14	7	-	-	-	11	1	370	284	الفنادق والمطاعم
Transport, Storage and Communication	1719	30	715	1	3	-	59	30	164	717	النقل والتخزين والاتصالات
Financial Intermediation	209	3	2	-	2	-	14	4	90	94	الوساطة المالية
Real-estate, Renting and Business Activities	413	10	27	-	1	-	33	12	113	217	الأنشطة العقارية والإيجارية وأنشطة المشاريع التجارية
Public Administration and Defense	1504	-	-	-	-	-	569	935	-	-	الإدارة العامة والدفاع والضمان الاجتماعي الاجباري
Education	2139	21	5	3	168	35	418	1037	151	301	التعليم
Health and Social Work	666	11	14	10	26	89	82	147	108	179	الصحة والعمل الاجتماعي
Other Community Social and Personal service Activities	508	5	87	-	3	10	24	36	98	245	أنشطة الخدمة المجتمعية والاجتماعية والشخصية الأخرى
Private Households with Employed Persons	11	-	11	-	-	-	-	-	-	-	الأسر الخاصة التي تعين أفراد لأداء الأعمال المنزلية
Extraterritorial Organizations and Bodies	120	-	-	15	105	-	-	-	-	-	المنظمات والهيئات غير الإقليمية
Not Stated	2779	2574	29	-	2	3	22	6	63	80	غير مبين
Total	38365	3245	8668	30	315	157	1824	2256	10011	11859	المجموع

جدول 54: السكان الفلسطينيون 10 سنوات فأكثر المتعطلون الذين سبق لهم العمل حسب الجنس وفئات العمر بالسنوات والحالة العملية

Table 54: Unemployed Ever Worked Palestinian Population 10 Years and Over by Sex, Age Groups in Years and Employment Status

العمر والجنس	المجموع Total	الحالة العملية						العمر والجنس
		غير مبين Not Stated	أخرى Others	يعمل لدى الأسرة دون أجر Unpaid Family Member	مستخدم بأجر Wage Employee	يعمل لحسابه Self Employed	صاحب عمل Employer	
Male								ذكور
10 - 14	141	28	1	13	95	4	-	14 - 10
15 - 19	2975	403	17	108	2370	73	4	19 - 15
20 - 24	5223	472	10	84	4343	275	39	24 - 20
25 - 44	12932	898	25	127	9921	1566	395	44 - 25
45 - 64	9199	836	22	82	5782	1866	611	64 - 45
65+	4007	357	11	81	1864	1357	337	+65
Not Stated	11	1	-	-	10	-	-	غير مبين
Total	34488	2995	86	495	24385	5141	1386	المجموع
Female								إناث
10 - 14	13	7	-	2	4	-	-	14 - 10
15 - 19	140	30	1	18	90	1	-	19 - 15
20 - 24	469	57	3	31	368	9	1	24 - 20
25 - 44	1948	123	7	143	1541	111	23	44 - 25
45 - 64	1089	32	4	132	733	168	20	64 - 45
65+	371	17	1	42	157	135	19	+65
Not Stated	1	-	-	-	1	-	-	غير مبين
Total	4031	266	16	368	2894	424	63	المجموع
Both Sexes								كلا الجنسين
10 - 14	154	35	1	15	99	4	-	14 - 10
15 - 19	3115	433	18	126	2460	74	4	19 - 15
20 - 24	5692	529	13	115	4711	284	40	24 - 20
25 - 44	14880	1021	32	270	11462	1677	418	44 - 25
45 - 64	10288	868	26	214	6515	2034	631	64 - 45
65+	4378	374	12	123	2021	1492	356	+65
Not Stated	12	1	-	-	11	-	-	غير مبين
Total	38519	3261	102	863	27279	5565	1449	المجموع

جدول 55: السكان الفلسطينيون 10 سنوات فأكثر غير النشيطين اقتصادياً حسب فئات العمر بالسنوات والجنس والسبب لعدم نشاطهم

Table 55: Palestinian Population 10 Years and Over Not Economically Active by Age Groups in Years, Sex and Reason for Not Active

Age and Sex	المجموع Total	Not Economically Active				غير النشيطين اقتصادياً		العمر والجنس
		أخرى Others	لا يعمل ولا يبحث عن عمل Not Working & Not Look for work	عاجز عن العمل Unable to Work	متفرغة لأعمال المنزل Housewife	طالب متفرغ للدراسة Students		
Male								ذكور
10 - 14	94981	293	658	567	-	93463		14 - 10
15 - 19	48033	859	1810	731	-	44633		19 - 15
20 - 24	13619	743	774	779	-	11323		24 - 20
25 - 29	4134	552	330	656	-	2596		29 - 25
30 - 34	1566	266	241	551	-	508		34 - 30
35 - 39	1037	174	193	538	-	132		39 - 35
40 - 44	919	103	222	569	-	25		44 - 40
45 - 49	1030	49	346	630	-	5		49 - 45
50 - 54	1674	72	691	909	-	2		54 - 50
55 - 59	2199	63	949	1186	-	1		59 - 55
60 - 64	3680	108	1493	2079	-	-		64 - 60
65+	15578	246	3855	11477	-	-		+65
Not Stated	95	33	11	14	-	37		غير مبين
Total	188545	3561	11573	20686	-	152725		المجموع
Female								إناث
10 - 14	92642	668	484	419	2247	88824		14 - 10
15 - 19	77534	2711	2634	385	28432	43372		19 - 15
20 - 24	62181	1880	1905	341	50925	7130		24 - 20
25 - 29	50383	817	925	305	47441	895		29 - 25
30 - 34	41895	509	558	304	40253	271		34 - 30
35 - 39	32158	312	364	220	31169	93		39 - 35
40 - 44	23760	190	233	216	23102	19		44 - 40

جدول (55 تابع): السكان الفلسطينيون 10 سنوات فأكثر غير النشيطين اقتصادياً حسب فئات العمر بالسنوات والجنس والسبب لعدم نشاطهم

Table (55 Cont.): Palestinian Population 10 Years and Over Not Economically Active by Age Groups in Years, Sex and Reason for Not Active

العمر والجنس Age and Sex	المجموع Total	غير النشيطين اقتصادياً Not Economically Active					العمر والجنس Age and Sex
		أخرى Others	لا يعمل ولا يبحث عن عمل Not Working & Not Look for work	عاجز عن العمل Unable to Work	متفرغة لأعمال المنزل Housewife	طالب متفرغ للدراسة Students	
45 - 49	17111	150	173	233	16549	6	49 - 45
50 - 54	17111	251	266	548	16045	1	54 - 50
55 - 59	14187	269	381	952	12585	-	59 - 55
60 - 64	14010	357	563	2012	11078	-	64 - 60
65+	31287	1201	1777	12133	16176	-	+65
Not Stated	196	17	7	30	114	28	غير مبيّن
Total	474455	9332	10270	18098	296116	140639	المجموع
Both Sexes							كلا الجنسين
10 - 14	187623	961	1142	986	2247	182287	14 - 10
15 - 19	125567	3570	4444	1116	28432	88005	19 - 15
20 - 24	75800	2623	2679	1120	50925	18453	24 - 20
25 - 29	54517	1369	1255	961	47441	3491	29 - 25
30 - 34	43461	775	799	855	40253	779	34 - 30
35 - 39	33195	486	557	758	31169	225	39 - 35
40 - 44	24679	293	455	785	23102	44	44 - 40
45 - 49	18141	199	519	863	16549	11	49 - 45
50 - 54	18785	323	957	1457	16045	3	54 - 50
55 - 59	16386	332	1330	2138	12585	1	59 - 55
60 - 64	17690	465	2056	4091	11078	-	64 - 60
65+	46865	1447	5632	23610	16176	-	+65
Not Stated	291	50	18	44	114	65	غير مبيّن
Total	663000	12893	21843	38784	296116	293364	المجموع

جدول 56: السكان الفلسطينيون 10 سنوات فأكثر غير النشيطين اقتصادياً حسب الجنس وفئات العمر بالسنوات وعدد سنوات الدراسة ونوع التجمع

Table 56: Palestinian Population 10 Years and Over Not Economically Active by Sex, Age Groups in Years, Years of Schooling and Type of Locality (Urban, حضر)

Age and Sex	المجموع Total	Years of Schooling					عدد سنوات الدراسة		العمر والجنس
		غير مبين Not Stated	+ 13	12 - 10	9 - 7	6 - 1	0		
Male									ذكور
10 - 14	43568	5	-	-	12795	30451	317		14 - 10
15 - 19	22563	13	1124	11895	8613	692	226		19 - 15
20 - 24	7068	8	5032	1413	236	225	154		24 - 20
25 - 44	3743	14	1836	576	411	519	387		44 - 25
45 - 64	4153	8	377	409	513	1796	1050		64 - 45
65+	6864	19	160	280	415	2738	3252		+65
Not Stated	50	4	14	8	8	9	7		غير مبين
Total	88009	71	8543	14581	22991	36430	5393		المجموع
Female									إناث
10 - 14	42670	9	-	-	12739	29655	267		14 - 10
15 - 19	36573	10	1746	16137	15138	3259	283		19 - 15
20 - 24	28642	32	5375	10515	8198	4063	459		24 - 20
25 - 44	68403	71	7133	20387	18799	17379	4634		44 - 25
45 - 64	29631	51	813	2638	3370	8909	13850		64 - 45
65+	14014	49	85	261	509	2190	10920		+65
Not Stated	88	16	8	9	17	20	18		غير مبين
Total	220021	238	15160	49947	58770	65475	30431		المجموع
Both Sexes									كلا الجنسين
10 - 14	86238	14	-	-	25534	60106	584		14 - 10
15 - 19	59136	23	2870	28032	23751	3951	509		19 - 15
20 - 24	35710	40	10407	11928	8434	4288	613		24 - 20
25 - 44	72146	85	8969	20963	19210	17898	5021		44 - 25
45 - 64	33784	59	1190	3047	3883	10705	14900		64 - 45
65+	20878	68	245	541	924	4928	14172		+65
Not Stated	138	20	22	17	25	29	25		غير مبين
Total	308030	309	23703	64528	81761	101905	35824		المجموع

جدول (56 تابع): السكان الفلسطينيون 10 سنوات فأكثر غير النشيطين اقتصادياً حسب الجنس وفئات العمر بالسنوات وعدد سنوات الدراسة ونوع التجمع

Table (56 Cont.): Palestinian Population 10 Years and Over Not Economically Active by Sex, Age Groups in Years, Years of Schooling and Type of Locality (Rural, ريف)

Age and Sex	المجموع Total	Years of Schooling						العمر والجنس
		غير مبين Not Stated	+ 13	12 - 10	9 - 7	6 - 1	عدد سنوات الدراسة 0	
Male								ذكور
10 - 14	45913	16	-	-	12842	32817	238	14 - 10
15 - 19	22917	16	753	11473	9703	764	208	19 - 15
20 - 24	5905	6	4011	1242	244	213	189	24 - 20
25 - 44	3382	7	1477	544	446	550	358	44 - 25
45 - 64	3845	7	159	319	441	1644	1275	64 - 45
65+	7652	31	37	83	160	2389	4952	+65
Not Stated	38	12	4	6	4	7	5	غير مبين
Total	89652	95	6441	13667	23840	38384	7225	المجموع
Female								إناث
10 - 14	44456	17	-	-	12354	31735	350	14 - 10
15 - 19	36311	20	733	13581	16529	4910	538	19 - 15
20 - 24	29500	37	2860	10053	9742	6043	765	24 - 20
25 - 44	70117	95	3612	15208	17931	26011	7260	44 - 25
45 - 64	28800	44	153	584	1150	5969	20900	64 - 45
65+	15368	37	11	20	41	352	14907	+65
Not Stated	97	13	7	14	11	13	39	غير مبين
Total	224649	263	7376	39460	57758	75033	44759	المجموع
Both Sexes								كلا الجنسين
10 - 14	90369	33	-	-	25196	64552	588	14 - 10
15 - 19	59228	36	1486	25054	26232	5674	746	19 - 15
20 - 24	35405	43	6871	11295	9986	6256	954	24 - 20
25 - 44	73499	102	5089	15752	18377	26561	7618	44 - 25
45 - 64	32645	51	312	903	1591	7613	22175	64 - 45
65+	23020	68	48	103	201	2741	19859	+65
Not Stated	135	25	11	20	15	20	44	غير مبين
Total	314301	358	13817	53127	81598	113417	51984	المجموع

جدول (56 تابع): السكان الفلسطينيون 10 سنوات فأكثر غير النشيطين اقتصادياً حسب الجنس وفئات العمر بالسنوات وعدد سنوات الدراسة ونوع التجمع

Table (56 Cont.): Palestinian Population 10 Years and Over Not Economically Active by Sex, Age Groups in Years, Years of Schooling and Type of Locality (Camps, مخيمات)

Age and Sex	المجموع Total	Years of Schooling					عدد سنوات الدراسة		العمر والجنس
		غير مبين Not Stated	+ 13	12 - 10	9 - 7	6 - 1	0		
Male									ذكور
10 - 14	5500	-	-	-	1657	3812	31	14 - 10	
15 - 19	2553	-	79	1309	1056	81	28	19 - 15	
20 - 24	646	-	352	166	59	45	24	24 - 20	
25 - 44	531	1	198	85	71	98	78	44 - 25	
45 - 64	585	-	12	32	70	255	216	64 - 45	
65+	1062	1	2	4	14	333	708	+65	
Not Stated	7	1	-	1	-	1	4	غير مبين	
Total	10884	3	643	1597	2927	4625	1089	المجموع	
Female								إناث	
10 - 14	5516	2	-	-	1697	3784	33	14 - 10	
15 - 19	4650	3	118	1791	2166	519	53	19 - 15	
20 - 24	4039	3	456	1456	1429	620	75	24 - 20	
25 - 44	9676	5	855	2617	2929	2736	534	44 - 25	
45 - 64	3988	11	24	113	263	1108	2469	64 - 45	
65+	1905	11	-	-	-	50	1844	+65	
Not Stated	11	2	2	-	-	1	6	غير مبين	
Total	29785	37	1455	5977	8484	8818	5014	المجموع	
Both Sexes								كلا الجنسين	
10 - 14	11016	2	-	-	3354	7596	64	14 - 10	
15 - 19	7203	3	197	3100	3222	600	81	19 - 15	
20 - 24	4685	3	808	1622	1488	665	99	24 - 20	
25 - 44	10207	6	1053	2702	3000	2834	612	44 - 25	
45 - 64	4573	11	36	145	333	1363	2685	64 - 45	
65+	2967	12	2	4	14	383	2552	+65	
Not Stated	18	3	2	1	-	2	10	غير مبين	
Total	40669	40	2098	7574	11411	13443	6103	المجموع	

جدول (56 تابع): السكان الفلسطينيون 10 سنوات فأكثر غير النشيطين اقتصادياً حسب الجنس وفئات العمر بالسنوات وعدد سنوات الدراسة ونوع التجمع

Table (56 Cont.): Palestinian Population 10 Years and Over Not Economically Active by Sex, Age Groups in Years, Years of Schooling and Type of Locality
(المجموع، Total)

Age and Sex	المجموع Total	Years of Schooling						العمر والجنس
		غير مبين Not Stated	+ 13	12 - 10	9 - 7	6 - 1	0	
Male								ذكور
10 - 14	94981	21	-	-	27294	67080	586	14 - 10
15 - 19	48033	29	1956	24677	19372	1537	462	19 - 15
20 - 24	13619	14	9395	2821	539	483	367	24 - 20
25 - 44	7656	22	3511	1205	928	1167	823	44 - 25
45 - 64	8583	15	548	760	1024	3695	2541	64 - 45
65+	15578	51	199	367	589	5460	8912	+65
Not Stated	95	17	18	15	12	17	16	غير مبين
Total	188545	169	15627	29845	49758	79439	13707	المجموع
Female								إناث
10 - 14	92642	28	-	-	26790	65174	650	14 - 10
15 - 19	77534	33	2597	31509	33833	8688	874	19 - 15
20 - 24	62181	72	8691	22024	19369	10726	1299	24 - 20
25 - 44	148196	171	11600	38212	39659	46126	12428	44 - 25
45 - 64	62419	106	990	3335	4783	15986	37219	64 - 45
65+	31287	97	96	281	550	2592	27671	+65
Not Stated	196	31	17	23	28	34	63	غير مبين
Total	474455	538	23991	95384	125012	149326	80204	المجموع
Both Sexes								كلا الجنسين
10 - 14	187623	49	-	-	54084	132254	1236	14 - 10
15 - 19	125567	62	4553	56186	53205	10225	1336	19 - 15
20 - 24	75800	86	18086	24845	19908	11209	1666	24 - 20
25 - 44	155852	193	15111	39417	40587	47293	13251	44 - 25
45 - 64	71002	121	1538	4095	5807	19681	39760	64 - 45
65+	46865	148	295	648	1139	8052	36583	+65
Not Stated	291	48	35	38	40	51	79	غير مبين
Total	663000	707	39618	125229	174770	228765	93911	المجموع

جدول 57: الأسر الفلسطينية والأفراد فيها حسب حجم الأسرة وعدد الأفراد النشيطين اقتصادياً فيها

Table 57: Palestinian Households and Population in Households by Size of Household and Number of Economically Active Members

Household Size	المجموع Total		الأسر والأفراد حسب عدد الأفراد النشيطين اقتصادياً														حجم الأسرة	
			Households and Population Indicated Number of Economically Active Members															
	سكان Population	أسر Households	غير ميين		+ 5		4		3		2		1		0			
		سكان Population	أسر Households	سكان Population	أسر Households	سكان Population	أسر Households	سكان Population	أسر Households	سكان Population	أسر Households	سكان Population	أسر Households	سكان Population	أسر Households	سكان Population	أسر Households	
1	9532	9532	82	82	-	-	-	-	-	-	-	-	-	3037	3037	6413	6413	1
2	49086	24543	28	14	-	-	-	-	-	-	4952	2476	32876	16438	11230	5615	2	
3	69936	23312	15	5	-	-	-	-	1266	422	12834	4278	48402	16134	7419	2473	3	
4	116844	29211	12	3	-	-	716	179	6512	1628	22904	5726	80364	20091	6336	1584	4	
5	169220	33844	10	2	370	74	3935	787	11800	2360	30750	6150	116120	23224	6235	1247	5	
6	209418	34903	6	1	1926	321	7200	1200	16110	2685	38262	6377	139236	23206	6678	1113	6	
7	209195	29885	7	1	4130	590	10038	1434	20608	2944	39935	5705	129122	18446	5355	765	7	
8	193728	24216	-	-	6144	768	12424	1553	24112	3014	41568	5196	105232	13154	4248	531	8	
9	164610	18290	9	1	7632	848	12969	1441	24975	2775	37917	4213	78156	8684	2952	328	9	
10	129020	12902	10	1	8370	837	13830	1383	23210	2321	31650	3165	50060	5006	1890	189	10	
11+	272279	21557	-	-	46638	3331	44101	3379	59060	4685	62497	5091	57714	4880	2269	191	+11	
Total	1592868	262195	179	110	75210	6769	105213	11356	187653	22834	323269	48377	840319	152300	61025	20449	المجموع	

جدول 58: الأسر الفلسطينية حسب حجم الأسرة وعدد الأفراد المتعطلين عن العمل وعدد المعالين الذين تقل أعمارهم عن 15 سنة في الأسرة

Table 58: Palestinian Households by Size, Number of Unemployed Members and Dependent Under 15 Years in Households

Household Size	مجموع الأسر	مجموع السكان	مجموع المعالين	مجموع المتعطلين عن العمل	الأسر حسب عدد المعالين الذين تقل أعمارهم عن 15 سنة				الأسر حسب عدد أفراد الأسرة المتعطلين عن العمل				حجم الأسرة
	Total Households	Total Population	Total Dependent	Total Unemployed	Household by Number of Dependent Under 15 Years in Household				Household by Number of Unemployed Members of Household				
					+3	2	1	0	+3	2	1	0	
1	9532	9532	1	542	-	-	1	9531	-	-	542	8990	1
2	24543	49086	179	2840	-	1	177	24365	-	92	2656	21795	2
3	23312	69936	1036	3402	1	106	821	22384	13	208	2947	20144	3
4	29211	116844	2706	4553	28	441	1740	27002	41	403	3624	25143	4
5	33844	169220	7252	5538	194	1443	3777	28430	87	542	4186	29029	5
6	34903	209418	17410	6537	768	4090	6885	23160	177	720	4534	29472	6
7	29885	209195	26876	6811	1958	6585	7716	13626	245	805	4414	24421	7
8	24216	193728	32533	6600	3495	7663	6376	6682	291	837	3981	19107	8
9	18290	164610	30907	5949	4359	6596	4051	3284	299	805	3352	13834	9
10	12902	129020	24569	4961	4002	4759	2319	1822	266	714	2652	9270	10
11+	21557	272279	45059	11155	8455	6900	3311	2891	831	1626	5098	14002	+11
Total	262195	1592868	188528	58888	23260	38584	37174	163177	2250	6752	37986	215207	المجموع

جدول 59: أرباب الأسر الفلسطينية 10 سنوات فأكثر حسب فئات العمر بالسنوات والجنس والعلاقة بقوة العمل

Table 59: Heads of Palestinian Households 10 Years and Over by Age Groups in Years, Sex and Activity Status

Age and Sex of Heads of Households	المجموع Total	العلاقة بقوة العمل لرب الأسرة			العمر والجنس لرب الأسرة
		غير مبين Not Stated	غير نشيطين اقتصادياً Not Economically Active	نشطون اقتصادياً Economically Active	
Male					ذكور
10 - 14	15	-	12	3	14 - 10
15 - 19	1025	-	297	728	19- 15
20 - 24	12502	7	572	11923	24 - 20
25 - 29	34224	11	472	33741	29 - 25
30 - 34	43470	25	479	42966	34 - 30
35 - 39	37256	28	555	36673	39 - 35
40 - 44	25637	21	637	24979	44 - 40
45 - 49	19957	20	871	19066	49 - 45
50 - 54	15971	26	1441	14504	54 - 50
55 - 59	11303	23	1973	9307	59 - 55
60 - 64	11451	36	3382	8033	64 - 60
65+	24389	132	13108	11149	+65
Not Stated	94	25	14	55	غير مبين
Total	237294	354	23813	213127	المجموع
Female					إناث
10 - 14	3	-	3	-	14 - 10
15 - 19	100	1	94	5	19- 15
20 - 24	331	1	294	36	24 - 20
25 - 29	492	-	399	93	29 - 25
30 - 34	1086	3	818	265	34 - 30
35 - 39	1561	5	1153	403	39 - 35
40 - 44	1819	5	1322	492	44 - 40
45 - 49	1961	5	1411	545	49 - 45
50 - 54	2647	16	2032	599	54 - 50
55 - 59	2749	19	2238	492	59 - 55
60 - 64	3051	30	2620	401	64 - 60
65+	9080	107	8296	677	+65
Not Stated	21	2	17	2	غير مبين
Total	24901	194	20697	4010	المجموع
Both Sexes					كلا الجنسين
10 - 14	18	-	15	3	14 - 10
15 - 19	1125	1	391	733	19- 15
20 - 24	12833	8	866	11959	24 - 20
25 - 29	34716	11	871	33834	29 - 25
30 - 34	44556	28	1297	43231	34 - 30
35 - 39	38817	33	1708	37076	39 - 35
40 - 44	27456	26	1959	25471	44 - 40
45 - 49	21918	25	2282	19611	49 - 45
50 - 54	18618	42	3473	15103	54 - 50
55 - 59	14052	42	4211	9799	59 - 55
60 - 64	14502	66	6002	8434	64 - 60
65+	33469	239	21404	11826	+65
Not Stated	115	27	31	57	غير مبين
Total	262195	548	44510	217137	المجموع

جدول 60: أرباب الأسر الفلسطينية 15 سنة فأكثر المشغولون والمتعطلون الذين سبق لهم العمل حسب النشاط الاقتصادي والجنس والحالة العملية

Table 60: Employed and Unemployed Ever Worked Palestinian Heads of Households 15 Years of Age and Over by Economic Activity, Sex and Employment Status

Economic Activity & Sex	المجموع Total	الحالة العملية لأرباب الأسر						النشاط الاقتصادي والجنس
		غير مبين Not Stated	أخرى Others	يعمل لدى الأسرة دون أجر Unpaid Family Member	مستخدم بأجر Wage Employee	يعمل لحسابه Self Employed	صاحب عمل Employer	
Male								ذكور
Agriculture, Hunting and Forestry	23400	155	37	1055	7324	12857	1972	الزراعة والصيد والحراة
Fishing	9	-	-	-	4	5	-	صيد الأسماك
Mining and Quarrying	1337	3	-	10	1063	97	164	التعدين واستغلال المحاجر
Manufacturing	28570	63	8	192	20096	3832	4379	الصناعات التحويلية
Electricity, Gas and Water Supply	625	1	-	-	597	15	12	امدادات الكهرباء والغاز و امدادات المياه
Construction	64770	293	29	55	56243	5187	2963	الإنشاءات
Whole sale and Retail Trade	32814	87	42	364	10002	15567	6752	تجارة الجملة والتجزئة
Hotels and Restaurants	4268	8	-	25	3074	547	614	الفنادق والمطاعم
Transport, Storage and Communication	12253	36	15	74	5671	5942	515	النقل والتخزين والاتصالات
Financial Intermediation	1693	1	2	6	1407	130	147	الوساطة المالية
Real-estate, Renting and Business Activities	3043	6	4	1	1578	810	644	الانشطة العقارية والإيجارية وأنشطة المشاريع التجارية
Public Administration and Defense	16221	-	5	-	16216	-	-	الإدارة العامة والدفاع والضمان الاجتماعي الاجباري
Education	12356	11	4	3	12069	137	132	التعليم
Health and Social Work	3958	7	21	2	3153	466	309	الصحة والعمل الاجتماعي
Other Community Social and Personal service Activities	3639	2	18	9	2588	744	278	أنشطة الخدمة المجتمعية والاجتماعية والشخصية الأخرى
Private Households with Employed Persons	34	-	-	-	34	-	-	الأسر الخاصة التي تعين أفراد لأداء الأعمال المنزلية
Extraterritorial Organizations and Bodies	708	-	-	-	708	-	-	المنظمات والهيئات غير الإقليمية
Not Stated	2101	1350	5	7	570	96	73	غير مبين
Total	211799	2023	190	1803	142397	46432	18954	المجموع

جدول (60 تابع): أرباب الأسر الفلسطينية 15 سنة فأكثر المشتغلون والمتعطلون الذين سبق لهم العمل حسب النشاط الاقتصادي والجنس والحالة العملية

Table (60 Cont.): Employed and Unemployed Ever Worked Palestinian Heads of Households 15 Years of Age and Over by Economic Activity, Sex and Employment Status

Economic Activity & Sex	المجموع Total	الحالة العملية لأرباب الأسر Employment Status for Heads						النشاط الاقتصادي والجنس
		غير مبين Not Stated	أخرى Others	يعمل لدى الأسرة دون أجر Unpaid Family Member	مستخدم بأجر Wage Employee	يعمل لحسابه Self Employed	صاحب عمل Employer	
Female								إناث
Agriculture, Hunting and Forestry	1545	15	2	143	394	852	139	الزراعة والصيد والحراجه
Fishing	-	-	-	-	-	-	-	صيد الأسماك
Mining and Quarrying	2	-	-	-	1	1	-	التعدين واستغلال المحاجر
Manufacturing	489	4	1	6	315	138	25	الصناعات التحويلية
Electricity, Gas and Water Supply	6	-	-	-	6	-	-	امدادات الكهرباء والغاز و إمدادات المياه
Construction	5	-	1	-	3	1	-	الإنشاءات
Whole sale and Retail Trade	233	-	-	4	46	158	25	تجارة الجملة والتجزئه
Hotels and Restaurants	27	-	-	-	21	5	1	الفنادق والمطاعم
Transport, Storage and Communication	18	-	-	-	13	1	4	النقل والتخزين والاتصالات
Financial Intermediation	27	-	-	-	25	-	2	الوساطة المالية
Real-estate, Renting and Business Activities	54	-	1	-	46	6	1	الانشطة العقارية والإيجارية وأنشطة المشاريع التجارية
Public Administration and Defense	187	-	-	-	187	-	-	الإدارة العامة والدفاع والضمان الاجتماعي الاجباري
Education	831	-	3	1	807	8	12	التعليم
Health and Social Work	351	-	16	-	323	9	3	الصحة والعمل الاجتماعي
Other Community Social and Personal service Activities	82	-	-	-	52	20	10	أنشطة الخدمة المجتمعية والاجتماعية والشخصية الأخرى
Private Households with Employed Persons	57	-	-	-	57	-	-	الأسر الخاصة التي تعين أفراد لأداء الأعمال المنزلية
Extraterritorial Organizations and Bodies	29	-	-	-	29	-	-	المنظمات والهيئات غير الإقليمية
Not Stated	28	14	-	1	11	2	-	غير مبين
Total	3971	33	24	155	2336	1201	222	المجموع

جدول (60 تابع): أرباب الأسر الفلسطينية 15 سنة فأكثر المشتغلون والمتعطلون الذين سبق لهم العمل حسب النشاط الاقتصادي والجنس والحالة العملية

Table (60 Cont.): Employed and Unemployed Ever Worked Palestinian Heads of Households 15 Years of Age and Over by Economic Activity, Sex and Employment Status

Economic Activity & Sex	المجموع Total	الحالة العملية لأرباب الأسر Employment Status for Heads						النشاط الاقتصادي والجنس
		غير مبين Not Stated	أخرى Others	يعمل لدى الأسرة دون أجر Unpaid Family Member	مستخدم بأجر Wage Employee	يعمل لحسابه Self Employed	صاحب عمل Employer	
Both Sexes								كلا الجنسين
Agriculture, Hunting and Forestry	24945	170	39	1198	7718	13709	2111	الزراعة والصيد والحراة
Fishing	9	-	-	-	4	5	-	صيد الأسماك
Mining and Quarrying	1339	3	-	10	1064	98	164	التعدين واستغلال المحاجر
Manufacturing	29059	67	9	198	20411	3970	4404	الصناعات التحويلية
Electricity, Gas and Water Supply	631	1	-	-	603	15	12	امدادات الكهرباء والغاز و امدادات المياه
Construction	64775	293	30	55	56246	5188	2963	الإنشاءات
Whole sale and Retail Trade	33047	87	42	368	10048	15725	6777	تجارة الجملة والتجزئة
Hotels and Restaurants	4295	8	-	25	3095	552	615	الفنادق والمطاعم
Transport, Storage and Communication	12271	36	15	74	5684	5943	519	النقل والتخزين والاتصالات
Financial Intermediation	1720	1	2	6	1432	130	149	الوساطة المالية
Real-estate, Renting and Business Activities	3097	6	5	1	1624	816	645	الانشطة العقارية والإيجارية وأنشطة المشاريع التجارية
Public Administration and Defense	16408	-	5	-	16403	-	-	الإدارة العامة والدفاع والضمان الاجتماعي الاجباري
Education	13187	11	7	4	12876	145	144	التعليم
Health and Social Work	4309	7	37	2	3476	475	312	الصحة والعمل الاجتماعي
Other Community Social and Personal service Activities	3721	2	18	9	2640	764	288	أنشطة الخدمة المجتمعية والاجتماعية والشخصية الأخرى
Private Households with Employed Persons	91	-	-	-	91	-	-	الأسر الخاصة التي تعين أفراد لأداء الأعمال المنزلية
Extraterritorial Organizations and Bodies	737	-	-	-	737	-	-	المنظمات والهيئات غير الإقليمية
Not Stated	2129	1364	5	8	581	98	73	غير مبين
Total	215770	2056	214	1958	144733	47633	19176	المجموع

جدول 61: السكان الفلسطينيون المولودون خارج الأراضي الفلسطينية حسب دولة الميلاد والجنس وفئات العمر بالسنوات

Table 61: Foreign-Born Palestinian Population by Country of Birth, Sex and Age Groups in Years

Country of Birth	Sex	المجموع Total	فئات العمر بالسنوات										الجنس	دولة الميلاد
			Age Groups in Years											
			غير مبيّن Not Stated	+70	69 - 60	59 - 50	49 - 40	39 - 30	29 - 20	19 - 10	9 - 1	أقل من سنة Less Than One Year		
1948 Areas	Male	13371	20	2969	4202	5763	417	-	-	-	-	-	ذكور	مناطق 1948
	Female	16307	29	3596	5349	6876	457	-	-	-	-	-	إناث	
	Both Sexes	29678	49	6565	9551	12639	874	-	-	-	-	-	كلا الجنسين	
Israel	Male	1679	-	-	-	-	695	361	181	140	257	45	ذكور	إسرائيل
	Female	3994	-	-	-	-	994	1090	1366	271	226	47	إناث	
	Both Sexes	5673	-	-	-	-	1689	1451	1547	411	483	92	كلا الجنسين	
Jordan	Male	19314	60	71	49	75	641	1444	4061	6624	6015	274	ذكور	الأردن
	Female	23259	43	126	162	235	961	3046	5890	6815	5723	258	إناث	
	Both Sexes	42573	103	197	211	310	1602	4490	9951	13439	11738	532	كلا الجنسين	
Syria	Male	989	2	11	2	2	53	104	314	402	96	3	ذكور	سوريا
	Female	1174	-	38	30	38	154	167	299	371	76	1	إناث	
	Both Sexes	2163	2	49	32	40	207	271	613	773	172	4	كلا الجنسين	
Lebanon	Male	573	-	-	2	3	28	65	57	178	240	-	ذكور	لبنان
	Female	682	-	1	1	7	44	122	108	145	253	1	إناث	
	Both Sexes	1255	-	1	3	10	72	187	165	323	493	1	كلا الجنسين	
Egypt	Male	378	-	10	25	17	36	60	129	71	29	1	ذكور	مصر
	Female	715	-	62	72	89	151	127	103	72	39	-	إناث	
	Both Sexes	1093	-	72	97	106	187	187	232	143	68	1	كلا الجنسين	
Tunis	Male	107	-	-	-	1	3	-	1	48	54	-	ذكور	تونس
	Female	141	-	-	-	-	4	18	6	44	68	1	إناث	
	Both Sexes	248	-	-	-	1	7	18	7	92	122	1	كلا الجنسين	

جدول (61 تابع): السكان الفلسطينيون المولودون خارج الأراضي الفلسطينية حسب دولة الميلاد والجنس وفئات العمر بالسنوات

Table (61 Cont.): Foreign-Born Palestinian Population by Country of Birth, Sex and Age Groups in Years

Country of Birth	Sex	المجموع Total	فئات العمر بالسنوات									الجنس	دولة الميلاد	
			Age Groups in Years											
			غير مبيّن Not Stated	+70	69 - 60	59 - 50	49 - 40	39 - 30	29 - 20	19 - 10	9 - 1			أقل من سنة Less Than One Year
Yeman	Male	164	1	2	-	-	-	3	7	63	87	1	ذكور	اليمن
	Female	124	-	-	-	-	1	2	6	39	74	2	إناث	
	Both Sexes	288	1	2	-	-	1	5	13	102	161	3	كلا الجنسين	
Gulf Countries	Male	18950	82	4	-	7	56	827	4244	8890	4758	82	ذكور	دول الخليج
	Female	19551	51	4	3	8	84	1495	4593	8819	4415	79	إناث	
	Both Sexes	38501	133	8	3	15	140	2322	8837	17709	9173	161	كلا الجنسين	
Other Arab Countries	Male	880	2	4	-	1	2	10	203	420	237	1	ذكور	دول عربية أخرى
	Female	912	-	2	-	1	19	40	226	415	207	2	إناث	
	Both Sexes	1792	2	6	-	2	21	50	429	835	444	3	كلا الجنسين	
United State	Male	3370	9	6	14	9	16	60	278	1440	1451	87	ذكور	الولايات المتحدة
	Female	3676	4	12	14	19	35	127	412	1598	1393	62	إناث	
	Both Sexes	7046	13	18	28	28	51	187	690	3038	2844	149	كلا الجنسين	
Others	Male	2723	9	20	22	9	61	234	629	1009	679	51	ذكور	أخرى
	Female	3880	5	130	82	141	346	670	825	984	658	39	إناث	
	Both Sexes	6603	14	150	104	150	407	904	1454	1993	1337	90	كلا الجنسين	
Total	Male	62498	185	3097	4316	5887	2008	3168	10104	19285	13903	545	ذكور	المجموع
	Female	74415	132	3971	5713	7414	3250	6904	13834	19573	13132	492	إناث	
	Both Sexes	136913	317	7068	10029	13301	5258	10072	23938	38858	27035	1037	كلا الجنسين	

جدول 62: السكان الفلسطينيون (12 سنة فأكثر) المولودون خارج الأراضي الفلسطينية حسب فئات العمر بالسنوات والجنس والحالة الزوجية

Table 62: Foreign-Born Palestinian Population (12 Years and Over) by Age Groups in Years, Sex and Marital Status

Age Groups	Sex	المجموع Total	Marital Status					الحالة الزوجية		الجنس	فئات العمر
			غير مبين Not Stated	أرمل Widowed	مطلق Divorced	متزوج Married	عقد قران لأول مرة Legally Married	لم يتزوج أبداً Never Married			
12 - 14	Male	6460	-	-	-	-	-	-	6460	ذكور	14 - 12
	Female	6203	-	-	-	15	21	6167	إناث		
	Both Sexes	12663	-	-	-	15	21	12627	كلا الجنسين		
15 - 19	Male	8571	37	-	-	50	59	8425	ذكور	19 - 15	
	Female	9296	29	1	15	2527	438	6286	إناث		
	Both Sexes	17867	66	1	15	2577	497	14711	كلا الجنسين		
20 - 24	Male	5833	50	-	4	825	340	4614	ذكور	24 - 20	
	Female	7721	33	8	35	5619	250	1776	إناث		
	Both Sexes	13554	83	8	39	6444	590	6390	كلا الجنسين		
25 - 29	Male	4271	28	-	26	2253	325	1639	ذكور	29 - 25	
	Female	6113	8	15	39	5382	48	621	إناث		
	Both Sexes	10384	36	15	65	7635	373	2260	كلا الجنسين		
30 - 34	Male	1717	5	-	8	1448	39	217	ذكور	34 - 30	
	Female	3928	3	36	36	3655	4	194	إناث		
	Both Sexes	5645	8	36	44	5103	43	411	كلا الجنسين		
35 - 39	Male	1451	1	2	9	1355	10	74	ذكور	39 - 35	
	Female	2976	3	60	31	2745	2	135	إناث		
	Both Sexes	4427	4	62	40	4100	12	209	كلا الجنسين		
40 - 44	Male	812	2	2	4	780	-	24	ذكور	44 - 40	
	Female	1638	2	58	25	1505	1	47	إناث		
	Both Sexes	2450	4	60	29	2285	1	71	كلا الجنسين		
45 - 49	Male	1196	2	3	8	1157	-	26	ذكور	49 - 45	
	Female	1612	2	132	37	1322	-	119	إناث		
	Both Sexes	2808	4	135	45	2479	-	145	كلا الجنسين		
50 - 54	Male	3489	4	23	20	3379	-	63	ذكور	54 - 50	
	Female	4166	7	569	108	3120	-	362	إناث		
	Both Sexes	7655	11	592	128	6499	-	425	كلا الجنسين		

جدول (62 تابع): السكان الفلسطينيون (12 سنة فأكثر) المولودون خارج الأراضي الفلسطينية حسب فئات العمر بالسنوات والجنس والحالة الزوجية

Table (62 Cont.): Foreign-Born Palestinian Population (12 Years and Over) by Age Groups in Years, Sex and Marital Status

Age Groups	Sex	المجموع Total	Marital Status					الحالة الزوجية		الجنس	فئات العمر
			غير مبين Not Stated	أرمل Widowed	مطلق Divorced	متزوج Married	عقد قران لأول مرة Legally Married	لم يتزوج أبداً Never Married			
55 - 59	Male	2398	2	18	9	2325	-	44	ذكور	59 - 55	
	Female	3248	6	781	54	2213	-	194	إناث		
	Both Sexes	5646	8	799	63	4538	-	238	كلا الجنسين		
60 - 64	Male	2492	2	46	10	2404	-	30	ذكور	64 - 60	
	Female	3130	6	1079	51	1849	-	145	إناث		
	Both Sexes	5622	8	1125	61	4253	-	175	كلا الجنسين		
65 - 69	Male	1824	3	63	6	1733	-	19	ذكور	69 - 65	
	Female	2583	15	1193	42	1241	-	92	إناث		
	Both Sexes	4407	18	1256	48	2974	-	111	كلا الجنسين		
70 - 74	Male	1235	4	106	11	1093	-	21	ذكور	74 - 70	
	Female	1794	17	1080	23	623	-	51	إناث		
	Both Sexes	3029	21	1186	34	1716	-	72	كلا الجنسين		
75 - 79	Male	843	2	103	7	720	-	11	ذكور	79 - 75	
	Female	1090	12	757	16	276	-	29	إناث		
	Both Sexes	1933	14	860	23	996	-	40	كلا الجنسين		
80 - 84	Male	514	2	92	2	416	-	2	ذكور	84 - 80	
	Female	585	8	456	11	100	-	10	إناث		
	Both Sexes	1099	10	548	13	516	-	12	كلا الجنسين		
85 +	Male	505	1	154	6	338	-	6	ذكور	+ 85	
	Female	502	6	437	6	37	-	16	إناث		
	Both Sexes	1007	7	591	12	375	-	22	كلا الجنسين		
Not Stated	Male	185	103	-	1	22	4	55	ذكور	غير مبين	
	Female	132	55	7	1	22	-	47	إناث		
	Both Sexes	317	158	7	2	44	4	102	كلا الجنسين		
Total	Male	43796	248	612	131	20298	777	21730	ذكور	المجموع	
	Female	56717	212	6669	530	32251	764	16291	إناث		
	Both Sexes	100513	460	7281	661	52549	1541	38021	كلا الجنسين		

جدول 63: السكان الفلسطينيون 10 سنوات فأكثر المولودون خارج الأراضي الفلسطينية حسب الحالة التعليمية والجنس وفئات العمر بالسنوات

Table 63: Foreign-Born Palestinian Population 10 Years and Over by Educational Attainment, Sex and Age Groups in Years

Educational Attainment & Sex	المجموع Total	فئات العمر بالسنوات												الحالة التعليمية والجنس			
		Age Groups in Years	غير مبين Not Stated	+65	64 - 60	59 - 55	54 - 50	49 - 45	44 - 40	39 - 35	34 - 30	29 - 25	24 - 20		19 - 15	14 - 10	
Male																	ذكور
Illiterate	4508	6	2382	790	499	302	91	45	38	39	57	58	84	117			أمي
Can Read and Write	9021	9	1611	916	568	607	182	70	81	91	99	99	149	4539			ملم
Elementary	11801	11	537	429	465	992	301	206	291	262	564	596	1351	5796			إبتدائي
Preparatory	10930	15	117	105	288	508	196	138	281	397	1082	1970	5578	255			إعدادي
Secondary	6580	10	88	72	184	371	147	127	267	363	1208	2357	1386	-			ثانوي
Associate Diploma	2159	4	43	56	155	287	109	56	184	219	611	427	8	-			دبلوم متوسط
Bachelor and Above	2717	9	59	94	222	411	167	168	305	342	635	305	-	-			بكالوريوس فأعلى
Not Stated	334	121	84	30	17	11	3	2	4	4	15	21	15	7			غير مبين
Total	48050	185	4921	2492	2398	3489	1196	812	1451	1717	4271	5833	8571	10714			المجموع
Female																	إناث
Illiterate	13205	16	5535	2435	2155	1763	463	191	188	118	95	72	75	99			أمي
Can Read and Write	7585	2	335	291	456	816	271	181	266	213	166	100	119	4369			ملم
Elementary	12155	3	231	160	247	700	336	440	687	709	824	766	1488	5564			إبتدائي
Preparatory	13005	7	73	39	135	316	178	322	675	1070	1657	2500	5792	241			إعدادي
Secondary	8734	4	67	50	86	202	154	223	612	938	1641	2963	1794	-			ثانوي
Associate Diploma	3300	2	21	26	47	205	104	123	275	485	1113	876	23	-			دبلوم متوسط
Bachelor and Above	2067	-	18	9	36	94	85	145	266	388	596	430	-	-			بكالوريوس فأعلى
Not Stated	740	98	274	120	86	70	21	13	7	7	21	14	5	4			غير مبين
Total	60791	132	6554	3130	3248	4166	1612	1638	2976	3928	6113	7721	9296	10277			المجموع
Both Sexes																	كلا الجنسين
Illiterate	17713	22	7917	3225	2654	2065	554	236	226	157	152	130	159	216			أمي
Can Read and Write	16606	11	1946	1207	1024	1423	453	251	347	304	265	199	268	8908			ملم
Elementary	23956	14	768	589	712	1692	637	646	978	971	1388	1362	2839	11360			إبتدائي
Preparatory	23935	22	190	144	423	824	374	460	956	1467	2739	4470	11370	496			إعدادي
Secondary	15314	14	155	122	270	573	301	350	879	1301	2849	5320	3180	-			ثانوي
Associate Diploma	5459	6	64	82	202	492	213	179	459	704	1724	1303	31	-			دبلوم متوسط
Bachelor and Above	4784	9	77	103	258	505	252	313	571	730	1231	735	-	-			بكالوريوس فأعلى
Not Stated	1074	219	358	150	103	81	24	15	11	11	36	35	20	11			غير مبين
Total	108841	317	11475	5622	5646	7655	2808	2450	4427	5645	10384	13554	17867	20991			المجموع

جدول 64: السكان الفلسطينيين 10 سنوات فأكثر المولودون خارج الأراضي الفلسطينية حسب الجنس وفئات العمر بالسنوات والعلاقة بقوة العمل

Table 64: Foreign-Born Palestinian Population 10 Years and Over by Sex, Age Groups in Years and Activity Status

Sex	Age	المجموع Total	العلاقة بقوة العمل				العمر	الجنس	
			Activity Status		نشطون اقتصادياً				
			غير مبين Not Stated	غير نشيطين اقتصادياً Not Economically Active	Economicly Active				
					Unemployed	مشتغلين			
متعطّل لم يسبق له العمل Unemployed Never Worked	متعطّل سبق له العمل Unemployed Ever Worked	مشتغل Employed							
Male	10 - 14	10714	30	10499	75	10	100	14 - 10	ذكور
	15 - 19	8571	47	6006	490	230	1798	19 - 15	
	20 - 24	5833	43	1450	329	373	3638	24 - 20	
	25 - 29	4271	24	322	174	356	3395	29 - 25	
	30 - 34	1717	12	59	25	126	1495	34 - 30	
	35 - 39	1451	3	31	8	86	1323	39 - 35	
	40 - 44	812	2	27	5	64	714	44 - 40	
	45 - 49	1196	4	74	17	129	972	49 - 45	
	50 - 54	3489	10	339	32	449	2659	54 - 50	
	55 - 59	2398	4	438	16	391	1549	59 - 55	
60 - 64	2492	15	795	25	516	1141	64 - 60		
65+	4921	47	2967	-	740	1167	+65		
Not Stated	185	121	16	2	3	43	غير مبين		
Total	48050	362	23023	1198	3473	19994	المجموع		
Female	10 - 14	10277	22	10231	13	-	11	14 - 10	إناث
	15 - 19	9296	52	9005	120	6	113	19 - 15	
	20 - 24	7721	44	6710	223	68	676	24 - 20	
	25 - 29	6113	26	5097	98	104	788	29 - 25	
	30 - 34	3928	12	3334	31	59	492	34 - 30	
	35 - 39	2976	11	2472	15	50	428	39 - 35	
	40 - 44	1638	7	1350	9	24	248	44 - 40	
	45 - 49	1612	6	1336	2	41	227	49 - 45	
	50 - 54	4166	19	3573	3	84	487	54 - 50	
	55 - 59	3248	26	2945	1	56	220	59 - 55	
60 - 64	3130	46	2911	-	47	126	64 - 60		
65+	6554	183	6134	-	68	169	+65		
Not Stated	132	95	36	-	-	1	غير مبين		
Total	60791	549	55134	515	607	3986	المجموع		
Both Sexes	10 - 14	20991	52	20730	88	10	111	14 - 10	كلا الجنسين
	15 - 19	17867	99	15011	610	236	1911	19 - 15	
	20 - 24	13554	87	8160	552	441	4314	24 - 20	
	25 - 29	10384	50	5419	272	460	4183	29 - 25	
	30 - 34	5645	24	3393	56	185	1987	34 - 30	
	35 - 39	4427	14	2503	23	136	1751	39 - 35	
	40 - 44	2450	9	1377	14	88	962	44 - 40	
	45 - 49	2808	10	1410	19	170	1199	49 - 45	
	50 - 54	7655	29	3912	35	533	3146	54 - 50	
	55 - 59	5646	30	3383	17	447	1769	59 - 55	
60 - 64	5622	61	3706	25	563	1267	64 - 60		
65+	11475	230	9101	-	808	1336	+65		
Not Stated	317	216	52	2	3	44	غير مبين		
Total	108841	911	78157	1713	4080	23980	المجموع		

جدول 65: السكان الفلسطينيون 10 سنوات فأكثر المولودون خارج الأراضي الفلسطينية المشتغلون والمتعطلون الذين سبق لهم العمل حسب المهنة الرئيسية والجنس وفئات العمر بالسنوات

Table 65: Foreign-Born Palestinian Population 10 Years and Over Employed and Unemployed Ever Worked by Main Occupation, Sex and Age Groups in Years

المجموع Total	فئات العمر بالسنوات													المهنة والجنس	
	Age Groups in Years	غير مبيّن Not Stated	+65	64 - 60	59 - 55	54 - 50	49 - 45	44 - 40	39 - 35	34 - 30	29 - 25	24 - 20	19 - 15		14 - 10
Male															ذكور
Legislators and Managers	883	2	66	64	124	228	79	61	79	76	75	29	-	-	المشروعون وموظفو الإدارة العليا
Professionals	1322	5	23	49	110	219	80	87	178	165	285	121	-	-	المتخصصون
Technicians and Associate Professionals	2416	3	47	75	185	376	174	121	196	210	468	469	92	-	الفنيون والمتخصصون المساعدون
Clerks	707	1	28	29	74	106	36	16	57	63	142	142	12	1	الكتابة
Services and Sales Workers	3597	6	493	370	342	407	147	104	201	235	457	555	264	16	العاملون في الخدمات والبياعة في المحلات التجارية والأسواق
Skilled Agricultural and Fishery Workers	1159	3	328	211	157	155	43	16	21	33	59	60	66	7	العمال المهرة في الزراعة وصيد الأسماك
Crafts and Related Workers	5120	4	225	267	305	632	214	147	325	374	988	1044	555	40	العاملون في الحرف وما إليها من المهن
Plant and Machine Operators	1678	2	95	124	155	252	93	71	122	123	282	247	112	-	مشغلو الآلات ومجموعها
Elementary Occupation	6267	18	542	427	460	692	228	147	220	328	970	1308	886	41	المهن الأولية
Not Stated	318	2	60	41	28	41	7	8	10	14	25	36	41	5	غير مبيّن
Total	23467	46	1907	1657	1940	3108	1101	778	1409	1621	3751	4011	2028	110	المجموع

جدول (65 تابع): السكان الفلسطينيون 10 سنوات فأكثر المولودون خارج الأراضي الفلسطينية المشتغلون والمتعطلون الذين سبق لهم العمل حسب المهنة الرئيسية والجنس وفئات العمر بالسنوات

Table (65 Cont.): Foreign-Born Palestinian Population 10 Years and Over Employed and Unemployed Ever Worked by Main Occupation, Sex and Age Groups in Years

المجموع Total	فئات العمر بالسنوات													المهنة والجنس	
	Age Groups in Years	غير مبيّن Not Stated	+65	64 - 60	59 - 55	54 - 50	49 - 45	44 - 40	39 - 35	34 - 30	29 - 25	24 - 20	19 - 15		14 - 10
Occupation & Sex															
Female														إناث	
Legislators and Managers	243	-	5	8	19	47	23	24	38	38	30	11	-	-	المشروعون وموظفو الإدارة العليا
Professionals	934	-	4	1	17	44	43	64	119	175	290	177	-	-	المتخصصون
Technicians and Associate Professionals	1085	-	19	18	35	157	77	60	121	121	254	214	9	-	الفنيون والمتخصصون المساعدون
Clerks	535	1	3	3	8	20	10	24	71	60	148	157	30	-	الكتيبة
Services and Sales Workers	389	-	35	29	29	48	19	37	46	49	37	45	15	-	العاملون في الخدمات والبيع في المحلات التجارية والأسواق
Skilled Agricultural and Fishery Workers	288	-	63	29	43	47	16	8	18	20	21	11	9	3	العمال المهرة في الزراعة وصيد الأسماك
Crafts and Related Workers	457	-	13	17	15	56	28	25	43	51	71	95	40	3	العاملون في الحرف وما إليها من المهن
Plant and Machine Operators	21	-	-	3	1	3	1	2	1	3	3	3	1	-	مشغلو الآلات ومجموعها
Elementary Occupation	588	-	94	65	104	145	49	25	21	30	20	17	14	4	المهن الأولية
Not Stated	53	-	1	-	5	4	2	3	-	4	18	14	1	1	غير مبيّن
Total	4593	1	237	173	276	571	268	272	478	551	892	744	119	11	المجموع

جدول (65 تابع): السكان الفلسطينيون 10 سنوات فأكثر المولودون خارج الأراضي الفلسطينية المشتغلون والمتعطلون الذين سبق لهم العمل حسب المهنة الرئيسية والجنس وفئات العمر بالسنوات

Table (65 Cont.): Foreign-Born Palestinian Population 10 Years and Over Employed and Unemployed Ever Worked by Main Occupation, Sex and Age Groups in Years

المجموع Total	فئات العمر بالسنوات													المهنة والجنس	
	Age Groups in Years	غير مبيّن Not Stated	+65	64 - 60	59 - 55	54 - 50	49 - 45	44 - 40	39 - 35	34 - 30	29 - 25	24 - 20	19 - 15		14 - 10
Occupation & Sex															
Both Sexes															كلا الجنسين
Legislators and Managers	1126	2	71	72	143	275	102	85	117	114	105	40	-	-	المشروعون وموظفو الإدارة العليا
Professionals	2256	5	27	50	127	263	123	151	297	340	575	298	-	-	المتخصصون
Technicians and Associate Professionals	3501	3	66	93	220	533	251	181	317	331	722	683	101	-	الفنيون والمتخصصون المساعدون
Clerks	1242	2	31	32	82	126	46	40	128	123	290	299	42	1	الكتابة
Services and Sales Workers	3986	6	528	399	371	455	166	141	247	284	494	600	279	16	العاملون في الخدمات والبيع في المحلات التجارية والأسواق
Skilled Agricultural and Fishery Workers	1447	3	391	240	200	202	59	24	39	53	80	71	75	10	العمال المهرة في الزراعة وصيد الأسماك
Crafts and Related Workers	5577	4	238	284	320	688	242	172	368	425	1059	1139	595	43	العاملون في الحرف وما إليها من المهن
Plant and Machine Operators	1699	2	95	127	156	255	94	73	123	126	285	250	113	-	مشغلو الآلات ومجموعها
Elementary Occupation	6855	18	636	492	564	837	277	172	241	358	990	1325	900	45	المهن الأولية
Not Stated	371	2	61	41	33	45	9	11	10	18	43	50	42	6	غير مبيّن
Total	28060	47	2144	1830	2216	3679	1369	1050	1887	2172	4643	4755	2147	121	المجموع

جدول 66: السكان الفلسطينيين المعاقون حسب فئات العمر بالسنوات والجنس ونوع الاعاقة ونوع التجمع

Table 66: Palestinian Population with Disability by Age Groups in Years, Sex, Type of Disability and Type of Locality (Urban, حضر)

Age	Sex	Total Population				Type of Disability										نوع الاعاقة	
		المجموع	غير مبين	غير المعاقين	المعاقون	أخرى	استخدام الأصابع	متعددة	عقلية وحركية	سمعية و نطقية	حركية	عقلية	نطقية	سمعية	بصرية	الجنس	العمر
		Total	Not Stated	Without Disabilities	With Disabilities	Others	Grasping	Multiple	Mental & Moving	Hearing & Speaking	Moving	Mental	Speaking	Hearing	Seeing		
0 - 4	Male	64959	-	64489	470	55	15	40	48	30	145	29	34	23	51	ذكور	4 - 0
	Female	61198	-	60795	403	46	9	56	44	26	120	26	26	15	35	إناث	
	Both Sexes	126157	-	125284	873	101	24	96	92	56	265	55	60	38	86	كلا الجنسين	
5 - 9	Male	57652	-	56864	788	63	18	74	76	61	168	108	98	33	89	ذكور	9 - 5
	Female	54352	-	53726	626	43	20	56	70	44	128	89	77	39	60	إناث	
	Both Sexes	112004	-	110590	1414	106	38	130	146	105	296	197	175	72	149	كلا الجنسين	
10 - 14	Male	45535	-	44793	742	51	27	71	58	67	153	142	59	36	78	ذكور	14 - 10
	Female	42943	-	42423	520	38	12	49	41	50	97	106	39	26	62	إناث	
	Both Sexes	88478	-	87216	1262	89	39	120	99	117	250	248	98	62	140	كلا الجنسين	
15 - 19	Male	40257	-	39552	705	53	33	53	50	46	163	141	58	27	81	ذكور	19 - 15
	Female	38137	-	37709	428	28	10	44	29	33	89	94	29	27	45	إناث	
	Both Sexes	78394	-	77261	1133	81	43	97	79	79	252	235	87	54	126	كلا الجنسين	
20 - 24	Male	35517	-	34765	752	66	44	42	35	34	291	116	34	22	68	ذكور	24 - 20
	Female	33677	-	33330	347	25	9	31	27	32	84	68	29	10	32	إناث	
	Both Sexes	69194	-	68095	1099	91	53	73	62	66	375	184	63	32	100	كلا الجنسين	
25 - 29	Male	29826	-	29130	696	59	53	53	26	42	268	108	19	11	57	ذكور	29 - 25
	Female	27904	-	27607	297	31	6	21	12	30	79	58	16	12	32	إناث	
	Both Sexes	57730	-	56737	993	90	59	74	38	72	347	166	35	23	89	كلا الجنسين	
30 - 34	Male	26045	-	25386	659	50	41	37	19	31	261	119	14	19	68	ذكور	34 - 30
	Female	24311	-	23984	327	24	7	19	17	30	98	56	29	12	35	إناث	
	Both Sexes	50356	-	49370	986	74	48	56	36	61	359	175	43	31	103	كلا الجنسين	
35 - 39	Male	20705	-	20107	598	57	36	32	13	30	232	107	11	20	60	ذكور	39 - 35
	Female	18775	-	18512	263	16	6	10	5	29	85	54	18	11	29	إناث	
	Both Sexes	39480	-	38619	861	73	42	42	18	59	317	161	29	31	89	كلا الجنسين	

جدول (66 تابع): السكان الفلسطينيون المعاقون حسب فئات العمر بالسنوات والجنس ونوع الاعاقة ونوع التجمع

Table (66 Cont.): Palestinian Population with Disability by Age Groups in Years, Sex, Type of Disability and Type of Locality
(Urban, حضر)

Age	Sex	Total Population مجموع السكان				Type of Disability نوع الاعاقة										الجنس	العمر
		المجموع Total	غير مبيّن Not Stated	غير المعاقين Without Disabilities	المعاقون With Disabilities	أخرى Others	استخدام الاصابع Grasping	متعددة Multiple	عقلية وحركية Mental & Moving	سمعية و نطقية Hearing & Speaking	حركية Moving	عقلية Mental	نطقية Speaking	سمعية Hearing	بصرية Seeing		
40 - 44	Male	13887	-	13409	478	50	31	28	19	30	171	76	9	11	53	ذكور	44 - 40
	Female	13286	-	13116	170	16	5	10	5	18	48	30	11	11	16	إناث	
	Both Sexes	27173	-	26525	648	66	36	38	24	48	219	106	20	22	69	كلا الجنسين	
45 - 49	Male	11085	-	10721	364	42	14	10	8	15	120	60	13	15	67	ذكور	49 - 45
	Female	10164	-	9976	188	11	8	5	5	13	58	27	7	19	35	إناث	
	Both Sexes	21249	-	20697	552	53	22	15	13	28	178	87	20	34	102	كلا الجنسين	
50 - 54	Male	9092	-	8679	413	36	18	28	13	21	125	61	8	16	87	ذكور	54 - 50
	Female	9705	-	9506	199	17	5	12	5	10	67	22	10	11	40	إناث	
	Both Sexes	18797	-	18185	612	53	23	40	18	31	192	83	18	27	127	كلا الجنسين	
55 - 59	Male	6180	-	5842	338	34	20	21	3	9	118	49	7	6	71	ذكور	59 - 55
	Female	7430	-	7198	232	19	2	14	2	9	84	18	7	25	52	إناث	
	Both Sexes	13610	-	13040	570	53	22	35	5	18	202	67	14	31	123	كلا الجنسين	
60 - 64	Male	6049	-	5667	382	26	18	26	2	10	141	33	15	19	92	ذكور	64 - 60
	Female	6980	-	6729	251	21	4	15	-	5	92	19	9	19	67	إناث	
	Both Sexes	13029	-	12396	633	47	22	41	2	15	233	52	24	38	159	كلا الجنسين	
65 - 69	Male	4683	-	4315	368	29	14	24	3	11	127	28	10	22	100	ذكور	69 - 65
	Female	5761	-	5488	273	16	5	32	2	2	107	14	8	25	62	إناث	
	Both Sexes	10444	-	9803	641	45	19	56	5	13	234	42	18	47	162	كلا الجنسين	
70 - 74	Male	3372	-	3096	276	22	5	15	5	1	120	11	6	19	72	ذكور	74 - 70
	Female	4257	-	3969	288	24	6	27	3	5	112	10	3	35	63	إناث	
	Both Sexes	7629	-	7065	564	46	11	42	8	6	232	21	9	54	135	كلا الجنسين	
75 - 79	Male	1938	-	1738	200	14	2	21	1	2	81	8	5	20	46	ذكور	79 - 75
	Female	2416	-	2214	202	5	2	29	1	1	82	7	2	32	41	إناث	
	Both Sexes	4354	-	3952	402	19	4	50	2	3	163	15	7	52	87	كلا الجنسين	

جدول (66 تابع): السكان الفلسطينيون المعاقون حسب فئات العمر بالسنوات والجنس ونوع الاعاقة ونوع التجمع

Table (66 Cont.): Palestinian Population with Disability by Age Groups in Years, Sex, Type of Disability and Type of Locality
(Urban, حضر)

Age	Sex	Total Population مجموع السكان				Type of Disability										نوع الاعاقة	
		المجموع Total	غير مبيّن Not Stated	غير المعاقين Without Disabilities	المعاقون With Disabilities	أخرى Others	استخدام الأصابع Grasping	متعددة Multiple	عقلية وحركية Mental & Moving	سمعية و نطقية Hearing & Speaking	حركية Moving	عقلية Mental	نطقية Speaking	سمعية Hearing	بصرية Seeing	الجنس	العمر
80 - 84	Male	1099	-	981	118	9	1	13	1	2	39	6	1	22	24	ذكور	84 - 80
	Female	1264	-	1140	124	7	-	10	1	1	62	6	2	14	21	إناث	
	Both Sexes	2363	-	2121	242	16	1	23	2	3	101	12	3	36	45	كلا الجنسين	
85+	Male	1165	-	972	193	14	4	28	2	1	61	2	2	36	43	ذكور	+ 85
	Female	1258	-	1066	192	8	-	34	2	4	72	9	2	25	36	إناث	
	Both Sexes	2423	-	2038	385	22	4	62	4	5	133	11	4	61	79	كلا الجنسين	
Not Stated	Male	235	-	229	6	1	1	-	1	-	1	1	-	-	1	ذكور	غير مبيّن
	Female	170	-	164	6	-	-	1	-	-	-	4	-	-	1	إناث	
	Both Sexes	405	-	393	12	1	1	1	1	-	1	5	-	-	2	كلا الجنسين	
Total	Male	379281	-	370735	8546	731	395	616	383	443	2785	1205	403	377	1208	ذكور	المجموع
	Female	363988	-	358652	5336	395	116	475	271	342	1564	717	324	368	764	إناث	
	Both Sexes	743269	-	729387	13882	1126	511	1091	654	785	4349	1922	727	745	1972	كلا الجنسين	

جدول (66 تابع): السكان الفلسطينيون المعاقون حسب فئات العمر بالسنوات والجنس ونوع الاعاقة ونوع التجمع

Table (66 Cont.): Palestinian Population with Disability by Age Groups in Years, Sex, Type of Disability and Type of Locality
(Rural, ريف)

Age	Sex	Total Population مجموع السكان				Type of Disability نوع الاعاقة										الجنس	العمر
		المجموع Total	غير مبين Not Stated	غير المعاقين Without Disabilities	المعاقون With Disabilities	أخرى Others	استخدام الاصابع Grasping	متعددة Multiple	عقلية وحركية Mental & Moving	سمعية و نطقية Hearing & Speaking	حركية Moving	عقلية Mental	نطقية Speaking	سمعية Hearing	بصرية Seeing		
0 - 4	Male	69371	-	68847	524	49	18	63	48	53	154	24	52	18	45	ذكور	4 - 0
	Female	66196	-	65731	465	47	13	55	44	32	152	19	45	19	39	إناث	
	Both Sexes	135567	-	134578	989	96	31	118	92	85	306	43	97	37	84	كلا الجنسين	
5 - 9	Male	61069	-	60360	709	54	29	74	35	62	161	80	107	22	85	ذكور	9 - 5
	Female	58277	-	57684	593	39	17	68	53	61	126	75	77	23	54	إناث	
	Both Sexes	119346	-	118044	1302	93	46	142	88	123	287	155	184	45	139	كلا الجنسين	
10 - 14	Male	47741	-	47016	725	46	20	67	53	75	176	104	84	34	66	ذكور	14 - 10
	Female	44928	-	44436	492	33	4	44	37	55	101	97	56	24	41	إناث	
	Both Sexes	92669	-	91452	1217	79	24	111	90	130	277	201	140	58	107	كلا الجنسين	
15 - 19	Male	41668	-	40984	684	62	28	58	57	54	155	120	49	30	71	ذكور	19 - 15
	Female	38073	-	37640	433	31	11	45	22	52	98	88	28	18	40	إناث	
	Both Sexes	79741	-	78624	1117	93	39	103	79	106	253	208	77	48	111	كلا الجنسين	
20 - 24	Male	36768	-	36054	714	71	48	56	28	53	199	136	32	19	72	ذكور	24 - 20
	Female	32995	-	32641	354	13	9	23	19	54	78	72	33	15	38	إناث	
	Both Sexes	69763	-	68695	1068	84	57	79	47	107	277	208	65	34	110	كلا الجنسين	
25 - 29	Male	30355	-	29716	639	55	36	46	23	37	229	114	27	21	51	ذكور	29 - 25
	Female	27454	-	27148	306	20	6	17	14	22	85	78	16	22	26	إناث	
	Both Sexes	57809	-	56864	945	75	42	63	37	59	314	192	43	43	77	كلا الجنسين	
30 - 34	Male	24036	-	23475	561	61	36	38	19	28	200	89	24	12	54	ذكور	34 - 30
	Female	22381	-	22088	293	29	10	20	18	20	79	65	17	11	24	إناث	
	Both Sexes	46417	-	45563	854	90	46	58	37	48	279	154	41	23	78	كلا الجنسين	
35 - 39	Male	18175	-	17646	529	70	32	34	12	24	157	105	13	19	63	ذكور	39 - 35
	Female	17236	-	17007	229	25	4	13	6	22	66	47	14	12	20	إناث	
	Both Sexes	35411	-	34653	758	95	36	47	18	46	223	152	27	31	83	كلا الجنسين	

جدول (66 تابع): السكان الفلسطينيون المعاقون حسب فئات العمر بالسنوات والجنس ونوع الاعاقة ونوع التجمع

Table (66 Cont.): Palestinian Population with Disability by Age Groups in Years, Sex, Type of Disability and Type of Locality
(Rural, ريف)

Age	Sex	Total Population				Type of Disability										نوع الاعاقة	
		المجموع Total	غير مبين Not Stated	غير المعاقين Without Disabilities	المعاقون With Disabilities	أخرى Others	استخدام الاصابع Grasping	متعددة Multiple	عقلية وحركية Mental & Moving	سمعية و نطقية Hearing & Speaking	حركية Moving	عقلية Mental	نطقية Speaking	سمعية Hearing	بصرية Seeing	الجنس	العمر
40 - 44	Male	12475	-	12058	417	50	20	21	7	24	141	73	11	20	50	ذكور	44 - 40
	Female	12737	-	12536	201	16	3	14	5	13	72	30	10	11	27	إناث	
	Both Sexes	25212	-	24594	618	66	23	35	12	37	213	103	21	31	77	كلا الجنسين	
45 - 49	Male	9065	-	8708	357	29	27	24	6	16	133	43	11	9	59	ذكور	49 - 45
	Female	8875	-	8709	166	15	6	1	6	13	59	18	3	10	35	إناث	
	Both Sexes	17940	-	17417	523	44	33	25	12	29	192	61	14	19	94	كلا الجنسين	
50 - 54	Male	6955	-	6616	339	32	17	16	9	15	116	39	6	14	75	ذكور	54 - 50
	Female	8481	-	8238	243	26	2	12	3	12	61	41	8	18	60	إناث	
	Both Sexes	15436	-	14854	582	58	19	28	12	27	177	80	14	32	135	كلا الجنسين	
55 - 59	Male	5056	-	4750	306	36	17	20	2	13	99	19	6	10	84	ذكور	59 - 55
	Female	7245	-	7001	244	22	12	14	-	7	76	17	6	19	71	إناث	
	Both Sexes	12301	-	11751	550	58	29	34	2	20	175	36	12	29	155	كلا الجنسين	
60 - 64	Male	5281	-	4912	369	27	9	25	5	15	119	26	4	18	121	ذكور	64 - 60
	Female	7240	-	6937	303	24	7	20	3	5	99	22	2	35	86	إناث	
	Both Sexes	12521	-	11849	672	51	16	45	8	20	218	48	6	53	207	كلا الجنسين	
65 - 69	Male	4589	-	4242	347	20	15	18	3	8	115	19	6	35	108	ذكور	69 - 65
	Female	6248	-	5927	321	21	4	26	3	8	96	9	4	28	122	إناث	
	Both Sexes	10837	-	10169	668	41	19	44	6	16	211	28	10	63	230	كلا الجنسين	
70 - 74	Male	3652	-	3336	316	23	6	21	4	3	120	8	5	28	98	ذكور	74 - 70
	Female	4505	-	4203	302	18	3	30	4	5	94	16	5	27	100	إناث	
	Both Sexes	8157	-	7539	618	41	9	51	8	8	214	24	10	55	198	كلا الجنسين	
75 - 79	Male	2299	-	2076	223	11	9	12	5	3	72	9	2	30	70	ذكور	79 - 75
	Female	2761	-	2555	206	16	6	19	1	3	72	4	6	27	52	إناث	
	Both Sexes	5060	-	4631	429	27	15	31	6	6	144	13	8	57	122	كلا الجنسين	

جدول (66 تابع): السكان الفلسطينيون المعاقون حسب فئات العمر بالسنوات والجنس ونوع الاعاقة ونوع التجمع

Table (66 Cont.): Palestinian Population with Disability by Age Groups in Years, Sex, Type of Disability and Type of Locality
(Rural, ريف)

Age	Sex	Total Population مجموع السكان				Type of Disability نوع الاعاقة										الجنس	العمر
		المجموع Total	غير مبيّن Not Stated	غير المعاقين Without Disabilities	المعاقون With Disabilities	أخرى Others	استخدام الاصابع Grasping	متعددة Multiple	عقلية وحركية Mental & Moving	سمعية و نطقية Hearing & Speaking	حركية Moving	عقلية Mental	نطقية Speaking	سمعية Hearing	بصرية Seeing		
80 - 84	Male	1397	-	1255	142	15	3	15	-	1	47	5	1	15	40	ذكور	84 - 80
	Female	1425	-	1282	143	5	1	20	2	-	42	6	3	26	38	إناث	
	Both Sexes	2822	-	2537	285	20	4	35	2	1	89	11	4	41	78	كلا الجنسين	
85+	Male	1674	-	1445	229	6	6	42	1	5	59	4	4	35	67	ذكور	+ 85
	Female	1588	-	1364	224	8	1	43	2	4	67	4	1	24	70	إناث	
	Both Sexes	3262	-	2809	453	14	7	85	3	9	126	8	5	59	137	كلا الجنسين	
Not Stated	Male	310	-	302	8	-	-	2	-	1	-	4	-	-	1	ذكور	غير مبيّن
	Female	247	-	236	11	-	-	-	1	-	1	6	1	-	2	إناث	
	Both Sexes	557	-	538	19	-	-	2	1	1	1	10	1	-	3	كلا الجنسين	
Total	Male	381936	-	373798	8138	717	376	652	317	490	2452	1021	444	389	1280	ذكور	المجموع
	Female	368892	-	363363	5529	408	119	484	243	388	1524	714	335	369	945	إناث	
	Both Sexes	750828	-	737161	13667	1125	495	1136	560	878	3976	1735	779	758	2225	كلا الجنسين	

جدول (66 تابع): السكان الفلسطينيون المعاقون حسب فئات العمر بالسنوات والجنس ونوع الاعاقة ونوع التجمع

Table (66 Cont.): Palestinian Population with Disability by Age Groups in Years, Sex, Type of Disability and Type of Locality
(Camps, مخيمات)

Age	Sex	Total Population مجموع السكان				Type of Disability نوع الاعاقة										الجنس	العمر
		المجموع Total	غير مبين Not Stated	غير المعاقين Without Disabilities	المعاقون With Disabilities	أخرى Others	استخدام الاصابع Grasping	متعددة Multiple	عقلية وحركية Mental & Moving	سمعية و نطقية Hearing & Speaking	حركية Moving	عقلية Mental	نطقية Speaking	سمعية Hearing	بصرية Seeing		
0 - 4	Male	9542	-	9472	70	10	3	16	1	3	19	3	5	-	10	ذكور	4 - 0
	Female	9098	-	9043	55	7	2	9	3	8	12	5	2	-	7	إناث	
	Both Sexes	18640	-	18515	125	17	5	25	4	11	31	8	7	-	17	كلا الجنسين	
5 - 9	Male	8075	-	7975	100	11	5	14	4	7	24	7	12	4	12	ذكور	9 - 5
	Female	7649	-	7581	68	4	3	11	6	6	14	8	7	1	8	إناث	
	Both Sexes	15724	-	15556	168	15	8	25	10	13	38	15	19	5	20	كلا الجنسين	
10 - 14	Male	5833	-	5736	97	9	4	8	9	8	22	17	10	4	6	ذكور	14 - 10
	Female	5579	-	5509	70	5	2	9	4	3	15	12	3	5	12	إناث	
	Both Sexes	11412	-	11245	167	14	6	17	13	11	37	29	13	9	18	كلا الجنسين	
15 - 19	Male	5339	-	5228	111	9	1	10	4	6	23	29	4	6	19	ذكور	19 - 15
	Female	4973	-	4922	51	5	3	5	3	5	11	9	5	-	5	إناث	
	Both Sexes	10312	-	10150	162	14	4	15	7	11	34	38	9	6	24	كلا الجنسين	
20 - 24	Male	5128	-	4986	142	12	3	11	5	2	57	21	7	4	20	ذكور	24 - 20
	Female	4947	-	4892	55	2	1	7	6	5	11	18	3	1	1	إناث	
	Both Sexes	10075	-	9878	197	14	4	18	11	7	68	39	10	5	21	كلا الجنسين	
25 - 29	Male	4718	-	4572	146	18	8	9	8	3	57	26	5	1	11	ذكور	29 - 25
	Female	4395	-	4326	69	3	2	6	2	6	17	22	3	-	8	إناث	
	Both Sexes	9113	-	8898	215	21	10	15	10	9	74	48	8	1	19	كلا الجنسين	
30 - 34	Male	3974	-	3834	140	14	9	14	4	7	47	27	2	3	13	ذكور	34 - 30
	Female	3560	-	3501	59	2	-	5	1	4	24	18	-	1	4	إناث	
	Both Sexes	7534	-	7335	199	16	9	19	5	11	71	45	2	4	17	كلا الجنسين	
35 - 39	Male	2587	-	2484	103	8	3	4	1	1	52	18	2	3	11	ذكور	39 - 35
	Female	2470	-	2416	54	7	-	-	-	6	19	15	3	3	1	إناث	
	Both Sexes	5057	-	4900	157	15	3	4	1	7	71	33	5	6	12	كلا الجنسين	

جدول (66 تابع): السكان الفلسطينيون المعاقون حسب فئات العمر بالسنوات والجنس ونوع الاعاقة ونوع التجمع

Table (66 Cont.): Palestinian Population with Disability by Age Groups in Years, Sex, Type of Disability and Type of Locality
(Camps, مخيمات)

Age	Sex	Total Population مجموع السكان				Type of Disability نوع الاعاقة										الجنس	العمر
		المجموع Total	غير مبين Not Stated	غير المعاقين Without Disabilities	المعاقون With Disabilities	أخرى Others	استخدام الاصابع Grasping	متعددة Multiple	عقلية وحركية Mental & Moving	سمعية و نطقية Hearing & Speaking	حركية Moving	عقلية Mental	نطقية Speaking	سمعية Hearing	بصرية Seeing		
40 - 44	Male	1559	-	1471	88	7	4	9	3	3	27	18	3	4	10	ذكور	44 - 40
	Female	1677	-	1640	37	1	2	1	-	2	8	16	1	1	5	إناث	
	Both Sexes	3236	-	3111	125	8	6	10	3	5	35	34	4	5	15	كلا الجنسين	
45 - 49	Male	1148	-	1081	67	5	5	2	-	3	25	10	1	1	15	ذكور	49 - 45
	Female	1131	-	1107	24	-	-	2	1	3	9	1	-	2	6	إناث	
	Both Sexes	2279	-	2188	91	5	5	4	1	6	34	11	1	3	21	كلا الجنسين	
50 - 54	Male	891	-	828	63	3	2	5	1	1	18	12	1	2	18	ذكور	54 - 50
	Female	1369	-	1337	32	5	-	2	-	1	9	3	-	5	7	إناث	
	Both Sexes	2260	-	2165	95	8	2	7	1	2	27	15	1	7	25	كلا الجنسين	
55 - 59	Male	736	-	683	53	6	3	-	-	2	20	7	1	2	12	ذكور	59 - 55
	Female	1091	-	1043	48	3	-	1	-	3	17	8	2	3	11	إناث	
	Both Sexes	1827	-	1726	101	9	3	1	-	5	37	15	3	5	23	كلا الجنسين	
60 - 64	Male	779	-	711	68	4	2	5	1	1	27	7	-	2	19	ذكور	64 - 60
	Female	947	-	880	67	4	3	3	2	2	27	5	-	5	16	إناث	
	Both Sexes	1726	-	1591	135	8	5	8	3	3	54	12	-	7	35	كلا الجنسين	
65 - 69	Male	615	-	568	47	2	-	4	1	2	18	1	-	3	16	ذكور	69 - 65
	Female	778	-	734	44	1	-	1	-	1	22	2	-	-	17	إناث	
	Both Sexes	1393	-	1302	91	3	-	5	1	3	40	3	-	3	33	كلا الجنسين	
70 - 74	Male	404	-	366	38	-	1	2	-	1	12	-	2	5	15	ذكور	74 - 70
	Female	594	-	536	58	2	1	3	-	-	25	1	-	5	21	إناث	
	Both Sexes	998	-	902	96	2	2	5	-	1	37	1	2	10	36	كلا الجنسين	
75 - 79	Male	298	-	264	34	2	-	4	1	-	9	1	-	3	14	ذكور	79 - 75
	Female	334	-	301	33	2	-	-	-	-	14	1	1	4	11	إناث	
	Both Sexes	632	-	565	67	4	-	4	1	-	23	2	1	7	25	كلا الجنسين	

جدول (66 تابع): السكان الفلسطينيون المعاقون حسب فئات العمر بالسنوات والجنس ونوع الاعاقة ونوع التجمع

Table (66 Cont.): Palestinian Population with Disability by Age Groups in Years, Sex, Type of Disability and Type of Locality
(Camps, مخيمات)

Age	Sex	Total Population مجموع السكان				Type of Disability نوع الاعاقة										الجنس	العمر
		المجموع Total	غير مبيّن Not Stated	غير المعاقين Without Disabilities	المعاقون With Disabilities	أخرى Others	استخدام الأصابع Grasping	متعددة Multiple	عقلية وحركية Mental & Moving	سمعية و نطقية Hearing & Speaking	حركية Moving	عقلية Mental	نطقية Speaking	سمعية Hearing	بصرية Seeing		
80 - 84	Male	170	-	145	25	-	1	2	-	1	10	-	-	4	7	ذكور	84 - 80
	Female	172	-	149	23	-	-	4	-	-	7	-	-	4	8	إناث	
	Both Sexes	342	-	294	48	-	1	6	-	1	17	-	-	8	15	كلا الجنسين	
85+	Male	169	-	136	33	1	-	2	-	1	9	-	-	9	11	ذكور	+ 85
	Female	156	-	131	25	2	-	2	-	-	7	1	-	6	7	إناث	
	Both Sexes	325	-	267	58	3	-	4	-	1	16	1	-	15	18	كلا الجنسين	
Not Stated	Male	60	-	58	2	-	-	-	-	-	-	2	-	-	-	ذكور	غير مبيّن
	Female	57	-	56	1	-	-	-	1	-	-	-	-	-	-	إناث	
	Both Sexes	117	-	114	3	-	-	-	1	-	-	2	-	-	-	كلا الجنسين	
Total	Male	52025	-	50598	1427	121	54	121	43	52	476	206	55	60	239	ذكور	المجموع
	Female	50977	-	50104	873	55	19	71	29	55	268	145	30	46	155	إناث	
	Both Sexes	103002	-	100702	2300	176	73	192	72	107	744	351	85	106	394	كلا الجنسين	

جدول (66 تابع): السكان الفلسطينيون المعاقون حسب فئات العمر بالسنوات والجنس ونوع الاعاقة ونوع التجمع

Table (66 Cont.): Palestinian Population with Disability by Age Groups in Years, Sex, Type of Disability and Type of Locality
(المجموع، Total)

Age	Sex	Total Population مجموع السكان				Type of Disability نوع الاعاقة										الجنس	العمر
		المجموع Total	غير مبيّن Not Stated	غير المعاقين Without Disabilities	المعاقون With Disabilities	أخرى Others	استخدام الأصابع Grasping	متعددة Multiple	عقلية وحركية Mental & Moving	سمعية و نطقية Hearing & Speaking	حركية Moving	عقلية Mental	نطقية Speaking	سمعية Hearing	بصرية Seeing		
0 - 4	Male	143872	-	142808	1064	114	36	119	97	86	318	56	91	41	106	ذكور	4 - 0
	Female	136492	-	135569	923	100	24	120	91	66	284	50	73	34	81	إناث	
	Both Sexes	280364	-	278377	1987	214	60	239	188	152	602	106	164	75	187	كلا الجنسين	
5 - 9	Male	126796	-	125199	1597	128	52	162	115	130	353	195	217	59	186	ذكور	9 - 5
	Female	120278	-	118991	1287	86	40	135	129	111	268	172	161	63	122	إناث	
	Both Sexes	247074	-	244190	2884	214	92	297	244	241	621	367	378	122	308	كلا الجنسين	
10 - 14	Male	99109	-	97545	1564	106	51	146	120	150	351	263	153	74	150	ذكور	14 - 10
	Female	93450	-	92368	1082	76	18	102	82	108	213	215	98	55	115	إناث	
	Both Sexes	192559	-	189913	2646	182	69	248	202	258	564	478	251	129	265	كلا الجنسين	
15 - 19	Male	87264	-	85764	1500	124	62	121	111	106	341	290	111	63	171	ذكور	19 - 15
	Female	81183	-	80271	912	64	24	94	54	90	198	191	62	45	90	إناث	
	Both Sexes	168447	-	166035	2412	188	86	215	165	196	539	481	173	108	261	كلا الجنسين	
20 - 24	Male	77413	-	75805	1608	149	95	109	68	89	547	273	73	45	160	ذكور	24 - 20
	Female	71619	-	70863	756	40	19	61	52	91	173	158	65	26	71	إناث	
	Both Sexes	149032	-	146668	2364	189	114	170	120	180	720	431	138	71	231	كلا الجنسين	
25 - 29	Male	64899	-	63418	1481	132	97	108	57	82	554	248	51	33	119	ذكور	29 - 25
	Female	59753	-	59081	672	54	14	44	28	58	181	158	35	34	66	إناث	
	Both Sexes	124652	-	122499	2153	186	111	152	85	140	735	406	86	67	185	كلا الجنسين	
30 - 34	Male	54055	-	52695	1360	125	86	89	42	66	508	235	40	34	135	ذكور	34 - 30
	Female	50252	-	49573	679	55	17	44	36	54	201	139	46	24	63	إناث	
	Both Sexes	104307	-	102268	2039	180	103	133	78	120	709	374	86	58	198	كلا الجنسين	
35 - 39	Male	41467	-	40237	1230	135	71	70	26	55	441	230	26	42	134	ذكور	39 - 35
	Female	38481	-	37935	546	48	10	23	11	57	170	116	35	26	50	إناث	
	Both Sexes	79948	-	78172	1776	183	81	93	37	112	611	346	61	68	184	كلا الجنسين	

جدول (66 تابع): السكان الفلسطينيون المعاقون حسب فئات العمر بالسنوات والجنس ونوع الاعاقة ونوع التجمع

Table (66 Cont.): Palestinian Population with Disability by Age Groups in Years, Sex, Type of Disability and Type of Locality
(المجموع، Total)

Age	Sex	Total Population مجموع السكان				Type of Disability نوع الاعاقة										الجنس	العمر
		المجموع Total	غير مبيّن Not Stated	غير المعاقين Without Disabilities	المعاقون With Disabilities	أخرى Others	استخدام الأصابع Grasping	متعددة Multiple	عقلية وحركية Mental & Moving	سمعية و نطقية Hearing & Speaking	حركية Moving	عقلية Mental	نطقية Speaking	سمعية Hearing	بصرية Seeing		
40 - 44	Male	27921	-	26938	983	107	55	58	29	57	339	167	23	35	113	ذكور	44 - 40
	Female	27700	-	27292	408	33	10	25	10	33	128	76	22	23	48	إناث	
	Both Sexes	55621	-	54230	1391	140	65	83	39	90	467	243	45	58	161	كلا الجنسين	
45 - 49	Male	21298	-	20510	788	76	46	36	14	34	278	113	25	25	141	ذكور	49 - 45
	Female	20170	-	19792	378	26	14	8	12	29	126	46	10	31	76	إناث	
	Both Sexes	41468	-	40302	1166	102	60	44	26	63	404	159	35	56	217	كلا الجنسين	
50 - 54	Male	16938	-	16123	815	71	37	49	23	37	259	112	15	32	180	ذكور	54 - 50
	Female	19555	-	19081	474	48	7	26	8	23	137	66	18	34	107	إناث	
	Both Sexes	36493	-	35204	1289	119	44	75	31	60	396	178	33	66	287	كلا الجنسين	
55 - 59	Male	11972	-	11275	697	76	40	41	5	24	237	75	14	18	167	ذكور	59 - 55
	Female	15766	-	15242	524	44	14	29	2	19	177	43	15	47	134	إناث	
	Both Sexes	27738	-	26517	1221	120	54	70	7	43	414	118	29	65	301	كلا الجنسين	
60 - 64	Male	12109	-	11290	819	57	29	56	8	26	287	66	19	39	232	ذكور	64 - 60
	Female	15167	-	14546	621	49	14	38	5	12	218	46	11	59	169	إناث	
	Both Sexes	27276	-	25836	1440	106	43	94	13	38	505	112	30	98	401	كلا الجنسين	
65 - 69	Male	9887	-	9125	762	51	29	46	7	21	260	48	16	60	224	ذكور	69 - 65
	Female	12787	-	12149	638	38	9	59	5	11	225	25	12	53	201	إناث	
	Both Sexes	22674	-	21274	1400	89	38	105	12	32	485	73	28	113	425	كلا الجنسين	
70 - 74	Male	7428	-	6798	630	45	12	38	9	5	252	19	13	52	185	ذكور	74 - 70
	Female	9356	-	8708	648	44	10	60	7	10	231	27	8	67	184	إناث	
	Both Sexes	16784	-	15506	1278	89	22	98	16	15	483	46	21	119	369	كلا الجنسين	
75 - 79	Male	4535	-	4078	457	27	11	37	7	5	162	18	7	53	130	ذكور	79 - 75
	Female	5511	-	5070	441	23	8	48	2	4	168	12	9	63	104	إناث	
	Both Sexes	10046	-	9148	898	50	19	85	9	9	330	30	16	116	234	كلا الجنسين	

جدول (66 تابع): السكان الفلسطينيون المعاقون حسب فئات العمر بالسنوات والجنس ونوع الاعاقة ونوع التجمع

Table (66 Cont.): Palestinian Population with Disability by Age Groups in Years, Sex, Type of Disability and Type of Locality
(المجموع، Total)

Age	Sex	Total Population مجموع السكان				Type of Disability نوع الاعاقة										الجنس	العمر
		المجموع Total	غير مبين Not Stated	غير المعاقين Without Disabilities	المعاقون With Disabilities	أخرى Others	استخدام الاصابع Grasping	متعددة Multiple	عقلية وحركية Mental & Moving	سمعية و نطقية Hearing & Speaking	حركية Moving	عقلية Mental	نطقية Speaking	سمعية Hearing	بصرية Seeing		
80 - 84	Male	2666	-	2381	285	24	5	30	1	4	96	11	2	41	71	ذكور	84 - 80
	Female	2861	-	2571	290	12	1	34	3	1	111	12	5	44	67	إناث	
	Both Sexes	5527	-	4952	575	36	6	64	4	5	207	23	7	85	138	كلا الجنسين	
85+	Male	3008	-	2553	455	21	10	72	3	7	129	6	6	80	121	ذكور	+ 85
	Female	3002	-	2561	441	18	1	79	4	8	146	14	3	55	113	إناث	
	Both Sexes	6010	-	5114	896	39	11	151	7	15	275	20	9	135	234	كلا الجنسين	
Not Stated	Male	605	-	589	16	1	1	2	1	1	1	7	-	-	2	ذكور	غير مبين
	Female	474	-	456	18	-	-	1	2	-	1	10	1	-	3	إناث	
	Both Sexes	1079	-	1045	34	1	1	3	3	1	2	17	1	-	5	كلا الجنسين	
Total	Male	813242	-	795131	18111	1569	825	1389	743	985	5713	2432	902	826	2727	ذكور	المجموع
	Female	783857	-	772119	11738	858	254	1030	543	785	3356	1576	689	783	1864	إناث	
	Both Sexes	1597099	-	1567250	29849	2427	1079	2419	1286	1770	9069	4008	1591	1609	4591	كلا الجنسين	

جدول 67: الأسر الفلسطينية التي فيها فرد أو أكثر معاق حسب نوع التجمع ونوع الأسرة وحجمها

Table 67: Palestinian Households with One Person or More with Disability by Type of Locality, Type and Size of Household

Type of Locality & Type of Households	Total Households			Size of Household										نوع التجمع ونوع الأسرة	
	المجموع Total	أسر بدون إعاقة Without Disabilities	أسر فيها إعاقة With Disabilities	+11	10	9	8	7	6	5	4	3	2		1
Urban															حضر
One Person	4455	4064	391	-	-	-	-	-	-	-	-	-	-	391	شخص واحد
Nuclear	93596	86876	6720	425	433	538	781	885	938	867	658	551	644	-	نووية
Extended	26186	22341	3845	1009	332	404	416	453	368	266	234	217	146	-	ممتدة
Composite	1025	964	61	9	4	2	4	4	11	5	6	7	9	-	مركبة
Total	125262	114245	11017	1443	769	944	1201	1342	1317	1138	898	775	799	391	المجموع
Rural															ريف
One Person	4346	3874	472	-	-	-	-	-	-	-	-	-	-	472	شخص واحد
Nuclear	87625	80653	6972	636	470	645	792	841	924	753	662	541	708	-	نووية
Extended	27337	23321	4016	1165	382	417	408	430	361	291	211	205	146	-	ممتدة
Composite	369	321	48	15	4	1	6	3	1	5	5	5	3	-	مركبة
Total	119677	108169	11508	1816	856	1063	1206	1274	1286	1049	878	751	857	472	المجموع
Camps															مخيمات
One Person	731	637	94	-	-	-	-	-	-	-	-	-	-	94	شخص واحد
Nuclear	12996	11803	1193	84	79	113	125	153	133	143	113	119	131	-	نووية
Extended	3461	2838	623	169	72	50	75	67	61	39	32	30	28	-	ممتدة
Composite	68	57	11	3	-	1	3	-	1	-	-	2	1	-	مركبة
Total	17256	15335	1921	256	151	164	203	220	195	182	145	151	160	94	المجموع
Total															المجموع
One Person	9532	8575	957	-	-	-	-	-	-	-	-	-	-	957	شخص واحد
Nuclear	194217	179332	14885	1145	982	1296	1698	1879	1995	1763	1433	1211	1483	-	نووية
Extended	56984	48500	8484	2343	786	871	899	950	790	596	477	452	320	-	ممتدة
Composite	1462	1342	120	27	8	4	13	7	13	10	11	14	13	-	مركبة
Total	262195	237749	24446	3515	1776	2171	2610	2836	2798	2369	1921	1677	1816	957	المجموع

جدول 68: السكان الفلسطينيون 12 سنة فأكثر المعاقون حسب الحالة الزوجية وفئات العمر بالسنوات والجنس ونوع الإعاقة

Table 68: Palestinian Population 12 Years and Over with Disability by Marital Status, Age Groups in Years, Sex and Type of Disability

Marital Status	Age	Sex	مجموع السكان 12 سنة فأكثر				نوع الإعاقة										الحالة الزوجية العمر الجنس	
			Total Population 12 Years and Over				Type of Disability											
			المجموع Total	غير مبيّن Not Stated	غير المعاقين Without Disabilities	المعاقون With Disabilities	أخرى Others	استخدام الأصابع Grasping	متعددة Multiple	عقلية وحركية Mental & Moving	سمعية ونطقية Hearing & Speaking	حركية Moving	عقلية Mental	نطقية Speaking	سمعية Hearing	بصرية Seeing		
Never Married																لم يتزوج أبداً		
12 - 14	Male		58058	-	57125	933	63	35	84	74	86	202	156	87	49	97	ذكور	14 - 12
	Female		54446	-	53826	620	48	9	67	44	55	134	129	51	27	56	إناث	
	Both Sexes		112504	-	110951	1553	111	44	151	118	141	336	285	138	76	153	كلا الجنسين	
15 - 19	Male		85093	-	83608	1485	122	60	121	110	106	336	288	110	62	170	ذكور	19 - 15
	Female		59509	-	58624	885	58	22	92	54	88	194	188	61	42	86	إناث	
	Both Sexes		144602	-	142232	2370	180	82	213	164	194	530	476	171	104	256	كلا الجنسين	
20 - 24	Male		55088	-	53795	1293	109	68	94	65	71	408	256	57	38	127	ذكور	24 - 20
	Female		23459	-	22768	691	33	17	55	51	88	158	150	56	21	62	إناث	
	Both Sexes		78547	-	76563	1984	142	85	149	116	159	566	406	113	59	189	كلا الجنسين	
25 - 29	Male		19136	-	18392	744	47	26	77	50	26	236	206	26	11	39	ذكور	29 - 25
	Female		11181	-	10632	549	38	10	39	24	45	147	150	30	20	46	إناث	
	Both Sexes		30317	-	29024	1293	85	36	116	74	71	383	356	56	31	85	كلا الجنسين	
30 - 34	Male		4218	-	3799	419	31	2	47	32	15	81	174	14	2	21	ذكور	34 - 30
	Female		7551	-	7032	519	29	11	37	33	44	149	120	37	12	47	إناث	
	Both Sexes		11769	-	10831	938	60	13	84	65	59	230	294	51	14	68	كلا الجنسين	
35 - 39	Male		1218	-	957	261	16	1	30	21	5	34	141	6	-	7	ذكور	39 - 35
	Female		4863	-	4518	345	21	4	17	10	41	113	83	26	9	21	إناث	
	Both Sexes		6081	-	5475	606	37	5	47	31	46	147	224	32	9	28	كلا الجنسين	
40 - 44	Male		515	-	321	194	9	1	21	21	6	25	100	6	-	5	ذكور	44 - 40
	Female		2707	-	2473	234	14	4	16	10	23	75	51	15	9	17	إناث	
	Both Sexes		3222	-	2794	428	23	5	37	31	29	100	151	21	9	22	كلا الجنسين	
45 - 49	Male		281	-	185	96	4	1	6	6	1	17	56	2	-	3	ذكور	49 - 45
	Female		1901	-	1731	170	4	5	4	8	19	48	33	6	11	32	إناث	
	Both Sexes		2182	-	1916	266	8	6	10	14	20	65	89	8	11	35	كلا الجنسين	

جدول (68 تابع): السكان الفلسطينيون 12 سنة فأكثر المعاقون حسب الحالة الزوجية وفئات العمر بالسنوات والجنس ونوع الإعاقة

Table (68 Cont.): Palestinian Population 12 Years and Over with Disability by Marital Status, Age Groups in Years, Sex and Type of Disability

Marital Status	Age	Sex	مجموع السكان 12 سنة فأكثر				نوع الإعاقة										الحالة الزوجية	
			Total Population 12 Years and Over				Type of Disability											
			المجموع	غير مبين	غير المعاقين	المعاقون	أخرى	استخدام الأصابع	متعددة	عقلية وحركية	سمعية ونطقية	حركية	عقلية	نطقية	سمعية	بصرية	الجنس	العمر
Total	Not Stated	Without Disabilities	With Disabilities	Others	Grasping	Multiple	Mental & Moving	Hearing & Speaking	Moving	Mental	Speaking	Hearing	Seeing					
50 - 54	Male		242	-	132	110	4	2	8	10	2	9	64	2	2	7	ذكور	54 - 50
	Female		1656	-	1479	177	10	1	9	6	12	39	37	7	6	50	إناث	
	Both Sexes		1898	-	1611	287	14	3	17	16	14	48	101	9	8	57	كلا الجنسين	
55 - 59	Male		175	-	97	78	5	2	5	-	4	11	45	1	-	5	ذكور	59 - 55
	Female		1119	-	969	150	8	6	7	1	11	45	22	5	8	37	إناث	
	Both Sexes		1294	-	1066	228	13	8	12	1	15	56	67	6	8	42	كلا الجنسين	
60 - 64	Male		154	-	82	72	1	1	6	1	3	11	35	2	-	12	ذكور	64 - 60
	Female		885	-	752	133	5	-	8	4	5	42	19	3	4	43	إناث	
	Both Sexes		1039	-	834	205	6	1	14	5	8	53	54	5	4	55	كلا الجنسين	
65 - 69	Male		107	-	64	43	1	-	4	-	1	6	19	3	-	9	ذكور	69 - 65
	Female		585	-	486	99	4	-	9	2	6	18	10	3	7	40	إناث	
	Both Sexes		692	-	550	142	5	-	13	2	7	24	29	6	7	49	كلا الجنسين	
70+	Male		165	-	92	73	3	-	6	4	1	11	25	2	1	20	ذكور	+ 70
	Female		735	-	596	139	4	1	16	3	7	32	14	2	17	43	إناث	
	Both Sexes		900	-	688	212	7	1	22	7	8	43	39	4	18	63	كلا الجنسين	
Not Stated	Male		218	-	209	9	1	1	-	-	-	1	5	-	-	1	ذكور	غير مبين
	Female		179	-	166	13	-	-	-	2	-	1	8	1	-	1	إناث	
	Both Sexes		397	-	375	22	1	1	-	2	-	2	13	1	-	2	كلا الجنسين	
Total	Male		224668	-	218858	5810	416	200	509	394	327	1388	1570	318	165	523	ذكور	المجموع
	Female		170776	-	166052	4724	276	90	376	252	444	1195	1014	303	193	581	إناث	
	Both Sexes		395444	-	384910	10534	692	290	885	646	771	2583	2584	621	358	1104	كلا الجنسين	

جدول (68 تابع): السكان الفلسطينيون 12 سنة فأكثر المعاقون حسب الحالة الزوجية وفئات العمر بالسنوات والجنس ونوع الإعاقة

Table (68 Cont.): Palestinian Population 12 Years and Over with Disability by Marital Status, Age Groups in Years, Sex and Type of Disability

Marital Status	Age	Sex	مجموع السكان 12 سنة فأكثر				نوع الإعاقة										الحالة الزوجية العمر الجنس	
			Total Population 12 Years and Over				Type of Disability											
			المجموع Total	غير مبين Not Stated	غير المعاقين Without Disabilities	المعاقون With Disabilities	أخرى Others	استخدام الأصابع Grasping	متعددة Multiple	عقلية وحركية Mental & Moving	سمعية ونطقية Hearing & Speaking	حركية Moving	عقلية Mental	نطقية Speaking	سمعية Hearing	بصرية Seeing		
Legally Married																	عقد قران لأول مرة	
12 - 14	Male	3	-	3	-	-	-	-	-	-	-	-	-	-	-	-	ذكور	14 - 12
	Female	199	-	199	-	-	-	-	-	-	-	-	-	-	-	-	إناث	
	Both Sexes	202	-	202	-	-	-	-	-	-	-	-	-	-	-	-	كلا الجنسين	
15 - 19	Male	718	-	712	6	1	1	-	-	-	1	1	-	1	1	1	ذكور	19 - 15
	Female	3741	-	3734	7	2	1	-	-	-	1	1	-	2	-	-	إناث	
	Both Sexes	4459	-	4446	13	3	2	-	-	-	2	2	-	3	1	1	كلا الجنسين	
20 - 24	Male	3860	-	3828	32	5	2	-	-	2	15	2	-	2	4	4	ذكور	24 - 20
	Female	2103	-	2098	5	-	-	1	-	-	1	-	1	-	2	2	إناث	
	Both Sexes	5963	-	5926	37	5	2	1	-	2	16	2	1	2	6	6	كلا الجنسين	
25 - 29	Male	2605	-	2569	36	5	3	-	-	1	15	2	-	2	8	8	ذكور	29 - 25
	Female	462	-	461	1	-	-	1	-	-	-	-	-	-	-	-	إناث	
	Both Sexes	3067	-	3030	37	5	3	1	-	1	15	2	-	2	8	8	كلا الجنسين	
30 - 34	Male	528	-	517	11	2	1	-	-	-	6	1	-	-	1	1	ذكور	34 - 30
	Female	124	-	123	1	-	-	-	-	-	-	-	-	1	-	-	إناث	
	Both Sexes	652	-	640	12	2	1	-	-	-	6	1	-	1	1	1	كلا الجنسين	
35 - 39	Male	82	-	80	2	-	-	-	-	-	2	-	-	-	-	-	ذكور	39 - 35
	Female	48	-	48	-	-	-	-	-	-	-	-	-	-	-	-	إناث	
	Both Sexes	130	-	128	2	-	-	-	-	-	2	-	-	-	-	-	كلا الجنسين	
40 - 44	Male	10	-	10	-	-	-	-	-	-	-	-	-	-	-	-	ذكور	44 - 40
	Female	18	-	17	1	-	-	-	-	-	-	1	-	-	-	-	إناث	
	Both Sexes	28	-	27	1	-	-	-	-	-	-	1	-	-	-	-	كلا الجنسين	
45 - 49	Male	6	-	5	1	-	-	-	-	-	-	1	-	-	-	-	ذكور	49 - 45
	Female	3	-	3	-	-	-	-	-	-	-	-	-	-	-	-	إناث	
	Both Sexes	9	-	8	1	-	-	-	-	-	-	1	-	-	-	-	كلا الجنسين	

جدول (68 تابع): السكان الفلسطينيون 12 سنة فأكثر المعاقون حسب الحالة الزوجية وفئات العمر بالسنوات والجنس ونوع الإعاقة

Table (68 Cont.): Palestinian Population 12 Years and Over with Disability by Marital Status, Age Groups in Years, Sex and Type of Disability

Marital Status	Age	Sex	مجموع السكان 12 سنة فأكثر				نوع الإعاقة										الحالة الزوجية	
			Total Population 12 Years and Over				Type of Disability											
			المجموع	غير مبيّن	غير المعاقين	المعاقون	أخرى	استخدام الأصابع	متعددة	عقلية وحركية	سمعية ونطقية	حركية	عقلية	نطقية	سمعية	بصرية	الجنس	العمر
Total	Not Stated	Without Disabilities	With Disabilities	Others	Grasping	Multiple	Mental & Moving	Hearing & Speaking	Moving	Mental	Speaking	Hearing	Seeing					
50 - 54	Male		1	-	1	-	-	-	-	-	-	-	-	-	-	ذكور	54 - 50	
	Female		1	-	1	-	-	-	-	-	-	-	-	-	-	إناث		
	Both Sexes		2	-	2	-	-	-	-	-	-	-	-	-	-	كلا الجنسين		
55 - 59	Male		-	-	-	-	-	-	-	-	-	-	-	-	-	ذكور	59 - 55	
	Female		-	-	-	-	-	-	-	-	-	-	-	-	-	إناث		
	Both Sexes		-	-	-	-	-	-	-	-	-	-	-	-	-	كلا الجنسين		
60 - 64	Male		-	-	-	-	-	-	-	-	-	-	-	-	-	ذكور	64 - 60	
	Female		-	-	-	-	-	-	-	-	-	-	-	-	-	إناث		
	Both Sexes		-	-	-	-	-	-	-	-	-	-	-	-	-	كلا الجنسين		
65 - 69	Male		-	-	-	-	-	-	-	-	-	-	-	-	-	ذكور	69 - 65	
	Female		-	-	-	-	-	-	-	-	-	-	-	-	-	إناث		
	Both Sexes		-	-	-	-	-	-	-	-	-	-	-	-	-	كلا الجنسين		
70+	Male		-	-	-	-	-	-	-	-	-	-	-	-	-	ذكور	+ 70	
	Female		-	-	-	-	-	-	-	-	-	-	-	-	-	إناث		
	Both Sexes		-	-	-	-	-	-	-	-	-	-	-	-	-	كلا الجنسين		
Not Stated	Male		9	-	9	-	-	-	-	-	-	-	-	-	-	ذكور	غير مبيّن	
	Female		1	-	1	-	-	-	-	-	-	-	-	-	-	إناث		
	Both Sexes		10	-	10	-	-	-	-	-	-	-	-	-	-	كلا الجنسين		
Total	Male		7822	-	7734	88	13	7	-	3	39	7	-	5	14	ذكور	المجموع	
	Female		6700	-	6685	15	2	1	2	-	2	2	1	3	2	إناث		
	Both Sexes		14522	-	14419	103	15	8	2	-	3	9	1	8	16	كلا الجنسين		

جدول (68 تابع): السكان الفلسطينيون 12 سنة فأكثر المعاقون حسب الحالة الزوجية وفئات العمر بالسنوات والجنس ونوع الإعاقة

Table (68 Cont.): Palestinian Population 12 Years and Over with Disability by Marital Status, Age Groups in Years, Sex and Type of Disability

Marital Status	Age	Sex	مجموع السكان 12 سنة فأكثر				نوع الإعاقة										الحالة الزوجية العمر الجنس	
			Total Population 12 Years and Over				Type of Disability											
			المجموع Total	غير مبيّن Not Stated	غير المعاقين Without Disabilities	المعاقون With Disabilities	أخرى Others	استخدام الأصابع Grasping	متعددة Multiple	عقلية وحركية Mental & Moving	سمعية ونطقية Hearing & Speaking	حركية Moving	عقلية Mental	نطقية Speaking	سمعية Hearing	بصرية Seeing		
Married																	متزوج	
12 - 14	Male	-	-	-	-	-	-	-	-	-	-	-	-	-	-	-	ذكور	14 - 12
	Female	99	-	99	-	-	-	-	-	-	-	-	-	-	-	-	إناث	
	Both Sexes	99	-	99	-	-	-	-	-	-	-	-	-	-	-	-	كلا الجنسين	
15 - 19	Male	1108	-	1104	4	-	1	-	-	3	-	-	-	-	-	-	ذكور	19 - 15
	Female	17545	-	17532	13	3	1	1	-	2	2	1	-	3	-	3	إناث	
	Both Sexes	18653	-	18636	17	3	2	1	-	5	2	1	-	3	-	3	كلا الجنسين	
20 - 24	Male	17894	-	17638	256	34	24	12	2	113	11	16	4	27	-	27	ذكور	24 - 20
	Female	45089	-	45042	47	7	2	2	1	10	5	7	5	6	-	6	إناث	
	Both Sexes	62983	-	62680	303	41	26	14	3	123	16	23	9	33	-	33	كلا الجنسين	
25 - 29	Male	42689	-	42021	668	77	65	27	7	53	30	24	20	69	-	69	ذكور	29 - 25
	Female	47050	-	46949	101	16	4	4	4	27	6	4	12	16	-	16	إناث	
	Both Sexes	89739	-	88970	769	93	69	31	11	61	36	28	32	85	-	85	كلا الجنسين	
30 - 34	Male	48991	-	48087	904	89	83	38	10	413	51	25	32	112	-	112	ذكور	34 - 30
	Female	41249	-	41118	131	17	4	4	2	50	12	9	11	15	-	15	إناث	
	Both Sexes	90240	-	89205	1035	106	87	42	12	463	63	34	43	127	-	127	كلا الجنسين	
35 - 39	Male	39923	-	38988	935	116	70	39	5	395	73	20	41	127	-	127	ذكور	39 - 35
	Female	32097	-	31935	162	25	6	5	1	49	18	8	15	24	-	24	إناث	
	Both Sexes	72020	-	70923	1097	141	76	44	6	444	91	28	56	151	-	151	كلا الجنسين	
40 - 44	Male	27225	-	26463	762	96	54	34	7	308	58	17	33	105	-	105	ذكور	44 - 40
	Female	23260	-	23126	134	15	5	7	-	43	11	6	13	26	-	26	إناث	
	Both Sexes	50485	-	49589	896	111	59	41	7	351	69	23	46	131	-	131	كلا الجنسين	
45 - 49	Male	20846	-	20186	660	69	44	30	7	253	44	22	25	134	-	134	ذكور	49 - 45
	Female	16272	-	16111	161	17	9	4	2	62	6	3	16	37	-	37	إناث	
	Both Sexes	37118	-	36297	821	86	53	34	9	315	50	25	41	171	-	171	كلا الجنسين	

جدول (68 تابع): السكان الفلسطينيين 12 سنة فأكثر المعاقون حسب الحالة الزوجية وفئات العمر بالسنوات والجنس ونوع الإعاقة

Table (68 Cont.): Palestinian Population 12 Years and Over with Disability by Marital Status, Age Groups in Years, Sex and Type of Disability

Marital Status	Age	Sex	مجموع السكان 12 سنة فأكثر				نوع الإعاقة										الحالة الزوجية	
			Total Population 12 Years and Over				Type of Disability											
			المجموع	غير مبين	غير المعاقين	المعاقون	أخرى	استخدام الأصابع	متعددة	عقلية وحركية	سمعية ونطقية	حركية	عقلية	نطقية	سمعية	بصرية	الجنس	العمر
Total	Not Stated	Without Disabilities	With Disabilities	Others	Grasping	Multiple	Mental & Moving	Hearing & Speaking	Moving	Mental	Speaking	Hearing	Seeing					
50 - 54	Male	16509	-	15828	681	66	35	38	13	34	244	38	12	30	171	ذكور	54 - 50	
	Female	14813	-	14600	213	32	4	11	1	9	77	15	6	22	36	إناث		
	Both Sexes	31322	-	30428	894	98	39	49	14	43	321	53	18	52	207	كلا الجنسين		
55 - 59	Male	11628	-	11033	595	70	38	32	5	20	217	25	13	18	157	ذكور	59 - 55	
	Female	10829	-	10614	215	22	6	16	-	4	77	6	6	24	54	إناث		
	Both Sexes	22457	-	21647	810	92	44	48	5	24	294	31	19	42	211	كلا الجنسين		
60 - 64	Male	11665	-	10958	707	54	27	49	6	22	266	25	15	36	207	ذكور	64 - 60	
	Female	9080	-	8824	256	26	7	17	-	2	101	7	4	29	63	إناث		
	Both Sexes	20745	-	19782	963	80	34	66	6	24	367	32	19	65	270	كلا الجنسين		
65 - 69	Male	9397	-	8730	667	47	29	40	5	18	240	21	12	56	199	ذكور	69 - 65	
	Female	6357	-	6118	239	19	6	26	1	4	94	7	1	17	64	إناث		
	Both Sexes	15754	-	14848	906	66	35	66	6	22	334	28	13	73	263	كلا الجنسين		
70+	Male	15007	-	13558	1449	94	32	142	15	19	518	26	18	174	411	ذكور	+ 70	
	Female	5492	-	5126	366	23	5	43	3	4	151	3	4	51	79	إناث		
	Both Sexes	20499	-	18684	1815	117	37	185	18	23	669	29	22	225	490	كلا الجنسين		
Not Stated	Male	155	-	152	3	-	-	2	-	-	-	1	-	-	-	ذكور	غير مبين	
	Female	144	-	144	-	-	-	-	-	-	-	-	-	-	-	إناث		
	Both Sexes	299	-	296	3	-	-	2	-	-	-	1	-	-	-	كلا الجنسين		
Total	Male	263037	-	254746	8291	812	502	483	82	361	3266	403	194	469	1719	ذكور	المجموع	
	Female	269376	-	267338	2038	222	59	140	15	64	743	98	59	215	423	إناث		
	Both Sexes	532413	-	522084	10329	1034	561	623	97	425	4009	501	253	684	2142	كلا الجنسين		

جدول (68 تابع): السكان الفلسطينيون 12 سنة فأكثر المعاقون حسب الحالة الزوجية وفئات العمر بالسنوات والجنس ونوع الإعاقة

Table (68 Cont.): Palestinian Population 12 Years and Over with Disability by Marital Status, Age Groups in Years, Sex and Type of Disability

Marital Status	Age	Sex	مجموع السكان 12 سنة فأكثر				نوع الإعاقة										الحالة الزوجية العمر الجنس	
			Total Population 12 Years and Over				Type of Disability											
			المجموع Total	غير مبيّن Not Stated	غير المعاقين Without Disabilities	المعاقون With Disabilities	أخرى Others	استخدام الأصابع Grasping	متعددة Multiple	عقلية وحركية Mental & Moving	سمعية ونطقية Hearing & Speaking	حركية Moving	عقلية Mental	نطقية Speaking	سمعية Hearing	بصرية Seeing		
Divorced																مطلق		
12 - 14	Male		-	-	-	-	-	-	-	-	-	-	-	-	-	-	ذكور	14 - 12
	Female		-	-	-	-	-	-	-	-	-	-	-	-	-	-	إناث	
	Both Sexes		-	-	-	-	-	-	-	-	-	-	-	-	-	-	كلا الجنسين	
15 - 19	Male		7	-	7	-	-	-	-	-	-	-	-	-	-	-	ذكور	19 - 15
	Female		160	-	158	2	1	-	-	-	-	-	-	-	-	-	إناث	
	Both Sexes		167	-	165	2	1	-	-	-	-	-	-	-	-	-	كلا الجنسين	
20 - 24	Male		109	-	100	9	-	1	-	-	4	2	-	1	-	1	ذكور	24 - 20
	Female		541	-	537	4	-	-	-	1	2	-	-	-	-	1	إناث	
	Both Sexes		650	-	637	13	-	1	-	5	4	-	1	-	2	كلا الجنسين		
25 - 29	Male		260	-	238	22	1	2	-	4	9	1	-	-	3	ذكور	29 - 25	
	Female		681	-	671	10	-	-	-	4	1	-	2	-	1	إناث		
	Both Sexes		941	-	909	32	1	2	-	8	10	1	2	-	4	كلا الجنسين		
30 - 34	Male		242	-	223	19	2	-	2	6	7	1	-	-	1	ذكور	34 - 30	
	Female		745	-	728	17	5	2	2	2	4	-	-	-	-	إناث		
	Both Sexes		987	-	951	36	7	2	4	8	11	1	-	-	1	كلا الجنسين		
35 - 39	Male		190	-	161	29	3	-	1	10	13	-	1	-	-	ذكور	39 - 35	
	Female		621	-	595	26	1	-	1	7	9	1	1	-	3	إناث		
	Both Sexes		811	-	756	55	4	-	2	17	22	1	2	-	3	كلا الجنسين		
40 - 44	Male		114	-	98	16	1	-	1	4	6	-	1	-	1	ذكور	44 - 40	
	Female		489	-	472	17	3	-	-	1	9	1	-	-	2	إناث		
	Both Sexes		603	-	570	33	4	-	1	5	15	1	1	-	3	كلا الجنسين		
45 - 49	Male		105	-	78	27	1	1	-	7	12	1	-	-	3	ذكور	49 - 45	
	Female		415	-	396	19	1	-	-	6	5	1	1	-	3	إناث		
	Both Sexes		520	-	474	46	2	1	-	13	17	2	1	-	6	كلا الجنسين		

جدول (68 تابع): السكان الفلسطينيون 12 سنة فأكثر المعاقون حسب الحالة الزوجية وفئات العمر بالسنوات والجنس ونوع الإعاقة

Table (68 Cont.): Palestinian Population 12 Years and Over with Disability by Marital Status, Age Groups in Years, Sex and Type of Disability

Marital Status	Age	Sex	مجموع السكان 12 سنة فأكثر				نوع الإعاقة										الحالة الزوجية	
			Total Population 12 Years and Over				Type of Disability											
			المجموع	غير مبين	غير المعاقين	المعاقون	أخرى	استخدام الأصابع	متعددة	عقلية وحركية	سمعية ونطقية	حركية	عقلية	نطقية	سمعية	بصرية	الجنس	العمر
Total	Not Stated	Without Disabilities	With Disabilities	Others	Grasping	Multiple	Mental & Moving	Hearing & Speaking	Moving	Mental	Speaking	Hearing	Seeing					
50 - 54	Male	82	-	65	17	-	-	2	-	1	4	9	-	-	1	ذكور	54 - 50	
	Female	375	-	358	17	1	-	1	-	-	4	7	-	1	3	إناث		
	Both Sexes	457	-	423	34	1	-	3	-	1	8	16	-	1	4	كلا الجنسين		
55 - 59	Male	50	-	44	6	-	-	2	-	-	1	2	-	-	1	ذكور	59 - 55	
	Female	220	-	202	18	1	-	-	-	-	7	7	-	1	2	إناث		
	Both Sexes	270	-	246	24	1	-	2	-	-	8	9	-	1	3	كلا الجنسين		
60 - 64	Male	55	-	38	17	1	-	1	1	-	2	4	2	1	5	ذكور	64 - 60	
	Female	252	-	227	25	2	1	-	-	-	1	11	-	1	9	إناث		
	Both Sexes	307	-	265	42	3	1	1	1	-	3	15	2	2	14	كلا الجنسين		
65 - 69	Male	35	-	25	10	-	-	-	-	-	2	4	-	-	4	ذكور	69 - 65	
	Female	187	-	175	12	1	-	3	-	-	4	-	-	-	4	إناث		
	Both Sexes	222	-	200	22	1	-	3	-	-	6	4	-	-	8	كلا الجنسين		
70+	Male	78	-	65	13	1	1	2	-	-	3	-	2	1	3	ذكور	+ 70	
	Female	314	-	271	43	4	1	7	-	-	11	5	-	2	13	إناث		
	Both Sexes	392	-	336	56	5	2	9	-	-	14	5	2	3	16	كلا الجنسين		
Not Stated	Male	3	-	2	1	-	-	-	-	-	-	1	-	-	-	ذكور	غير مبين	
	Female	9	-	7	2	-	-	-	-	-	-	2	-	-	-	إناث		
	Both Sexes	12	-	9	3	-	-	-	-	-	-	3	-	-	-	كلا الجنسين		
Total	Male	1330	-	1144	186	10	5	11	3	6	47	69	7	5	23	ذكور	المجموع	
	Female	5009	-	4797	212	20	4	14	2	8	48	62	3	9	42	إناث		
	Both Sexes	6339	-	5941	398	30	9	25	5	14	95	131	10	14	65	كلا الجنسين		

جدول (68 تابع): السكان الفلسطينيون 12 سنة فأكثر المعاقون حسب الحالة الزوجية وفئات العمر بالسنوات والجنس ونوع الإعاقة

Table (68 Cont.): Palestinian Population 12 Years and Over with Disability by Marital Status, Age Groups in Years, Sex and Type of Disability

Marital Status	Age	Sex	مجموع السكان 12 سنة فأكثر				نوع الإعاقة										الحالة الزوجية العمر الجنس	
			Total Population 12 Years and Over				Type of Disability											
			المجموع Total	غير مبيّن Not Stated	غير المعاقين Without Disabilities	المعاقون With Disabilities	أخرى Others	استخدام الأصابع Grasping	متعددة Multiple	عقلية وحركية Mental & Moving	سمعية ونطقية Hearing & Speaking	حركية Moving	عقلية Mental	نطقية Speaking	سمعية Hearing	بصرية Seeing		
Widowed																	أرمل	
12 - 14	Male		-	-	-	-	-	-	-	-	-	-	-	-	-	-	ذكور	14 - 12
	Female		-	-	-	-	-	-	-	-	-	-	-	-	-	-	إناث	
	Both Sexes		-	-	-	-	-	-	-	-	-	-	-	-	-	-	كلا الجنسين	
15 - 19	Male		1	-	1	-	-	-	-	-	-	-	-	-	-	-	ذكور	19 - 15
	Female		15	-	15	-	-	-	-	-	-	-	-	-	-	-	إناث	
	Both Sexes		16	-	16	-	-	-	-	-	-	-	-	-	-	-	كلا الجنسين	
20 - 24	Male		7	-	7	-	-	-	-	-	-	-	-	-	-	-	ذكور	24 - 20
	Female		110	-	110	-	-	-	-	-	-	-	-	-	-	-	إناث	
	Both Sexes		117	-	117	-	-	-	-	-	-	-	-	-	-	-	كلا الجنسين	
25 - 29	Male		14	-	14	-	-	-	-	-	-	-	-	-	-	-	ذكور	29 - 25
	Female		222	-	219	3	-	-	-	1	-	1	-	-	-	1	إناث	
	Both Sexes		236	-	233	3	-	-	-	1	-	1	-	-	-	1	كلا الجنسين	
30 - 34	Male		20	-	18	2	-	-	-	2	-	-	-	-	-	-	ذكور	34 - 30
	Female		462	-	458	4	1	-	-	2	-	1	-	-	-	-	إناث	
	Both Sexes		482	-	476	6	1	-	-	2	2	1	-	-	-	-	كلا الجنسين	
35 - 39	Male		25	-	23	2	-	-	-	-	-	2	-	-	-	-	ذكور	39 - 35
	Female		777	-	772	5	1	-	-	-	-	1	-	1	-	2	إناث	
	Both Sexes		802	-	795	7	1	-	-	-	-	3	-	1	-	2	كلا الجنسين	
40 - 44	Male		32	-	27	5	1	-	1	-	1	-	-	-	-	-	ذكور	44 - 40
	Female		1184	-	1163	21	1	1	1	9	4	-	1	-	3	إناث		
	Both Sexes		1216	-	1190	26	2	1	2	10	4	-	1	-	5	كلا الجنسين		
45 - 49	Male		52	-	49	3	1	-	-	1	-	-	-	-	-	-	ذكور	49 - 45
	Female		1536	-	1513	23	2	-	-	3	10	1	-	3	-	4	إناث	
	Both Sexes		1588	-	1562	26	3	-	-	3	11	1	-	3	-	5	كلا الجنسين	

جدول (68 تابع): السكان الفلسطينيون 12 سنة فأكثر المعاقون حسب الحالة الزوجية وفئات العمر بالسنوات والجنس ونوع الإعاقة

Table (68 Cont.): Palestinian Population 12 Years and Over with Disability by Marital Status, Age Groups in Years, Sex and Type of Disability

Marital Status	Age	Sex	مجموع السكان 12 سنة فأكثر				نوع الإعاقة										الحالة الزوجية	
			Total Population 12 Years and Over				Type of Disability											
			المجموع	غير مبين	غير المعاقين	المعاقون	أخرى	استخدام الأصابع	متعددة	عقلية وحركية	سمعية ونطقية	حركية	عقلية	نطقية	سمعية	بصرية	الجنس	العمر
Total	Not Stated	Without Disabilities	With Disabilities	Others	Grasping	Multiple	Mental & Moving	Hearing & Speaking	Moving	Mental	Speaking	Hearing	Seeing					
50 - 54	Male	82	-	78	4	-	-	1	-	-	2	-	1	-	ذكور	54 - 50		
	Female	2653	-	2592	61	5	2	4	1	2	16	6	4	5	16		إناث	
	Both Sexes	2735	-	2670	65	5	2	5	1	2	18	6	5	5	16		كلا الجنسين	
55 - 59	Male	105	-	89	16	1	-	2	-	-	7	2	-	-	4	ذكور	59 - 55	
	Female	3547	-	3407	140	13	2	6	1	4	48	8	4	14	40	إناث		
	Both Sexes	3652	-	3496	156	14	2	8	1	4	55	10	4	14	44	كلا الجنسين		
60 - 64	Male	214	-	192	22	1	1	-	-	1	8	2	-	2	7	ذكور	64 - 60	
	Female	4876	-	4673	203	15	6	13	1	5	73	8	4	25	53	إناث		
	Both Sexes	5090	-	4865	225	16	7	13	1	6	81	10	4	27	60	كلا الجنسين		
65 - 69	Male	335	-	296	39	3	-	2	2	1	12	3	1	4	11	ذكور	69 - 65	
	Female	5565	-	5281	284	14	3	20	2	1	107	7	8	29	93	إناث		
	Both Sexes	5900	-	5577	323	17	3	22	4	2	119	10	9	33	104	كلا الجنسين		
70+	Male	2341	-	2053	288	19	5	26	1	1	107	3	6	49	71	ذكور	+ 70	
	Female	13910	-	12655	1255	64	12	153	10	12	460	43	19	158	324	إناث		
	Both Sexes	16251	-	14708	1543	83	17	179	11	13	567	46	25	207	395	كلا الجنسين		
Not Stated	Male	3	-	3	-	-	-	-	-	-	-	-	-	-	-	ذكور	غير مبين	
	Female	31	-	29	2	-	-	1	-	-	-	-	-	-	1	إناث		
	Both Sexes	34	-	32	2	-	-	1	-	-	-	-	-	-	1	كلا الجنسين		
Total	Male	3231	-	2850	381	26	6	32	3	3	140	12	8	55	96	ذكور	المجموع	
	Female	34888	-	32887	2001	116	26	198	15	30	724	79	40	236	537	إناث		
	Both Sexes	38119	-	35737	2382	142	32	230	18	33	864	91	48	291	633	كلا الجنسين		

جدول (68 تابع): السكان الفلسطينيون 12 سنة فأكثر المعاقون حسب الحالة الزوجية وفئات العمر بالسنوات والجنس ونوع الإعاقة

Table (68 Cont.): Palestinian Population 12 Years and Over with Disability by Marital Status, Age Groups in Years, Sex and Type of Disability

Marital Status	Age	Sex	مجموع السكان 12 سنة فأكثر				نوع الإعاقة										الحالة الزوجية العمر الجنس	
			Total Population 12 Years and Over				Type of Disability											
			المجموع Total	غير مبيّن Not Stated	غير المعاقين Without Disabilities	المعاقون With Disabilities	أخرى Others	استخدام الأصابع Grasping	متعددة Multiple	عقلية وحركية Mental & Moving	سمعية ونطقية Hearing & Speaking	حركية Moving	عقلية Mental	نطقية Speaking	سمعية Hearing	بصرية Seeing		
Not Stated																	غير مبيّن	
12 - 14	Male		-	-	-	-	-	-	-	-	-	-	-	-	-	-	ذكور	14 - 12
	Female		-	-	-	-	-	-	-	-	-	-	-	-	-	-	إناث	
	Both Sexes		-	-	-	-	-	-	-	-	-	-	-	-	-	-	كلا الجنسين	
15 - 19	Male		337	-	332	5	1	-	1	-	1	1	1	-	-	-	ذكور	19 - 15
	Female		213	-	208	5	-	-	1	-	2	1	-	1	-	-	إناث	
	Both Sexes		550	-	540	10	1	-	1	1	2	2	1	1	1	-	كلا الجنسين	
20 - 24	Male		455	-	437	18	1	-	3	1	3	7	2	-	-	1	ذكور	24 - 20
	Female		317	-	308	9	-	-	3	-	1	3	1	1	-	-	إناث	
	Both Sexes		772	-	745	27	1	-	6	1	4	10	3	1	-	1	كلا الجنسين	
25 - 29	Male		195	-	184	11	2	1	4	-	-	3	1	-	-	-	ذكور	29 - 25
	Female		157	-	149	8	-	-	-	-	3	2	1	-	-	2	إناث	
	Both Sexes		352	-	333	19	2	1	4	-	3	5	2	-	-	2	كلا الجنسين	
30 - 34	Male		56	-	51	5	1	-	2	-	-	-	2	-	-	-	ذكور	34 - 30
	Female		121	-	114	7	3	-	1	-	-	-	2	-	-	1	إناث	
	Both Sexes		177	-	165	12	4	-	3	-	-	-	4	-	-	1	كلا الجنسين	
35 - 39	Male		29	-	28	1	-	-	-	-	-	-	1	-	-	-	ذكور	39 - 35
	Female		75	-	67	8	-	-	-	-	2	1	5	-	-	-	إناث	
	Both Sexes		104	-	95	9	-	-	-	-	2	1	6	-	-	-	كلا الجنسين	
40 - 44	Male		25	-	19	6	-	-	1	-	-	1	3	-	1	-	ذكور	44 - 40
	Female		42	-	41	1	-	-	1	-	-	-	-	-	-	-	إناث	
	Both Sexes		67	-	60	7	-	-	2	-	-	1	3	-	1	-	كلا الجنسين	
45 - 49	Male		8	-	7	1	1	-	-	-	-	-	-	-	-	-	ذكور	49 - 45
	Female		43	-	38	5	2	-	-	1	1	-	1	-	-	-	إناث	
	Both Sexes		51	-	45	6	3	-	-	1	1	-	1	-	-	-	كلا الجنسين	

جدول (68 تابع): السكان الفلسطينيون 12 سنة فأكثر المعاقون حسب الحالة الزوجية وفئات العمر بالسنوات والجنس ونوع الإعاقة

Table (68 Cont.): Palestinian Population 12 Years and Over with Disability by Marital Status, Age Groups in Years, Sex and Type of Disability

Marital Status	Age	Sex	مجموع السكان 12 سنة فأكثر				نوع الإعاقة										الحالة الزوجية			
			Total Population 12 Years and Over				Type of Disability													
			المجموع	غير مبيّن	غير المعاقين	المعاقون	أخرى	استخدام الأصابع	متعددة	عقلية وحركية	سمعية ونطقية	حركية	عقلية	نطقية	سمعية	بصرية	الجنس	العمر		
Total	Not Stated	Without Disabilities	With Disabilities	Others	Grasping	Multiple	Mental & Moving	Hearing & Speaking	Moving	Mental	Speaking	Hearing	Seeing							
50 - 54	Male		22	-	19	3	1	-	-	-	-	-	-	1	-	-	1	ذكور	54 - 50	
	Female		57	-	51	6	-	-	1	-	-	1	1	-	-	-	2	إناث		
	Both Sexes		79	-	70	9	1	-	1	-	1	2	1	-	-	-	3	كلا الجنسين		
55 - 59	Male		14	-	12	2	-	-	-	-	1	1	-	-	-	-	-	ذكور	59 - 55	
	Female		51	-	50	1	-	-	-	-	-	-	-	-	-	-	-	1		إناث
	Both Sexes		65	-	62	3	-	-	-	-	1	1	-	-	-	-	-	1		كلا الجنسين
60 - 64	Male		21	-	20	1	-	-	-	-	-	-	-	-	-	-	-	1	ذكور	64 - 60
	Female		74	-	70	4	1	-	-	-	1	1	-	-	-	-	-	1	إناث	
	Both Sexes		95	-	90	5	1	-	-	-	1	1	-	-	-	-	-	2	كلا الجنسين	
65 - 69	Male		13	-	10	3	-	-	-	-	1	-	-	-	-	-	-	1	ذكور	69 - 65
	Female		93	-	89	4	-	-	1	-	2	1	-	-	-	-	-	-	إناث	
	Both Sexes		106	-	99	7	-	-	1	-	1	2	-	-	-	-	-	1	كلا الجنسين	
70+	Male		46	-	42	4	-	-	1	-	-	-	-	-	-	-	1	2	ذكور	+ 70
	Female		279	-	262	17	2	1	2	-	2	-	-	-	-	-	1	9	إناث	
	Both Sexes		325	-	304	21	2	1	3	-	2	-	-	-	-	-	2	11	كلا الجنسين	
Not Stated	Male		217	-	214	3	-	-	-	1	1	-	-	-	-	-	-	1	ذكور	غير مبيّن
	Female		110	-	109	1	-	-	-	-	-	-	-	-	-	-	-	1	إناث	
	Both Sexes		327	-	323	4	-	-	-	1	1	-	-	-	-	-	-	2	كلا الجنسين	
Total	Male		1438	-	1375	63	7	1	11	3	5	13	13	1	2	-	7	7	ذكور	المجموع
	Female		1632	-	1556	76	8	1	10	1	9	13	13	2	2	-	17	17	إناث	
	Both Sexes		3070	-	2931	139	15	2	21	4	14	26	26	3	4	-	24	24	كلا الجنسين	

جدول (68 تابع): السكان الفلسطينيين 12 سنة فأكثر المعاقون حسب الحالة الزوجية وفئات العمر بالسنوات والجنس ونوع الإعاقة

Table (68 Cont.): Palestinian Population 12 Years and Over with Disability by Marital Status, Age Groups in Years, Sex and Type of Disability

Marital Status	Age	Sex	مجموع السكان 12 سنة فأكثر				نوع الإعاقة										الحالة الزوجية العمر الجنس	
			Total Population 12 Years and Over				Type of Disability											
			المجموع Total	غير مبيّن Not Stated	غير المعاقين Without Disabilities	المعاقون With Disabilities	أخرى Others	استخدام الأصابع Grasping	متعددة Multiple	عقلية وحركية Mental & Moving	سمعية ونطقية Hearing & Speaking	حركية Moving	عقلية Mental	نطقية Speaking	سمعية Hearing	بصرية Seeing		
Total																	المجموع	
12 - 14	Male	Female	58061	-	57128	933	63	35	84	74	86	202	156	87	49	97	ذكور	14 - 12
			54744	-	54124	620	48	9	67	44	55	134	129	51	27	56	إناث	
			112805	-	111252	1553	111	44	151	118	141	336	285	138	76	153	كلا الجنسين	
15 - 19	Male	Female	87264	-	85764	1500	124	62	121	111	106	341	290	111	63	171	ذكور	19 - 15
			81183	-	80271	912	64	24	94	54	90	198	191	62	45	90	إناث	
			168447	-	166035	2412	188	86	215	165	196	539	481	173	108	261	كلا الجنسين	
20 - 24	Male	Female	77413	-	75805	1608	149	95	109	68	89	547	273	73	45	160	ذكور	24 - 20
			71619	-	70863	756	40	19	61	52	91	173	158	65	26	71	إناث	
			149032	-	146668	2364	189	114	170	120	180	720	431	138	71	231	كلا الجنسين	
25 - 29	Male	Female	64899	-	63418	1481	132	97	108	57	82	554	248	51	33	119	ذكور	29 - 25
			59753	-	59081	672	54	14	44	28	58	181	158	35	34	66	إناث	
			124652	-	122499	2153	186	111	152	85	140	735	406	86	67	185	كلا الجنسين	
30 - 34	Male	Female	54055	-	52695	1360	125	86	89	42	66	508	235	40	34	135	ذكور	34 - 30
			50252	-	49573	679	55	17	44	36	54	201	139	46	24	63	إناث	
			104307	-	102268	2039	180	103	133	78	120	709	374	86	58	198	كلا الجنسين	
35 - 39	Male	Female	41467	-	40237	1230	135	71	70	26	55	441	230	26	42	134	ذكور	39 - 35
			38481	-	37935	546	48	10	23	11	57	170	116	35	26	50	إناث	
			79948	-	78172	1776	183	81	93	37	112	611	346	61	68	184	كلا الجنسين	
40 - 44	Male	Female	27921	-	26938	983	107	55	58	29	57	339	167	23	35	113	ذكور	44 - 40
			27700	-	27292	408	33	10	25	10	33	128	76	22	23	48	إناث	
			55621	-	54230	1391	140	65	83	39	90	467	243	45	58	161	كلا الجنسين	
45 - 49	Male	Female	21298	-	20510	788	76	46	36	14	34	278	113	25	25	141	ذكور	49 - 45
			20170	-	19792	378	26	14	8	12	29	126	46	10	31	76	إناث	
			41468	-	40302	1166	102	60	44	26	63	404	159	35	56	217	كلا الجنسين	

جدول (68 تابع): السكان الفلسطينيين 12 سنة فأكثر المعاقون حسب الحالة الزوجية وفئات العمر بالسنوات والجنس ونوع الإعاقة

Table (68 Cont.): Palestinian Population 12 Years and Over with Disability by Marital Status, Age Groups in Years, Sex and Type of Disability

Marital Status	Age	Sex	مجموع السكان 12 سنة فأكثر				نوع الإعاقة										الحالة الزوجية	
			Total Population 12 Years and Over				Type of Disability											
			المجموع	غير مبين	غير المعاقين	المعاقون	أخرى	استخدام الأصابع	متعددة	عقلية وحركية	سمعية ونطقية	حركية	عقلية	نطقية	سمعية	بصرية	الجنس	العمر
Total	Not Stated	Without Disabilities	With Disabilities	Others	Grasping	Multiple	Mental & Moving	Hearing & Speaking	Moving	Mental	Speaking	Hearing	Seeing					
50 - 54	Male	16938	-	16123	815	71	37	49	23	37	259	112	15	32	180	ذكور	54 - 50	
	Female	19555	-	19081	474	48	7	26	8	23	137	66	18	34	107	إناث		
	Both Sexes	36493	-	35204	1289	119	44	75	31	60	396	178	33	66	287	كلا الجنسين		
55 - 59	Male	11972	-	11275	697	76	40	41	5	24	237	75	14	18	167	ذكور	59 - 55	
	Female	15766	-	15242	524	44	14	29	2	19	177	43	15	47	134	إناث		
	Both Sexes	27738	-	26517	1221	120	54	70	7	43	414	118	29	65	301	كلا الجنسين		
60 - 64	Male	12109	-	11290	819	57	29	56	8	26	287	66	19	39	232	ذكور	64 - 60	
	Female	15167	-	14546	621	49	14	38	5	12	218	46	11	59	169	إناث		
	Both Sexes	27276	-	25836	1440	106	43	94	13	38	505	112	30	98	401	كلا الجنسين		
65 - 69	Male	9887	-	9125	762	51	29	46	7	21	260	48	16	60	224	ذكور	69 - 65	
	Female	12787	-	12149	638	38	9	59	5	11	225	25	12	53	201	إناث		
	Both Sexes	22674	-	21274	1400	89	38	105	12	32	485	73	28	113	425	كلا الجنسين		
70 +	Male	17637	-	15810	1827	117	38	177	20	21	639	54	28	226	507	ذكور	+ 70	
	Female	20730	-	18910	1820	97	20	221	16	23	656	65	25	229	468	إناث		
	Both Sexes	38367	-	34720	3647	214	58	398	36	44	1295	119	53	455	975	كلا الجنسين		
Not Stated	Male	605	-	589	16	1	1	2	1	1	1	7	-	-	2	ذكور	غير مبين	
	Female	474	-	456	18	-	-	1	2	-	1	10	1	-	3	إناث		
	Both Sexes	1079	-	1045	34	1	1	3	3	1	2	17	1	-	5	كلا الجنسين		
Total	Male	501526	-	486707	14819	1284	721	1046	485	705	4893	2074	528	701	2382	ذكور	المجموع	
	Female	488381	-	479315	9066	644	181	740	285	555	2725	1268	408	658	1602	إناث		
	Both Sexes	989907	-	966022	23885	1928	902	1786	770	1260	7618	3342	936	1359	3984	كلا الجنسين		

جدول 69: السكان الفلسطينيون المعاقون حسب سبب الإعاقة وفئات العمر بالسنوات والجنس ونوع الإعاقة

Table 69: Palestinian Population with Disability by Cause, Age Groups in Years, Sex and Type of Disability

Age	Cause of Disability	Sex	Total Population			Type of Disability										نوع الإعاقة			
			المجموع Total	غير مبيّن Not Stated	غير المعاقين Without Disabilities	المعاقون With Disabilities	أخرى Others	استخدام الأصابع Grasping	متعددة Multiple	عقلية وحركية Mental & Moving	سمعية و نطقية Hearing & Speaking	حركية Moving	عقلية Mental	نطقية Speaking	سمعية Hearing	بصرية Seeing	الجنس	سبب الإعاقة	العمر
0 - 4	Disease	Male	142985	-	142808	177	29	2	28	16	17	39	5	14	15	12	ذكور	مرضى	4 - 0
		Female	135721	-	135569	152	25	1	25	15	15	29	6	13	10	13	إناث		
		Both Sexes	278706	-	278377	329	54	3	53	31	32	68	11	27	25	25	كلا الجنسين		
	Congenital	Male	675	-	-	675	63	18	57	75	68	169	47	69	25	84	ذكور	خلقي	
		Female	581	-	-	581	56	17	71	67	49	152	41	49	20	59	إناث		
		Both Sexes	1256	-	-	1256	119	35	128	142	117	321	88	118	45	143	كلا الجنسين		
	Birth Related	Male	131	-	-	131	11	11	18	-	-	91	-	-	-	-	ذكور	أثناء الولادة	
		Female	102	-	-	102	6	5	10	-	-	81	-	-	-	-	إناث		
		Both Sexes	233	-	-	233	17	16	28	-	-	172	-	-	-	-	كلا الجنسين		
	War	Male	4	-	-	4	-	1	-	1	-	2	-	-	-	-	ذكور	حرب	
		Female	4	-	-	4	1	-	1	-	1	1	-	-	-	-	إناث		
		Both Sexes	8	-	-	8	1	1	1	1	1	3	-	-	-	-	كلا الجنسين		
	Work Injury	Male	-	-	-	-	-	-	-	-	-	-	-	-	-	-	ذكور	إصابة عمل	
		Female	-	-	-	-	-	-	-	-	-	-	-	-	-	-	إناث		
		Both Sexes	-	-	-	-	-	-	-	-	-	-	-	-	-	-	كلا الجنسين		
	Traffic Accidents	Male	7	-	-	7	1	-	-	-	-	4	-	1	1	-	ذكور	حادث سير	
		Female	7	-	-	7	-	-	1	1	-	3	-	-	1	1	إناث		
		Both Sexes	14	-	-	14	1	-	1	1	-	7	-	1	2	1	كلا الجنسين		
	Other Accidents	Male	26	-	-	26	1	4	1	3	-	7	3	1	-	6	ذكور	حوادث أخرى	
		Female	22	-	-	22	4	-	2	3	-	6	2	-	-	5	إناث		
		Both Sexes	48	-	-	48	5	4	3	6	-	13	5	1	-	11	كلا الجنسين		
	Others	Male	22	-	-	22	9	-	5	1	-	2	1	2	-	2	ذكور	أخرى	
		Female	21	-	-	21	6	-	3	1	-	6	1	1	2	1	إناث		
		Both Sexes	43	-	-	43	15	-	8	2	-	8	2	3	2	3	كلا الجنسين		
	Not Stated	Male	22	-	-	22	-	-	10	1	1	4	-	4	-	2	ذكور	غير مبيّن	
		Female	34	-	-	34	2	1	7	4	1	6	-	10	1	2	إناث		
		Both Sexes	56	-	-	56	2	1	17	5	2	10	-	14	1	4	كلا الجنسين		
Total	Male	143872	-	142808	1064	114	36	119	97	86	318	56	91	41	106	ذكور	المجموع		
	Female	136492	-	135569	923	100	24	120	91	66	284	50	73	34	81	إناث			
	Both Sexes	280364	-	278377	1987	214	60	239	188	152	602	106	164	75	187	كلا الجنسين			

جدول (69 تابع): السكان الفلسطينيون المعاقون حسب سبب الإعاقة وفئات العمر بالسنوات والجنس ونوع الإعاقة

Table (69 Cont.): Palestinian Population with Disability by Cause, Age Groups in Years, Sex and Type of Disability

Age	Cause of Disability	Sex	Total Population			Type of Disability										نوع الإعاقة			
			المجموع Total	غير مبين Not Stated	غير المعاقين Without Disabilities	المعاقون With Disabilities	أخرى Others	استخدام الأصابع Grasping	متعددة Multiple	عقلية وحركية Mental & Moving	سمعية و نطقية Hearing & Speaking	حركية Moving	عقلية Mental	نطقية Speaking	سمعية Hearing	بصرية Seeing	الجنس	سبب الإعاقة	العمر
5 - 9	Disease	Male	125482	-	125199	283	31	1	25	24	25	72	29	22	17	37	ذكور	مرض	9 - 5
		Female	119251	-	118991	260	27	3	30	41	21	38	30	24	16	30	إناث		
		Both Sexes	244733	-	244190	543	58	4	55	65	46	110	59	46	33	67	كلا الجنسين		
	Congenital	Male	1003	-	-	1003	70	25	101	79	99	161	144	174	39	111	ذكور	خلقي	
		Female	790	-	-	790	38	17	66	79	86	135	131	127	41	70	إناث		
		Both Sexes	1793	-	-	1793	108	42	167	158	185	296	275	301	80	181	كلا الجنسين		
	Birth Related	Male	103	-	-	103	6	4	23	-	-	70	-	-	-	-	ذكور	أثناء الولادة	
		Female	108	-	-	108	7	11	21	-	-	69	-	-	-	-	إناث		
		Both Sexes	211	-	-	211	13	15	44	-	-	139	-	-	-	-	كلا الجنسين		
	War	Male	8	-	-	8	1	1	-	-	1	1	-	3	-	1	ذكور	حرب	
		Female	16	-	-	16	2	-	1	1	1	4	1	1	-	5	إناث		
		Both Sexes	24	-	-	24	3	1	1	1	2	5	1	4	-	6	كلا الجنسين		
	Work Injury	Male	-	-	-	-	-	-	-	-	-	-	-	-	-	-	ذكور	إصابة عمل	
		Female	-	-	-	-	-	-	-	-	-	-	-	-	-	-	إناث		
		Both Sexes	-	-	-	-	-	-	-	-	-	-	-	-	-	-	كلا الجنسين		
	Traffic Accidents	Male	29	-	-	29	2	-	3	1	-	15	5	2	1	-	ذكور	حادث سير	
		Female	18	-	-	18	1	2	1	1	1	8	1	1	1	1	إناث		
		Both Sexes	47	-	-	47	3	2	4	2	1	23	6	3	2	1	كلا الجنسين		
	Other Accidents	Male	91	-	-	91	6	18	3	3	2	18	10	4	-	27	ذكور	حوادث أخرى	
		Female	45	-	-	45	2	6	6	-	-	8	4	4	2	13	إناث		
		Both Sexes	136	-	-	136	8	24	9	3	2	26	14	8	2	40	كلا الجنسين		
	Others	Male	44	-	-	44	9	-	5	2	3	12	5	2	1	5	ذكور	أخرى	
		Female	22	-	-	22	8	-	4	1	-	3	1	1	2	2	إناث		
		Both Sexes	66	-	-	66	17	-	9	3	3	15	6	3	3	7	كلا الجنسين		
Not Stated	Male	36	-	-	36	3	3	2	6	-	4	2	10	1	5	ذكور	غير مبين		
	Female	28	-	-	28	1	1	6	6	2	3	4	3	1	1	إناث			
	Both Sexes	64	-	-	64	4	4	8	12	2	7	6	13	2	6	كلا الجنسين			
Total	Male	126796	-	125199	1597	128	52	162	115	130	353	195	217	59	186	ذكور	المجموع		
	Female	120278	-	118991	1287	86	40	135	129	111	268	172	161	63	122	إناث			
	Both Sexes	247074	-	244190	2884	214	92	297	244	241	621	367	378	122	308	كلا الجنسين			

جدول (69 تابع): السكان الفلسطينيين المعاقون حسب سبب الإعاقة وفئات العمر بالسنوات والجنس ونوع الإعاقة

Table (69 Cont.): Palestinian Population with Disability by Cause, Age Groups in Years, Sex and Type of Disability

Age	Cause of Disability	Sex	Total Population			مجموع السكان										Type of Disability					نوع الإعاقة		
			المجموع Total	غير مبيّن Not Stated	غير المعاقين Without Disabilities	المعاقون With Disabilities	أخرى Others	استخدام الأصابع Grasping	متعددة Multiple	عقلية وحركية Mental & Moving	سمعية و نطقية Hearing & Speaking	حركية Moving	عقلية Mental	نطقية Speaking	سمعية Hearing	بصرية Seeing	الجنس	سبب الإعاقة	العمر				
10 - 14	Disease	Male	97878	-	97545	333	27	14	32	24	29	91	39	24	22	31	ذكور	مرض	14 - 10				
		Female	92589	-	92368	221	20	3	23	15	20	51	30	13	19	27	إناث						
		Both Sexes	190467	-	189913	554	47	17	55	39	49	142	69	37	41	58	كلا الجنسين						
	Congenital	Male	894	-	-	894	48	11	86	81	112	128	188	112	44	84	ذكور	خلقي					
		Female	668	-	-	668	39	7	57	59	83	84	159	78	32	70	إناث						
		Both Sexes	1562	-	-	1562	87	18	143	140	195	212	347	190	76	154	كلا الجنسين						
	Birth Related	Male	79	-	-	79	4	5	13	-	-	57	-	-	-	-	ذكور	أثناء الولادة					
		Female	70	-	-	70	5	6	7	-	-	52	-	-	-	-	إناث						
		Both Sexes	149	-	-	149	9	11	20	-	-	109	-	-	-	-	كلا الجنسين						
	War	Male	26	-	-	26	2	4	1	-	-	9	2	1	-	7	ذكور	حرب					
		Female	11	-	-	11	3	-	-	1	1	2	2	-	-	2	إناث						
		Both Sexes	37	-	-	37	5	4	1	1	1	11	4	1	-	9	كلا الجنسين						
	Work Injury	Male	-	-	-	-	-	-	-	-	-	-	-	-	-	-	ذكور	إصابة عمل					
		Female	-	-	-	-	-	-	-	-	-	-	-	-	-	-	إناث						
		Both Sexes	-	-	-	-	-	-	-	-	-	-	-	-	-	-	كلا الجنسين						
	Traffic Accidents	Male	45	-	-	45	6	-	2	5	1	25	2	1	2	1	ذكور	حادث سير					
		Female	20	-	-	20	3	1	3	1	1	7	2	-	-	2	إناث						
		Both Sexes	65	-	-	65	9	1	5	6	2	32	4	1	2	3	كلا الجنسين						
	Other Accidents	Male	117	-	-	117	9	16	7	4	3	28	16	8	4	22	ذكور	حوادث أخرى					
		Female	47	-	-	47	1	1	4	3	1	10	10	4	1	12	إناث						
		Both Sexes	164	-	-	164	10	17	11	7	4	38	26	12	5	34	كلا الجنسين						
	Others	Male	46	-	-	46	8	1	2	3	4	10	11	2	1	4	ذكور	أخرى					
		Female	30	-	-	30	5	-	3	-	1	6	10	1	2	2	إناث						
		Both Sexes	76	-	-	76	13	1	5	3	5	16	21	3	3	6	كلا الجنسين						
Not Stated	Male	24	-	-	24	2	-	3	3	1	3	5	5	1	1	ذكور	غير مبيّن						
	Female	15	-	-	15	-	-	5	3	1	1	2	2	1	-	إناث							
	Both Sexes	39	-	-	39	2	-	8	6	2	4	7	7	2	1	كلا الجنسين							
Total	Male	99109	-	97545	1564	106	51	146	120	150	351	263	153	74	150	ذكور	المجموع						
	Female	93450	-	92368	1082	76	18	102	82	108	213	215	98	55	115	إناث							
	Both Sexes	192559	-	189913	2646	182	69	248	202	258	564	478	251	129	265	كلا الجنسين							

جدول (69 تابع): السكان الفلسطينيون المعاقون حسب سبب الإعاقة وفئات العمر بالسنوات والجنس ونوع الإعاقة

Table (69 Cont.): Palestinian Population with Disability by Cause, Age Groups in Years, Sex and Type of Disability

Age	Cause of Disability	Sex	Total Population			Type of Disability										نوع الإعاقة		
			المجموع Total	غير مبيّن Not Stated	غير المعاقين Without Disabilities	المعاقون With Disabilities	أخرى Others	استخدام الأصابع Grasping	متعددة Multiple	عقلية وحركية Mental & Moving	سمعية و نطقية Hearing & Speaking	حركية Moving	عقلية Mental	نطقية Speaking	سمعية Hearing	بصرية Seeing	الجنس	سبب الإعاقة
15 - 19	Disease	Male	86086	-	85764	322	37	29	22	15	83	63	17	24	30	ذكور	مرض	19 - 15
		Female	80469	-	80271	198	22	12	13	21	52	27	15	13	19	إناث		
		Both Sexes	166555	-	166035	520	59	41	35	36	135	90	32	37	49	كلا الجنسين		
	Congenital	Male	747	-	-	747	46	8	67	74	82	93	76	30	85	ذكور	خلقي	
		Female	537	-	-	537	29	11	65	36	64	73	44	27	55	إناث		
		Both Sexes	1284	-	-	1284	75	19	132	110	146	166	120	57	140	كلا الجنسين		
	Birth Related	Male	46	-	-	46	5	4	1	-	36	-	-	-	-	ذكور	أثناء الولادة	
		Female	52	-	-	52	7	1	8	-	36	-	-	-	-	إناث		
		Both Sexes	98	-	-	98	12	5	9	-	72	-	-	-	-	كلا الجنسين		
	War	Male	83	-	-	83	5	10	6	2	1	35	5	3	13	ذكور	حرب	
		Female	11	-	-	11	-	-	1	-	4	3	-	-	3	إناث		
		Both Sexes	94	-	-	94	5	10	7	2	1	39	8	3	16	كلا الجنسين		
	Work Injury	Male	29	-	-	29	3	14	1	-	8	-	1	-	2	ذكور	إصابة عمل	
		Female	5	-	-	5	1	2	-	-	-	1	1	-	-	إناث		
		Both Sexes	34	-	-	34	4	16	1	-	8	1	2	-	2	كلا الجنسين		
	Traffic Accidents	Male	57	-	-	57	4	4	5	4	-	26	10	1	2	ذكور	حادث سير	
		Female	21	-	-	21	-	3	-	1	1	10	3	-	2	إناث		
		Both Sexes	78	-	-	78	4	7	5	5	1	36	13	1	4	كلا الجنسين		
	Other Accidents	Male	131	-	-	131	10	17	6	7	3	36	14	5	31	ذكور	حوادث أخرى	
		Female	44	-	-	44	1	3	2	2	16	10	2	-	6	إناث		
		Both Sexes	175	-	-	175	11	20	8	9	5	52	24	7	37	كلا الجنسين		
	Others	Male	53	-	-	53	10	3	2	1	2	17	9	2	6	ذكور	أخرى	
		Female	26	-	-	26	4	-	1	1	1	6	10	-	2	إناث		
		Both Sexes	79	-	-	79	14	3	3	2	3	23	19	2	8	كلا الجنسين		
Not Stated	Male	32	-	-	32	4	-	4	1	3	7	3	6	2	ذكور	غير مبيّن		
	Female	18	-	-	18	-	-	5	1	1	1	4	-	3	إناث			
	Both Sexes	50	-	-	50	4	-	9	2	4	8	7	6	5	كلا الجنسين			
Total	Male	87264	-	85764	1500	124	62	121	111	106	341	290	111	63	171	ذكور	المجموع	
	Female	81183	-	80271	912	64	24	94	54	90	198	191	62	45	90	إناث		
	Both Sexes	168447	-	166035	2412	188	86	215	165	196	539	481	173	108	261	كلا الجنسين		

جدول (69 تابع): السكان الفلسطينيون المعاقون حسب سبب الإعاقة وفئات العمر بالسنوات والجنس ونوع الإعاقة

Table (69 Cont.): Palestinian Population with Disability by Cause, Age Groups in Years, Sex and Type of Disability

Age	Cause of Disability	Sex	Total Population			مجموع السكان										نوع الإعاقة					الجنس	سبب الإعاقة	العمر
			المجموع Total	غير مبین Not Stated	غير المعاقين Without Disabilities	المعاقون With Disabilities	أخرى Others	استخدام الأصابع Grasping	متعددة Multiple	عقلية وحركية Mental & Moving	سمعية و نطقية Hearing & Speaking	حركية Moving	عقلية Mental	نطقية Speaking	سمعية Hearing	بصرية Seeing							
20 - 24	Disease	Male	76127	-	75805	322	47	9	28	13	15	98	54	14	9	35	ذكور	مرضی	24 - 20				
		Female	71038	-	70863	175	12	3	9	14	18	54	34	8	9	14	إناث						
		Both Sexes	147165	-	146668	497	59	12	37	27	33	152	88	22	18	49	كلا الجنسين						
	Congenital	Male	602	-	-	602	31	12	56	43	70	100	172	49	23	46	ذكور	خلقي					
		Female	429	-	-	429	16	6	43	31	72	64	101	44	10	42	إناث						
		Both Sexes	1031	-	-	1031	47	18	99	74	142	164	273	93	33	88	كلا الجنسين						
	Birth Related	Male	43	-	-	43	-	5	3	-	-	35	-	-	-	-	ذكور	أثناء الولادة					
		Female	29	-	-	29	2	4	4	-	-	19	-	-	-	-	إناث						
		Both Sexes	72	-	-	72	2	9	7	-	-	54	-	-	-	-	كلا الجنسين						
	War	Male	250	-	-	250	29	13	8	2	2	150	10	1	6	29	ذكور	حرب					
		Female	13	-	-	13	1	-	-	1	-	6	2	-	1	2	إناث						
		Both Sexes	263	-	-	263	30	13	8	3	2	156	12	1	7	31	كلا الجنسين						
	Work Injury	Male	73	-	-	73	5	24	1	-	-	31	-	-	1	11	ذكور	إصابة عمل					
		Female	1	-	-	1	-	-	-	-	-	-	-	-	-	1	إناث						
		Both Sexes	74	-	-	74	5	24	1	-	-	31	-	-	1	12	كلا الجنسين						
	Traffic Accidents	Male	74	-	-	74	3	8	6	4	-	41	5	1	1	5	ذكور	حادث سير					
		Female	25	-	-	25	-	-	2	3	-	9	7	-	3	1	إناث						
		Both Sexes	99	-	-	99	3	8	8	7	-	50	12	1	4	6	كلا الجنسين						
	Other Accidents	Male	158	-	-	158	18	21	5	5	2	60	16	4	2	25	ذكور	حوادث أخرى					
		Female	43	-	-	43	4	5	1	1	1	12	7	4	-	8	إناث						
		Both Sexes	201	-	-	201	22	26	6	6	3	72	23	8	2	33	كلا الجنسين						
	Others	Male	60	-	-	60	14	2	-	-	-	22	10	2	3	7	ذكور	أخرى					
		Female	27	-	-	27	3	-	1	2	-	6	6	4	3	2	إناث						
		Both Sexes	87	-	-	87	17	2	1	2	-	28	16	6	6	9	كلا الجنسين						
Not Stated	Male	26	-	-	26	2	1	2	1	-	10	6	2	-	2	ذكور	غير مبین						
	Female	14	-	-	14	2	1	1	-	-	3	1	5	-	1	إناث							
	Both Sexes	40	-	-	40	4	2	3	1	-	13	7	7	-	3	كلا الجنسين							
Total	Male	77413	-	75805	1608	149	95	109	68	89	547	273	73	45	160	ذكور	المجموع						
	Female	71619	-	70863	756	40	19	61	52	91	173	158	65	26	71	إناث							
	Both Sexes	149032	-	146668	2364	189	114	170	120	180	720	431	138	71	231	كلا الجنسين							

جدول (69 تابع): السكان الفلسطينيون المعاقون حسب سبب الإعاقة وفئات العمر بالسنوات والجنس ونوع الإعاقة

Table (69 Cont.): Palestinian Population with Disability by Cause, Age Groups in Years, Sex and Type of Disability

Age	Cause of Disability	Sex	Total Population			مجموع السكان										نوع الإعاقة					الجنس	سبب الإعاقة	العمر
			المجموع Total	غير مبيّن Not Stated	غير المعاقين Without Disabilities	المعاقون With Disabilities	أخرى Others	استخدام الأصابع Grasping	متعددة Multiple	عقلية وحركية Mental & Moving	سمعية و نطقية Hearing & Speaking	حركية Moving	عقلية Mental	نطقية Speaking	سمعية Hearing	بصرية Seeing							
25 - 29	Disease	Male	63748	-	63418	330	33	5	21	13	12	143	61	7	12	23	ذكور	مرض	29 - 25				
		Female	59264	-	59081	183	17	2	18	12	10	58	29	9	10	18	إناث						
		Both Sexes	123012	-	122499	513	50	7	39	25	22	201	90	16	22	41	كلا الجنسين						
	Congenital	Male	445	-	-	445	29	11	60	31	64	64	110	35	9	32	ذكور	خلقي					
		Female	324	-	-	324	17	5	23	14	46	50	100	24	18	27	إناث						
		Both Sexes	769	-	-	769	46	16	83	45	110	114	210	59	27	59	كلا الجنسين						
	Birth Related	Male	39	-	-	39	2	1	2	-	-	34	-	-	-	-	ذكور	أثناء الولادة					
		Female	28	-	-	28	3	-	1	-	-	24	-	-	-	-	إناث						
		Both Sexes	67	-	-	67	5	1	3	-	-	58	-	-	-	-	كلا الجنسين						
	War	Male	254	-	-	254	26	21	6	4	1	145	28	2	4	17	ذكور	حرب					
		Female	24	-	-	24	1	2	1	1	-	8	6	-	1	4	إناث						
		Both Sexes	278	-	-	278	27	23	7	5	1	153	34	2	5	21	كلا الجنسين						
	Work Injury	Male	112	-	-	112	9	35	4	1	1	41	6	-	2	13	ذكور	إصابة عمل					
		Female	9	-	-	9	1	1	-	-	-	5	-	-	-	2	إناث						
		Both Sexes	121	-	-	121	10	36	4	1	1	46	6	-	2	15	كلا الجنسين						
	Traffic Accidents	Male	87	-	-	87	6	9	6	-	-	56	6	-	-	4	ذكور	حادث سير					
		Female	11	-	-	11	1	2	-	-	-	5	2	-	1	-	إناث						
		Both Sexes	98	-	-	98	7	11	6	-	-	61	8	-	1	4	كلا الجنسين						
	Other Accidents	Male	130	-	-	130	9	10	5	3	2	50	21	2	3	25	ذكور	حوادث أخرى					
		Female	54	-	-	54	2	1	1	-	-	22	13	2	3	10	إناث						
		Both Sexes	184	-	-	184	11	11	6	3	2	72	34	4	6	35	كلا الجنسين						
	Others	Male	64	-	-	64	17	4	3	3	-	18	11	1	3	4	ذكور	أخرى					
		Female	28	-	-	28	10	1	-	-	1	6	6	-	1	3	إناث						
		Both Sexes	92	-	-	92	27	5	3	3	1	24	17	1	4	7	كلا الجنسين						
	Not Stated	Male	20	-	-	20	1	1	1	2	2	3	5	4	-	1	ذكور	غير مبيّن					
Female		11	-	-	11	2	-	-	1	1	3	2	-	-	2	إناث							
Both Sexes		31	-	-	31	3	1	1	3	3	6	7	4	-	3	كلا الجنسين							
Total	Male	64899	-	63418	1481	132	97	108	57	82	554	248	51	33	119	ذكور	المجموع						
	Female	59753	-	59081	672	54	14	44	28	58	181	158	35	34	66	إناث							
	Both Sexes	124652	-	122499	2153	186	111	152	85	140	735	406	86	67	185	كلا الجنسين							

جدول (69 تابع): السكان الفلسطينيون المعاقون حسب سبب الإعاقة وفئات العمر بالسنوات والجنس ونوع الإعاقة

Table (69 Cont.): Palestinian Population with Disability by Cause, Age Groups in Years, Sex and Type of Disability

Age	Cause of Disability	Sex	Total Population			Type of Disability										نوع الإعاقة			
			المجموع Total	غير مبيّن Not Stated	غير المعاقين Without Disabilities	المعاقون With Disabilities	أخرى Others	استخدام الأصابع Grasping	متعددة Multiple	عقلية وحركية Mental & Moving	سمعية و نطقية Hearing & Speaking	حركية Moving	عقلية Mental	نطقية Speaking	سمعية Hearing	بصرية Seeing	الجنس	سبب الإعاقة	العمر
30 - 34	Disease	Male	53030	-	52695	335	42	2	14	12	15	124	62	11	11	42	ذكور	مرض	34 - 30
		Female	49785	-	49573	212	24	-	10	10	6	79	41	6	12	24	إناث		
		Both Sexes	102815	-	102268	547	66	2	24	22	21	203	103	17	23	66	كلا الجنسين		
	Congenital	Male	374	-	-	374	18	7	38	21	49	79	99	25	11	27	ذكور	خلقي	
		Female	319	-	-	319	14	8	27	20	47	58	75	31	10	29	إناث		
		Both Sexes	693	-	-	693	32	15	65	41	96	137	174	56	21	56	كلا الجنسين		
	Birth Related	Male	25	-	-	25	1	3	2	-	-	19	-	-	-	-	ذكور	أثناء الولادة	
		Female	26	-	-	26	4	2	-	-	-	20	-	-	-	-	إناث		
		Both Sexes	51	-	-	51	5	5	2	-	-	39	-	-	-	-	كلا الجنسين		
	War	Male	181	-	-	181	24	17	11	2	-	91	22	-	4	10	ذكور	حرب	
		Female	15	-	-	15	-	1	1	2	-	6	4	-	1	-	إناث		
		Both Sexes	196	-	-	196	24	18	12	4	-	97	26	-	5	10	كلا الجنسين		
	Work Injury	Male	122	-	-	122	10	36	2	1	-	60	1	-	1	11	ذكور	إصابة عمل	
		Female	5	-	-	5	1	1	-	-	-	3	-	-	-	-	إناث		
		Both Sexes	127	-	-	127	11	37	2	1	-	63	1	-	1	11	كلا الجنسين		
	Traffic Accidents	Male	107	-	-	107	7	5	7	2	-	73	6	1	-	6	ذكور	حادث سير	
		Female	17	-	-	17	-	2	-	1	-	11	-	1	-	2	إناث		
		Both Sexes	124	-	-	124	7	7	7	3	-	84	6	2	-	8	كلا الجنسين		
	Other Accidents	Male	134	-	-	134	10	14	6	2	1	44	21	1	6	29	ذكور	حوادث أخرى	
		Female	40	-	-	40	1	1	3	1	1	16	9	2	-	6	إناث		
		Both Sexes	174	-	-	174	11	15	9	3	2	60	30	3	6	35	كلا الجنسين		
	Others	Male	61	-	-	61	10	2	7	-	-	13	20	1	1	7	ذكور	أخرى	
		Female	29	-	-	29	10	-	1	1	-	7	7	-	1	2	إناث		
		Both Sexes	90	-	-	90	20	2	8	1	-	20	27	1	2	9	كلا الجنسين		
	Not Stated	Male	21	-	-	21	3	-	2	2	1	5	4	1	-	3	ذكور	غير مبيّن	
		Female	16	-	-	16	1	2	2	1	-	1	3	6	-	-	إناث		
		Both Sexes	37	-	-	37	4	2	4	3	1	6	7	7	-	3	كلا الجنسين		
Total	Male	54055	-	52695	1360	125	86	89	42	66	508	235	40	34	135	ذكور	المجموع		
	Female	50252	-	49573	679	55	17	44	36	54	201	139	46	24	63	إناث			
	Both Sexes	104307	-	102268	2039	180	103	133	78	120	709	374	86	58	198	كلا الجنسين			

جدول (69 تابع): السكان الفلسطينيون المعاقون حسب سبب الإعاقة وفئات العمر بالسنوات والجنس ونوع الإعاقة

Table (69 Cont.): Palestinian Population with Disability by Cause, Age Groups in Years, Sex and Type of Disability

Age	Cause of Disability	Sex	Total Population			مجموع السكان										Type of Disability					نوع الإعاقة		
			المجموع Total	غير مبيّن Not Stated	غير المعاقين Without Disabilities	المعاقون With Disabilities	أخرى Others	استخدام الأصابع Grasping	متعددة Multiple	عقلية وحركية Mental & Moving	سمعية و نطقية Hearing & Speaking	حركية Moving	عقلية Mental	نطقية Speaking	سمعية Hearing	بصرية Seeing	الجنس	سبب الإعاقة	العمر				
35 - 39	Disease	Male	40588	-	40237	351	54	10	20	7	9	126	64	3	16	42	ذكور	مرض	39 - 35				
		Female	38131	-	37935	196	27	3	4	3	18	66	37	6	10	22	إناث						
		Both Sexes	78719	-	78172	547	81	13	24	10	27	192	101	9	26	64	كلا الجنسين						
	Congenital	Male	328	-	-	328	15	4	27	15	39	68	90	18	14	38	ذكور	خلقي					
		Female	215	-	-	215	10	4	14	7	39	38	50	25	9	19	إناث						
		Both Sexes	543	-	-	543	25	8	41	22	78	106	140	43	23	57	كلا الجنسين						
	Birth Related	Male	22	-	-	22	1	-	-	-	-	21	-	-	-	-	ذكور	أثناء الولادة					
		Female	19	-	-	19	1	1	-	-	-	17	-	-	-	-	إناث						
		Both Sexes	41	-	-	41	2	1	-	-	-	38	-	-	-	-	كلا الجنسين						
	War	Male	108	-	-	108	8	9	7	-	1	51	21	-	3	8	ذكور	حرب					
		Female	9	-	-	9	1	-	-	-	-	4	3	-	-	1	إناث						
		Both Sexes	117	-	-	117	9	9	7	-	1	55	24	-	3	9	كلا الجنسين						
	Work Injury	Male	123	-	-	123	6	33	4	-	1	58	3	-	1	17	ذكور	إصابة عمل					
		Female	-	-	-	-	-	-	-	-	-	-	-	-	-	-	إناث						
		Both Sexes	123	-	-	123	6	33	4	-	1	58	3	-	1	17	كلا الجنسين						
	Traffic Accidents	Male	75	-	-	75	9	4	4	-	-	50	2	-	2	4	ذكور	حادث سير					
		Female	13	-	-	13	-	-	-	1	-	11	-	-	1	-	إناث						
		Both Sexes	88	-	-	88	9	4	4	1	-	61	2	-	3	4	كلا الجنسين						
	Other Accidents	Male	138	-	-	138	12	10	5	3	1	58	22	1	6	20	ذكور	حوادث أخرى					
		Female	46	-	-	46	4	2	1	-	-	22	6	1	3	7	إناث						
		Both Sexes	184	-	-	184	16	12	6	3	1	80	28	2	9	27	كلا الجنسين						
	Others	Male	63	-	-	63	24	-	2	1	3	7	21	1	-	4	ذكور	أخرى					
		Female	34	-	-	34	5	-	1	-	-	8	17	-	3	-	إناث						
Both Sexes		97	-	-	97	29	-	3	1	3	15	38	1	3	4	كلا الجنسين							
Not Stated	Male	22	-	-	22	6	1	1	-	1	2	7	3	-	1	ذكور	غير مبيّن						
	Female	14	-	-	14	-	-	3	-	-	4	3	3	-	1	إناث							
	Both Sexes	36	-	-	36	6	1	4	-	1	6	10	6	-	2	كلا الجنسين							
Total	Male	41467	-	40237	1230	135	71	70	26	55	441	230	26	42	134	ذكور	المجموع						
	Female	38481	-	37935	546	48	10	23	11	57	170	116	35	26	50	إناث							
	Both Sexes	79948	-	78172	1776	183	81	93	37	112	611	346	61	68	184	كلا الجنسين							

جدول (69 تابع): السكان الفلسطينيون المعاقون حسب سبب الإعاقة وفئات العمر بالسنوات والجنس ونوع الإعاقة

Table (69 Cont.): Palestinian Population with Disability by Cause, Age Groups in Years, Sex and Type of Disability

Age	Cause of Disability	Sex	Total Population			Type of Disability										نوع الإعاقة			
			المجموع Total	غير مبيّن Not Stated	غير المعاقين Without Disabilities	المعاقون With Disabilities	أخرى Others	استخدام الأصابع Grasping	متعددة Multiple	عقلية وحركية Mental & Moving	سمعية و نطقية Hearing & Speaking	حركية Moving	عقلية Mental	نطقية Speaking	سمعية Hearing	بصرية Seeing	الجنس	سبب الإعاقة	العمر
40 - 44	Disease	Male	27284	-	26938	346	49	5	21	12	11	122	52	5	18	51	ذكور	مرض	44 - 40
		Female	27474	-	27292	182	23	3	11	3	11	59	26	5	15	26	إناث		
		Both Sexes	54758	-	54230	528	72	8	32	15	22	181	78	10	33	77	كلا الجنسين		
	Congenital	Male	209	-	-	209	10	2	16	11	40	33	56	14	8	19	ذكور	خلقي	
		Female	130	-	-	130	5	1	7	5	21	25	33	15	6	12	إناث		
		Both Sexes	339	-	-	339	15	3	23	16	61	58	89	29	14	31	كلا الجنسين		
	Birth Related	Male	8	-	-	8	1	-	1	-	-	6	-	-	-	-	ذكور	أثناء الولادة	
		Female	7	-	-	7	-	-	1	-	-	6	-	-	-	-	إناث		
		Both Sexes	15	-	-	15	1	-	2	-	-	12	-	-	-	-	كلا الجنسين		
	War	Male	69	-	-	69	4	14	4	2	1	22	11	-	3	8	ذكور	حرب	
		Female	7	-	-	7	-	1	-	-	-	2	1	-	-	3	إناث		
		Both Sexes	76	-	-	76	4	15	4	2	1	24	12	-	3	11	كلا الجنسين		
	Work Injury	Male	100	-	-	100	7	21	2	-	1	54	3	-	2	10	ذكور	إصابة عمل	
		Female	3	-	-	3	-	1	-	-	-	1	1	-	-	-	إناث		
		Both Sexes	103	-	-	103	7	22	2	-	1	55	4	-	2	10	كلا الجنسين		
	Traffic Accidents	Male	77	-	-	77	8	3	5	1	-	53	3	-	1	3	ذكور	حادث سير	
		Female	11	-	-	11	1	-	1	-	-	7	1	-	-	1	إناث		
		Both Sexes	88	-	-	88	9	3	6	1	-	60	4	-	1	4	كلا الجنسين		
	Other Accidents	Male	112	-	-	112	10	9	8	1	3	36	25	3	2	15	ذكور	حوادث أخرى	
		Female	39	-	-	39	-	4	2	-	1	21	6	1	1	3	إناث		
		Both Sexes	151	-	-	151	10	13	10	1	4	57	31	4	3	18	كلا الجنسين		
	Others	Male	47	-	-	47	17	1	-	2	-	8	13	-	1	5	ذكور	أخرى	
		Female	22	-	-	22	3	-	1	2	-	7	5	-	1	3	إناث		
		Both Sexes	69	-	-	69	20	1	1	4	-	15	18	-	2	8	كلا الجنسين		
Not Stated	Male	15	-	-	15	1	-	1	-	1	5	4	1	-	2	ذكور	غير مبيّن		
	Female	7	-	-	7	1	-	2	-	-	-	3	1	-	-	إناث			
	Both Sexes	22	-	-	22	2	-	3	-	1	5	7	2	-	2	كلا الجنسين			
Total	Male	27921	-	26938	983	107	55	58	29	57	339	167	23	35	113	ذكور	المجموع		
	Female	27700	-	27292	408	33	10	25	10	33	128	76	22	23	48	إناث			
	Both Sexes	55621	-	54230	1391	140	65	83	39	90	467	243	45	58	161	كلا الجنسين			

جدول (69 تابع): السكان الفلسطينيون المعاقون حسب سبب الإعاقة وفئات العمر بالسنوات والجنس ونوع الإعاقة

Table (69 Cont.): Palestinian Population with Disability by Cause, Age Groups in Years, Sex and Type of Disability

Age	Cause of Disability	Sex	Total Population			مجموع السكان										نوع الإعاقة					الجنس	سبب الإعاقة	العمر
			المجموع Total	غير مبيّن Not Stated	غير المعاقين Without Disabilities	المعاقون With Disabilities	أخرى Others	استخدام الأصابع Grasping	متعددة Multiple	عقلية وحركية Mental & Moving	سمعية و نطقية Hearing & Speaking	حركية Moving	عقلية Mental	نطقية Speaking	سمعية Hearing	بصرية Seeing							
45 - 49	Disease	Male	20812	-	20510	302	42	9	16	4	12	104	44	2	8	61	ذكور	مرضى	49 - 45				
		Female	19966	-	19792	174	12	6	4	6	7	61	13	2	15	48	إناث						
		Both Sexes	40778	-	40302	476	54	15	20	10	19	165	57	4	23	109	كلا الجنسين						
	Congenital	Male	155	-	-	155	5	4	6	4	21	27	36	16	5	31	ذكور	خلقي					
		Female	114	-	-	114	5	4	1	4	21	17	25	7	11	19	إناث						
		Both Sexes	269	-	-	269	10	8	7	8	42	44	61	23	16	50	كلا الجنسين						
	Birth Related	Male	5	-	-	5	-	-	-	-	-	5	-	-	-	-	ذكور	أثناء الولادة					
		Female	6	-	-	6	-	-	1	-	-	5	-	-	-	-	إناث						
		Both Sexes	11	-	-	11	-	-	1	-	-	10	-	-	-	-	كلا الجنسين						
	War	Male	55	-	-	55	1	3	6	1	-	20	9	1	2	12	ذكور	حرب					
		Female	7	-	-	7	-	1	1	-	-	4	1	-	-	-	إناث						
		Both Sexes	62	-	-	62	1	4	7	1	-	24	10	1	2	12	كلا الجنسين						
	Work Injury	Male	85	-	-	85	9	18	2	-	-	43	1	1	2	9	ذكور	إصابة عمل					
		Female	8	-	-	8	-	1	-	-	-	5	-	-	1	1	إناث						
		Both Sexes	93	-	-	93	9	19	2	-	-	48	1	1	3	10	كلا الجنسين						
	Traffic Accidents	Male	49	-	-	49	-	5	2	1	-	38	2	-	1	-	ذكور	حادث سير					
		Female	9	-	-	9	-	1	-	1	-	6	-	-	-	1	إناث						
		Both Sexes	58	-	-	58	-	6	2	2	-	44	2	-	1	1	كلا الجنسين						
	Other Accidents	Male	93	-	-	93	10	5	3	4	-	33	14	1	3	20	ذكور	حوادث أخرى					
		Female	35	-	-	35	1	1	-	1	1	21	5	-	3	2	إناث						
		Both Sexes	128	-	-	128	11	6	3	5	1	54	19	1	6	22	كلا الجنسين						
	Others	Male	27	-	-	27	7	-	1	-	-	4	6	1	2	6	ذكور	أخرى					
		Female	18	-	-	18	7	-	1	-	-	6	2	-	-	2	إناث						
Both Sexes		45	-	-	45	14	-	2	-	-	10	8	1	2	8	كلا الجنسين							
Not Stated	Male	17	-	-	17	2	2	-	-	1	4	1	3	2	2	ذكور	غير مبيّن						
	Female	7	-	-	7	1	-	-	-	-	1	-	1	1	3	إناث							
	Both Sexes	24	-	-	24	3	2	-	-	1	5	1	4	3	5	كلا الجنسين							
Total	Male	21298	-	20510	788	76	46	36	14	34	278	113	25	25	141	ذكور	المجموع						
	Female	20170	-	19792	378	26	14	8	12	29	126	46	10	31	76	إناث							
	Both Sexes	41468	-	40302	1166	102	60	44	26	63	404	159	35	56	217	كلا الجنسين							

جدول (69 تابع): السكان الفلسطينيون المعاقون حسب سبب الإعاقة وفئات العمر بالسنوات والجنس ونوع الإعاقة

Table (69 Cont.): Palestinian Population with Disability by Cause, Age Groups in Years, Sex and Type of Disability

Age	Cause of Disability	Sex	Total Population			Type of Disability										نوع الإعاقة			
			المجموع Total	غير مبيّن Not Stated	غير المعاقين Without Disabilities	المعاقون With Disabilities	أخرى Others	استخدام الأصابع Grasping	متعددة Multiple	عقلية وحركية Mental & Moving	سمعية و نطقية Hearing & Speaking	حركية Moving	عقلية Mental	نطقية Speaking	سمعية Hearing	بصرية Seeing	الجنس	سبب الإعاقة	العمر
50 - 54	Disease	Male	16450	-	16123	327	32	4	22	8	8	97	39	5	14	98	ذكور	مرضى	54 - 50
		Female	19340	-	19081	259	24	4	15	5	5	88	37	6	19	56	إناث		
		Both Sexes	35790	-	35204	586	56	8	37	13	13	185	76	11	33	154	كلا الجنسين		
	Congenital	Male	145	-	-	145	4	5	10	7	25	26	31	7	7	23	ذكور	خلقي	
		Female	107	-	-	107	9	1	7	2	18	11	13	9	7	30	إناث		
		Both Sexes	252	-	-	252	13	6	17	9	43	37	44	16	14	53	كلا الجنسين		
	Birth Related	Male	4	-	-	4	-	1	-	-	-	3	-	-	-	-	ذكور	أثناء الولادة	
		Female	7	-	-	7	2	-	1	-	-	4	-	-	-	-	إناث		
		Both Sexes	11	-	-	11	2	1	1	-	-	7	-	-	-	-	كلا الجنسين		
	War	Male	52	-	-	52	2	1	4	4	1	21	8	-	1	10	ذكور	حرب	
		Female	8	-	-	8	2	-	-	-	-	3	-	-	1	2	إناث		
		Both Sexes	60	-	-	60	4	1	4	4	1	24	8	-	2	12	كلا الجنسين		
	Work Injury	Male	89	-	-	89	10	17	3	1	-	37	3	-	2	16	ذكور	إصابة عمل	
		Female	5	-	-	5	-	-	-	-	-	3	-	-	-	2	إناث		
		Both Sexes	94	-	-	94	10	17	3	1	-	40	3	-	2	18	كلا الجنسين		
	Traffic Accidents	Male	58	-	-	58	3	3	3	2	1	38	5	1	-	2	ذكور	حادث سير	
		Female	9	-	-	9	2	1	-	-	-	5	-	-	-	1	إناث		
		Both Sexes	67	-	-	67	5	4	3	2	1	43	5	1	-	3	كلا الجنسين		
	Other Accidents	Male	82	-	-	82	10	6	1	1	-	32	11	1	4	16	ذكور	حوادث أخرى	
		Female	41	-	-	41	2	1	1	-	-	14	10	2	3	8	إناث		
		Both Sexes	123	-	-	123	12	7	2	1	-	46	21	3	7	24	كلا الجنسين		
	Others	Male	41	-	-	41	5	-	2	-	1	4	13	-	3	13	ذكور	أخرى	
		Female	32	-	-	32	7	-	2	1	-	6	6	1	3	6	إناث		
		Both Sexes	73	-	-	73	12	-	4	1	1	10	19	1	6	19	كلا الجنسين		
Not Stated	Male	17	-	-	17	5	-	4	-	1	1	2	1	1	2	ذكور	غير مبيّن		
	Female	6	-	-	6	-	-	-	-	-	3	-	-	1	2	إناث			
	Both Sexes	23	-	-	23	5	-	4	-	1	4	2	1	2	4	كلا الجنسين			
Total	Male	16938	-	16123	815	71	37	49	23	37	259	112	15	32	180	ذكور	المجموع		
	Female	19555	-	19081	474	48	7	26	8	23	137	66	18	34	107	إناث			
	Both Sexes	36493	-	35204	1289	119	44	75	31	60	396	178	33	66	287	كلا الجنسين			

جدول (69 تابع): السكان الفلسطينيون المعاقون حسب سبب الإعاقة وفئات العمر بالسنوات والجنس ونوع الإعاقة

Table (69 Cont.): Palestinian Population with Disability by Cause, Age Groups in Years, Sex and Type of Disability

Age	Cause of Disability	Sex	Total Population			مجموع السكان										نوع الإعاقة					الجنس	سبب الإعاقة	العمر
			المجموع Total	غير مبيّن Not Stated	غير المعاقين Without Disabilities	المعاقون With Disabilities	أخرى Others	استخدام الأصابع Grasping	متعددة Multiple	عقلية وحركية Mental & Moving	سمعية و نطقية Hearing & Speaking	حركية Moving	عقلية Mental	نطقية Speaking	سمعية Hearing	بصرية Seeing							
55 - 59	Disease	Male	11603	-	11275	328	47	4	22	5	6	117	24	8	6	89	ذكور	مرض	59 - 55				
		Female	15545	-	15242	303	32	2	18	1	5	113	12	4	31	85	إناث						
Both Sexes		27148	-	26517	631	79	6	40	6	11	230	36	12	37	174	كلا الجنسين							
Congenital	Male	118	-	-	118	7	6	5	-	16	24	27	5	4	24	ذكور	خلقي						
	Female	98	-	-	98	2	2	6	1	13	18	19	9	5	23	إناث							
	Both Sexes	216	-	-	216	9	8	11	1	29	42	46	14	9	47	كلا الجنسين							
Birth Related	Male	3	-	-	3	-	-	-	-	-	3	-	-	-	-	ذكور	أثناء الولادة						
	Female	5	-	-	5	-	1	1	-	-	3	-	-	-	-	إناث							
	Both Sexes	8	-	-	8	-	1	1	-	-	6	-	-	-	-	كلا الجنسين							
War	Male	31	-	-	31	1	3	1	-	-	15	3	1	2	5	ذكور	حرب						
	Female	16	-	-	16	2	1	1	-	-	9	-	-	1	2	إناث							
	Both Sexes	47	-	-	47	3	4	2	-	-	24	3	1	3	7	كلا الجنسين							
Work Injury	Male	63	-	-	63	3	19	3	-	-	19	1	-	1	17	ذكور	إصابة عمل						
	Female	5	-	-	5	-	-	-	-	-	1	-	1	-	3	إناث							
	Both Sexes	68	-	-	68	3	19	3	-	-	20	1	1	1	20	كلا الجنسين							
Traffic Accidents	Male	38	-	-	38	2	3	2	-	-	23	4	-	1	3	ذكور	حادث سير						
	Female	17	-	-	17	-	2	-	-	-	8	1	-	4	2	إناث							
	Both Sexes	55	-	-	55	2	5	2	-	-	31	5	-	5	5	كلا الجنسين							
Other Accidents	Male	62	-	-	62	3	4	2	-	1	24	7	-	2	19	ذكور	حوادث أخرى						
	Female	47	-	-	47	-	5	1	-	1	19	6	-	2	13	إناث							
	Both Sexes	109	-	-	109	3	9	3	-	2	43	13	-	4	32	كلا الجنسين							
Others	Male	42	-	-	42	12	-	4	-	1	8	9	-	2	6	ذكور	أخرى						
	Female	26	-	-	26	8	1	-	-	-	3	5	-	3	6	إناث							
	Both Sexes	68	-	-	68	20	1	4	-	1	11	14	-	5	12	كلا الجنسين							
Not Stated	Male	12	-	-	12	1	1	2	-	-	4	-	-	-	4	ذكور	غير مبيّن						
	Female	7	-	-	7	-	-	2	-	-	3	-	1	1	-	إناث							
	Both Sexes	19	-	-	19	1	1	4	-	-	7	-	1	1	4	كلا الجنسين							
Total	Male	11972	-	11275	697	76	40	41	5	24	237	75	14	18	167	ذكور	المجموع						
	Female	15766	-	15242	524	44	14	29	2	19	177	43	15	47	134	إناث							
	Both Sexes	27738	-	26517	1221	120	54	70	7	43	414	118	29	65	301	كلا الجنسين							

جدول (69 تابع): السكان الفلسطينيون المعاقون حسب سبب الإعاقة وفئات العمر بالسنوات والجنس ونوع الإعاقة

Table (69 Cont.): Palestinian Population with Disability by Cause, Age Groups in Years, Sex and Type of Disability

Age	Cause of Disability	Sex	Total Population			Type of Disability										نوع الإعاقة			
			المجموع Total	غير مبيّن Not Stated	غير المعاقين Without Disabilities	المعاقون With Disabilities	أخرى Others	استخدام الأصابع Grasping	متعددة Multiple	عقلية وحركية Mental & Moving	سمعية و نطقية Hearing & Speaking	حركية Moving	عقلية Mental	نطقية Speaking	سمعية Hearing	بصرية Seeing	الجنس	سبب الإعاقة	العمر
60 - 64	Disease	Male	11713	-	11290	423	34	7	40	4	10	131	24	6	20	147	ذكور	مرض	64 - 60
		Female	14957	-	14546	411	37	5	32	1	2	156	17	4	35	122	إناث		
		Both Sexes	26670	-	25836	834	71	12	72	5	12	287	41	10	55	269	كلا الجنسين		
	Congenital	Male	114	-	-	114	5	1	4	1	15	21	25	11	6	25	ذكور	خلقي	
		Female	83	-	-	83	3	-	3	3	8	16	13	5	10	22	إناث		
		Both Sexes	197	-	-	197	8	1	7	4	23	37	38	16	16	47	كلا الجنسين		
	Birth Related	Male	2	-	-	2	-	-	-	-	-	2	-	-	-	-	ذكور	أثناء الولادة	
		Female	3	-	-	3	-	1	-	-	-	2	-	-	-	-	إناث		
		Both Sexes	5	-	-	5	-	1	-	-	-	4	-	-	-	-	كلا الجنسين		
	War	Male	47	-	-	47	-	2	1	-	1	28	4	-	4	7	ذكور	حرب	
		Female	10	-	-	10	1	-	-	-	-	4	-	1	-	4	إناث		
		Both Sexes	57	-	-	57	1	2	1	-	1	32	4	1	4	11	كلا الجنسين		
	Work Injury	Male	70	-	-	70	2	13	2	-	-	36	1	1	2	13	ذكور	إصابة عمل	
		Female	5	-	-	5	-	-	-	-	-	1	-	-	-	4	إناث		
		Both Sexes	75	-	-	75	2	13	2	-	-	37	1	1	2	17	كلا الجنسين		
	Traffic Accidents	Male	41	-	-	41	2	-	2	1	-	32	-	-	2	2	ذكور	حادث سير	
		Female	8	-	-	8	-	-	-	-	-	8	-	-	-	-	إناث		
		Both Sexes	49	-	-	49	2	-	2	1	-	40	-	-	2	2	كلا الجنسين		
	Other Accidents	Male	72	-	-	72	3	5	3	2	-	29	5	-	2	23	ذكور	حوادث أخرى	
		Female	46	-	-	46	-	5	-	1	2	19	6	-	3	10	إناث		
		Both Sexes	118	-	-	118	3	10	3	3	2	48	11	-	5	33	كلا الجنسين		
	Others	Male	40	-	-	40	10	-	3	-	-	7	5	-	3	12	ذكور	أخرى	
		Female	42	-	-	42	6	2	1	-	-	8	9	-	10	6	إناث		
		Both Sexes	82	-	-	82	16	2	4	-	-	15	14	-	13	18	كلا الجنسين		
	Not Stated	Male	10	-	-	10	1	1	1	-	-	1	2	1	-	3	ذكور	غير مبيّن	
		Female	13	-	-	13	2	1	2	-	-	4	1	1	1	1	إناث		
Both Sexes		23	-	-	23	3	2	3	-	-	5	3	2	1	4	كلا الجنسين			
Total	Male	12109	-	11290	819	57	29	56	8	26	287	66	19	39	232	ذكور	المجموع		
	Female	15167	-	14546	621	49	14	38	5	12	218	46	11	59	169	إناث			
	Both Sexes	27276	-	25836	1440	106	43	94	13	38	505	112	30	98	401	كلا الجنسين			

جدول (69 تابع): السكان الفلسطينيون المعاقون حسب سبب الإعاقة وفئات العمر بالسنوات والجنس ونوع الإعاقة

Table (69 Cont.): Palestinian Population with Disability by Cause, Age Groups in Years, Sex and Type of Disability

Age	Cause of Disability	Sex	Total Population			Type of Disability										نوع الإعاقة			
			المجموع Total	غير مبيّن Not Stated	غير المعاقين Without Disabilities	المعاقون With Disabilities	أخرى Others	استخدام الأصابع Grasping	متعددة Multiple	عقلية وحركية Mental & Moving	سمعية و نطقية Hearing & Speaking	حركية Moving	عقلية Mental	نطقية Speaking	سمعية Hearing	بصرية Seeing	الجنس	سبب الإعاقة	العمر
65 - 69	Disease	Male	9540	-	9125	415	27	6	27	6	7	143	19	9	38	133	ذكور	مرض	69 - 65
		Female	12609	-	12149	460	31	6	47	2	4	169	10	7	36	148	إناث		
		Both Sexes	22149	-	21274	875	58	12	74	8	11	312	29	16	74	281	كلا الجنسين		
	Congenital	Male	87	-	-	87	2	-	4	-	11	12	15	6	9	28	ذكور	خلقي	
		Female	62	-	-	62	1	1	6	2	7	9	10	4	6	16	إناث		
		Both Sexes	149	-	-	149	3	1	10	2	18	21	25	10	15	44	كلا الجنسين		
	Birth Related	Male	2	-	-	2	-	1	1	-	-	-	-	-	-	-	ذكور	أثناء الولادة	
		Female	-	-	-	-	-	-	-	-	-	-	-	-	-	-	إناث		
		Both Sexes	2	-	-	2	-	1	1	-	-	-	-	-	-	-	كلا الجنسين		
	War	Male	38	-	-	38	4	3	2	-	-	17	4	-	-	8	ذكور	حرب	
		Female	7	-	-	7	-	-	-	-	-	4	-	-	-	3	إناث		
		Both Sexes	45	-	-	45	4	3	2	-	-	21	4	-	-	11	كلا الجنسين		
	Work Injury	Male	59	-	-	59	1	8	1	-	1	32	-	-	1	15	ذكور	إصابة عمل	
		Female	7	-	-	7	-	-	1	-	-	6	-	-	-	-	إناث		
		Both Sexes	66	-	-	66	1	8	2	-	1	38	-	-	1	15	كلا الجنسين		
	Traffic Accidents	Male	38	-	-	38	1	5	4	-	-	20	1	-	3	4	ذكور	حادث سير	
		Female	8	-	-	8	-	1	-	-	-	6	1	-	-	-	إناث		
		Both Sexes	46	-	-	46	1	6	4	-	-	26	2	-	3	4	كلا الجنسين		
	Other Accidents	Male	74	-	-	74	5	5	2	1	2	26	3	1	3	26	ذكور	حوادث أخرى	
		Female	47	-	-	47	-	-	1	1	-	20	1	1	3	20	إناث		
		Both Sexes	121	-	-	121	5	5	3	2	2	46	4	2	6	46	كلا الجنسين		
	Others	Male	40	-	-	40	7	1	5	-	-	6	5	-	6	10	ذكور	أخرى	
		Female	40	-	-	40	6	1	4	-	-	11	3	-	7	8	إناث		
		Both Sexes	80	-	-	80	13	2	9	-	-	17	8	-	13	18	كلا الجنسين		
Not Stated	Male	9	-	-	9	4	-	-	-	-	4	1	-	-	-	ذكور	غير مبيّن		
	Female	7	-	-	7	-	-	-	-	-	-	-	-	1	6	إناث			
	Both Sexes	16	-	-	16	4	-	-	-	-	4	1	-	1	6	كلا الجنسين			
Total	Male	9887	-	9125	762	51	29	46	7	21	260	48	16	60	224	ذكور	المجموع		
	Female	12787	-	12149	638	38	9	59	5	11	225	25	12	53	201	إناث			
	Both Sexes	22674	-	21274	1400	89	38	105	12	32	485	73	28	113	425	كلا الجنسين			

جدول (69 تابع): السكان الفلسطينيون المعاقون حسب سبب الإعاقة وفئات العمر بالسنوات والجنس ونوع الإعاقة

Table (69 Cont.): Palestinian Population with Disability by Cause, Age Groups in Years, Sex and Type of Disability

Age	Cause of Disability	Sex	Total Population			مجموع السكان										نوع الإعاقة					الجنس	سبب الإعاقة	العمر
			المجموع Total	غير مبيّن Not Stated	غير المعاقين Without Disabilities	المعاقون With Disabilities	أخرى Others	استخدام الأصابع Grasping	متعددة Multiple	عقلية وحركية Mental & Moving	سمعية و نطقية Hearing & Speaking	حركية Moving	عقلية Mental	نطقية Speaking	سمعية Hearing	بصرية Seeing							
70 - 74	Disease	Male	7167	-	6798	369	27	-	29	6	2	142	6	6	29	122	ذكور	مرضى	74 - 70				
		Female	9180	-	8708	472	29	6	48	6	7	175	11	6	44	140	إناث						
		Both Sexes	16347	-	15506	841	56	6	77	12	9	317	17	12	73	262	كلا الجنسين						
	Congenital	Male	55	-	-	55	3	1	-	-	3	11	6	7	7	17	ذكور	خلقي					
		Female	40	-	-	40	1	-	4	-	3	5	9	2	4	12	إناث						
		Both Sexes	95	-	-	95	4	1	4	-	6	16	15	9	11	29	كلا الجنسين						
	Birth Related	Male	-	-	-	-	-	-	-	-	-	-	-	-	-	-	ذكور	أثناء الولادة					
		Female	-	-	-	-	-	-	-	-	-	-	-	-	-	-	إناث						
		Both Sexes	-	-	-	-	-	-	-	-	-	-	-	-	-	-	كلا الجنسين						
	War	Male	33	-	-	33	2	5	1	-	-	18	-	-	-	7	ذكور	حرب					
		Female	6	-	-	6	-	-	1	-	-	1	-	-	1	3	إناث						
		Both Sexes	39	-	-	39	2	5	2	-	-	19	-	-	1	10	كلا الجنسين						
	Work Injury	Male	41	-	-	41	2	3	1	1	-	19	-	-	2	13	ذكور	إصابة عمل					
		Female	6	-	-	6	-	1	-	-	-	4	-	-	1	-	إناث						
		Both Sexes	47	-	-	47	2	4	1	1	-	23	-	-	3	13	كلا الجنسين						
	Traffic Accidents	Male	24	-	-	24	1	1	-	-	-	19	-	-	1	2	ذكور	حادث سير					
		Female	6	-	-	6	-	-	-	-	-	5	1	-	-	-	إناث						
		Both Sexes	30	-	-	30	1	1	-	-	-	24	1	-	1	2	كلا الجنسين						
	Other Accidents	Male	58	-	-	58	2	1	3	2	-	27	3	-	4	16	ذكور	حوادث أخرى					
		Female	48	-	-	48	2	1	2	1	-	25	2	-	2	13	إناث						
		Both Sexes	106	-	-	106	4	2	5	3	-	52	5	-	6	29	كلا الجنسين						
	Others	Male	44	-	-	44	7	-	4	-	-	15	4	-	8	6	ذكور	أخرى					
		Female	59	-	-	59	11	1	4	-	-	13	4	-	14	12	إناث						
		Both Sexes	103	-	-	103	18	1	8	-	-	28	8	-	22	18	كلا الجنسين						
	Not Stated	Male	6	-	-	6	1	1	-	-	-	1	-	-	1	2	ذكور	غير مبيّن					
		Female	11	-	-	11	1	1	1	-	-	3	-	-	1	4	إناث						
Both Sexes		17	-	-	17	2	2	1	-	-	4	-	-	2	6	كلا الجنسين							
Total	Male	7428	-	6798	630	45	12	38	9	5	252	19	13	52	185	ذكور	المجموع						
	Female	9356	-	8708	648	44	10	60	7	10	231	27	8	67	184	إناث							
	Both Sexes	16784	-	15506	1278	89	22	98	16	15	483	46	21	119	369	كلا الجنسين							

جدول (69 تابع): السكان الفلسطينيون المعاقون حسب سبب الإعاقة وفئات العمر بالسنوات والجنس ونوع الإعاقة

Table (69 Cont.): Palestinian Population with Disability by Cause, Age Groups in Years, Sex and Type of Disability

Age	Cause of Disability	Sex	Total Population			مجموع السكان										نوع الإعاقة			الجنس	سبب الإعاقة	العمر
			المجموع Total	غير مبيّن Not Stated	غير المعاقين Without Disabilities	المعاقون With Disabilities	أخرى Others	استخدام الأصابع Grasping	متعددة Multiple	عقلية وحركية Mental & Moving	سمعية و نطقية Hearing & Speaking	حركية Moving	عقلية Mental	نطقية Speaking	سمعية Hearing	بصرية Seeing					
75 - 79	Disease	Male	4341	-	4078	263	15	3	19	2	2	101	9	3	25	84	ذكور	مرضى	79 - 75		
		Female	5390	-	5070	320	10	5	36	1	3	128	10	7	40	80	إناث				
		Both Sexes	9731	-	9148	583	25	8	55	3	5	229	19	10	65	164	كلا الجنسين				
	Congenital	Male	39	-	-	39	1	1	6	1	2	7	6	3	4	8	ذكور	خلقي			
		Female	23	-	-	23	-	2	2	1	-	5	-	2	3	8	إناث				
		Both Sexes	62	-	-	62	1	3	8	2	2	12	6	5	7	16	كلا الجنسين				
	Birth Related	Male	1	-	-	1	-	-	-	-	-	1	-	-	-	-	ذكور	أثناء الولادة			
		Female	1	-	-	1	-	1	-	-	-	-	-	-	-	-	إناث				
		Both Sexes	2	-	-	2	-	1	-	-	-	1	-	-	-	-	كلا الجنسين				
	War	Male	29	-	-	29	1	2	5	1	-	12	1	-	-	7	ذكور	حرب			
		Female	2	-	-	2	-	-	-	-	-	1	-	-	-	1	إناث				
		Both Sexes	31	-	-	31	1	2	5	1	-	13	1	-	-	8	كلا الجنسين				
	Work Injury	Male	19	-	-	19	2	2	2	-	-	4	-	-	1	8	ذكور	إصابة عمل			
		Female	1	-	-	1	-	-	1	-	-	-	-	-	-	-	إناث				
		Both Sexes	20	-	-	20	2	2	3	-	-	4	-	-	1	8	كلا الجنسين				
	Traffic Accidents	Male	9	-	-	9	-	-	-	1	-	7	-	-	1	-	ذكور	حادث سير			
		Female	3	-	-	3	-	-	-	-	-	3	-	-	-	-	إناث				
		Both Sexes	12	-	-	12	-	-	-	1	-	10	-	-	1	-	كلا الجنسين				
	Other Accidents	Male	43	-	-	43	1	3	1	-	1	24	1	-	4	8	ذكور	حوادث أخرى			
		Female	33	-	-	33	2	-	1	-	-	20	-	-	5	5	إناث				
		Both Sexes	76	-	-	76	3	3	2	-	1	44	1	-	9	13	كلا الجنسين				
	Others	Male	48	-	-	48	6	-	4	2	-	6	1	-	15	14	ذكور	أخرى			
		Female	53	-	-	53	11	-	8	-	-	9	2	-	14	9	إناث				
		Both Sexes	101	-	-	101	17	-	12	2	-	15	3	-	29	23	كلا الجنسين				
	Not Stated	Male	6	-	-	6	1	-	-	-	-	-	-	1	3	1	ذكور	غير مبيّن			
		Female	5	-	-	5	-	-	-	-	1	2	-	-	1	1	إناث				
		Both Sexes	11	-	-	11	1	-	-	-	1	2	-	1	4	2	كلا الجنسين				
Total	Male	4535	-	4078	457	27	11	37	7	5	162	18	7	53	130	ذكور	المجموع				
	Female	5511	-	5070	441	23	8	48	2	4	168	12	9	63	104	إناث					
	Both Sexes	10046	-	9148	898	50	19	85	9	9	330	30	16	116	234	كلا الجنسين					

جدول (69 تابع): السكان الفلسطينيون المعاقون حسب سبب الإعاقة وفئات العمر بالسنوات والجنس ونوع الإعاقة

Table (69 Cont.): Palestinian Population with Disability by Cause, Age Groups in Years, Sex and Type of Disability

Age	Cause of Disability	Sex	Total Population			مجموع السكان										نوع الإعاقة					الجنس	سبب الإعاقة	العمر
			المجموع Total	غير مبين Not Stated	غير المعاقين Without Disabilities	المعاقون With Disabilities	أخرى Others	استخدام الأصابع Grasping	متعددة Multiple	عقلية وحركية Mental & Moving	سمعية و نطقية Hearing & Speaking	حركية Moving	عقلية Mental	نطقية Speaking	سمعية Hearing	بصرية Seeing							
80 - 84	Disease	Male	2563	-	2381	182	17	1	20	1	2	58	6	2	23	52	ذكور	مرضى	84 - 80				
		Female	2757	-	2571	186	5	-	24	1	1	68	6	2	28	51	إناث						
		Both Sexes	5320	-	4952	368	22	1	44	2	3	126	12	4	51	103	كلا الجنسين						
	Congenital	Male	16	-	-	16	-	-	1	-	2	1	3	-	4	5	ذكور	خلقي					
		Female	17	-	-	17	-	-	2	1	-	3	1	2	1	7	إناث						
		Both Sexes	33	-	-	33	-	-	3	1	2	4	4	2	5	12	كلا الجنسين						
	Birth Related	Male	-	-	-	-	-	-	-	-	-	-	-	-	-	-	ذكور	أثناء الولادة					
		Female	-	-	-	-	-	-	-	-	-	-	-	-	-	-	إناث						
		Both Sexes	-	-	-	-	-	-	-	-	-	-	-	-	-	-	كلا الجنسين						
	War	Male	5	-	-	5	-	-	-	-	-	4	-	-	-	1	ذكور	حرب					
		Female	1	-	-	1	-	-	-	-	-	1	-	-	-	-	إناث						
		Both Sexes	6	-	-	6	-	-	-	-	-	5	-	-	-	1	كلا الجنسين						
	Work Injury	Male	11	-	-	11	-	-	1	1	-	5	-	-	1	3	ذكور	إصابة عمل					
		Female	-	-	-	-	-	-	-	-	-	-	-	-	-	-	إناث						
		Both Sexes	11	-	-	11	-	-	1	1	-	5	-	-	1	3	كلا الجنسين						
	Traffic Accidents	Male	6	-	-	6	-	-	1	-	-	5	-	-	-	-	ذكور	حادث سير					
		Female	3	-	-	3	-	-	-	-	-	2	1	-	-	-	إناث						
		Both Sexes	9	-	-	9	-	-	1	-	-	7	1	-	-	-	كلا الجنسين						
	Other Accidents	Male	24	-	-	24	-	-	2	1	-	15	-	-	-	6	ذكور	حوادث أخرى					
		Female	29	-	-	29	-	-	-	1	-	24	2	-	2	-	إناث						
		Both Sexes	53	-	-	53	-	-	2	1	1	39	2	-	2	6	كلا الجنسين						
	Others	Male	36	-	-	36	7	1	6	-	-	7	2	-	11	2	ذكور	أخرى					
		Female	47	-	-	47	6	1	7	-	-	13	2	-	12	6	إناث						
		Both Sexes	83	-	-	83	13	2	13	-	-	20	4	-	23	8	كلا الجنسين						
Not Stated	Male	5	-	-	5	-	-	-	-	-	1	-	-	2	2	ذكور	غير مبين						
	Female	7	-	-	7	1	-	1	-	-	-	-	1	1	3	إناث							
	Both Sexes	12	-	-	12	1	-	1	-	-	1	-	1	3	5	كلا الجنسين							
Total	Male	2666	-	2381	285	24	5	30	1	4	96	11	2	41	71	ذكور	المجموع						
	Female	2861	-	2571	290	12	1	34	3	1	111	12	5	44	67	إناث							
	Both Sexes	5527	-	4952	575	36	6	64	4	5	207	23	7	85	138	كلا الجنسين							

جدول (69 تابع): السكان الفلسطينيين المعاقون حسب سبب الإعاقة وفئات العمر بالسنوات والجنس ونوع الإعاقة

Table (69 Cont.): Palestinian Population with Disability by Cause, Age Groups in Years, Sex and Type of Disability

Age	Cause of Disability	Sex	Total Population			Type of Disability										نوع الإعاقة			
			المجموع Total	غير مبيّن Not Stated	غير المعاقين Without Disabilities	المعاقون With Disabilities	أخرى Others	استخدام الأصابع Grasping	متعددة Multiple	عقلية وحركية Mental & Moving	سمعية و نطقية Hearing & Speaking	حركية Moving	عقلية Mental	نطقية Speaking	سمعية Hearing	بصرية Seeing	الجنس	سبب الإعاقة	العمر
85+	Disease	Male	2823	-	2553	270	9	2	39	-	3	79	3	3	43	89	ذكور	مرضى	+ 85
		Female	2824	-	2561	263	8	-	46	2	3	82	7	2	35	78	إناث		
		Both Sexes	5647	-	5114	533	17	2	85	2	6	161	10	5	78	167	كلا الجنسين		
	Congenital	Male	16	-	-	16	-	1	2	-	2	1	1	1	2	6	ذكور	خلقي	
		Female	17	-	-	17	-	-	-	1	5	1	-	1	2	7	إناث		
		Both Sexes	33	-	-	33	-	1	2	1	7	2	1	2	4	13	كلا الجنسين		
	Birth Related	Male	-	-	-	-	-	-	-	-	-	-	-	-	-	-	ذكور	أثناء الولادة	
		Female	-	-	-	-	-	-	-	-	-	-	-	-	-	-	إناث		
		Both Sexes	-	-	-	-	-	-	-	-	-	-	-	-	-	-	كلا الجنسين		
	War	Male	10	-	-	10	-	1	1	-	1	4	-	-	-	3	ذكور	حرب	
		Female	5	-	-	5	-	-	1	-	-	1	1	-	-	2	إناث		
		Both Sexes	15	-	-	15	-	1	2	-	1	5	1	-	-	5	كلا الجنسين		
	Work Injury	Male	10	-	-	10	1	-	2	-	-	1	-	-	-	6	ذكور	إصابة عمل	
		Female	3	-	-	3	-	-	1	-	-	1	-	-	-	1	إناث		
		Both Sexes	13	-	-	13	1	-	3	-	-	2	-	-	-	7	كلا الجنسين		
	Traffic Accidents	Male	17	-	-	17	-	3	2	-	-	10	-	1	1	-	ذكور	حادث سير	
		Female	2	-	-	2	-	-	-	-	-	2	-	-	-	-	إناث		
		Both Sexes	19	-	-	19	-	3	2	-	-	12	-	1	1	-	كلا الجنسين		
	Other Accidents	Male	40	-	-	40	1	2	4	-	1	22	1	-	2	7	ذكور	حوادث أخرى	
		Female	41	-	-	41	1	1	2	-	-	28	-	-	2	7	إناث		
		Both Sexes	81	-	-	81	2	3	6	-	1	50	1	-	4	14	كلا الجنسين		
	Others	Male	85	-	-	85	10	-	21	3	-	10	1	1	29	10	ذكور	أخرى	
		Female	106	-	-	106	9	-	27	1	-	29	6	-	16	18	إناث		
		Both Sexes	191	-	-	191	19	-	48	4	-	39	7	1	45	28	كلا الجنسين		
Not Stated	Male	7	-	-	7	-	1	1	-	-	2	-	-	3	-	ذكور	غير مبيّن		
	Female	4	-	-	4	-	-	2	-	-	2	-	-	-	-	إناث			
	Both Sexes	11	-	-	11	-	1	3	-	-	4	-	-	3	-	كلا الجنسين			
Total	Male	3008	-	2553	455	21	10	72	3	7	129	6	6	80	121	ذكور	المجموع		
	Female	3002	-	2561	441	18	1	79	4	8	146	14	3	55	113	إناث			
	Both Sexes	6010	-	5114	896	39	11	151	7	15	275	20	9	135	234	كلا الجنسين			

جدول (69 تابع): السكان الفلسطينيون المعاقون حسب سبب الإعاقة وفئات العمر بالسنوات والجنس ونوع الإعاقة

Table (69 Cont.): Palestinian Population with Disability by Cause, Age Groups in Years, Sex and Type of Disability

Age	Cause of Disability	Sex	Total Population			مجموع السكان										نوع الإعاقة					الجنس	سبب الإعاقة	العمر
			المجموع Total	غير مبيّن Not Stated	غير المعاقين Without Disabilities	المعاقون With Disabilities	أخرى Others	استخدام الأصابع Grasping	متعددة Multiple	عقلية وحركية Mental & Moving	سمعية و نطقية Hearing & Speaking	حركية Moving	عقلية Mental	نطقية Speaking	سمعية Hearing	بصرية Seeing							
Not Stated	Disease	Male	592	-	589	3	-	-	-	-	-	-	-	-	1	-	-	2	ذكور	مرض	غير مبيّن		
		Female	460	-	456	4	-	-	1	1	-	-	-	-	-	-	-	2	إناث				
		Both Sexes	1052	-	1045	7	-	-	1	1	-	-	-	1	-	-	4	كلا الجنسين					
	Congenital	Male	10	-	-	10	-	1	-	1	1	1	6	-	-	-	-	-	ذكور	خلقي			
		Female	12	-	-	12	-	-	-	1	-	-	9	1	-	-	-	1	إناث				
		Both Sexes	22	-	-	22	-	1	-	2	1	1	15	1	-	-	-	1	كلا الجنسين				
	Birth Related	Male	-	-	-	-	-	-	-	-	-	-	-	-	-	-	-	-	ذكور	أثناء الولادة			
		Female	1	-	-	1	-	-	-	-	-	1	-	-	-	-	-	-	إناث				
		Both Sexes	1	-	-	1	-	-	-	-	-	1	-	-	-	-	-	-	كلا الجنسين				
	War	Male	1	-	-	1	1	-	-	-	-	-	-	-	-	-	-	-	ذكور	حرب			
		Female	-	-	-	-	-	-	-	-	-	-	-	-	-	-	-	-	-			إناث	
		Both Sexes	1	-	-	1	1	-	-	-	-	-	-	-	-	-	-	-	كلا الجنسين				
	Work Injury	Male	-	-	-	-	-	-	-	-	-	-	-	-	-	-	-	-	ذكور	إصابة عمل			
		Female	-	-	-	-	-	-	-	-	-	-	-	-	-	-	-	-	-			إناث	
		Both Sexes	-	-	-	-	-	-	-	-	-	-	-	-	-	-	-	-	-			كلا الجنسين	
	Traffic Accidents	Male	-	-	-	-	-	-	-	-	-	-	-	-	-	-	-	-	ذكور	حادث سير			
		Female	-	-	-	-	-	-	-	-	-	-	-	-	-	-	-	-	-			إناث	
		Both Sexes	-	-	-	-	-	-	-	-	-	-	-	-	-	-	-	-	-			كلا الجنسين	
	Other Accidents	Male	-	-	-	-	-	-	-	-	-	-	-	-	-	-	-	-	ذكور	حوادث أخرى			
		Female	1	-	-	1	-	-	-	-	-	-	1	-	-	-	-	-	-			إناث	
		Both Sexes	-	-	-	-	-	-	-	-	-	-	-	-	-	-	-	-	-			كلا الجنسين	
	Others	Male	-	-	-	-	-	-	-	-	-	-	-	-	-	-	-	-	ذكور	أخرى			
		Female	-	-	-	-	-	-	-	-	-	-	-	-	-	-	-	-	-			إناث	
		Both Sexes	-	-	-	-	-	-	-	-	-	-	-	-	-	-	-	-	-			كلا الجنسين	
	Not Stated	Male	2	-	-	2	-	-	2	-	-	-	-	-	-	-	-	-	ذكور	غير مبيّن			
		Female	-	-	-	-	-	-	-	-	-	-	-	-	-	-	-	-	-			إناث	
		Both Sexes	2	-	-	2	-	-	2	-	-	-	-	-	-	-	-	-	-			كلا الجنسين	
	Total	Male	605	-	589	16	1	1	2	1	1	1	7	-	-	-	-	2	ذكور	المجموع			
		Female	474	-	456	18	-	-	1	2	-	1	10	1	-	-	-	3	إناث				
		Both Sexes	1079	-	1045	34	1	1	3	3	1	2	17	1	-	-	-	5	كلا الجنسين				

جدول (69 تابع): السكان الفلسطينيون المعاقون حسب سبب الإعاقة وفئات العمر بالسنوات والجنس ونوع الإعاقة

Table (69 Cont.): Palestinian Population with Disability by Cause, Age Groups in Years, Sex and Type of Disability

Age	Cause of Disability	Sex	Total Population			Type of Disability										نوع الإعاقة			
			المجموع	غير مبين	غير المعاقين	المعاقون	أخرى	استخدام الأصابع	متعددة	عقلية وحركية	سمعية و نطقية	حركية	عقلية	نطقية	سمعية	بصرية	الجنس	سبب الإعاقة	العمر
			Total	Not Stated	Without Disabilities	With Disabilities	Others	Grasping	Multiple	Mental & Moving	Hearing & Speaking	Moving	Mental	Speaking	Hearing	Seeing			
Total	Disease	Male	800812	-	795131	5681	599	86	452	179	200	1870	604	161	350	1180	ذكور	مرضى	المجموع
		Female	776750	-	772119	4631	385	56	413	152	177	1526	383	139	397	1003	إناث		
		Both Sexes	1577562	-	1567250	10312	984	142	865	331	377	3396	987	300	747	2183	كلا الجنسين		
	Congenital	Male	6032	-	-	6032	357	118	546	444	721	1026	1248	628	251	693	ذكور	خلقي	
		Female	4566	-	-	4566	245	86	404	334	582	764	922	479	222	528	إناث		
		Both Sexes	10598	-	-	10598	602	204	950	778	1303	1790	2170	1107	473	1221	كلا الجنسين		
	Birth Related	Male	513	-	-	513	31	35	64	-	-	383	-	-	-	-	ذكور	أثناء الولادة	
		Female	464	-	-	464	37	33	55	-	-	339	-	-	-	-	إناث		
		Both Sexes	977	-	-	977	68	68	119	-	-	722	-	-	-	-	كلا الجنسين		
	War	Male	1284	-	-	1284	111	110	64	19	10	645	128	12	32	153	ذكور	حرب	
		Female	172	-	-	172	14	6	9	6	3	65	24	2	6	37	إناث		
		Both Sexes	1456	-	-	1456	125	116	73	25	13	710	152	14	38	190	كلا الجنسين		
	Work Injury	Male	1006	-	-	1006	70	244	31	4	4	448	19	3	19	164	ذكور	إصابة عمل	
		Female	63	-	-	63	3	7	3	-	-	30	2	2	2	14	إناث		
		Both Sexes	1069	-	-	1069	73	251	34	4	4	478	21	5	21	178	كلا الجنسين		
	Traffic Accidents	Male	838	-	-	838	55	53	54	22	2	535	51	9	19	38	ذكور	حادث سير	
		Female	208	-	-	208	8	15	8	10	3	116	20	2	12	14	إناث		
		Both Sexes	1046	-	-	1046	63	68	62	32	5	651	71	11	31	52	كلا الجنسين		
	Other Accidents	Male	1585	-	-	1585	120	152	66	41	22	569	193	32	49	341	ذكور	حوادث أخرى	
		Female	748	-	-	748	27	37	30	15	10	323	100	23	35	148	إناث		
		Both Sexes	2333	-	-	2333	147	189	96	56	32	892	293	55	84	489	كلا الجنسين		
	Others	Male	863	-	-	863	189	15	76	18	14	176	147	15	90	123	ذكور	أخرى	
		Female	662	-	-	662	125	7	69	10	3	153	102	8	95	90	إناث		
		Both Sexes	1525	-	-	1525	314	22	145	28	17	329	249	23	185	213	كلا الجنسين		
	Not Stated	Male	309	-	-	309	37	12	36	16	12	61	42	42	16	35	ذكور	غير مبين	
		Female	224	-	-	224	14	7	39	16	7	40	23	34	14	30	إناث		
		Both Sexes	533	-	-	533	51	19	75	32	19	101	65	76	30	65	كلا الجنسين		
Total	Male	813242	-	795131	18111	1569	825	1389	743	985	5713	2432	902	826	2727	ذكور	المجموع		
	Female	783857	-	772119	11738	858	254	1030	543	785	3356	1576	689	783	1864	إناث			
	Both Sexes	1597099	-	1567250	29849	2427	1079	2419	1286	1770	9069	4008	1591	1609	4591	كلا الجنسين			

جدول 70: السكان الفلسطينيون في العمر 5 - 24 سنة المعاقون حسب حالة الإلتحاق بالتعليم وفئات العمر بالسنوات والجنس ونوع الاعاقة ونوع التجمع

Table 70: Palestinian Population 5 - 24 Years with Disability by Educational Attendance, Age Groups in Years, Sex, Type of Disability and Type of Locality (Urban, حضر)

Educational Attendance	Age	Sex	Total Population			Type of Disability											نوع الإعاقة			
			المجموع Total	غير مبين Not Stated	غير المعاقين Without Disabilities	المعاقون With Disabilities	أخرى Others	استخدام الأصابع Grasping	متعددة Multiple	عقلية وحركية Mental & Moving	سمعية و نطقية Hearing & Speaking	حركية Moving	عقلية Mental	نطقية Speaking	سمعية Hearing	بصرية Seeing	الجنس	العمر	حالة الإلتحاق	
																				المجموع
Attending School	5 - 11	Male	64719	-	64200	519	58	23	28	5	49	143	19	56	38	100	ذكور	11 - 5	ملتحقون	
		Female	60962	-	60584	378	42	20	15	3	37	95	14	31	40	81	إناث			
		Both Sexes	125681	-	124784	897	100	43	43	8	86	238	33	87	78	181	كلا الجنسين			
	12 - 14	Male	24331	-	24129	202	22	17	9	3	6	59	9	13	15	49	ذكور	14 - 12		
		Female	23536	-	23409	127	12	5	12	3	15	33	3	5	12	27	إناث			
		Both Sexes	47867	-	47538	329	34	22	21	6	21	92	12	18	27	76	كلا الجنسين			
	15 - 19	Male	21449	-	21287	162	26	10	5	-	2	53	-	6	10	50	ذكور	19 - 15		
		Female	22584	-	22472	112	11	7	3	-	2	48	4	2	11	24	إناث			
		Both Sexes	44033	-	43759	274	37	17	8	-	4	101	4	8	21	74	كلا الجنسين			
	20- 24	Male	6461	-	6420	41	5	2	1	-	-	23	-	-	1	9	ذكور	24 - 20		
		Female	4702	-	4670	32	1	1	-	1	2	16	-	-	-	11	إناث			
		Both Sexes	11163	-	11090	73	6	3	1	1	2	39	-	-	1	20	كلا الجنسين			
	Total	Male	116960	-	116036	924	111	52	43	8	57	278	28	75	64	208	ذكور	المجموع		
		Female	111784	-	111135	649	66	33	30	7	56	192	21	38	63	143	إناث			
		Both Sexes	228744	-	227171	1573	177	85	73	15	113	470	49	113	127	351	كلا الجنسين			
	Not Attending School	5 - 11	Male	11913	-	11341	572	28	5	77	90	44	87	150	66	10	15	ذكور	11 - 5	غير ملتحقين
			Female	11360	-	10883	477	17	6	58	87	30	70	121	66	10	12	إناث		
			Both Sexes	23273	-	22224	1049	45	11	135	177	74	157	271	132	20	27	كلا الجنسين		
12 - 14		Male	2215	-	1979	236	5	-	31	36	29	32	72	22	6	3	ذكور	14 - 12		
		Female	1423	-	1261	162	10	1	20	18	12	27	55	14	3	2	إناث			
		Both Sexes	3638	-	3240	398	15	1	51	54	41	59	127	36	9	5	كلا الجنسين			
15 - 19		Male	18786	-	18244	542	27	23	48	49	44	110	141	52	17	31	ذكور	19 - 15		
		Female	15530	-	15216	314	17	3	41	29	30	40	90	27	16	21	إناث			
		Both Sexes	34316	-	33460	856	44	26	89	78	74	150	231	79	33	52	كلا الجنسين			
20- 24		Male	29032	-	28323	709	61	42	41	35	34	268	116	33	21	58	ذكور	24 - 20		
		Female	28949	-	28635	314	24	8	30	26	30	68	68	29	10	21	إناث			
		Both Sexes	57981	-	56958	1023	85	50	71	61	64	336	184	62	31	79	كلا الجنسين			
Total		Male	61946	-	59887	2059	121	70	197	210	151	497	479	173	54	107	ذكور	المجموع		
		Female	57262	-	55995	1267	68	18	149	160	102	205	334	136	39	56	إناث			
		Both Sexes	119208	-	115882	3326	189	88	346	370	253	702	813	309	93	163	كلا الجنسين			

جدول (70 تابع): السكان الفلسطينيون في العمر 5 - 24 سنة المعاقون حسب حالة الإلتحاق بالتعليم وفئات العمر بالسنوات والجنس ونوع الإعاقة ونوع التجمع

Table (70 Cont.): Palestinian Population 5 - 24 Years with Disability by Educational Attendance, Age Groups in Years, Sex, Type of Disability and Type of Locality (حضر, Urban)

Educational Attendance	Age	Sex	مجموع السكان															الجنس	العمر	حالة الإلتحاق		
			Total Population			Type of Disability															نوع الإعاقة	
			المجموع Total	غير مبين Not Stated	غير المعاقين Without Disabilities	المعاقون With Disabilities	أخرى Others	استخدام الأصابع Grasping	متعددة Multiple	عقلية وحركية Mental & Moving	سمعية و نطقية Hearing & Speaking	حركية Moving	عقلية Mental	نطقية Speaking	سمعية Hearing	بصرية Seeing						
Total	5 - 11	Male	76632	-	75541	1091	86	28	105	95	93	230	169	122	48	115	ذكور	11 - 5	المجموع			
		Female	72322	-	71467	855	59	26	73	90	67	165	135	97	50	93	إناث					
		Both Sexes	148954	-	147008	1946	145	54	178	185	160	395	304	219	98	208	كلا الجنسين					
	12 - 14	Male	26546	-	26108	438	27	17	40	39	35	91	81	35	21	52	ذكور	14 - 12				
		Female	24959	-	24670	289	22	6	32	21	27	60	58	19	15	29	إناث					
		Both Sexes	51505	-	50778	727	49	23	72	60	62	151	139	54	36	81	كلا الجنسين					
	15 - 19	Male	40235	-	39531	704	53	33	53	49	46	163	141	58	27	81	ذكور	19 - 15				
		Female	38114	-	37688	426	28	10	44	29	32	88	94	29	27	45	إناث					
		Both Sexes	78349	-	77219	1130	81	43	97	78	78	251	235	87	54	126	كلا الجنسين					
	20- 24	Male	35493	-	34743	750	66	44	42	35	34	291	116	33	22	67	ذكور	24 - 20				
		Female	33651	-	33305	346	25	9	30	27	32	84	68	29	10	32	إناث					
		Both Sexes	69144	-	68048	1096	91	53	72	62	66	375	184	62	32	99	كلا الجنسين					
	Total	Male	178906	-	175923	2983	232	122	240	218	208	775	507	248	118	315	ذكور	المجموع				
		Female	169046	-	167130	1916	134	51	179	167	158	397	355	174	102	199	إناث					
		Both Sexes	347952	-	343053	4899	366	173	419	385	366	1172	862	422	220	514	كلا الجنسين					
	Not Stated	Male	55	-	51	4	1	-	-	1	-	-	-	1	-	1	ذكور	غير مبين				
		Female	63	-	58	5	-	-	1	-	1	1	2	-	-	-	إناث					
		Both Sexes	118	-	109	9	1	-	1	1	1	1	2	1	-	1	كلا الجنسين					
Grand Total	Male	178961	-	175974	2987	233	122	240	219	208	775	507	249	118	316	ذكور	المجموع الكلي					
	Female	169109	-	167188	1921	134	51	180	167	159	398	357	174	102	199	إناث						
	Both Sexes	348070	-	343162	4908	367	173	420	386	367	1173	864	423	220	515	كلا الجنسين						

جدول (70 تابع): السكان الفلسطينيون في العمر 5 - 24 سنة المعاقون حسب حالة الإلتحاق بالتعليم وفئات العمر بالسنوات والجنس ونوع الإعاقة ونوع التجمع

Table (70 Cont.): Palestinian Population 5 - 24 Years with Disability by Educational Attendance, Age Groups in Years, Sex, Type of Disability and Type of Locality

(ريف, Rural)

Educational Attendance	Age	Sex	مجموع السكان															حالة الإلتحاق		
			Total Population			Type of Disability													نوع الإعاقة	
			المجموع Total	غير مبين Not Stated	غير المعاقين Without Disabilities	المعاقون With Disabilities	أخرى Others	استخدام الأصابع Grasping	متعددة Multiple	عقلية وحركية Mental & Moving	سمعية و نطقية Hearing & Speaking	حركية Moving	عقلية Mental	نطقية Speaking	سمعية Hearing	بصرية Seeing	الجنس		العمر	
Attending School	5 - 11	Male	68002	-	67483	519	49	26	27	7	53	149	24	77	20	87	ذكور	11 - 5	ملتحقون	
		Female	64241	-	63875	366	35	15	18	4	38	97	18	52	27	62	إناث			
		Both Sexes	132243	-	131358	885	84	41	45	11	91	246	42	129	47	149	كلا الجنسين			
	12 - 14	Male	26076	-	25864	212	20	13	5	2	22	68	10	18	18	36	ذكور	14 - 12		
		Female	24355	-	24238	117	15	2	1	1	11	50	3	11	7	16	إناث			
		Both Sexes	50431	-	50102	329	35	15	6	3	33	118	13	29	25	52	كلا الجنسين			
	15 - 19	Male	21703	-	21537	166	18	12	8	1	3	60	5	14	9	36	ذكور	19 - 15		
		Female	18544	-	18458	86	6	6	3	1	2	44	1	1	2	20	إناث			
		Both Sexes	40247	-	39995	252	24	18	11	2	5	104	6	15	11	56	كلا الجنسين			
	20- 24	Male	5263	-	5228	35	2	3	1	-	-	17	-	-	2	10	ذكور	24 - 20		
		Female	2362	-	2348	14	-	1	-	-	-	7	-	-	1	5	إناث			
		Both Sexes	7625	-	7576	49	2	4	1	-	-	24	-	-	3	15	كلا الجنسين			
Total	Male	121044	-	120112	932	89	54	41	10	78	294	39	109	49	169	ذكور	المجموع			
	Female	109502	-	108919	583	56	24	22	6	51	198	22	64	37	103	إناث				
	Both Sexes	230546	-	229031	1515	145	78	63	16	129	492	61	173	86	272	كلا الجنسين				
Not Attending School	5 - 11	Male	12695	-	12211	484	23	8	74	50	38	92	96	68	12	23	ذكور	11 - 5	غير ملتحقين	
		Female	12446	-	12010	436	16	4	65	67	52	65	93	51	9	14	إناث			
		Both Sexes	25141	-	24221	920	39	12	139	117	90	157	189	119	21	37	كلا الجنسين			
	12 - 14	Male	2022	-	1805	217	8	2	35	29	24	28	54	27	6	4	ذكور	14 - 12		
		Female	2152	-	1988	164	6	-	28	18	15	15	58	17	4	3	إناث			
		Both Sexes	4174	-	3793	381	14	2	63	47	39	43	112	44	10	7	كلا الجنسين			
	15 - 19	Male	19947	-	19429	518	44	16	50	56	51	95	115	35	21	35	ذكور	19 - 15		
		Female	19507	-	19161	346	25	5	42	21	49	54	87	27	16	20	إناث			
		Both Sexes	39454	-	38590	864	69	21	92	77	100	149	202	62	37	55	كلا الجنسين			
	20- 24	Male	31487	-	30808	679	69	45	55	28	53	182	136	32	17	62	ذكور	24 - 20		
		Female	30605	-	30270	335	13	8	23	19	53	69	72	31	14	33	إناث			
		Both Sexes	62092	-	61078	1014	82	53	78	47	106	251	208	63	31	95	كلا الجنسين			
Total	Male	66151	-	64253	1898	144	71	214	163	166	397	401	162	56	124	ذكور	المجموع			
	Female	64710	-	63429	1281	60	17	158	125	169	203	310	126	43	70	إناث				
	Both Sexes	130861	-	127682	3179	204	88	372	288	335	600	711	288	99	194	كلا الجنسين				

جدول (70 تابع): السكان الفلسطينيون في العمر 5 - 24 سنة المعاقون حسب حالة الإلتحاق بالتعليم وفئات العمر بالسنوات والجنس ونوع الاعاقة ونوع التجمع

Table (70 Cont.): Palestinian Population 5 - 24 Years with Disability by Educational Attendance, Age Groups in Years, Sex, Type of Disability and Type of Locality (ريف, Rural)

Educational Attendance	Age	Sex	مجموع السكان															الجنس	العمر	حالة الإلتحاق		
			Total Population			Type of Disability															نوع الإعاقة	
			المجموع Total	غير مبين Not Stated	غير المعاقين Without Disabilities	المعاقون With Disabilities	أخرى Others	استخدام الأصابع Grasping	متعددة Multiple	عقلية وحركية Mental & Moving	سمعية و نطقية Hearing & Speaking	حركية Moving	عقلية Mental	نطقية Speaking	سمعية Hearing	بصرية Seeing						
Total	5 - 11	Male	80697	-	79694	1003	72	34	101	57	91	241	120	145	32	110	ذكور	11 - 5	المجموع			
		Female	76687	-	75885	802	51	19	83	71	90	162	111	103	36	76	إناث					
		Both Sexes	157384	-	155579	1805	123	53	184	128	181	403	231	248	68	186	كلا الجنسين					
	12 - 14	Male	28098	-	27669	429	28	15	40	31	46	96	64	45	24	40	ذكور	14 - 12				
		Female	26507	-	26226	281	21	2	29	19	26	65	61	28	11	19	إناث					
		Both Sexes	54605	-	53895	710	49	17	69	50	72	161	125	73	35	59	كلا الجنسين					
	15 - 19	Male	41650	-	40966	684	62	28	58	57	54	155	120	49	30	71	ذكور	19 - 15				
		Female	38051	-	37619	432	31	11	45	22	51	98	88	28	18	40	إناث					
		Both Sexes	79701	-	78585	1116	93	39	103	79	105	253	208	77	48	111	كلا الجنسين					
	20- 24	Male	36750	-	36036	714	71	48	56	28	53	199	136	32	19	72	ذكور	24 - 20				
		Female	32967	-	32618	349	13	9	23	19	53	76	72	31	15	38	إناث					
		Both Sexes	69717	-	68654	1063	84	57	79	47	106	275	208	63	34	110	كلا الجنسين					
	Total	Male	187195	-	184365	2830	233	125	255	173	244	691	440	271	105	293	ذكور	المجموع				
		Female	174212	-	172348	1864	116	41	180	131	220	401	332	190	80	173	إناث					
		Both Sexes	361407	-	356713	4694	349	166	435	304	464	1092	772	461	185	466	كلا الجنسين					
	Not Stated	Male	51	-	49	2	-	-	-	-	-	-	-	1	-	1	ذكور	غير مبين				
		Female	61	-	53	8	-	-	-	-	2	2	-	4	-	-	إناث					
		Both Sexes	112	-	102	10	-	-	-	-	2	2	-	5	-	1	كلا الجنسين					
Grand Total	Male	187246	-	184414	2832	233	125	255	173	244	691	440	272	105	294	ذكور	المجموع الكلي					
	Female	174273	-	172401	1872	116	41	180	131	222	403	332	194	80	173	إناث						
	Both Sexes	361519	-	356815	4704	349	166	435	304	466	1094	772	466	185	467	كلا الجنسين						

جدول (70 تابع): السكان الفلسطينيون في العمر 5 - 24 سنة المعاقون حسب حالة الإلتحاق بالتعليم وفئات العمر بالسنوات والجنس ونوع الإعاقة ونوع التجمع

Table (70 Cont.): Palestinian Population 5 - 24 Years with Disability by Educational Attendance, Age Groups in Years, Sex, Type of Disability and Type of Locality (Camps, مخيمات)

Educational Attendance	Age	Sex	Total Population			مجموع السكان										نوع الإعاقة			حالة الإلتحاق
			المجموع Total	غير مبين Not Stated	غير المعاقين Without Disabilities	Type of Disability										بصرية Seeing			
						المعاقون With Disabilities	أخرى Others	استخدام الأصابع Grasping	متعددة Multiple	عقلية وحركية Mental & Moving	سمعية و نطقية Hearing & Speaking	حركية Moving	عقلية Mental	نطقية Speaking	سمعية Hearing				
Attending School	5 - 11	Male	8791	-	8715	76	9	5	7	1	5	21	5	7	4	12	ذكور	11 - 5	ملتحقون
		Female	8360	-	8315	45	4	4	1	2	4	15	-	4	4	7	إناث		
		Both Sexes	17151	-	17030	121	13	9	8	3	9	36	5	11	8	19	كلا الجنسين		
	12 - 14	Male	3036	-	3001	35	5	3	1	-	2	11	2	5	2	4	ذكور	14 - 12	
		Female	2976	-	2952	24	4	1	2	-	1	7	-	1	1	7	إناث		
		Both Sexes	6012	-	5953	59	9	4	3	-	3	18	2	6	3	11	كلا الجنسين		
	15 - 19	Male	2258	-	2238	20	1	-	1	-	3	6	2	-	1	6	ذكور	19 - 15	
		Female	2367	-	2358	9	1	3	-	-	1	3	-	-	-	1	إناث		
		Both Sexes	4625	-	4596	29	2	3	1	-	4	9	2	-	1	7	كلا الجنسين		
	20- 24	Male	511	-	506	5	-	-	-	-	-	4	-	-	-	1	ذكور	24 - 20	
		Female	360	-	359	1	-	-	-	-	-	1	-	-	-	-	إناث		
		Both Sexes	871	-	865	6	-	-	-	-	-	5	-	-	-	1	كلا الجنسين		
	Total	Male	14596	-	14460	136	15	8	9	1	10	42	9	12	7	23	ذكور	المجموع	
		Female	14063	-	13984	79	9	8	3	2	6	26	-	5	5	15	إناث		
		Both Sexes	28659	-	28444	215	24	16	12	3	16	68	9	17	12	38	كلا الجنسين		
Not Attending School	5 - 11	Male	1714	-	1657	57	4	1	11	8	5	10	8	9	-	1	ذكور	11 - 5	غير ملتحقين
		Female	1603	-	1556	47	-	-	13	4	3	5	12	4	1	5	إناث		
		Both Sexes	3317	-	3213	104	4	1	24	12	8	15	20	13	1	6	كلا الجنسين		
	12 - 14	Male	364	-	335	29	2	-	3	4	3	4	9	1	2	1	ذكور	14 - 12	
		Female	286	-	264	22	1	-	4	4	1	2	8	1	-	1	إناث		
		Both Sexes	650	-	599	51	3	-	7	8	4	6	17	2	2	2	كلا الجنسين		
	15 - 19	Male	3075	-	2984	91	8	1	9	4	3	17	27	4	5	13	ذكور	19 - 15	
		Female	2600	-	2559	41	4	-	5	3	3	8	9	5	-	4	إناث		
		Both Sexes	5675	-	5543	132	12	1	14	7	6	25	36	9	5	17	كلا الجنسين		
	20- 24	Male	4612	-	4475	137	12	3	11	5	2	53	21	7	4	19	ذكور	24 - 20	
		Female	4585	-	4531	54	2	1	7	6	5	10	18	3	1	1	إناث		
		Both Sexes	9197	-	9006	191	14	4	18	11	7	63	39	10	5	20	كلا الجنسين		
	Total	Male	9765	-	9451	314	26	5	34	21	13	84	65	21	11	34	ذكور	المجموع	
		Female	9074	-	8910	164	7	1	29	17	12	25	47	13	2	11	إناث		
		Both Sexes	18839	-	18361	478	33	6	63	38	25	109	112	34	13	45	كلا الجنسين		

جدول (70 تابع): السكان الفلسطينيون في العمر 5 - 24 سنة المعاقون حسب حالة الإلتحاق بالتعليم وفئات العمر بالسنوات والجنس ونوع الإعاقة ونوع التجمع

Table (70 Cont.): Palestinian Population 5 - 24 Years with Disability by Educational Attendance, Age Groups in Years, Sex, Type of Disability and Type of Locality (Camps, مخيمات)

Educational Attendance	Age	Sex	Total Population				Type of Disability										نوع الإعاقة		
			المجموع Total	غير مبين Not Stated	غير المعاقين Without Disabilities	المعاقون With Disabilities	أخرى Others	استخدام الأصابع Grasping	متعددة Multiple	عقلية وحركية Mental & Moving	سمعية و نطقية Hearing & Speaking	حركية Moving	عقلية Mental	نطقية Speaking	سمعية Hearing	بصرية Seeing	الجنس	العمر	حالة الإلتحاق
Total	5 - 11	Male	10505	-	10372	133	13	6	18	9	10	31	13	16	4	13	ذكور	11 - 5	المجموع
		Female	9963	-	9871	92	4	4	14	6	7	20	12	8	5	12	إناث		
		Both Sexes	20468	-	20243	225	17	10	32	15	17	51	25	24	9	25	كلا الجنسين		
	12 - 14	Male	3400	-	3336	64	7	3	4	4	5	15	11	6	4	5	ذكور	14 - 12	
		Female	3262	-	3216	46	5	1	6	4	2	9	8	2	1	8	إناث		
		Both Sexes	6662	-	6552	110	12	4	10	8	7	24	19	8	5	13	كلا الجنسين		
	15 - 19	Male	5333	-	5222	111	9	1	10	4	6	23	29	4	6	19	ذكور	19 - 15	
		Female	4967	-	4917	50	5	3	5	3	4	11	9	5	-	5	إناث		
		Both Sexes	10300	-	10139	161	14	4	15	7	10	34	38	9	6	24	كلا الجنسين		
	20- 24	Male	5123	-	4981	142	12	3	11	5	2	57	21	7	4	20	ذكور	24 - 20	
		Female	4945	-	4890	55	2	1	7	6	5	11	18	3	1	1	إناث		
		Both Sexes	10068	-	9871	197	14	4	18	11	7	68	39	10	5	21	كلا الجنسين		
	Total	Male	24361	-	23911	450	41	13	43	22	23	126	74	33	18	57	ذكور	المجموع	
		Female	23137	-	22894	243	16	9	32	19	18	51	47	18	7	26	إناث		
		Both Sexes	47498	-	46805	693	57	22	75	41	41	177	121	51	25	83	كلا الجنسين		
	Not Stated	Male	14	-	14	-	-	-	-	-	-	-	-	-	-	-	ذكور	غير مبين	
		Female	11	-	10	1	-	-	-	-	1	-	-	-	-	-	إناث		
		Both Sexes	25	-	24	1	-	-	-	-	1	-	-	-	-	-	كلا الجنسين		
Grand Total	Male	24375	-	23925	450	41	13	43	22	23	126	74	33	18	57	ذكور	المجموع الكلي		
	Female	23148	-	22904	244	16	9	32	19	19	51	47	18	7	26	إناث			
	Both Sexes	47523	-	46829	694	57	22	75	41	42	177	121	51	25	83	كلا الجنسين			

جدول (70 تابع): السكان الفلسطينيون في العمر 5 - 24 سنة المعاقون حسب حالة الإلتحاق بالتعليم وفئات العمر بالسنوات والجنس ونوع الإعاقة ونوع التجمع

Table (70 Cont.): Palestinian Population 5 - 24 Years with Disability by Educational Attendance, Age Groups in Years, Sex, Type of Disability and Type of Locality
(المجموع، Total)

Educational Attendance	Age	Sex	نوع الإعاقة															حالة الإلتحاق		
			Total Population	غير مبيّن	غير المعاقين	المعاقون	أخرى	استخدام الأصابع	متعددة	عقلية وحركية	سمعية و نطقية	حركية	عقلية	نطقية	سمعية	بصرية				
			Total	Not Stated	Without Disabilities	With Disabilities	Others	Grasping	Multiple	Mental & Moving	Hearing & Speaking	Moving	Mental	Speaking	Hearing	Seeing	الجنس	العمر	حالة الإلتحاق	
Attending School	5 - 11	Male	141512	-	140398	1114	116	54	62	13	107	313	48	140	62	199	ذكور	11 - 5	ملتحقون	
		Female	133563	-	132774	789	81	39	34	9	79	207	32	87	71	150	إناث			
		Both Sexes	275075	-	273172	1903	197	93	96	22	186	520	80	227	133	349	كلا الجنسين			
	12 - 14	Male	53443	-	52994	449	47	33	15	5	30	138	21	36	35	89	ذكور	14 - 12		
		Female	50867	-	50599	268	31	8	15	4	27	90	6	17	20	50	إناث			
		Both Sexes	104310	-	103593	717	78	41	30	9	57	228	27	53	55	139	كلا الجنسين			
	15 - 19	Male	45410	-	45062	348	45	22	14	1	8	119	7	20	20	92	ذكور	19 - 15		
		Female	43495	-	43288	207	18	16	6	1	5	95	5	3	13	45	إناث			
		Both Sexes	88905	-	88350	555	63	38	20	2	13	214	12	23	33	137	كلا الجنسين			
	20- 24	Male	12235	-	12154	81	7	5	2	-	-	44	-	-	3	20	ذكور	24 - 20		
		Female	7424	-	7377	47	1	2	-	1	2	24	-	-	1	16	إناث			
		Both Sexes	19659	-	19531	128	8	7	2	1	2	68	-	-	4	36	كلا الجنسين			
	Total	Male	252600	-	250608	1992	215	114	93	19	145	614	76	196	120	400	ذكور	المجموع		
		Female	235349	-	234038	1311	131	65	55	15	113	416	43	107	105	261	إناث			
		Both Sexes	487949	-	484646	3303	346	179	148	34	258	1030	119	303	225	661	كلا الجنسين			
	Not Attending School	5 - 11	Male	26322	-	25209	1113	55	14	162	148	87	189	254	143	22	39	ذكور	11 - 5	غير ملتحقين
			Female	25409	-	24449	960	33	10	136	158	85	140	226	121	20	31	إناث		
			Both Sexes	51731	-	49658	2073	88	24	298	306	172	329	480	264	42	70	كلا الجنسين		
12 - 14		Male	4601	-	4119	482	15	2	69	69	56	64	135	50	14	8	ذكور	14 - 12		
		Female	3861	-	3513	348	17	1	52	40	28	44	121	32	7	6	إناث			
		Both Sexes	8462	-	7632	830	32	3	121	109	84	108	256	82	21	14	كلا الجنسين			
15 - 19		Male	41808	-	40657	1151	79	40	107	109	98	222	283	91	43	79	ذكور	19 - 15		
		Female	37637	-	36936	701	46	8	88	53	82	102	186	59	32	45	إناث			
		Both Sexes	79445	-	77593	1852	125	48	195	162	180	324	469	150	75	124	كلا الجنسين			
20- 24		Male	65131	-	63606	1525	142	90	107	68	89	503	273	72	42	139	ذكور	24 - 20		
		Female	64139	-	63436	703	39	17	60	51	88	147	158	63	25	55	إناث			
		Both Sexes	129270	-	127042	2228	181	107	167	119	177	650	431	135	67	194	كلا الجنسين			
Total		Male	137862	-	133591	4271	291	146	445	394	330	978	945	356	121	265	ذكور	المجموع		
		Female	131046	-	128334	2712	135	36	336	302	283	433	691	275	84	137	إناث			
		Both Sexes	268908	-	261925	6983	426	182	781	696	613	1411	1636	631	205	402	كلا الجنسين			

جدول (70 تابع): السكان الفلسطينيون في العمر 5 - 24 سنة المعاقون حسب حالة الإلتحاق بالتعليم وفئات العمر بالسنوات والجنس ونوع الإعاقة ونوع التجمع

Table (70 Cont.): Palestinian Population 5 - 24 Years with Disability by Educational Attendance, Age Groups in Years, Sex, Type of Disability and Type of Locality
(المجموع، Total)

Educational Attendance	Age	Sex	مجموع السكان															حالة الإلتحاق		
			Total Population			Type of Disability													نوع الإعاقة	
			المجموع Total	غير مبين Not Stated	غير المعاقين Without Disabilities	المعاقون With Disabilities	أخرى Others	استخدام الأصابع Grasping	متعددة Multiple	عقلية وحركية Mental & Moving	سمعية و نطقية Hearing & Speaking	حركية Moving	عقلية Mental	نطقية Speaking	سمعية Hearing	بصرية Seeing	الجنس		العمر	
Total	5 - 11	Male	167834	-	165607	2227	171	68	224	161	194	502	302	283	84	238	ذكور	11 - 5	المجموع	
		Female	158972	-	157223	1749	114	49	170	167	164	347	258	208	91	181	إناث			
		Both Sexes	326806	-	322830	3976	285	117	394	328	358	849	560	491	175	419	كلا الجنسين			
	12 - 14	Male	58044	-	57113	931	62	35	84	74	86	202	156	86	49	97	ذكور	14 - 12		
		Female	54728	-	54112	616	48	9	67	44	55	134	127	49	27	56	إناث			
		Both Sexes	112772	-	111225	1547	110	44	151	118	141	336	283	135	76	153	كلا الجنسين			
	15 - 19	Male	87218	-	85719	1499	124	62	121	110	106	341	290	111	63	171	ذكور	19 - 15		
		Female	81132	-	80224	908	64	24	94	54	87	197	191	62	45	90	إناث			
		Both Sexes	168350	-	165943	2407	188	86	215	164	193	538	481	173	108	261	كلا الجنسين			
	20- 24	Male	77366	-	75760	1606	149	95	109	68	89	547	273	72	45	159	ذكور	24 - 20		
		Female	71563	-	70813	750	40	19	60	52	90	171	158	63	26	71	إناث			
		Both Sexes	148929	-	146573	2356	189	114	169	120	179	718	431	135	71	230	كلا الجنسين			
	Total	Male	390462	-	384199	6263	506	260	538	413	475	1592	1021	552	241	665	ذكور	المجموع		
		Female	366395	-	362372	4023	266	101	391	317	396	849	734	382	189	398	إناث			
		Both Sexes	756857	-	746571	10286	772	361	929	730	871	2441	1755	934	430	1063	كلا الجنسين			
Not Stated	Male	120	-	114	6	1	-	-	1	-	-	-	2	-	2	ذكور	غير مبين			
	Female	135	-	121	14	-	-	1	-	4	3	2	4	-	-	إناث				
	Both Sexes	255	-	235	20	1	-	1	1	4	3	2	6	-	2	كلا الجنسين				
Grand Total	Male	390582	-	384313	6269	507	260	538	414	475	1592	1021	554	241	667	ذكور	المجموع الكلي			
	Female	366530	-	362493	4037	266	101	392	317	400	852	736	386	189	398	إناث				
	Both Sexes	757112	-	746806	10306	773	361	930	731	875	2444	1757	940	430	1065	كلا الجنسين				

جدول 71: السكان الفلسطينيون 10 سنوات فأكثر المعاقون حسب الحالة التعليمية وفئات العمر بالسنوات والجنس ونوع الإعاقة

Table 71: Palestinian Population 10 Years and Over with Disability by Educational Attainment, Age Groups in Years, Sex and Type of Disability

Educational Attainment	Age	Sex	مجموع السكان 10 سنوات فأكثر				Type of Disability								نوع الإعاقة				
			Total Population 10 Years and Over				أخرى	استخدام الأصابع	متعددة	عقلية وحركية	سمعية ونطقية	حركية	عقلية	نطقية	سمعية	بصرية	الجنس	العمر	الحالة التعليمية
			المجموع	غير مبين	غير المعاقين	المعاقون													
Illiterate	10 - 14	Male	2036	-	1354	682	19	2	113	106	74	69	214	71	8	6	ذكور	14 - 10	أمية
		Female	1557	-	1052	505	16	1	75	69	42	41	188	56	5	12	إناث		
		Both Sexes	3593	-	2406	1187	35	3	188	175	116	110	402	127	13	18	كلا الجنسين		
	15 - 19	Male	2205	-	1581	624	33	6	77	96	53	54	218	59	14	14	ذكور	19 - 15	
		Female	1750	-	1296	454	22	3	77	45	45	43	153	42	10	14	إناث		
		Both Sexes	3955	-	2877	1078	55	9	154	141	98	97	371	101	24	28	كلا الجنسين		
	20 - 24	Male	2033	-	1488	545	32	3	69	57	51	64	208	39	9	13	ذكور	24 - 20	
		Female	2358	-	1983	375	14	7	48	42	50	38	122	40	7	7	إناث		
		Both Sexes	4391	-	3471	920	46	10	117	99	101	102	330	79	16	20	كلا الجنسين		
	25 - 29	Male	1873	-	1444	429	26	6	66	41	52	58	141	26	6	7	ذكور	29 - 25	
		Female	3045	-	2736	309	16	2	28	20	28	44	127	22	10	12	إناث		
		Both Sexes	4918	-	4180	738	42	8	94	61	80	102	268	48	16	19	كلا الجنسين		
	30 - 34	Male	1800	-	1424	376	18	4	48	34	39	42	142	24	5	20	ذكور	34 - 30	
		Female	4115	-	3793	322	22	-	32	26	34	50	107	26	8	17	إناث		
		Both Sexes	5915	-	5217	698	40	4	80	60	73	92	249	50	13	37	كلا الجنسين		
	35 - 39	Male	1627	-	1321	306	19	3	32	20	31	37	116	14	10	24	ذكور	39 - 35	
		Female	5135	-	4894	241	17	4	15	9	40	37	76	23	9	11	إناث		
		Both Sexes	6762	-	6215	547	36	7	47	29	71	74	192	37	19	35	كلا الجنسين		
	40 - 44	Male	1397	-	1157	240	16	4	23	21	33	33	69	15	5	21	ذكور	44 - 40	
		Female	5757	-	5558	199	7	3	14	9	27	38	51	20	14	16	إناث		
		Both Sexes	7154	-	6715	439	23	7	37	30	60	71	120	35	19	37	كلا الجنسين		
	45 - 49	Male	1412	-	1217	195	11	4	15	4	22	36	58	16	7	22	ذكور	49 - 45	
		Female	6935	-	6709	226	15	4	5	10	22	65	40	6	19	40	إناث		
		Both Sexes	8347	-	7926	421	26	8	20	14	44	101	98	22	26	62	كلا الجنسين		
	50 - 54	Male	1689	-	1462	227	15	5	18	10	26	48	46	8	10	41	ذكور	54 - 50	
		Female	10113	-	9802	311	27	2	17	7	20	80	55	15	22	66	إناث		
		Both Sexes	11802	-	11264	538	42	7	35	17	46	128	101	23	32	107	كلا الجنسين		
	55+	Male	18029	-	16107	1922	119	46	182	20	68	576	134	45	186	546	ذكور	+55	
		Female	51336	-	48178	3158	207	49	307	28	59	1103	163	52	335	855	إناث		
		Both Sexes	69365	-	64285	5080	326	95	489	48	127	1679	297	97	521	1401	كلا الجنسين		
	Not Stated	Male	33	-	24	9	-	-	-	1	-	-	7	-	-	1	ذكور	غير مبين	
		Female	70	-	56	14	-	-	1	1	-	-	10	-	-	2	إناث		
		Both Sexes	103	-	80	23	-	-	1	2	-	-	17	-	-	3	كلا الجنسين		
	Total	Male	34134	-	28579	5555	308	83	643	410	449	1017	1353	317	260	715	ذكور	المجموع	
		Female	92171	-	86057	6114	363	75	619	266	367	1539	1092	302	439	1052	إناث		
		Both Sexes	126305	-	114636	11669	671	158	1262	676	816	2556	2445	619	699	1767	كلا الجنسين		

جدول (71 تابع): السكان الفلسطينيون 10 سنوات فأكثر المعاقون حسب الحالة التعليمية وفئات العمر بالسنوات والجنس ونوع الإعاقة

Table (71 Cont.): Palestinian Population 10 Years and Over with Disability by Educational Attainment, Age Groups in Years, Sex and Type of Disability

Educational Attainment	Age	Sex	مجموع السكان 10 سنوات فأكثر				Type of Disability										نوع الإعاقة		
			Total Population 10 Years and Over				أخرى	استخدام الأصابع	متعددة	عقلية وحركية	سمعية ونطقية	حركية	عقلية	نطقية	سمعية	بصرية	الجنس	العمر	الحالة التعليمية
			المجموع	غير مبين	غير المعاقين	المعاقون													
Can Read & Write	10 - 14	Male	47824	-	47278	546	45	18	22	9	62	180	38	53	35	84	ذكور	14 - 10	ملم
		Female	45050	-	44684	366	36	10	15	6	51	94	21	31	40	62	إناث		
		Both Sexes	92874	-	91962	912	81	28	37	15	113	274	59	84	75	146	كلا الجنسين		
	15 - 19	Male	3660	-	3523	137	9	5	3	5	17	39	31	10	5	13	ذكور	19 - 15	
		Female	3671	-	3568	103	5	1	7	6	24	21	14	9	6	10	إناث		
		Both Sexes	7331	-	7091	240	14	6	10	11	41	60	45	19	11	23	كلا الجنسين		
	20 - 24	Male	4015	-	3876	139	13	8	6	-	15	52	11	13	8	13	ذكور	24 - 20	
		Female	4681	-	4595	86	5	2	1	7	19	20	12	7	4	9	إناث		
		Both Sexes	8696	-	8471	225	18	10	7	7	34	72	23	20	12	22	كلا الجنسين		
	25 - 29	Male	3730	-	3581	149	10	6	8	6	13	61	21	7	6	11	ذكور	29 - 25	
		Female	5171	-	5103	68	7	2	1	2	10	15	9	5	10	7	إناث		
		Both Sexes	8901	-	8684	217	17	8	9	8	23	76	30	12	16	18	كلا الجنسين		
	30 - 34	Male	3725	-	3591	134	18	10	5	2	14	46	18	7	6	8	ذكور	34 - 30	
		Female	5784	-	5713	71	6	-	3	2	6	27	10	6	3	8	إناث		
		Both Sexes	9509	-	9304	205	24	10	8	4	20	73	28	13	9	16	كلا الجنسين		
	35 - 39	Male	3968	-	3827	141	16	8	5	-	6	52	33	4	5	12	ذكور	39 - 35	
		Female	6324	-	6229	95	14	-	1	2	6	31	18	6	4	13	إناث		
		Both Sexes	10292	-	10056	236	30	8	6	2	12	83	51	10	9	25	كلا الجنسين		
	40 - 44	Male	3412	-	3281	131	15	6	9	1	6	60	14	4	6	10	ذكور	44 - 40	
		Female	5427	-	5358	69	10	2	6	-	2	24	8	1	8	8	إناث		
		Both Sexes	8839	-	8639	200	25	8	15	1	8	84	22	5	14	18	كلا الجنسين		
	45 - 49	Male	3003	-	2865	138	15	9	7	2	6	48	8	3	4	36	ذكور	49 - 45	
		Female	3555	-	3501	54	4	2	1	-	3	26	1	-	5	12	إناث		
		Both Sexes	6558	-	6366	192	19	11	8	2	9	74	9	3	9	48	كلا الجنسين		
	50 - 54	Male	3503	-	3336	167	22	15	14	2	4	57	10	2	8	33	ذكور	54 - 50	
		Female	3182	-	3121	61	6	-	5	1	1	26	3	1	5	13	إناث		
		Both Sexes	6685	-	6457	228	28	15	19	3	5	83	13	3	13	46	كلا الجنسين		
	55+	Male	17218	-	15907	1311	106	51	88	11	10	503	55	14	107	366	ذكور	+55	
		Female	4876	-	4713	163	7	7	17	-	1	68	4	3	20	36	إناث		
		Both Sexes	22094	-	20620	1474	113	58	105	11	11	571	59	17	127	402	كلا الجنسين		
	Not Stated	Male	40	-	39	1	-	-	-	-	1	-	-	-	-	-	ذكور	غير مبين	
		Female	30	-	30	-	-	-	-	-	-	-	-	-	-	-	-		إناث
		Both Sexes	70	-	69	1	-	-	-	-	1	-	-	-	-	-	كلا الجنسين		
	Total	Male	94098	-	91104	2994	269	136	167	38	154	1098	239	117	190	586	ذكور	المجموع	
		Female	87751	-	86615	1136	100	26	57	26	123	352	100	69	105	178	إناث		
		Both Sexes	181849	-	177719	4130	369	162	224	64	277	1450	339	186	295	764	كلا الجنسين		

جدول (71 تابع): السكان الفلسطينيين 10 سنوات فأكثر المعاقون حسب الحالة التعليمية وفئات العمر بالسنوات والجنس ونوع الإعاقة

Table (71 Cont.): Palestinian Population 10 Years and Over with Disability by Educational Attainment, Age Groups in Years, Sex and Type of Disability

Educational Attainment	Age	Sex	مجموع السكان 10 سنوات فأكثر				Type of Disability							نوع الإعاقة			الحالة التعليمية		
			Total Population 10 Years and Over				أخرى	استخدام الأصابع	متعددة	عقلية وحركية	سمعية ونطقية	حركية	عقلية	نطقية	سمعية	بصرية		الجنس	العمر
			المجموع	غير مبين	غير المعاقين	المعاقون													
Elementary	10 - 14	Male	48288	-	47983	305	37	31	8	2	11	94	9	23	30	60	ذكور		
		Female	45946	-	45758	188	24	7	7	3	12	72	3	10	9	41	إناث		
		Both Sexes	94234	-	93741	493	61	38	15	5	23	166	12	33	39	101	كلا الجنسين		
	15 - 19	Male	24271	-	23926	345	34	24	22	5	24	110	27	19	24	56	ذكور	19 - 15	
		Female	21549	-	21384	165	22	5	4	1	15	50	17	6	17	28	إناث		
		Both Sexes	45820	-	45310	510	56	29	26	6	39	160	44	25	41	84	كلا الجنسين		
	20 - 24	Male	16726	-	16380	346	49	29	12	7	14	145	28	12	11	39	ذكور	24 - 20	
		Female	16894	-	16792	102	4	3	7	1	10	37	13	7	8	12	إناث		
		Both Sexes	33620	-	33172	448	53	32	19	8	24	182	41	19	19	51	كلا الجنسين		
	25 - 29	Male	16033	-	15676	357	40	37	15	3	10	156	43	11	9	33	ذكور	29 - 25	
		Female	15310	-	15189	121	14	4	7	5	10	44	13	2	8	14	إناث		
		Both Sexes	31343	-	30865	478	54	41	22	8	20	200	56	13	17	47	كلا الجنسين		
	30 - 34	Male	11786	-	11521	265	29	15	11	2	9	130	23	7	10	29	ذكور	34 - 30	
		Female	12552	-	12433	119	12	5	4	4	9	47	14	6	7	11	إناث		
		Both Sexes	24338	-	23954	384	41	20	15	6	18	177	37	13	17	40	كلا الجنسين		
	35 - 39	Male	10482	-	10158	324	49	26	11	6	15	129	37	3	14	34	ذكور	39 - 35	
		Female	10792	-	10698	94	11	3	4	-	4	42	10	3	6	11	إناث		
		Both Sexes	21274	-	20856	418	60	29	15	6	19	171	47	6	20	45	كلا الجنسين		
	40 - 44	Male	8452	-	8159	293	39	22	13	3	11	109	36	4	17	39	ذكور	44 - 40	
		Female	7669	-	7602	67	3	2	3	-	2	32	11	-	1	13	إناث		
		Both Sexes	16121	-	15761	360	42	24	16	3	13	141	47	4	18	52	كلا الجنسين		
	45 - 49	Male	5531	-	5333	198	27	16	4	2	2	91	16	2	8	30	ذكور	49 - 45	
		Female	4236	-	4197	39	3	3	1	1	1	13	3	1	2	11	إناث		
		Both Sexes	9767	-	9530	237	30	19	5	3	3	104	19	3	10	41	كلا الجنسين		
	50 - 54	Male	4962	-	4731	231	24	11	13	6	5	78	25	5	3	61	ذكور	54 - 50	
		Female	3010	-	2954	56	12	4	2	-	-	20	2	2	7	7	إناث		
		Both Sexes	7972	-	7685	287	36	15	15	6	5	98	27	7	10	68	كلا الجنسين		
	55+	Male	7859	-	7359	500	39	24	26	6	4	204	22	11	28	136	ذكور	+55	
		Female	3097	-	3004	93	5	-	8	-	1	44	2	5	14	14	إناث		
		Both Sexes	10956	-	10363	593	44	24	34	6	5	248	24	16	42	150	كلا الجنسين		
	Not Stated	Male	57	-	57	-	-	-	-	-	-	-	-	-	-	-	ذكور	غير مبين	
		Female	25	-	25	-	-	-	-	-	-	-	-	-	-	-	إناث		
		Both Sexes	82	-	82	-	-	-	-	-	-	-	-	-	-	-	كلا الجنسين		
	Total	Male	154447	-	151283	3164	367	235	135	42	105	1246	266	97	154	517	ذكور	المجموع	
		Female	141080	-	140036	1044	110	36	47	15	64	401	88	42	79	162	إناث		
		Both Sexes	295527	-	291319	4208	477	271	182	57	169	1647	354	139	233	679	كلا الجنسين		

جدول (71 تابع): السكان الفلسطينيون 10 سنوات فأكثر المعاقون حسب الحالة التعليمية وفئات العمر بالسنوات والجنس ونوع الإعاقة

Table (71 Cont.): Palestinian Population 10 Years and Over with Disability by Educational Attainment, Age Groups in Years, Sex and Type of Disability

Educational Attainment	Age	Sex	مجموع السكان 10 سنوات فأكثر				Type of Disability										نوع الإعاقة			
			Total Population 10 Years and Over				أخرى Others	استخدام الاصابع Grasping	متعددة Multiple	عقلية وحركية Mental & Moving	سمعية ونطقية Hearing & Speaking	حركية Moving	عقلية Mental	نطقية Speaking	سمعية Hearing	بصرية Seeing	الجنس	العمر	الحالة التعليمية	
			المجموع Total	غير مبين Not Stated	غير المعاقين Without Disabilities	المعاقون With Disabilities														
Preparatory	10 - 14	Male	882	-	880	2	1	-	1	-	-	-	-	-	-	-	-	ذكور	14 - 10	إعدادي
		Female	827	-	827	-	-	-	-	-	-	-	-	-	-	-	-	إناث		
		Both Sexes	1709	-	1707	2	1	-	1	-	-	-	-	-	-	-	-	كلا الجنسين		
	15 - 19	Male	48476	-	48143	333	41	23	15	2	7	117	11	18	20	79	79	ذكور	19 - 15	
		Female	44704	-	44557	147	12	14	5	-	3	68	4	2	10	29	29	إناث		
		Both Sexes	93180	-	92700	480	53	37	20	2	10	185	15	20	30	108	108	كلا الجنسين		
	20 - 24	Male	29665	-	29278	387	43	40	16	-	5	184	21	4	9	65	65	ذكور	24 - 20	
		Female	24990	-	24885	105	13	3	1	2	5	40	7	4	5	25	25	إناث		
		Both Sexes	54655	-	54163	492	56	43	17	2	10	224	28	8	14	90	90	كلا الجنسين		
	25 - 29	Male	16620	-	16344	276	30	23	11	5	4	142	20	2	7	32	32	ذكور	29 - 25	
		Female	16887	-	16804	83	12	6	1	-	3	36	4	3	6	12	12	إناث		
		Both Sexes	33507	-	33148	359	42	29	12	5	7	178	24	5	13	44	44	كلا الجنسين		
	30 - 34	Male	14557	-	14261	296	33	30	13	2	2	146	31	1	5	33	33	ذكور	34 - 30	
		Female	13177	-	13094	83	9	5	3	3	1	40	5	6	3	8	8	إناث		
		Both Sexes	27734	-	27355	379	42	35	16	5	3	186	36	7	8	41	41	كلا الجنسين		
	35 - 39	Male	7917	-	7720	197	27	13	10	-	2	92	19	4	6	24	24	ذكور	39 - 35	
		Female	6789	-	6737	52	2	-	1	-	-	30	8	1	3	7	7	إناث		
		Both Sexes	14706	-	14457	249	29	13	11	-	2	122	27	5	9	31	31	كلا الجنسين		
	40 - 44	Male	5110	-	4985	125	19	8	5	-	3	54	16	-	5	15	15	ذكور	44 - 40	
		Female	3943	-	3907	36	7	2	-	-	1	15	4	-	-	7	7	إناث		
		Both Sexes	9053	-	8892	161	26	10	5	-	4	69	20	-	5	22	22	كلا الجنسين		
	45 - 49	Male	3674	-	3569	105	11	10	5	1	3	40	11	1	4	19	19	ذكور	49 - 45	
		Female	2014	-	1990	24	1	3	-	1	1	11	1	-	2	4	4	إناث		
		Both Sexes	5688	-	5559	129	12	13	5	2	4	51	12	1	6	23	23	كلا الجنسين		
	50 - 54	Male	2064	-	1985	79	3	5	1	3	1	30	8	-	6	22	22	ذكور	54 - 50	
		Female	1099	-	1083	16	-	1	-	-	1	6	2	-	-	6	6	إناث		
		Both Sexes	3163	-	3068	95	3	6	1	3	2	36	10	-	6	28	28	كلا الجنسين		
	55+	Male	2780	-	2637	143	15	6	11	1	1	57	10	2	8	32	32	ذكور	+55	
		Female	1076	-	1053	23	-	-	1	-	-	7	3	-	1	11	11	إناث		
		Both Sexes	3856	-	3690	166	15	6	12	1	1	64	13	2	9	43	43	كلا الجنسين		
Not Stated		Male	70	-	68	2	1	-	-	-	-	1	-	-	-	-	-	ذكور	غير مبين	
		Female	32	-	32	-	-	-	-	-	-	-	-	-	-	-	-	-		
		Both Sexes	102	-	100	2	1	-	-	-	-	1	-	-	-	-	-	كلا الجنسين		
Total		Male	131815	-	129870	1945	224	158	88	14	28	863	147	32	70	321	321	ذكور	المجموع	
		Female	115538	-	114969	569	56	34	12	6	15	253	38	16	30	109	109	إناث		
		Both Sexes	247353	-	244839	2514	280	192	100	20	43	1116	185	48	100	430	430	كلا الجنسين		

جدول (71 تابع): السكان الفلسطينيون 10 سنوات فأكثر المعاقون حسب الحالة التعليمية وفئات العمر بالسنوات والجنس ونوع الإعاقة

Table (71 Cont.): Palestinian Population 10 Years and Over with Disability by Educational Attainment, Age Groups in Years, Sex and Type of Disability

Educational Attainment	Age	Sex	مجموع السكان 10 سنوات فأكثر				Type of Disability									نوع الإعاقة				
			Total Population 10 Years and Over				أخرى	استخدام الأصابع	متعددة	عقلية وحركية	سمعية ونطقية	حركية	عقلية	نطقية	سمعية	بصرية	الجنس	العمر	الحالة التعليمية	
			المجموع	غير مبين	غير المعاقين	المعاقون														Others
Secondary	10 - 14	Male	-	-	-	-	-	-	-	-	-	-	-	-	-	-	-	ذكور	14 - 10	ثانوي
		Female	-	-	-	-	-	-	-	-	-	-	-	-	-	-	-	إناث		
		Both Sexes	-	-	-	-	-	-	-	-	-	-	-	-	-	-	-	كلا الجنسين		
	15 - 19	Male	8522	-	8482	40	6	4	2	-	18	-	2	-	8	-	8	ذكور	19 - 15	
		Female	9344	-	9321	23	2	1	-	-	9	-	1	1	9	-	9	إناث		
		Both Sexes	17866	-	17803	63	8	5	2	-	27	-	3	1	17	-	17	كلا الجنسين		
	20 - 24	Male	19787	-	19645	142	10	12	3	3	2	75	1	2	26	-	26	ذكور	24 - 20	
		Female	15810	-	15763	47	1	3	1	-	23	-	1	2	14	-	14	إناث		
		Both Sexes	35597	-	35408	189	11	15	4	3	98	1	3	10	40	-	40	كلا الجنسين		
	25 - 29	Male	14911	-	14745	166	20	13	5	1	85	17	1	2	21	-	21	ذكور	29 - 25	
		Female	10468	-	10428	40	3	-	2	-	22	1	1	-	8	-	8	إناث		
		Both Sexes	25379	-	25173	206	23	13	7	1	107	18	2	2	29	-	29	كلا الجنسين		
	30 - 34	Male	9499	-	9340	159	14	19	7	2	75	18	-	4	19	-	19	ذكور	34 - 30	
		Female	6410	-	6386	24	4	3	-	1	10	1	-	2	3	-	3	إناث		
		Both Sexes	15909	-	15726	183	18	22	7	3	85	19	-	6	22	-	22	كلا الجنسين		
	35 - 39	Male	5586	-	5473	113	14	8	5	-	53	17	1	4	11	-	11	ذكور	39 - 35	
		Female	4002	-	3979	23	2	1	-	-	9	1	-	2	5	-	5	إناث		
		Both Sexes	9588	-	9452	136	16	9	5	-	62	18	1	6	16	-	16	كلا الجنسين		
	40 - 44	Male	3313	-	3230	83	7	11	2	1	30	17	-	1	14	-	14	ذكور	44 - 40	
		Female	2184	-	2166	18	3	-	1	-	12	1	-	-	1	-	1	إناث		
		Both Sexes	5497	-	5396	101	10	11	3	1	42	18	-	1	15	-	15	كلا الجنسين		
	45 - 49	Male	3029	-	2947	82	5	4	2	4	33	14	-	2	17	-	17	ذكور	49 - 45	
		Female	1397	-	1381	16	1	1	1	-	8	1	1	1	2	-	2	إناث		
		Both Sexes	4426	-	4328	98	6	5	3	4	41	15	1	3	19	-	19	كلا الجنسين		
	50 - 54	Male	1739	-	1686	53	3	1	-	1	21	10	-	1	16	-	16	ذكور	54 - 50	
		Female	710	-	705	5	-	-	2	-	1	1	-	-	1	-	1	إناث		
		Both Sexes	2449	-	2391	58	3	1	2	1	22	11	-	1	17	-	17	كلا الجنسين		
	55+	Male	2012	-	1942	70	10	2	5	1	32	8	1	4	7	-	7	ذكور	+55	
		Female	851	-	828	23	1	-	1	-	10	-	-	3	8	-	8	إناث		
		Both Sexes	2863	-	2770	93	11	2	6	1	42	8	1	7	15	-	15	كلا الجنسين		
	Not Stated	Male	49	-	48	1	-	1	-	-	-	-	-	-	-	-	-	ذكور	غير مبين	
		Female	29	-	29	-	-	-	-	-	-	-	-	-	-	-	-	إناث		
		Both Sexes	78	-	77	1	-	1	-	-	-	-	-	-	-	-	-	كلا الجنسين		
	Total	Male	68447	-	67538	909	89	75	31	13	5	422	102	7	26	-	139	ذكور	المجموع	
		Female	51205	-	50986	219	17	9	8	1	8	104	6	4	11	-	51	إناث		
		Both Sexes	119652	-	118524	1128	106	84	39	14	13	526	108	11	37	-	190	كلا الجنسين		

جدول (71 تابع): السكان الفلسطينيون 10 سنوات فأكثر المعاقون حسب الحالة التعليمية وفئات العمر بالسنوات والجنس ونوع الإعاقة

Table (71 Cont.): Palestinian Population 10 Years and Over with Disability by Educational Attainment, Age Groups in Years, Sex and Type of Disability

Educational Attainment	Age	Sex	مجموع السكان 10 سنوات فأكثر				Type of Disability										نوع الإعاقة				
			Total Population 10 Years and Over				أخرى	استخدام الأصابع	متعددة	عقلية وحركية	سمعية ونطقية	حركية	عقلية	نطقية	سمعية	بصرية	الجنس	العمر	الحالة التعليمية		
			المجموع	غير مبين	غير المعاقين	المعاقون														Others	Grasping
Associate Diploma and Above	10 - 14	Male	-	-	-	-	-	-	-	-	-	-	-	-	-	-	-	ذكور	14 - 10	دبلوم متوسط فأعلى	
		Female	-	-	-	-	-	-	-	-	-	-	-	-	-	-	-	-			إناث
	15 - 19	Both Sexes	-	-	-	-	-	-	-	-	-	-	-	-	-	-	-	كلا الجنسين	19 - 15		
		Male	50	-	50	-	-	-	-	-	-	-	-	-	-	-	-	-			ذكور
		Female	83	-	83	-	-	-	-	-	-	-	-	-	-	-	-	-	إناث		
		Both Sexes	133	-	133	-	-	-	-	-	-	-	-	-	-	-	-	-	كلا الجنسين		
	20 - 24	Male	5102	-	5070	32	2	3	1	-	1	22	-	-	-	-	-	3	ذكور	24 - 20	
		Female	6766	-	6749	17	2	1	-	-	-	10	-	-	-	-	-	-	4		
		Both Sexes	11868	-	11819	49	4	4	1	-	1	32	-	-	-	-	-	7	كلا الجنسين		
		Male	11641	-	11551	90	4	12	2	-	-	51	2	2	2	15	15	15	ذكور		
	25 - 29	Female	8732	-	8695	37	1	-	3	-	-	19	-	1	-	13	13	13	إناث	29 - 25	
		Both Sexes	20373	-	20246	127	5	12	5	-	-	70	2	3	2	28	28	28	كلا الجنسين		
	30 - 34	Male	12595	-	12472	123	12	8	4	-	-	67	2	-	4	26	26	26	ذكور	34 - 30	
		Female	8066	-	8014	52	2	4	1	-	1	25	-	2	1	16	16	16	إناث		
		Both Sexes	20661	-	20486	175	14	12	5	-	1	92	2	2	5	42	42	42	كلا الجنسين		
		Male	11792	-	11651	141	10	13	4	-	-	76	7	-	3	28	28	28	ذكور		
	35 - 39	Female	5238	-	5208	30	2	2	1	-	-	19	1	-	2	3	3	3	إناث	39 - 35	
		Both Sexes	17030	-	16859	171	12	15	5	-	-	95	8	-	5	31	31	31	كلا الجنسين		
	40 - 44	Male	6159	-	6055	104	11	4	5	1	2	52	15	-	1	13	13	13	ذكور	44 - 40	
		Female	2510	-	2499	11	2	1	-	-	-	6	1	-	-	1	1	1	إناث		
		Both Sexes	8669	-	8554	115	13	5	5	1	2	58	16	-	1	14	14	14	كلا الجنسين		
		Male	4596	-	4530	66	7	3	3	1	-	28	5	3	-	16	16	16	ذكور		
	45 - 49	Female	1708	-	1699	9	1	1	-	-	-	1	-	-	6	6	6	6	إناث	49 - 45	
		Both Sexes	6304	-	6229	75	8	4	3	1	-	29	5	3	-	22	22	22	كلا الجنسين		
	50 - 54	Male	2901	-	2856	45	3	-	2	1	-	21	9	-	2	7	7	7	ذكور	54 - 50	
		Female	1019	-	1008	11	3	-	-	-	-	2	1	-	-	5	5	5	إناث		
		Both Sexes	3920	-	3864	56	6	-	2	1	-	23	10	-	2	12	12	12	كلا الجنسين		
		Male	3065	-	2972	93	9	6	4	1	-	34	10	1	5	23	23	23	ذكور		
	55+	Female	703	-	688	15	-	-	-	-	-	7	2	1	1	4	4	4	إناث	+55	
		Both Sexes	3768	-	3660	108	9	6	4	1	-	41	12	2	6	27	27	27	كلا الجنسين		
	Not Stated	Male	68	-	68	-	-	-	-	-	-	-	-	-	-	-	-	-	ذكور	غير مبين	
		Female	31	-	31	-	-	-	-	-	-	-	-	-	-	-	-	-	-		
		Both Sexes	99	-	99	-	-	-	-	-	-	-	-	-	-	-	-	-	كلا الجنسين		
		Male	57969	-	57275	694	58	49	25	4	3	351	50	6	17	131	131	131	ذكور		
	Total	Female	34856	-	34674	182	13	9	5	-	1	89	5	4	52	52	52	52	إناث	المجموع	
		Both Sexes	92825	-	91949	876	71	58	30	4	4	440	55	10	21	183	183	183	كلا الجنسين		

جدول (71 تابع): السكان الفلسطينيون 10 سنوات فأكثر المعاقون حسب الحالة التعليمية وفئات العمر بالسنوات والجنس ونوع الإعاقة

Table (71 Cont.): Palestinian Population 10 Years and Over with Disability by Educational Attainment, Age Groups in Years, Sex and Type of Disability

Educational Attainment	Age	Sex	مجموع السكان 10 سنوات فأكثر				Type of Disability									نوع الإعاقة			
			Total Population 10 Years and Over				أخرى	استخدام الأصابع	متعددة	عقلية وحركية	سمعية ونطقية	حركية	عقلية	نطقية	سمعية	بصرية	الجنس	العمر	الحالة التعليمية
			المجموع	غير مبين	غير المعاقين	المعاقون													
Not Stated	10 - 14	Male	79	-	50	29	4	-	2	3	3	8	2	6	1	-	ذكور	14 - 10	غير مبين
		Female	70	-	47	23	-	-	5	4	3	6	3	1	1	-	إناث		
		Both Sexes	149	-	97	52	4	-	7	7	6	14	5	7	2	-	كلا الجنسين		
	15 - 19	Male	80	-	59	21	1	-	2	3	5	3	3	3	-	1	ذكور	19 - 15	
		Female	82	-	62	20	1	-	1	2	3	7	3	2	1	-	إناث		
		Both Sexes	162	-	121	41	2	-	3	5	8	10	6	5	1	1	كلا الجنسين		
	20 - 24	Male	85	-	68	17	-	-	2	1	1	5	4	3	-	1	ذكور	24 - 20	
		Female	120	-	96	24	1	-	3	-	5	5	4	6	-	-	إناث		
		Both Sexes	205	-	164	41	1	-	5	1	6	10	8	9	-	1	كلا الجنسين		
	25 - 29	Male	91	-	77	14	2	-	1	1	2	1	4	2	1	-	ذكور	29 - 25	
		Female	140	-	126	14	1	-	2	1	4	1	4	1	-	-	إناث		
		Both Sexes	231	-	203	28	3	-	3	2	6	2	8	3	1	-	كلا الجنسين		
	30 - 34	Male	93	-	86	7	1	-	1	-	1	2	1	1	-	-	ذكور	34 - 30	
		Female	148	-	140	8	-	-	1	-	3	2	2	-	-	-	إناث		
		Both Sexes	241	-	226	15	1	-	2	-	4	4	3	1	-	-	كلا الجنسين		
	35 - 39	Male	95	-	87	8	-	-	3	-	1	2	1	-	-	1	ذكور	39 - 35	
		Female	201	-	190	11	-	-	1	-	4	2	2	2	-	-	إناث		
		Both Sexes	296	-	277	19	-	-	4	-	5	4	3	2	-	1	كلا الجنسين		
	40 - 44	Male	78	-	71	7	-	-	1	2	2	1	-	-	-	1	ذكور	44 - 40	
		Female	210	-	202	8	1	-	1	1	1	1	-	1	-	2	إناث		
		Both Sexes	288	-	273	15	1	-	2	3	3	2	-	1	-	3	كلا الجنسين		
	45 - 49	Male	53	-	49	4	-	-	-	-	-	2	1	-	-	1	ذكور	49 - 45	
		Female	325	-	315	10	1	-	-	-	2	2	-	2	2	1	إناث		
		Both Sexes	378	-	364	14	1	-	-	-	2	4	1	2	2	2	كلا الجنسين		
	50 - 54	Male	80	-	67	13	1	-	1	-	1	4	4	-	2	-	ذكور	54 - 50	
		Female	422	-	408	14	-	-	-	-	1	2	2	-	-	9	إناث		
		Both Sexes	502	-	475	27	1	-	1	-	2	6	6	-	2	9	كلا الجنسين		
	55+	Male	642	-	576	66	3	1	4	-	9	17	4	3	5	20	ذكور	+55	
		Female	2511	-	2383	128	8	1	13	-	4	37	5	2	14	44	إناث		
		Both Sexes	3153	-	2959	194	11	2	17	-	13	54	9	5	19	64	كلا الجنسين		
	Not Stated	Male	288	-	285	3	-	-	2	-	-	-	-	-	-	1	ذكور	غير مبين	
		Female	257	-	253	4	-	-	-	1	-	1	-	1	-	1	إناث		
		Both Sexes	545	-	538	7	-	-	2	1	-	1	-	1	-	2	كلا الجنسين		
	Total	Male	1664	-	1475	189	12	1	19	10	25	45	24	18	9	26	ذكور	المجموع	
		Female	4486	-	4222	264	13	1	27	9	30	66	25	18	18	57	إناث		
		Both Sexes	6150	-	5697	453	25	2	46	19	55	111	49	36	27	83	كلا الجنسين		

جدول (71 تابع): السكان الفلسطينيون 10 سنوات فأكثر المعاقون حسب الحالة التعليمية وفئات العمر بالسنوات والجنس ونوع الإعاقة

Table (71 Cont.): Palestinian Population 10 Years and Over with Disability by Educational Attainment, Age Groups in Years, Sex and Type of Disability

Educational Attainment	Age	Sex	مجموع السكان 10 سنوات فأكثر				Type of Disability								نوع الإعاقة				
			Total Population 10 Years and Over				أخرى Others	استخدام الأصابع Grasping	متعددة Multiple	عقلية وحركية Mental & Moving	سمعية ونطقية Hearing & Speaking	حركية Moving	عقلية Mental	نطقية Speaking	سمعية Hearing	بصرية Seeing	الجنس	العمر	الحالة التعليمية
			المجموع Total	غير مبين Not Stated	غير المعاقين Without Disabilities	المعاقون With Disabilities													
Total	10 - 14	Male	99109	-	97545	1564	106	51	146	120	150	351	263	153	74	150	نكور	14 - 10	المجموع
		Female	93450	-	92368	1082	76	18	102	82	108	213	215	98	55	115	إناث		
	15 - 19	Both Sexes	192559	-	189913	2646	182	69	248	202	258	564	478	251	129	265	كلا الجنسين	19 - 15	
		Male	87264	-	85764	1500	124	62	121	111	106	341	290	111	63	171	نكور		
	20 - 24	Female	81183	-	80271	912	64	24	94	54	90	198	191	62	45	90	إناث	24 - 20	
		Both Sexes	168447	-	166035	2412	188	86	215	165	196	539	481	173	108	261	كلا الجنسين		
	25 - 29	Male	77413	-	75805	1608	149	95	109	68	89	547	273	73	45	160	نكور	29 - 25	
		Female	71619	-	70863	756	40	19	61	52	91	173	158	65	26	71	إناث		
	30 - 34	Both Sexes	149032	-	146668	2364	189	114	170	120	180	720	431	138	71	231	كلا الجنسين	34 - 30	
		Male	64899	-	63418	1481	132	97	108	57	82	554	248	51	33	119	نكور		
	35 - 39	Female	59753	-	59081	672	54	14	44	28	58	181	158	35	34	66	إناث	39 - 35	
		Both Sexes	124652	-	122499	2153	186	111	152	85	140	735	406	86	67	185	كلا الجنسين		
	40 - 44	Male	54055	-	52695	1360	125	86	89	42	66	508	235	40	34	135	نكور	44 - 40	
		Female	50252	-	49573	679	55	17	44	36	54	201	139	46	24	63	إناث		
	45 - 49	Both Sexes	104307	-	102268	2039	180	103	133	78	120	709	374	86	58	198	كلا الجنسين	49 - 45	
		Male	41467	-	40237	1230	135	71	70	26	55	441	230	26	42	134	نكور		
	50 - 54	Female	38481	-	37935	546	48	10	23	11	57	170	116	35	26	50	إناث	54 - 50	
		Both Sexes	79948	-	78172	1776	183	81	93	37	112	611	346	61	68	184	كلا الجنسين		
	55+	Male	27921	-	26938	983	107	55	58	29	57	339	167	23	35	113	نكور	+55	
		Female	27700	-	27292	408	33	10	25	10	33	128	76	22	23	48	إناث		
	Not Stated	Both Sexes	55621	-	54230	1391	140	65	83	39	90	467	243	45	58	161	كلا الجنسين	غير مبين	
		Male	21298	-	20510	788	76	46	36	14	34	278	113	25	25	141	نكور		
	Total	Female	20170	-	19792	378	26	14	8	12	29	126	46	10	31	76	إناث	المجموع	
		Both Sexes	41468	-	40302	1166	102	60	44	26	63	404	159	35	56	217	كلا الجنسين		
	Total	Male	16938	-	16123	815	71	37	49	23	37	259	112	15	32	180	نكور	المجموع	
		Female	19555	-	19081	474	48	7	26	8	23	137	66	18	34	107	إناث		
	Total	Both Sexes	36493	-	35204	1289	119	44	75	31	60	396	178	33	66	287	كلا الجنسين	المجموع	
		Male	51605	-	47500	4105	301	136	320	40	92	1423	243	77	343	1130	نكور		
	Total	Female	64450	-	60847	3603	228	57	347	28	65	1276	179	63	388	972	إناث	المجموع	
		Both Sexes	116055	-	108347	7708	529	193	667	68	157	2699	422	140	731	2102	كلا الجنسين		
	Total	Male	605	-	589	16	1	1	2	1	1	1	7	-	2	نكور	غير مبين		
		Female	474	-	456	18	-	-	1	2	-	1	10	1	-	3			إناث
	Total	Both Sexes	1079	-	1045	34	1	1	3	3	1	2	17	1	5	كلا الجنسين	المجموع		
		Male	542574	-	527124	15450	1327	737	1108	531	769	5042	2181	594	726	2435			نكور
	Total	Female	527087	-	517559	9528	672	190	775	323	608	2804	1354	455	686	1661	إناث	المجموع	
		Both Sexes	1069661	-	1044683	24978	1999	927	1883	854	1377	7846	3535	1049	1412	4096	كلا الجنسين		

جدول 72: السكان الفلسطينيين 10 سنوات فأكثر المعاقون حسب العلاقة بقوة العمل والجنس ونوع الإعاقة ونوع التجمع

Table 72: Palestinian Population 10 Years and Over with Disability by Activity Status, Sex, Type of Disability and Type of Locality (حضر, Urban)

Activity Status & Sex	مجموع السكان 10 سنوات فأكثر Total Population 10 Years and Over				نوع الإعاقة										العلاقة بقوة العمل والجنس	
	المجموع Total	غير مبيّن Not Stated	غير المعاقين Without Disabilities	المعاقون With Disabilities	Type of Disability											
					أخرى Others	استخدام الأصابع Grasping	متعددة Multiple	عقلية وحركية Mental & Moving	سمعية ونطقية Hearing & Speaking	حركية Moving	عقلية Mental	نطقية Speaking	سمعية Hearing	بصرية Seeing		
Male																ذكور
Economically Active	167618	-	164564	3054	284	253	95	12	228	1251	139	128	162	502	نشيطون اقتصادياً	
Employed	145193	-	142929	2264	204	193	55	11	182	929	103	98	127	362	مشتغل	
Unemployed Ever Worked	14947	-	14373	574	63	41	27	1	17	251	26	15	23	110	متعطل سبق له العمل	
Unemployed Never Worked	7478	-	7262	216	17	19	13	-	29	71	10	15	12	30	متعطل لم يسبق له العمل	
Not Economically Active	88009	-	83877	4132	322	108	399	241	110	1203	896	132	159	562	غير نشيطين اقتصادياً	
Students	71734	-	71171	563	69	38	24	6	23	186	13	30	40	134	طالب متفرغ للدراسة	
Housewife	-	-	-	-	-	-	-	-	-	-	-	-	-	-	متفرغ لأعمال المنزل	
Unable to Work	9106	-	5903	3203	214	61	340	227	63	943	794	81	102	378	عاجز عن العمل	
Dose Not Look for Work	5587	-	5346	241	32	6	20	4	14	50	48	10	12	45	لا يعمل ولا يبحث عن عمل	
Others	1582	-	1457	125	7	3	15	4	10	24	41	11	5	5	أخرى	
Not Stated	1043	-	941	102	7	1	8	6	14	18	33	11	-	4	غير مبيّن	
Total	256670	-	249382	7288	613	362	502	259	352	2472	1068	271	321	1068	المجموع	
Female															إناث	
Economically Active	26762	-	26431	331	18	10	10	1	49	134	2	29	18	60	نشيطون اقتصادياً	
Employed	21683	-	21445	238	15	8	7	1	35	102	-	19	11	40	مشتغل	
Unemployed Ever Worked	2230	-	2190	40	2	1	3	-	5	14	2	-	1	12	متعطل سبق له العمل	
Unemployed Never Worked	2849	-	2796	53	1	1	-	-	9	18	-	10	6	8	متعطل لم يسبق له العمل	

جدول (72 تابع): السكان الفلسطينيون 10 سنوات فأكثر المعاقون حسب العلاقة بقوة العمل والجنس ونوع الإعاقة ونوع التجمع

Table (72 Cont.): Palestinian Population 10 Years and Over with Disability by Activity Status, Sex, Type of Disability and Type of Locality
(حضر, Urban)

Activity Status & Sex	مجموع السكان 10 سنوات فأكثر Total Population 10 Years and Over				نوع الإعاقة										العلاقة بقوة العمل والجنس
	المجموع Total	غير مبيّن Not Stated	غير المعاقين Without Disabilities	المعاقون With Disabilities	Type of Disability										
					أخرى Others	استخدام الأصابع Grasping	متعددة Multiple	عقلية وحركية Mental & Moving	سمعية ونطقية Hearing & Speaking	حركية Moving	عقلية Mental	نطقية Speaking	سمعية Hearing	بصرية Seeing	
Not Economically Active	220021	-	216163	3858	281	77	344	149	205	1158	576	180	289	599	غير نشيطين اقتصادياً
Students	69132	-	68743	389	38	18	20	4	32	119	13	18	31	96	طالب متفرغ للدراسة
Housewife	135887	-	134828	1059	121	40	49	1	89	321	20	68	135	215	متفرغة لأعمال المنزل
Unable to Work	7193	-	5118	2075	106	15	245	135	47	652	475	71	92	237	عاجز عن العمل
Dose Not Look for Work	4228	-	4109	119	7	2	7	2	12	29	22	9	13	16	لا يعمل ولا يبحث عن عمل
Others	3581	-	3365	216	9	2	23	7	25	37	46	14	18	35	أخرى
Not Stated	1655	-	1537	118	7	-	9	7	18	24	24	12	7	10	غير مبيّن
Total	248438	-	244131	4307	306	87	363	157	272	1316	602	221	314	669	المجموع
Both Sexes															كلا الجنسين
Economically Active	194380	-	190995	3385	302	263	105	13	277	1385	141	157	180	562	نشيطون اقتصادياً
Employed	166876	-	164374	2502	219	201	62	12	217	1031	103	117	138	402	مشتغل
Unemployed Ever Worked	17177	-	16563	614	65	42	30	1	22	265	28	15	24	122	متعطل سبق له العمل
Unemployed Never Worked	10327	-	10058	269	18	20	13	-	38	89	10	25	18	38	متعطل لم يسبق له العمل
Not Economically Active	308030	-	300040	7990	603	185	743	390	315	2361	1472	312	448	1161	غير نشيطين اقتصادياً
Students	140866	-	139914	952	107	56	44	10	55	305	26	48	71	230	طالب متفرغ للدراسة
Housewife	135887	-	134828	1059	121	40	49	1	89	321	20	68	135	215	متفرغة لأعمال المنزل
Unable to Work	16299	-	11021	5278	320	76	585	362	110	1595	1269	152	194	615	عاجز عن العمل
Dose Not Look for Work	9815	-	9455	360	39	8	27	6	26	79	70	19	25	61	لا يعمل ولا يبحث عن عمل
Others	5163	-	4822	341	16	5	38	11	35	61	87	25	23	40	أخرى
Not Stated	2698	-	2478	220	14	1	17	13	32	42	57	23	7	14	غير مبيّن
Total	505108	-	493513	11595	919	449	865	416	624	3788	1670	492	635	1737	المجموع

جدول (72 تابع): السكان الفلسطينيون 10 سنوات فأكثر المعاقون حسب العلاقة بقوة العمل والجنس ونوع الإعاقة ونوع التجمع

Table (72 Cont.): Palestinian Population 10 Years and Over with Disability by Activity Status, Sex, Type of Disability and Type of Locality
(ريف, Rural)

Activity Status & Sex	مجموع السكان 10 سنوات فأكثر Total Population 10 Years and Over				نوع الإعاقة										العلاقة بقوة العمل والجنس	
	المجموع Total	غير مبيّن Not Stated	غير المعاقين Without Disabilities	المعاقون With Disabilities	Type of Disability											
					أخرى Others	استخدام الأصابع Grasping	متعددة Multiple	عقلية وحركية Mental & Moving	سمعية ونطقية Hearing & Speaking	حركية Moving	عقلية Mental	نطقية Speaking	سمعية Hearing	بصرية Seeing		
Male																ذكور
Economically Active	160781	-	158180	2601	303	209	93	11	213	842	112	125	185	508	نشطون اقتصادياً	
Employed	137296	-	135479	1817	179	165	54	6	155	591	68	92	147	360	مشتغل	
Unemployed Ever Worked	17129	-	16518	611	101	38	32	4	34	208	26	17	29	122	متعطل سبق له العمل	
Unemployed Never Worked	6356	-	6183	173	23	6	7	1	24	43	18	16	9	26	متعطل لم يسبق له العمل	
Not Economically Active	89652	-	85469	4183	307	118	408	215	145	1283	769	144	159	635	غير نشيطين اقتصادياً	
Students	72738	-	72141	597	53	32	22	4	41	217	24	59	38	107	طالب متفرغ للدراسة	
Housewife	-	-	-	-	-	-	-	-	-	-	-	-	-	-	متفرغ لأعمال المنزل	
Unable to Work	9891	-	6691	3200	221	67	365	200	70	995	647	60	102	473	عاجز عن العمل	
Dose Not Look for Work	5477	-	5211	266	26	15	7	5	20	56	61	16	18	42	لا يعمل ولا يبحث عن عمل	
Others	1546	-	1426	120	7	4	14	6	14	15	37	9	1	13	أخرى	
Not Stated	1063	-	942	121	4	2	14	8	17	12	36	16	5	7	غير مبيّن	
Total	251496	-	244591	6905	614	329	515	234	375	2137	917	285	349	1150	المجموع	
Female															إناث	
Economically Active	17944	-	17681	263	31	13	5	3	35	81	2	21	25	47	نشطون اقتصادياً	
Employed	14398	-	14216	182	20	7	3	3	25	64	1	9	16	34	مشتغل	
Unemployed Ever Worked	1471	-	1431	40	6	3	1	-	4	11	1	2	5	7	متعطل سبق له العمل	
Unemployed Never Worked	2075	-	2034	41	5	3	1	-	6	6	-	10	4	6	متعطل لم يسبق له العمل	

جدول (72 تابع): السكان الفلسطينيون 10 سنوات فأكثر المعاقون حسب العلاقة بقوة العمل والجنس ونوع الإعاقة ونوع التجمع

Table (72 Cont.): Palestinian Population 10 Years and Over with Disability by Activity Status, Sex, Type of Disability and Type of Locality
(ريف, Rural)

Activity Status & Sex	مجموع السكان 10 سنوات فأكثر Total Population 10 Years and Over				نوع الإعاقة										العلاقة بقوة العمل والجنس
	المجموع Total	غير مبيّن Not Stated	غير المعاقين Without Disabilities	المعاقون With Disabilities	Type of Disability										
					أخرى Others	استخدام الأصابع Grasping	متعددة Multiple	عقلية وحركية Mental & Moving	سمعية ونطقية Hearing & Speaking	حركية Moving	عقلية Mental	نطقية Speaking	سمعية Hearing	بصرية Seeing	
Not Economically Active	224649	-	220572	4077	279	76	342	140	248	1141	588	179	297	787	غير نشيطين اقتصادياً
Students	63471	-	63146	325	31	11	6	1	25	133	10	28	21	59	طالب متفرغ للدراسة
Housewife	140769	-	139676	1093	129	37	50	4	99	263	36	61	140	274	متفرغ لأعمال المنزل
Unable to Work	9723	-	7488	2235	94	19	267	121	62	672	447	57	102	394	عاجز عن العمل
Dose Not Look for Work	5693	-	5505	188	8	5	3	4	22	39	41	9	18	39	لا يعمل ولا يبحث عن عمل
Others	4993	-	4757	236	17	4	16	10	40	34	54	24	16	21	أخرى
Not Stated	1826	-	1695	131	12	-	14	3	12	24	30	13	5	18	غير مبيّن
Total	244419	-	239948	4471	322	89	361	146	295	1246	620	213	327	852	المجموع
Both Sexes															كلا الجنسين
Economically Active	178725	-	175861	2864	334	222	98	14	248	923	114	146	210	555	نشيطون اقتصادياً
Employed	151694	-	149695	1999	199	172	57	9	180	655	69	101	163	394	مشتغل
Unemployed Ever Worked	18600	-	17949	651	107	41	33	4	38	219	27	19	34	129	متعطل سبق له العمل
Unemployed Never Worked	8431	-	8217	214	28	9	8	1	30	49	18	26	13	32	متعطل لم يسبق له العمل
Not Economically Active	314301	-	306041	8260	586	194	750	355	393	2424	1357	323	456	1422	غير نشيطين اقتصادياً
Students	136209	-	135287	922	84	43	28	5	66	350	34	87	59	166	طالب متفرغ للدراسة
Housewife	140769	-	139676	1093	129	37	50	4	99	263	36	61	140	274	متفرغ لأعمال المنزل
Unable to Work	19614	-	14179	5435	315	86	632	321	132	1667	1094	117	204	867	عاجز عن العمل
Dose Not Look for Work	11170	-	10716	454	34	20	10	9	42	95	102	25	36	81	لا يعمل ولا يبحث عن عمل
Others	6539	-	6183	356	24	8	30	16	54	49	91	33	17	34	أخرى
Not Stated	2889	-	2637	252	16	2	28	11	29	36	66	29	10	25	غير مبيّن
Total	495915	-	484539	11376	936	418	876	380	670	3383	1537	498	676	2002	المجموع

جدول (72 تابع): السكان الفلسطينيون 10 سنوات فأكثر المعاقون حسب العلاقة بقوة العمل والجنس ونوع الإعاقة ونوع التجمع

Table (72 Cont.): Palestinian Population 10 Years and Over with Disability by Activity Status, Sex, Type of Disability and Type of Locality
(مخيمات، معسكرات)

Activity Status & Sex	مجموع السكان 10 سنوات فأكثر				نوع الإعاقة										العلاقة بقوة العمل والجنس
	Total Population 10 Years and Over				Type of Disability										
	المجموع Total	غير مبيّن Not Stated	غير المعاقين Without Disabilities	المعاقون With Disabilities	أخرى Others	استخدام الأصابع Grasping	متعددة Multiple	عقلية وحركية Mental & Moving	سمعية ونطقية Hearing & Speaking	حركية Moving	عقلية Mental	نطقية Speaking	سمعية Hearing	بصرية Seeing	
Male															ذكور
Economically Active	23346	-	22785	561	49	36	23	2	24	232	38	23	28	106	نشطون اقتصادياً
Employed	19678	-	19277	401	32	28	16	2	16	171	28	15	19	74	مشتغل
Unemployed Ever Worked	2412	-	2298	114	14	6	5	-	4	45	5	5	6	24	متعطل سبق له العمل
Unemployed Never Worked	1256	-	1210	46	3	2	2	-	4	16	5	3	3	8	متعطل لم يسبق له العمل
Not Economically Active	10884	-	10208	676	45	10	66	33	17	199	156	15	28	107	غير نشطين اقتصادياً
Students	8253	-	8171	82	9	4	4	-	8	27	7	8	3	12	طالب متفرغ للدراسة
Housewife	-	-	-	-	-	-	-	-	-	-	-	-	-	-	متفرغ لأعمال المنزل
Unable to Work	1689	-	1153	536	34	6	58	31	5	163	129	6	20	84	عاجز عن العمل
Dose Not Look for Work	509	-	478	31	1	-	1	-	3	6	7	-	2	11	لا يعمل ولا يبحث عن عمل
Others	433	-	406	27	1	-	3	2	1	3	13	1	3	-	أخرى
Not Stated	178	-	158	20	6	-	2	3	1	2	2	-	-	4	غير مبيّن
Total	34408	-	33151	1257	100	46	91	38	42	433	196	38	56	217	المجموع
Female															إناث
Economically Active	4186	-	4127	59	5	3	-	-	10	26	1	6	3	5	نشطون اقتصادياً
Employed	3411	-	3367	44	3	3	-	-	7	19	1	4	3	4	مشتغل
Unemployed Ever Worked	330	-	322	8	2	-	-	-	1	4	-	1	-	-	متعطل سبق له العمل
Unemployed Never Worked	445	-	438	7	-	-	-	-	2	3	-	1	-	1	متعطل لم يسبق له العمل

جدول (72 تابع): السكان الفلسطينيون 10 سنوات فأكثر المعاقون حسب العلاقة بقوة العمل والجنس ونوع الإعاقة ونوع التجمع

Table (72 Cont.): Palestinian Population 10 Years and Over with Disability by Activity Status, Sex, Type of Disability and Type of Locality
(مخيمات، Camps)

Activity Status & Sex	مجموع السكان 10 سنوات فأكثر				نوع الإعاقة										العلاقة بقوة العمل والجنس
	Total Population 10 Years and Over				Type of Disability										
	المجموع Total	غير مبيّن Not Stated	غير المعاقين Without Disabilities	المعاقون With Disabilities	أخرى Others	استخدام الأصابع Grasping	متعددة Multiple	عقلية وحركية Mental & Moving	سمعية ونطقية Hearing & Speaking	حركية Moving	عقلية Mental	نطقية Speaking	سمعية Hearing	بصرية Seeing	
Not Economically Active	29785	-	29117	668	38	10	50	18	30	213	122	14	42	131	غير نشيطين اقتصادياً
Students	8036	-	7987	49	5	5	2	-	3	17	-	1	5	11	طالب متفرغ للدراسة
Housewife	19460	-	19248	212	17	3	8	-	23	67	9	9	21	55	متفرغ لأعمال المنزل
Unable to Work	1182	-	819	363	16	2	36	18	3	116	97	2	15	58	عاجز عن العمل
Dose Not Look for Work	349	-	340	9	-	-	-	-	-	4	1	1	-	3	لا يعمل ولا يبحث عن عمل
Others	758	-	723	35	-	-	4	-	1	9	15	1	1	4	أخرى
Not Stated	259	-	236	23	1	1	1	2	1	3	9	1	-	4	غير مبيّن
Total	34230	-	33480	750	44	14	51	20	41	242	132	21	45	140	المجموع
Both Sexes															كلا الجنسين
Economically Active	27532	-	26912	620	54	39	23	2	34	258	39	29	31	111	نشيطون اقتصادياً
Employed	23089	-	22644	445	35	31	16	2	23	190	29	19	22	78	مشتغل
Unemployed Ever Worked	2742	-	2620	122	16	6	5	-	5	49	5	6	6	24	متعطل سبق له العمل
Unemployed Never Worked	1701	-	1648	53	3	2	2	-	6	19	5	4	3	9	متعطل لم يسبق له العمل
Not Economically Active	40669	-	39325	1344	83	20	116	51	47	412	278	29	70	238	غير نشيطين اقتصادياً
Students	16289	-	16158	131	14	9	6	-	11	44	7	9	8	23	طالب متفرغ للدراسة
Housewife	19460	-	19248	212	17	3	8	-	23	67	9	9	21	55	متفرغ لأعمال المنزل
Unable to Work	2871	-	1972	899	50	8	94	49	8	279	226	8	35	142	عاجز عن العمل
Dose Not Look for Work	858	-	818	40	1	-	1	-	3	10	8	1	2	14	لا يعمل ولا يبحث عن عمل
Others	1191	-	1129	62	1	-	7	2	2	12	28	2	4	4	أخرى
Not Stated	437	-	394	43	7	1	3	5	2	5	11	1	-	8	غير مبيّن
Total	68638	-	66631	2007	144	60	142	58	83	675	328	59	101	357	المجموع

جدول (72 تابع): السكان الفلسطينيون 10 سنوات فأكثر المعاقون حسب العلاقة بقوة العمل والجنس ونوع الإعاقة ونوع التجمع

Table (72 Cont.): Palestinian Population 10 Years and Over with Disability by Activity Status, Sex, Type of Disability and Type of Locality
(المجموع, Total)

Activity Status & Sex	مجموع السكان 10 سنوات فأكثر Total Population 10 Years and Over				نوع الإعاقة										العلاقة بقوة العمل والجنس	
	المجموع Total	غير مبيّن Not Stated	غير المعاقين Without Disabilities	المعاقون With Disabilities	Type of Disability											
					أخرى Others	استخدام الأصابع Grasping	متعددة Multiple	عقلية وحركية Mental & Moving	سمعية ونطقية Hearing & Speaking	حركية Moving	عقلية Mental	نطقية Speaking	سمعية Hearing	بصرية Seeing		
Male																ذكور
Economically Active	351745	-	345529	6216	636	498	211	25	465	2325	289	276	375	1116	نشطون اقتصادياً	
Employed	302167	-	297685	4482	415	386	125	19	353	1691	199	205	293	796	مشتغل	
Unemployed Ever Worked	34488	-	33189	1299	178	85	64	5	55	504	57	37	58	256	متعطل سبق له العمل	
Unemployed Never Worked	15090	-	14655	435	43	27	22	1	57	130	33	34	24	64	متعطل لم يسبق له العمل	
Not Economically Active	188545	-	179554	8991	674	236	873	489	272	2685	1821	291	346	1304	غير نشيطين اقتصادياً	
Students	152725	-	151483	1242	131	74	50	10	72	430	44	97	81	253	طالب متفرغ للدراسة	
Housewife	-	-	-	-	-	-	-	-	-	-	-	-	-	-	متفرغ لأعمال المنزل	
Unable to Work	20686	-	13747	6939	469	134	763	458	138	2101	1570	147	224	935	عاجز عن العمل	
Dose Not Look for Work	11573	-	11035	538	59	21	28	9	37	112	116	26	32	98	لا يعمل ولا يبحث عن عمل	
Others	3561	-	3289	272	15	7	32	12	25	42	91	21	9	18	أخرى	
Not Stated	2284	-	2041	243	17	3	24	17	32	32	71	27	5	15	غير مبيّن	
Total	542574	-	527124	15450	1327	737	1108	531	769	5042	2181	594	726	2435	المجموع	
Female															إناث	
Economically Active	48892	-	48239	653	54	26	15	4	94	241	5	56	46	112	نشطون اقتصادياً	
Employed	39492	-	39028	464	38	18	10	4	67	185	2	32	30	78	مشتغل	
Unemployed Ever Worked	4031	-	3943	88	10	4	4	-	10	29	3	3	6	19	متعطل سبق له العمل	
Unemployed Never Worked	5369	-	5268	101	6	4	1	-	17	27	-	21	10	15	متعطل لم يسبق له العمل	

جدول (72 تابع): السكان الفلسطينيون 10 سنوات فأكثر المعاقون حسب العلاقة بقوة العمل والجنس ونوع الإعاقة ونوع التجمع

Table (72 Cont.): Palestinian Population 10 Years and Over with Disability by Activity Status, Sex, Type of Disability and Type of Locality

(المجموع، Total)

Activity Status & Sex	مجموع السكان 10 سنوات فأكثر				نوع الإعاقة										العلاقة بقوة العمل والجنس
	Total Population 10 Years and Over				Type of Disability										
	المجموع Total	غير مبيّن Not Stated	غير المعاقين Without Disabilities	المعاقون With Disabilities	أخرى Others	استخدام الأصابع Grasping	متعددة Multiple	عقلية وحركية Mental & Moving	سمعية ونطقية Hearing & Speaking	حركية Moving	عقلية Mental	نطقية Speaking	سمعية Hearing	بصرية Seeing	
Not Economically Active	474455	-	465852	8603	598	163	736	307	483	2512	1286	373	628	1517	غير نشيطين اقتصادياً
Students	140639	-	139876	763	74	34	28	5	60	269	23	47	57	166	طالب متفرغ للدراسة
Housewife	296116	-	293752	2364	267	80	107	5	211	651	65	138	296	544	متفرغ لأعمال المنزل
Unable to Work	18098	-	13425	4673	216	36	548	274	112	1440	1019	130	209	689	عاجز عن العمل
Dose Not Look for Work	10270	-	9954	316	15	7	10	6	34	72	64	19	31	58	لا يعمل ولا يبحث عن عمل
Others	9332	-	8845	487	26	6	43	17	66	80	115	39	35	60	أخرى
Not Stated	3740	-	3468	272	20	1	24	12	31	51	63	26	12	32	غير مبيّن
Total	527087	-	517559	9528	672	190	775	323	608	2804	1354	455	686	1661	المجموع
Both Sexes															كلا الجنسين
Economically Active	400637	-	393768	6869	690	524	226	29	559	2566	294	332	421	1228	نشطون اقتصادياً
Employed	341659	-	336713	4946	453	404	135	23	420	1876	201	237	323	874	مشتغل
Unemployed Ever Worked	38519	-	37132	1387	188	89	68	5	65	533	60	40	64	275	متعطل سبق له العمل
Unemployed Never Worked	20459	-	19923	536	49	31	23	1	74	157	33	55	34	79	متعطل لم يسبق له العمل
Not Economically Active	663000	-	645406	17594	1272	399	1609	796	755	5197	3107	664	974	2821	غير نشيطين اقتصادياً
Students	293364	-	291359	2005	205	108	78	15	132	699	67	144	138	419	طالب متفرغ للدراسة
Housewife	296116	-	293752	2364	267	80	107	5	211	651	65	138	296	544	متفرغ لأعمال المنزل
Unable to Work	38784	-	27172	11612	685	170	1311	732	250	3541	2589	277	433	1624	عاجز عن العمل
Dose Not Look for Work	21843	-	20989	854	74	28	38	15	71	184	180	45	63	156	لا يعمل ولا يبحث عن عمل
Others	12893	-	12134	759	41	13	75	29	91	122	206	60	44	78	أخرى
Not Stated	6024	-	5509	515	37	4	48	29	63	83	134	53	17	47	غير مبيّن
Total	1069661	-	1044683	24978	1999	927	1883	854	1377	7846	3535	1049	1412	4096	المجموع

جدول 73: السكان الفلسطينيون (10 سنوات فأكثر) المعاقون المشتغلون والمتعطلون الذين سبق لهم العمل حسب المهنة الرئيسية والجنس ونوع الإعاقة

Table 73: Employed and Unemployed Ever Worked Palestinian Population 10 Years and Over with Disability by Main Occupation, Sex and Type of Disability

Main Occupation & Sex	Total Population مجموع السكان				Type of Disability نوع الإعاقة									المهنة الرئيسية والجنس	
	المجموع Total	غير مبيّن Not Stated	غير المعاقين Without Disabilities	المعاقون With Disabilities	أخرى Others	استخدام الأصابع Grasping	متعددة Multiple	عقلية وحركية Mental & Moving	سمعية و نطقية Hearing & Speaking	حركية Moving	عقلية Mental	نطقية Speaking	سمعية Hearing		بصرية Seeing
Male															ذكور
Legislators and Managers	8265	-	8182	83	2	7	3	-	1	48	1	2	3	16	المشروعون وموظفو الإدارة العليا
Professionals	17453	-	17301	152	12	8	2	-	-	88	1	1	1	39	المتخصصون
Technicians and Associate Professionals	13537	-	13341	196	20	15	3	-	2	82	2	2	10	60	الفنيون والمتخصصون المساعدون
Clerks	8037	-	7887	150	8	12	6	2	1	94	1	-	2	24	الكتابة
Services and Sales Workers	51779	-	50788	991	104	82	30	5	40	470	22	21	44	173	العاملون في الخدمات والباعة في المحلات التجارية والأسواق
Skilled Agricultural and Fishery Workers	22048	-	21409	639	79	54	35	3	29	179	27	18	60	155	العمال المهرة في الزراعة وصيد الأسماك
Crafts and Related Workers	84000	-	82722	1278	126	128	33	4	130	484	39	56	93	185	العاملون في الحرف وما إليها من المهن
Plant, Machine Operators and Assemblers	30428	-	30000	428	54	38	9	1	30	188	17	29	23	39	مشغلو الآلات ومجموعها
Elementary Occupations	97862	-	96087	1775	178	122	64	9	170	524	145	111	107	345	المهن الأولية
Not Stated	3246	-	3157	89	10	5	4	-	5	38	1	2	8	16	غير مبيّن
Total	336655	-	330874	5781	593	471	189	24	408	2195	256	242	351	1052	المجموع

جدول (73 تابع): السكان الفلسطينيون (10 سنوات فأكثر) المعاقون المشتغلون والمتعطلون الذين سبق لهم العمل حسب المهنة الرئيسية والجنس ونوع الاعاقة

Table (73 Cont.): Employed and Unemployed Ever Worked Palestinian Population 10 Years and Over with Disability by Main Occupation, Sex and Type of Disability

Main Occupation & Sex	مجموع السكان				نوع الإعاقة										المهنة الرئيسية والجنس
	المجموع Total	غير مبيّن Not Stated	غير المعاقين Without Disabilities	المعاقون With Disabilities	أخرى Others	استخدام الأصابع Grasping	متعددة Multiple	عقلية وحركية Mental & Moving	سمعية و نطقية Hearing & Speaking	حركية Moving	عقلية Mental	نطقية Speaking	سمعية Hearing	بصرية Seeing	
Female															إناث
Legislators and Managers	1385	-	1373	12	-	-	-	-	-	6	-	1	2	3	المشروعون وموظفو الإدارة العليا
Professionals	7910	-	7866	44	5	4	-	-	-	18	-	-	-	17	المتخصصون
Technicians and Associate Professionals	10122	-	10070	52	2	3	2	-	3	31	-	1	1	9	الفنيون والمتخصصون المساعدون
Clerks	4726	-	4697	29	4	-	-	-	-	22	-	-	-	3	الكتابة
Services and Sales Workers	3116	-	3046	70	7	4	1	-	6	30	-	2	7	13	العاملون في الخدمات والباعة في المحلات التجارية والأسواق
Skilled Agricultural and Fishery Workers	4685	-	4603	82	9	2	4	2	4	23	1	2	10	25	العمال المهرة في الزراعة وصيد الأسماك
Crafts and Related Workers	6741	-	6564	177	9	4	4	-	56	64	1	20	11	8	العاملون في الحرف وما إليها من المهن
Plant, Machine Operators And Assemblers	324	-	318	6	-	-	-	-	1	-	-	1	-	4	مشغلو الآلات ومجموعها
Elementary Occupations	4136	-	4059	77	12	5	2	2	7	19	3	7	5	15	المهن الأولية
Not Stated	378	-	375	3	-	-	1	-	-	1	-	1	-	-	غير مبيّن
Total	43523	-	42971	552	48	22	14	4	77	214	5	35	36	97	المجموع

جدول (73 تابع): السكان الفلسطينيون (10 سنوات فأكثر) المعاقون المشتغلون والمتعطلون الذين سبق لهم العمل حسب المهنة الرئيسية والجنس ونوع الاعاقة

Table (73 Cont.): Employed and Unemployed Ever Worked Palestinian Population 10 Years and Over with Disability by Main Occupation, Sex and Type of Disability

Main Occupation & Sex	مجموع السكان				نوع الإعاقة									المهنة الرئيسية والجنس	
	المجموع Total	غير مبيّن Not Stated	غير المعاقين Without Disabilities	المعاقون With Disabilities	أخرى Others	استخدام الأصابع Grasping	متعددة Multiple	عقلية وحركية Mental & Moving	سمعية و نطقية Hearing & Speaking	حركية Moving	عقلية Mental	نطقية Speaking	سمعية Hearing		بصرية Seeing
Both Sexes															كلا الجنسين
Legislators and Managers	9650	-	9555	95	2	7	3	-	1	54	1	3	5	19	المشروعون وموظفو الإدارة العليا
Professionals	25363	-	25167	196	17	12	2	-	-	106	1	1	1	56	المتخصصون
Technicians and Associate Professionals	23659	-	23411	248	22	18	5	-	5	113	2	3	11	69	الفنيون والمتخصصون المساعدون
Clerks	12763	-	12584	179	12	12	6	2	1	116	1	-	2	27	الكتابة
Services and Sales Workers	54895	-	53834	1061	111	86	31	5	46	500	22	23	51	186	العاملون في الخدمات والباعة في المحلات التجارية والأسواق
Skilled Agricultural and Fishery Workers	26733	-	26012	721	88	56	39	5	33	202	28	20	70	180	العمال المهرة في الزراعة وصيد الأسماك
Crafts and Related Workers	90741	-	89286	1455	135	132	37	4	186	548	40	76	104	193	العاملون في الحرف وما إليها من المهن
Plant, Machine Operators And Assemblers	30752	-	30318	434	54	38	9	1	31	188	17	30	23	43	مشغلو الآلات ومجموعها
Elementary Occupations	101998	-	100146	1852	190	127	66	11	177	543	148	118	112	360	المهن الأولية
Not Stated	3624	-	3532	92	10	5	5	-	5	39	1	3	8	16	غير مبيّن
Total	380178	-	373845	6333	641	493	203	28	485	2409	261	277	387	1149	المجموع

جدول 74: السكان الفلسطينيين المعاقون حسب حالة اللجوء والجنس ونوع الاعاقة ونوع التجمع

Table 74: Palestinian Population with Disability by Refugee Status, Sex, Type of Disability, and Type of Locality
(حضر, Urban)

Refugee Status & Sex	Total Population				Type of Disability										نوع الاعاقة	حالة اللجوء والجنس
	المجموع Total	غير مبین Not Stated	غير المعاقين Without Disabilities	المعاقون With Disabilities	أخرى Others	استخدام الأصابع Grasping	متعددة Multiple	عقلية وحركية Mental & Moving	سمعية و نطقية Hearing & Speaking	حركية Moving	عقلية Mental	نطقية Speaking	سمعية Hearing	بصرية Seeing		
Male																ذكور
Registered Refugee	94331	-	92092	2239	190	108	143	83	104	756	317	116	92	330	لاجئ مسجل	
Non-Registered Refugee	6518	-	6378	140	12	9	10	8	10	40	19	5	5	22	لاجئ غير مسجل	
Non-Refugee	275668	-	269611	6057	522	275	448	262	323	1966	851	279	277	854	غير لاجئ	
Not Stated	2764	-	2654	110	7	3	15	30	6	23	18	3	3	2	غير مبین	
Total	379281	-	370735	8546	731	395	616	383	443	2785	1205	403	377	1208	المجموع	
Female																إناث
Registered Refugee	86938	-	85580	1358	100	31	111	62	74	438	172	94	77	199	لاجئ مسجل	
Non-Registered Refugee	7644	-	7518	126	11	3	12	4	14	38	16	6	7	15	لاجئ غير مسجل	
Non-Refugee	266575	-	262840	3735	284	82	330	165	252	1076	508	221	282	535	غير لاجئ	
Not Stated	2831	-	2714	117	-	-	22	40	2	12	21	3	2	15	غير مبین	
Total	363988	-	358652	5336	395	116	475	271	342	1564	717	324	368	764	المجموع	
Both Sexes																كلا الجنسين
Registered Refugee	181269	-	177672	3597	290	139	254	145	178	1194	489	210	169	529	لاجئ مسجل	
Non-Registered Refugee	14162	-	13896	266	23	12	22	12	24	78	35	11	12	37	لاجئ غير مسجل	
Non-Refugee	542243	-	532451	9792	806	357	778	427	575	3042	1359	500	559	1389	غير لاجئ	
Not Stated	5595	-	5368	227	7	3	37	70	8	35	39	6	5	17	غير مبین	
Total	743269	-	729387	13882	1126	511	1091	654	785	4349	1922	727	745	1972	المجموع	

جدول (74 تابع): السكان الفلسطينيين المعاقون حسب حالة اللجوء والجنس ونوع الاعاقة ونوع التجمع

Table (74 Cont.): Palestinian Population with Disability by Refugee Status, Sex, Type of Disability and Type of Locality
(ريف, Rural)

Refugee Status & Sex	Total Population				Type of Disability							نوع الاعاقة		حالة اللجوء والجنس	
	المجموع Total	غير مبین Not Stated	غير المعاقين Without Disabilities	المعاقون With Disabilities	أخرى Others	استخدام الأصابع Grasping	متعددة Multiple	عقلية وحركية Mental & Moving	سمعية و نطقية Hearing & Speaking	حركية Moving	عقلية Mental	نطقية Speaking	سمعية Hearing		بصرية Seeing
Male															ذكور
Registered Refugee	60016	-	58611	1405	136	68	109	57	66	429	181	86	57	216	لاجئ مسجل
Non-Registered Refugee	6376	-	6222	154	16	10	19	7	6	44	22	6	7	17	لاجئ غير مسجل
Non-Refugee	312668	-	306163	6505	559	292	509	253	411	1958	814	349	323	1037	غير لاجئ
Not Stated	2876	-	2802	74	6	6	15	-	7	21	4	3	2	10	غير مبین
Total	381936	-	373798	8138	717	376	652	317	490	2452	1021	444	389	1280	المجموع
Female															إناث
Registered Refugee	55580	-	54641	939	54	25	81	42	67	276	129	48	44	173	لاجئ مسجل
Non-Registered Refugee	7626	-	7487	139	20	2	16	6	7	42	14	5	8	19	لاجئ غير مسجل
Non-Refugee	302711	-	298312	4399	332	92	377	192	312	1193	568	281	311	741	غير لاجئ
Not Stated	2975	-	2923	52	2	-	10	3	2	13	3	1	6	12	غير مبین
Total	368892	-	363363	5529	408	119	484	243	388	1524	714	335	369	945	المجموع
Both Sexes															كلا الجنسين
Registered Refugee	115596	-	113252	2344	190	93	190	99	133	705	310	134	101	389	لاجئ مسجل
Non-Registered Refugee	14002	-	13709	293	36	12	35	13	13	86	36	11	15	36	لاجئ غير مسجل
Non-Refugee	615379	-	604475	10904	891	384	886	445	723	3151	1382	630	634	1778	غير لاجئ
Not Stated	5851	-	5725	126	8	6	25	3	9	34	7	4	8	22	غير مبین
Total	750828	-	737161	13667	1125	495	1136	560	878	3976	1735	779	758	2225	المجموع

جدول (74 تابع): السكان الفلسطينيين المعاقون حسب حالة اللجوء والجنس ونوع الاعاقة ونوع التجمع

Table (74 Cont.): Palestinian Population with Disability by Refugee Status, Sex, Type of Disability and Type of Locality
(Camps, مخيمات)

Refugee Status & Sex	Total Population				Type of Disability										نوع الاعاقة	حالة اللجوء والجنس
	المجموع Total	غير مبین Not Stated	غير المعاقين Without Disabilities	المعاقون With Disabilities	أخرى Others	استخدام الأصابع Grasping	متعددة Multiple	عقلية وحركية Mental & Moving	سمعية و نطقية Hearing & Speaking	حركية Moving	عقلية Mental	نطقية Speaking	سمعية Hearing	بصرية Seeing		
Male																
Registered Refugee	49670	-	48285	1385	116	52	121	43	49	461	204	53	56	230	ذكور لاجئ مسجل	
Non-Registered Refugee	751	-	741	10	1	-	-	-	1	5	-	-	-	3	لاجئ غير مسجل	
Non-Refugee	1358	-	1332	26	3	1	-	-	2	8	1	2	4	5	غير لاجئ	
Not Stated	246	-	240	6	1	1	-	-	-	2	1	-	-	1	غير مبین	
Total	52025	-	50598	1427	121	54	121	43	52	476	206	55	60	239	المجموع	
Female																
Registered Refugee	46840	-	46022	818	52	18	65	28	48	253	141	29	42	142	إناث لاجئ مسجل	
Non-Registered Refugee	857	-	843	14	-	1	3	1	4	1	1	-	1	2	لاجئ غير مسجل	
Non-Refugee	3000	-	2965	35	3	-	1	-	3	13	3	1	2	9	غير لاجئ	
Not Stated	280	-	274	6	-	-	2	-	-	1	-	-	1	2	غير مبین	
Total	50977	-	50104	873	55	19	71	29	55	268	145	30	46	155	المجموع	
Both Sexes																
Registered Refugee	96510	-	94307	2203	168	70	186	71	97	714	345	82	98	372	كلا الجنسين لاجئ مسجل	
Non-Registered Refugee	1608	-	1584	24	1	1	3	1	5	6	1	-	1	5	لاجئ غير مسجل	
Non-Refugee	4358	-	4297	61	6	1	1	-	5	21	4	3	6	14	غير لاجئ	
Not Stated	526	-	514	12	1	1	2	-	-	3	1	-	1	3	غير مبین	
Total	103002	-	100702	2300	176	73	192	72	107	744	351	85	106	394	المجموع	

جدول (74 تابع): السكان الفلسطينيين المعاقون حسب حالة اللجوء والجنس ونوع الاعاقة ونوع التجمع

Table (74 Cont.): Palestinian Population with Disability by Refugee Status, Sex, Type of Disability and Type of Locality
(المجموع, Total)

Refugee Status & Sex	مجموع السكان				نوع الاعاقة										حالة اللجوء والجنس
	المجموع Total	غير مبين Not Stated	غير المعاقين Without Disabilities	المعاقون With Disabilities	أخرى Others	استخدام الأصابع Grasping	متعددة Multiple	عقلية وحركية Mental & Moving	سمعية و نطقية Hearing & Speaking	حركية Moving	عقلية Mental	نطقية Speaking	سمعية Hearing	بصرية Seeing	
Male															ذكور
Registered Refugee	204017	-	198988	5029	442	228	373	183	219	1646	702	255	205	776	لاجئ مسجل
Non-Registered Refugee	13645	-	13341	304	29	19	29	15	17	89	41	11	12	42	لاجئ غير مسجل
Non-Refugee	589694	-	577106	12588	1084	568	957	515	736	3932	1666	630	604	1896	غير لاجئ
Not Stated	5886	-	5696	190	14	10	30	30	13	46	23	6	5	13	غير مبين
Total	813242	-	795131	18111	1569	825	1389	743	985	5713	2432	902	826	2727	المجموع
Female															إناث
Registered Refugee	189358	-	186243	3115	206	74	257	132	189	967	442	171	163	514	لاجئ مسجل
Non-Registered Refugee	16127	-	15848	279	31	6	31	11	25	81	31	11	16	36	لاجئ غير مسجل
Non-Refugee	572286	-	564117	8169	619	174	708	357	567	2282	1079	503	595	1285	غير لاجئ
Not Stated	6086	-	5911	175	2	-	34	43	4	26	24	4	9	29	غير مبين
Total	783857	-	772119	11738	858	254	1030	543	785	3356	1576	689	783	1864	المجموع
Both Sexes															كلا الجنسين
Registered Refugee	393375	-	385231	8144	648	302	630	315	408	2613	1144	426	368	1290	لاجئ مسجل
Non-Registered Refugee	29772	-	29189	583	60	25	60	26	42	170	72	22	28	78	لاجئ غير مسجل
Non-Refugee	1161980	-	1141223	20757	1703	742	1665	872	1303	6214	2745	1133	1199	3181	غير لاجئ
Not Stated	11972	-	11607	365	16	10	64	73	17	72	47	10	14	42	غير مبين
Total	1597099	-	1567250	29849	2427	1079	2419	1286	1770	9069	4008	1591	1609	4591	المجموع

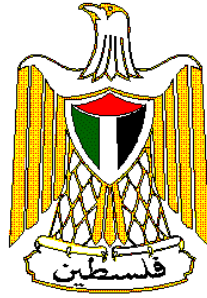

**Palestine National Authority
Palestinian Central Bureau of Statistics
Population, Housing and Establishment Census-1997
Statistical Reports Series**



**Final Results
Population Report
West Bank**

May, 1999

PAGE NUMBERS OF ENGLISH TEXT ARE PRINTED IN SQUARE BRACKETS.
TABLES ARE PRINTED IN THE ARABIC ORDER (FROM RIGHT TO LEFT).

© May, 1999

All Rights Reserved.

Suggested Citation:

Palestinian Central Bureau of Statistics, 1999. *Population, Housing and Establishment Census -1997, Final Results- Population Report – West Bank, First Part Ramallah-Palestine.*

All correspondence should be directed to:

Department of user services
Palestinian Central Bureau of Statistics
P.O.Box 1647, Ramallah, Palestine.

Tel: 972-2-2986340
E-mail: diwan@pcbs.pna.org

Fax: 972-2-2986343
web-site: <http://www.pcbs.org>

Unofficial Translation

Unofficial Translation

**A Word from H.E. Yaser Arafat
President of the Palestinian National Authority**

The official statistics system is one of the basic pillars of the civic society in any country. We have, thus, paid special attention to laying solid foundations for this system in the Palestinian society. We have raised and allocated local and international resources to lay well balanced bases for the Palestinian statistical system in parallel with the task of achieving the Palestinian political and socio – economic independence. In acknowledging and stressing the importance of setting up a modern central statistical bureau capable of collecting, compiling and disseminating statistical data in accordance with the international standards and recommendations, we included the establishment, funding and creation of the enabling atmosphere for the success of the system among our top personal and official priorities.

It pleases us to present the findings of the first Population, Housing and Establishment Census that was successfully planned, implemented underwent various dissemination processes by Palestinian hands. Our independent Palestinian decision to carry out the project came in response to our awareness of the crucial need for building a Palestinian statistical system, as part of our rights to sovereignty and complete independence. We are very confident that the findings of the Population, Housing and Establishment Census-1997 shall be utilized in enhancing our efforts aiming to provide the enabling environment for achieving the complete Palestinian sovereignty as well as to optimally utilize and allocate available resources in a way that ensures balanced development.

In view of the importance of the project findings in enhancing our liberation, independence and state building, we issued presidential directives (in the session of the Palestinian cabinet held on January 16th 1998) requiring all ministries and governmental agencies to make optimal utilization of the findings, including revising their plans and program based on the results of this project.

The implementation of the Population, Housing and Establishment Census- 1997 and the derivation of its findings crowns our march for the informatic independence launched in 1993 when issued by our directives for the establishment of the Palestinian Central Bureau of Statistics. The success of the census would have been impossible, without the dedication and commitment of the national team we established for following up and supervising the implementation of this highly pivotal project. The census national team, comprised of senior PNA officials including ministers, deputy ministers, and director generals representing the Palestinian government, as well as many thousands of our Palestinian people who worked hard day and night to ensure the availability of the enabling conditions for the successful implementation of the census. It is my pleasure, in this respect, to express my deep gratitude to the national director of the project, Dr. Hasan Abu Libdeh, whose distinguished management, characterized with high efficiency and continuous follow up and supervision, has played a crucial role in achieving solid and reliable results. We extend our thanks to Mr. Mahmoud Jaradat, the executive director of the project, for his high sense of responsibility in managing and following up the implementation of the activities.

The cooperation of our people with the census national team in voluntarily providing complete needed data reflects the distinguished determination of the various groups of our Palestinian people to take part in building our homeland.

The international community has paid serious attention to this national exercise. Such attention came in different forms including the generous support provided by a number of UN organizations and friendly countries. The United Nations Population Fund (UNFPA) allocated an essential part of its resources and technical expertise in the planning and implementation phases. The United Nations Statistical Office and the Technical Support Team resident in Amman took part in bringing success to the activities of the census including offering all possible technical consultancy. Likewise, the Governments of Great Britain, Switzerland and Norway provided serious financial contributions.

We express our sincere gratitude to the various parties that contributed to the funding of the activities of this crucial event as well as to those who provided technical expertise to ensure carrying out the census in accordance with international standards and scientific criteria.

Of course, I can not but extend my thanks and appreciation to the PCBS family and all members of the census national team. I am very proud of their hard work, persistence and dedication.

Yasser Arafat
President of the Executive Committee of the Palestine
Liberation Organization
President of the Palestinian National Authority
President of the Higher Committee of the Population,
Housing and Establishment Census 1997

Acknowledgement

We proudly celebrate the occasion of releasing the final results of the first Population, Housing and Establishment Census-1997, in less than a year from being implemented. It would be impossible for this achievement to emerge without the remarkable integration of all **Palestinian people**, by which all chances of success were provided to carry out this sovereignty exercise. Accordingly, the Census National Team is mostly grateful for their gigantic cooperation in this process.

The Census National Team is honored to present special appreciation and gratitude to his excellency President **Yaser Arafat**, for providing all the official, moral and financial support since his generous adoption of the idea since 1993 in Tunisia. The Census National Team highly appreciates Mr. President's faith and trust in the team's capabilities to implement this project during extremely complicated circumstances.

Both legislative and executive authorities, in addition to public and private sectors, were distinguishably supportive throughout the census stages.

Many thanks to the Palestinian **Legislative Council, PNA Leadership, Cabinet, Ministers, Ministries, Governmental Institutions, Governors, Palestinian Security Institutions, Members of Census National Committee, Publicity Campaign Regional Committees and Sub-Committees, Coordination Committee, Governorate Sub-Committees, Women Support Committees, Census Executive Committee, Central and Sub-Operations Rooms, and Other Parties** for harmonizing their efforts conducive to provide all opportunities of success.

PCBS family is proudly satisfied to be part of this historic era and to merit the confidence of both Palestinian leadership and people, to lead this marvelous task. PCBS will continuously be committed to endless exerted contributions to complete the Palestinian statistical sovereignty.

Acknowledgment

The successful implementation of the census would not have been possible without the financial and technical assistance provided by the following donors: -

- United Nation Population Fund UNFPA, through united Nation Statistical Division (UNSD), Department of Economic and Social Information and Policy Analysis (DESIPA), Country Support Team Amman (CST) and United Nation Development Program (UNDP) in Jerusalem
- The British Government through Department for International Development (DFID)
- The Swiss Government through Swiss Development Cooperation (SDC)
- The Norwegian Government through Agency for Development Cooperation (NORAD)
- The World Bank Through Palestinian Economic Council for Development And Reconstruction (PECDAR).

Palestine National Authority (PNA), Census National Team, and Palestinian Central Bureau of Statistics acknowledge the assistance of these donor countries and agencies.

The printing of Census reports is made possible by a generous contribution from British Government through the Department for International Development (DFID).

Preface

Censuses of Population, Housing, or Establishments are crucial undertakings in the life of any official statistical system. The United Nations recommends the implementation of Population censuses every 5 or 10 years to obtain a comprehensive set of data about population size, composition and characteristics. Such data are essential for economic and social development.

Upon launching of the peace process between the Arab countries and Israel, the Palestine Liberation Organization, PLO, has given highest priority to making available the needed data for establishing national plans of actions for rebuilding the country, especially the economic, social, cultural and service sectors in the Palestinian Territory. The PLO has recognized that the available gap in the needed statistics for planning will only be filled through the implementation of a population and housing census. The census will be a proper vehicle for providing various ministries and institutions with crucially needed data for effective planning and for the integration of demographic indicators into the overall development planning process.

Our efforts in planning for carrying out the census, which have started in the fall of 1993 have culminated in the issuance of a presidential decree (June 5, 1997) on conducting the Population, Housing, and Establishment Census at the end of 1997 in the Palestinian Territory. The Palestinian Central Bureau of Statistics was entrusted through that decree to lead the implementation of this strategic exercise.

The census covered all of the Palestinian Territory except those parts of Jerusalem, which were annexed by Israel in 1967. The Israeli authorities have conducted an extensive campaign against our teams in Jerusalem, including the arrest of scores of fieldworkers, declaring those areas as closed military areas, and passing a law outlawing census activities in Jerusalem, thus preventing the Palestinian side from exercising its legitimate rights in Jerusalem, and the right to collect statistical information about the Palestinians of Jerusalem.

This report summarizes the main results of the census in this field, more reports are being prepared to cover other topical aspects as well as other geographical areas. Of course, the exhaustion of all areas covered by the census will take along time, however, we count on the interests of various users to help us release all results in record time. In the meantime, we welcome any suggestions from users on further utilization of these data.

May, 1999

**Hasan Abu-Libdeh, Ph.D.
President**

Important Remarks

1- Jerusalem governorate includes all localities and areas that were defined for the purpose of the 1996 Palestinian election. The administrative boundaries were based on the election boundaries in coordination with the Ministry of Local Government and Jerusalem governor. For statistical purposes, Jerusalem governorate was divided into two main areas: J1 and J2.

J1 area: Includes those parts of Jerusalem, which were annexed by Israel in 1967.

J2 area: Includes the other parts of Jerusalem, governorate.

These classifications were only used for statistical purposes

2- The detailed tables published in this report and addressing all essential characteristics are related to the final result of the population actually enumerated in December 10th – 24th 1997. However, they do not cover the Palestinian population living in the J1 area of the Jerusalem governorate, amounting to 210,209 persons. Likewise, the results do not include the estimates of not enumerated population based on the findings of the post enumeration study, i.e. 63,167 persons.

3- The administrative classifications of the Ministry of Local Government were used in the 1997 census. These classifications divided the Palestinian Territory into 14 governorates in addition to 2 districts.

The governorates are Jenin, Tulkarm, Qlaqiliya, Nablus, Ramallah and Al-Bireh, Jericho, Jerusalem, Bethlehem, Hebron, North Gaza, Gaza, Deir Al-Balah, Khan Yunis, and Rafah.

The two districts are Tubas and Salfit.

4- Occupation and economic activity were coded based on the manuals developed by the PCBS in accordance with international standards, except for the relation between the occupation and the educational attainment (level) (the highest successfully completed academic qualification) for the second and third groups. It was agreed to make the educational attainment (level) of the professionals “diploma and higher”. As for assistant professionals, it was allowed to make their educational level “elementary and higher”. This is due to the fact that such cases are prevailing in the Palestinian Territory.

5- The occupation category “Legislators and senior administrators and managers” includes those currently or previously employed as legislators, senior governmental administrators and managers, traditional officials, mayors and senior administrators and managers in the political parties and organizations, workers unions, and humanitarian organizations. This category includes also chairmen of joint administration or consolidated institutions including general managers, production managers or directors of operations departments, irrespective of whether they are owners or employed in such institutions.

Table of Contents

<u>Subject</u>	<u>Page</u>
A Word from H.E. Yaser Arafat President of the Palestinian National Authority	
Acknowledgement	
Preface	
Important Remarks	
Table of Contents	
List of Tables	
Chapter One: General Background	[19]
1.1 Census definition	[19]
1.2 Objectives of the Census	[19]
1.3 Census Organizational Structure	[20]
1.4 Enumeration Technique	[21]
1.5 Census Coverage	[21]
1.6 Reference date	[21]
1.7 Enumeration period	[22]
1.8 Census Stages	[22]
1.9 Data Quality Control Mechanism	[24]
Chapter Two: Basic definitions and concepts	[25]
2.1 Geographical, administrative and statistical divisions	[25]
2.2 General definitions	[25]
2.3 Basic definitions of the individual and households characteristic	[28]
Chapter Three: Final Results	[39]
Tables	45

List of Tables

Table	page
Table 1: Total Population by Governorate, Type of Locality and Sex	4
Table 2: Native (Inside Palestinian Territory) and Foreign Born Palestinian Population by Age Groups in Years and Sex	47
Table 3: Palestinian Population Born Inside Palestinian Territory by Governorate, Sex and Age Groups in Years	48
Table 4: Households by Household Size and Nationality of Head of Household	51
Table 5: Population (12 Years and Over) in Palestinian Households, by Relationship to Head of Household, Marital Status and Sex, and Number of Institutional Population	52
Table 6: Palestinian Population in Households and Institutions by Age Groups in Years, Sex, Household Type and Type of Locality	53
Table 7: Palestinian Households and Population in Households by Size, type of Household and Type of Locality	61
Table 8: Heads of Palestinian Households by Age Groups in Years and Sex, and Other Households Members by Age Groups in Years and Relationship to Head of Household	65
Table 9: Palestinian Households and Population in Household by Household Size, Number of Members Under 15 Years and Type of Locality	82
Table 10: Palestinian Households and Population by Sex, Household Type, Number of Persons 60 Years and Over, Household Size and Type of Locality	86
Table 11: Population by Age Groups in Years, Sex and Nationality	90
Table 12: Population by Single Years of Age, Sex and Type of Locality	92
Table 13: Palestinian Population (12 Years and Over) by Age Groups in Years, Sex, Marital Status and Type of Locality	97
Table 14: Palestinian Population Ever Married by Current Age Groups in Years, Sex, Age at First Marriage and Type of Locality	105
Table 15: Palestinian Population by Age Groups in Years, Sex and Religion	113
Table 16: Palestinian Population by Refugee Status, Type of Locality and Sex	114
Table 17: Palestinian Population by Age Groups in Years, Sex, Refugee Status and Type of Locality	115
Table 18: Ever Married Palestinian Women (12 Years and Over) by Age in Years, Number of Children Ever Born Alive by Sex and Type of Locality	119
Table 19: Ever Married Palestinian Women (12 Years and Over) by Age in Years, Number of Children Still Alive by Sex, and Type of Locality	123
Table 20: Ever Married Palestinian Women (12 Years and Over) by Duration of Marriage in Years, Number of Children Ever Born Alive by Sex and Type of Locality	127

Table	page
Table 21: Ever Married Palestinian Women (12 Years and Over) by Duration of Marriage in Years, Number of Children Still Alive by Sex and Type of Locality	131
Table 22: Ever Married Palestinian Women (12 - 59) Years by Educational Attainment, Age Groups in Years, Number of Births Ever Born Alive by Sex Within the 12 Months Preceding the Census and Type of Locality	135
Table 23: Ever Married Palestinian Women (12 - 59) Years by Age Groups in Years, Number of Births Ever Born Alive in 12 Months Preceding the Census, Number of Births Still Alive, Number of Deaths Among these Live Births and Type of Locality	147
Table 24: Palestinian Population (5 Years and Over) by Age in Years, Sex, Educational Attendance and Type of Locality	151
Table 25: Palestinian Population (5 Years and Over) by Educational Attendance, Sex, Age and Type of Locality	155
Table 26: Palestinian Population (10 Years and Over) by Years of Schooling Completed, Sex, Age and Type of Locality	159
Table 27: Palestinian Population (10 Years and Over) by Age, Sex, Literacy and Type of Locality	167
Table 28: Palestinian Population (10 Years and Over) Currently at School by Educational Attainment, Sex, Age and Type of Locality	169
Table 29: Palestinian Population (10 Years and Over) Not Currently at School by Educational Attainment, Sex, Age and Type of Locality	173
Table 30: Palestinian Population Completed Associate Diploma and Above by Specialization (Program), Sex, Age and Type of Locality	177
Table 31: Palestinian Population (10 Years and Over) by Place of Study, Sex, Qualification and Type of Locality	189
Table 32: Palestinian Population 10 Years and Over by Age Groups in Years, Sex, Activity Status and Type of Locality	197
Table 33: Palestinian Population 10 Years and Over by Years of Schooling, Age Groups in Years, Activity Status, Sex and Type of Locality	201
Table 34: Palestinian Population 10 Years and Over by Marital Status, Age Groups in Years, Activity Status, Sex and Type of Locality	217
Table 35: Employed and Unemployed Ever Worked Palestinian Population 10 Years and Over by Sex, Marital Status, Age Groups in Years, Employment Status and Type of Locality	233
Table 36: Employed and Unemployed Ever Worked Palestinian Population 10 Years and Over by Sex, Age Groups in Years, Employment Status and Type of Locality	261
Table 37: Employed and Unemployed Ever Worked Palestinian Population 10 Years and Over by Sex, Age Groups in Years, Main Occupation and Type of Locality	265

Table 38: Employed and Unemployed Ever Worked Palestinian Population 10 Years and Over by Sex, Marital Status, Age Groups in Years and Main Occupation	269
Table 39: Employed and Unemployed Ever Worked Palestinian Population 10 Years and Over by Sex , Place of Work, Main Occupation and Employment Status	276
Table 40: Employed and Unemployed Ever Worked Palestinian Population 10 Years and Over by Sex, Educational Attainment, Age Groups in Years and Main Occupation	288
Table 41: Employed and Unemployed Ever Worked Palestinian Population 10 Years and Over by Age Groups in Years, Sex and Economic Activity	297
Table 42: Employed and Unemployed Ever Worked Palestinian Population 10 Years and Over by Sex, Economic Activity and Employment Status	300
Table 43: Employed and Unemployed Ever Worked Palestinian Population 10 Years and Over by Sex, Educational Attainment, Age Groups in Years and Economic Activity	303
Table 44: Employed and Unemployed Ever Worked Palestinian Population 15 Years and Over by Economic Activity, Sex and Main Occupation	312
Table 45: Employed and Unemployed Ever Worked Palestinian Population 15 Years and Over by Economic Activity, Sex and Sector	315
Table 46: Employed Palestinian Population 10 Years and Over by Main Occupation, Sex, Age Groups in Years and Type of Locality	318
Table 47: Employed Palestinian Population 10 Years and Over by Economic Activity, Sex, Age Groups in Years and Type of Locality	330
Table 48: Employed Palestinian Population 10 Years and Over by Age Groups in Years, Sex and Employment Status	342
Table 49: Employed Palestinian Population 15 Years and Over by Economic Activity, Sex and Sector	345
Table 50: Unemployed Palestinian Population 10 Years and Over by Sex, Age Groups in Years, Years of Schooling and Type of Locality	348
Table 51: Unemployed Palestinian Population 10 Years and Over by Sex, Age Groups in Years, Marital Status and Type of Locality	352
Table 52: Unemployed Ever Worked Palestinian Population 10 Years and Over by Sex, Age Groups in Years and Main Occupation	356
Table 53: Unemployed Ever Worked Palestinian Population 15 Years and Over by Economic Activity, Sex and Sector	357
Table 54: Unemployed Ever Worked Palestinian Population 10 Years and Over by Sex, Age Groups in Years and Employment Status	360
Table 55: Palestinian Population 10 Years and Over Not Economically Active by Age Groups in Years, Sex and Reason for Not Active	361
Table 56: Palestinian Population 10 Years and Over Not Economically Active by Sex, Age Groups in Years, Years of Schooling and Type of Locality	363

Table 57: Palestinian Households and Population in Households by Size of Household and Number of Economically Active Members	367
Table 58: Palestinian Households by Size, Number of Unemployed Members and Dependent Under 15 Years in Households	368
Table 59: Heads of Palestinian Households 10 Years and Over by Age Groups in Years, Sex and Activity Status	369
Table 60: Employed and Unemployed Ever Worked Palestinian Heads of Households 15 Years of Age and Over by Economic Activity, Sex and Employment Status	370
Table 61: Foreign-Born Palestinian Population by Country of Birth, Sex and Age Groups in Years	373
Table 62: Foreign-Born Palestinian Population (12 Years and Over) by Age Groups in Years, Sex and Marital Status	375
Table 63: Foreign-Born Palestinian Population 10 Years and Over by Educational Attainment, Sex and Age Groups in Years	377
Table 64: Foreign-Born Palestinian Population 10 Years and Over by Sex, Age Groups in Years and Activity Status	378
Table 65: Foreign-Born Palestinian Population 10 Years and Over Employed and Unemployed Ever Worked by Main Occupation, Sex and Age Groups in Years	379
Table 66: Palestinian Population with Disability by Age Groups in Years, Sex, Type of Disability and Type of Locality	382
Table 67: Palestinian Households with One or More Persons with Disability by Type of Locality, Type and Size of Household	394
Table 68: Palestinian Population 12 Years and Over with Disability by Marital Status, Age Groups in Years, Sex and Type of Disability	395
Table 69: Palestinian Population with Disability by Cause, Type of Disability, Age Groups in Years and Sex	409
Table 70: Palestinian Population 5 - 24 Years with Disability by Educational Attendance, Age Groups in Years, Sex, Type of Disability and Type of Locality	429
Table 71: Palestinian Population 10 Years and Over with Disability by Educational Attainment, Age Groups in Years, Sex, and Type of Disability	437
Table 72: Palestinian Population 10 Years and Over with Disability by Activity Status, Sex, Type of Disability and Type of Locality	445
Table 73: Employed and Unemployed Ever Worked Palestinian Population 10 Years and Over with Disability by Main Occupation, Sex, and Type of Disability	453
Table 74: Palestinian Population with Disability by Refugee Status, Sex, Type of Disability and Type of Locality	456

Chapter One

General Background

The Population, Housing and Establishment Census -1997 is the largest statistical project ever conducted in the Palestinian Territory. The Palestinian Central Bureau of Statistics (PCBS) started preparing for implementing this pivotal project in the eve of 1993, and it was actually carried out throughout the period starting from the early beginnings of September 1997 until the eve of that year. This chapter provides a brief overview of the Census importance, objectives, Census organizational structure, coverage, reference date, stages, data quality control mechanisms.

1.1. Census Definition:

Population Census

The process of collection, classification, processing, analysis, assessment, dissemination of statistical data on the number of population and their distribution by basic demographic and socio-economic characteristics in a specific reference period within the boundaries of a specific geographic area.

A population Census is based on the following:

1. De-facto enumeration: based on the enumeration of individuals according to their existence in the area of enumeration at Census reference date, regardless of their usual place of residence.
2. De-jure enumeration: the enumeration of individuals according to their usual place of residence, regardless of their existence at the Census reference date.

For this Census, we adopted the de-facto approach with some exceptions.

1.2 Objectives of the Census:

The main objectives of the Census are as follows:

1. Provide a basic set of updated and reliable data on the population, housing, economic establishments, and agricultural holdings with emphasis on identifying the size, distribution, and the basic socio - economic and demographic characteristics of the households and individuals. This involves providing data on buildings characteristics and housing conditions along with the basic means available to the household and the agricultural holdings, in addition to a basic set on buildings and economic establishments.
2. Develop special standards, definitions and manuals for the statistical activities in the Palestinian Territory.
3. Enhance and support the national building capacities and the PCBS ability to conduct periodic Censuses and surveys. This involves timely and cost effective planning, data collection, data processing, data dissemination, and the use of related characteristics (population, building, housing units, and establishments characteristics). Quality and meeting various needs should be highly emphasized.
4. Create a comprehensive database to function as a basic reference for the basic information systems including the compilation and updating of central records and registers including the population register, the buildings and housing units register, the detailed addresses register, the establishments register and the agricultural holdings register.

1.3 Census Organizational Structure:

Because of the importance of the Census project, which is considered the largest statistical operation that has been implemented in the Palestinian Territory, it was necessary to have an administrative organization for the census national team that secures complete controls over administrative technical and field work operations. The number of individuals who worked in the project was 6733. This number does not include the volunteers who participated in the publicity campaign, beside members of emergency committees, women committees and security committees

Census organization structure

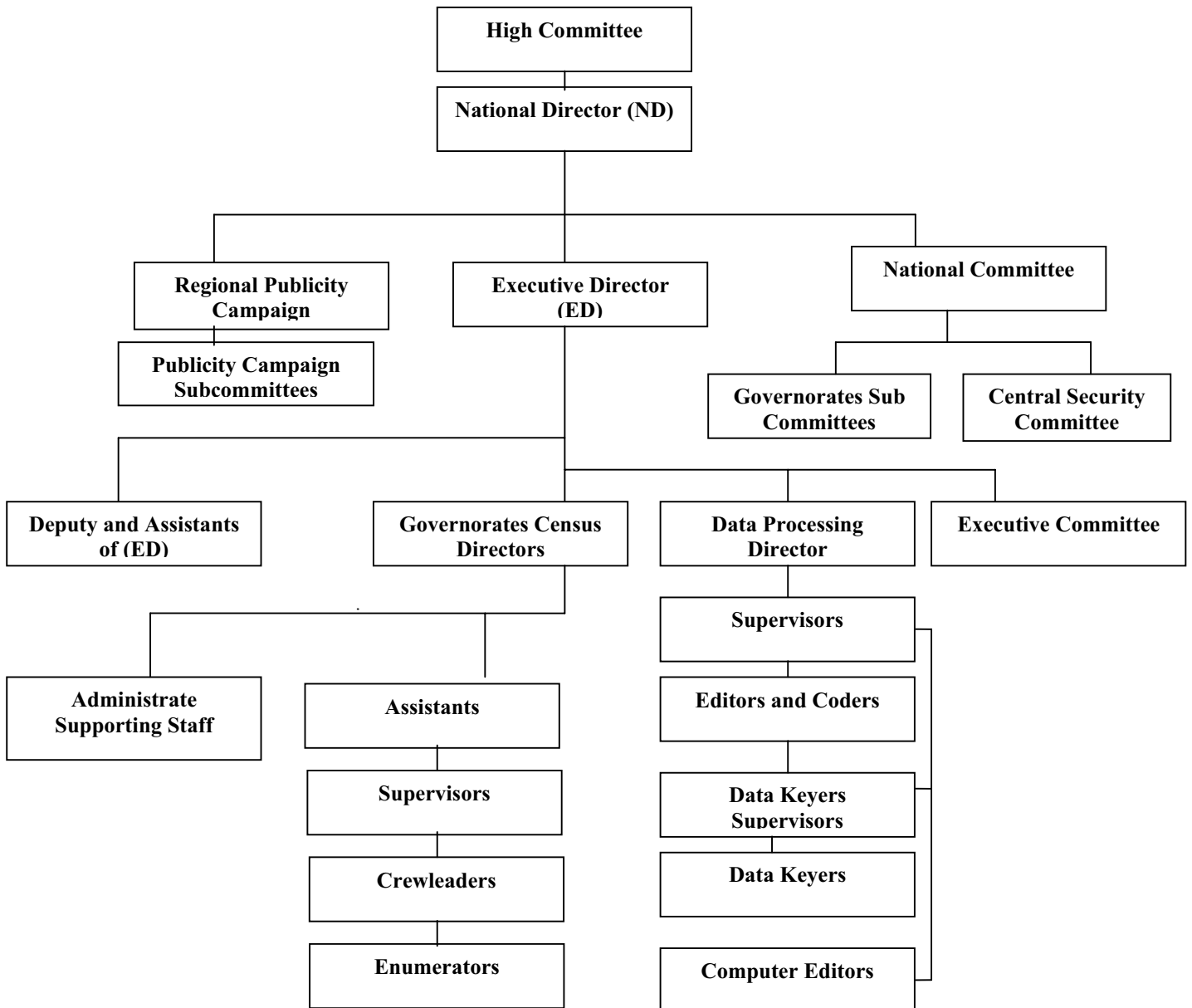

1.4 Enumeration Technique:

The enumeration technique was based on direct interviewing of respondents in completing the questionnaires designated for collecting statistical data on the individuals, households, buildings, housing units and establishments. All of these categories underwent comprehensive enumeration, i.e. the operations were not based on any sampling. In addition, the instructions given to the fieldwork teams stressed the importance of returning more than once to absent households to ensure completing data from eligible persons. Field work officials used to play active roles in addressing non-response cases by providing the household with the necessary explanations to alleviate their fears or through public and official related ceremonies.

A post – enumeration study was conducted on 4% of the enumeration areas to check and examine under coverage of households and individuals. This study was conducted during the first half of January 1998.

1.5. Census Coverage:

As mentioned before, the De-facto enumeration was adopted in the Census, with some exceptions. Thus, the categories that underwent enumeration are as follows:

A. The Categories that underwent complete data collection are:

1. All persons present in the Palestinian Territory on the reference date, irrespective of nationality, purpose of stay and place of residence in the Palestinian Territory.
2. All Palestinians temporarily living abroad (for less than one year prior to the night of the reference date) and who have a usual place of residence in the Palestinian Territory. Those persons are enumerated as part of their households.
3. All Palestinians studying abroad irrespective of the study period and the period of stay abroad along with all Palestinian detainees in the Israeli jails regardless of the detention period.

Palestinians abroad:

This category includes Palestinians who have lived abroad for more than one year but who, nevertheless, have a usual place of residence in the Palestinian Territory and have identity cards (except for students and detainees enumerated in the previous category) irrespective of the purpose of their stay abroad. This report does not include any data about this category.

1.6 Reference date:

The reference date refers to the moment in which the Census data are based. Normally, it refers to the midnight of the day preceding the reference period. Thus, the findings of the Census relate to that night. The midnight of December 9–10th 1997 was adopted as the reference date of the Census.

However, this does not mean that all data relate to the reference date of the Census, taking into account that the reference period for some characteristics refers to periods prior to the reference date of the Census operations. This applies to economic characteristics, births and deaths data. In general, most of the other data relate to the reference date including age, marital status, place of residence, educational attainment level, ...etc.

1.7 Enumeration period:

As for the enumeration period, it refers to the span of time in between the commencement of fieldwork and the completion of all questionnaires. The period between December 10th 1997 and December 24th was adopted as the enumeration period of the census.

1.8 Census Stages:

The Census was conducted in three basic stages:

1.8.1 Census Preparatory Stage:

The initial preparatory activities of the 1997 census were launched at the end of 1993 by the preparation of the project document, census budget, and then the recruitment of census core staff who first thoroughly reviewed the international experiences and UN recommendations in relation to Population and Housing Censuses.

Afterwards, the census core team initiated the process of coordinating with governmental and non-governmental insinuations to identify their needs of the census data. The coordination resulted in national consensus about the priorities in relation to the necessary variables and indicators that were crucial to the Palestinian development process. Also, special coordination and consultation with the United Nations Population fund (UNFPA) were conducted from the beginning of this stage to ensure the support of this organization to the census various activities.

This stage witnessed the implementation of a pre-test that covered 15 Enumeration Areas in March 1996, and a pilot census that covered 36 Enumeration Areas, which was conducted in December 1996. These two census' tests led to positive amendments to census plans and procedures.

At this stage, an administrative classification manual was prepared along with complete updated maps for all Palestinian localities. Each locality was divided into small Enumeration Areas each with an average size of 150 housing unit.

Presidential decrees on the implementation of the census and the formation of the census different committees were issued on June 6th 1997.

Then, census questionnaires and manuals were finalized and printed; sources of fieldworkers were determined; preparation of archive and storage room was set; and finally the distribution of census required materials to census field offices. This stage was accomplished by September 4th, 1997.

1.8.2. Implementation stage (field work stage):

This stage started on September 6th 1997 and lasted until January 15th 1998. It commenced with the selection and training of field workers including Census governorate directors, supervisors, crew leaders and enumerators. The main activities of this stage tackled the delineation of enumeration areas in the period between October 1st 1997 and October 14th 1997; the marking and listing of buildings, housing units and establishments in the period between October 30th 1997 and November 23rd 1997; the population count (enumeration) in the period between December 10th 1997 and December 24th 1997; the implementation of the post enumeration study in the period between January 6th 1998 and January 15th 1997; the derivation of the preliminary findings in the period between December 31st 1997 and January 4th 1998; and the delivery and reception of questionnaires and records as well as storing them in the main office in the period between December 29th 1997 and January 4th 1998.

1.8.3. Data processing and preparation reports stage:

This stage started on January 5th 1998. The main activities of this stage tackled the editing, coding, verification, data entry, and verification of computerized data for all questionnaires. Other pertinent activities included the application of data quality control techniques after the derivation of electronic lists for exceptional and inconsistent cases. In addition, this stage involved the preparation of the different statistical reports at all geographic levels.

1.9 Data quality and control mechanism:

The purpose of this mechanism was to obtain reliable set of data through the adoption of procedures that would prevent possible errors, avoid the causes of possible inconsistencies, and then the identification and correction of these errors or inconsistencies.

The data quality and control mechanism was adopted in all of census stages.

1.9.1 Data quality and control mechanism in the preparatory stage:

This stage involved the formulation of census definitions and instructions in a way that would best suit the questionnaires and permit a reliable and consistent completion of census questionnaires.

An administrative classification manual was prepared for all Palestinian localities. Detailed maps were prepared for each locality and each Enumeration Area in the locality, in addition to proper distribution of fieldworkers to ensure full coverage of all buildings, housing units, households, and establishments.

Special forms were designed to allow for close follow up on daily production, coverage, and data quality.

Enough attention was paid to the listing of special groups like Bedouins, people passing through passages, and persons living in institutional households.

A mechanism was developed for checking coverage through the implementation of a Post Enumeration Study.

In addition, a special mechanism was adopted in storing census questionnaires to ensure safe storage and fast retrieval of questionnaires during the census data processing stage.

1.9.2 Data quality and control mechanisms in the implementation stage:

Special attention was given to the selection of census fieldworkers and unemployed intermediate college or university graduates were recruited. Each fieldworker was assigned to an Enumeration Area located in his or her locality since it's easier to identify all buildings, establishments, and households, as well as to avoid possible disruption in census activities in case of complete or partial closure of the Palestinian Territory from Israeli Authorities.

Training programs and plans were carefully designed in advance. The first stage was to train census directors, who then trained census supervisors, and who then trained census crew leaders and enumerators. Identical videotapes were used in every training stage to ensure presenting census definitions and instructions to all trainees in a unified way.

After each training stage, a unified evaluation examination was conducted and the best fieldworkers were selected.

In the fieldwork activity, every supervisor was responsible for 5 crew leaders and every crew leader was responsible for 5 enumerators.

As for the enumeration technique, the direct interviewing technique was solely adopted in the enumeration process, where the interviews were conducted with the head of household or another eligible adult.

The completion of basic and identification data, e.g. name, birth date, identity card number was based on official identification documents. A “reminder ” questionnaire was distributed to all households before the actual enumeration started. The purpose of such practice was to remind the households and individuals that the actual enumeration would be conducted on a certain date and to make sure that the most basic information needed would be available on that date.

Clear and definite instructions were issued to the different levels of field workers to ensure field and office revision of their work and the work of their immediate staff. These instructions focused on revision techniques and error correction mechanisms. These instructions also required the supervisors to personally complete a sample not less than 5% of the questionnaires completed by the crew leaders or enumerators; check the coverage and data quality especially in the early days of work besides the daily office and field revisions. The crew leader re-completed 10% of the household data previously completed by the enumerators. In addition, the crew leader ensured household coverage and data consistency besides directing the enumerator’s attention to the errors some of them made.

Two central operation rooms operated continuously 24 hours a day in PCBS’ main offices in Ramallah & Gaza, respectively. These operation rooms comprised technical staff, administrators, and support staff to respond to the inquiries of the public and meet the urgent needs of the Census staff, e.g. supplies and issuing any general instructions in writing.

A post – enumeration study was conducted on 4% of the enumeration areas to check the coverage rate of individuals and households. A complete re – enumeration was carried out of all households and individuals in the sample enumeration areas.

1.9.3 Data quality control mechanism in the data processing stage:

The Census data processing stage included the office editing, office coding, data entry, and computer editing activities.

A special office and computer editing manual was prepared in advance, which included all possible checks and controls that could be applied on the census data.

All census data processing employees were selected from the best fieldworkers. The data processing stage was conducted centrally, and special training sessions were conducted prior to any of the data processing activities.

Office editing and verification of editing were implemented 100% on all of the census questionnaires.

Office coding and verification of coding were implemented 100% on all of the census questionnaires as well.

At the beginning of census data entry stage, verification was implemented 100% to identify weaknesses among data keyers. At later stages, only a 10% verification on data entry was applied.

The best editors and coders were selected for the computer editing stage.

Chapter Two

Basic Definitions and Concepts

2.1 Geographical, Administrative and Statistical Divisions:

According to current administrative divisions, the Palestinian Territory was divided into two geographic regions: The West Bank and Gaza Strip. The West Bank was divided into 9 Governorates and two Districts (Jenin, Tulkarm, Qalqiliya, Nablus, Ramallah & Al-Bireh, Jerusalem, Jericho, Bethlehem, Hebron, and Tubas, Salfit Districts) while Gaza Strip was divided into 5 Governorates (North Gaza, Gaza, Deir Al-Balah, Khan Yunis, Rafah).

Locality:

A permanently inhabited place, which has an independent municipal administration or a permanently inhabited, separated place not included within the formal boundaries of another locality

Locality Type:

Localities have been divided into three types: **Urban, Rural, Camps**

Urban: Any locality whose population amounts to 10,000 persons or more. This applies to all governorates/districts centers regardless of their size. Besides, it refers to all localities whose populations vary from 4,000 to 9,999 persons provided they have, at least, four of the following elements: public electricity network, public water network, post office, health center with a full – time physician and a school offering a general secondary education certificate.

Rural: Any locality whose population is less than 4,000 persons or whose population varies from 4,000 to 9,999 persons but lacking four of the aforementioned elements.

Camp: It refers to any locality referred to as a refugee camp and administered by the United Nations Refugees and Work Agency in the Near East (U.N.R.W.A.).

Enumeration Area:

A group of housing units (about 150 housing unit) with clear boundaries on the ground, it may constitute one locality or part of a locality.

2.2 General definitions:

Building:

For the purposes of the Population, Housing and Establishment Census 1997, the building is defined as any fixed construction that is temporarily or permanently erected on the surface of the earth or water. The building is surrounded by four walls or with at least one completed ceiling at the time of the visit, regardless of the construction material and the purpose of construction and utilization at the time of the Census. The building might be utilized for habitation, for work, for both, vacant, closed or under construction at the time of the Census.

Housing Unit:

A building or part of a building constructed for one household only, with one or more independent entrance leading to the public road without passing through another housing unit. The unit might not be constructed for living purposes but found occupied with a household during the enumeration. Likewise, the unit might be utilized for habitation or for work

purposes or both purposes. Also, it might be closed, vacant or occupied by one or more households during the Census.

Room:

The housing unit or part of the housing unit surrounded with walls and has a ceiling, provided that its area is not less than 4m². If the area of the glassy balcony equals or surpasses more than 4m² and is used for living purposes, it is considered a room. Likewise, the salon or living room is considered a room. The kitchen, bathroom, paths and toilet are not considered rooms. Areas allocated for animals and poultry along with those used for work purposes, only, are not considered rooms.

Collective households (institutional households):

It refers to the place constructed for the residence of a group of individuals, who live therein and benefit from the services it provides. The collective household, may be comprised one building or more or one housing unit or more. Examples of collective households include hotels, hostels, elderly and orphans homes, psycho-therapy clinics and hospitals, collective households for university students, collective living quarters (camps) at the passages, and housing units of priests and nuns in the monasteries and churches (who do not have other households).

Household:

For the purposes of the Population, Housing and Establishment Census -1997, the household was defined as one person or a group of persons with or without a family relationship, who live in the same housing unit or part of the housing unit, share meals and make joint provision of food and other essentials of living.

In the Census, the household includes:

- A. Household members found in the housing unit in the midnight of the reference date (the night of December 9 – 10th 1997).
- B. Visitors living outside the Palestinian Territory but who spent that night in the housing unit of the household (relatives and non- relatives) as well as visitors from the Palestinian Territory who, as a whole family, spent all of the enumeration period.
- C. Servants and other workers living usually within the household and spent the night of the reference date with the household.
- D. New births born prior to the night of the reference date and still alive, irrespective of whether they were within the household or in the hospital.
- E. Household members who spent the night of the reference date with the household and died after that night.
- F. Household members who usually live in the housing unit but were not available in the midnight of the reference date. This category includes:
 - Household members who spent the night of the reference date with another household inside the Palestinian Territory.
 - Household members working at night in factories, hospitals, airports, ... etc.
 - Individuals who spent the night of the reference date travelling in the public ways inside the Palestinian Territory.
 - Fishers who spent the night of the reference date fishing in the regional waters.

- Members of internal security forces, presidential security forces, and civil defense forces irrespective of where they spent the night of the reference date.
- Palestinian households' members living usually within the household but who were abroad (for touristic, medical or other purposes) during the night of the reference date, provided their stay does not exceed one year.
- Palestinian households' members living usually within the household but were absent during the night of the reference date due to urgent causes including hospital, prisons, ...etc.
- Palestinian households' members living usually within the households but were absent during the night of the reference date due to their stay in a hotel in the Palestinian Territory.
- Students studying abroad regardless of the length of their stay.
- Household members detained in prisons irrespective of their sentence.

The following categories are excluded from lists of households' members:

- Persons who died before the night of the reference date.
- Persons who were born after the night of the reference date.
- Persons present during the enumeration in elderly homes, orphans homes, psycho-therapy clinics and hospitals, collective households for university students, and other collective households in the Palestinian Territory. Those persons are enumerated in these housing units.
- Students studying in Palestinian universities, institutes and other educational institutions who have places of residence other than the housing units of their households. Those persons are enumerated in these housing units.

Special cases:

- Bedouins are enumerated in the place of their stay in the night of the reference date.
- Palestinians living abroad for more than one year who have Palestinian identification documents and usually live within the household when they return are classified under "Palestinians living abroad" and are not included in the list of household members. As for persons visiting the Palestinian Territory and having Palestinian identification documents, they are not classified under "Palestinians living abroad" if they were enumerated with households they are staying with.

Type of households that underwent enumeration are divided into:

Private Households: The households included in the aforementioned definition of the household.

Collective / Institutional Households: It refers to the households enumerated in the previously mentioned collective households.

Palestinian Household:

It refers to the private household whose head holds the Palestinian nationality. As for non – Palestinian household, it refers to the household whose head holds non – Palestinian nationality irrespective of the nationality of other household members.

Types of Private households:

Private households are divided by composition into the following types:

1. A one–person– household

It refers to the household comprised of one individual.

2. Nuclear household

It refers to the living household comprised of a **couple only; a couple and a son or a daughter** or more; **a male head of a household with a son or a daughter** or more; **a female head of a household with a son or a daughter** or more. It is worthy to note that no other relatives or non – relatives live with this household.

3. Extended household

It refers to the household comprised of one or more nuclear households **with one or more relatives** yet **no other non – relatives** live with this household. It might be comprised of two or more related but not married persons. To be brief, it must be comprised of a head of a household and a minimum of one relative member (other than a spouse or a child). However, it **does not include any non – relative members**.

4. Composite household

It refers to the household comprised of one or more nuclear households **with one or more relatives** related to the head of the household and a minimum of **one non- relative member**. It might be comprised of two or more unrelated and not married persons. To be brief, it must be comprised of a head of a household and a minimum of one non- relative member irrespective of the other household members.

Average household size:

It refers to the average number of private household members calculated through dividing the total number of members for a certain category by the number of households for that particular category.

2.3 Basic definitions of the individuals and households characteristics:

Head of the household:

It refers to the person who usually lives within the household and is considered as the head of the household by its other members. Often, he \ she is the main decision-maker and responsible for financial support and economic welfare of the household.

Relationship to the head of the household:

It refers to the type of relationship to the head of the household and is normally classified as follows:

Head of the household, Spouse, Son/ daughter, Father / mother, Brother / sister, Grandfather/ grandmother, Grand–child, Son/ daughter in law, Other relatives, Others.

Sex:

It is divided into Male and Female.

Date of Birth:

It refers to the date in which the person was born. It is normally comprised of three cells: day, month and year according to the official identification documents such as the birth certificate, passport, ...etc.

Age in completed years:

Age is defined as the temporal span extending from the birth date until the reference date of the Census, expressed by years without any attention to the days and months (completed years).

Original nationality:

It refers to the political identity of the individuals. As for Palestinians with other nationalities, they are considered Palestinian nationals.

Religion:

It refers to the spiritual belief of the person, which is divided into Muslim, Christian, Other.

Mother's usual place of residence (place of birth):

It refers to the usual place of residence of the mother when the person was born.

Usual place of residence:

It refers to the name of the locality in which the person spends most of his time during the year (lived there six months and above), irrespective of whether it is the person's same place of existence during the Census, or the place in which he works and performs related activities or the place in which his original household is based or not.

Duration of residence:

It refers to the duration the person's stay in the current place of residence in which the person lived until the date of the Census, in completed years without any attention to the months or days.

Previous usual place of residence:

It refers to the place (if existing) where the person stayed for a minimum of six months before he moved to the current usual place of residence.

Reasons of changing previous place of residence:

It refers to the reasons that caused the person to change the previous usual place of residence and move to the current usual place of residence. The reasons are classified as follows:

- 1. Work:** This reason means that the reason that caused the person to move to the current place of residence was either to seek work or a change in the place of work.
- 2. Study:** This reason means that the reason that caused the person to move to the current place of residence was to continue his \ her studies.
- 3. Marriage:** This reason means that marriage was the reason that caused the person to move to the current place of residence.
- 4. Companionship (accompany):** This reason means that the reason that caused the person to move to the current usual place of residence is accompanying one of the household members or moving to live with the household or a household member. This applies to the spouse and children of the head of the household who accompany him \ her or move to live with him \ her for any reasons (other than obligatory migration).
- 5. Compulsory Migration:** This applies to cases in which the person was obliged to leave his/her previous place of residence and move to the current usual place of residence due to

compulsory migration during war, irrespective of age. This applies to deportees and their families as well as detainees in the Israeli prisons

- 6. Other:** This category refers to any causes other than any of the aforementioned, e.g. moving to a new housing unit in another locality or returning to the country.

Refugee status:

This status relates to the Palestinians who were forced to leave their land in the Palestinian Territory occupied by Israel in 1948. It applies to their male sons and grandchildren. Every Palestinian falls under one of the following categories:

- 1. Registered Refugees:** It applies to registered refugees holding refugee registration cards issued by UNRWA.
- 2. Non-Registered Refugees:** It applies to unregistered refugees who do not hold refugee registration cards issued by UNRWA.
- 3. Non-Refugee:** It applies to any Palestinian not categorized under any of the two aforementioned statuses.

Types of Disability:

The disabled is defined as the person suffering from a clear and evident weakness in performing certain activities due to continuous difficulties emanating from a physical, mental or health state that lasted for more than six months. Disabilities resulting from a bone break or a disease lasting for less than six months are not considered disabilities that are classified as follows:

- 1. Seeing (visual):** It includes blind and one-eyed persons and any persons suffering from clear sight weaknesses even after using special devices, provided they do not suffer from any other disabilities.
- 2. Hearing (auditory):** It includes deaf persons and any persons suffering from clear auditory problems even after using special auditory devices, provided they do not suffer from any other disabilities.
- 3. Speaking:** It refers to any person suffering from clear problems in speech. However, persons unable to correctly vocalize some sounds are not considered disabled, provided they do not suffer from any other disabilities.
- 4. Hearing and speaking:** It refers to the person suffering from hearing and speaking disabilities and does not suffer from any other disabilities.
- 5. Moving:** It refers to the person suffering from evident problems in walking, climbing stairs, bending, bowing, kneeling, provided he \ she does not suffer from any other disabilities.
- 6. Grasping:** It refers to persons physically unable to use their fingers in their daily life, provided they do not suffer from any other disabilities.
- 7. Mental:** It refers to mentally disabled persons who do not suffer from any other disabilities.
- 8. Mental and moving:** It refers to the disabled suffering from mental and moving disabilities only, provided he \ she does not suffer from any other disabilities.

9. Multiple: It refers to the disabled suffering from many disabilities other than items 4 & 8. It applies also to persons suffering from complete disabilities.

10. Other: It refers to the disabled not suffering from any of the aforementioned types.

Causes of Disability:

The cause of disability is the main reason that caused the healthy person to be disabled. If the person suffers from more than one disability, the cause of the main disability is highlighted.

Causes of disability are classified as follows:

- 1. Disease:** It applies if the disability originates from a certain disease, such as polio.
- 2. Congenital:** It applies if the disability emanates from hereditary or inbred causes.
- 3. Birth Related:** It applies if the disability emanates from causes related to the birth delivery.
- 4. War:** It applies if the disability results from a war injury in the course of any war with the enemy. This applies to the Palestinian Uprising (Intifada).
- 5. Work Injury:** It applies if the disability results from a work injury that took place while performing work.
- 6. Traffic accident:** It applies when the disability results from car accidents, including all types of accidents.
- 7. Other accident:** It applies when the disability results from any other type of accidents, e.g. falling from high places, fire, fire shooting, ...etc. (It should be noted that such a disability is considered a work injury if it took place during work).
- 8. Others:** It applies if the cause of disability is not any of the aforementioned types.

Education statistics data (for persons aged 5 years and above):

Educational attendance:

Attendance means registering the person in any formal education stage irrespective of whether it took the form of continuous attendance or distant learning. Formal education stages include the elementary stage, preparatory stage, (both of which are referred to as the basic stage), secondary stage, and higher education stage (universities, colleges, vocational institutes, ...etc.).

Enrollment categories are as follows:

- 1. Attending:** It applies if the person is currently enrolled in a regular education stage,
- 2. Attended and left:** It applies if the person unsuccessfully left a regular education stage, i.e. without obtaining any degree.
- 3. Attended and graduated:** It applies if the person successfully graduated from a regular education stage and did not enroll in any stage after that.
- 4. Never attended:** It applies if the person is not currently enrolled and was never enrolled in any regular education stage.

Years of schooling completed:

For persons currently attending, attended and left, or successfully graduated, reference shall be made to the successfully completed formal educational years (completed years.) It neither includes drop out years, failure years nor on – going educational year. Educational training courses are not included among the years of regular study.

Educational Attainment and Specialization (program or major) (for persons aged 10 years and over):

Educational attainment:

It refers to the highest successfully completed educational attainment level. The educational level for persons aged 10 years and above is classified as follows:

Illiterate: It applies to persons unable to read or write in any language and who were never awarded a certificate from any formal education system

Can read and write: It applies to persons who are able to read and write without completing any of the educational stages. Such persons are generally able to read and write simple sentences.

Qualification (The highest successfully completed educational attainment):

It refers to the highest educational attainment level (elementary and higher) the person successfully completed. **Elementary** is the educational level for persons who successfully completed the sixth elementary grade. Those who successfully completed the ninth grade shall be classified under the **preparatory** level. Likewise, persons who successfully completed the general secondary certificate examination shall be classified under the **secondary** level. As for the rest of levels, they are as follows: **Associate diploma, bachelor degree (BA/BS), higher diploma, masters degree (MA/MS), doctorate (Ph.D)**

As for the **specialization**, it refers to the name of the subject the person successfully completed. Educational attainment and majors were classified according to the majors and educational levels manual adopted by the PCBS.

Place of study attaining the highest educational attainment:

For persons who completed the elementary stage and above, the place of attaining the highest educational attainment (level) would be one of the following:

- 1. Palestine:** It applies if the place in which the person completed the elementary stage and above is in the Palestinian Territory.
- 2. Arab Countries:** It applies if the place is one of the Arab countries.
- 3. Non – Arab Asian and African Countries:** It applies if the place is a non- Arab country in Asia or Africa (other than the previously called USSR).
- 4. Eastern Europe:** It applies if the place is in Eastern Europe or the previously called USSR.
- 5. Western Europe:** It applies if the place is in Western Europe.
- 6. Northern America:** It applies if the place is the USA or Canada.
- 7. Latin America:** It applies if the place is in Latin or Central America.
- 8. Other:** It applies if the place is Australia or any country not classified in any of the above mentioned.

Relation to Labor Force (for persons aged 10 years and above):

Work:

It refers to the efforts individuals exert in all activities for profit or wage irrespective of whether it was a monthly salary, weekly wage, per diem, per piece, part of the profit, commission...etc. Work also includes unpaid activities in a family farm or business if conducted on a regular basis. Likewise, regular voluntary or charitable activities are classified under work.

Employed:

It refers to the person engaged in a certain productive activity or work, irrespective of whether he \ she was an employer, self employed, wage employed, unpaid family member or other. The employed person is normally classified in one of two categories according to the number of weekly working hours, i.e. 1 – 14 working hours and 15 working hours and above.

Unemployed:

It refers to all persons who did not work at all during the reference period, who were not engaged in a certain work (although they are able to work) and were available for work and actively seeking work during the reference period. Those temporarily absent from work are considered unemployed although they are expected to resume work or ready to return to work upon demand. The unemployed persons are normally divided into two categories: Unemployed ever worked and unemployed never worked.

Activity status:

1. Employed for 1 – 14 hours

It refers to the person (aged 10 years and above) who works or worked for 1 – 14 hours in the week prior to the night of the reference date.

2. Employed for 15 hours and above

It refers to the person (aged 10 years and above) who works or worked for 15 hours in the week prior to the night of the reference period.

3. Unemployed Ever Worked

It refers to the person (aged 10 years and above) who use to work in the past but is currently unemployed irrespective of the reason.

4. Unemployed Never Worked

It refers to the person (aged 10 years and above) who has not worked in the past and throughout his \ her life.

5. Student (Full – time student)

It refers to the person (aged 10 years and above) who is currently continuing his \ her studies in order to obtain certain qualifications, and was not engaged in any work during the reference period. It is worthy to note that homework and hobbies are not classified as work.

6. Housewife

It refers to the unemployed woman who can work but does not seek work and is not enrolled in any formal education program. She is undertaking household work to serve her household. However, this does not include serving in other houses in return for a wage in cash or in kind, for such an activity is classified under work.

7. Unable to Work

It refers to persons unable to engage in any type of work due to chronic diseases or disabilities. This category includes all persons unable to work due to old age.

8. Not Working and Not Looking for Work

This category applies to persons who can work but are unwilling to work and do not seek work due to having other sources of income, e.g. real estate ...etc.

9. Other

This category applies to cases not falling under any of the aforementioned categories. Examples on such cases include prisoners and persons who can work but are unwilling to work, do not seek work and do not have other sources of income, e.g. sons and daughters not enrolled in schools and for whom none of the previously mentioned cases apply.

Main Occupation:

The main job or type of work performed by the employed person or used to be performed by the unemployed ever worked person. The occupation refers to the activity in which the employee works more than half of his/her working hours or the most frequent job during the last three months prior to the enumeration night.

Economic Activity:

It refers to the type of the main activity initiated in the establishment in which the employed person works or the unemployed person use to work. The main economic activity for persons employed outside the context of establishment is determined by the type of work they perform.

Sector:

It refers to the sector to which the establishment where persons work or used to work, if they are currently unemployed. The sector is categorized as follows:

1. Private national

It refers to cases in which a Palestinian individual or group of individuals possesses a minimum of 51% of the capital of the establishment, in which persons work or used to work.

2. Private foreign

It refers to cases in which a foreign individual or group of individuals possess a minimum of 51% of the capital of the establishment in which persons work or used to work.

3. National Government

It refers to the institutions belonging to the central government, local authorities, and public sector companies.

4. Foreign Government

It refers to the institutions belonging to a foreign government.

5. Non-profit organization (Charitable societies)

It refers to the institutions belonging to the charitable societies and any non-profit non – governmental organizations.

6. UNRWA

It refers to the institutions belonging to the United Nations Relief and Work Agency for the Palestinian Refugees in the Near East (UNRWA).

7. International organization

It refers to the institutions belonging to the United Nations' diplomatic missions or any international or regional organizations other than (UNRWA).

8. Not in establishment (Outside establishments)

It applies when the persons do not work for any institution belonging to the aforementioned sectors.

Employment Status:

It refers to the employment status of the employed or unemployed ever worked persons. The employment status is categorized as follows:

1. Employer

A person who works in an establishment that is totally or partially belonging to him \ her and hires or supervises the work of one or more waged employees. This includes persons operating their projects or contracting companies provided they employ a minimum of one waged employee. Shareholders are not considered employers even if they are working in the public \ public limited liability companies.

2. (Self-employed)

A person who works in an establishment that is totally or partially belonging to him \ her and hires no waged employees. This includes persons engaged independently in a profession or trade.

3. Wage Employee

A person who works for a public or private employer and receives remuneration in wage, salary, commission, tips, piece rates or in kind ...etc. This item includes persons employed in governmental, non – governmental and private institutions along with those employed in a household enterprise in return for a specific remuneration.

4. Unpaid family member

A person who works without pay in an economic enterprise (farm, undertaking ... etc) operated by a related person in the same family.

5. Other

This item refers to any cases not categorized under any of the aforementioned categories, e.g. unpaid work in charitable societies, voluntary work and unpaid child labour.

Place of work:

It refers to the working place of the employed person and the last working place of the unemployed ever worked person. Place of work is classified as follows:

1. At home

It applies if the employee works inside his housing unit. However, it does not apply to cases in which a grocery with its own door (for instance) is close to the housing unit. In this case, the place of work is considered in the same governorate/district.

2. In the same governorate

It applies if the employee works in one of the localities belonging to the same governorate.

3. In other governorate

It applies if the employee works in one of the localities belonging to a different governorate.

4. In Israel

It applies if the employee works in the Palestinian Territory occupied by Israel in 1948.

5. In Settlements

It applies if the employee works in one of the Israeli settlements established in parts of the Palestinian Territory occupied in 1967.

6. Abroad

It applies if the employee works in another country outside the Palestinian Territory.

Marriage data (for persons aged 12 years and above):

Marital Status:

It refers to the marital status of the person aged 12 years and above in the reference date of the Census. The marriage laws, customs and traditions applicable in the country govern the marital status of the individual. The marital status is classified as follows:

1. Never married

It applies if the person aged 12 years and above has not been married (according to customs and traditions applicable in the country).

2. Legally married

It applies if the person aged 12 years and above has an official marriage document (issued by a competent court) but has not been actually married yet according to customs and traditions applicable in the country.

3. Married

It applies if the person aged 12 years and above is actually and officially married (according to customs and traditions applicable in the country) irrespective of his \ her past marital status as well as of whether the couple were together during the reference date or not.

4. Divorced

The person aged 12 years and above who previously married and legally divorced but was not married again.

5. Widowed

The married person aged 12 years whose marriage was split by the death of the spouse and was not married again.

Age at first marriage in completed years:

It refers to the age of the person in the date of the actual (from traditional viewpoint) first marriage for the ever – married persons. One should note that this item refers to the date of commencement of marriage for those who got married after the date of the enforcement of the marriage document. Thus, **age at first marriage** refers to the age of the person in the actual marriage date.

Duration of marriage in completed years:

It refers to the time span between the date of the actual (from traditional viewpoint) marriage and the date of the interview for women married once. It refers as well, to the time span between the date of the actual (from traditional viewpoint) marriage and the date of marriage split (by divorce or widowhood) for women married once or more than once.

Live birth:

It refers to any live birth who shouted, cried or showed any signs of live upon delivery, irrespective of whether he died after that or not.

Live birth still alive:

It refers to any live birth up to the date of the reference date, irrespective of whether he lives with the mother or not.

Ever born alive in 12 months preceding the census:

It refers to the number of live birth during the last 12 months. It covers the births between December 10th 1996 and December 9th 1997, irrespective of whether they are still alive or not.

Chapter Three

Final Results

Introduction

Upon the completion of the population enumeration on December 24th 1997, the enumerators and crew leaders carried out a comprehensive office revision and managed to manually derive the preliminary findings in the period between December 25th 1997 and December 28th 1997. They were announced on February 26th 1998. Starting January 1998, several activities were undertaken including editing, coding, data entry, and verification, coupled with consistency and coverage checks to ensure the quality of data and tabulation. The final results were released on November 30th 1998.

1. Final Results on Population

The final results of the overall population enumeration indicate that the number of the total population in West Bank on December 9 – 10th 1997 amounted to 1,873,476 persons, 951,693 and 921,783 males and females respectively.

This figure includes the following:

1.1. Final Results on Actually Enumerated Persons

The final results of the population enumeration in the West Bank indicate that the number of persons actually enumerated in the reference date amounted to 1,600,100 persons, 814,344 and 785,756 males and females respectively. This number excludes the final results of the post enumeration study and those living in the J1 area of Jerusalem governorate.

1.2 Estimates of Population Number in the J1 area of Jerusalem governorate

The PCBS obtained data on the Palestinians living in the J1 area of Jerusalem governorate from special resources. Those sources provided data involving some demographic characteristics of the people living therein. We utilized those data in estimating the number of people living in this area. Our estimates indicated that the number of Palestinians living in the J1 area of Jerusalem governorate amounted to 210,209 persons in the eve of 1997 (105,392 and 104,817 males and females, respectively).

1.3 Estimates of Uncounted Population Based on the Post – Enumeration study

The post enumeration study indicated that the actual number of population might be higher than the number we provided by 63,167 persons (31,957 and 31,210 males and females, respectively).

2. The Final Results of the Households Enumeration

The final results of the population enumeration process indicate that the number of actually enumerated households amounted to 262,736 households, of which 262,568 were private households comprising 1,593,998 persons and 168 collective (institutional) households comprising 6,102 persons. Estimates of households in the J1 area of Jerusalem governorate amounted to 40,552 households.

Thus, the estimated sex ratio for the actual enumerated persons amounted to 103.6 males per 100 females. We infer that the average household size in the West Bank excluding J1 area of Jerusalem governorate equals 6.1 persons.

The final results indicate that 46.6% of the population lives in the urban areas compared to 6.4% of the population lives in the refugee camps and 47.0% in the rural areas.