

السلطة الوطنية الفلسطينية
الجهاز المركزي للإحصاء الفلسطيني
التعداد العام للسكان والمساكن والمنشآت - 1997
سلسلة التقارير الإحصائية



النتائج النهائية
تقرير السكان
قطاع غزة

أيار/مايو، 1999

© محرم، 1420هـ - أيار، 1999.
جميع الحقوق محفوظة.

في حالة الاقتباس، يرجى الإشارة إلى هذه المطبوعة كالتالي:

الجهاز المركزي للإحصاء الفلسطيني، 1999. التعداد العام للسكان والمساكن والمنشآت-1997: النتائج النهائية. تقرير السكان-قطاع غزة، (الجزء الأول). رام الله - فلسطين.

جميع المراسلات توجه إلى قسم خدمات الجمهور على العنوان التالي:

الجهاز المركزي للإحصاء الفلسطيني

ص.ب. 1647

رام الله، فلسطين

فاكس: 298 6343 (2-972)

هاتف: 298 6340 (2-972)

صفحة إلكترونية: <http://www.pCBS.org>

بريد إلكتروني: diwan@pcbs.pna.org

شكر وتقدير وعهد

احتفلنا بصدور النتائج النهائية لأول تعداد عام للسكان والمساكن والمنشآت-1997 بعد أقل من عام على تنفيذه. لم يكن لهذا الجهد أن يبدأ وينتهي بنجاح لولا تضافر جهود شعبنا الفلسطيني في الأراضي الفلسطينية وتكاتفهم من أجل توفير فرص النجاح لهذا التميرين السيادةي. وقد عبرت إرادة شعبنا عن نفسها من خلال تكامل القيادة والشعب في توفير فرص النجاح الكامل. يتقدم الفريق الوطني بالشكر والتقدير والعرفان لأبناء شعبنا الفلسطيني في الأراضي الفلسطينية لتعاونهم مع الفريق الوطني وتمكينه من تنفيذ التعداد بنجاح.

رافق السيد الرئيس ياسر عرفات مشروع التعداد ووفر له كامل الدعم والمساندة الرسمية والمعنوية والمادية منذ تبنيه للفكرة في عام 1993 (في تونس). يتقدم الفريق الوطني بشكر خاص للأخ الرئيس أبو عمار على ثقته بقدرات الفريق الوطني للتعداد وعلى إيمانه بإمكانية إنجاز المشروع في ظل ظروف بالغة التعقيد والصعوبة.

تكاملت السلطان التشريعية والتنفيذية ومؤسسات المجتمع الأهلي والقطاع الخاص في تبنيها ودعمها ومساندتها للفريق الوطني للتعداد طوال مراحل العمل. نشكر المجلس التشريعي الفلسطيني كمؤسسة وكأفراد ورناسة السلطة الوطنية الفلسطينية ومجلس الوزراء والوزراء والوزارات والهيئات الحكومية والمحافظين وأجهزة الأمن الفلسطينية وأعضاء اللجنة الوطنية للتعداد واللجنة القطاعية الإعلامية ولجنة التنسيق والحماية الأمنية واللجان الفرعية واللجان الفرعية الإعلامية ولجان الوجهاء وفرق الدعم والمساندة النسائية واللجنة التنفيذية للتعداد وغرفة العمليات المركزية وغرفة العمليات الفرعية وجهات أخرى عديدة، على تتاعمها وعملها الذي أدى إلى توفير فرص النجاح.

يكفينا نحن أبناء أسرة الجهاز المركزي للإحصاء الفلسطيني فخراً أننا كنا جزءاً من هذه الحقبة التاريخية الإحصائية، وأن جهودنا حازت على ثقة القيادة الفلسطينية والشعب وأنا قدنا هذا العمل. ونتعهد باستمرار العطاء بدون حدود من أجل استكمال السيادة الفلسطينية الإحصائية.

شكر وتقدير

لم يكن للتعداد العام للسكان والمساكن والمنشآت-1997 أن ينفذ في موعده لولا الدعم المادي والفني الذي وفرته الدول والهيئات التالية للسلطة الوطنية الفلسطينية:

- صندوق الأمم المتحدة للسكان (UNFPA) عبر مكتب الأمم المتحدة للإحصاء (UNSD) ودائرة المعلومات الاقتصادية والاجتماعية وتحليل السياسات (DESIPA) وفريق الدعم الفني التابع للأمم المتحدة (CST) في الأردن وبرنلمج الأمم المتحدة الإنمائي (UNDP) في القدس
- الحكومة البريطانية عبر الوكالة البريطانية الدولية للتنمية (DFID)
- الحكومة السويسرية عبر الوكالة السويسرية للتعاون والتنمية (SDC)
- الحكومة النرويجية عبر الوكالة النرويجية للتنمية والتعاون (NORAD)
- البنك الدولي عبر المجلس الاقتصادي الفلسطيني للتنمية والإعمار (PECDAR)

تتقدم السلطة الوطنية الفلسطينية والفريق الوطني للتعداد والجهاز المركزي للإحصاء الفلسطيني بجزيل الشكر والتقدير إلى هذه الحكومات والهيئات الصديقة.

تمت طباعة هذا التقرير على نفقة الحكومة البريطانية عبر الوكالة البريطانية الدولية للتنمية (DFID) بموجب منحه خاصة لطباعة تقارير التعداد.

تقديم

يعتبر التعداد العام للسكان والمساكن والمنشآت أحد أهم عناصر نظام الإحصاءات الرسمية، وتوصي الأمم المتحدة بإجراء التعداد كل خمس أو عشر سنوات بهدف الحصول على مجموعة متكاملة من البيانات المتعلقة بخصائص وتوزيعات السكان في المجتمع، حيث تعتبر مثل هذه البيانات متطلباً أساسياً في عملية تخطيط التنمية الاقتصادية والاجتماعية على أسس علمية.

مع انطلاق عملية المفاوضات السياسية في المنطقة، وتزايد فرص السلام، وضعت منظمة التحرير الفلسطينية مهمة توفير البيانات الإحصائية الشاملة حول الواقع الاقتصادي والاجتماعي للمجتمع الفلسطيني على رأس أولوياتها، وذلك تمهيداً لاعادة البناء الاقتصادي والاجتماعي والثقافي والخدماتي. بالإضافة إلى القيام بكل ما هو ممكن من أجل رفع مستويات المعيشة لأبناء شعبنا الفلسطيني في الأراضي الفلسطينية.

إلا أن الواقع المعلوماتي الموروث عن الاحتلال الإسرائيلي اتسم بالافتقار الشديد إلى البيانات الشاملة والموثوقه والحديثة حول معظم جوانب الحياة الفلسطينية في الأراضي الفلسطينية المحتلة، وخاصة فيما يتعلق بحجم وتركيب وخصائص السكان الذين هم عماد وهدف التنمية. وقد حدى هذا الواقع بمنظمة التحرير الفلسطينية إلى تصنيف مشروع تنفيذ تعداد للسكان والمساكن والمنشآت كمشروع استراتيجي ذو أولوية قصوى ضمن الأولويات الوطنية.

ومع اكتمال الخطط والإمكانيات المادية والفنية لدى الفريق الوطني للتعداد، أصدر سيادة الرئيس ياسر عرفات قراره التاريخي في مطلع حزيران 1997 والمتعلق ببدء تنفيذ الفعاليات الميدانية للتعداد العام للسكان والمساكن والمنشآت مع نهاية العام في جميع الأراضي الفلسطينية، وتكليف الجهاز المركزي للإحصاء الفلسطيني بإدارة وتنفيذ هذا المشروع.

وانطلاقاً من إدراكه لأهمية هذا الحدث فقد بذل الجهاز المركزي للإحصاء الفلسطيني الجهود المضنية لتنفيذ التعداد بالشكل الذي يلبي الاحتياجات الفلسطينية مع عدم الإخلال بالتوصيات الدولية في هذا المجال. وقد شمل التعداد جميع التجمعات السكانية في الأراضي الفلسطينية باستثناء ذلك الجزء من محافظة القدس والذي ضمته إسرائيل عنوة بعيد احتلالها للأراضي الفلسطينية عام 1967، نتيجة قيام سلطات الاحتلال بوضع العراقل أمام الفريق الوطني للتعداد واعتقال العشوات من الطواقم الميدانية خلال الأيام الأولى من بدئ الفعاليات الميدانية، وإصدار القانون الإسرائيلي بحظر التعداد في تلك المناطق.

يسر الجهاز أن يقدم هذا التقرير وهو من ضمن سلسلة التقارير الإحصائية التي ستصدر عن التعداد كي يكون مرجعاً لجميع المخططين ومتخذي القرارات في القطاعين العام والخاص وجميع فئات المستفيدين والمستخدمين لبيانات التعداد، من أجل الوصول إلى بناء الدولة الفلسطينية المستقلة على أسس علمية سليمة.

والله ولي التوفيق،

أيار، 1999

د. حسن أبو لبده

المدير الوطني للتعداد/

رئيس الجهاز المركزي للإحصاء الفلسطيني

اعتبارات هامة

- 1- الجداول التفصيلية المنشورة في هذا التقرير والمتضمنة لكافة الخصائص هي خاصة بالنتائج النهائية للسكان الذين تم عددهم فعلا خلال الفترة من 10-24/12/1997. ولا تشمل تقديرات عدد السكان الذين لم يتم عددهم على ضوء نتائج الدراسة البعدية والبالغ عددهم 20,638 فرد.
- 2- تم اعتماد التقسيمات الإدارية المعتمدة في وزارة الحكم المحلي والتي تقسم الأراضي الفلسطينية إلى 14 محافظة ومنطقتين.
أما المحافظات فهي: جنين، طولكرم، قلقيلية، نابلس، (رام الله والبيرة)، أريحا، القدس، بيت لحم، الخليل، شمال غزة، غزة، دير البلح، خان يونس، رفح.
والمنطقتين هما: طوباس، سلفيت.
- 3- تم ترميز المهنة والنشاط الاقتصادي حسب الأدلة المستخدمة في الجهاز المركزي للإحصاء الفلسطيني والمطابقة للمعايير الدولية باستثناء العلاقة بين المهنة والمستوى التعليمي (أعلى مؤهل علمي حصل عليه الفرد بنجاح) للمجموعتين الثانية والثالثة، حيث سمح لفئة المتخصصون أن يكون مستواهم التعليمي دبلوم فأعلى، أما فئة المتخصصون المساعدون فسمح أن يكون مستواهم التعليمي ابتدائي فأعلى. وذلك لوجود مثل هذه الحالات في الأراضي الفلسطينية.
- 4- تشمل فئة المشرعون وموظفو الإدارة العليا والمديرون في نوع المهنة، المشتغلون أو المتعطلون الذين سبق لهم العمل في مهن سن القوانين التشريعية وموظفو الإدارة العليا الحكوميين والرؤساء التقليديون ورؤساء القرى وموظفو الإدارة العليا في المنظمات ذات الاهتمامات الخاصة مثل موظفو الإدارة العليا في الأحزاب والمنظمات السياسية والنقابات العمالية والمنظمات الإنسانية. كما تشمل هذه الفئة مديرو الإدارة المشتركة أو المؤسسات التضامنية سواء المديرون العامون أو مدراء الإنتاج ودوائر العمليات سواء كانوا يديروا هذه المؤسسات لحساب أنفسهم أو لحساب المالك.
- 5- الحدود الإدارية للتجمعات السكانية:
بذلت الطواقم الفنية في الجهاز المركزي للإحصاء الفلسطيني جهوداً كبيرة من أجل الحصول على خرائط تفصيلية للتجمعات السكانية في الأراضي الفلسطينية قبيل انطلاق الفعاليات الميدانية للتعداد العام للسكان والمساكن والمنشآت-1997. وقد تم الحصول على خرائط لكافة التجمعات السكانية من مصادر مختلفة، من أهمها وزارة الحكم المحلي والبلديات والمجالس القروية والمكاتب الهندسية المنتشرة عبر الأراضي الفلسطينية.

وقد اتسمت الخرائط الخاصة بالتجمعات السكانية في الضفة الغربية بوضوح الحدود الإدارية لكل منها، وذلك لوجود فواصل جغرافية وطبيعية بين هذه التجمعات إلا ما ندر منها. أما بالنسبة لقطاع غزة فإنه يمتاز بالتحام الكتل العمرانية للتجمعات المتجاورة مع بعضها البعض. وقد تمكنت الطواقم الفنية في الجهاز المركزي للإحصاء الفلسطيني من تحديد الحدود الخارجية لكافة التجمعات السكانية في الأراضي الفلسطينية حسب الخرائط التي توفرت في ذلك الوقت. إلا أن فريق العمل المسؤول عن تحديد الحدود الإدارية للتجمعات لم يتمكن من تثبيت هذه الحدود لبعض المخيمات المتداخلة مع مراكز المحافظات في قطاع غزة. ويعود السبب في ذلك إلى التناقض القائم في الخرائط المعتمدة في وزارة الحكم المحلي والبلديات المعنية والمخيمات والمكاتب الهندسية.

على الرغم من قيام الجهاز المركزي للإحصاء الفلسطيني بالتنسيق والمتابعة مع مختلف الجهات الحكومية المعنية، إلا أننا لم نتمكن من الحصول على خرائط تفصيلية موحدة ومتفق عليها من قبل هذه الجهات. حيث تبين أنه لا يوجد تطابق في الحدود الإدارية بين أي خريطين لنفس التجمع، عدا مخيم الشاطئ الذي تم الحصول على خريطة مصدقة له رسمياً من بلدية غزة. وقد أظهرت هذه الخريطة أن هناك عدد من مناطق العد تم اعتبارها جزءاً من مخيم الشاطئ علماً بأنها ملحقة رسمياً بمدينة غزة حسب الخريطة المصدقة .

وانطلاقاً من هذا الواقع تم نشر بيانات جميع التجمعات بما فيها مخيم الشاطئ حسب نتائج العد الفعلي الذي تم أثناء العمليات الميدانية للتعداد.

وإذا تم الأخذ بعين الاعتبار الخريطة المصدقة من بلدية غزة فإن ذلك يعني أن هناك زيادة في البيانات المنشورة عن سكان مخيم الشاطئ بنسبة 52.1% من سكان المخيم على حساب بيانات سكان مدينة غزة، مما يؤدي إلى وجود زيادة بنسبة 9% في سكان المخيمات بمحافظة غزة و 3.2% في سكان المخيمات في قطاع غزة.

قائمة المحتويات

رقم الصفحة

الموضوع

تقديم من سيادة الرئيس ياسر عرفات رئيس السلطة الوطنية الفلسطينية

شكر وتقدير وعهد

شكر وتقدير

تقديم

اعتبارات هامة

قائمة المحتويات

قائمة الجداول

24	الفصل الأول: خلفية عامة
24	1.1 تعريف التعداد
24	2.1 أهداف التعداد
26	3.1 الهيكلية الإدارية للتعداد
27	4.1 طريقة العد
27	5.1 شمولية التعداد
27	6.1 لحظة الإسناد الزمني
27	7.1 فترة العد
27	8.1 مراحل التعداد
28	9.1 آلية ضبط نوعية البيانات وجودتها
31	الفصل الثاني: التعاريف والمفاهيم الأساسية
31	1.2.1 التقسيمات الجغرافية والإدارية والإحصائية
31	2.2 تعريف عامة
34	3.2 التعاريف الأساسية لخصائص الأفراد والأسر
43	الفصل الثالث: ملخص النتائج النهائية
45	الجدول

قائمة الجداول

الصفحة	الجدول
45	جدول 1: إجمالي السكان حسب المحافظة ونوع التجمع والجنس
46	جدول 2: السكان الفلسطينيون المولودون داخل الأراضي الفلسطينية وخارجها حسب فئات العمر بالسنوات والجنس
47	جدول 3: السكان الفلسطينيون المولودون داخل الأراضي الفلسطينية حسب المحافظة والجنس وفئات العمر بالسنوات
50	جدول 4: الأسر حسب حجم الأسرة وجنسية رب الأسرة
51	جدول 5: جملة السكان (12 سنة فأكثر) في أسر فلسطينية حسب العلاقة برب الأسرة والحالة الزوجية والجنس والسكان خارج الأسر في المساكن العامة
52	جدول 6: السكان الفلسطينيون في أسر ومساكن عامة حسب فئات العمر بالسنوات والجنس ونوع الأسرة ونوع التجمع
60	جدول 7: الأسر الفلسطينية والسكان في أسر حسب حجم الأسرة ونوعها ونوع التجمع
64	جدول 8: أرباب الأسر الفلسطينية حسب فئات العمر بالسنوات والجنس وباقي أفراد الأسر حسب فئات العمر بالسنوات والعلاقة برب الأسرة
81	جدول 9: الأسر الفلسطينية والسكان في أسر حسب حجم الأسرة وعدد الأعضاء الذين أعمارهم تقل عن 15 سنة ونوع التجمع
85	جدول 10: الأسر الفلسطينية والسكان حسب الجنس ونوع الأسرة وعدد الأفراد الذين أعمارهم 60 سنة فأكثر وحجم الأسرة ونوع التجمع
89	جدول 11: السكان حسب فئات العمر بالسنوات والجنس والجنسية
91	جدول 12: جملة السكان حسب أحاد العمر بالسنوات والجنس ونوع التجمع السكاني
96	جدول 13: السكان الفلسطينيون (12 سنة فأكثر) حسب فئات العمر بالسنوات والجنس والحالة الزوجية ونوع التجمع
104	جدول 14: السكان الفلسطينيون الذين سبق لهم الزواج حسب فئات العمر الحالي بالسنوات والجنس والعمر عند الزواج الأول ونوع التجمع
112	جدول 15: السكان الفلسطينيون حسب فئات العمر بالسنوات والجنس والديانة
113	جدول 16: السكان الفلسطينيون حسب حالة اللجوء ونوع التجمع السكاني والجنس
114	جدول 17: السكان الفلسطينيون حسب فئات العمر بالسنوات والجنس وحالة اللجوء ونوع التجمع
118	جدول 18: النساء الفلسطينيات (12 سنة فأكثر) اللاتي سبق لهن الزواج حسب فئات العمر بالسنوات وعدد المواليد الذين سبق إنجابهم أحياء حسب الجنس ونوع التجمع
122	جدول 19: النساء الفلسطينيات (12 سنة فأكثر) اللاتي سبق لهن الزواج حسب فئات العمر بالسنوات وعدد المواليد الباقين على قيد الحياة حسب الجنس ونوع التجمع

- 126 **جدول 20:** النساء الفلسطينيات (12 سنة فأكثر) اللاتي سبق لهن الزواج حسب مدة الحياة الزوجية بالسنوات وعدد المواليد
- 130 **جدول 21:** النساء الفلسطينيات (12 سنة فأكثر) اللاتي سبق لهن الزواج حسب مدة الحياة الزوجية بالسنوات وعدد المواليد
الباقيين على قيد الحياة حسب الجنس ونوع التجمع
- 134 **جدول 22:** النساء الفلسطينيات (12- 59) سنة اللاتي سبق لهن الزواج حسب الحالة التعليمية وفئات العمر بالسنوات
وعدد المواليد الذين سبق إنجابهم أحياء خلال 12 شهر السابقة للتعداد حسب الجنس ونوع التجمع
- 146 **جدول 23:** النساء الفلسطينيات (12- 59) سنة اللاتي سبق لهن الزواج حسب فئات العمر بالسنوات وجملة المواليد الذين
سبق إنجابهم أحياء خلال 12 شهر السابقة للتعداد والباقيين على قيد الحياة والمتوفين منهم ونوع التجمع
- 150 **جدول 24:** السكان الفلسطينيون (5 سنوات فأكثر) حسب العمر بالسنوات والجنس والالتحاق بالتعليم ونوع التجمع
- 154 **جدول 25:** السكان الفلسطينيون (5 سنوات فأكثر) حسب الالتحاق بالتعليم والجنس والعمر ونوع التجمع
- 158 **جدول 26:** السكان الفلسطينيون (10 سنوات فأكثر) حسب سنوات الدراسة المكتملة والجنس والعمر ونوع التجمع
- 166 **جدول 27:** السكان الفلسطينيون (10 سنوات فأكثر) حسب العمر والجنس والإلمام بالقراءة والكتابة ونوع التجمع السكاني
- 168 **جدول 28:** السكان الفلسطينيون (10 سنوات فأكثر) الملحقون حالياً بالتعليم حسب الحالة التعليمية والجنس والعمر ونوع
التجمع
- 172 **جدول 29:** السكان الفلسطينيون (10 سنوات فأكثر) غير الملحقين حالياً بالتعليم حسب الحالة التعليمية والجنس والعمر
ونوع التجمع
- 176 **جدول 30:** السكان الفلسطينيون الذين انهوا دبلوم متوسط فأعلى حسب التخصص (البرنامج) والجنس والعمر ونوع التجمع
- 188 **جدول 31:** السكان الفلسطينيون (10 سنوات فأكثر) الحاصلين على مؤهلات دراسية حسب مكان الحصول على المؤهل
والجنس والمؤهل العلمي ونوع التجمع
- 196 **جدول 32:** السكان الفلسطينيون (10 سنوات فأكثر) حسب فئات العمر بالسنوات والجنس والعلاقة بقوة العمل ونوع
- 200 **جدول 33:** السكان الفلسطينيون (10 سنوات فأكثر) حسب عدد سنوات الدراسة وفئات العمر بالسنوات والعلاقة بقوة العمل
- 216 **جدول 34:** السكان الفلسطينيون (10 سنوات فأكثر) حسب الحالة الزوجية وفئات العمر بالسنوات والعلاقة بقوة العمل
- 232 **جدول 35:** السكان الفلسطينيون (10 سنوات فأكثر) المشتغلون والمتعطلون الذين سبق لهم العمل حسب الجنس والحالة
الزوجية وفئات العمر بالسنوات والحالة العملية ونوع التجمع
- 260 **جدول 36:** السكان الفلسطينيون (10 سنوات فأكثر) المشتغلون والمتعطلون الذين سبق لهم العمل حسب الجنس وفئات العمر
بالسنوات والحالة العملية ونوع التجمع
- 264 **جدول 37:** السكان الفلسطينيون (10 سنوات فأكثر) المشتغلون والمتعطلون الذين سبق لهم العمل حسب الجنس وفئات العمر
بالسنوات والمهنة الرئيسية ونوع التجمع
- 268 **جدول 38:** السكان الفلسطينيون (10 سنوات فأكثر) المشتغلون والمتعطلون الذين سبق لهم العمل حسب الجنس والحالة
الزوجية وفئات العمر بالسنوات والمهنة الرئيسية

- 275 **جدول 39:** السكان الفلسطينيين (10 سنوات فأكثر) المشتغلون والمتعطلون الذين سبق لهم العمل حسب الجنس ومكان
- 287 **جدول 40:** السكان الفلسطينيين (10 سنوات فأكثر) المشتغلون والمتعطلون الذين سبق لهم العمل حسب الجنس والحالة التعليمية وفئات العمر بالسنوات والمهنة الرئيسية
- 296 **جدول 41:** السكان الفلسطينيين (10 سنوات فأكثر) المشتغلون والمتعطلون الذين سبق لهم العمل حسب فئات العمر بالسنوات والجنس والنشاط الاقتصادي
- 299 **جدول 42:** السكان الفلسطينيين (10 سنوات فأكثر) المشتغلون والمتعطلون الذين سبق لهم العمل حسب الجنس والنشاط الاقتصادي والحالة العملية
- 302 **جدول 43:** السكان الفلسطينيين (10 سنوات فأكثر) المشتغلون والمتعطلون الذين سبق لهم العمل حسب الجنس والحالة التعليمية وفئات العمر بالسنوات والنشاط الاقتصادي
- 311 **جدول 44:** السكان الفلسطينيين (15 سنة فأكثر) المشتغلون والمتعطلون الذين سبق لهم العمل حسب النشاط الاقتصادي والجنس والمهنة الرئيسية
- 314 **جدول 45:** السكان الفلسطينيين (15 سنة فأكثر) المشتغلون والمتعطلون الذين سبق لهم العمل حسب النشاط الاقتصادي والجنس والقطاع
- 317 **جدول 46:** السكان الفلسطينيين (10 سنوات فأكثر) المشتغلون حسب المهنة الرئيسية والجنس وفئات العمر بالسنوات ونوع التجمع
- 329 **جدول 47:** السكان الفلسطينيين (10 سنوات فأكثر) المشتغلون حسب النشاط الاقتصادي والجنس وفئات العمر بالسنوات ونوع التجمع
- 341 **جدول 48:** السكان الفلسطينيين (10 سنوات فأكثر) المشتغلون حسب فئات العمر بالسنوات والجنس والحالة العملية
- 344 **جدول 49:** السكان الفلسطينيين (15 سنة فأكثر) المشتغلون حسب النشاط الاقتصادي والجنس والقطاع
- 347 **جدول 50:** السكان الفلسطينيين (10 سنوات فأكثر) المتعطلون عن العمل حسب الجنس وفئات العمر بالسنوات وعدد سنوات الدراسة ونوع التجمع
- 351 **جدول 51:** السكان الفلسطينيين (10 سنوات فأكثر) المتعطلون عن العمل حسب الجنس وفئات العمر بالسنوات والحالة الزوجية ونوع التجمع
- 355 **جدول 52:** السكان الفلسطينيين (10 سنوات فأكثر) المتعطلون الذين سبق لهم العمل حسب الجنس وفئات العمر بالسنوات والمهنة الرئيسية
- 356 **جدول 53:** السكان الفلسطينيين (15 سنة فأكثر) المتعطلون الذين سبق لهم العمل حسب النشاط الاقتصادي والجنس والقطاع
- 359 **جدول 54:** السكان الفلسطينيين (10 سنوات فأكثر) المتعطلون الذين سبق لهم العمل حسب الجنس وفئات العمر بالسنوات والحالة العملية
- 360 **جدول 55:** السكان الفلسطينيين (10 سنوات فأكثر) غير النشيطين اقتصادياً حسب فئات العمر بالسنوات والجنس والسبب لعدم نشاطهم
- 362 **جدول 56:** السكان الفلسطينيين (10 سنوات فأكثر) غير النشيطين اقتصادياً حسب الجنس وفئات العمر بالسنوات وعدد

- 366 **جدول 57:** الأسر الفلسطينية والأفراد فيها حسب حجم الأسرة وعدد الأفراد النشيطين اقتصادياً فيها
- 367 **جدول 58:** الأسر الفلسطينية حسب حجم الأسرة وعدد الأفراد المتعطلين عن العمل وعدد المعالين الذين تقل أعمارهم عن 15 سنة في الأسرة
- 368 **جدول 59:** أرباب الأسر الفلسطينية (10 سنوات فأكثر) حسب فئات العمر بالسنوات والجنس والعلاقة بقوة العمل
- 369 **جدول 60:** أرباب الأسر الفلسطينية (15 سنة فأكثر) المشتغلون والمتعطلون الذين سبق لهم العمل حسب النشاط الاقتصادي والجنس والحالة العملية
- 372 **جدول 61:** السكان الفلسطينيون المولودون خارج الأراضي الفلسطينية حسب دولة الميلاد والجنس وفئات العمر بالسنوات
- 374 **جدول 62:** السكان الفلسطينيون (12 سنة فأكثر) المولودون خارج الأراضي الفلسطينية حسب فئات العمر بالسنوات والجنس والحالة الزوجية
- 376 **جدول 63:** السكان الفلسطينيون (10 سنوات فأكثر) المولودون خارج الأراضي الفلسطينية حسب الحالة التعليمية والجنس وفئات العمر بالسنوات
- 377 **جدول 64:** السكان الفلسطينيون (10 سنوات فأكثر) المولودون خارج الأراضي الفلسطينية حسب الجنس وفئات العمر بالسنوات والعلاقة بقوة العمل
- 378 **جدول 65:** السكان الفلسطينيون (10 سنوات فأكثر) المولودون خارج الأراضي الفلسطينية المشتغلون والمتعطلون الذين سبق لهم العمل حسب المهنة الرئيسية والجنس وفئات العمر بالسنوات
- 381 **جدول 66:** السكان الفلسطينيون المعاقون حسب فئات العمر بالسنوات والجنس ونوع الإعاقة ونوع التجمع
- 393 **جدول 67:** الأسر الفلسطينية التي فيها فرد أو أكثر معاق حسب نوع التجمع ونوع الأسرة وحجمها
- 394 **جدول 68:** السكان الفلسطينيون (12 سنة فأكثر) المعاقون حسب الحالة الزوجية وفئات العمر بالسنوات والجنس ونوع الإعاقة
- 408 **جدول 69:** السكان الفلسطينيون المعاقون حسب سبب الإعاقة وفئات العمر بالسنوات والجنس ونوع الإعاقة
- 428 **جدول 70:** السكان الفلسطينيون في العمر 5 - 24 سنة المعاقون حسب حالة الالتحاق بالتعليم وفئات العمر بالسنوات والجنس ونوع الإعاقة ونوع التجمع
- 436 **جدول 71:** السكان الفلسطينيون (10 سنوات فأكثر) المعاقون حسب الحالة التعليمية وفئات العمر بالسنوات والجنس ونوع الإعاقة
- 444 **جدول 72:** السكان الفلسطينيون (10 سنوات فأكثر) المعاقون حسب العلاقة بقوة العمل والجنس ونوع الإعاقة ونوع التجمع
- 452 **جدول 73:** السكان الفلسطينيون (10 سنوات فأكثر) المعاقون المشتغلون والمتعطلون الذين سبق لهم العمل حسب المهنة الرئيسية والجنس ونوع الإعاقة
- 455 **جدول 74:** السكان الفلسطينيون المعاقون حسب حالة اللجوء والجنس ونوع الإعاقة ونوع التجمع

الفصل الأول خلفية عامة

يمثل التعداد العام للسكان والمساكن والمنشآت 1997، أضخم مشروع إحصائي يتم تنفيذه في الأراضي الفلسطينية، حيث بدأ الجهاز المركزي للإحصاء الفلسطيني بالتحضير لتنفيذه منذ إنشائه في أواخر عام 1993، وقام بتنفيذه ميدانياً خلال الفترة من أوائل شهر أيلول 1997 وحتى نهاية العام نفسها. ويضم هذا الفصل، نبذة مختصرة عن التعداد وأهدافه والهيكلية الإدارية للتعداد، وشموليته ولحظة الإسناد الزمني ومراحل وآلية ضبط نوعية البيانات وجودتها.

1.1 تعريف التعداد:

تعداد السكان هو العملية المتكاملة لجمع وتصنيف ومعالجة وتحليل وتقييم ونشر وتوفير البيانات الإحصائية عن أعداد السكان وتوزيعهم، حسب الخصائص الديموغرافية والاجتماعية والاقتصادية الأساسية، في فترة مرجعية محددة وفي منطقة جغرافية معينة.

وهناك أسلوبان لإجراء التعداد:

العد الواقعي: ويشمل عد جميع الأشخاص المتواجدين فعلياً في مكان العد، في لحظة الإسناد الزمني، بغض النظر عن مكان الإقامة المعتادة، ويكون الأساس هو عد الأفراد حسب مكان تواجدهم في لحظة الإسناد الزمني.

العد النظري: وهو عد الأفراد حسب مكان الإقامة المعتادة بغض النظر عن مكان التواجد في لحظة الإسناد الزمني.

وقد تم اعتماد العد الواقعي في التعداد العام للسكان والمساكن والمنشآت - 1997 مع بعض الاستثناءات.

2.1 أهداف التعداد:

تتمثل أهداف التعداد الرئيسية في الأمور التالية:

1. توفير مجموعة أساسية من البيانات الموثوقة والحديثة حول السكان والمساكن والمنشآت الاقتصادية والحيازات الزراعية، والتي تتركز في معرفة حجم وتوزيع الخصائص الاجتماعية والاقتصادية والديموغرافية الأساسية للأسر والأفراد، وتوفير بيانات حول خصائص المسكن والظروف السكنية والوسائل الضرورية المتوفرة لدى الأسرة وتوفير الحيازات الزراعية، بالإضافة إلى توفر بيانات أساسية حول المباني والمنشآت الاقتصادية.
2. تطوير وبناء المعايير والتعاريف والأدلة الخاصة بالنشاطات الإحصائية في الأراضي الفلسطينية.
3. تعزيز ودعم قدرة البناء الوطني وكفاءة الجهاز المركزي للإحصاء الفلسطيني على إجراء التعدادات والمسوح الدورية، بحيث يتم التخطيط وجمع البيانات وتجهيزها ونشرها، واستخدام خصائص السكان والمساكن والمباني والمنشآت من قبل المعنيين في الوقت المحدد على أن يتم ذلك بشكل يراعي التكاليف، مع التأكيد على النوعية والاستجابة للاحتياجات المختلفة.

4. إنشاء قاعدة بيانات شاملة، كمرجع لأنظمة المعلومات الأساسية، بما فيها إنشاء أو تحديث السجلات المركزية الأساسية: مثل سجل السكان، سجل المباني والمساكن، سجل العناوين التفصيلي، سجل المنشآت الاقتصادية، سجل الحيازات الزراعية.

3.1 الهيكلية الإدارية للتعداد:

نظراً لضخامة مشروع التعداد الذي يمثل أكبر العمليات الإحصائية التي جرت في الأراضي الفلسطينية، كان لا بد من تنظيم هيكلية إدارية للفريق الوطني للتعداد، تضمن السيطرة الكاملة على كافة التفاصيل الإدارية والفنية والميدانية، وقد عمل في هذا المشروع (6733) موظفاً ما بين موظفين دائمين أو عمالة مؤقتة تتراوح من شهر إلى سنة أو لجان مختلفة، ولا يشمل هذا العدد المتطوعين في كافة المجالات وخاصة المشاركين في الحملة الإعلامية ولجان الوجيهاء ولجان الطوارئ واللجان النسائية والفرق الأمنية. و فيما يلي الهيكلية الإدارية للتعداد:

الهيكلية الإدارية للتعداد

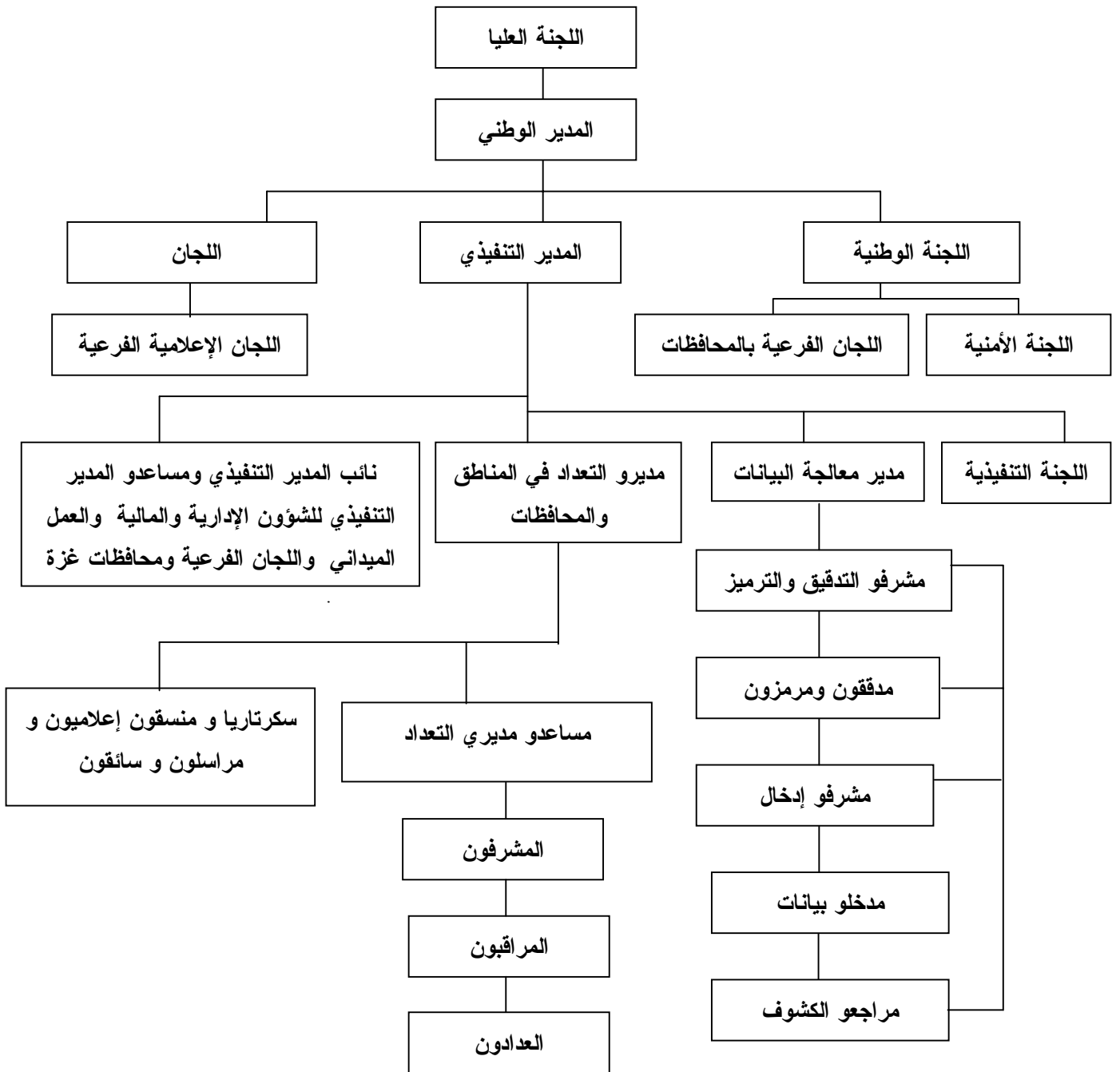

4.1 طريقة العد:

لقد اعتمد مبدأ أسلوب المقابلة المباشرة مع المبحوثين في استيفاء بيانات الأفراد والأسر والمباني والوحدات السكنية والمنشآت، كما لم يتم استخدام مبدأ المعاينة في التعداد، وركزت التعليمات على ضرورة العودة إلى الأسرة أكثر من موه لضمان استيفاء البيانات من أشخاص مؤهلين. وتم معالجة معظم حالات عدم التعاون من خلال عودة المسؤولين أكثر من مرة وبمشاركة الفعاليات الشعبية والرسمية. كما تم تنفيذ دراسة بعدية بنسبة 4% من مجموع مناطق العد لدراسة فحص نقص الشمول للأسر والأفراد، وقد تم تنفيذ هذه الدراسة خلال النصف الأول من شهر كانون ثاني 1998.

5.1 شمولية التعداد: لقد تم اعتماد أسلوب العد الواقعي (الفعلي) مع بعض الإستثناءات، حيث شمل التعداد فئتين

رئيسيتين هما:

أ. الأفراد الذين جمعت عنهم جميع الخصائص وهم:

1. جميع الأفراد المتواجدين في الأراضي الفلسطينية في لحظة الإسناد الزمني، بغض النظر عن الجنسية والمواطنة وأسباب التواجد، وبصرف النظر عن مكان التواجد في الأراضي الفلسطينية.
2. جميع الفلسطينيين المتواجدين في الخارج بصورة مؤقتة (أقل من سنة قبل ليلة الإسناد الزمني) ولهم مكان إقامة معتادة في الأراضي الفلسطينية بحيث تم عددهم مع أسرهم.
3. جميع الفلسطينيين الذين يدرسون في الخارج بغض النظر عن مدة الدراسة ومدة الإقامة في الخارج، وجميع الأفراد المعتقلين في السجون بغض النظر عن فترة الاعتقال، حيث تم عددهم مع أسرهم.

ب. الفلسطينيون في الخارج:

وهم الفلسطينيون المقيمون في الخارج لأكثر من سنة، ولهم مكان إقامة معتادة في الأراضي الفلسطينية ويحملون هويات (باستثناء الطلاب والمعتقلين الذين تم عددهم في الفئة الأولى)، بغض النظر عن سبب التواجد في الخارج. حيث تم جمع بيانات عن أعدادهم حسب الجنس فقط. ولا يشمل هذا التقرير أي بيانات عن هذه الفئة.

6.1 لحظة الإسناد الزمني:

هي اللحظة التي تسند إليها بيانات التعداد، وعادة ما تكون منتصف ليلة معينة، بحيث تمثل نتائج التعداد عدد السكان في تلك الليلة، وقد تم اعتماد ليلة 9-10 كانون أول 1997 كليلة إسناد زمني للتعداد الفلسطيني. ولا يعني ذلك أن جميع البيانات تعود لنفس لحظة الإسناد في التعداد، حيث أن بعض الخصائص لها فترات إسناد سابقة للتعداد مثل الخصائص الاقتصادية المتعلقة بالعمل وكذلك الولادات والوفيات، إلا أن معظم البيانات الأخرى تسند إلى لحظة الإسناد الزمني مثل العمر، الحالة الزوجية، ومكان الإقامة وقت العد والمستوى التعليمي... الخ.

7.1 فترة العد:

هي الفترة التي يتم خلالها جمع البيانات من الأسر والمساكن العامة وقد تم تحديدها في التعداد الفلسطيني في الفترة من 10-24 /12 /1997.

8.1 مراحل التعداد:

تم تنفيذ التعداد العام للسكان والمساكن والمنشآت 1997 على عدة مراحل رئيسية هي:-

1.8.1 المرحلة التحضيرية:

بدأت الاستعدادات الأولية للتحضير للتعداد منذ نهاية عام 1993، وذلك بإعداد وثيقة المشروع وتقدير الموازنة، وبعد ذلك تم استقطاب الكفاءات والخبرات الفلسطينية، حيث قامت بالتعرف على التجربة الدولية وتوصيات الأمم المتحدة في مجال التعدادات، ومن ثم التنسيق مع الفعاليات الحكومية وغير الحكومية بشأن تحديد احتياجاتها من بيانات التعداد، وقد أسفر هذا التنسيق عن حالة إجماع وطني شاملة على المحتوى الممكن للاستبانات التي سوف تستخدم في التعداد، وقد تم التنسيق والتشاور منذ البداية مع صندوق الأمم المتحدة للسكان لضمان مساندة المنظمة الدولية لتنفيذ المشروع. كما تم في هذه المرحلة تنفيذ تجربة قلبية مصغرة في شهر آذار مارس 1996 شملت (15) منطقة عد، وكذلك تم تنفيذ تعداد تجريبي على نطاق أوسع شمل (36) منطقته عد خلال شهر كانون أول ديسمبر 1996 تم من خلالهما مراقبة أداء الفريق واشتقاق العبر وتطوير الخطة. كذلك تم إعداد دليل التجمعات السكانية في الأراضي الفلسطينية وتحديث الخرائط لجميع هذه التجمعات وتقسيمها إلى مناطق عد بمعدل (150) وحدة سكنية لكل منطقة عد. كما صدرت القرارات الرئاسية بشأن تنفيذ التعداد وتشكيل لجانه المختلفة بتاريخ 1997/6/5. كما تم إعداد وطباعة الاستمارات والأدلة والنماذج المستخدمة في التعداد، وتحديد مصادر العاملين الميدانيين وإعداد المخازن وتوزيع مستلزمات التعداد واختيار مقار العاملين. وقد استمرت هذه المرحلة حتى 1997/9/4.

2.8.1 المرحلة التنفيذية (المرحلة الميدانية):

امتدت هذه المرحلة خلال الفترة من 1997/9/6 - 1998/1/15 حيث بدأت هذه المرحلة باختيار وتدريب العاملين الميدانيين من مديري التعداد والمشرفين والمراقبين والعدادين في فترات مختلفة، وتركزت النشاطات الرئيسية في هذه المرحلة على تنفيذ عمليات تحديد وحزم مناطق العد خلال الفترة من 1997/10/1 - 1997/10/14، وترقيم وحصر المباني والوحدات السكنية والمنشآت خلال الفترة من 1997/10/30 - 1997/11/23، وعد السكان خلال الفترة من 1997/12/10 - 1997/12/24، وتنفيذ الدراسة البعدية خلال الفترة من 1998/1/6 - 1998/1/15، وإعداد النتائج الأولية خلال الفترة من 1997/12/31 - 1998/1/4، واستلام الاستمارات والسجلات وتخزينها في المقر المركزي خلال الفترة من 1997/12/29 - 1998/1/4.

3.8.1 مرحلة معالجة البيانات واعداد التقارير (مرحلة ما بعد العد):

بدأت هذه المرحلة في 1998/1/5، وتركزت النشاطات الرئيسية في هذه المرحلة على أعمال التدقيق والترميز ومراجعة التدقيق والترميز وإدخال البيانات ومراجعة الإدخال لجميع استمارات التعداد، بالإضافة إلى تطبيق وسائل ضبط جودة ونوعية البيانات يدوياً بعد استخراج الكشوف الآلية للحالات الخاطئة أو الحالات النادرة. وكذلك إعداد التقارير الإحصائية على المستويات الجغرافية المختلفة.

9.1 آلية ضبط نوعية البيانات وجودتها:

يهدف برنامج ضبط النوعية بصورة رئيسية إلى توفر بيانات موثوقة، وذلك من خلال العمل على منع وقوع الأخطاء وإزالة أسبابها والكشف عن الأخطاء وتصويبها حين وقوعها. وترافقت عملية ضبط النوعية مع جميع مراحل تنفيذ التعداد، وفيما يلي نبذة مختصرة عن أهم آليات ضبط نوعية وجوده البيانات في التعداد:

1.9.1 آلية ضبط نوعية البيانات وجودتها في المرحلة التحضيرية:

تم في المرحلة التحضيرية وضع التعاريف والتعليمات التي تضمن استيفاء الاستمارات بصورة صحيحة. كما تم إعداد دليل التجمعات السكانية والخرائط التفصيلية لكل تجمع، ولكل منطقة عد، وتوزيع مجالات العمل بين العاملين في الميدان،

بالشكل الذي يمكن من خلاله التأكد من أن جميع مناطق العد قد شملها التعداد، بالإضافة إلى إعداد وتحضير نماذج متابعة جودة العمل والإنجاز. وقد أعطي الانتباه الكافي لحصر بعض الفئات مثل البدو الرحل والأفراد في المعابر الحدودية والقاطنين في المساكن العامة. كما وضعت آلية لفحص نسب الشمول للأفراد والأسر من خلال الدراسة البعدية. وكذلك تم وضع آلية لتخزين السجلات تضمن سهولة حفظها ومتابعة الأعمال الجارية عليها أثناء مرحلة معالجة البيانات.

2.9.1 آلية ضبط نوعية البيانات وجودتها في المرحلة التنفيذية:

روعي عند اختيار العاملين أن يكونوا من الحاصلين على مؤهلات دبلوم متوسط فأعلى، بالإضافة إلى كونهم ممن التجمع نفسه لسهولة معرفة المنطقة وخط السير والاستدلال على جميع المباني والمنشآت والأسر، و لمجابهة حالات الإغلاق الشامل والجزئي للأراضي الفلسطينية من قبل السلطات الإسرائيلية. كما تم إعداد خطط وبرامج التدريب لجميع العاملين مسبقاً، حيث تم تدريب مديري التعداد في المحافظات أولاً، وبعد ذلك قاموا بدورهم بتدريب المشرفين والذين قاموا بدورهم بتدريب المراقبين والعدادين، وتم استخدام أشرطة الفيديو في كل مرحلة لضمان سلامة نقل التعاريف والتعليمات بشكل موحد لجميع العاملين، وكانت أسس الاختيار لجميع العاملين تعتمد على تقييم (امتحان) موحد حيث تم اختيار الأفراد الحاصلين على أعلى التقييمات. و تم توزيع العاملين بحيث يقوم كل مشرف بمتابعة (5) مراقبين وكل مراقب بالإشراف على (5) عدادين بالمتوسط وأن يقوم كل عداد باستيفاء بيانات حوالي (150) أسرة خلال (15) يوماً. أما من ناحية أسلوب العد فتم اعتماد أسلوب المقابلة المباشرة فقط، مع ضرورة استيفاء البيانات من رب الأسرة أو من شخص عاقل وبالغ. كما تم الاعتماد على الوثائق الرسمية عند جمع البيانات الأساسية، مثل الاسم وتاريخ الميلاد ورقم الهوية، وقد تم توزيع استبانة تذكيرية لجميع الأسر قبل البدء بالعد الفعلي، شمل البنود الرئيسية لضمان الدقة في تسجيل المتواجدين ليلة الإسناد الزمني وكذلك استخدام الوثائق الرسمية أو تحضيرها لضمان الحصول على بيانات دقيقة. وتم إعطاء تعليمات مشددة لجميع العاملين، ولكافة المستويات بالمراجعة الميدانية والمكتبية لأعمالهم وأعمال مرعوسهم، حيث قام المشرف بإعادة استيفاء 5% من اعمال العداد للتأكد من سلامة ودقة العمل، كما قام المراقب بإعادة استيفاء بيانات 10% من الأسر التي قام العداد باستيفائها للتحقق من شمول الأسر واتساق بيانات الأفراد. ولضمان حسن المتابعة تم تشكيل غرفة عمليات مركزية في مقر الجهاز في رام الله وأخرى في غزة ضممتا فنيين وإداريين، وذلك للإجابة على الاستفسارات وإصدار التعليمات للعاملين في الميدان. كما تم تنفيذ دراسة بعدية بنسبة 4% من مناطق العد بهدف فحص نسب شمول الأفراد والأسر، حيث تم إعادة العد كاملاً لجميع الأسر والأفراد في مناطق العد المختارة. وقد رافق جميع نشاطات التعداد حملة إعلامية متصاعدة بشكل يتناسب مع الفعاليات المختلفة، شملت استخدام كافة وسائل الإعلام المسموعة والمقروءة والمرئية، وذلك لضمان زيادة تعاون المواطنين مع العاملين في التعداد.

3.9.1 آلية ضبط نوعية البيانات وجودتها في مرحلة معالجة البيانات:

شملت مرحلة معالجة البيانات عمليات التدقيق والترميز والإدخال ومراجعة الكشوف، وعمليات المراجعة والفحص لجميع العمليات السابقة، حيث تم وضع جميع الأدلة والتعليمات من أجل فحص اتساق البيانات وترميز الحقول والتأكد من إدخال جميع مناطق العد وجميع السجلات والاستمارات وما تحتويه من بيانات. وتم اختيار جميع العاملين في التدقيق والترميز من أفضل العاملين الميدانيين. وقد تم تنفيذ عملية معالجة البيانات مركزياً لتوحيد المفاهيم. وقد تم تدقيق جميع الاستمارات وفحص اتساقها بنسبة 100% ومراجعة التدقيق والترميز بنسبة 100%.

أما بالنسبة لإدخال البيانات فقد تم تدريب المدخلين على آلية موحدة لعملية إدخال البيانات وجرى إعادة الإدخال بنسبة 100% في الأيام الثلاثة الأولى لجميع المدخلين. وتم استبعاد المدخلين ذوي الأخطاء المرتفعة. وقد تم اختيار أفضل المدخلين من أجل إعادة إدخال 10% من البيانات لجميع الاستمارات للتأكد من سلامة عمليات الإدخال. كما تم إعداد ملف مستقل لكل منطقة عد يحتوي البيانات التعريفية وعدد الأسر وإجمالي عدد السجلات لضمان التأكد من إدخال جميع السجلات وجميع الأسر. وتم بعد إدخال البيانات استخراج كشوف للتأكد من شمولية إدخال جميع مناطق العد، وجميع المباني والوحدات السكنية والأسر والأفراد، كما تم استخراج كشوف تحدد الأخطاء التي يجب تصحيحها أو البيانات المشكوك فيها، وتم تكليف خيرة المراجعين للعمل على تصحيحها بعد الرجوع إلى السجلات الأصلية وتحت إشراف كامل من دائرة العمليات الفنية في إدارة التعداد.

الفصل الثاني التعاريف والمفاهيم الأساسية

1.2 التقسيمات الجغرافية والإدارية والإحصائية:

تنقسم الأراضي الفلسطينية إدارياً إلى (14) محافظة ومنطقتين، وتعتبر المحافظة أعلى مستوى في الهيكل الإداري من التقسيمات الإدارية في الأراضي الفلسطينية، بحيث تضم المحافظة/ المنطقة الواحدة العديد من التجمعات السكانية، ويبلغ عددها 9 محافظات ومنطقتين في الضفة الغربية و5 محافظات في قطاع غزة وهي كما يلي:

1. **الضفة الغربية:** وتشمل محافظات جنين، طولكرم، قلقيلية، نابلس، (رام الله والبيرة)، القدس، أريحا، بيت لحم الخليل، ومنطقتي طوباس وسلفيت.

2. **قطاع غزة:** ويشمل محافظات شمال غزة، غزة، دير البلح، خانونس، رفح.

وفيما يلي أهم التعاريف للتقسيمات الإدارية والجغرافية والإحصائية:

التجمع السكاني:

مساحة (مكان) من سطح الأرض مأهولة بالسكان بشكل دائم ولها سلطة إدارية رسمية، أو أي مساحة (مكان) من سطح الأرض مأهولة بالسكان بشكل دائم ومنفصلة جغرافياً عن أي تجمع مجاور لها، ومعترف بها عرفياً، وليس لها سلطة إدارية مستقلة.

نوع التجمع:

صنفت التجمعات السكانية إلى ثلاثة أصناف وهي: حضر، ريف، مخيمات.

الحضر: هو كل تجمع يبلغ عدد سكانه 10,000 نسمة أو أكثر، وجميع مراكز المحافظات بغض النظر عن حجمها، وجميع التجمعات التي يبلغ عدد سكانها ما بين 4,000 - 9,999 نسمة شريطة أن يتوفر فيها أربعة عناصر من العناصر التالية على الأقل: (شبكة كهرباء عامة وشبكة مياه عامة ومكتب بريد ومركز صحي بدوام كامل لطبيب طيلة أيام الأسبوع ومدرسة ثانوية تمنح شهادة الثانوية العامة).

الريف: وهو كل تجمع يقل عدد سكانه عن 4,000 نسمة، وكل تجمع يبلغ عدد سكانه ما بين 4,000 - 9,999 نسمة دون أن تتوفر فيه أربعة عناصر من الخدمات المذكورة أعلاه.

المخيم: وهو كافة التجمعات التي يطلق عليها اسم مخيم، ويدار من قبل وكالة الغوث الدولية.

منطقة العد:

منطقة العد هي المنطقة الجغرافية المحددة على الخرائط، والتي يتم تحديدها على الطبيعة بحدود واضحة المعالم (شوارع، طرق، ممرات، حدود إدارية) لتكون مجال عمل عداد واحد عادة، وقد تكون تجمعا صغيرا أو جزءاً من تجمع سكاني كبير. وتضم كل منطقة حوالي 150 وحدة سكنية باستثناء التجمعات الصغيرة والتي تضم أقل من 150 وحدة سكنية، فقد اعتبرت منطقة عد، بغض النظر عن عدد الوحدات السكنية.

2.2 تعاريف عامة:

المبنى:

لأغراض التعداد، يعرف المبنى، بأنه كل مشيد قائم بذاته ومثبت على الأرض أو على الماء بصفة دائمة أو مؤقتة، محاط بأربعة جدران أو اكتمل به سقف واحد على الأقل لحظة الزيارة، وذلك بصرف النظر عن المادة المشيد منها، وبصرف

النظر عن الغرض من إنشائه وكيفية استخدامه وقت التعداد. وقد يكون المبنى وقت التعداد مستخدماً للسكن أو للعمل أو كليهما أو خالياً أو تحت التشييد.

الوحدة السكنية (المسكن):

هي مبنى أو جزء من مبنى معد أصلاً لسكن أسرة واحدة، وله باب أو مدخل مستقل أو أكثر من مدخل يؤدي إلى الطريق أو الممر العام دون المرور في وحدة سكنية أخرى، وقد تكون الوحدة السكنية غير معدة أصلاً للسكن إلا أنها وجدت مسكونة وقت العد، وقد تكون الوحدة السكنية مستخدمة للسكن أو العمل أو لكليهما أو مغلقة أو خالية. وقد تكون الوحدة السكنية مشغولة بأسرة واحدة أو أكثر وقت العد.

ملاحظة هامة: في مرحلة ترقيم وحصر المباني، تم حصر وترقيم كافة المباني وكافة الوحدات السكنية بغض النظر عن استخدامها، أما في مرحلة عد السكان فقد تم حصر الوحدات السكنية المأهولة بالسكان فقط.

الغرفة:

هي أي مساحة تساوي أو تزيد عن (4) م² (أربعة أمتار مربعة فأكثر) محاطة بجدران وسقف يسهل عزل المستخدمين لها عن الآخرين، وتعتبر الفرنجات المقززة غرفة إذا كانت مساحتها مساوية أو تزيد عن أربعة أمتار مربعة ومستخدمة لأي غرض من الأغراض المعيشية، وتعتبر الصالة غرفة، ولا يعتبر كل من المطبخ والحمام والمرحاض والممرات من ضمن الغرف كما لا يعتبر من الغرف تلك المخصصة للحيوانات والدواجن وكذلك الغرف المستخدمة للعمل فقط.

المسكن العام (أسر المؤسسات أو الأسر الجماعية):

هو مكان مخصص لإقامة مجموعة من الأفراد يتواجدون به للانتفاع بخدمة يقدمها المسكن العام أو لأسباب أخرى، وقد يشغل المسكن العام مبنى أو أكثر أو وحدة سكنية أو أكثر داخل مبنى، ويدخل ضمن المساكن العامة الفنادق (خصص للفنادق استمارة مستقلة) والبنسيونات ودور العجزة والأيتام، ومصحات الأمراض النفسية، ومساكن الطلبة الجماعية والمعابر والأفراد الذين يقيمون في معسكرات وليس لهم مكان إقامة آخر، وأماكن إقامة الراهبات والرهبان في الأديرة والكنائس (الذين ليس لهم أسر يقيمون معها عادة). وقد تم عد الأفراد في هذه المساكن واعتبرت مسكناً عاماً، أما باقي الأسر فقد اعتبرت أسراً خاصة.

الأسرة:

لأغراض التعداد تعرف الأسرة بأنها فرد أو مجموعة أفراد تربطهم أو لا تربطهم صلة قرابة، ويقومون عادة في مسكن واحد أو في جزء منه، ويشتركون في المأكل أو في أي وجه من ترتيبات المعيشة الأخرى.

وتتألف الأسرة في التعداد من:

- . أفراد الأسرة الأصليين المتواجدون في مسكن الأسرة ليلة الإسناد الزمني (ليلة 10/9 من شهر كانون أول 1997).
- . الزوار من خارج الأراضي الفلسطينية الذين قضوا تلك الليلة في مسكن الأسرة (أقارب أو غير أقارب)، وكذلك الزوار من الداخل إذا قضت الأسرة بأكملها طوال فترة العد في زيارة مع أسرة أخرى.
- . الخدم ومن في حكمهم الذين يعملون لدى الأسرة، ويقومون معها بصفة معتادة والذين قضوا تلك الليلة في مسكن الأسرة.
- . المواليد الجدد الذين ولدوا قبل ليلة الإسناد الزمني وما زالوا على قيد الحياة حتى ليلة الإسناد الزمني، سواء أكانوا مع الأسرة أو ما زالوا في المستشفى.
- . الأفراد الذين قضوا ليلة الإسناد الزمني مع الأسرة سواء أبقوا على قيد الحياة أو توفوا بعد ليلة الإسناد الزمني.

يعتبر أفراد الأسرة الذين يقيمون في المسكن عادة ولكنهم لم يتواجدوا ليلة الإسناد الزمني فيه من ضمن أفراد الأسرة ويترجون معها في استمارة التعداد، حتى وإن لم يقضوا ليلة الإسناد الزمني مع الأسرة، وهذا يضم الفئات التالية:

- أفراد الأسرة الذين قضوا ليلة الإسناد الزمني في زيارة أسرة أخرى بالداخل.
- المشتغلون في نوبات عمل ليلية في المصانع أو المستشفيات أو المطارات أو غيرها من أماكن العمل.
- الأفراد الذين يقضون ليلة العد مسافرين على الطرق العامة بالداخل.
- صيادو الأسماك الذين يقضون ليلة العد على المراكب والسفن في المياه الإقليمية.
- أفراد قوات الأمن الداخلي وأمن الرئاسة والدفاع المدني أيًا كان مكان تواجدهم ليلة الإسناد الزمني.
- أفراد الأسرة الفلسطينيين الذين يقيمون عادة مع الأسرة والذين تصادف وجودهم بالخارج بصفة مؤقتة ولمدة سنة فأقل، بغرض قضاء بعض الأعمال أو السياحة أو العلاج أو الزيارة أو أي سبب آخر.
- أفراد الأسرة المقيمون معها بصفة معتادة إلا أنهم تغيّبوا ليلة العد لأسباب طارئة وغير عادية وتواجدوا في أماكن لا يصل إليها العدادون مثل العلاج في المستشفى، أو الموقوفون وما شابه ذلك من أسباب.
- أفراد الأسرة الفلسطينيين المقيمون معها عادة وتواجدوا ليلة العد في أحد الفنادق داخل الأراضي الفلسطينية.
- الطلاب الذين يدرسون في الخارج بغض النظر عن فترة التغيب في الخارج.
- الأفراد المعتقلون في السجون بغض النظر عن مدة البقاء في السجن.

يستثنى من قائمة أفراد الأسرة الفئات التالية:

- الأفراد الذين توفوا قبل ليلة الإسناد الزمني.
- الأفراد الذين ولدوا بعد ليلة الإسناد الزمني.
- الأفراد المتواجدون ليلة العد بصفة معتادة كزلاء في دور العجزة، ودور الأيتام، ومساكن الطلبة الجماعية، ومصحات الأمراض النفسية، وأية مساكن جماعية أخرى موجودة داخل الأراضي الفلسطينية، حيث يعد جميع من يقيم بهذه الأماكن في أماكن تواجدهم.
- الطلاب الذين يدرسون في الجامعات والمعاهد والمراكز داخل الأراضي الفلسطينية ولهم مكان إقامة غير مكان تواجد أسرهم، يعدون حسب مكان تواجدهم ليلة العد.

حالات خاصة:

- البدو الرحل غير المستقرين في أي مكان تم عددهم في أماكن تواجدهم ليلة الإسناد.
- الفلسطينيين المقيمون في الخارج لفترة أكثر من سنة ويملكون أرقام هويات ولهم أسر يقيمون معها عند العودة، تم عددهم ضمن الفلسطينيين في الخارج ولم يدخل أي منهم ضمن قائمة أفراد الأسرة. وبالنسبة للزوار المتواجدين داخل الأراضي الفلسطينية ويملكون أرقام هويات والذين تم عددهم ضمن قائمة أفراد الأسرة لم يتم عددهم مع الفلسطينيين في الخارج.

وتقسم الأسر التي تم عددها إلى:

1. أسرة خاصة: هي الأسرة التي ينطبق عليها تعريف الأسرة السابق الذكر.
2. مسكن عام (أسرة جماعية): وهي الأسر التي تم عددها في الأماكن التي ينطبق عليها تعريف المسكن العام السابق الذكر وتسمى أيضا أسر المؤسسات.

الأسرة الفلسطينية:

هي الأسرة الخاصة التي تكون فيها جنسية رب الأسرة فلسطيني. أما الأسرة غير الفلسطينية فهي الأسرة التي تكون فيها جنسية رب الأسرة غير فلسطيني بغض النظر عن جنسية باقي الأفراد.

أنواع الأسر الخاصة:

تقسم الأسر الخاصة (المعيشية) حسب تركيبها الأسري إلى الأنواع التالية:

1. أسرة من فرد واحد: وهي الأسرة التي تتكون من شخص واحد فقط.
2. أسرة نووية (الأسرة النووية): وهي الأسر المعيشية التي تتكون كافةً من نواة أسرية واحدة، وتتشكل من أسرة مؤلفة من زوجين فقط أو من زوجين مع ابن أو ابنة (بالدم فقط وليس بالتبني) أو أكثر أو أب (رب الأسرة) لديه ابن أو ابنة أو أكثر أو أم (رب الأسرة) لديها ابن أو ابنة أو أكثر، مع عدم وجود أي شخص من الأقرباء الآخرين أو من غيرهم.
3. أسرة ممتدة: تتشكل من نواة أسرية واحدة أو أكثر مع وجود شخص أو أكثر في الأسرة تربطه أو تربطهم برب الأسرة صلة قرابة (بالدم أو بالنسب) مع عدم وجود أي شخص من غير الأقارب (الآخرين) أو تتكون من شخصين أو أكثر تربط بينهما صلة قرابة دون أن يشكل أي منهم نواة أسرية. باختصار يجب وجود رب أسرة ووجود شخص واحد على الأقل من الأقارب من غير الزوج/الزوجة ومن غير الأبناء مع عدم وجود أي شخص من غير الأقارب.
4. أسرة مركبة: تتشكل من نواة أسرية واحدة أو أكثر مع وجود أو عدم وجود شخص أو أكثر في الأسرة تربطه أو تربطهم برب الأسرة صلة قرابة (بالدم أو بالنسب) مع وجود شخص واحد على الأقل من غير الأقارب (الآخرين) أو تتكون من شخصين أو أكثر لا تربط بينهما صلة قرابة دون أن يشكل أي منهم نواة أسرية. باختصار يجب وجود رب أسرة ووجود شخص واحد على الأقل من غير الأقارب بغض النظر عن باقي أفراد الأسرة.

متوسط حجم الأسرة

يمثل متوسط عدد الأفراد للأسرة الخاصة الواحدة ويساوي مجموع الأفراد لفئة معينة مقسوماً على عدد الأسر لتلك الفئة

3.2 التعاريف الأساسية لخصائص الأفراد والأسر:

رب الأسرة: وهو من تعتبره الأسرة مسئولاً عنها وتمنحه هذه الصفة وهو أحد أفراد الأسرة وعادة ما يكون هذا الشخص هو صاحب السلطة والمسؤول عن تدبير الشؤون الاقتصادية للأسرة وقد يكون رب الأسرة ذكراً أو أنثى.

العلاقة برب الأسرة:

تدل على صلة قرابة الفرد برب الأسرة الخاصة وتصنف كالتالي:

رب الأسرة، زوجة/زوج، ابن/بنت، أب/أم، أخ/أخت، جد/جدة، حفيد/حفيدة، زوجة ابن/زوج بنت، أقرباء آخرون، آخرون.

الجنس:

ويصنف الجنس إلى ذكر أو أنثى

تاريخ الميلاد:

هو تاريخ ميلاد الفرد و يتكون من اليوم والشهر والسنة الميلادية حسب الوثائق الرسمية مثل شهادات الميلاد أو جواز السفر أو أي مستند رسمي.

العمر بالسنوات الكاملة:

يعرف العمر على أنه الفترة الزمنية بين تاريخ الميلاد ولحظة الإسناد الزمني للتعداد معبراً عنه بالسنوات الكاملة مع إهمال الشهور والأيام.

الجنسية الأصلية:

هي التبعية السياسية للفرد كما يدلي بها، أما الفلسطيني الذي له جنسية أخرى فإنه يعتبر فلسطينياً.

الديانة:

هي العقيدة الروحية التي يؤمن بها الفرد أو ينتمي إليها، وتصنف إلى : مسلم، مسيحي، أخرى.

مكان إقامة الأم وقت ولادة الفرد:

وهو المكان الذي كانت تقيم به أم الفرد إقامة معتادة عند ولادته.

مكان الإقامة المعتادة الحالية:

هو المكان الذي يقيم فيه الفرد عادة معظم أيام السنة (سته أشهر فأكثر) وذلك بغض النظر عما إذا كان هو المكان نفسه الذي تواجد فيه الفرد وقت العد أو المكان الذي يمارس فيه فعلياً عمله ونشاطه أو المكان الذي تقيم فيه أسرته الأصلية.

مدة الإقامة في مكان الإقامة المعتادة الحالية:

وهي مدة إقامة الفرد المتواصلة في مكان إقامته المعتادة حالياً. وهو المكان الذي أقام فيه الفرد حتى تاريخ التعداد وذلك بالسنوات الكاملة مع إهمال الشهور والأيام.

مكان الإقامة المعتادة السابقة:

هو المكان (إن وجد) الذي أقام فيه الفرد فعلياً إقامة معتادة لفترة متصلة بلغت ستة أشهر فأكثر وذلك قبل الانتقال مباشرة للإقامة في مكان الإقامة الحالي.

سبب تغيير مكان الإقامة السابق:

وهو سبب تغيير الفرد لمكان إقامته السابق إلى مكان الإقامة الحالي وقد صنفت الأسباب على النحو التالي:

1. العمل: إذا كان سبب تغيير مكان الإقامة السابق للأفراد خاصاً بالعمل سواء أكان البحث عن عمل أو تغيير مكان العمل.
2. الدراسة: إذا كان السبب خاصاً بالدراسة للفرد نفسه.
3. الزواج: إذا كان الفرد قد غير مكان إقامته أي انتقل من تجمع لآخر بسبب الزواج.
4. المرافقة: وذلك أن يكون السبب هو مرافقة أحد أفراد الأسرة أو الالتحاق بالأسرة أو أحد أفرادها دون وجود سبب آخر وينطبق ذلك على زوجة وأبناء رب الأسرة الذين ينتقلون برفقته لأي سبب (باستثناء التهجير)، ما لم يكن للفرد سبب آخر خاص به.

5. **التهجير:** إذا كان السبب إجبار الفرد لظروف معينة وقسرية لترك مكان إقامته والانتقال إلى مكان آخر بسبب التهجير القسري الناتج عن أي حرب، مهما كان عمر الفرد، ويشمل المبعدين وعائلاتهم والمعتقلين في السجون الإسرائيلية.
6. **أخرى:** وذلك لأي أسباب أخرى غير ما ذكر سابقاً، مثل انتقال رب الأسرة إلى مسكن جديد في تجمع آخر للتوسيع على العائلة أو العودة من الخارج دون وجود سبب آخر.

حالة اللجوء:

وهي خاصة بالفلسطينيين الذين هجروا من الأراضي الفلسطينية التي احتلتها إسرائيل عام 1948 وتشمل أبناء الذكور منهم وأحفادهم، ويصنف كل فرد فلسطيني حسب الحالات التالية:

1. **لاجئ مسجل:** إذا كان الفرد لاجئاً وله اسم في بطاقة التسجيل (المؤن) الصادرة عن وكالة الغوث.
2. **لاجئ غير مسجل:** إذا كان الفرد لاجئاً إلا أنه غير مسجل في بطاقة وكالة الغوث (المؤن) لأي سبب كان.
3. **ليس لاجئاً:** كل فلسطيني ليس من الفئتين السابقتين.

نوع الإعاقة أو العجز:

يعرف الفرد المعاق أو الذي لديه عجز، بأنه الشخص الذي لديه قصور في نوع أو مقدار النشاط الذي يؤديه بسبب صعوبات مستمرة، تعزى إلى حالة بدنية أو حالة عقلية أو مشكلة صحية طال أمدها (سنة أشهر فأكثر). ولا تعتبر حالات العجز قصيرة الأمد (أقل من ستة أشهر) الناتجة عن حالة طارئة ككسر في الساقين أو مرض من ضمن الإعاقات وتصنف الإعاقات حسب الحالات التالية:

1. **بصرية:** تشمل (الأعمى والأعور) وكل من لديه ضعف نظر واضح حتى بعد استخدام النظارات بشرط عدم وجود أي إعاقة أخرى.
2. **سمعية:** تشمل فاقد السمع (الأطرش) وكل من لديه ضعف واضح في السمع حتى بعد استخدام وسائل تقوية السمع بشرط عدم وجود أي إعاقة أخرى.
3. **نطقية:** تشمل كل فرد لديه إعاقة في النطق (الأخرس مثلاً) وكل من لديه ضعف واضح في الكلام يعيقه عن الحديث بشكل واضح، ولا يعتبر كل من لديه عدم قدرة على إخراج بعض الحروف من مخارجها الصحيحة أن لديه إعاقة نطقية بشرط عدم وجود أي إعاقة أخرى.
4. **سمعية ونطقية:** هو الفرد الذي ينطبق عليه تعريف كل من الإعاقة السمعية والنطقية معاً فقط، ولا توجد أية إعاقة أخرى.
5. **حركية:** تشمل كل من لديه إعاقة ظاهرة في المشي أو ارتقاء السلالم (الدرج) أو الوقوف وتناول الأشياء عن الأرض والانحناء والركوع مثل المشلول، بشرط عدم وجود أية إعاقة أخرى لدى الفرد.
6. **استخدام الأصابع:** ويقصد بها الإعاقة في أصابع اليد، والذي يعيق عملية تناول الأشياء أو قبضها باستخدام إحدى اليدين أو كلاهما، بشرط عدم وجود أية إعاقة أخرى لدى الفرد.
7. **عقلية:** هو الشخص الذي يعاني من التخلف العقلي والصعوبات الذهنية الواضحة، بشرط عدم وجود أية إعاقة أخرى لديه.
8. **عقلية وحركية:** هو الفرد الذي ينطبق عليه تعريف كل من الإعاقة العقلية والحركية معاً فقط، وليس لديه أية إعاقة أخرى.

9. **متعددة:** هو المعاق الذي لديه إعاقات متعددة من الإعاقات المذكورة سابقا باستثناء ما ورد في البندين (8،4) ويشمل أيضا أولئك الأفراد الذين لديهم إعاقات كاملة.
10. **أخرى:** هو الفرد المعاق الذي لا ينطبق عليه تعريف أي نوع من الإعاقات السابقة الذكر.

سبب الإعاقة أو العجز:

هو السبب الرئيسي الذي نتجت عنه الإعاقة المحددة لدى الفرد، وإذا وجدت أكثر من إعاقة وأكثر من سبب يكون سبب الإعاقة الرئيسي للإعاقة الرئيسية المحددة، وتصنف كالتالي:

1. **مرض:** إذا كان سبب الإعاقة الرئيسي ناتجاً عن مرض معين مثل شلل الأطفال.
2. **خلقي:** إذا كان سبب الإعاقة الرئيسي يعود لأسباب ما قبل الولادة، وتشمل أيضا الأسباب الوراثية.
3. **أثناء الولادة:** إذا كان سبب الإعاقة للفرد أثناء الولادة، أي الأسباب المتعلقة بالولادة نفسها.
4. **حرب:** إذا كان السبب نتيجة إصابة أثناء أية حرب أو إصابة من العدو ويشمل ذلك الانتفاضة الفلسطينية.
5. **إصابة عمل:** إذا كانت الإعاقة ناتجة عن إصابة عمل أثناء تأدية الفرد لعمله.
6. **حادث سير:** إذا كانت الإعاقة ناتجة عن إصابة من حوادث السير والتي تشمل الحوادث بين السيارات بمختلف أنواعها أو حوادث الدهس.
7. **حادث من نوع آخر:** إذا كانت الإعاقة ناتجة عن أي حادث من الحوادث الأخرى مثل السقوط من فوق المباني، الحريق، الغرق، حوادث إطلاق النار، وما إلى ذلك (مع ملاحظة أن أي سبب من هذه الأسباب إذا كان خلال العمل يعتبر إصابة عمل).
8. **أخرى:** إذا كان سبب الإعاقة الرئيسي خارجاً عن إطار أي من الأسباب السابقة الذكر.

بيانات التعليم (للأفراد 5 سنوات فأكثر):

أ. الالتحاق بالتعليم النظامي:

ويقصد بالالتحاق، تسجيل الفرد بأحد مراحل التعليم النظامية، سواء أكان منتظماً أو منتسباً. ومرحل التعليم النظامية تشمل المرحلة الابتدائية أو الإعدادية (الأساسية) أو الثانوية أو الكليات والمعاهد الأكاديمية أو المهنية التي تعطي شهادات دبلوم متوسط أو المرحلة الجامعية. وتكون إحدى الحالات التالية:

1. **ملتحق حالياً:** إذا كان الفرد ملتحقاً حالياً بأحد مراحل التعليم النظامي.
2. **التحق وترك:** إذا كان الفرد قد ترك أحد مراحل التعليم النظامي دون الحصول على شهادة إتمام هذه المرحلة.
3. **التحق وتخرج:** إذا كان الفرد قد تخرج من أي مرحلة تعليمية نظامية ولم يلتحق بأي مرحلة بعدها.
4. **لم يلتحق أبداً:** إذا كان الفرد غير ملتحق حالياً ولم يسبق له الالتحاق بأي مرحلة تعليمية نظامية.

عدد سنوات الدراسة التي أتمها الفرد بنجاح:

بالنسبة للفرد الملتحق حالياً أو الذي التحق وترك أو الذي التحق وتخرج، تكون عدد سنوات الدراسة النظامية التي أتمها بنجاح هي السنوات الكاملة، ولا تشمل سنوات الانقطاع وسنوات الرسوب، كما لا تشمل السنة الحالية التي لم تنته للملتحق حالياً ولا تعتبر الدورات التدريبية ضمن عدد سنوات الدراسة النظامية.

المستوى التعليمي والتخصص (للأفراد 10 سنوات فأكثر)

المستوى التعليمي:

هو أعلى مؤهل علمي أتمه الفرد بنجاح ، ويكون المستوى التعليمي للأفراد الذين أعمارهم 10 سنوات فأكثر ويصنفون كالتالي:

أمي: إذا كان الفرد لا يستطيع القراءة أو الكتابة بأي لغة كانت ولم يحصل على أي شهادة من التعليم النظامي.
ملم: إذا كان الفرد يستطيع القراءة والكتابة معاً دون إنهاء أي مرحلة من المراحل التعليمية المذكورة بحيث يمكنه قراءة وكتابة جملة بسيطة.

أعلى مؤهل أنهاه الفرد بنجاح: وذلك إذا كان الفرد حاصلاً على مؤهل دراسي أتمه بنجاح ابتدائي فأعلى، حيث يعتبر مؤهل كل من أنهى الصف السادس بنجاح من المرحلة الأساسية (ابتدائي) وكل من أنهى الصف التاسع بنجاح من المرحلة الأساسية (إعدادي) وكل من أنهى امتحان الثانوية العامة (التوجيهي) من المرحلة الثانوية (ثانوي). أما باقي المستويات فهي: دبلوم متوسط، بكالوريوس، دبلوم عال، ماجستير، دكتوراه.

أما التخصص فهو اسم الموضوع والتخصص الدقيق الذي أنهاه الفرد بنجاح، وقد رمزت المستويات التعليمية والتخصصات حسب دليل المستوى التعليمي والتخصص المعتمد في الجهاز.

مكان الحصول على أعلى مؤهل علمي:

للأفراد (ابتدائي فأعلى) يكون المكان الذي حصل منه الفرد على هذا المؤهل (المستوى التعليمي) بغض النظر عن المكان الملتحق به حالياً ويصنف إلى :

1. فلسطين: إذا كان المكان الذي أنهى به أعلى مؤهل علمي (المستوى التعليمي) هو داخل الأراضي الفلسطينية.
2. دول عربية: إذا كان هذا المكان في إحدى الدول العربية.
3. دول أسيوية وإفريقية غير عربية: إذا كان هذا المكان في إحدى الدول غير العربية في قارتي آسيا وإفريقيا (باستثناء دول الاتحاد السوفييتي سابقاً).
4. أوروبا الشرقية: إذا كان المكان في إحدى دول أوروبا الشرقية ودول الاتحاد السوفييتي سابقاً (دول المنظومة الاشتراكية سابقاً).
5. أوروبا الغربية: إذا كان المكان في إحدى دول أوروبا الغربية.
6. أمريكا الشمالية: إذا كان المكان في الولايات المتحدة الأمريكية أو كندا.
7. أمريكا اللاتينية: إذا كان المكان في أمريكا الجنوبية أو الوسطى.
8. أخرى: إذا كانت في قارة (أوقيانوسيا) مثل استراليا أو في أي دولة غير تابعة لأي مكان مصنف سابقاً.

العلاقة بقوة العمل (للأفراد 10 سنوات فأكثر):

مفهوم العمل:

هو الجهد المبذول في جميع الأنشطة التي يمارسها الأفراد بهدف الربح أو الحصول على أجر معينة، سواء أكانت على شكل راتب شهري أو أجره أسبوعية أو بالميأومة أو على القطعة، أو نسبة من الأرباح أو سمسرة أو غير ذلك من الطرق. كذلك فإن العمل بدون أجر أو عائد في مصلحة أو مشروع أو مزرعة للعائلة، تدخل ضمن مفهوم العمل إذا كانت طبيعة العمل معتادة، كذلك فإن الأنشطة المعتادة للفرد في الأعمال التطوعية والخيرية لدى الغير دون أجر تعتبر عملاً.

المشتغل:

هو الفرد الذي يباشر شغلا أو عملا معيناً منتجاً سواء أكان لحسابه أو لحساب الغير، بأجر أو بدون اجر، أو في مصلحة العائلة ويصنف المشتغلون حسب عدد ساعات العمل الأسبوعية إلى مشتغلين من (1-14) ساعة، ومشتغلين 15 ساعة فأكثر.

المتعطل عن العمل:

هو الفرد الذي لم يعمل مطلقا خلال فترة الإسناد، ولم يكن مرتبطا بعمل معين، وهو قادر على العمل ويرغب في الحصول على عمل، وقام بالبحث عن فرصة عمل في هذه الفترة، كذلك فإن الفرد المتوقف عن العمل، يعتبر عاطلا عن العمل، حتى ولو كان يتوقع العودة أو كان مستعدا للعودة في حال استدعائه للعمل. ويقسم المتعطلون عن العمل إلى مجموعتين: المتعطلين الذين سبق لهم العمل، والمتعطلين الذين لم يسبق لهم العمل.

نوع العلاقة بقوة العمل:

1. **مشتغل من 1-14 ساعة:** هو الفرد الذي عمره (10 سنوات فأكثر) وينطبق عليه مفهوم العمل السابق الذكر ويعمل أو عمل من (1-14) ساعة في الأسبوع السابق لليلة الإسناد.
2. **مشتغل 15 ساعة فأكثر:** هو الفرد الذي عمره (10 سنوات فأكثر) وينطبق عليه مفهوم العمل السابق الذكر ويعمل أو عمل 15 ساعة فأكثر في الأسبوع السابق لليلة الإسناد.
3. **متعطل سبق له العمل:** هو الفرد الذي عمره (10 سنوات فأكثر) وينطبق عليه مفهوم التعطل عن العمل وكان يعمل في السابق ولكنه حاليا متعطل عن العمل لأي سبب من الأسباب.
4. **متعطل لم يسبق له العمل:** هو الفرد الذي عمره (10 سنوات فأكثر) وينطبق عليه مفهوم التعطل عن العمل ولم يسبق له أن عمل في حياته في عمل معتاد.
5. **طالب متفرغ للدراسة:** هو الفرد الذي عمره (10 سنوات فأكثر) والذي يواظب على دراسة منتظمة بهدف الحصول على مؤهل علمي، وغير مرتبط بعمل معين خلال فترة الإسناد، وتجدر الإشارة هنا إلى أن الأعمال المنزلية والهوايات لا تدخل ضمن العمل.
6. **متفرغ لأعمال المنزل:** هي الأنثى غير المشتغلة والقادرة على العمل ولا تبحث عنه، وغير المنتظمة في دراسة معينة وتقوم بأعمال المنزل بهدف خدمة الأسرة، ولا يشمل ذلك خدمة بيوت الغير مقابل أجر نقدي أو عيني إذ أن هذا النوع من الخدمة يعتبر ضمن العمل.
7. **عاجز عن العمل:** هو الفرد الذي لا يمكنه مباشرة أي نوع من العمل بسبب إصابته بمرض مزمن، أو بسبب أية إعاقة، وتشمل هذه الفئة أيضا جميع الأفراد غير القادرين على العمل بسبب تقدمهم في السن.
8. **لا يعمل ولا يبحث عن عمل:** إذا كان الفرد قادراً على العمل، ولكنه لا يرغب في العمل، ولا يبحث عنه وذلك لوجود إيراد له من عقارات وغيرها.
9. **أخرى:** تشمل أي فرد لم ينطبق عليه جميع ما ذكر سابقا مثل، المسجون، أو الفرد القادر على العمل إلا أنه لا يرغب به ولا يبحث عنه، وليس له إيراد من جهة أخرى، مثل الأبناء والبنات غير الملتحقين بالمدارس ولا تنطبق عليهم أي حالة مما سبق.

المهنة الرئيسية:

المقصود بالمهنة الرئيسية هي الحرفة أو نوع العمل الذي يباشره الفرد إذا كان مشتغلا، أو الذي باشره سابقا إذا كان متعطلاً سبق له العمل، والمقصود بالمهنة الرئيسية هي المهنة التي يقضي فيها المشتغل أكثر من نصف وقت العمل، أو الأكثر تكرارا خلال الأشهر الثلاثة السابقة لليلة العد.

النشاط الاقتصادي:

يقصد بالنشاط الاقتصادي طبيعة النشاط الاقتصادي الرئيسي الذي تباشره المنشأة أو الجهة التي يعمل فيها الفرد المشتغل والذي تمت ممارسته في السابق للمتعلل الذي سبق له العمل أما بالنسبة للمشتغلين خارج المنشآت فإن نشاطهم الاقتصادي يستمد من نوع العمل الذي يمارسونه.

القطاع:

وهو القطاع التابع له جهة العمل (المنشأة) التي يعمل فيها الفرد حالياً أو آخر مكان كان يعمل فيه إذا كان متعطلاً سبق له العمل، حيث صنف القطاع:

1. خاص وطني: إذا كان الفرد يعمل أو عمل سابقاً في منشأة مملوكة لفرد أو مجموعة أفراد أو مؤسسات فلسطينية بنسبة 51% فأكثر.
2. خاص أجنبي: إذا كان الفرد يعمل أو عمل سابقاً لدى منشأة مملوكة للقطاع الخاص الأجنبي بنسبة 51% فأكثر.
3. حكومة وطنية: تشمل الحكومة المركزية والسلطات المحلية وشركات القطاع العام الحكومية.
4. حكومة أجنبية: تشمل أي مؤسسة حكومية تابعة لحكومة أجنبية.
5. هيئة أو جمعية خيرية: تشمل الجمعيات الخيرية أو أي مؤسسة لا تهدف إلى الربح.
6. وكالة غوث: تشمل مؤسسات وكالة الغوث لتشغيل اللاجئين الفلسطينيين.
7. هيئة دولية: تشمل الهيئات الدبلوماسية التابعة للأمم المتحدة أو أي منظمات دولية أو إقليمية (باستثناء وكالة الغوث).
8. خارج المنشآت: إذا تبين أن الشخص لا يعمل لدى منشأة ثابتة تابعة لإحدى القطاعات المذكورة حسب تعريف المنشأة.

الحالة العملية الرئيسية:

توضح علاقة الفرد المشتغل أو المتعلل الذي سبق له العمل بالمنشأة التي يعمل فيها كأن يكون:

1. صاحب عمل: وهو الفرد الذي يعمل في منشأة يملكها أو يملك جزءاً منها (شريك) ويعمل تحت إشرافه أو لحسابه مستخدم واحد على الأقل بأجر. ويشمل ذلك أصحاب العمل الذين يديرون مشاريع أو مقاولات خارج المنشآت بشرط أن يعمل تحت إشرافهم أو لحسابهم مستخدم واحد على الأقل بأجر، ولا يعتبر حملة الأسهم في الشركات المساهمة أصحاب عمل حتى ولو عملوا فيها.
2. يعمل لحسابه: وهو الفرد الذي يعمل في منشأة يملكها أو يملك جزءاً منها (شريك) وليس بالمنشأة أي مستخدم يعمل بأجر ويشمل الأشخاص الذين يعملون لحسابهم خارج المنشآت.
3. يعمل بأجر: هو الفرد الذي يعمل لحساب فرد آخر أو لحساب منشأة أو جهة معينة وتحت إشرافها ويحصل مقابل عمله على أجر محدد، سواء أكان بأجر على شكل راتب شهري أو أجر أسبوعي أو بالميأومة أو على القطعة أو أي طريقة دفع أخرى. ويندرج تحت ذلك العاملون بالوزارات والهيئات الحكومية والعاملون بالشركات بالإضافة إلى الذين يعملون بأجر في مصلحة خاصة بالعائلة أو لدى الغير.
4. يعمل لدى الأسرة دون أجر: وهو الفرد الذي يعمل لحساب العائلة أي في مشروع أو مصلحة أو مزرعة للعائلة ولا يتقاضى نظير ذلك أي أجره وليس له نصيب محدد في الأرباح.
5. أخرى: تشمل أية حالات أخرى مثل العمل في الجمعيات الخيرية دون أجر، أو أي عمل تطوعي لدى الغير، وكذلك العمل لدى الغير دون أجر كعمل الصبية مثلاً.

مكان العمل:

1. هو مكان الجهة التي يمارس فيها الفرد المشتغل عمله، وآخر مكان للمتعل الذي سبق له العمل ويصنف إلى:
في المسكن: إذا كان مكان العمل في داخل المسكن ولا تعتبر الدكان (مثلاً) بجانب المنزل ولها باب رئيسي من الخارج وتقدم خدمات البيع للجمهور عامة (في المسكن) بل ضمن المحافظة نفسها.
2. **ضمن نفس المحافظة:** إذا كان مكان العمل في إحدى التجمعات التابعة للمحافظة نفسها التي يقيم فيها الفرد.
3. **في محافظة أخرى:** إذا كان مكان العمل في أحد التجمعات التابعة لمحافظة أخرى.
4. **داخل إسرائيل:** إذا كان مكان العمل في إحدى المناطق الفلسطينية المحتلة عام 1948.
5. **بالمستعمرات:** إذا كان مكان العمل في إحدى المستوطنات داخل الأراضي الفلسطينية في حدود عام 1967.
6. **بالخارج:** إذا كان مكان العمل في إحدى الدول خارج الأراضي الفلسطينية.

البيانات الزوجية (للأفراد 12 سنة فأكثر):

الحالة الزوجية:

ويقصد بها تحديد الحالة الزوجية للفرد والتي تعني حالة الفرد الشخصية والتي يكون عليها ذلك الفرد الذي يبلغ من العمر 12 سنة فأكثر وقت الإسناد الزمني للتعداد والمتعلقة بقوانين وعادات الزواج المعمول بها في البلد. وقد تكون إحدى الحالات التالية:

1. **لم يتزوج أبداً:** وهو الفرد الذي يبلغ عمره 12 سنة فأكثر، ولم يتزوج زوجاً فعلياً وفقاً للعرف السائد (أي لم يتم الدخول بعد) ولم يعقد قرانه ولم يكن قد تزوج في السابق.
2. **عقد قران لأول مرة:** هو الفرد الذي يبلغ عمره 12 سنة فأكثر، وقد تم تسجيل عقد زواج رسمي له من قبل المحكمة ولكنه لم يتزوج فعلياً وفقاً للعرف السائد (أي لم يتم الدخول بعد) وليس مطلقاً أو أرملاً من زواج سابق، ولا يشمل الفرد المتزوج حالياً وعقد قرانه للمرة الثانية حيث يعتبر متزوجاً.
3. **متزوج:** هو الفرد الذي يبلغ عمره 12 سنة فأكثر والمتزوج زوجاً فعلياً وفقاً للعرف السائد سواء أكان الزوجان يقيمان معاً وقت الإسناد الزمني أم لا. وبغض النظر عن حالته السابقة.
4. **مطلق:** هو الفرد الذي يبلغ من العمر 12 سنة فأكثر وسبق له الزواج فعلاً وانفصم (انحل) آخر زواج بالطلاق المسجل شرعاً ولم يتزوج مرة أخرى.
5. **أرملة:** هو الفرد الذي يبلغ عمره 12 سنة فأكثر وسبق له الزواج فعلاً ولكن انفصم (انحل) آخر زواج له بوفاة الطرف الآخر، ولم يتزوج مرة أخرى.

العمر عند الزواج الأول بالسنوات الكاملة:

يمثل العمر عند الدخول لأول مرة بالسنوات الكاملة للأفراد المتزوجين أو المطلقين أو الأرملة، وليس العمر وقت عقد القران لمن تم زواجهم فعلياً بعد تاريخ عقد القران حيث أن المقصود بالعمر عند الزواج الأول: هو عمر الفرد بالسنوات الكاملة في وقت إتمام الزواج الفعلي.

مدة الحياة الزوجية بالسنوات الكاملة:

هي الفترة الفاصلة بين تاريخ الزواج الفعلي وتاريخ المقابلة بالنسبة للمتزوجات حالياً ولمرة واحدة، أو مجموع الفترات الفاصلة بين تاريخ الزواج الفعلي وتاريخ انحلال الزواج سواء بالطلاق أو الترملة للمتزوجات أكثر من مرة أو متزوجات لمرة واحدة، أي مجموع السنوات التي قضتها المرأة في عصمة زوج.

المولود الحي:

أي مولود ولد حياً وصرخ أو بكى عند الولادة أو ظهرت عليه أي علامة أخرى من علامات الحياة عند الولادة حتى وإن مات بعدها بلحظات.

المولود الباقي على قيد الحياة:

هو من ولد حياً ولا يزال على قيد الحياة حتى لحظة الإسناد الزمني مهما كان عمره وسواء أكان مقيماً مع الأم أو غير مقيم معها.

الولادات خلال الـ 12 شهراً السابقة:

تمثل الولادات التي حدثت للمرأة خلال الـ 12 شهراً السابقة لليلة الإسناد الزمني وتشمل الولادات الحية التي حدثت خلال الفترة 1996/12/10 - 1997/12/9 بصرف النظر عما إذا كان المولود ما زال على قيد الحياة أو توفي قبل لحظة الإسناد.

الفصل الثالث ملخص النتائج النهائية

مقدمة:

بعد الانتهاء من عملية عد السكان في 1997/12/24 قام العدادون والمراقبون بإجراء مراجعة مكتبية وإعداد النتائج الأولية يدوياً في الفترة من 25 - 1997/12/28، وتم إعلان النتائج الأولية بتاريخ 1998/2/26. وبعد ذلك تم القيام بمعالجة بيانات التعداد والقيام بعمليات مراجعة الكشوف لفحص شمولية البيانات واتساقها وفحص الجداول بصورتها النهائية وتم إعلان النتائج النهائية في 1998/11/30.

1. النتائج النهائية لعدد السكان:

تشير النتائج النهائية لعدد السكان الكلي في قطاع غزة ليلة 9-10/12/1997 بأنه يساوي 1,022,207 أفراد. منهم 518,813 من الذكور و 503,394 من الإناث.

ويشمل هذا العدد ما يلي:

1.1 النتائج النهائية للأفراد الذين تم عددهم فعلاً:

تشير النتائج النهائية إلى أن عدد السكان الذين تم عددهم فعلاً في لحظة الإسناد الزمني يبلغ 1,001,569 فرداً. بلغ عدد الذكور منهم 507,920 فرداً وعدد الإناث 493,649 فرداً. ولا يشمل هذا العدد تقديرات عدد السكان الذين لم يتم عددهم على ضوء نتائج الدراسة البعدية.

2.1 تقدير عدد السكان الذين لم يتم عددهم على ضوء نتائج الدراسة البعدية:

أظهرت نتائج الدراسة البعدية. أن تقدير عدد السكان الذين لم يتم عددهم فعلاً هو 20,638 فرداً منهم 10,893 من الذكور و 9,745 من الإناث.

2. النتائج النهائية لعدد الأسر:

تشير النتائج النهائية للتعداد أن عدد الأسر التي تم عددها فعلاً هو 144,529 أسرة منها 144,497 أسرة خاصة يقطنها 1,001,120 فرداً و 32 مساكن عامة (أسر جماعية) يقطنها 449 فرداً.

هذا وقد بينت النتائج النهائية أن نسبة الجنس للأفراد الذين تم عددهم فعلاً هي 102.9 ذكراً لكل 100 أنثى، وأن متوسط حجم الأسرة في قطاع غزة هو 6.9 فرداً.

كما أظهرت النتائج النهائية أن 63.5% من السكان يقيمون في المناطق والتجمعات الحضرية، في حين أن ما نسبته 31.1% يقيمون في المخيمات، و 5.4% يقيمون في التجمعات الريفية.

جدول 1: إجمالي السكان حسب المحافظة ونوع التجمع والجنس

Table 1: Total Population by Governorate, Type of Locality and Sex

Governorate	Type of Locality	كلا الجنسين Both Sexes	اناث Female	ذكور Male	نوع التجمع	المحافظة
North Gaza	Urban	112785	55167	57618	حضر	شمال غزة
	Rural	6538	3276	3262	ريف	
	Camps	60367	29833	30534	مخيمات	
	Total	179690	88276	91414	المجموع	
Gaza	Urban	291596	143079	148517	حضر	غزة
	Rural	6309	3144	3165	ريف	
	Camps	62036	30683	31353	مخيمات	
	Total	359941	176906	183035	المجموع	
Deir Al-Balah	Urban	45285	22469	22816	حضر	دير البلح
	Rural	4512	2245	2267	ريف	
	Camps	95093	46930	48163	مخيمات	
	Total	144890	71644	73246	المجموع	
Khan Yunis	Urban	136926	67362	69564	حضر	خانيونس
	Rural	25189	12514	12675	ريف	
	Camps	34547	17312	17235	مخيمات	
	Total	196662	97188	99474	المجموع	
Rafah	Urban	49881	24531	25350	حضر	رفح
	Rural	11212	5648	5564	ريف	
	Camps	59293	29456	29837	مخيمات	
	Total	120386	59635	60751	المجموع	
Gaza Strip	Urban	636473	312608	323865	حضر	قطاع غزة
	Rural	53760	26827	26933	ريف	
	Camps	311336	154214	157122	مخيمات	
	Total	1001569	493649	507920	المجموع	

جدول 2: السكان الفلسطينيون المولودون داخل الأراضي الفلسطينية وخارجها حسب فئات العمر بالسنوات والجنس

Table 2: Native (Inside Palestinian Territory) and Foreign Born Palestinian Population by Age Groups in Years and Sex

Age Groups	المجموع Total			مكان الولادة والجنس															فئات العمر
				Place of Birth & Sex			خارج الأراضي الفلسطينية Outside Palestinian Territory			إسرائيل Israel			داخل مناطق 1948 Inside 1948 Areas			داخل الأراضي الفلسطينية Inside Palestinian Territory			
	كلا الجنسين Both Sexes	اناث Female	ذكور Male	كلا الجنسين Both Sexes	اناث Female	ذكور Male	كلا الجنسين Both Sexes	اناث Female	ذكور Male	كلا الجنسين Both Sexes	اناث Female	ذكور Male	كلا الجنسين Both Sexes	اناث Female	ذكور Male	كلا الجنسين Both Sexes	اناث Female	ذكور Male	
Less Than One Year	37702	18491	19211	1	-	1	315	151	164	13	5	8	-	-	-	37373	18335	19038	أقل من سنة
1 - 4	160597	78558	82039	13	8	5	5326	2601	2725	51	28	23	-	-	-	155207	75921	79286	4 - 1
5 - 9	175680	85929	89751	11	6	5	12916	6288	6628	21	7	14	-	-	-	162732	79628	83104	9 - 5
10 - 14	128887	62772	66115	11	6	5	12813	6408	6405	26	17	9	-	-	-	116037	56341	59696	14 - 10
15 - 19	104600	51189	53411	10	7	3	11257	5756	5501	36	25	11	-	-	-	93297	45401	47896	19 - 15
20 - 24	86963	42195	44768	18	14	4	8084	4219	3865	93	72	21	-	-	-	78768	37890	40878	24 - 20
25 - 29	65570	31703	33867	17	10	7	4864	2532	2332	91	72	19	-	-	-	60598	29089	31509	29 - 25
30 - 34	60577	28588	31989	9	6	3	2075	1274	801	81	61	20	-	-	-	58412	27247	31165	34 - 30
35 - 39	43481	20631	22850	14	11	3	1680	1080	600	116	84	32	-	-	-	41671	19456	22215	39 - 35
40 - 44	32728	16346	16382	9	4	5	1296	857	439	186	128	58	-	-	-	31237	15357	15880	44 - 40
45 - 49	26632	13137	13495	10	7	3	843	624	219	1740	904	836	1410	744	666	22629	10858	11771	49 - 45
50 - 54	19325	10245	9080	13	9	4	389	353	36	-	-	-	10704	5598	5106	8219	4285	3934	54 - 50
55 - 59	14121	8548	5573	6	2	4	206	183	23	-	-	-	8457	5265	3192	5452	3098	2354	59 - 55
60 - 64	14518	7886	6632	4	4	-	160	132	28	-	-	-	9058	4920	4138	5296	2830	2466	64 - 60
65 - 69	11706	6865	4841	4	1	3	222	198	24	-	-	-	7230	4203	3027	4250	2463	1787	69 - 65
70 - 74	8112	4615	3497	4	3	1	164	147	17	-	-	-	4917	2788	2129	3027	1677	1350	74 - 70
75 - 79	4296	2280	2016	4	3	1	113	103	10	-	-	-	2583	1345	1238	1596	829	767	79 - 75
80 - 84	2646	1570	1076	1	-	1	68	63	5	-	-	-	1570	933	637	1007	574	433	84 - 80
85 - 89	951	477	474	-	-	-	21	16	5	-	-	-	571	285	286	359	176	183	89 - 85
90 - 94	815	452	363	1	-	1	16	11	5	-	-	-	476	281	195	322	160	162	94 - 90
95+	449	223	226	-	-	-	7	6	1	-	-	-	251	131	120	191	86	105	+95
Not Stated	161	71	90	35	15	20	25	14	11	-	-	-	8	3	5	93	39	54	غير مبين
Total	1000517	492771	507746	195	116	79	62860	33016	29844	2454	1403	1051	47235	26496	20739	887773	431740	456033	مجموع

جدول 3: السكان الفلسطينيون المولودون داخل الأراضي الفلسطينية حسب المحافظة والجنس وفئات العمر بالسنوات

Table 3: Palestinian Population Born Inside Palestinian Territory by Governorate, Sex and Age Groups in Years

Governorate	Sex	المجموع Total	العمر بالسنوات											الجنس	المحافظة	
			غير مبيّن Not Stated	+90	89 - 80	79 - 70	69 - 60	59 - 50	49 - 40	39 - 30	29 - 20	19 - 10	9 - 1			أقل من سنة Less Than One Year
Jenin	M	50	-	-	-	-	-	3	6	11	17	8	4	1	ذ	جنين
	F	55	-	-	-	2	6	5	7	15	14	3	3	-	إ	
	T	105	-	-	-	2	6	8	13	26	31	11	7	1	م	
Tubas	M	9	-	-	-	-	-	1	1	3	3	1	-	-	ذ	طوباس
	F	11	-	1	-	-	-	-	2	4	2	2	-	-	إ	
	T	20	-	1	-	-	-	1	3	7	5	3	-	-	م	
Tulkarm	M	92	-	-	-	2	3	8	11	8	34	18	8	-	ذ	طولكرم
	F	157	-	-	1	3	3	7	19	42	48	26	8	-	إ	
	T	249	-	-	1	5	6	15	30	50	82	44	16	-	م	
Qalqiliya	M	38	-	-	-	1	-	1	2	1	19	11	3	-	ذ	قلقيلية
	F	69	-	-	1	2	-	5	7	8	31	11	4	-	إ	
	T	107	-	-	1	3	-	6	9	9	50	22	7	-	م	
Salfit	M	4	-	-	-	-	-	1	-	1	2	-	-	-	ذ	سلفيت
	F	11	-	-	1	-	-	1	2	5	1	1	-	-	إ	
	T	15	-	-	1	-	-	2	2	6	3	1	-	-	م	
Nablus	M	90	-	-	-	4	4	9	19	19	14	15	5	1	ذ	نابلس
	F	276	-	-	3	9	7	16	51	84	73	21	11	1	إ	
	T	366	-	-	3	13	11	25	70	103	87	36	16	2	م	
Ramallah & Al-Bireh	M	92	-	-	1	2	7	9	9	11	29	7	17	-	ذ	رام الله والبيرة
	F	234	-	-	-	1	3	6	30	58	97	26	12	1	إ	
	T	326	-	-	1	3	10	15	39	69	126	33	29	1	م	

جدول (3 تابع): السكان الفلسطينيون المولودون داخل الأراضي الفلسطينية حسب المحافظة والجنس وفئات العمر بالسنوات

Table (3 Cont.): Palestinian Population Born Inside Palestinian Territory by Governorate, Sex and Age Groups in Years

Governorate	Sex	المجموع Total	العمر بالسنوات											الجنس	المحافظة	
			غير مبين Not Stated	+90	89 - 80	79 - 70	69 - 60	59 - 50	49 - 40	39 - 30	29 - 20	19 - 10	9 - 1			أقل من سنة Less Than One Year
Jerusalem	M	129	1	-	2	5	19	28	11	6	21	16	20	-	ذ	القدس
	F	296	-	1	6	26	38	39	33	57	52	20	22	2	إ	
	T	425	1	1	8	31	57	67	44	63	73	36	42	2	م	
Jericho	M	38	-	-	-	-	2	1	5	9	15	5	1	-	ذ	أريحا
	F	161	-	-	-	2	3	5	24	55	64	2	5	1	إ	
	T	199	-	-	-	2	5	6	29	64	79	7	6	1	م	
Bethlehem	M	30	-	-	-	1	1	3	2	2	12	7	1	1	ذ	بيت لحم
	F	75	1	-	-	-	1	2	7	18	31	10	5	-	إ	
	T	105	1	-	-	1	2	5	9	20	43	17	6	1	م	
Hebron	M	122	-	-	1	7	10	10	20	17	33	14	10	-	ذ	الخليل
	F	279	-	1	1	10	14	17	51	76	65	18	26	-	إ	
	T	401	-	1	2	17	24	27	71	93	98	32	36	-	م	
West Bank	M	694	1	-	4	22	46	74	86	88	199	102	69	3	ذ	الضفة الغربية
	F	1624	1	3	13	55	75	103	233	422	478	140	96	5	إ	
	T	2318	2	3	17	77	121	177	319	510	677	242	165	8	م	
North Gaza	M	79053	9	39	100	335	696	960	3285	8842	12171	18582	30443	3591	ذ	شمال غزة
	F	73907	11	39	100	373	765	1078	3083	7635	10913	17461	28993	3456	إ	
	T	152960	20	78	200	708	1461	2038	6368	16477	23084	36043	59436	7047	م	
Gaza	M	167092	30	88	217	929	1910	2982	10503	18777	25924	39157	59621	6954	ذ	غزة
	F	158620	21	80	315	1072	2330	3298	9914	16229	24343	37356	56913	6749	إ	
	T	325712	51	168	532	2001	4240	6280	20417	35006	50267	76513	116534	13703	م	

جدول (3 تابع): السكان الفلسطينيون المولودون داخل الأراضي الفلسطينية حسب المحافظة والجنس وفئات العمر بالسنوات

Table (3 Cont.): Palestinian Population Born Inside Palestinian Territory by Governorate, Sex and Age Groups in Years

Governorate	Sex	المجموع Total	العمر بالسنوات											الجنس	المحافظة	
			غير مبيّن Not Stated	+90	89 - 80	79 - 70	69 - 60	59 - 50	49 - 40	39 - 30	29 - 20	19 - 10	9 - 1			أقل من سنة Less Than One Year
Deir Al-Balah	M	64414	5	13	39	123	254	445	4511	8251	10603	15185	22371	2614	ذ	دير البلح
	F	59936	5	14	34	157	364	536	4101	7311	9614	13940	21305	2555	إ	
	T	124350	10	27	73	280	618	981	8612	15562	20217	29125	43676	5169	م	
Khan Yunis	M	90312	6	119	231	605	1142	1476	5925	10282	14392	21667	30816	3651	ذ	خان يونس
	F	86332	-	93	257	727	1504	1994	5679	8896	13171	20805	29773	3433	إ	
	T	176644	6	212	488	1332	2646	3470	11604	19178	27563	42472	60589	7084	م	
Rafah	M	54468	3	8	25	103	205	351	3341	7140	9098	12899	19070	2225	ذ	رفح
	F	51321	1	17	31	122	255	374	3205	6210	8460	12040	18469	2137	إ	
	T	105789	4	25	56	225	460	725	6546	13350	17558	24939	37539	4362	م	
Gaza Strip	M	455339	53	267	612	2095	4207	6214	27565	53292	72188	107490	162321	19035	ذ	قطاع غزة
	F	430116	38	243	737	2451	5218	7280	25982	46281	66501	101602	155453	18330	إ	
	T	885455	91	510	1349	4546	9425	13494	53547	99573	138689	209092	317774	37365	م	
Palestinian Territory	M	456033	54	267	616	2117	4253	6288	27651	53380	72387	107592	162390	19038	ذ	الأراضي الفلسطينية
	F	431740	39	246	750	2506	5293	7383	26215	46703	66979	101742	155549	18335	إ	
	T	887773	93	513	1366	4623	9546	13671	53866	100083	139366	209334	317939	37373	م	

جدول 4: الأسر حسب حجم الأسرة وجنسية رب الأسرة

Table 4: Households by Household Size and Nationality of Head of Household

Household Size	المجموع Total	جنسية رب الأسرة Nationality of Head of Household					حجم الأسرة
		غير مبين Not Stated	أخرى Others	عرب آخرون Other Arabs	أردنيون Jordanians	فلسطينيون Palestinians	
1	3823	-	25	12	-	3786	1
2	10614	-	14	9	2	10589	2
3	10655	-	7	4	-	10644	3
4	12653	-	3	9	3	12638	4
5	14913	-	3	5	-	14905	5
6	16711	-	2	7	-	16702	6
7	16326	-	-	1	-	16325	7
8	15091	-	-	3	-	15088	8
9	12680	-	-	1	-	12679	9
10	10221	-	-	3	-	10218	10
11+	20810	-	1	2	-	20807	+11
Total	144497	-	55	56	5	144381	المجموع

جدول 5: السكان (12 سنة فأكثر) في أسر فلسطينية حسب العلاقة برب الأسرة والحالة الزوجية والجنس والسكان خارج الأسر في المساكن العامة

Table 5: Population (12 Years and Over) in Palestinian Households, by Relationship to Head of Household, Marital Status and Sex, and Number of Institutional Population

Relation to Head of Household	الحالة الزوجية والجنس														العلاقة برب الأسرة
	Marital Status and Sex														
	المجموع Total		غير مبين Not Stated		أرمل Widowed		مطلق Divorced		متزوج Married		عقد قران لأول مرة Legally Married		لم يتزوج أبداً Never Married		
إناث Female	ذكور Male	إناث Female	ذكور Male	إناث Female	ذكور Male	إناث Female	ذكور Male	إناث Female	ذكور Male	إناث Female	ذكور Male	إناث Female	ذكور Male	إناث Female	ذكور Male
Head of Household	11523	132857	15	12	7572	1055	629	305	2678	129611	13	178	616	1696	رب الأسرة
Spouse	131884	130	-	-	-	-	-	-	131884	130	-	-	-	-	زوج / زوجة
Son / Daughter	92289	140463	206	246	301	29	1940	393	969	20793	1824	1879	87049	117123	ابن / بنت
Father / Mother	12173	2016	218	30	9125	608	365	21	2465	1357	-	-	-	-	أب / أم
Brother / Sister	6686	8491	59	50	311	16	696	87	263	3361	127	193	5230	4784	أخ / أخت
Grand Father/Mother	409	57	4	1	361	29	10	-	34	27	-	-	-	-	جد / جدة
Grandchild	1605	1959	23	14	-	-	7	2	43	129	26	22	1506	1792	حفيد / حفيدة
Son / Daughter in Law	20487	210	-	-	90	-	-	-	20397	210	-	-	-	-	زوجة ابن / زوج بنت
Other Relatives	6072	1857	38	11	965	44	172	17	3600	386	35	73	1262	1326	أقرباء آخرون
Others	272	132	3	-	59	3	10	1	146	54	2	4	52	70	آخرون
Total Population in Households	283400	288172	566	364	18784	1784	3829	826	162479	156058	2027	2349	95715	126791	مجموع السكان في أسر
Institutional Population	92	277	1	1	22	5	4	4	38	122	-	12	27	133	سكان في المساكن العامة
Total Population	283492	288449	567	365	18806	1789	3833	830	162517	156180	2027	2361	95742	126924	مجموع السكان

جدول 6: السكان الفلسطينيون في أسر ومساكن عامة حسب فئات العمر بالسنوات والجنس ونوع الأسرة ونوع التجمع

Table 6: Palestinian Population in Households and Institutions by Age Groups in Years, Sex, Household Type and Type of Locality
(Urban, حضر)

Age & Sex	المجموع Total	السكان في المساكن العامة Population in Institutions	Household Type				العمر والجنس
			أسرة مركبة Composite Household	أسرة ممتدة Extended Household	أسرة نوية Nuclear Household	أسرة من شخص واحد One Person Household	
Male							ذكور
0 - 4	64513	8	160	19433	44912	-	4 - 0
5 - 9	57363	15	92	13501	43755	-	9 - 5
10 - 14	42942	31	75	10903	31933	-	14 - 10
15 - 19	34888	33	94	12142	22538	81	19 - 15
20 - 24	28639	55	119	13531	14803	131	24 - 20
25 - 29	21146	30	76	9338	11599	103	29 - 25
30 - 34	19298	5	55	5871	13310	57	34 - 30
35 - 39	14271	10	33	3038	11163	27	39 - 35
40 - 44	10544	12	25	2424	8049	34	44 - 40
45 - 49	8911	8	25	2751	6102	25	49 - 45
50 - 54	6054	22	23	2238	3736	35	54 - 50
55 - 59	3626	6	15	1583	1988	34	59 - 55
60 - 64	4055	11	11	2046	1959	28	64 - 60
65 - 69	2898	1	14	1515	1347	21	69 - 65
70 - 74	2094	2	5	1182	868	37	74 - 70
75 - 79	1193	1	6	672	481	33	79 - 75
80 - 84	635	1	3	385	229	17	84 - 80
85+	613	1	6	399	179	28	+85
Not Stated	72	-	1	31	35	5	غير مبين
Total	323755	252	838	102983	218986	696	المجموع
Female							إناث
0 - 4	62251	22	124	18678	43427	-	4 - 0
5 - 9	54777	6	95	12914	41762	-	9 - 5
10 - 14	40653	10	78	10375	30190	-	14 - 10
15 - 19	33424	7	83	13406	19915	13	19 - 15
20 - 24	26656	-	83	11634	14910	29	24 - 20
25 - 29	19599	-	58	6535	12987	19	29 - 25
30 - 34	17209	-	42	4334	12818	15	34 - 30
35 - 39	12816	-	25	3116	9658	17	39 - 35
40 - 44	10504	-	32	3318	7116	38	44 - 40
45 - 49	8442	1	34	3439	4887	81	49 - 45

جدول (6 تابع): السكان الفلسطينيون في أسر ومساكن عامة حسب فئات العمر بالسنوات والجنس ونوع الأسرة ونوع التجمع

Table (6 Cont.): Palestinian Population in Households and Institutions by Age Groups in Years, Sex, Household Type and Type of Locality
(حضر, Urban)

Age & Sex	المجموع Total	السكان في المساكن العامة Population in Institutions	Household Type				العمر والجنس
			أسرة مركبة Composite Household	أسرة ممتدة Extended Household	أسرة نوية Nuclear Household	أسرة من شخص واحد One Person Household	
50 - 54	6488	2	34	3345	3006	101	54 - 50
55 - 59	5052	-	32	3025	1881	114	59 - 55
60 - 64	4594	4	20	3031	1359	180	64 - 60
65 - 69	3992	7	24	2780	959	222	69 - 65
70 - 74	2687	7	14	1976	470	220	74 - 70
75 - 79	1327	1	5	1021	173	127	79 - 75
80 - 84	909	4	11	713	81	100	84 - 80
85+	630	2	4	499	49	76	+85
Not Stated	57	-	-	32	22	3	غير مبين
Total	312067	73	798	104171	205670	1355	المجموع
Both Sexes							كلا الجنسين
0 - 4	126764	30	284	38111	88339	-	4 - 0
5 - 9	112140	21	187	26415	85517	-	9 - 5
10 - 14	83595	41	153	21278	62123	-	14 - 10
15 - 19	68312	40	177	25548	42453	94	19 - 15
20 - 24	55295	55	202	25165	29713	160	24 - 20
25 - 29	40745	30	134	15873	24586	122	29 - 25
30 - 34	36507	5	97	10205	26128	72	34 - 30
35 - 39	27087	10	58	6154	20821	44	39 - 35
40 - 44	21048	12	57	5742	15165	72	44 - 40
45 - 49	17353	9	59	6190	10989	106	49 - 45
50 - 54	12542	24	57	5583	6742	136	54 - 50
55 - 59	8678	6	47	4608	3869	148	59 - 55
60 - 64	8649	15	31	5077	3318	208	64 - 60
65 - 69	6890	8	38	4295	2306	243	69 - 65
70 - 74	4781	9	19	3158	1338	257	74 - 70
75 - 79	2520	2	11	1693	654	160	79 - 75
80 - 84	1544	5	14	1098	310	117	84 - 80
85+	1243	3	10	898	228	104	+85
Not Stated	129	-	1	63	57	8	غير مبين
Total	635822	325	1636	207154	424656	2051	المجموع

جدول (6 تابع): السكان الفلسطينيون في أسر ومساكن عامة حسب فئات العمر بالسنوات والجنس ونوع الأسرة ونوع التجمع

Table (6 Cont.): Palestinian Population in Households and Institutions by Age Groups in Years, Sex, Household Type and Type of Locality
(Rural, ريف)

Age & Sex	المجموع Total	السكان في المساكن العامة Population in Institutions	Household Type				العمر والجنس
			أسرة مركبة Composite Household	أسرة ممتدة Extended Household	أسرة نوية Nuclear Household	أسرة من شخص واحد One Person Household	
Male							ذكور
0 - 4	5422	2	16	1455	3949	-	4 - 0
5 - 9	4856	3	5	1039	3809	-	9 - 5
10 - 14	3430	-	5	745	2680	-	14 - 10
15 - 19	2758	3	10	855	1886	4	19 - 15
20 - 24	2401	3	7	1006	1361	24	24 - 20
25 - 29	1858	4	9	711	1117	17	29 - 25
30 - 34	1592	2	6	412	1166	6	34 - 30
35 - 39	1105	4	4	217	876	4	39 - 35
40 - 44	838	5	3	193	635	2	44 - 40
45 - 49	723	1	2	173	541	6	49 - 45
50 - 54	477	4	-	137	336	-	54 - 50
55 - 59	343	2	-	124	210	7	59 - 55
60 - 64	351	-	1	148	193	9	64 - 60
65 - 69	292	1	-	128	156	7	69 - 65
70 - 74	182	1	2	80	94	5	74 - 70
75 - 79	125	-	1	65	57	2	79 - 75
80 - 84	86	2	1	44	34	5	84 - 80
85+	88	-	1	49	35	3	+85
Not Stated	2	-	-	-	2	-	غير مبين
Total	26929	37	73	7581	19137	101	المجموع
Female							إناث
0 - 4	5089	5	12	1320	3752	-	4 - 0
5 - 9	4520	1	9	946	3564	-	9 - 5
10 - 14	3421	7	9	831	2574	-	14 - 10
15 - 19	2649	3	5	908	1731	2	19 - 15
20 - 24	2343	3	6	940	1390	4	24 - 20
25 - 29	1853	3	8	581	1260	1	29 - 25
30 - 34	1622	2	4	384	1229	3	34 - 30
35 - 39	1156	4	5	278	869	-	39 - 35
40 - 44	874	3	3	230	634	4	44 - 40
45 - 49	730	3	2	234	484	7	49 - 45

جدول (6 تابع): السكان الفلسطينيون في أسر ومساكن عامة حسب فئات العمر بالسنوات والجنس ونوع الأسرة ونوع التجمع

Table (6 Cont.): Palestinian Population in Households and Institutions by Age Groups in Years, Sex, Household Type and Type of Locality
(Rural, ريف)

Age & Sex	المجموع Total	السكان في المساكن العامة Population in Institutions	Household Type				العمر والجنس
			أسرة مركبة Composite Household	أسرة ممتدة Extended Household	أسرة نوية Nuclear Household	أسرة من شخص واحد One Person Household	
50 - 54	617	2	2	273	320	20	54 - 50
55 - 59	516	3	1	272	219	21	59 - 55
60 - 64	456	2	2	267	164	21	64 - 60
65 - 69	365	2	3	241	97	22	69 - 65
70 - 74	250	1	4	168	48	29	74 - 70
75 - 79	129	-	1	82	26	20	79 - 75
80 - 84	105	-	-	67	22	16	84 - 80
85+	79	-	-	63	5	11	+85
Not Stated	1	-	-	-	1	-	غير مبين
Total	26775	44	76	8085	18389	181	المجموع
Both Sexes							كلا الجنسين
0 - 4	10511	7	28	2775	7701	-	4 - 0
5 - 9	9376	4	14	1985	7373	-	9 - 5
10 - 14	6851	7	14	1576	5254	-	14 - 10
15 - 19	5407	6	15	1763	3617	6	19 - 15
20 - 24	4744	6	13	1946	2751	28	24 - 20
25 - 29	3711	7	17	1292	2377	18	29 - 25
30 - 34	3214	4	10	796	2395	9	34 - 30
35 - 39	2261	8	9	495	1745	4	39 - 35
40 - 44	1712	8	6	423	1269	6	44 - 40
45 - 49	1453	4	4	407	1025	13	49 - 45
50 - 54	1094	6	2	410	656	20	54 - 50
55 - 59	859	5	1	396	429	28	59 - 55
60 - 64	807	2	3	415	357	30	64 - 60
65 - 69	657	3	3	369	253	29	69 - 65
70 - 74	432	2	6	248	142	34	74 - 70
75 - 79	254	-	2	147	83	22	79 - 75
80 - 84	191	2	1	111	56	21	84 - 80
85+	167	-	1	112	40	14	+85
Not Stated	3	-	-	-	3	-	غير مبين
Total	53704	81	149	15666	37526	282	المجموع

جدول (6 تابع): السكان الفلسطينيون في أسر ومساكن عامة حسب فئات العمر بالسنوات والجنس ونوع الأسرة ونوع التجمع

Table (6 Cont.): Palestinian Population in Households and Institutions by Age Groups in Years, Sex, Household Type and Type of Locality (Camps, مخيمات)

Age & Sex	المجموع Total	السكان في المساكن العامة Population in Institutions	Household Type				العمر والجنس
			أسرة مركبة Composite Household	أسرة ممتدة Extended Household	أسرة نوية Nuclear Household	أسرة من شخص واحد One Person Household	
Male							ذكور
0 - 4	31315	-	91	9971	21253	-	4 - 0
5 - 9	27532	-	72	6822	20638	-	9 - 5
10 - 14	19743	-	31	5103	14607	2	14 - 10
15 - 19	15765	1	35	5400	10299	30	19 - 15
20 - 24	13728	4	47	6816	6785	76	24 - 20
25 - 29	10863	5	41	5285	5475	57	29 - 25
30 - 34	11099	1	38	3881	7144	35	34 - 30
35 - 39	7474	1	20	1749	5684	20	39 - 35
40 - 44	5000	1	15	1178	3799	7	44 - 40
45 - 49	3861	2	13	1166	2654	26	49 - 45
50 - 54	2549	5	11	969	1546	18	54 - 50
55 - 59	1604	-	9	724	852	19	59 - 55
60 - 64	2226	-	5	1158	1037	26	64 - 60
65 - 69	1651	-	5	857	771	18	69 - 65
70 - 74	1221	-	3	684	517	17	74 - 70
75 - 79	698	-	4	392	284	18	79 - 75
80 - 84	355	-	2	204	138	11	84 - 80
85+	362	-	1	210	136	15	+85
Not Stated	16	-	-	8	6	2	غير مبين
Total	157062	20	443	52577	103625	397	المجموع
Female							إناث
0 - 4	29709	-	110	9549	20050	-	4 - 0
5 - 9	26632	-	58	6780	19794	-	9 - 5
10 - 14	18698	-	49	4691	13958	-	14 - 10
15 - 19	15116	-	43	6113	8956	4	19 - 15
20 - 24	13196	-	52	6272	6865	7	24 - 20
25 - 29	10251	-	34	3849	6362	6	29 - 25
30 - 34	9757	-	35	2873	6843	6	34 - 30
35 - 39	6659	-	19	1714	4912	14	39 - 35
40 - 44	4968	-	16	1573	3356	23	44 - 40
45 - 49	3965	-	15	1649	2249	52	49 - 45

جدول (6 تابع): السكان الفلسطينيون في أسر ومساكن عامة حسب فئات العمر بالسنوات والجنس ونوع الأسرة ونوع التجمع

Table (6 Cont.): Palestinian Population in Households and Institutions by Age Groups in Years, Sex, Household Type and Type of Locality
(Camps, مخيمات)

Age & Sex	المجموع Total	السكان في المساكن العامة Population in Institutions	Household Type				العمر والجنس
			أسرة مركبة Composite Household	أسرة ممتدة Extended Household	أسرة نوية Nuclear Household	أسرة من شخص واحد One Person Household	
50 - 54	3140	-	22	1596	1435	87	54 - 50
55 - 59	2980	-	6	1755	1108	111	59 - 55
60 - 64	2836	-	5	1826	875	130	64 - 60
65 - 69	2508	-	12	1730	584	182	69 - 65
70 - 74	1678	-	14	1193	301	170	74 - 70
75 - 79	824	-	7	580	123	114	79 - 75
80 - 84	556	-	6	403	64	83	84 - 80
85+	443	-	4	333	40	66	+85
Not Stated	13	-	-	10	2	1	غير مبين
Total	153929	-	507	54489	97877	1056	المجموع
Both Sexes							كلا الجنسين
0 - 4	61024	-	201	19520	41303	-	4 - 0
5 - 9	54164	-	130	13602	40432	-	9 - 5
10 - 14	38441	-	80	9794	28565	2	14 - 10
15 - 19	30881	1	78	11513	19255	34	19 - 15
20 - 24	26924	4	99	13088	13650	83	24 - 20
25 - 29	21114	5	75	9134	11837	63	29 - 25
30 - 34	20856	1	73	6754	13987	41	34 - 30
35 - 39	14133	1	39	3463	10596	34	39 - 35
40 - 44	9968	1	31	2751	7155	30	44 - 40
45 - 49	7826	2	28	2815	4903	78	49 - 45
50 - 54	5689	5	33	2565	2981	105	54 - 50
55 - 59	4584	-	15	2479	1960	130	59 - 55
60 - 64	5062	-	10	2984	1912	156	64 - 60
65 - 69	4159	-	17	2587	1355	200	69 - 65
70 - 74	2899	-	17	1877	818	187	74 - 70
75 - 79	1522	-	11	972	407	132	79 - 75
80 - 84	911	-	8	607	202	94	84 - 80
85+	805	-	5	543	176	81	+85
Not Stated	29	-	-	18	8	3	غير مبين
Total	310991	20	950	107066	201502	1453	المجموع

جدول (6 تابع): السكان الفلسطينيون في أسر ومساكن عامة حسب فئات العمر بالسنوات والجنس ونوع الأسرة ونوع التجمع

Table (6 Cont.): Palestinian Population in Households and Institutions by Age Groups in Years, Sex, Household Type and Type of Locality
(المجموع، Total)

Age & Sex	المجموع Total	السكان في المساكن العامة Population in Institutions	Household Type				العمر والجنس
			أسرة مركبة Composite Household	أسرة ممتدة Extended Household	أسرة نوية Nuclear Household	أسرة من شخص واحد One Person Household	
Male							ذكور
0 - 4	101250	10	267	30859	70114	-	4 - 0
5 - 9	89751	18	169	21362	68202	-	9 - 5
10 - 14	66115	31	111	16751	49220	2	14 - 10
15 - 19	53411	37	139	18397	34723	115	19 - 15
20 - 24	44768	62	173	21353	22949	231	24 - 20
25 - 29	33867	39	126	15334	18191	177	29 - 25
30 - 34	31989	8	99	10164	21620	98	34 - 30
35 - 39	22850	15	57	5004	17723	51	39 - 35
40 - 44	16382	18	43	3795	12483	43	44 - 40
45 - 49	13495	11	40	4090	9297	57	49 - 45
50 - 54	9080	31	34	3344	5618	53	54 - 50
55 - 59	5573	8	24	2431	3050	60	59 - 55
60 - 64	6632	11	17	3352	3189	63	64 - 60
65 - 69	4841	2	19	2500	2274	46	69 - 65
70 - 74	3497	3	10	1946	1479	59	74 - 70
75 - 79	2016	1	11	1129	822	53	79 - 75
80 - 84	1076	3	6	633	401	33	84 - 80
85+	1063	1	8	658	350	46	+85
Not Stated	90	-	1	39	43	7	غير مبين
Total	507746	309	1354	163141	341748	1194	المجموع
Female							إناث
0 - 4	97049	27	246	29547	67229	-	4 - 0
5 - 9	85929	7	162	20640	65120	-	9 - 5
10 - 14	62772	17	136	15897	46722	-	14 - 10
15 - 19	51189	10	131	20427	30602	19	19 - 15
20 - 24	42195	3	141	18846	23165	40	24 - 20
25 - 29	31703	3	100	10965	20609	26	29 - 25
30 - 34	28588	2	81	7591	20890	24	34 - 30
35 - 39	20631	4	49	5108	15439	31	39 - 35
40 - 44	16346	3	51	5121	11106	65	44 - 40
45 - 49	13137	4	51	5322	7620	140	49 - 45

جدول (6 تابع): السكان الفلسطينيون في أسر ومساكن عامة حسب فئات العمر بالسنوات والجنس ونوع الأسرة ونوع التجمع

Table (6 Cont.): Palestinian Population in Households and Institutions by Age Groups in Years, Sex, Household Type and Type of Locality
(المجموع، Total)

Age & Sex	المجموع Total	السكان في المساكن العامة Population in Institutions	Household Type				العمر والجنس
			أسرة مركبة Composite Household	أسرة ممتدة Extended Household	أسرة نووية Nuclear Household	أسرة من شخص واحد One Person Household	
50 - 54	10245	4	58	5214	4761	208	54 - 50
55 - 59	8548	3	39	5052	3208	246	59 - 55
60 - 64	7886	6	27	5124	2398	331	64 - 60
65 - 69	6865	9	39	4751	1640	426	69 - 65
70 - 74	4615	8	32	3337	819	419	74 - 70
75 - 79	2280	1	13	1683	322	261	79 - 75
80 - 84	1570	4	17	1183	167	199	84 - 80
85+	1152	2	8	895	94	153	+85
Not Stated	71	-	-	42	25	4	غير مبين
Total	492771	117	1381	166745	321936	2592	المجموع
Both Sexes							كلا الجنسين
0 - 4	198299	37	513	60406	137343	-	4 - 0
5 - 9	175680	25	331	42002	133322	-	9 - 5
10 - 14	128887	48	247	32648	95942	2	14 - 10
15 - 19	104600	47	270	38824	65325	134	19 - 15
20 - 24	86963	65	314	40199	46114	271	24 - 20
25 - 29	65570	42	226	26299	38800	203	29 - 25
30 - 34	60577	10	180	17755	42510	122	34 - 30
35 - 39	43481	19	106	10112	33162	82	39 - 35
40 - 44	32728	21	94	8916	23589	108	44 - 40
45 - 49	26632	15	91	9412	16917	197	49 - 45
50 - 54	19325	35	92	8558	10379	261	54 - 50
55 - 59	14121	11	63	7483	6258	306	59 - 55
60 - 64	14518	17	44	8476	5587	394	64 - 60
65 - 69	11706	11	58	7251	3914	472	69 - 65
70 - 74	8112	11	42	5283	2298	478	74 - 70
75 - 79	4296	2	24	2812	1144	314	79 - 75
80 - 84	2646	7	23	1816	568	232	84 - 80
85+	2215	3	16	1553	444	199	+85
Not Stated	161	-	1	81	68	11	غير مبين
Total	1000517	426	2735	329886	663684	3786	المجموع

جدول 7: الأسر الفلسطينية والسكان في أسر حسب حجم الاسرة ونوعها ونوع التجمع

Table 7: Palestinian Households and Population in Households by Size, Type of Household and Type of Locality (Urban, حضر)

Household Size	المجموع Total		نوع الأسرة Household Type							حجم الأسرة	
			أسرة مركبة Composite Household		أسرة ممتدة Extended Household		أسرة نوية Nuclear Household		أسرة من شخص واحد One Person Household		
	سكان Population	أسر Households	سكان Population	أسر Households	سكان Population	أسر Households	سكان Population	أسر Households			
1	2051	2051	-	-	-	-	-	-	-	2051	1
2	12798	6399	36	18	1014	507	11748	5874	-	-	2
3	19536	6512	45	15	2724	908	16767	5589	-	-	3
4	31364	7841	88	22	4472	1118	26804	6701	-	-	4
5	46545	9309	80	16	7490	1498	38975	7795	-	-	5
6	62340	10390	90	15	10956	1826	51294	8549	-	-	6
7	72317	10331	154	22	15288	2184	56875	8125	-	-	7
8	76160	9520	120	15	19416	2427	56624	7078	-	-	8
9	72945	8105	180	20	21285	2365	51480	5720	-	-	9
10	65050	6505	100	10	21620	2162	43330	4333	-	-	10
11 +	174820	13598	758	56	103081	7612	70981	5930	-	-	+11
Total	635926	90561	1651	209	207346	22607	424878	65694	2051		المجموع

جدول (7 تابع): الأسر الفلسطينية والسكان في أسر حسب حجم الاسرة ونوعها ونوع التجمع

Table (7 Cont.): Palestinian Households and Population in Households by Size, Type of Household and Type of Locality
(Rural, ريف)

Household Size	المجموع Total		نوع الأسرة Household Type							حجم الأسرة	
			أسرة مركبة Composite Household		أسرة ممتدة Extended Household		أسرة نوية Nuclear Household		أسرة من شخص واحد One Person Household		
	سكان Population	أسر Households	سكان Population	أسر Households	سكان Population	أسر Households	سكان Population	أسر Households			
1	282	282	-	-	-	-	-	-	-	282	1
2	1430	715	10	5	154	77	1266	633	-	-	2
3	2049	683	3	1	345	115	1701	567	-	-	3
4	2892	723	4	1	416	104	2472	618	-	-	4
5	4245	849	5	1	695	139	3545	709	-	-	5
6	5910	985	18	3	1056	176	4836	806	-	-	6
7	6202	886	7	1	1288	184	4907	701	-	-	7
8	6392	799	16	2	1592	199	4784	598	-	-	8
9	5886	654	-	-	1566	174	4320	480	-	-	9
10	5180	518	-	-	1550	155	3630	363	-	-	10
11 +	13184	1041	87	7	7016	528	6081	506	-	-	+11
Total	53652	8135	150	21	15678	1851	37542	5981	282		المجموع

جدول (7 تابع): الأسر الفلسطينية والسكان في أسر حسب حجم الاسرة ونوعها ونوع التجمع

**Table (7 Cont.): Palestinian Households and Population in Households by Size, Type of Household and Type of Locality
(Camps, مخيمات)**

Household Size	المجموع Total		نوع الأسرة Household Type							حجم الأسرة	
	سكان Population	أسر Households	أسرة مركبة Composite Household		أسرة ممتدة Extended Household		أسرة نوية Nuclear Household		أسرة من شخص واحد		
			سكان Population	أسر Households	سكان Population	أسر Households	سكان Population	أسر Households	One Person Household		
1	1453	1453	-	-	-	-	-	-	-	1453	1
2	6950	3475	14	7	706	353	6230	3115	-	-	2
3	10347	3449	33	11	1806	602	8508	2836	-	-	3
4	16296	4074	40	10	2760	690	13496	3374	-	-	4
5	23735	4747	30	6	4305	861	19400	3880	-	-	5
6	31962	5327	72	12	6162	1027	25728	4288	-	-	6
7	35756	5108	77	11	8862	1266	26817	3831	-	-	7
8	38152	4769	72	9	10472	1309	27608	3451	-	-	8
9	35280	3920	72	8	10683	1187	24525	2725	-	-	9
10	31950	3195	70	7	11780	1178	20100	2010	-	-	10
11 +	79281	6168	478	34	49612	3672	29191	2462	-	-	+11
Total	311162	45685	958	115	107148	12145	201603	31972	1453		المجموع

جدول (7 تابع): الأسر الفلسطينية والسكان في أسر حسب حجم الاسرة ونوعها ونوع التجمع

Table (7 Cont.): Palestinian Households and Population in Households by Size, Type of Household and Type of Locality
(المجموع، Total)

Household Size	المجموع Total		نوع الأسرة Household Type							حجم الأسرة	
			أسرة مركبة Composite Household		أسرة ممتدة Extended Household		أسرة نوية Nuclear Household		أسرة من شخص واحد One Person Household		
	سكان Population	أسر Households	سكان Population	أسر Households	سكان Population	أسر Households	سكان Population	أسر Households			
1	3786	3786	-	-	-	-	-	-	-	3786	1
2	21178	10589	60	30	1874	937	19244	9622	-	-	2
3	31932	10644	81	27	4875	1625	26976	8992	-	-	3
4	50552	12638	132	33	7648	1912	42772	10693	-	-	4
5	74525	14905	115	23	12490	2498	61920	12384	-	-	5
6	100212	16702	180	30	18174	3029	81858	13643	-	-	6
7	114275	16325	238	34	25438	3634	88599	12657	-	-	7
8	120704	15088	208	26	31480	3935	89016	11127	-	-	8
9	114111	12679	252	28	33534	3726	80325	8925	-	-	9
10	102180	10218	170	17	34950	3495	67060	6706	-	-	10
11 +	267285	20807	1323	97	159709	11812	106253	8898	-	-	+11
Total	1000740	144381	2759	345	330172	36603	664023	103647	3786		المجموع

جدول 8: أرباب الأسر الفلسطينية حسب فئات العمر بالسنوات والجنس وباقي أفراد الأسر حسب فئات العمر بالسنوات والعلاقة برب الأسرة

Table 8: Heads of Palestinian Households by Age Groups in Years and Sex, and Other Households Members by Age Groups in Years and Relationship to Head of Household

Age and Sex of The Head of Household and Age of Other Household Members	علاقة باقي أفراد الأسرة برب الأسرة											أرباب الأسر Heads of Households	عمر وجنس رب الأسرة وعمر باقي أفراد الأسرة	
	المجموع Total	غير مبين Not Stated	آخرون Others	أقرباء آخرون Other Relatives	زوجة ابن / زوج بنت Son / Daughter in law	حفيد / حفيدة Grand- child	جد / جدة Grand Father / Mother	أخ / أخت Brother / Sister	أب / أم Father / Mother	ابن / بنت Son / Daughter	زوج / زوجة Spouse			
Male Head														
Age of Head of Household Less Than 25	-	-	-	-	-	-	-	-	-	-	-	-	8775	رب الأسرة ذكر
Age of Other Household Members	23311	-	35	1016	-	-	98	3192	1147	10082	7741	-	عمر رب الأسرة أقل من 25 سنة	
Under 15	11503	-	6	478	-	-	-	918	-	10081	20	-	عمر باقي الأفراد	
15 - 19	4810	-	16	246	-	-	-	1195	-	-	3353	-	أقل من 15	
20 - 24	4777	-	8	115	-	-	-	776	-	-	3878	-	19 - 15	
25 - 29	646	-	3	33	-	-	-	173	-	-	437	-	24 - 20	
30 - 34	142	-	1	17	-	-	-	73	-	-	51	-	29 - 25	
35 - 39	72	-	-	12	-	-	-	34	24	-	2	-	34 - 30	
40 - 44	121	-	-	14	-	-	-	9	98	-	-	-	39 - 35	
45 - 49	207	-	-	20	-	-	-	5	182	-	-	-	44 - 40	
50 - 54	230	-	-	22	-	-	-	3	205	-	-	-	49 - 45	
55 - 59	229	-	-	17	-	-	3	3	206	-	-	-	54 - 50	
60 - 64	228	-	-	11	-	-	8	1	208	-	-	-	59 - 55	
65+	343	-	1	31	-	-	87	1	223	-	-	-	64 - 60	
Not Stated	3	-	-	-	-	-	-	1	1	1	-	-	+ 65	
Age of Head of Household 25 - 29 Years	-	-	-	-	-	-	-	-	-	-	-	-	غير مبين	
Age of Other Household Members	73810	-	63	2654	-	-	116	4038	2412	46755	17772	-	عمر رب الأسرة 25 - 29 سنة	
Under 15	48676	-	14	1450	-	-	-	452	-	46755	5	-	عمر باقي الأفراد	
15 - 19	3362	-	13	445	-	-	-	835	-	-	2069	-	أقل من 15	
20 - 24	10804	-	13	445	-	-	-	1504	-	-	8842	-	19 - 15	
25 - 29	6788	-	6	109	-	-	-	750	-	-	5923	-	24 - 20	
30 - 34	1156	-	6	41	-	-	-	259	-	-	850	-	29 - 25	
35 - 39	225	-	1	16	-	-	-	131	-	-	77	-	34 - 30	
40 - 44	115	-	2	16	-	-	-	62	29	-	6	-	39 - 35	
45 - 49	187	-	1	12	-	-	-	22	152	-	-	-	44 - 40	
50 - 54	345	-	2	21	-	-	-	9	313	-	-	-	49 - 45	
55 - 59	421	-	-	20	-	-	3	4	394	-	-	-	54 - 50	
60 - 64	594	-	1	27	-	-	7	2	557	-	-	-	59 - 55	
65+	1130	-	4	51	-	-	106	2	967	-	-	-	64 - 60	
Not Stated	7	-	-	1	-	-	-	6	-	-	-	-	+ 65	
													غير مبين	

جدول (8 تابع): أرباب الأسر الفلسطينية حسب فئات العمر بالسنوات والجنس وباقي أفراد الأسر حسب فئات العمر بالسنوات والعلاقة برب الأسرة

Table (8 Cont.): Heads of Palestinian Households by Age Groups in Years and Sex, and Other Households Members by Age Groups in Years and Relationship to Head of Household

Age and Sex of The Head of Household and Age of Other Household Members	علاقة باقي أفراد الأسرة برب الأسرة											أرباب الأسر Heads of Households	عمر وجنس رب الأسرة وعمر باقي أفراد الأسرة
	Relationship of other Household Member to Head of Household												
	المجموع Total	غير مبين Not Stated	آخرون Others	أقرباء آخرون Other Relatives	زوجة ابن / زوج بنت Son / Daughter in law	حفيد / حفيدة Grand- child	جد / جدة Grand Father / Mother	أخ / أخت Brother / Sister	أب / أم Father / Mother	ابن / بنت Son / Daughter	زوج / زوجة Spouse		
Age of Head of Household 30 - 34 Years	-	-	-	-	-	-	-	-	-	-	-	25537	عمر رب الأسرة 30 - 34 سنة
Age of Other Household Members	141440	-	79	3902	10	6	121	3718	3515	104483	25606	-	عمر باقي الأفراد
Under 15	106479	-	15	2245	-	6	-	147	-	104065	1	-	أقل من 15
15 - 19	1815	-	11	444	3	-	-	441	-	418	498	-	19 - 15
20 - 24	6626	-	24	595	4	-	-	873	-	-	5130	-	24 - 20
25 - 29	12110	-	10	258	3	-	-	1181	-	-	10658	-	29 - 25
30 - 34	8749	-	6	67	-	-	-	514	-	-	8162	-	34 - 30
35 - 39	1318	-	3	35	-	-	-	247	-	-	1033	-	39 - 35
40 - 44	268	-	2	18	-	-	-	140	-	-	108	-	44 - 40
45 - 49	174	-	1	37	-	-	-	95	25	-	16	-	49 - 45
50 - 54	348	-	3	32	-	-	-	56	257	-	-	-	54 - 50
55 - 59	541	-	-	34	-	-	1	8	498	-	-	-	59 - 55
60 - 64	827	-	1	39	-	-	5	8	774	-	-	-	64 - 60
65+	2179	-	3	98	-	-	114	5	1959	-	-	-	+ 65
Not Stated	6	-	-	-	-	-	1	3	2	-	-	-	غير مبين
Age of Head of Household 35 - 39 Years	-	-	-	-	-	-	-	-	-	-	-	20796	عمر رب الأسرة 35 - 39 سنة
Age of Other Household Members	146729	-	39	2156	131	70	44	1841	2476	118834	21138	-	عمر باقي الأفراد
Under 15	111527	-	4	1245	2	70	-	43	-	110163	-	-	أقل من 15
15 - 19	8945	-	4	192	97	-	-	145	-	8425	82	-	19 - 15
20 - 24	1806	-	7	254	30	-	-	337	-	245	933	-	24 - 20
25 - 29	4404	-	8	142	2	-	-	419	-	-	3833	-	29 - 25
30 - 34	9571	-	1	72	-	-	-	455	-	-	9043	-	34 - 30
35 - 39	6294	-	3	20	-	-	-	146	-	-	6125	-	39 - 35
40 - 44	1130	-	4	23	-	-	-	127	-	-	976	-	44 - 40
45 - 49	239	-	2	18	-	-	-	84	2	-	133	-	49 - 45
50 - 54	145	-	-	31	-	-	-	52	52	-	10	-	54 - 50
55 - 59	285	-	1	39	-	-	-	18	225	-	2	-	59 - 55
60 - 64	531	-	1	27	-	-	-	7	496	-	-	-	64 - 60
65+	1845	-	4	93	-	-	44	5	1699	-	-	-	+ 65
Not Stated	7	-	-	-	-	-	-	3	2	1	1	-	غير مبين

جدول (8 تابع): أرباب الأسر الفلسطينية حسب فئات العمر بالسنوات والجنس وباقي أفراد الأسر حسب فئات العمر بالسنوات والعلاقة برب الأسرة

Table (8 Cont.): Heads of Palestinian Households by Age Groups in Years and Sex, and Other Households Members by Age Groups in Years and Relationship to Head of Household

Age and Sex of The Head of Household and Age of Other Household Members	علاقة باقي أفراد الأسرة برب الأسرة											أرباب الأسر Heads of Households	عمر وجنس رب الأسرة وعمر باقي أفراد الأسرة
	المجموع Total	غير مبين Not Stated	آخرون Others	أقرباء آخرون Other Relatives	زوجة ابن / زوج بنت Son / Daughter in law	حفيد / حفيدة Grand- child	جد / جدة Grand Father / Mother	أخ / أخت Brother / Sister	أب / أم Father / Mother	ابن / بنت Son / Daughter	زوج / زوجة Spouse		
Age of Head of Household 40 - 44 Years	-	-	-	-	-	-	-	-	-	-	-	15564	عمر رب الأسرة 40 - 44 سنة
Age of Other Household Members	124904	-	41	1207	1095	887	30	947	1722	103098	15877	-	عمر باقي الأفراد
Under 15	81092	-	3	598	14	886	-	10	-	79581	-	-	أقل من 15
15 - 19	20084	-	3	116	673	1	-	22	-	19256	13	-	19 - 15
20 - 24	4999	-	8	164	366	-	-	102	-	4192	167	-	24 - 20
25 - 29	1113	-	6	75	36	-	-	163	-	67	766	-	29 - 25
30 - 34	3441	-	4	50	4	-	-	172	-	-	3211	-	34 - 30
35 - 39	6285	-	2	26	2	-	-	171	-	-	6084	-	39 - 35
40 - 44	4595	-	3	14	-	-	-	70	-	-	4508	-	44 - 40
45 - 49	1139	-	3	17	-	-	-	115	-	-	1004	-	49 - 45
50 - 54	211	-	2	19	-	-	-	72	1	-	117	-	54 - 50
55 - 59	107	-	2	19	-	-	-	31	48	-	7	-	59 - 55
60 - 64	277	-	1	35	-	-	-	9	232	-	-	-	64 - 60
65+	1556	-	3	74	-	-	30	10	1439	-	-	-	+ 65
Not Stated	5	-	1	-	-	-	-	-	2	2	-	-	غير مبين
Age of Head of Household 45 - 49 Years	-	-	-	-	-	-	-	-	-	-	-	13013	عمر رب الأسرة 45 - 49 سنة
Age of Other Household Members	106177	-	36	922	2394	2904	17	690	1399	84582	13233	-	عمر باقي الأفراد
Under 15	54504	-	10	396	11	2901	-	14	-	51172	-	-	أقل من 15
15 - 19	23064	-	3	117	1108	1	-	12	-	21816	7	-	19 - 15
20 - 24	11613	-	4	93	1071	2	-	23	-	10364	56	-	24 - 20
25 - 29	1722	-	3	64	183	-	-	65	-	1197	210	-	29 - 25
30 - 34	1133	-	2	48	18	-	-	105	-	27	933	-	34 - 30
35 - 39	2722	-	2	22	3	-	-	98	-	-	2597	-	39 - 35
40 - 44	5151	-	1	14	-	-	-	123	-	-	5013	-	44 - 40
45 - 49	3834	-	5	16	-	-	-	94	-	-	3719	-	49 - 45
50 - 54	744	-	1	20	-	-	-	91	-	-	632	-	54 - 50
55 - 59	102	-	1	18	-	-	-	28	2	-	53	-	59 - 55
60 - 64	117	-	1	15	-	-	-	19	71	-	11	-	64 - 60
65+	1464	-	3	99	-	-	17	18	1326	-	1	-	+ 65
Not Stated	7	-	-	-	-	-	-	-	-	6	1	-	غير مبين

جدول (8 تابع): أرباب الأسر الفلسطينية حسب فئات العمر بالسنوات والجنس وباقي أفراد الأسر حسب فئات العمر بالسنوات والعلاقة برب الأسرة

Table (8 Cont.): Heads of Palestinian Households by Age Groups in Years and Sex, and Other Households Members by Age Groups in Years and Relationship to Head of Household

Age and Sex of The Head of Household and Age of Other Household Members	Relationship of other Household Member to Head of Household											أرباب الأسر Heads of Households	عمر وجنس رب الأسرة وعمر باقي أفراد الأسرة
	المجموع Total	غير مبين Not Stated	آخرون Others	أقرباء آخرون Other Relatives	زوجة ابن / زوج بنت Son / Daughter in law	حفيد / حفيدة Grand- child	جد / جدة Grand Father / Mother	أخ / أخت Brother / Sister	أب / أم Father / Mother	ابن / بنت Son / Daughter	زوج / زوجة Spouse		
Age of Head of Household 50 - 54 Years	-	-	-	-	-	-	-	-	-	-	-	8728	عمر رب الأسرة 50 - 54 سنة
Age of Other Household Members	66806	-	30	447	2781	4468	12	380	730	49125	8833	-	عمر باقي الأفراد
Under 15	27448	-	5	148	7	4457	-	-	-	22831	-	-	أقل من 15
15 - 19	14799	-	4	57	999	5	-	1	-	13729	4	-	19 - 15
20 - 24	10704	-	5	56	1268	5	-	7	-	9338	25	-	24 - 20
25 - 29	3326	-	-	31	407	1	-	7	-	2796	84	-	29 - 25
30 - 34	841	-	2	29	85	-	-	30	-	406	289	-	34 - 30
35 - 39	830	-	1	17	9	-	-	31	-	21	751	-	39 - 35
40 - 44	2048	-	1	9	2	-	-	52	-	-	1984	-	44 - 40
45 - 49	3359	-	2	11	2	-	-	86	-	-	3258	-	49 - 45
50 - 54	2253	-	3	12	-	-	-	72	-	-	2166	-	54 - 50
55 - 59	297	-	-	8	-	-	-	43	-	-	246	-	59 - 55
60 - 64	68	-	1	14	-	-	-	30	5	-	18	-	64 - 60
65+	824	-	6	53	-	-	12	21	724	-	8	-	+ 65
Not Stated	9	-	-	2	2	-	-	-	1	4	-	-	غير مبين
Age of Head of Household 55 - 59 Years	-	-	-	-	-	-	-	-	-	-	-	5372	عمر رب الأسرة 55 - 59 سنة
Age of Other Household Members	36907	-	13	223	2455	4637	5	200	279	23720	5375	-	عمر باقي الأفراد
Under 15	12384	-	-	62	5	4606	-	-	-	7711	-	-	أقل من 15
15 - 19	7339	-	1	33	691	21	-	4	-	6585	4	-	19 - 15
20 - 24	6617	-	1	27	1076	7	-	3	-	5495	8	-	24 - 20
25 - 29	3286	-	1	16	498	1	-	4	-	2736	30	-	29 - 25
30 - 34	1310	-	-	13	162	1	-	4	-	1022	108	-	34 - 30
35 - 39	409	-	-	9	19	-	-	7	-	156	218	-	39 - 35
40 - 44	510	-	3	6	3	-	-	21	-	9	468	-	44 - 40
45 - 49	1203	-	-	1	-	-	-	28	-	1	1173	-	49 - 45
50 - 54	2077	-	2	10	1	-	-	46	-	-	2018	-	54 - 50
55 - 59	1216	-	-	6	-	-	-	29	-	-	1181	-	59 - 55
60 - 64	175	-	-	9	-	-	-	28	-	-	138	-	64 - 60
65+	374	-	5	31	-	-	5	26	279	-	28	-	+ 65
Not Stated	7	-	-	-	-	1	-	-	-	5	1	-	غير مبين

جدول (8 تابع): أرياب الأسر الفلسطينية حسب فئات العمر بالسنوات والجنس وباقي أفراد الأسر حسب فئات العمر بالسنوات والعلاقة برب الأسرة

Table (8 Cont.): Heads of Palestinian Households by Age Groups in Years and Sex, and Other Households Members by Age Groups in Years and Relationship to Head of Household

Age and Sex of The Head of Household and Age of Other Household Members	Relationship of other Household Member to Head of Household											أرياب الأسر Heads of Households	عمر وجنس رب الأسرة وعمر باقي أفراد الأسرة
	المجموع Total	غير مبين Not Stated	آخرون Others	أقرباء آخرون Other Relatives	زوجة ابن / زوج بنت Son / Daughter in law	حفيد / حفيدة Grand- child	جد / جدة Grand Father / Mother	أخ / أخت Brother / Sister	أب / أم Father / Mother	ابن / بنت Son / Daughter	زوج / زوجة Spouse		
Age of Head of Household 60 - 64 Years	-	-	-	-	-	-	-	-	-	-	-	6309	عمر رب الأسرة 60 - 64 سنة
Age of Other Household Members	39792	-	15	317	3544	7731	2	193	218	21491	6281	-	عمر باقي الأفراد
Under 15	12153	-	2	81	8	7600	-	-	-	4462	-	-	أقل من 15
15 - 19	6310	-	-	47	804	108	-	-	-	5350	1	-	19 - 15
20 - 24	7062	-	4	42	1461	14	-	2	-	5532	7	-	24 - 20
25 - 29	4386	-	2	26	823	1	-	3	-	3503	28	-	29 - 25
30 - 34	2328	-	2	14	333	1	-	3	-	1888	87	-	34 - 30
35 - 39	897	-	-	6	99	-	-	8	-	620	164	-	39 - 35
40 - 44	389	-	-	7	10	-	-	11	-	123	238	-	44 - 40
45 - 49	594	-	-	6	4	-	-	38	-	10	536	-	49 - 45
50 - 54	1453	-	2	11	1	-	-	42	-	1	1396	-	54 - 50
55 - 59	2343	-	-	7	-	-	-	29	-	-	2307	-	59 - 55
60 - 64	1365	-	-	8	-	-	-	24	-	-	1333	-	64 - 60
65+	500	-	3	60	-	-	2	33	218	-	184	-	+ 65
Not Stated	12	-	-	2	1	7	-	-	-	2	-	-	غير مبين
Age of Head of Household 65 Years and Over	-	-	-	-	-	-	-	-	-	-	-	10596	عمر رب الأسرة 65 سنة فأكثر
Age of Other Household Members	55371	-	42	485	5642	16143	-	206	110	22729	10014	-	عمر باقي الأفراد
Under 15	18160	-	5	133	5	14838	-	-	-	3179	-	-	أقل من 15
15 - 19	5645	-	4	78	861	875	-	-	-	3825	2	-	19 - 15
20 - 24	7543	-	2	89	1952	329	-	3	-	5159	9	-	24 - 20
25 - 29	6004	-	3	58	1396	68	-	1	-	4464	14	-	29 - 25
30 - 34	4008	-	2	21	796	16	-	2	-	3098	73	-	34 - 30
35 - 39	2028	-	1	11	350	1	-	1	-	1505	159	-	39 - 35
40 - 44	1273	-	2	8	178	1	-	6	-	792	286	-	44 - 40
45 - 49	1000	-	3	5	65	-	-	15	-	462	450	-	49 - 45
50 - 54	1092	-	4	14	20	-	-	22	-	168	864	-	54 - 50
55 - 59	1733	-	5	5	8	-	-	28	-	51	1636	-	59 - 55
60 - 64	2549	-	3	9	4	-	-	40	-	14	2479	-	64 - 60
65+	4309	-	8	54	1	-	-	88	110	6	4042	-	+ 65
Not Stated	27	-	-	-	6	15	-	-	-	6	-	-	غير مبين

جدول (8 تابع): أرباب الأسر الفلسطينية حسب فئات العمر بالسنوات والجنس وباقي أفراد الأسر حسب فئات العمر بالسنوات والعلاقة برب الأسرة

Table (8 Cont.): Heads of Palestinian Households by Age Groups in Years and Sex, and Other Households Members by Age Groups in Years and Relationship to Head of Household

Age and Sex of The Head of Household and Age of Other Household Members	Relationship of other Household Member to Head of Household											أرباب الأسر Heads of Households	عمر وجنس رب الأسرة وعمر باقي أفراد الأسرة
	المجموع Total	غير مبين Not Stated	آخرون Others	أقرباء آخرون Other Relatives	زوجة ابن / زوج بنت Son / Daughter in law	حفيد / حفيدة Grand- child	جد / جدة Grand Father / Mother	أخ / أخت Brother / Sister	أب / أم Father / Mother	ابن / بنت Son / Daughter	زوج / زوجة Spouse		
Age of Head of Household Not Stated	-	-	-	-	-	-	-	-	-	-	-	22	عمر رب الأسرة غير مبين
Age of Other Household Members	49	-	-	-	-	-	-	1	-	34	14	-	عمر باقي الأفراد
Under 15	19	-	-	-	-	-	-	-	-	19	-	-	أقل من 15
15 - 19	2	-	-	-	-	-	-	-	-	2	-	-	19 - 15
20 - 24	1	-	-	-	-	-	-	-	-	-	1	-	24 - 20
25 - 29	1	-	-	-	-	-	-	-	-	-	1	-	29 - 25
30 - 34	-	-	-	-	-	-	-	-	-	-	-	-	34 - 30
35 - 39	1	-	-	-	-	-	-	-	-	-	1	-	39 - 35
40 - 44	-	-	-	-	-	-	-	-	-	-	-	-	44 - 40
45 - 49	-	-	-	-	-	-	-	-	-	-	-	-	49 - 45
50 - 54	-	-	-	-	-	-	-	-	-	-	-	-	54 - 50
55 - 59	-	-	-	-	-	-	-	-	-	-	-	-	59 - 55
60 - 64	-	-	-	-	-	-	-	-	-	-	-	-	64 - 60
65+	1	-	-	-	-	-	-	-	-	-	1	-	+ 65
Not Stated	24	-	-	-	-	-	-	1	-	13	10	-	غير مبين
All Ages	815296	-	393	13329	18052	36846	445	15406	14008	584933	131884	132858	المجموع لكل الأعمار
Female Head													رب الأسرة أنثى
Age of Head of Household Less Than 25	-	-	-	-	-	-	-	-	-	-	-	220	عمر رب الأسرة أقل من 25 سنة
Age of Other Household Members	449	-	10	39	-	-	3	110	5	269	13	-	عمر باقي الأفراد
Under 15	317	-	-	13	-	-	-	35	-	269	-	-	أقل من 15
15 - 19	67	-	5	6	-	-	-	56	-	-	-	-	19 - 15
20 - 24	30	-	3	6	-	-	-	19	-	-	2	-	24 - 20
25 - 29	10	-	1	3	-	-	-	-	-	-	6	-	29 - 25
30 - 34	6	-	-	2	-	-	-	-	-	-	4	-	34 - 30
35 - 39	1	-	-	-	-	-	-	-	-	-	1	-	39 - 35
40 - 44	3	-	-	1	-	-	-	-	2	-	-	-	44 - 40
45 - 49	5	-	-	3	-	-	-	-	2	-	-	-	49 - 45
50 - 54	1	-	-	-	-	-	-	-	1	-	-	-	54 - 50
55 - 59	1	-	1	-	-	-	-	-	-	-	-	-	59 - 55
60 - 64	2	-	-	2	-	-	-	-	-	-	-	-	64 - 60
65+	6	-	-	3	-	-	3	-	-	-	-	-	+ 65
Not Stated	-	-	-	-	-	-	-	-	-	-	-	-	غير مبين

جدول (8 تابع): أرباب الأسر الفلسطينية حسب فئات العمر بالسنوات والجنس وباقي أفراد الأسر حسب فئات العمر بالسنوات والعلاقة برب الأسرة

Table (8 Cont.): Heads of Palestinian Households by Age Groups in Years and Sex, and Other Households Members by Age Groups in Years and Relationship to Head of Household

Age and Sex of The Head of Household and Age of Other Household Members	Relationship of other Household Member to Head of Household											أرباب الأسر Heads of Households	عمر وجنس رب الأسرة وعمر باقي أفراد الأسرة	
	المجموع Total	غير مبين Not Stated	آخرون Others	أقرباء آخرون Other Relatives	زوجة ابن / زوج بنت Son / Daughter in law	حفيد / حفيدة Grand- child	جد / جدة Grand Father / Mother	أخ / أخت Brother / Sister	أب / أم Father / Mother	ابن / بنت Son / Daughter	زوج / زوجة Spouse			
Age of Head of Household 25 - 29 Years	-	-	-	-	-	-	-	-	-	-	-	-	319	عمر رب الأسرة 25 - 29 سنة
Age of Other Household Members	1045	-	1	50	-	-	2	30	8	937	17	-	-	عمر باقي الأفراد
Under 15	956	-	-	18	-	-	-	1	-	937	-	-	-	أقل من 15
15 - 19	14	-	-	4	-	-	-	10	-	-	-	-	-	19 - 15
20 - 24	17	-	-	5	-	-	-	12	-	-	-	-	-	24 - 20
25 - 29	11	-	-	2	-	-	-	4	-	-	5	-	-	29 - 25
30 - 34	12	-	-	2	-	-	-	-	-	-	10	-	-	34 - 30
35 - 39	5	-	-	2	-	-	-	1	-	-	2	-	-	39 - 35
40 - 44	2	-	-	1	-	-	-	1	-	-	-	-	-	44 - 40
45 - 49	3	-	-	2	-	-	-	1	-	-	-	-	-	49 - 45
50 - 54	3	-	1	2	-	-	-	-	-	-	-	-	-	54 - 50
55 - 59	5	-	-	2	-	-	1	-	2	-	-	-	-	59 - 55
60 - 64	6	-	-	4	-	-	-	-	2	-	-	-	-	64 - 60
65+	11	-	-	6	-	-	1	-	4	-	-	-	-	+ 65
Not Stated	-	-	-	-	-	-	-	-	-	-	-	-	-	غير مبين
Age of Head of Household 30 - 34 Years	-	-	-	-	-	-	-	-	-	-	-	-	524	عمر رب الأسرة 30 - 34 سنة
Age of Other Household Members	2327	-	11	60	3	-	3	36	15	2183	16	-	-	عمر باقي الأفراد
Under 15	2112	-	7	16	-	-	-	2	-	2087	-	-	-	أقل من 15
15 - 19	114	-	1	11	2	-	-	4	-	96	-	-	-	19 - 15
20 - 24	27	-	1	10	1	-	-	15	-	-	-	-	-	24 - 20
25 - 29	12	-	-	2	-	-	-	10	-	-	-	-	-	29 - 25
30 - 34	13	-	-	1	-	-	-	2	-	-	10	-	-	34 - 30
35 - 39	6	-	-	-	-	-	-	2	-	-	4	-	-	39 - 35
40 - 44	1	-	-	-	-	-	-	-	-	-	1	-	-	44 - 40
45 - 49	2	-	-	-	-	-	-	1	-	-	1	-	-	49 - 45
50 - 54	2	-	-	2	-	-	-	-	-	-	-	-	-	54 - 50
55 - 59	4	-	-	4	-	-	-	-	-	-	-	-	-	59 - 55
60 - 64	10	-	-	5	-	-	-	-	5	-	-	-	-	64 - 60
65+	24	-	2	9	-	-	3	-	10	-	-	-	-	+ 65
Not Stated	-	-	-	-	-	-	-	-	-	-	-	-	-	غير مبين

جدول (8 تابع): أرباب الأسر الفلسطينية حسب فئات العمر بالسنوات والجنس وباقي أفراد الأسر حسب فئات العمر بالسنوات والعلاقة برب الأسرة

Table (8 Cont.): Heads of Palestinian Households by Age Groups in Years and Sex, and Other Households Members by Age Groups in Years and Relationship to Head of Household

Age and Sex of The Head of Household and Age of Other Household Members	Relationship of other Household Member to Head of Household											أرباب الأسر Heads of Households	عمر و جنس رب الأسرة وعمر باقي أفراد الأسرة
	المجموع Total	غير مبين Not Stated	آخرون Others	أقرباء آخرون Other Relatives	زوجة ابن / زوج بنت Son / Daughter in law	حفيد / حفيدة Grand- child	جد / جدة Grand Father / Mother	أخ / أخت Brother / Sister	أب / أم Father / Mother	ابن / بنت Son / Daughter	زوج / زوجة Spouse		
Age of Head of Household 35 - 39 Years	-	-	-	-	-	-	-	-	-	-	-	788	عمر رب الأسرة 35 - 39 سنة
Age of Other Household Members	4182	-	4	128	13	7	3	48	13	3948	18	-	عمر باقي الأفراد
Under 15	3154	-	1	32	-	7	-	2	-	3112	-	-	أقل من 15
15 - 19	786	-	-	17	8	-	-	1	-	760	-	-	19 - 15
20 - 24	102	-	-	10	3	-	-	13	-	76	-	-	24 - 20
25 - 29	23	-	-	8	2	-	-	12	-	-	1	-	29 - 25
30 - 34	22	-	-	9	-	-	-	11	-	-	2	-	34 - 30
35 - 39	9	-	1	1	-	-	-	5	-	-	2	-	39 - 35
40 - 44	13	-	-	2	-	-	-	2	-	-	9	-	44 - 40
45 - 49	5	-	-	-	-	-	-	2	-	-	3	-	49 - 45
50 - 54	3	-	1	2	-	-	-	-	-	-	-	-	54 - 50
55 - 59	3	-	-	3	-	-	-	-	-	-	-	-	59 - 55
60 - 64	6	-	-	2	-	-	-	-	4	-	-	-	64 - 60
65+	56	-	1	42	-	-	3	-	9	-	1	-	+ 65
Not Stated	-	-	-	-	-	-	-	-	-	-	-	-	غير مبين
Age of Head of Household 40 - 44 Years	-	-	-	-	-	-	-	-	-	-	-	1028	عمر رب الأسرة 40 - 44 سنة
Age of Other Household Members	5439	-	7	127	114	94	4	41	28	5002	22	-	عمر باقي الأفراد
Under 15	3148	-	3	36	-	94	-	-	-	3015	-	-	أقل من 15
15 - 19	1458	-	-	12	56	-	-	2	-	1388	-	-	19 - 15
20 - 24	627	-	1	7	55	-	-	6	-	558	-	-	24 - 20
25 - 29	57	-	2	4	3	-	-	8	-	40	-	-	29 - 25
30 - 34	15	-	-	5	-	-	-	9	-	1	-	-	34 - 30
35 - 39	14	-	-	5	-	-	-	8	-	-	1	-	39 - 35
40 - 44	19	-	-	4	-	-	-	5	-	-	10	-	44 - 40
45 - 49	11	-	-	-	-	-	-	2	-	-	9	-	49 - 45
50 - 54	2	-	1	1	-	-	-	-	-	-	-	-	54 - 50
55 - 59	6	-	-	4	-	-	-	-	1	-	1	-	59 - 55
60 - 64	11	-	-	6	-	-	-	1	3	-	1	-	64 - 60
65+	71	-	-	43	-	-	4	-	24	-	-	-	+ 65
Not Stated	-	-	-	-	-	-	-	-	-	-	-	-	غير مبين

جدول (8 تابع): أرباب الأسر الفلسطينية حسب فئات العمر بالسنوات والجنس وباقي أفراد الأسر حسب فئات العمر بالسنوات والعلاقة برب الأسرة

Table (8 Cont.): Heads of Palestinian Households by Age Groups in Years and Sex, and Other Households Members by Age Groups in Years and Relationship to Head of Household

Age and Sex of The Head of Household and Age of Other Household Members	علاقة باقي أفراد الأسرة برب الأسرة											أرباب الأسر Heads of Households	عمر وجنس رب الأسرة وعمر باقي أفراد الأسرة
	المجموع Total	غير مبين Not Stated	آخرون Others	أقرباء آخرون Other Relatives	زوجة ابن / زوج بنت Son / Daughter in law	حفيد / حفيدة Grand- child	جد / جدة Grand Father / Mother	أخ / أخت Brother / Sister	أب / أم Father / Mother	ابن / بنت Son / Daughter	زوج / زوجة Spouse		
Age of Head of Household 45 - 49 Years	-	-	-	-	-	-	-	-	-	-	-	1270	عمر رب الأسرة 45 - 49 سنة
Age of Other Household Members	5999	-	4	218	285	406	4	73	47	4946	16	-	عمر باقي الأفراد
Under 15	2508	-	-	75	1	406	-	2	-	2024	-	-	أقل من 15
15 - 19	1723	-	2	32	107	-	-	-	-	1582	-	-	19 - 15
20 - 24	1185	-	-	24	133	-	-	2	-	1026	-	-	24 - 20
25 - 29	327	-	1	12	38	-	-	3	-	273	-	-	29 - 25
30 - 34	60	-	-	6	6	-	-	7	-	41	-	-	34 - 30
35 - 39	16	-	-	9	-	-	-	7	-	-	-	-	39 - 35
40 - 44	27	-	-	4	-	-	-	18	-	-	5	-	44 - 40
45 - 49	32	-	-	9	-	-	-	16	-	-	7	-	49 - 45
50 - 54	17	-	-	5	-	-	-	9	-	-	3	-	54 - 50
55 - 59	12	-	-	5	-	-	-	7	-	-	-	-	59 - 55
60 - 64	8	-	1	4	-	-	-	1	1	-	1	-	64 - 60
65+	84	-	-	33	-	-	4	1	46	-	-	-	+ 65
Not Stated	-	-	-	-	-	-	-	-	-	-	-	-	غير مبين
Age of Head of Household 50 - 54 Years	-	-	-	-	-	-	-	-	-	-	-	1366	عمر رب الأسرة 50 - 54 سنة
Age of Other Household Members	5628	-	9	167	454	785	2	71	26	4103	11	-	عمر باقي الأفراد
Under 15	1729	-	3	38	-	778	-	1	-	909	-	-	أقل من 15
15 - 19	1543	-	-	30	133	7	-	1	-	1372	-	-	19 - 15
20 - 24	1309	-	-	21	204	-	-	1	-	1083	-	-	24 - 20
25 - 29	631	-	2	14	88	-	-	6	-	521	-	-	29 - 25
30 - 34	226	-	-	2	22	-	-	5	-	197	-	-	34 - 30
35 - 39	33	-	-	2	6	-	-	5	-	20	-	-	39 - 35
40 - 44	21	-	2	9	1	-	-	8	-	1	-	-	44 - 40
45 - 49	26	-	-	4	-	-	-	22	-	-	-	-	49 - 45
50 - 54	27	-	2	6	-	-	-	14	-	-	5	-	54 - 50
55 - 59	9	-	-	2	-	-	-	3	-	-	4	-	59 - 55
60 - 64	11	-	-	7	-	-	-	3	-	-	1	-	64 - 60
65+	63	-	-	32	-	-	2	2	26	-	1	-	+ 65
Not Stated	-	-	-	-	-	-	-	-	-	-	-	-	غير مبين

جدول (8 تابع): أرباب الأسر الفلسطينية حسب فئات العمر بالسنوات والجنس وباقي أفراد الأسر حسب فئات العمر بالسنوات والعلاقة برب الأسرة

Table (8 Cont.): Heads of Palestinian Households by Age Groups in Years and Sex, and Other Households Members by Age Groups in Years and Relationship to Head of Household

Age and Sex of The Head of Household and Age of Other Household Members	Relationship of other Household Member to Head of Household											أرباب الأسر Heads of Households	عمر وجنس رب الأسرة وعمر باقي أفراد الأسرة
	المجموع Total	غير مبين Not Stated	آخرون Others	أقرباء آخرون Other Relatives	زوجة ابن / زوج بنت Son / Daughter in law	حفيد / حفيدة Grand- child	جد / جدة Grand Father / Mother	أخ / أخت Brother / Sister	أب / أم Father / Mother	ابن / بنت Son / Daughter	زوج / زوجة Spouse		
Age of Head of Household 55 - 59 Years	-	-	-	-	-	-	-	-	-	-	-	1312	عمر رب الأسرة 55 - 59 سنة
Age of Other Household Members	5228	-	10	126	573	1222	-	42	14	3231	10	-	عمر باقي الأفراد
Under 15	1507	-	2	32	3	1202	-	-	-	268	-	-	أقل من 15
15 - 19	1014	-	-	17	132	18	-	-	-	847	-	-	19 - 15
20 - 24	1219	-	1	19	228	2	-	-	-	969	-	-	24 - 20
25 - 29	786	-	-	9	135	-	-	1	-	641	-	-	29 - 25
30 - 34	422	-	2	2	55	-	-	1	-	361	1	-	34 - 30
35 - 39	141	-	-	1	14	-	-	-	-	126	-	-	39 - 35
40 - 44	27	-	-	2	5	-	-	1	-	19	-	-	44 - 40
45 - 49	18	-	-	9	-	-	-	9	-	-	-	-	49 - 45
50 - 54	26	-	1	6	1	-	-	17	-	-	1	-	54 - 50
55 - 59	18	-	1	7	-	-	-	7	-	-	3	-	59 - 55
60 - 64	13	-	1	7	-	-	-	4	-	-	1	-	64 - 60
65+	36	-	2	14	-	-	-	2	14	-	4	-	+ 65
Not Stated	1	-	-	1	-	-	-	-	-	-	-	-	غير مبين
Age of Head of Household 60 - 64 Years	-	-	-	-	-	-	-	-	-	-	-	1350	عمر رب الأسرة 60 - 64 سنة
Age of Other Household Members	4522	-	13	154	562	1318	-	48	13	2412	2	-	عمر باقي الأفراد
Under 15	1377	-	7	35	-	1266	-	-	-	69	-	-	أقل من 15
15 - 19	506	-	-	28	107	36	-	1	-	334	-	-	19 - 15
20 - 24	953	-	-	18	229	14	-	-	-	692	-	-	24 - 20
25 - 29	774	-	-	8	135	2	-	-	-	629	-	-	29 - 25
30 - 34	491	-	2	5	66	-	-	1	-	417	-	-	34 - 30
35 - 39	179	-	1	6	15	-	-	1	-	156	-	-	39 - 35
40 - 44	112	-	-	7	9	-	-	3	-	93	-	-	44 - 40
45 - 49	40	-	-	9	1	-	-	10	-	20	-	-	49 - 45
50 - 54	21	-	1	10	-	-	-	10	-	-	-	-	54 - 50
55 - 59	24	-	1	8	-	-	-	15	-	-	-	-	59 - 55
60 - 64	8	-	-	3	-	-	-	5	-	-	-	-	64 - 60
65+	35	-	1	17	-	-	-	2	13	-	2	-	+ 65
Not Stated	2	-	-	-	-	-	-	-	-	2	-	-	غير مبين

جدول (8 تابع): أرباب الأسر الفلسطينية حسب فئات العمر بالسنوات والجنس وباقي أفراد الأسر حسب فئات العمر بالسنوات والعلاقة برب الأسرة

Table (8 Cont.): Heads of Palestinian Households by Age Groups in Years and Sex, and Other Households Members by Age Groups in Years and Relationship to Head of Household

Age and Sex of The Head of Household and Age of Other Household Members	Relationship of other Household Member to Head of Household											أرباب الأسر Heads of Households	عمر وجنس رب الأسرة وعمر باقي أفراد الأسرة
	المجموع Total	غير مبين Not Stated	آخرون Others	أقرباء آخرون Other Relatives	زوجة ابن / زوج بنت Son / Daughter in law	حفيد / حفيدة Grand- child	جد / جدة Grand Father / Mother	أخ / أخت Brother / Sister	أب / أم Father / Mother	ابن / بنت Son / Daughter	زوج / زوجة Spouse		
Age of Head of Household 65 Years and Over	-	-	-	-	-	-	-	-	-	-	-	3337	عمر رب الأسرة 65 سنة فأكثر
Age of Other Household Members	6234	-	21	164	641	2357	-	85	12	2949	5	-	عمر باقي الأفراد
Under 15	1942	-	1	36	-	1885	-	-	-	20	-	-	أقل من 15
15 - 19	473	-	2	15	68	270	-	-	-	118	-	-	19 - 15
20 - 24	731	-	-	21	193	138	-	-	-	379	-	-	24 - 20
25 - 29	774	-	-	8	143	40	-	-	-	583	-	-	29 - 25
30 - 34	673	-	2	8	105	13	-	-	-	545	-	-	34 - 30
35 - 39	456	-	-	9	60	3	-	-	-	384	-	-	39 - 35
40 - 44	382	-	-	5	31	2	-	2	-	342	-	-	44 - 40
45 - 49	337	-	2	5	20	-	-	4	-	306	-	-	49 - 45
50 - 54	228	-	3	10	9	-	-	21	-	185	-	-	54 - 50
55 - 59	82	-	4	5	5	-	-	14	-	54	-	-	59 - 55
60 - 64	48	-	2	12	2	-	-	11	-	21	-	-	64 - 60
65+	99	-	5	30	4	-	-	33	12	10	5	-	+ 65
Not Stated	9	-	-	-	1	6	-	-	-	2	-	-	غير مبين
Age of Head of Household Not Stated	-	-	-	-	-	-	-	-	-	-	-	9	عمر رب الأسرة غير مبين
Age of Other Household Members	10	-	-	-	-	-	-	4	-	6	-	-	عمر باقي الأفراد
Under 15	-	-	-	-	-	-	-	-	-	-	-	-	أقل من 15
15 - 19	-	-	-	-	-	-	-	-	-	-	-	-	19 - 15
20 - 24	-	-	-	-	-	-	-	-	-	-	-	-	24 - 20
25 - 29	-	-	-	-	-	-	-	-	-	-	-	-	29 - 25
30 - 34	-	-	-	-	-	-	-	-	-	-	-	-	34 - 30
35 - 39	-	-	-	-	-	-	-	-	-	-	-	-	39 - 35
40 - 44	-	-	-	-	-	-	-	-	-	-	-	-	44 - 40
45 - 49	-	-	-	-	-	-	-	-	-	-	-	-	49 - 45
50 - 54	-	-	-	-	-	-	-	-	-	-	-	-	54 - 50
55 - 59	1	-	-	-	-	-	-	1	-	-	-	-	59 - 55
60 - 64	-	-	-	-	-	-	-	-	-	-	-	-	64 - 60
65+	1	-	-	-	-	-	-	1	-	-	-	-	+ 65
Not Stated	8	-	-	-	-	-	-	2	-	6	-	-	غير مبين
All Ages	41063	-	90	1233	2645	6189	21	588	181	29986	130	11523	المجموع لكل الأعمار

جدول (8 تابع): أرباب الأسر الفلسطينية حسب فئات العمر بالسنوات والجنس وباقي أفراد الأسر حسب فئات العمر بالسنوات والعلاقة برب الأسرة

Table (8 Cont.): Heads of Palestinian Households by Age Groups in Years and Sex, and Other Households Members by Age Groups in Years and Relationship to Head of Household

Age and Sex of The Head of Household and Age of Other Household Members	Relationship of other Household Member to Head of Household											أرباب الأسر Heads of Households	عمر و جنس رب الأسرة وعمر باقي أفراد الأسرة	
	المجموع Total	غير مبين Not Stated	آخرون Others	أقرباء آخرون Other Relatives	زوجة ابن / زوج بنت Son / Daughter in law	حفيد / حفيدة Grand- child	جد / جدة Grand Father / Mother	أخ / أخت Brother / Sister	أب / أم Father / Mother	ابن / بنت Son / Daughter	زوج / زوجة Spouse			
Both Sexes														
Age of Head of Household Less Than 25	-	-	-	-	-	-	-	-	-	-	-	-	8995	كلا الجنسين
Age of Other Household Members	23760	-	45	1055	-	-	101	3302	1152	10351	7754	-	-	عمر رب الأسرة أقل من 25 سنة عمر باقي الأفراد
Under 15	11820	-	6	491	-	-	-	953	-	10350	20	-	-	أقل من 15
15 - 19	4877	-	21	252	-	-	-	1251	-	-	3353	-	-	19 - 15
20 - 24	4807	-	11	121	-	-	-	795	-	-	3880	-	-	24 - 20
25 - 29	656	-	4	36	-	-	-	173	-	-	443	-	-	29 - 25
30 - 34	148	-	1	19	-	-	-	73	-	-	55	-	-	34 - 30
35 - 39	73	-	-	12	-	-	-	34	24	-	3	-	-	39 - 35
40 - 44	124	-	-	15	-	-	-	9	100	-	-	-	-	44 - 40
45 - 49	212	-	-	23	-	-	-	5	184	-	-	-	-	49 - 45
50 - 54	231	-	-	22	-	-	-	3	206	-	-	-	-	54 - 50
55 - 59	230	-	1	17	-	-	3	3	206	-	-	-	-	59 - 55
60 - 64	230	-	-	13	-	-	8	1	208	-	-	-	-	64 - 60
65+	349	-	1	34	-	-	90	1	223	-	-	-	-	+ 65
Not Stated	3	-	-	-	-	-	-	1	1	1	-	-	-	غير مبين
Age of Head of Household 25 - 29 Years	-	-	-	-	-	-	-	-	-	-	-	-	18465	عمر رب الأسرة 25 - 29 سنة
Age of Other Household Members	74855	-	64	2704	-	-	118	4068	2420	47692	17789	-	-	عمر باقي الأفراد
Under 15	49632	-	14	1468	-	-	-	453	-	47692	5	-	-	أقل من 15
15 - 19	3376	-	13	449	-	-	-	845	-	-	2069	-	-	19 - 15
20 - 24	10821	-	13	450	-	-	-	1516	-	-	8842	-	-	24 - 20
25 - 29	6799	-	6	111	-	-	-	754	-	-	5928	-	-	29 - 25
30 - 34	1168	-	6	43	-	-	-	259	-	-	860	-	-	34 - 30
35 - 39	230	-	1	18	-	-	-	132	-	-	79	-	-	39 - 35
40 - 44	117	-	2	17	-	-	-	63	29	-	6	-	-	44 - 40
45 - 49	190	-	1	14	-	-	-	23	152	-	-	-	-	49 - 45
50 - 54	348	-	3	23	-	-	-	9	313	-	-	-	-	54 - 50
55 - 59	426	-	-	22	-	-	4	4	396	-	-	-	-	59 - 55
60 - 64	600	-	1	31	-	-	7	2	559	-	-	-	-	64 - 60
65+	1141	-	4	57	-	-	107	2	971	-	-	-	-	+ 65
Not Stated	7	-	-	1	-	-	-	6	-	-	-	-	-	غير مبين

جدول (8 تابع): أرباب الأسر الفلسطينية حسب فئات العمر بالسنوات والجنس وباقي أفراد الأسر حسب فئات العمر بالسنوات والعلاقة برب الأسرة

Table (8 Cont.): Heads of Palestinian Households by Age Groups in Years and Sex, and Other Households Members by Age Groups in Years and Relationship to Head of Household

Age and Sex of The Head of Household and Age of Other Household Members	Relationship of other Household Member to Head of Household											أرباب الأسر Heads of Households	عمر وجنس رب الأسرة وعمر باقي أفراد الأسرة
	المجموع Total	غير مبين Not Stated	آخرون Others	أقرباء آخرون Other Relatives	زوجة ابن / زوج بنت Son / Daughter in law	حفيد / حفيدة Grand- child	جد / جدة Grand Father / Mother	أخ / أخت Brother / Sister	أب / أم Father / Mother	ابن / بنت Son / Daughter	زوج / زوجة Spouse		
Age of Head of Household 30 - 34 Years	-	-	-	-	-	-	-	-	-	-	-	26061	عمر رب الأسرة 30 - 34 سنة
Age of Other Household Members	143767	-	90	3962	13	6	124	3754	3530	106666	25622	-	عمر باقي الأفراد
Under 15	108591	-	22	2261	-	6	-	149	-	106152	1	-	أقل من 15
15 - 19	1929	-	12	455	5	-	-	445	-	514	498	-	19 - 15
20 - 24	6653	-	25	605	5	-	-	888	-	-	5130	-	24 - 20
25 - 29	12122	-	10	260	3	-	-	1191	-	-	10658	-	29 - 25
30 - 34	8762	-	6	68	-	-	-	516	-	-	8172	-	34 - 30
35 - 39	1324	-	3	35	-	-	-	249	-	-	1037	-	39 - 35
40 - 44	269	-	2	18	-	-	-	140	-	-	109	-	44 - 40
45 - 49	176	-	1	37	-	-	-	96	25	-	17	-	49 - 45
50 - 54	350	-	3	34	-	-	-	56	257	-	-	-	54 - 50
55 - 59	545	-	-	38	-	-	1	8	498	-	-	-	59 - 55
60 - 64	837	-	1	44	-	-	5	8	779	-	-	-	64 - 60
65+	2203	-	5	107	-	-	117	5	1969	-	-	-	+ 65
Not Stated	6	-	-	-	-	-	1	3	2	-	-	-	غير مبين
Age of Head of Household 35 - 39 Years	-	-	-	-	-	-	-	-	-	-	-	21584	عمر رب الأسرة 35 - 39 سنة
Age of Other Household Members	150911	-	43	2284	144	77	47	1889	2489	122782	21156	-	عمر باقي الأفراد
Under 15	114681	-	5	1277	2	77	-	45	-	113275	-	-	أقل من 15
15 - 19	9731	-	4	209	105	-	-	146	-	9185	82	-	19 - 15
20 - 24	1908	-	7	264	33	-	-	350	-	321	933	-	24 - 20
25 - 29	4427	-	8	150	4	-	-	431	-	-	3834	-	29 - 25
30 - 34	9593	-	1	81	-	-	-	466	-	-	9045	-	34 - 30
35 - 39	6303	-	4	21	-	-	-	151	-	-	6127	-	39 - 35
40 - 44	1143	-	4	25	-	-	-	129	-	-	985	-	44 - 40
45 - 49	244	-	2	18	-	-	-	86	2	-	136	-	49 - 45
50 - 54	148	-	1	33	-	-	-	52	52	-	10	-	54 - 50
55 - 59	288	-	1	42	-	-	-	18	225	-	2	-	59 - 55
60 - 64	537	-	1	29	-	-	-	7	500	-	-	-	64 - 60
65+	1901	-	5	135	-	-	47	5	1708	-	1	-	+ 65
Not Stated	7	-	-	-	-	-	-	3	2	1	1	-	غير مبين

جدول (8 تابع): أرباب الأسر الفلسطينية حسب فئات العمر بالسنوات والجنس وباقي أفراد الأسر حسب فئات العمر بالسنوات والعلاقة برب الأسرة

Table (8 Cont.): Heads of Palestinian Households by Age Groups in Years and Sex, and Other Households Members by Age Groups in Years and Relationship to Head of Household

Age and Sex of The Head of Household and Age of Other Household Members	علاقة باقي أفراد الأسرة برب الأسرة											أرباب الأسر Heads of Households	عمر وجنس رب الأسرة وعمر باقي أفراد الأسرة
	المجموع Total	غير مبين Not Stated	آخرون Others	أقرباء آخرون Other Relatives	زوجة ابن / زوج بنت Son / Daughter in law	حفيد / حفيدة Grand- child	جد / جدة Grand Father / Mother	أخ / أخت Brother / Sister	أب / أم Father / Mother	ابن / بنت Son / Daughter	زوج / زوجة Spouse		
Age of Head of Household 40 - 44 Years	-	-	-	-	-	-	-	-	-	-	-	16592	عمر رب الأسرة 40 - 44 سنة
Age of Other Household Members	130343	-	48	1334	1209	981	34	988	1750	108100	15899	-	عمر باقي الأفراد
Under 15	84240	-	6	634	14	980	-	10	-	82596	-	-	أقل من 15
15 - 19	21542	-	3	128	729	1	-	24	-	20644	13	-	19 - 15
20 - 24	5626	-	9	171	421	-	-	108	-	4750	167	-	24 - 20
25 - 29	1170	-	8	79	39	-	-	171	-	107	766	-	29 - 25
30 - 34	3456	-	4	55	4	-	-	181	-	1	3211	-	34 - 30
35 - 39	6299	-	2	31	2	-	-	179	-	-	6085	-	39 - 35
40 - 44	4614	-	3	18	-	-	-	75	-	-	4518	-	44 - 40
45 - 49	1150	-	3	17	-	-	-	117	-	-	1013	-	49 - 45
50 - 54	213	-	3	20	-	-	-	72	1	-	117	-	54 - 50
55 - 59	113	-	2	23	-	-	-	31	49	-	8	-	59 - 55
60 - 64	288	-	1	41	-	-	-	10	235	-	1	-	64 - 60
65+	1627	-	3	117	-	-	34	10	1463	-	-	-	+ 65
Not Stated	5	-	1	-	-	-	-	-	2	2	-	-	غير مبين
Age of Head of Household 45 - 49 Years	-	-	-	-	-	-	-	-	-	-	-	14283	عمر رب الأسرة 45 - 49 سنة
Age of Other Household Members	112176	-	40	1140	2679	3310	21	763	1446	89528	13249	-	عمر باقي الأفراد
Under 15	57012	-	10	471	12	3307	-	16	-	53196	-	-	أقل من 15
15 - 19	24787	-	5	149	1215	1	-	12	-	23398	7	-	19 - 15
20 - 24	12798	-	4	117	1204	2	-	25	-	11390	56	-	24 - 20
25 - 29	2049	-	4	76	221	-	-	68	-	1470	210	-	29 - 25
30 - 34	1193	-	2	54	24	-	-	112	-	68	933	-	34 - 30
35 - 39	2738	-	2	31	3	-	-	105	-	-	2597	-	39 - 35
40 - 44	5178	-	1	18	-	-	-	141	-	-	5018	-	44 - 40
45 - 49	3866	-	5	25	-	-	-	110	-	-	3726	-	49 - 45
50 - 54	761	-	1	25	-	-	-	100	-	-	635	-	54 - 50
55 - 59	114	-	1	23	-	-	-	35	2	-	53	-	59 - 55
60 - 64	125	-	2	19	-	-	-	20	72	-	12	-	64 - 60
65+	1548	-	3	132	-	-	21	19	1372	-	1	-	+ 65
Not Stated	7	-	-	-	-	-	-	-	-	6	1	-	غير مبين

جدول (8 تابع): أرباب الأسر الفلسطينية حسب فئات العمر بالسنوات والجنس وباقي أفراد الأسر حسب فئات العمر بالسنوات والعلاقة برب الأسرة

Table (8 Cont.): Heads of Palestinian Households by Age Groups in Years and Sex, and Other Households Members by Age Groups in Years and Relationship to Head of Household

Age and Sex of The Head of Household and Age of Other Household Members	علاقة باقي أفراد الأسرة برب الأسرة											أرباب الأسر Heads of Households	عمر وجنس رب الأسرة وعمر باقي أفراد الأسرة
	المجموع Total	غير مبين Not Stated	آخرون Others	أقرباء آخرون Other Relatives	زوجة ابن / زوج بنت Son / Daughter in law	حفيد / حفيدة Grand- child	جد / جدة Grand Father / Mother	أخ / أخت Brother / Sister	أب / أم Father / Mother	ابن / بنت Son / Daughter	زوج / زوجة Spouse		
Age of Head of Household 50 - 54 Years	-	-	-	-	-	-	-	-	-	-	-	10094	عمر رب الأسرة 50 - 54 سنة
Age of Other Household Members	72434	-	39	614	3235	5253	14	451	756	53228	8844	-	عمر باقي الأفراد
Under 15	29177	-	8	186	7	5235	-	1	-	23740	-	-	أقل من 15
15 - 19	16342	-	4	87	1132	12	-	2	-	15101	4	-	19 - 15
20 - 24	12013	-	5	77	1472	5	-	8	-	10421	25	-	24 - 20
25 - 29	3957	-	2	45	495	1	-	13	-	3317	84	-	29 - 25
30 - 34	1067	-	2	31	107	-	-	35	-	603	289	-	34 - 30
35 - 39	863	-	1	19	15	-	-	36	-	41	751	-	39 - 35
40 - 44	2069	-	3	18	3	-	-	60	-	1	1984	-	44 - 40
45 - 49	3385	-	2	15	2	-	-	108	-	-	3258	-	49 - 45
50 - 54	2280	-	5	18	-	-	-	86	-	-	2171	-	54 - 50
55 - 59	306	-	-	10	-	-	-	46	-	-	250	-	59 - 55
60 - 64	79	-	1	21	-	-	-	33	5	-	19	-	64 - 60
65+	887	-	6	85	-	-	14	23	750	-	9	-	+ 65
Not Stated	9	-	-	2	2	-	-	-	1	4	-	-	غير مبين
Age of Head of Household 55 - 59 Years	-	-	-	-	-	-	-	-	-	-	-	6684	عمر رب الأسرة 55 - 59 سنة
Age of Other Household Members	42135	-	23	349	3028	5859	5	242	293	26951	5385	-	عمر باقي الأفراد
Under 15	13891	-	2	94	8	5808	-	-	-	7979	-	-	أقل من 15
15 - 19	8353	-	1	50	823	39	-	4	-	7432	4	-	19 - 15
20 - 24	7836	-	2	46	1304	9	-	3	-	6464	8	-	24 - 20
25 - 29	4072	-	1	25	633	1	-	5	-	3377	30	-	29 - 25
30 - 34	1732	-	2	15	217	1	-	5	-	1383	109	-	34 - 30
35 - 39	550	-	-	10	33	-	-	7	-	282	218	-	39 - 35
40 - 44	537	-	3	8	8	-	-	22	-	28	468	-	44 - 40
45 - 49	1221	-	-	10	-	-	-	37	-	1	1173	-	49 - 45
50 - 54	2103	-	3	16	2	-	-	63	-	-	2019	-	54 - 50
55 - 59	1234	-	1	13	-	-	-	36	-	-	1184	-	59 - 55
60 - 64	188	-	1	16	-	-	-	32	-	-	139	-	64 - 60
65+	410	-	7	45	-	-	5	28	293	-	32	-	+ 65
Not Stated	8	-	-	1	-	1	-	-	-	5	1	-	غير مبين

جدول (8 تابع): أرباب الأسر الفلسطينية حسب فئات العمر بالسنوات والجنس وباقي أفراد الأسر حسب فئات العمر بالسنوات والعلاقة برب الأسرة

Table (8 Cont.): Heads of Palestinian Households by Age Groups in Years and Sex, and Other Households Members by Age Groups in Years and Relationship to Head of Household

Age and Sex of The Head of Household and Age of Other Household Members	علاقة باقي أفراد الأسرة برب الأسرة											أرباب الأسر Heads of Households	عمر وجنس رب الأسرة وعمر باقي أفراد الأسرة
	المجموع Total	غير مبين Not Stated	آخرون Others	أقرباء آخرون Other Relatives	زوجة ابن / زوج بنت Son / Daughter in law	حفيد / حفيدة Grand- child	جد / جدة Grand Father / Mother	أخ / أخت Brother / Sister	أب / أم Father / Mother	ابن / بنت Son / Daughter	زوج / زوجة Spouse		
Age of Head of Household 60 - 64 Years	-	-	-	-	-	-	-	-	-	-	-	7659	عمر رب الأسرة 60 - 64 سنة
Age of Other Household Members	44314	-	28	471	4106	9049	2	241	231	23903	6283	-	عمر باقي الأفراد
Under 15	13530	-	9	116	8	8866	-	-	-	4531	-	-	أقل من 15
15 - 19	6816	-	-	75	911	144	-	1	-	5684	1	-	19 - 15
20 - 24	8015	-	4	60	1690	28	-	2	-	6224	7	-	24 - 20
25 - 29	5160	-	2	34	958	3	-	3	-	4132	28	-	29 - 25
30 - 34	2819	-	4	19	399	1	-	4	-	2305	87	-	34 - 30
35 - 39	1076	-	1	12	114	-	-	9	-	776	164	-	39 - 35
40 - 44	501	-	-	14	19	-	-	14	-	216	238	-	44 - 40
45 - 49	634	-	-	15	5	-	-	48	-	30	536	-	49 - 45
50 - 54	1474	-	3	21	1	-	-	52	-	1	1396	-	54 - 50
55 - 59	2367	-	1	15	-	-	-	44	-	-	2307	-	59 - 55
60 - 64	1373	-	-	11	-	-	-	29	-	-	1333	-	64 - 60
65+	535	-	4	77	-	-	2	35	231	-	186	-	+ 65
Not Stated	14	-	-	2	1	7	-	-	-	4	-	-	غير مبين
Age of Head of Household 65 Years and Over	-	-	-	-	-	-	-	-	-	-	-	13933	عمر رب الأسرة 65 سنة فأكثر
Age of Other Household Members	61605	-	63	649	6283	18500	-	291	122	25678	10019	-	عمر باقي الأفراد
Under 15	20102	-	6	169	5	16723	-	-	-	3199	-	-	أقل من 15
15 - 19	6118	-	6	93	929	1145	-	-	-	3943	2	-	19 - 15
20 - 24	8274	-	2	110	2145	467	-	3	-	5538	9	-	24 - 20
25 - 29	6778	-	3	66	1539	108	-	1	-	5047	14	-	29 - 25
30 - 34	4681	-	4	29	901	29	-	2	-	3643	73	-	34 - 30
35 - 39	2484	-	1	20	410	4	-	1	-	1889	159	-	39 - 35
40 - 44	1655	-	2	13	209	3	-	8	-	1134	286	-	44 - 40
45 - 49	1337	-	5	10	85	-	-	19	-	768	450	-	49 - 45
50 - 54	1320	-	7	24	29	-	-	43	-	353	864	-	54 - 50
55 - 59	1815	-	9	10	13	-	-	42	-	105	1636	-	59 - 55
60 - 64	2597	-	5	21	6	-	-	51	-	35	2479	-	64 - 60
65+	4408	-	13	84	5	-	-	121	122	16	4047	-	+ 65
Not Stated	36	-	-	-	7	21	-	-	-	8	-	-	غير مبين

جدول (8 تابع): أرباب الأسر الفلسطينية حسب فئات العمر بالسنوات والجنس وباقي أفراد الأسر حسب فئات العمر بالسنوات والعلاقة برب الأسرة

Table (8 Cont.): Heads of Palestinian Households by Age Groups in Years and Sex, and Other Households Members by Age Groups in Years and Relationship to Head of Household

Age and Sex of The Head of Household and Age of Other Household Members	علاقة باقي أفراد الأسرة برب الأسرة											أرباب الأسر Heads of Households	عمر وجنس رب الأسرة وعمر باقي أفراد الأسرة	
	المجموع Total	غير مبين Not Stated	آخرون Others	أقرباء آخرون Other Relatives	زوجة ابن / زوج بنت Son / Daughter in law	حفيد / حفيدة Grand- child	جد / جدة Grand Father / Mother	أخ / أخت Brother / Sister	أب / أم Father / Mother	ابن / بنت Son / Daughter	زوج / زوجة Spouse			
Age of Head of Household Not Stated	-	-	-	-	-	-	-	-	-	-	-	-	31	عمر رب الأسرة غير مبين
Age of Other Household Members	59	-	-	-	-	-	-	5	-	40	14	-	-	عمر باقي الأفراد
Under 15	19	-	-	-	-	-	-	-	-	19	-	-	-	أقل من 15
15 - 19	2	-	-	-	-	-	-	-	-	2	-	-	-	19 - 15
20 - 24	1	-	-	-	-	-	-	-	-	-	1	-	-	24 - 20
25 - 29	1	-	-	-	-	-	-	-	-	-	1	-	-	29 - 25
30 - 34	-	-	-	-	-	-	-	-	-	-	-	-	-	34 - 30
35 - 39	1	-	-	-	-	-	-	-	-	-	1	-	-	39 - 35
40 - 44	-	-	-	-	-	-	-	-	-	-	-	-	-	44 - 40
45 - 49	-	-	-	-	-	-	-	-	-	-	-	-	-	49 - 45
50 - 54	-	-	-	-	-	-	-	-	-	-	-	-	-	54 - 50
55 - 59	1	-	-	-	-	-	-	1	-	-	-	-	-	59 - 55
60 - 64	-	-	-	-	-	-	-	-	-	-	-	-	-	64 - 60
65+	2	-	-	-	-	-	-	1	-	-	1	-	-	+ 65
Not Stated	32	-	-	-	-	-	-	3	-	19	10	-	-	غير مبين
All Ages	856359	-	483	14562	20697	43035	466	15994	14189	614919	132014	144381	-	المجموع لكل الأعمار

جدول 9: الأسر الفلسطينية والسكان في أسر حسب حجم الاسرة وعدد الأعضاء الذين أعمارهم تقل عن 15 سنة ونوع التجمع

Table 9: Palestinian Households and Population in Household by Household Size, Number of Members Under 15 Years and Type of Locality

(حضر, Urban)

Household Size	المجموع Total		الأسر والسكان في الأسر مع عدد الأعضاء تحت سن 15 سنة Households and Population in Households with Number of Members Under 15 Years												حجم الأسرة		
			+ 5		4		3		2		1		0				
	سكان Population	أسر Households	سكان Population	أسر Households	سكان Population	أسر Households	سكان Population	أسر Households	سكان Population	أسر Households	سكان Population	أسر Households	سكان Population	أسر Households			
1	2051	2051	-	-	-	-	-	-	-	-	-	-	-	-	2051	2051	1
2	12798	6399	-	-	-	-	-	-	4	2	318	159	12476	6238	2	2	
3	19536	6512	-	-	-	-	-	-	444	148	12303	4101	6789	2263	3	3	
4	31364	7841	-	-	-	-	620	155	20420	5105	3176	794	7148	1787	4	4	
5	46545	9309	-	-	775	155	29680	5936	4355	871	5340	1068	6395	1279	5	5	
6	62340	10390	762	127	38268	6378	6030	1005	6738	1123	5688	948	4854	809	6	6	
7	72317	10331	39718	5674	8589	1227	8442	1206	7532	1076	4949	707	3087	441	7	7	
8	76160	9520	44888	5611	10656	1332	8392	1049	6728	841	3928	491	1568	196	8	8	
9	72945	8105	47826	5314	9423	1047	7416	824	5112	568	2322	258	846	94	9	9	
10	65050	6505	46520	4652	8380	838	5790	579	2910	291	1180	118	270	27	10	10	
11+	174820	13598	150787	11572	13290	1112	6855	580	2799	239	854	74	235	21	+11	+11	
Total	635926	90561	330501	32950	89381	12089	73225	11334	57042	10264	40058	8718	45719	15206	المجموع		

جدول (9 تابع): الأسر الفلسطينية والسكان في أسر حسب حجم الاسرة وعدد الأعضاء الذين أعمارهم تقل عن 15 سنة ونوع التجمع

Table (9 Cont.): Palestinian Households and Population in Household by Household Size, Number of Members Under 15 Years and Type of Locality

(ريف, Rural)

Household Size	المجموع Total		الأسر والسكان في الأسر مع عدد الأعضاء تحت سن 15 سنة Households and Population in Households with Number of Members Under 15 Years												حجم الأسرة		
			+ 5		4		3		2		1		0				
	سكان Population	أسر Households	سكان Population	أسر Households	سكان Population	أسر Households	سكان Population	أسر Households	سكان Population	أسر Households	سكان Population	أسر Households	سكان Population	أسر Households			
1	282	282	-	-	-	-	-	-	-	-	-	-	-	-	282	282	1
2	1430	715	-	-	-	-	-	-	-	-	-	72	36	1358	679	2	
3	2049	683	-	-	-	-	-	-	81	27	1188	396	780	260	3		
4	2892	723	-	-	-	-	84	21	1804	451	412	103	592	148	4		
5	4245	849	-	-	90	18	2495	499	490	98	495	99	675	135	5		
6	5910	985	162	27	3522	587	564	94	570	95	558	93	534	89	6		
7	6202	886	3486	498	700	100	588	84	735	105	392	56	301	43	7		
8	6392	799	3816	477	824	103	680	85	656	82	280	35	136	17	8		
9	5886	654	3879	431	675	75	675	75	459	51	162	18	36	4	9		
10	5180	518	3820	382	680	68	370	37	170	17	130	13	10	1	10		
11+	13184	1041	11049	861	1266	106	626	53	140	12	92	8	11	1	+11		
Total	53652	8135	26212	2676	7757	1057	6082	948	5105	938	3781	857	4715	1659	المجموع		

جدول (9 تابع): الأسر الفلسطينية والسكان في أسر حسب حجم الاسرة وعدد الأعضاء الذين أعمارهم تقل عن 15 سنة ونوع التجمع

**Table (9 Cont.): Palestinian Households and Population in Household by Household Size, Number of Members Under 15 Years and Type of Locality
(مخيمات, Camps)**

Household Size	المجموع Total		الأسر والسكان في الأسر مع عدد الأعضاء تحت سن 15 سنة Households and Population in Households with Number of Members Under 15 Years												حجم الأسرة	
	سكان Population	أسر Households	+ 5		4		3		2		1		0			
			سكان Population	أسر Households	سكان Population	أسر Households	سكان Population	أسر Households	سكان Population	أسر Households	سكان Population	أسر Households	سكان Population	أسر Households		
1	1453	1453	-	-	-	-	-	-	-	-	-	2	2	1451	1451	1
2	6950	3475	-	-	-	-	-	-	-	-	-	176	88	6774	3387	2
3	10347	3449	-	-	-	-	-	-	234	78	5874	1958	4239	1413	3	
4	16296	4074	-	-	-	-	292	73	9988	2497	1752	438	4264	1066	4	
5	23735	4747	-	-	250	50	14945	2989	2280	456	2775	555	3485	697	5	
6	31962	5327	366	61	19602	3267	3318	553	3150	525	2814	469	2712	452	6	
7	35756	5108	19768	2824	4585	655	3822	546	3185	455	2611	373	1785	255	7	
8	38152	4769	22808	2851	5024	628	3936	492	3328	416	2032	254	1024	128	8	
9	35280	3920	23166	2574	4284	476	3681	409	2673	297	1125	125	351	39	9	
10	31950	3195	21880	2188	4310	431	3150	315	1760	176	600	60	250	25	10	
11+	79281	6168	66093	5061	7027	584	3574	300	1862	160	568	50	157	13	+11	
Total	311162	45685	154081	15559	45082	6091	36718	5677	28460	5060	20329	4372	26492	8926	المجموع	

جدول (9 تابع): الأسر الفلسطينية والسكان في أسر حسب حجم الاسرة وعدد الأعضاء الذين أعمارهم تقل عن 15 سنة ونوع التجمع

Table (9 Cont.): Palestinian Households and Population in Household by Household Size, Number of Members Under 15 Years and Type of Locality

(المجموع، Total)

Household Size	المجموع Total		الأسر والسكان في الأسر مع عدد الأعضاء تحت سن 15 سنة												حجم الأسرة	
	Households and Population in Households with Number of Members Under 15 Years															
	+ 5		4		3		2		1		0					
سكان Population	أسر Households	سكان Population	أسر Households	سكان Population	أسر Households	سكان Population	أسر Households	سكان Population	أسر Households	سكان Population	أسر Households	سكان Population	أسر Households	سكان Population	أسر Households	
1	3786	3786	-	-	-	-	-	-	-	-	-	2	2	3784	3784	1
2	21178	10589	-	-	-	-	-	-	4	2	566	283	20608	10304	2	
3	31932	10644	-	-	-	-	-	759	253	19365	6455	11808	3936	3		
4	50552	12638	-	-	-	-	996	249	32212	8053	5340	1335	12004	3001	4	
5	74525	14905	-	-	1115	223	47120	9424	7125	1425	8610	1722	10555	2111	5	
6	100212	16702	1290	215	61392	10232	9912	1652	10458	1743	9060	1510	8100	1350	6	
7	114275	16325	62972	8996	13874	1982	12852	1836	11452	1636	7952	1136	5173	739	7	
8	120704	15088	71512	8939	16504	2063	13008	1626	10712	1339	6240	780	2728	341	8	
9	114111	12679	74871	8319	14382	1598	11772	1308	8244	916	3609	401	1233	137	9	
10	102180	10218	72220	7222	13370	1337	9310	931	4840	484	1910	191	530	53	10	
11+	267285	20807	227929	17494	21583	1802	11055	933	4801	411	1514	132	403	35	+11	
Total	1000740	144381	510794	51185	142220	19237	116025	17959	90607	16262	64168	13947	76926	25791	المجموع	

جدول 10: الأسر الفلسطينية والسكان حسب الجنس ونوع الأسرة وعدد الأفراد الذين أعمارهم 60 سنة فأكثر وحجم الأسرة ونوع التجمع

Table 10: Palestinian Households and Population by Sex, Household Type, Number of Persons 60 Years and Over, Household Size and Type of (Urban, حضر)

Sex	Household Type	Number of Persons 60 Years and Over	Household Size										عدد الأعضاء الذين أعمارهم 60 سنة فأكثر	نوع الأسرة	الجنس		
			+11	10	9	8	7	6	5	4	3	2				1	
Male	One Person	0	-	-	-	-	-	-	-	-	-	-	-	527	0	شخص واحد	ذكور
		1	-	-	-	-	-	-	-	-	-	-	-	169	1		
	Nuclear	0	5828	4239	5582	6864	7811	8110	7151	5896	4540	4024	-	0	نووية		
		1	102	92	138	214	307	431	633	757	916	1487	-	1			
		2	-	-	-	-	-	1	3	1	1	-	-	2			
		3+	-	2	-	-	-	-	1	-	-	-	-	+3			
	Extended	0	5644	1544	1703	1712	1550	1242	1047	753	646	312	-	0	ممتدة		
		1	1946	612	659	708	628	576	435	331	184	18	-	1			
		2	18	6	3	6	5	3	7	5	4	1	-	2			
		3+	3	-	-	1	-	-	-	-	-	-	-	+3			
	Composite	0	46	8	18	9	17	12	13	16	8	10	-	0	مركبة		
		1	10	2	2	6	4	3	1	4	3	-	-	1			
2		-	-	-	-	-	-	2	1	2	-	-	2				
3+		-	-	-	-	-	-	-	-	-	-	-	+3				
Female	One Person	0	-	-	-	-	-	-	-	-	-	-	427	0	شخص واحد	إناث	
		1	-	-	-	-	-	-	-	-	-	-	-	928			1
	Nuclear	0	5917	4314	5705	7039	8051	8412	7532	6235	4900	4447	-	0	نووية		
		1	13	17	15	37	73	132	253	451	669	1372	-	1			
		2	-	2	-	2	1	2	6	11	3	9	-	2			
		3+	-	-	-	-	-	-	3	-	1	-	-	+3			
	Extended	0	4942	1221	1310	1320	1149	940	763	554	425	164	-	0	ممتدة		
		1	2586	921	1016	1075	1008	864	705	522	419	201	-	1			
		2	77	20	38	29	27	18	25	36	40	35	-	2			
		3+	7	-	1	2	-	3	-	-	2	-	-	+3			
	Composite	0	36	6	15	6	16	12	11	15	7	3	-	0	مركبة		
		1	17	2	4	7	5	2	3	1	4	5	-	1			
2		3	2	1	2	-	-	1	1	1	1	-	2				
3+		-	-	-	-	-	1	-	-	1	-	-	+3				
Both Sexes	One Person	0	-	-	-	-	-	-	-	-	-	-	954	0	شخص واحد	كلا الجنسين	
		1	-	-	-	-	-	-	-	-	-	-	-	1097			1
	Nuclear	0	5826	4235	5579	6858	7806	8091	7110	5844	4499	3982	-	0	نووية		
		1	93	82	129	187	257	350	470	493	587	907	-	1			
		2	11	13	12	31	61	105	205	353	500	985	-	2			
		3+	-	3	-	2	1	3	10	11	3	-	-	+3			
	Extended	0	3944	911	988	988	870	705	606	442	390	262	-	0	ممتدة		
		1	2660	931	1012	1043	948	769	598	444	369	199	-	1			
		2	943	306	348	374	347	338	277	206	119	46	-	2			
		3+	65	14	17	22	19	14	17	26	30	-	-	+3			
	Composite	0	29	4	15	4	14	10	11	16	7	12	-	0	مركبة		
		1	23	4	3	6	7	4	2	4	3	5	-	1			
2		2	2	1	4	1	-	2	1	2	1	-	2				
3+		2	-	1	1	-	1	1	1	3	-	-	+3				

جدول (10 تابع): الأسر الفلسطينية والسكان حسب الجنس ونوع الأسرة وعدد الأفراد الذين أعمارهم 60 سنة فأكثر وحجم الأسرة ونوع التجمع

Table (10 Cont.): Palestinian Households and Population by Sex, Household Type, Number of Persons 60 Years and Over, Household Size and (Rural, ريف)

Sex	Household Type	Number of Persons 60 Years and Over	Household Size											عدد الأعضاء الذين أعمارهم 60 سنة فأكثر	نوع الأسرة	الجنس	
			+11	10	9	8	7	6	5	4	3	2	1				
Male	One Person	0	-	-	-	-	-	-	-	-	-	-	-	70	0	شخص واحد	ذكور
		1	-	-	-	-	-	-	-	-	-	-	-	31	1		
	Nuclear	0	491	351	466	571	657	743	636	536	440	432	-	0	نووية		
		1	15	12	14	27	43	61	70	71	99	157	-	1			
		2	-	-	-	-	-	-	-	-	1	-	-	2			
		3+	-	-	-	-	-	-	-	-	-	-	-	+3			
		0	361	105	125	138	133	126	104	85	77	58	-	0			
	Extended	1	165	49	48	60	51	48	33	16	22	3	-	1	ممتدة		
		2	1	1	1	1	-	1	1	-	2	-	-	2			
		3+	1	-	-	-	-	-	-	-	-	-	-	+3			
	Composite	0	5	-	-	2	1	1	1	-	1	2	-	0	مركبة		
		1	2	-	-	-	-	1	-	1	-	-	-	1			
2		-	-	-	-	-	1	-	-	-	-	-	2				
3+		-	-	-	-	-	-	-	-	-	-	-	+3				
Female	One Person	0	-	-	-	-	-	-	-	-	-	-	62	0	شخص واحد	إناث	
		1	-	-	-	-	-	-	-	-	-	-	-	119			1
	Nuclear	0	505	359	475	592	690	778	667	582	484	471	-	0	نووية		
		1	1	4	5	6	11	25	41	34	80	150	-	1			
		2	-	-	-	-	-	1	1	1	-	-	-	2			
		3+	-	-	-	-	-	-	-	-	-	-	-	+3			
		0	319	63	96	99	87	96	75	59	53	28	-	0			
	Extended	1	203	92	75	98	96	79	63	41	54	32	-	1	ممتدة		
		2	4	-	2	2	1	1	-	3	6	4	-	2			
		3+	2	-	1	-	-	-	-	-	-	-	-	+3			
	Composite	0	4	-	-	2	1	2	1	1	-	-	-	0	مركبة		
		1	3	-	-	-	-	1	-	-	1	-	-	1			
2		-	-	-	-	-	-	-	-	-	3	-	2				
3+		-	-	-	-	-	-	-	-	-	-	-	+3				
Both Sexes	One Person	0	-	-	-	-	-	-	-	-	-	-	132	0	شخص واحد	كلا الجنسين	
		1	-	-	-	-	-	-	-	-	-	-	-	150			1
	Nuclear	0	491	350	465	570	656	741	630	538	442	431	-	0	نووية		
		1	14	10	11	23	36	43	46	54	70	97	-	1			
		2	1	3	4	5	9	21	32	25	54	105	-	2			
		3+	-	-	-	-	-	1	1	1	1	-	-	+3			
		0	238	45	74	70	65	81	58	53	44	39	-	0			
	Extended	1	199	78	72	96	89	60	64	42	53	33	-	1	ممتدة		
		2	86	31	25	32	30	34	17	6	15	5	-	2			
		3+	5	1	3	1	-	1	-	3	3	-	-	+3			
	Composite	0	3	-	-	2	1	1	1	-	-	2	-	0	مركبة		
		1	3	-	-	-	-	1	-	1	1	-	-	1			
2		1	-	-	-	-	-	-	-	-	3	-	2				
3+		-	-	-	-	-	1	-	-	-	-	-	+3				

جدول (10 تابع): الأسر الفلسطينية والسكان حسب الجنس ونوع الأسرة وعدد الأفراد الذين أعمارهم 60 سنة فأكثر وحجم الأسرة ونوع التجمع

Table (10 Cont.): Palestinian Households and Population by Sex, Household Type, Number of Persons 60 Years and Over, Household Size and (Camps, مخيمات)

Sex	Household Type	Number of Persons 60 Years and Over	Household Size										عدد الأعضاء الذين أعمارهم 60 سنة فأكثر	نوع الأسرة	الجنس		
			+11	10	9	8	7	6	5	4	3	2				1	
Male	One Person	0	-	-	-	-	-	-	-	-	-	-	-	290	0	شخص واحد	ذكور
		1	-	-	-	-	-	-	-	-	-	-	-	107	1		
		Nuclear	0	2416	1965	2656	3318	3657	4024	3505	2900	2221	2012	-	0	نووية	
	Extended	1	46	44	68	133	172	259	366	440	543	815	-	1			
		2	-	-	-	-	-	-	-	-	-	-	-	2			
		3+	-	-	-	-	-	-	-	-	1	-	-	-	+3		
		0	2530	859	805	915	906	724	605	481	426	203	-	0	ممتدة		
		1	1130	314	378	389	354	298	249	188	115	16	-	1			
		2	12	5	3	5	5	4	-	2	4	1	-	2			
	Composite	3+	-	-	-	-	-	-	-	-	-	-	-	+3			
		0	31	5	8	8	9	6	5	7	6	2	-	0	مركبة		
		1	3	2	-	1	2	6	1	2	3	-	-	1			
Female	One Person	2	-	-	-	-	-	-	-	-	-	-	-	2			
		3+	-	-	-	-	-	-	-	-	-	-	-	+3			
		0	31	5	8	8	9	6	5	7	6	2	-	0			
	Extended	1	3	2	-	1	2	6	1	2	3	-	-	1			
		2	-	-	-	-	-	-	-	-	-	-	-	2			
		3+	-	-	-	-	-	-	-	-	-	-	-	+3			
		0	2458	2003	2714	3428	3788	4197	3705	3084	2335	2247	-	0	نووية		
		1	4	7	11	21	43	88	171	278	492	841	-	1			
		2	-	-	-	1	-	3	3	5	1	4	-	2			
	Composite	3+	-	-	-	-	-	-	-	-	-	-	-	+3			
		0	2111	653	585	666	596	498	418	321	251	132	-	0	ممتدة		
		1	1498	511	589	624	654	508	421	341	309	139	-	1			
Both Sexes	One Person	2	59	14	12	18	16	20	20	22	26	23	-	2			
		3+	4	-	1	1	-	1	-	-	1	-	-	+3			
		0	20	3	6	6	8	5	4	7	8	1	-	0	مركبة		
	Extended	1	14	4	2	3	3	5	2	-	2	4	-	1			
		2	-	-	-	-	-	2	-	2	1	-	-	2			
		3+	-	-	-	-	-	-	-	-	-	-	-	+3			
Composite	0	-	-	-	-	-	-	-	-	-	-	600	0	شخص واحد			
	1	-	-	-	-	-	-	-	-	-	-	853	1				
	0	2415	1965	2655	3315	3651	4014	3480	2863	2148	1987	-	0	نووية			
	1	44	39	61	117	145	198	260	298	340	592	-	1				
	2	3	6	9	18	35	73	137	207	347	536	-	2				
	3+	-	-	-	1	-	3	3	6	1	-	-	+3				
Both Sexes	One Person	0	1567	484	411	469	425	358	317	250	229	180	-	0	ممتدة		
		1	1469	534	559	634	642	490	388	316	278	143	-	1			
		2	599	152	211	193	189	171	146	111	76	30	-	2			
	Composite	3+	37	8	6	13	10	8	10	13	19	-	-	+3			
		0	18	3	6	5	6	4	3	7	6	3	-	0	مركبة		
		1	15	2	2	4	5	2	3	1	3	4	-	1			
Both Sexes	Composite	2	1	2	-	-	-	5	-	1	2	-	-	2			
		3+	-	-	-	-	-	1	-	1	-	-	-	+3			

جدول (10 تابع): الأسر الفلسطينية والسكان حسب الجنس ونوع الأسرة وعدد الأفراد الذين أعمارهم 60 سنة فأكثر وحجم الأسرة ونوع التجمع

Table (10 Cont.): Palestinian Households and Population by Sex, Household Type, Number of Persons 60 Years and Over, Household Size and (المجموع، Total)

Sex	Household Type	Number of Persons 60 Years and Over	Household Size										عدد الأعضاء الذين أعمارهم 60 سنة فأكثر	نوع الأسرة	الجنس		
			+11	10	9	8	7	6	5	4	3	2				1	
Male	One Person	0	-	-	-	-	-	-	-	-	-	-	-	887	0	شخص واحد	ذكور
		1	-	-	-	-	-	-	-	-	-	-	-	307	1		
	Nuclear	0	8735	6555	8704	10753	12125	12877	11292	9332	7201	6468	-	0	نووية		
		1	163	148	220	374	522	751	1069	1268	1558	2459	-	1			
		2	-	-	-	-	-	1	3	1	2	-	-	2			
		3+	-	2	-	-	-	-	1	1	-	-	-	+3			
	Extended	0	8535	2508	2633	2765	2589	2092	1756	1319	1149	573	-	0	ممتدة		
		1	3241	975	1085	1157	1033	922	717	535	321	37	-	1			
		2	31	12	7	12	10	8	8	7	10	2	-	2			
	Composite	3+	4	-	-	1	-	-	-	-	-	-	-	+3	مركبة		
		0	82	13	26	19	27	19	19	23	15	14	-	0			
		1	15	4	2	7	6	10	2	7	6	-	-	1			
Female	One Person	2	-	-	-	-	-	1	2	1	2	-	2	شخص واحد	إناث		
		3+	-	-	-	-	-	-	-	-	-	-	-			+3	
		0	-	-	-	-	-	-	-	-	-	-	-			0	
	Nuclear	1	-	-	-	-	-	-	-	-	-	-	-	799	نووية		
		0	8880	6676	8894	11059	12529	13387	11904	9901	7719	7165	-	1793			1
		1	18	28	31	64	127	245	465	763	1241	2363	-	1			
		2	-	2	-	3	1	6	10	17	4	13	-	2			
	Extended	3+	-	-	-	-	-	-	3	-	1	-	-	+3	ممتدة		
		0	7372	1937	1991	2085	1832	1534	1256	934	729	324	-	0			
		1	4287	1524	1680	1797	1758	1451	1189	904	782	372	-	1			
	Composite	2	140	34	52	49	44	39	45	61	72	62	-	2	مركبة		
		3+	13	-	3	3	-	4	-	-	3	-	-	+3			
0		60	9	21	14	25	19	16	23	15	4	-	0				
Both Sexes	One Person	1	34	6	6	10	8	8	5	1	7	9	-	1	شخص واحد	كلا الجنسين	
		2	3	2	1	2	-	2	1	3	2	4	-	2			
		3+	-	-	-	-	-	1	-	-	1	-	-	+3			
Both Sexes	Nuclear	0	-	-	-	-	-	-	-	-	-	-	-	1686	نووية		
		1	-	-	-	-	-	-	-	-	-	-	-	2100			1
		0	8732	6550	8699	10743	12113	12846	11220	9245	7089	6400	-	0			
		1	151	131	201	327	438	591	776	845	997	1596	-	1			
	Extended	2	15	22	25	54	105	199	374	585	901	1626	-	2	ممتدة		
		3+	-	3	-	3	1	7	14	18	5	-	-	+3			
		0	5749	1440	1473	1527	1360	1144	981	745	663	481	-	0			
	Composite	1	4328	1543	1643	1773	1679	1319	1050	802	700	375	-	1	مركبة		
		2	1628	489	584	599	566	543	440	323	210	81	-	2			
		3+	107	23	26	36	29	23	27	42	52	-	-	+3			
		0	50	7	21	11	21	15	15	23	13	17	-	0			
		1	41	6	5	10	12	7	5	6	7	9	-	1			
Both Sexes	Composite	2	4	4	1	4	1	5	2	2	4	4	-	2	مركبة		
		3+	2	-	1	1	-	3	1	2	3	-	-	+3			

جدول 11: السكان حسب فئات العمر بالسنوات والجنس والجنسية

Table 11: Population by Age Groups in Years, Sex and Nationality

Age Groups	Sex	المجموع Total	Nationality الجنسية					الجنس	فئات العمر
			غير مبين Not Stated	أخرى Others	عرب آخرون Other Arabs	أردنيون Jordanians	فلسطينيون Palestinians		
0 - 4	Male	101259	-	5	3	1	101250	ذكور	4 - 0
	Female	97059	-	4	5	1	97049	إناث	
	Both Sexes	198318	-	9	8	2	198299	كلا الجنسين	
5 - 9	Male	89758	-	3	4	-	89751	ذكور	9 - 5
	Female	85935	-	4	1	1	85929	إناث	
	Both Sexes	175693	-	7	5	1	175680	كلا الجنسين	
10 - 14	Male	66118	-	1	1	1	66115	ذكور	14 - 10
	Female	62775	-	2	1	-	62772	إناث	
	Both Sexes	128893	-	3	2	1	128887	كلا الجنسين	
15 - 19	Male	53413	-	1	1	-	53411	ذكور	19 - 15
	Female	51230	-	11	29	1	51189	إناث	
	Both Sexes	104643	-	12	30	1	104600	كلا الجنسين	
20 - 24	Male	44775	-	4	1	2	44768	ذكور	24 - 20
	Female	42368	-	82	82	9	42195	إناث	
	Both Sexes	87143	-	86	83	11	86963	كلا الجنسين	
25 - 29	Male	33883	-	7	4	5	33867	ذكور	29 - 25
	Female	31856	-	83	62	8	31703	إناث	
	Both Sexes	65739	-	90	66	13	65570	كلا الجنسين	
30 - 34	Male	32014	-	9	14	2	31989	ذكور	34 - 30
	Female	28713	-	50	73	2	28588	إناث	
	Both Sexes	60727	-	59	87	4	60577	كلا الجنسين	
35 - 39	Male	22866	-	8	6	2	22850	ذكور	39 - 35
	Female	20710	-	24	53	2	20631	إناث	
	Both Sexes	43576	-	32	59	4	43481	كلا الجنسين	
40 - 44	Male	16409	-	5	21	1	16382	ذكور	44 - 40
	Female	16452	-	12	92	2	16346	إناث	
	Both Sexes	32861	-	17	113	3	32728	كلا الجنسين	
45 - 49	Male	13521	-	10	15	1	13495	ذكور	49 - 45
	Female	13229	-	4	87	1	13137	إناث	
	Both Sexes	26750	-	14	102	2	26632	كلا الجنسين	

جدول (11 تابع): السكان حسب فئات العمر بالسنوات والجنس والجنسية

Table (11 Cont.): Population by Age Groups in Years, Sex and Nationality

Age Groups	Sex	المجموع Total	Nationality					الجنس	فئات العمر
			غير مبين Not Stated	أخرى Others	عرب آخرون Other Arabs	أردنيون Jordanians	فلسطينيون Palestinians		
50 - 54	Male	9094	-	6	7	1	9080	ذكور	54 - 50
	Female	10285	-	1	37	2	10245	إناث	
	Both Sexes	19379	-	7	44	3	19325	كلا الجنسين	
55 - 59	Male	5587	-	5	9	-	5573	ذكور	59 - 55
	Female	8566	-	4	13	1	8548	إناث	
	Both Sexes	14153	-	9	22	1	14121	كلا الجنسين	
60 - 64	Male	6636	-	2	2	-	6632	ذكور	64 - 60
	Female	7904	-	2	16	-	7886	إناث	
	Both Sexes	14540	-	4	18	-	14518	كلا الجنسين	
65 - 69	Male	4841	-	-	-	-	4841	ذكور	69 - 65
	Female	6871	-	1	5	-	6865	إناث	
	Both Sexes	11712	-	1	5	-	11706	كلا الجنسين	
70 - 74	Male	3497	-	-	-	-	3497	ذكور	74 - 70
	Female	4616	-	-	1	-	4615	إناث	
	Both Sexes	8113	-	-	1	-	8112	كلا الجنسين	
75 - 79	Male	2016	-	-	-	-	2016	ذكور	79 - 75
	Female	2280	-	-	-	-	2280	إناث	
	Both Sexes	4296	-	-	-	-	4296	كلا الجنسين	
80 - 84	Male	1076	-	-	-	-	1076	ذكور	84 - 80
	Female	1570	-	-	-	-	1570	إناث	
	Both Sexes	2646	-	-	-	-	2646	كلا الجنسين	
85 +	Male	1063	-	-	-	-	1063	ذكور	+ 85
	Female	1152	-	-	-	-	1152	إناث	
	Both Sexes	2215	-	-	-	-	2215	كلا الجنسين	
Not Stated	Male	94	1	2	1	-	90	ذكور	غير مبين
	Female	78	2	5	-	-	71	إناث	
	Both Sexes	172	3	7	1	-	161	كلا الجنسين	
Total	Male	507920	1	68	89	16	507746	ذكور	المجموع
	Female	493649	2	289	557	30	492771	إناث	
	Both Sexes	1001569	3	357	646	46	1000517	كلا الجنسين	

جدول 12: جملة السكان حسب آحاد العمر بالسنوات والجنس ونوع التجمع السكاني

Table 12: Population by Single Years of Age, Sex and Type of Locality

Age (in Years)	المجموع			مخيمات			ريف			حضر			العمر بالسنوات
	كلا الجنسين Both Sexes	إناث Female	ذكور Male	كلا الجنسين Both Sexes	إناث Female	ذكور Male	كلا الجنسين Both Sexes	إناث Female	ذكور Male	كلا الجنسين Both Sexes	إناث Female	ذكور Male	
less than 1 Year	37706	18493	19213	11497	5527	5970	2000	986	1014	24209	11980	12229	أقل من سنة
1	38875	19000	19875	11913	5892	6021	2008	1003	1005	24954	12105	12849	1
2	40494	19685	20809	12481	5993	6488	2190	1036	1154	25823	12656	13167	2
3	40902	20082	20820	12713	6204	6509	2203	1040	1163	25986	12838	13148	3
4	40341	19799	20542	12427	6097	6330	2110	1024	1086	25804	12678	13126	4
1 - 4	160612	78566	82046	49534	24186	25348	8511	4103	4408	102567	50277	52290	4 - 1
5	38247	18564	19683	11818	5767	6051	2055	992	1063	24374	11805	12569	5
6	37672	18377	19295	11639	5696	5943	2009	967	1042	24024	11714	12310	6
7	35402	17540	17862	11055	5587	5468	1904	908	996	22443	11045	11398	7
8	33629	16461	17168	10411	5073	5338	1753	851	902	21465	10537	10928	8
9	30743	14993	15750	9245	4511	4734	1655	802	853	19843	9680	10163	9
5 - 9	175693	85935	89758	54168	26634	27534	9376	4520	4856	112149	54781	57368	9 - 5
10	28314	13854	14460	8518	4185	4333	1511	725	786	18285	8944	9341	10
11	26990	13179	13811	8080	3906	4174	1419	740	679	17491	8533	8958	11
12	25415	12425	12990	7506	3673	3833	1366	703	663	16543	8049	8494	12
13	25271	12199	13072	7522	3645	3877	1350	684	666	16399	7870	8529	13
14	22903	11118	11785	6816	3289	3527	1205	569	636	14882	7260	7622	14
10 - 14	128893	62775	66118	38442	18698	19744	6851	3421	3430	83600	40656	42944	14 - 10
15	22911	11223	11688	6703	3323	3380	1150	563	587	15058	7337	7721	15
16	20654	10048	10606	6000	2906	3094	1076	533	543	13578	6609	6969	16
17	20595	10048	10547	6101	2992	3109	1062	518	544	13432	6538	6894	17
18	20960	10277	10683	6252	3052	3200	1102	555	547	13606	6670	6936	18
19	19523	9634	9889	5840	2858	2982	1017	480	537	12666	6296	6370	19
15 - 19	104643	51230	53413	30896	15131	15765	5407	2649	2758	68340	33450	34890	19 - 15

جدول (12 تابع): جملة السكان حسب آحاد العمر بالسنوات والجنس ونوع التجمع السكاني

Table (12 Cont.): Population by Single Years of Age, Sex and Type of Locality

Age (in Years)	المجموع			مخيمات			ريف			حضر			العمر بالسنوات
	كلا الجنسين Both Sexes	إناث Female	ذكور Male	كلا الجنسين Both Sexes	إناث Female	ذكور Male	كلا الجنسين Both Sexes	إناث Female	ذكور Male	كلا الجنسين Both Sexes	إناث Female	ذكور Male	
20	18390	8930	9460	5564	2759	2805	942	454	488	11884	5717	6167	20
21	18264	8888	9376	5638	2796	2842	989	468	521	11637	5624	6013	21
22	17304	8297	9007	5320	2559	2761	958	492	466	11026	5246	5780	22
23	17181	8443	8738	5452	2707	2745	952	477	475	10777	5259	5518	23
24	16004	7810	8194	5012	2435	2577	912	461	451	10080	4914	5166	24
20 - 24	87143	42368	44775	26986	13256	13730	4753	2352	2401	55404	26760	28644	24 - 20
25	14493	7032	7461	4586	2207	2379	811	405	406	9096	4420	4676	25
26	13509	6492	7017	4302	2074	2228	787	390	397	8420	4028	4392	26
27	12744	6254	6490	4062	2016	2046	687	336	351	7995	3902	4093	27
28	13435	6450	6985	4447	2145	2302	762	385	377	8226	3920	4306	28
29	11558	5628	5930	3768	1850	1918	668	341	327	7122	3437	3685	29
25 - 29	65739	31856	33883	21165	10292	10873	3715	1857	1858	40859	19707	21152	29 - 25
30	13430	6472	6958	4649	2222	2427	684	364	320	8097	3886	4211	30
31	11879	5634	6245	4057	1949	2108	659	338	321	7163	3347	3816	31
32	11931	5672	6259	4195	1973	2222	650	306	344	7086	3393	3693	32
33	11713	5407	6306	3922	1741	2181	612	297	315	7179	3369	3810	33
34	11774	5528	6246	4082	1907	2175	615	323	292	7077	3298	3779	34
30 - 34	60727	28713	32014	20905	9792	11113	3220	1628	1592	36602	17293	19309	34 - 30
35	10388	4898	5490	3432	1621	1811	561	258	303	6395	3019	3376	35
36	8956	4250	4706	2939	1376	1563	456	246	210	5561	2628	2933	36
37	8189	3861	4328	2646	1204	1442	432	226	206	5111	2431	2680	37
38	7968	3820	4148	2521	1231	1290	376	204	172	5071	2385	2686	38
39	8075	3881	4194	2625	1252	1373	444	230	214	5006	2399	2607	39
35 - 39	43576	20710	22866	14163	6684	7479	2269	1164	1105	27144	12862	14282	39 - 35

جدول (12 تابع): جملة السكان حسب آحاد العمر بالسنوات والجنس ونوع التجمع السكاني

Table (12 Cont.): Population by Single Years of Age, Sex and Type of Locality

Age (in Years)	المجموع			Camps			ريف			حضر			العمر بالسنوات
	كلا الجنسين Both Sexes	إناث Female	ذكور Male	كلا الجنسين Both Sexes	إناث Female	ذكور Male	كلا الجنسين Both Sexes	إناث Female	ذكور Male	كلا الجنسين Both Sexes	إناث Female	ذكور Male	
40	6904	3415	3489	2105	1026	1079	382	189	193	4417	2200	2217	40
41	6810	3394	3416	2072	1029	1043	362	195	167	4376	2170	2206	41
42	6215	3102	3113	1874	948	926	345	172	173	3996	1982	2014	42
43	6505	3322	3183	2010	1040	970	333	171	162	4162	2111	2051	43
44	6427	3219	3208	1946	956	990	297	153	144	4184	2110	2074	44
40 - 44	32861	16452	16409	10007	4999	5008	1719	880	839	21135	10573	10562	44 - 40
45	6169	2990	3179	1883	931	952	346	165	181	3940	1894	2046	45
46	5377	2503	2874	1556	731	825	317	161	156	3504	1611	1893	46
47	5580	2721	2859	1644	833	811	297	149	148	3639	1739	1900	47
48	4896	2631	2265	1353	771	582	264	140	124	3279	1720	1559	48
49	4728	2384	2344	1438	741	697	236	121	115	3054	1522	1532	49
45 - 49	26750	13229	13521	7874	4007	3867	1460	736	724	17416	8486	8930	49 - 45
50	6068	3860	2208	1880	1219	661	382	268	114	3806	2373	1433	50
51	3515	1576	1939	1044	470	574	183	82	101	2288	1024	1264	51
52	4097	2243	1854	1214	688	526	224	128	96	2659	1427	1232	52
53	2985	1396	1589	832	424	408	166	74	92	1987	898	1089	53
54	2714	1210	1504	736	352	384	147	72	75	1831	786	1045	54
50 - 54	19379	10285	9094	5706	3153	2553	1102	624	478	12571	6508	6063	54 - 50
55	5846	4359	1487	1953	1539	414	394	305	89	3499	2515	984	55
56	1681	831	850	506	274	232	82	36	46	1093	521	572	56
57	2741	1447	1294	871	507	364	156	67	89	1714	873	841	57
58	2339	1313	1026	740	446	294	127	68	59	1472	799	673	58
59	1546	616	930	523	220	303	103	42	61	920	354	566	59
55 - 59	14153	8566	5587	4593	2986	1607	862	518	344	8698	5062	3636	59 - 55

جدول (12 تابع): جملة السكان حسب آحاد العمر بالسنوات والجنس ونوع التجمع السكاني

Table (12 Cont.): Population by Single Years of Age, Sex and Type of Locality

Age (in Years)	المجموع			مخيمات			ريف			حضر			العمر بالسنوات
	كلا الجنسين Both Sexes	إناث Female	ذكور Male	كلا الجنسين Both Sexes	إناث Female	ذكور Male	كلا الجنسين Both Sexes	إناث Female	ذكور Male	كلا الجنسين Both Sexes	إناث Female	ذكور Male	
60	6985	5131	1854	2476	1856	620	446	322	124	4063	2953	1110	60
61	2103	654	1449	699	226	473	95	33	62	1309	395	914	61
62	2431	1023	1408	819	354	465	123	54	69	1489	615	874	62
63	1566	596	970	561	235	326	64	21	43	941	340	601	63
64	1455	500	955	516	173	343	82	29	53	857	298	559	64
60 - 64	14540	7904	6636	5071	2844	2227	810	459	351	8659	4601	4058	64 - 60
65	6374	4533	1841	2317	1701	616	370	255	115	3687	2577	1110	65
66	1148	438	710	416	158	258	47	13	34	685	267	418	66
67	1911	867	1044	626	281	345	116	45	71	1169	541	628	67
68	1348	667	681	474	256	218	62	25	37	812	386	426	68
69	931	366	565	327	113	214	63	28	35	541	225	316	69
65 - 69	11712	6871	4841	4160	2509	1651	658	366	292	6894	3996	2898	69 - 65
70	5419	3749	1670	1984	1386	598	312	215	97	3123	2148	975	70
71	652	157	495	225	48	177	32	8	24	395	101	294	71
72	988	358	630	325	124	201	38	11	27	625	223	402	72
73	540	180	360	166	54	112	20	5	15	354	121	233	73
74	514	172	342	200	67	133	30	11	19	284	94	190	74
70 - 74	8113	4616	3497	2900	1679	1221	432	250	182	4781	2687	2094	74 - 70
75	2860	1805	1055	1043	677	366	173	103	70	1644	1025	619	75
76	365	122	243	116	33	83	18	6	12	231	83	148	76
77	562	168	394	193	53	140	32	11	21	337	104	233	77
78	283	104	179	100	38	62	16	5	11	167	61	106	78
79	226	81	145	70	23	47	15	4	11	141	54	87	79
75 - 79	4296	2280	2016	1522	824	698	254	129	125	2520	1327	1193	79 - 75

جدول (12 تابع): جملة السكان حسب أحاد العمر بالسنوات والجنس ونوع التجمع السكاني

Table (12 Cont.): Population by Single Years of Age, Sex and Type of Locality

Age (in Years)	المجموع			مخيمات			ريف			حضر			العمر بالسنوات
	كلا الجنسين Both Sexes	إناث Female	ذكور Male	كلا الجنسين Both Sexes	إناث Female	ذكور Male	كلا الجنسين Both Sexes	إناث Female	ذكور Male	كلا الجنسين Both Sexes	إناث Female	ذكور Male	
80	2076	1363	713	718	481	237	154	97	57	1204	785	419	80
81	136	42	94	51	18	33	8	2	6	77	22	55	81
82	183	71	112	56	27	29	5	1	4	122	43	79	82
83	116	43	73	37	15	22	11	3	8	68	25	43	83
84	135	51	84	49	15	34	13	2	11	73	34	39	84
80 - 84	2646	1570	1076	911	556	355	191	105	86	1544	909	635	84 - 80
85	642	359	283	229	137	92	43	15	28	370	207	163	85
86	68	25	43	28	7	21	3	2	1	37	16	21	86
87	110	39	71	38	18	20	11	4	7	61	17	44	87
88	59	26	33	25	10	15	4	2	2	30	14	16	88
89	72	28	44	30	11	19	8	4	4	34	13	21	89
85 - 89	951	477	474	350	183	167	69	27	42	532	267	265	89 - 85
90	658	408	250	258	167	91	44	27	17	356	214	142	90
91	53	10	43	19	6	13	4	-	4	30	4	26	91
92	49	15	34	12	5	7	4	1	3	33	9	24	92
93	19	8	11	6	1	5	1	1	-	12	6	6	93
94	36	11	25	11	5	6	7	-	7	18	6	12	94
90 - 94	815	452	363	306	184	122	60	29	31	449	239	210	94 - 90
95 +	449	223	226	149	76	73	38	23	15	262	124	138	+ 95
Not Stated	172	78	94	31	14	17	3	1	2	138	63	75	غير مبين
Total	1001569	493649	507920	311336	154214	157122	53760	26827	26933	636473	312608	323865	المجموع

جدول (13 تابع): السكان الفلسطينيون (12 سنة فأكثر) حسب فئات العمر بالسنوات والجنس والحالة الزوجية ونوع التجمع

Table (13 Cont.): Palestinian Population (12 Years and Over) by Age Groups in Years, Sex, Marital Status and Type of Locality
(المجموع, Total)

Age Groups	Sex	المجموع Total	Marital Status					الحالة الزوجية		الجنس	فئات العمر
			غير مبين Not Stated	أرمل Widowed	مطلق Divorced	متزوج Married	عقد قران لأول مرة Legally Married	لم يتزوج أبداً Never Married			
Less than 15	Male	37846	-	-	-	-	2	37844	ذكور	اقل من 15	
	Female	35739	-	-	-	89	60	35590	إناث		
	Both Sexes	73585	-	-	-	89	62	73434	كلا الجنسين		
15 - 19	Male	53411	105	1	12	1269	322	51702	ذكور	19 - 15	
	Female	51189	94	7	161	13084	1156	36687	إناث		
	Both Sexes	104600	199	8	173	14353	1478	88389	كلا الجنسين		
20 - 24	Male	44768	128	7	128	15362	1276	27867	ذكور	24 - 20	
	Female	42195	78	78	512	28965	623	11939	إناث		
	Both Sexes	86963	206	85	640	44327	1899	39806	كلا الجنسين		
25 - 29	Male	33867	42	11	186	26137	574	6917	ذكور	29 - 25	
	Female	31703	35	188	484	26685	133	4178	إناث		
	Both Sexes	65570	77	199	670	52822	707	11095	كلا الجنسين		
30 - 34	Male	31989	10	19	157	30014	151	1638	ذكور	34 - 30	
	Female	28588	26	298	526	24991	35	2712	إناث		
	Both Sexes	60577	36	317	683	55005	186	4350	كلا الجنسين		
35 - 39	Male	22850	2	17	85	22308	26	412	ذكور	39 - 35	
	Female	20631	11	435	412	18317	13	1443	إناث		
	Both Sexes	43481	13	452	497	40625	39	1855	كلا الجنسين		
40 - 44	Male	16382	2	10	70	16121	7	172	ذكور	44 - 40	
	Female	16346	13	631	332	14352	5	1013	إناث		
	Both Sexes	32728	15	641	402	30473	12	1185	كلا الجنسين		
45 - 49	Male	13495	3	29	43	13295	-	125	ذكور	49 - 45	
	Female	13137	11	912	355	10952	2	905	إناث		
	Both Sexes	26632	14	941	398	24247	2	1030	كلا الجنسين		
50 - 54	Male	9080	2	49	36	8904	1	88	ذكور	54 - 50	
	Female	10245	21	1443	330	7837	1	613	إناث		
	Both Sexes	19325	23	1492	366	16741	2	701	كلا الجنسين		

جدول (13 تابع): السكان الفلسطينيون (12 سنة فأكثر) حسب فئات العمر بالسنوات والجنس والحالة الزوجية ونوع التجمع

Table (13 Cont.): Palestinian Population (12 Years and Over) by Age Groups in Years, Sex, Marital Status and Type of Locality

(المجموع، Total)

Age Groups	Sex	المجموع Total	Marital Status					الحالة الزوجية		الجنس	فئات العمر
			غير مبيّن Not Stated	أرمل Widowed	مطلق Divorced	متزوج Married	عقد قران لأول مرة Legally Married	لم يتزوج أبداً Never Married			
55 - 59	Male	5573	1	54	20	5448	-	50	ذكور	59 - 55	
	Female	8548	22	1980	225	6044	-	277	إناث		
	Both Sexes	14121	23	2034	245	11492	-	327	كلا الجنسين		
60 - 64	Male	6632	3	164	37	6382	-	46	ذكور	64 - 60	
	Female	7886	41	2804	180	4706	-	155	إناث		
	Both Sexes	14518	44	2968	217	11088	-	201	كلا الجنسين		
65 - 69	Male	4841	6	260	18	4532	-	25	ذكور	69 - 65	
	Female	6865	65	3171	138	3376	-	115	إناث		
	Both Sexes	11706	71	3431	156	7908	-	140	كلا الجنسين		
70 - 74	Male	3497	7	313	11	3146	-	20	ذكور	74 - 70	
	Female	4615	43	2886	92	1532	-	62	إناث		
	Both Sexes	8112	50	3199	103	4678	-	82	كلا الجنسين		
75 - 79	Male	2016	6	301	12	1687	-	10	ذكور	79 - 75	
	Female	2280	37	1670	31	515	-	27	إناث		
	Both Sexes	4296	43	1971	43	2202	-	37	كلا الجنسين		
80 - 84	Male	1076	6	229	8	828	-	5	ذكور	84 - 80	
	Female	1570	28	1263	28	235	-	16	إناث		
	Both Sexes	2646	34	1492	36	1063	-	21	كلا الجنسين		
85 +	Male	1063	6	322	7	724	-	4	ذكور	+ 85	
	Female	1152	12	1010	20	104	-	6	إناث		
	Both Sexes	2215	18	1332	27	828	-	10	كلا الجنسين		
Not Stated	Male	90	35	3	-	20	1	31	ذكور	غير مبيّن	
	Female	71	27	6	1	23	-	14	إناث		
	Both Sexes	161	62	9	1	43	1	45	كلا الجنسين		
Total	Male	288476	364	1789	830	156177	2360	126956	ذكور	المجموع	
	Female	282760	564	18782	3827	161807	2028	95752	إناث		
	Both Sexes	571236	928	20571	4657	317984	4388	222708	كلا الجنسين		

جدول (14 تابع): السكان الفلسطينيون الذين سبق لهم الزواج حسب فئات العمر الحالي بالسنوات والجنس والعمر عند الزواج الأول ونوع التجمع

Table (14 Cont.): Palestinian Population Ever Married by Current Age Groups in Years, Sex, Age at First Marriage and Type of Locality
(المجموع، Total)

Age Groups	Sex	المجموع Total	العمر عند الزواج الأول																الجنس	فئات العمر		
			غير مبين Not Stated	+ 30	29	28	27	26	25	24	23	22	21	20	19	18	17	16			15	أقل من 15 Less Than 15
Less Than 15	Male	-	-	-	-	-	-	-	-	-	-	-	-	-	-	-	-	-	-	ذكور	أقل من 15	
	Female	89	-	-	-	-	-	-	-	-	-	-	-	-	-	-	-	-	-	إناث		
	Both Sexes	89	-	-	-	-	-	-	-	-	-	-	-	-	-	-	-	-	-	كلا الجنسين		
15 - 19	Male	1282	9	-	-	-	-	-	-	-	-	-	-	294	394	329	185	51	20	ذكور	19 - 15	
	Female	13252	24	-	-	-	-	-	-	-	-	-	-	647	1717	2794	3438	2878	1754	إناث		
	Both Sexes	14534	33	-	-	-	-	-	-	-	-	-	-	941	2111	3123	3623	2929	1774	كلا الجنسين		
20 - 24	Male	15497	35	-	-	-	-	-	512	1198	2068	2662	3246	2557	1748	978	372	97	24	ذكور	24 - 20	
	Female	29555	37	-	-	-	-	-	152	458	948	1553	2769	3702	4893	4977	4753	3264	2049	إناث		
	Both Sexes	45052	72	-	-	-	-	-	664	1656	3016	4215	6015	6259	6641	5955	5125	3361	2073	كلا الجنسين		
25 - 29	Male	26334	44	-	149	418	897	1457	2326	2755	3177	3378	3138	3418	2430	1555	800	302	65	25	ذكور	29 - 25
	Female	27357	27	-	43	108	262	421	743	919	1215	1623	1918	2797	3499	4151	3813	3144	1736	938	إناث	
	Both Sexes	53691	71	-	192	526	1159	1878	3069	3674	4392	5001	5056	6215	5929	5706	4613	3446	1801	963	كلا الجنسين	
30 - 34	Male	30190	38	1461	1002	1352	1691	2188	2820	3319	3430	3357	2794	2698	1638	1190	739	352	91	30	ذكور	34 - 30
	Female	25815	14	496	262	335	479	560	863	1259	1565	1937	2149	2907	2623	3046	2563	2368	1487	902	إناث	
	Both Sexes	56005	52	1957	1264	1687	2170	2748	3683	4578	4995	5294	4943	5605	4261	4236	3302	2720	1578	932	كلا الجنسين	
35 - 39	Male	22410	19	1825	823	1157	1416	1624	1882	1820	1798	1993	1843	2116	1613	1240	718	389	97	37	ذكور	39 - 35
	Female	19164	11	823	221	308	371	465	740	780	943	1160	1297	1862	1910	2442	2082	1841	1121	787	إناث	
	Both Sexes	41574	30	2648	1044	1465	1787	2089	2622	2600	2741	3153	3140	3978	3523	3682	2800	2230	1218	824	كلا الجنسين	
40 - 44	Male	16201	19	1826	555	750	842	1010	1083	1228	1264	1405	1404	1668	1216	959	545	315	80	32	ذكور	44 - 40
	Female	15315	12	886	168	227	313	393	487	561	701	903	1011	1710	1722	1960	1641	1369	762	489	إناث	
	Both Sexes	31516	31	2712	723	977	1155	1403	1570	1789	1965	2308	2415	3378	2938	2919	2186	1684	842	521	كلا الجنسين	
45 - 49	Male	13367	18	1550	460	576	747	754	1100	1156	1360	1410	1214	1313	708	516	262	148	54	21	ذكور	49 - 45
	Female	12219	14	826	149	210	294	347	613	695	821	1086	1040	1530	1071	1150	842	664	438	429	إناث	
	Both Sexes	25586	32	2376	609	786	1041	1101	1713	1851	2181	2496	2254	2843	1779	1666	1104	812	492	450	كلا الجنسين	
50 - 54	Male	8989	11	1306	387	513	689	727	893	788	708	661	480	624	377	336	216	171	75	27	ذكور	54 - 50
	Female	9610	10	571	103	172	204	255	456	412	406	451	433	1048	694	1011	882	863	736	903	إناث	
	Both Sexes	18599	21	1877	490	685	893	982	1349	1200	1114	1112	913	1672	1071	1347	1098	1034	811	930	كلا الجنسين	

جدول (14 تابع): السكان الفلسطينيون الذين سبق لهم الزواج حسب فئات العمر الحالي بالسنوات والجنس والعمر عند الزواج الأول ونوع التجمع

Table (14 Cont.): Palestinian Population Ever Married by Current Age Groups in Years, Sex, Age at First Marriage and Type of Locality
(المجموع، Total)

Age Groups	Sex	المجموع Total	العمر عند الزواج الأول																	الجنس	فئات العمر	
			غير مبيّن Not Stated	+ 30	29	28	27	26	25	24	23	22	21	20	19	18	17	16	15			أقل من 15 Less Than 15
55 - 59	Male	5522	7	862	211	290	308	308	499	398	425	407	376	535	257	287	170	115	38	29	ذكور	59 - 55
	Female	8249	15	255	51	90	71	98	265	173	235	317	324	960	539	1008	909	877	1005	1057	إناث	
	Both Sexes	13771	22	1117	262	380	379	406	764	571	660	724	700	1495	796	1295	1079	992	1043	1086	كلا الجنسين	
60 - 64	Male	6583	11	761	169	224	290	332	571	433	492	565	490	863	360	389	271	195	114	53	ذكور	64 - 60
	Female	7690	29	220	37	49	79	74	268	148	159	230	219	1036	460	947	723	839	998	1175	إناث	
	Both Sexes	14273	40	981	206	273	369	406	839	581	651	795	709	1899	820	1336	994	1034	1112	1228	كلا الجنسين	
65 - 69	Male	4810	17	643	119	185	211	207	470	268	330	387	262	605	212	354	213	170	101	56	ذكور	69 - 65
	Female	6685	34	144	27	37	72	41	223	97	128	177	138	875	286	739	616	675	1173	1203	إناث	
	Both Sexes	11495	51	787	146	222	283	248	693	365	458	564	400	1480	498	1093	829	845	1274	1259	كلا الجنسين	
70 - 74	Male	3470	11	510	89	105	146	126	306	187	182	242	191	553	164	260	165	124	69	40	ذكور	74 - 70
	Female	4510	21	111	16	26	16	20	135	48	48	90	78	750	150	425	389	506	815	866	إناث	
	Both Sexes	7980	32	621	105	131	162	146	441	235	230	332	269	1303	314	685	554	630	884	906	كلا الجنسين	
75 - 79	Male	2000	14	322	46	67	104	93	289	104	108	133	73	273	53	127	77	56	46	15	ذكور	79 - 75
	Female	2216	21	47	2	13	13	16	116	30	32	54	30	338	61	215	154	204	422	448	إناث	
	Both Sexes	4216	35	369	48	80	117	109	405	134	140	187	103	611	114	342	231	260	468	463	كلا الجنسين	
80 - 84	Male	1065	6	244	21	32	47	34	148	47	49	36	22	188	30	53	46	26	26	10	ذكور	84 - 80
	Female	1526	17	50	3	7	8	8	66	15	19	24	16	298	38	145	115	115	264	318	إناث	
	Both Sexes	2591	23	294	24	39	55	42	214	62	68	60	38	486	68	198	161	141	290	328	كلا الجنسين	
85 +	Male	1053	16	360	16	21	35	21	141	17	15	27	16	206	22	47	34	21	27	11	ذكور	+ 85
	Female	1134	14	52	1	7	2	8	65	12	15	15	12	226	22	79	76	86	228	214	إناث	
	Both Sexes	2187	30	412	17	28	37	29	206	29	30	42	28	432	44	126	110	107	255	225	كلا الجنسين	
Not Stated	Male	23	19	1	-	-	-	-	1	-	1	-	-	1	-	-	-	-	-	-	ذكور	غير مبيّن
	Female	30	27	-	-	-	-	-	-	-	-	-	-	1	-	1	-	-	1	-	إناث	
	Both Sexes	53	46	1	-	-	-	-	1	-	1	-	-	2	-	1	-	-	1	-	كلا الجنسين	
Total	Male	158796	294	11671	4047	5690	7423	8881	12529	13032	14537	16069	14965	18307	11931	9455	5563	2941	1031	430	ذكور	المجموع
	Female	184416	327	4481	1083	1589	2184	2706	5040	5301	6745	9015	10218	19107	17424	23929	22576	21742	17328	13621	إناث	
	Both Sexes	343212	621	16152	5130	7279	9607	11587	17569	18333	21282	25084	25183	37414	29355	33384	28139	24683	18359	14051	كلا الجنسين	

جدول 15: السكان الفلسطينيون حسب فئات العمر بالسنوات والجنس والديانة

Table 15: Palestinian Population by Age Groups in Years, Sex and Religion

Age Groups	المجموع Total			الديانة والجنس Religion and Sex												فئات العمر	
	كلا الجنسين Both Sexes	إناث Female	ذكور Male	غير مبين Not Stated			أخرى Others			المسيحية Christian			الاسلام Islam				
				كلا الجنسين Both Sexes	إناث Female	ذكور Male	كلا الجنسين Both Sexes	إناث Female	ذكور Male	كلا الجنسين Both Sexes	إناث Female	ذكور Male	كلا الجنسين Both Sexes	إناث Female	ذكور Male		
0 - 4	198299	97049	101250	-	-	-	-	-	-	-	151	76	75	198148	96973	101175	4 - 0
5 - 9	175680	85929	89751	-	-	-	-	-	-	-	185	97	88	175495	85832	89663	9 - 5
10 - 14	128887	62772	66115	-	-	-	-	-	-	-	140	69	71	128747	62703	66044	14 - 10
15 - 19	104600	51189	53411	-	-	-	-	-	-	-	148	63	85	104452	51126	53326	19 - 15
20 - 24	86963	42195	44768	-	-	-	-	-	-	-	123	64	59	86840	42131	44709	24 - 20
25 - 29	65570	31703	33867	-	-	-	-	-	-	-	98	54	44	65472	31649	33823	29 - 25
30 - 34	60577	28588	31989	-	-	-	-	-	-	-	141	79	62	60436	28509	31927	34 - 30
35 - 39	43481	20631	22850	-	-	-	-	-	-	-	128	65	63	43353	20566	22787	39 - 35
40 - 44	32728	16346	16382	-	-	-	1	1	-	-	88	45	43	32639	16300	16339	44 - 40
45 - 49	26632	13137	13495	-	-	-	-	-	-	-	90	44	46	26542	13093	13449	49 - 45
50 - 54	19325	10245	9080	-	-	-	-	-	-	-	79	52	27	19246	10193	9053	54 - 50
55 - 59	14121	8548	5573	-	-	-	-	-	-	-	69	44	25	14052	8504	5548	59 - 55
60 - 64	14518	7886	6632	-	-	-	-	-	-	-	83	52	31	14435	7834	6601	64 - 60
65 - 69	11706	6865	4841	-	-	-	-	-	-	-	60	32	28	11646	6833	4813	69 - 65
70 - 74	8112	4615	3497	-	-	-	-	-	-	-	57	31	26	8055	4584	3471	74 - 70
75 - 79	4296	2280	2016	-	-	-	-	-	-	-	24	15	9	4272	2265	2007	79 - 75
80 - 84	2646	1570	1076	-	-	-	-	-	-	-	16	12	4	2630	1558	1072	84 - 80
85 - 89	951	477	474	-	-	-	-	-	-	-	2	1	1	949	476	473	89 - 85
90 - 94	815	452	363	-	-	-	-	-	-	-	-	-	-	815	452	363	94 - 90
95 +	449	223	226	-	-	-	-	-	-	-	2	2	-	447	221	226	+ 95
Not Stated	161	71	90	-	-	-	-	-	-	-	4	2	2	157	69	88	غير مبين
Total	1000517	492771	507746	-	-	-	1	1	-	-	1688	899	789	998828	491871	506957	المجموع

جدول 16: السكان الفلسطينيون حسب حالة اللجوء ونوع التجمع السكاني والجنس

Table 16: Palestinian Population by Refugee Status, Type of Locality and Sex

Refugee Status	Type of Locality	كلا الجنسين Both Sexes	إناث Female	ذكور Male	نوع التجمع	حالة اللجوء
Registered Refugee	Urban	313662	154234	159428	حضر	لاجيء
	Rural	37483	18834	18649	ريف	مسجل
	Camps	288995	142896	146099	مخيمات	
	Total	640140	315964	324176	المجموع	
Non-Registered Refugee	Urban	7611	3811	3800	حضر	لاجيء غير
	Rural	1747	875	872	ريف	مسجل
	Camps	2073	1025	1048	مخيمات	
	Total	11431	5711	5720	المجموع	
Non-Refugee	Urban	312256	152789	159467	حضر	ليس لاجيء
	Rural	14214	6934	7280	ريف	
	Camps	18757	9404	9353	مخيمات	
	Total	345227	169127	176100	المجموع	
Not Stated	Urban	2293	1233	1060	حضر	غير مبين
	Rural	260	132	128	ريف	
	Camps	1166	604	562	مخيمات	
	Total	3719	1969	1750	المجموع	
Total	Urban	635822	312067	323755	حضر	المجموع
	Rural	53704	26775	26929	ريف	
	Camps	310991	153929	157062	مخيمات	
	Total	1000517	492771	507746	المجموع	

جدول 17: السكان الفلسطينيون حسب فئات العمر بالسنوات والجنس وحالة اللجوء ونوع التجمع

Table 17: Palestinian Population by Age Groups in Years, Sex, Refugee Status and Type of Locality
(حضر, Urban)

Age Groups	المجموع Total			غير مبين Not Stated			ليس لاجيء Non-Refugee			لاجيء غير مسجل Non-Registered Refugee			لاجيء مسجل Registered Refugee			فئات العمر
	كلا الجنسين Both Sexes	إناث Female	ذكور Male	كلا الجنسين Both Sexes	إناث Female	ذكور Male	كلا الجنسين Both Sexes	إناث Female	ذكور Male	كلا الجنسين Both Sexes	إناث Female	ذكور Male	كلا الجنسين Both Sexes	إناث Female	ذكور Male	
0 - 4	126764	62251	64513	386	192	194	62796	30643	32153	1349	668	681	62233	30748	31485	4 - 0
5 - 9	112140	54777	57363	416	208	208	55534	27277	28257	1030	528	502	55160	26764	28396	9 - 5
10 - 14	83595	40653	42942	321	167	154	41774	20359	21415	897	422	475	40603	19705	20898	14 - 10
15 - 19	68312	33424	34888	278	142	136	33722	16354	17368	893	428	465	33419	16500	16919	19 - 15
20 - 24	55295	26656	28639	184	103	81	26723	12897	13826	825	404	421	27563	13252	14311	24 - 20
25 - 29	40745	19599	21146	124	74	50	19612	9452	10160	570	261	309	20439	9812	10627	29 - 25
30 - 34	36507	17209	19298	137	78	59	17114	7994	9120	453	226	227	18803	8911	9892	34 - 30
35 - 39	27087	12816	14271	122	75	47	13238	6199	7039	306	164	142	13421	6378	7043	39 - 35
40 - 44	21048	10504	10544	90	55	35	10383	5140	5243	270	152	118	10305	5157	5148	44 - 40
45 - 49	17353	8442	8911	65	34	31	8364	4071	4293	244	119	125	8680	4218	4462	49 - 45
50 - 54	12542	6488	6054	46	21	25	6098	3175	2923	236	124	112	6162	3168	2994	54 - 50
55 - 59	8678	5052	3626	29	21	8	4189	2344	1845	139	77	62	4321	2610	1711	59 - 55
60 - 64	8649	4594	4055	23	17	6	4196	2216	1980	135	67	68	4295	2294	2001	64 - 60
65 - 69	6890	3992	2898	17	13	4	3339	1896	1443	109	72	37	3425	2011	1414	69 - 65
70 - 74	4781	2687	2094	14	9	5	2384	1305	1079	79	52	27	2304	1321	983	74 - 70
75 - 79	2520	1327	1193	5	2	3	1242	634	608	42	25	17	1231	666	565	79 - 75
80 - 84	1544	909	635	8	5	3	798	479	319	23	14	9	715	411	304	84 - 80
85 - 89	532	267	265	-	-	-	286	141	145	3	3	-	243	123	120	89 - 85
90 - 94	449	239	210	3	2	1	259	126	133	5	4	1	182	107	75	94 - 90
95 +	262	124	138	1	1	-	150	64	86	3	1	2	108	58	50	+ 95
Not Stated	129	57	72	24	14	10	55	23	32	-	-	-	50	20	30	غير مبين
Total	635822	312067	323755	2293	1233	1060	312256	152789	159467	7611	3811	3800	313662	154234	159428	المجموع

جدول (17 تابع): السكان الفلسطينيون حسب فئات العمر بالسنوات والجنس وحالة اللجوء ونوع التجمع

Table (17 Cont.): Palestinian Population by Age Groups in Years, Sex, Refugee Status and Type of Locality

(ريف, Rural)

Age Groups	المجموع Total			غير مبيّن Not Stated			ليس لاجيء Non-Refugee			لاجيء غير مسجل Non-Registered Refugee			لاجيء مسجل Registered Refugee			فئات العمر
	كلا الجنسين Both Sexes	إناث Female	ذكور Male	كلا الجنسين Both Sexes	إناث Female	ذكور Male	كلا الجنسين Both Sexes	إناث Female	ذكور Male	كلا الجنسين Both Sexes	إناث Female	ذكور Male	كلا الجنسين Both Sexes	إناث Female	ذكور Male	
0 - 4	10511	5089	5422	45	22	23	2723	1305	1418	329	151	178	7414	3611	3803	4 - 0
5 - 9	9376	4520	4856	44	14	30	2488	1174	1314	264	125	139	6580	3207	3373	9 - 5
10 - 14	6851	3421	3430	33	15	18	1905	952	953	224	112	112	4689	2342	2347	14 - 10
15 - 19	5407	2649	2758	25	17	8	1477	684	793	202	110	92	3703	1838	1865	19 - 15
20 - 24	4744	2343	2401	29	17	12	1250	601	649	167	86	81	3298	1639	1659	24 - 20
25 - 29	3711	1853	1858	14	5	9	921	448	473	115	60	55	2661	1340	1321	29 - 25
30 - 34	3214	1622	1592	13	6	7	824	413	411	86	46	40	2291	1157	1134	34 - 30
35 - 39	2261	1156	1105	14	9	5	602	299	303	70	35	35	1575	813	762	39 - 35
40 - 44	1712	874	838	8	6	2	512	265	247	55	24	31	1137	579	558	44 - 40
45 - 49	1453	730	723	13	7	6	384	188	196	58	27	31	998	508	490	49 - 45
50 - 54	1094	617	477	10	7	3	285	149	136	52	28	24	747	433	314	54 - 50
55 - 59	859	516	343	6	6	-	227	138	89	33	16	17	593	356	237	59 - 55
60 - 64	807	456	351	2	1	1	213	118	95	23	14	9	569	323	246	64 - 60
65 - 69	657	365	292	2	-	2	176	89	87	29	16	13	450	260	190	69 - 65
70 - 74	432	250	182	1	-	1	97	48	49	20	14	6	314	188	126	74 - 70
75 - 79	254	129	125	-	-	-	62	29	33	8	3	5	184	97	87	79 - 75
80 - 84	191	105	86	1	-	1	40	18	22	4	3	1	146	84	62	84 - 80
85 - 89	69	27	42	-	-	-	14	4	10	3	3	-	52	20	32	89 - 85
90 - 94	60	29	31	-	-	-	8	6	2	1	-	1	51	23	28	94 - 90
95 +	38	23	15	-	-	-	6	6	-	4	2	2	28	15	13	+ 95
Not Stated	3	1	2	-	-	-	-	-	-	-	-	-	3	1	2	غير مبيّن
Total	53704	26775	26929	260	132	128	14214	6934	7280	1747	875	872	37483	18834	18649	المجموع

جدول (17 تابع): السكان الفلسطينيون حسب فئات العمر بالسنوات والجنس وحالة اللجوء ونوع التجمع

Table (17 Cont.): Palestinian Population by Age Groups in Years, Sex, Refugee Status and Type of Locality
(مخيمات, Camps)

Age Groups	المجموع Total			غير مبين Not Stated			ليس لاجيء Non-Refugee			لاجيء غير مسجل Non-Registered Refugee			لاجيء مسجل Registered Refugee			فئات العمر
	كلا الجنسين Both Sexes	إناث Female	ذكور Male	كلا الجنسين Both Sexes	إناث Female	ذكور Male	كلا الجنسين Both Sexes	إناث Female	ذكور Male	كلا الجنسين Both Sexes	إناث Female	ذكور Male	كلا الجنسين Both Sexes	إناث Female	ذكور Male	
0 - 4	61024	29709	31315	220	107	113	3454	1663	1791	323	156	167	57027	27783	29244	4 - 0
5 - 9	54164	26632	27532	191	90	101	3241	1609	1632	235	122	113	50497	24811	25686	9 - 5
10 - 14	38441	18698	19743	140	63	77	2286	1118	1168	217	109	108	35798	17408	18390	14 - 10
15 - 19	30881	15116	15765	131	64	67	1944	992	952	286	138	148	28520	13922	14598	19 - 15
20 - 24	26924	13196	13728	105	66	39	1669	875	794	283	136	147	24867	12119	12748	24 - 20
25 - 29	21114	10251	10863	91	51	40	1293	654	639	193	95	98	19537	9451	10086	29 - 25
30 - 34	20856	9757	11099	72	40	32	1151	562	589	117	47	70	19516	9108	10408	34 - 30
35 - 39	14133	6659	7474	59	33	26	893	435	458	77	39	38	13104	6152	6952	39 - 35
40 - 44	9968	4968	5000	35	16	19	690	358	332	57	31	26	9186	4563	4623	44 - 40
45 - 49	7826	3965	3861	43	26	17	558	285	273	86	44	42	7139	3610	3529	49 - 45
50 - 54	5689	3140	2549	15	11	4	438	230	208	76	36	40	5160	2863	2297	54 - 50
55 - 59	4584	2980	1604	16	7	9	296	173	123	42	20	22	4230	2780	1450	59 - 55
60 - 64	5062	2836	2226	12	11	1	278	139	139	31	18	13	4741	2668	2073	64 - 60
65 - 69	4159	2508	1651	11	6	5	191	119	72	17	15	2	3940	2368	1572	69 - 65
70 - 74	2899	1678	1221	10	7	3	178	94	84	22	13	9	2689	1564	1125	74 - 70
75 - 79	1522	824	698	3	1	2	84	39	45	8	5	3	1427	779	648	79 - 75
80 - 84	911	556	355	1	1	-	64	33	31	1	-	1	845	522	323	84 - 80
85 - 89	350	183	167	2	1	1	23	14	9	-	-	-	325	168	157	89 - 85
90 - 94	306	184	122	1	-	1	15	5	10	2	1	1	288	178	110	94 - 90
95 +	149	76	73	-	-	-	6	3	3	-	-	-	143	73	70	+ 95
Not Stated	29	13	16	8	3	5	5	4	1	-	-	-	16	6	10	غير مبين
Total	310991	153929	157062	1166	604	562	18757	9404	9353	2073	1025	1048	288995	142896	146099	المجموع

جدول (17 تابع): السكان الفلسطينيون حسب فئات العمر بالسنوات والجنس وحالة اللجوء ونوع التجمع

Table (17 Cont.): Palestinian Population by Age Groups in Years, Sex, Refugee Status and Type of Locality

(المجموع، Total)

Age Groups	المجموع Total			غير مبيّن Not Stated			ليس لاجيء Non-Refugee			لاجيء غير مسجل Non-Registered Refugee			لاجيء مسجل Registered Refugee			فئات العمر
	كلا الجنسين Both Sexes	إناث Female	ذكور Male	كلا الجنسين Both Sexes	إناث Female	ذكور Male	كلا الجنسين Both Sexes	إناث Female	ذكور Male	كلا الجنسين Both Sexes	إناث Female	ذكور Male	كلا الجنسين Both Sexes	إناث Female	ذكور Male	
0 - 4	198299	97049	101250	651	321	330	68973	33611	35362	2001	975	1026	126674	62142	64532	4 - 0
5 - 9	175680	85929	89751	651	312	339	61263	30060	31203	1529	775	754	112237	54782	57455	9 - 5
10 - 14	128887	62772	66115	494	245	249	45965	22429	23536	1338	643	695	81090	39455	41635	14 - 10
15 - 19	104600	51189	53411	434	223	211	37143	18030	19113	1381	676	705	65642	32260	33382	19 - 15
20 - 24	86963	42195	44768	318	186	132	29642	14373	15269	1275	626	649	55728	27010	28718	24 - 20
25 - 29	65570	31703	33867	229	130	99	21826	10554	11272	878	416	462	42637	20603	22034	29 - 25
30 - 34	60577	28588	31989	222	124	98	19089	8969	10120	656	319	337	40610	19176	21434	34 - 30
35 - 39	43481	20631	22850	195	117	78	14733	6933	7800	453	238	215	28100	13343	14757	39 - 35
40 - 44	32728	16346	16382	133	77	56	11585	5763	5822	382	207	175	20628	10299	10329	44 - 40
45 - 49	26632	13137	13495	121	67	54	9306	4544	4762	388	190	198	16817	8336	8481	49 - 45
50 - 54	19325	10245	9080	71	39	32	6821	3554	3267	364	188	176	12069	6464	5605	54 - 50
55 - 59	14121	8548	5573	51	34	17	4712	2655	2057	214	113	101	9144	5746	3398	59 - 55
60 - 64	14518	7886	6632	37	29	8	4687	2473	2214	189	99	90	9605	5285	4320	64 - 60
65 - 69	11706	6865	4841	30	19	11	3706	2104	1602	155	103	52	7815	4639	3176	69 - 65
70 - 74	8112	4615	3497	25	16	9	2659	1447	1212	121	79	42	5307	3073	2234	74 - 70
75 - 79	4296	2280	2016	8	3	5	1388	702	686	58	33	25	2842	1542	1300	79 - 75
80 - 84	2646	1570	1076	10	6	4	902	530	372	28	17	11	1706	1017	689	84 - 80
85 - 89	951	477	474	2	1	1	323	159	164	6	6	-	620	311	309	89 - 85
90 - 94	815	452	363	4	2	2	282	137	145	8	5	3	521	308	213	94 - 90
95 +	449	223	226	1	1	-	162	73	89	7	3	4	279	146	133	+ 95
Not Stated	161	71	90	32	17	15	60	27	33	-	-	-	69	27	42	غير مبيّن
Total	1000517	492771	507746	3719	1969	1750	345227	169127	176100	11431	5711	5720	640140	315964	324176	المجموع

جدول 18: النساء الفلسطينيات (12 سنة فأكثر) اللاتي سبق لهن الزواج حسب فئات العمر بالسنوات وعدد المواليد الذين سبق إجابهم أحياء حسب الجنس ونوع التجمع
Table 18: Ever Married Palestinian Women (12 Years and Over) by Age in Years, Number of Children Ever Born Alive by Sex and Type of Locality (حضر, Urban)

العمر و جنس المولود	مجموع المواليد الذين سبق إجابهم أحياء			مجموع النساء (12 سنة فأكثر) اللاتي سبق لهن الزواج	عدد النساء حسب عدد المواليد الذين سبق إجابهم أحياء حسب الجنس													
	Total Number of Children Ever Born Alive				Total of Ever Married Women (12 Years and Over)	Ever Married Women with Indicated Number of Children Ever Born Alive by Sex												
	كلا الجنسين Both Sexes	إناث Female	ذكور Male			غير مبين Not Stated	+10	9	8	7	6	5	4	3	2	1	0	
Children Males																		
12 - 14	1		1	75	-	-	-	-	-	-	-	-	-	-	-	-	1	74
15 - 19	3771		3771	9167	31	-	-	-	-	-	-	8	45	565	2474	6044		
20 - 24	21611		21611	19037	34	-	-	1	-	6	55	365	1612	4226	6544	6194		
25 - 29	33390		33390	17042	28	-	-	10	26	137	521	1490	3390	4807	3957	2676		
30 - 34	43827		43827	15698	30	4	24	89	232	617	1513	2617	3533	3410	2080	1549		
35 - 39	41900		41900	11971	22	42	79	237	525	1008	1695	2224	2400	1761	1043	935		
40 - 44	40248		40248	9916	14	118	186	357	717	1228	1517	1665	1622	1142	680	670		
45 - 49	31873		31873	7916	20	113	165	305	581	881	1150	1371	1258	896	586	590		
50 - 54	24723		24723	6101	26	92	138	275	439	700	920	961	917	698	443	492		
55 - 59	21128		21128	4863	23	95	125	235	454	619	755	797	642	507	310	301		
60 - 64	19015		19015	4459	71	71	122	199	377	541	707	771	621	472	246	261		
65+	39599		39599	9267	188	160	205	425	801	1110	1534	1530	1381	955	533	445		
Not stated	33		33	24	8	-	-	1	-	1	-	-	1	6	4	3		
Total	321119		321119	115536	495	695	1044	2134	4152	6848	10367	13799	17422	19445	18901	20234		
Children Females																		
12 - 14	2	2		75	-	-	-	-	-	-	-	-	-	-	-	2	73	
15 - 19	3561	3561		9167	31	-	-	-	-	-	1	2	54	475	2436	6168		
20 - 24	20538	20538		19037	34	-	-	-	1	14	73	393	1469	3787	6529	6737		
25 - 29	31715	31715		17042	28	-	3	10	36	161	535	1440	2882	4485	4339	3123		
30 - 34	41090	41090		15698	30	10	30	83	228	641	1250	2316	3195	3440	2632	1843		
35 - 39	39829	39829		11971	22	52	90	242	494	942	1485	1993	2264	1943	1360	1084		
40 - 44	37328	37328		9916	14	94	193	316	615	986	1352	1640	1583	1407	943	773		
45 - 49	29725	29725		7916	20	103	149	276	512	809	1029	1196	1257	1117	729	719		
50 - 54	22430	22430		6101	26	82	101	223	346	540	849	908	1001	856	595	574		
55 - 59	19330	19330		4863	23	77	94	202	311	573	659	827	770	569	379	379		
60 - 64	17275	17275		4459	71	41	91	150	311	462	655	727	740	560	345	306		
65+	35577	35577		9267	188	134	149	293	588	930	1337	1523	1568	1245	784	528		
Not stated	39	39		24	8	-	-	1	1	-	-	3	2	1	4	4		
Total	298439	298439		115536	495	593	900	1796	3443	6058	9225	12968	16785	19885	21077	22311		
Children Both Sexes																		
12 - 14	3	2	1	75	-	-	-	-	-	-	-	-	-	-	-	3	72	
15 - 19	7332	3561	3771	9167	31	-	-	-	-	-	3	43	323	1571	3034	4162		
20 - 24	42149	20538	21611	19037	34	1	1	4	46	234	952	2540	4181	4683	3543	2818		
25 - 29	65105	31715	33390	17042	28	47	92	286	822	1952	3220	3799	2733	1681	1178	1204		
30 - 34	84917	41090	43827	15698	30	751	825	1594	2241	2636	2417	1933	1195	663	558	855		
35 - 39	81729	39829	41900	11971	22	2303	1393	1620	1523	1449	1175	791	498	336	271	590		
40 - 44	77576	37328	40248	9916	14	3357	1154	1094	1034	837	668	494	345	259	222	438		
45 - 49	61598	29725	31873	7916	20	2682	871	886	745	658	543	400	303	211	200	397		
50 - 54	47153	22430	24723	6101	26	2090	614	658	558	506	393	317	261	197	131	350		
55 - 59	40458	19330	21128	4863	23	2001	540	489	394	352	282	213	149	102	109	209		
60 - 64	36290	17275	19015	4459	71	1764	469	455	400	365	245	182	153	99	89	167		
65+	75176	35577	39599	9267	188	3523	1026	1046	878	717	555	412	297	204	171	250		
Not stated	72	39	33	24	8	3	-	-	-	2	2	-	4	1	1	3		
Total	619558	298439	321119	115536	495	18522	6985	8132	8641	9708	10455	11124	10442	10007	9510	11515		

جدول (18 تابع): النساء الفلسطينيات (12 سنة فأكثر) اللاتي سبق لهن الزواج حسب فئات العمر بالسنوات وعدد المواليد الذين سبق إنجابهم أحياء حسب الجنس ونوع التجمع
 Table (18 Cont.): Ever Married Palestinian Women (12 Years and Over) by Age in Years, Number of Children Ever Born Alive by Sex and Type of Locality (Rural, ريف)

العمر و جنس المولود	مجموع المواليد الذين سبق إنجابهم أحياء			مجموع النساء (12 سنة فأكثر) اللاتي سبق لهن الزواج	عدد النساء حسب عدد المواليد الذين سبق إنجابهم أحياء حسب الجنس												العمر و جنس المولود	
	Total Number of Children Ever Born Alive				Ever Married Women with Indicated Number of Children Ever Born Alive by Sex													
	كلا الجنسين Both Sexes	إناث Female	ذكور Male		Total of Ever Married Women (12 Years and Over)	غير مبين Not Stated	+10	9	8	7	6	5	4	3	2	1		0
Children Males																		مواليد ذكور
12 - 14	-	-	-	1	-	-	-	-	-	-	-	-	-	-	-	-	-	14 - 12
15 - 19	182	182	182	524	4	-	-	-	-	-	-	-	2	26	124	368	19 - 15	
20 - 24	1579	1579	1579	1491	4	-	-	-	-	2	6	27	125	295	464	568	24 - 20	
25 - 29	2809	2809	2809	1558	3	-	1	-	2	11	39	121	277	395	420	289	29 - 25	
30 - 34	3694	3694	3694	1467	3	-	1	4	10	46	103	241	316	320	240	183	34 - 30	
35 - 39	3559	3559	3559	1073	5	2	6	17	43	86	130	202	208	172	106	96	39 - 35	
40 - 44	3117	3117	3117	819	3	7	10	25	47	115	110	135	123	108	59	77	44 - 40	
45 - 49	2618	2618	2618	695	5	8	17	25	47	71	79	113	94	113	67	56	49 - 45	
50 - 54	2190	2190	2190	586	3	7	17	13	31	54	83	96	111	69	48	54	54 - 50	
55 - 59	1956	1956	1956	498	2	3	12	17	36	58	74	91	70	49	37	49	59 - 55	
60 - 64	1823	1823	1823	448	8	5	9	18	31	55	75	70	65	60	27	25	64 - 60	
65+	3548	3548	3548	916	19	9	16	32	57	96	123	162	168	113	79	42	+65	
Not stated	-	-	-	1	1	-	-	-	-	-	-	-	-	-	-	-	غير مبين	
Total	27075	27075	27075	10077	60	41	89	151	304	594	822	1258	1559	1720	1671	1808	المجموع	
Children Females																		مواليد إناث
12 - 14	-	-	-	1	-	-	-	-	-	-	-	-	-	-	-	-	-	14 - 12
15 - 19	153	153	153	524	4	-	-	-	-	-	-	-	-	20	113	387	19 - 15	
20 - 24	1390	1390	1390	1491	4	-	-	-	-	1	4	18	93	260	493	618	24 - 20	
25 - 29	2667	2667	2667	1558	3	-	-	1	3	7	47	117	247	378	396	359	29 - 25	
30 - 34	3489	3489	3489	1467	3	-	1	5	16	53	83	184	306	336	269	211	34 - 30	
35 - 39	3375	3375	3375	1073	5	2	8	13	37	80	120	189	208	162	136	113	39 - 35	
40 - 44	2858	2858	2858	819	3	7	13	24	36	73	101	127	162	101	84	88	44 - 40	
45 - 49	2451	2451	2451	695	5	9	8	22	40	53	92	111	117	87	81	70	49 - 45	
50 - 54	1986	1986	1986	586	3	4	5	11	35	43	82	90	100	88	63	62	54 - 50	
55 - 59	1690	1690	1690	498	2	3	5	10	19	58	64	68	86	74	56	53	59 - 55	
60 - 64	1627	1627	1627	448	8	5	5	10	25	44	70	69	72	64	36	40	64 - 60	
65+	3244	3244	3244	916	19	6	6	22	48	95	128	142	155	133	105	57	+65	
Not stated	-	-	-	1	1	-	-	-	-	-	-	-	-	-	-	-	غير مبين	
Total	24930	24930	24930	10077	60	36	51	118	259	507	791	1115	1546	1703	1832	2059	المجموع	
Children Both Sexes																		مواليد من كلا الجنسين
12 - 14	-	-	-	1	-	-	-	-	-	-	-	-	-	-	-	-	-	14 - 12
15 - 19	335	153	182	524	4	-	-	-	-	-	-	1	12	64	167	276	19 - 15	
20 - 24	2969	1390	1579	1491	4	-	-	-	5	15	54	182	283	348	301	299	24 - 20	
25 - 29	5476	2667	2809	1558	3	4	4	22	71	149	255	313	258	187	157	135	29 - 25	
30 - 34	7183	3489	3694	1467	3	37	61	111	168	241	252	206	137	88	69	94	34 - 30	
35 - 39	6934	3375	3559	1073	5	180	108	149	140	125	99	81	52	37	34	63	39 - 35	
40 - 44	5975	2858	3117	819	3	258	81	94	81	66	55	44	35	26	23	53	44 - 40	
45 - 49	5069	2451	2618	695	5	208	72	61	71	65	48	41	35	27	31	31	49 - 45	
50 - 54	4176	1986	2190	586	3	161	50	68	58	57	55	39	28	15	18	34	54 - 50	
55 - 59	3646	1690	1956	498	2	155	55	49	42	35	42	31	22	21	16	28	59 - 55	
60 - 64	3450	1627	1823	448	8	149	54	43	43	40	28	22	20	16	6	19	64 - 60	
65+	6792	3244	3548	916	19	280	95	102	93	84	67	60	41	30	26	19	+65	
Not stated	-	-	-	1	1	-	-	-	-	-	-	-	-	-	-	-	غير مبين	
Total	52005	24930	27075	10077	60	1432	580	699	772	877	955	1020	923	859	848	1052	المجموع	

جدول (18 تابع): النساء الفلسطينيات (12 سنة فأكثر) اللاتي سبق لهن الزواج حسب فئات العمر بالسنوات وعدد المواليد الذين سبق إنجابهم أحياء حسب الجنس ونوع التجمع

Table (18 Cont.): Ever Married Palestinian Women (12 Years and Over) by Age in Years, Number of Children Ever Born Alive by Sex and Type of Locality (Camps, مخيمات)

العمر و جنس المولود	مجموع المواليد الذين سبق إنجابهم أحياء			مجموع النساء (12 سنة فأكثر) اللاتي سبق لهن الزواج	عدد النساء حسب عدد المواليد الذين سبق إنجابهم أحياء حسب الجنس												
	Total Number of Children Ever Born Alive				Ever Married Women with Indicated Number of Children Ever Born Alive by Sex												
	كلا الجنسين Both Sexes	إناث Female	ذكور Male		Total of Ever Married Women (12 Years and Over)	غير مبين Not Stated	+10	9	8	7	6	5	4	3	2	1	0
Children Males																	
12 - 14	-	-	13	-	-	-	-	-	-	-	-	-	-	-	-	13	مواليد ذكور 14 - 12
15 - 19	1355	1355	3561	15	-	-	-	-	-	-	-	-	15	172	966	2393	19 - 15
20 - 24	9341	9341	9027	34	-	-	-	-	3	14	132	620	1899	3067	3258	24 - 20	
25 - 29	15753	15753	8757	17	-	1	2	5	48	180	649	1605	2440	2214	1596	29 - 25	
30 - 34	22234	22234	8650	15	2	1	34	71	272	659	1290	1973	2038	1354	941	34 - 30	
35 - 39	20709	20709	6120	11	16	33	99	247	463	816	1184	1221	930	606	494	39 - 35	
40 - 44	17727	17727	4580	13	36	55	162	294	513	746	765	724	543	366	363	44 - 40	
45 - 49	13707	13707	3608	9	34	55	106	236	384	540	621	582	422	277	342	49 - 45	
50 - 54	11249	11249	2923	19	39	47	89	203	341	440	434	461	349	218	283	54 - 50	
55 - 59	12453	12453	2888	17	55	64	153	225	398	445	476	407	290	172	186	59 - 55	
60 - 64	11868	11868	2783	44	55	70	145	231	343	407	477	365	297	187	162	64 - 60	
65+	24726	24726	5888	105	98	158	267	441	690	925	967	857	695	428	257	+65	
Not stated	2	2	5	2	-	-	-	-	-	-	-	-	1	-	2	غير مبين	
Total	161124	161124	58803	301	335	484	1057	1953	3455	5172	6995	8830	10076	9855	10290	المجموع	
Children Females																	
12 - 14	-	-	13	-	-	-	-	-	-	-	-	-	-	-	-	13	مواليد إناث 14 - 12
15 - 19	1205	1205	3561	15	-	-	-	-	-	-	-	-	13	140	886	2507	19 - 15
20 - 24	8774	8774	9027	34	-	-	-	-	1	25	144	536	1675	3109	3503	24 - 20	
25 - 29	14715	14715	8757	17	-	1	3	11	43	202	568	1372	2243	2463	1834	29 - 25	
30 - 34	21090	21090	8650	15	4	4	27	91	246	619	1191	1748	1994	1593	1118	34 - 30	
35 - 39	19622	19622	6120	11	12	31	86	231	459	714	1069	1172	1030	738	567	39 - 35	
40 - 44	16797	16797	4580	13	55	62	146	257	443	631	730	753	642	420	428	44 - 40	
45 - 49	12979	12979	3608	9	34	56	130	211	333	443	554	619	464	391	364	49 - 45	
50 - 54	10530	10530	2923	19	32	48	97	189	266	348	447	471	419	292	295	54 - 50	
55 - 59	11870	11870	2888	17	60	56	142	210	336	427	429	436	360	223	192	59 - 55	
60 - 64	11021	11021	2783	44	37	64	103	185	312	422	446	406	354	239	171	64 - 60	
65+	22996	22996	5888	105	80	89	189	425	574	844	1023	1013	807	440	299	+65	
Not stated	1	1	5	2	-	-	-	-	-	-	-	-	-	1	2	غير مبين	
Total	151600	151600	58803	301	314	411	923	1810	3013	4675	6601	8539	10128	10795	11293	المجموع	
Children Both Sexes																	
12 - 14	-	-	13	-	-	-	-	-	-	-	-	-	-	-	-	13	مواليد من كلا الجنسين 14 - 12
15 - 19	2560	1205	3561	15	-	-	-	-	-	-	6	86	513	1252	1689	19 - 15	
20 - 24	18115	8774	9341	34	-	-	2	12	67	300	976	1905	2324	1846	1561	24 - 20	
25 - 29	30468	14715	8757	17	7	25	89	277	740	1481	2023	1563	1088	719	728	29 - 25	
30 - 34	43324	21090	8650	15	214	323	671	1124	1418	1577	1262	782	409	336	519	34 - 30	
35 - 39	40331	19622	6120	11	973	683	786	902	839	590	406	254	192	168	316	39 - 35	
40 - 44	34524	16797	4580	13	1406	566	550	468	406	288	218	154	139	127	245	44 - 40	
45 - 49	26686	12979	3608	9	1085	391	401	386	305	235	209	140	113	109	225	49 - 45	
50 - 54	21779	10530	2923	19	957	311	269	275	236	215	151	130	86	80	194	54 - 50	
55 - 59	24323	11870	2888	17	1227	346	272	224	181	160	134	88	62	64	113	59 - 55	
60 - 64	22889	11021	2783	44	1118	309	280	233	222	148	123	86	61	66	93	64 - 60	
65+	47722	22996	5888	105	2197	693	647	553	455	352	298	193	162	109	124	+65	
Not stated	3	1	5	2	-	-	-	-	-	-	-	1	-	-	2	غير مبين	
Total	312724	151600	161124	58803	301	9184	3647	3967	4454	4869	5346	5806	5382	5149	4876	5822	المجموع

جدول (18 تابع): النساء الفلسطينيات (12 سنة فأكثر) اللاتي سبق لهن الزواج حسب فئات العمر بالسنوات وعدد المواليد الذين سبق إنجابهم أحياء حسب الجنس ونوع التجمع
Table (18 Cont.): Ever Married Palestinian Women (12 Years and Over) by Age in Years, Number of Children Ever Born Alive by Sex and Type of Locality (المجموع، Total)

العمر و جنس المولود	مجموع المواليد الذين سبق إنجابهم أحياء			مجموع النساء (12 سنة فأكثر) اللاتي سبق لهن الزواج	عدد النساء حسب عدد المواليد الذين سبق إنجابهم أحياء حسب الجنس												
	Total Number of Children Ever Born Alive				Total of Ever Married Women (12 Years and Over)	Ever Married Women with Indicated Number of Children Ever Born Alive by Sex											
	كلا الجنسين Both Sexes	إناث Female	ذكور Male	غير مبین Not Stated		+10	9	8	7	6	5	4	3	2	1	0	
Children Males																مواليد ذكور	
12 - 14	1		1	89	-	-	-	-	-	-	-	-	-	-	1	88	
15 - 19	5308		5308	13252	50	-	-	-	-	-	-	8	62	763	3564	8805	
20 - 24	32531		32531	29555	72	-	-	1	-	11	75	524	2357	6420	10075	10020	
25 - 29	51952		51952	27357	48	-	2	12	33	196	740	2260	5272	7642	6591	4561	
30 - 34	69755		69755	25815	48	6	26	127	313	935	2275	4148	5822	5768	3674	2673	
35 - 39	66168		66168	19164	38	60	118	353	815	1557	2641	3610	3829	2863	1755	1525	
40 - 44	61092		61092	15315	30	161	251	544	1058	1856	2373	2565	2469	1793	1105	1110	
45 - 49	48198		48198	12219	34	155	237	436	864	1336	1769	2105	1934	1431	930	988	
50 - 54	38162		38162	9610	48	138	202	377	673	1095	1443	1491	1489	1116	709	829	
55 - 59	35537		35537	8249	42	153	201	405	715	1075	1274	1364	1119	846	519	536	
60 - 64	32706		32706	7690	123	131	201	362	639	939	1189	1318	1051	829	460	448	
65+	67873		67873	16071	312	267	379	724	1299	1896	2582	2659	2406	1763	1040	744	
Not stated	35		35	30	11	-	-	1	-	1	-	-	1	7	4	5	
Total	509318		509318	184416	856	1071	1617	3342	6409	10897	16361	22052	27811	31241	30427	32332	
Children Females																مواليد إناث	
12 - 14	2	2		89	-	-	-	-	-	-	-	-	-	-	2	87	
15 - 19	4919	4919		13252	50	-	-	-	-	-	1	2	67	635	3435	9062	
20 - 24	30702	30702		29555	72	-	-	-	-	16	102	555	2098	5722	10131	10858	
25 - 29	49097	49097		27357	48	-	4	14	50	211	784	2125	4501	7106	7198	5316	
30 - 34	65669	65669		25815	48	14	35	115	335	940	1952	3691	5249	5770	4494	3172	
35 - 39	62826	62826		19164	38	66	129	341	762	1481	2319	3251	3644	3135	2234	1764	
40 - 44	56983	56983		15315	30	156	268	486	908	1502	2084	2497	2498	2150	1447	1289	
45 - 49	45155	45155		12219	34	146	213	428	763	1195	1564	1861	1993	1668	1201	1153	
50 - 54	34946	34946		9610	48	118	154	331	570	849	1279	1445	1572	1363	950	931	
55 - 59	32890	32890		8249	42	140	155	354	540	967	1150	1324	1292	1003	658	624	
60 - 64	29923	29923		7690	123	83	160	263	521	818	1147	1242	1218	978	620	517	
65+	61817	61817		16071	312	220	244	504	1061	1599	2309	2688	2736	2185	1329	884	
Not stated	40	40		30	11	-	-	1	1	-	-	3	2	1	5	6	
Total	474969	474969		184416	856	943	1362	2837	5512	9578	14691	20684	26870	31716	33704	35663	
Children Both Sexes																مواليد من كلا الجنسين	
12 - 14	3	2	1	89	-	-	-	-	-	-	-	-	-	-	3	86	
15 - 19	10227	4919	5308	13252	50	-	-	-	-	-	3	50	421	2148	4453	6127	
20 - 24	63233	30702	32531	29555	72	1	1	6	63	316	1306	3698	6369	7355	5690	4678	
25 - 29	101049	49097	51952	27357	48	58	121	397	1170	2841	4956	6135	4554	2956	2054	2067	
30 - 34	135424	65669	69755	25815	48	1002	1209	2376	3533	4295	4246	3401	2114	1160	963	1468	
35 - 39	128994	62826	66168	19164	38	3456	2184	2555	2565	2413	1864	1278	804	565	473	969	
40 - 44	118075	56983	61092	15315	30	5021	1801	1738	1583	1309	1011	756	534	424	372	736	
45 - 49	93353	45155	48198	12219	34	3975	1334	1348	1202	1028	826	650	478	351	340	653	
50 - 54	73108	34946	38162	9610	48	3208	975	995	891	799	663	507	419	298	229	578	
55 - 59	68427	32890	35537	8249	42	3383	941	810	660	568	484	378	259	185	189	350	
60 - 64	62629	29923	32706	7690	123	3031	832	778	676	627	421	327	259	176	161	279	
65+	129690	61817	67873	16071	312	6000	1814	1795	1524	1256	974	770	531	396	306	393	
Not stated	75	40	35	30	11	3	-	-	-	2	2	-	5	1	1	5	
Total	984287	474969	509318	184416	856	29138	11212	12798	13867	15454	16756	17950	16747	16015	15234	18389	

جدول (19 تابع): النساء الفلسطينيات (12 سنة فأكثر) اللاتي سبق لهن الزواج حسب فئات العمر بالسنوات وعدد المواليد الباقين على قيد الحياة حسب الجنس ونوع التجمع
 Table (19 Cont.): Ever Married Palestinian Women (12 Years and Over) by Age in Years, Number of Children Still Alive by Sex and

Type of Locality
 (ريف, Rural)

Age & Sex of Children	مجموع المواليد الباقين على قيد الحياة			مجموع النساء (12 سنة فأكثر) اللاتي سبق لهن الزواج	عدد النساء حسب عدد المواليد الباقين على قيد الحياة حسب الجنس											العمر و جنس المولود	
	Total Number of Children Still Alive				Ever Married Women with Indicated Number of Children Still Alive by Sex												
	كلا الجنسين	إناث	ذكور		Total of Ever Married Women (12 Years and Over)	غير مبين	+10	9	8	7	6	5	4	3	2		1
Both Sexes	Female	Male	(12 Years and Over)	Not Stated													
Children Males																	مواليد ذكور
12 - 14	-	-	-	1	-	-	-	-	-	-	-	-	-	-	-	-	14 - 12
15 - 19	174		174	524	4	-	-	-	-	-	-	-	1	23	125	371	19 - 15
20 - 24	1513		1513	1491	4	-	-	-	-	2	2	27	109	289	478	580	24 - 20
25 - 29	2688		2688	1558	3	-	-	-	2	9	30	104	270	405	434	301	29 - 25
30 - 34	3490		3490	1467	3	-	1	2	8	38	85	213	317	347	259	194	34 - 30
35 - 39	3332		3332	1073	5	1	-	13	29	77	120	204	213	189	120	102	39 - 35
40 - 44	2853		2853	819	3	3	9	11	34	90	121	140	132	123	69	84	44 - 40
45 - 49	2325		2325	695	5	2	10	19	36	58	70	112	114	112	94	63	49 - 45
50 - 54	1886		1886	586	3	3	6	11	18	38	71	96	122	98	59	61	54 - 50
55 - 59	1636		1636	498	2	1	4	6	22	42	71	77	91	72	55	55	59 - 55
60 - 64	1470		1470	448	8	-	1	4	15	42	59	79	79	92	40	29	64 - 60
65+	2607		2607	916	19	1	4	5	22	49	99	135	177	174	157	74	+65
Not stated	-	-	-	1	1	-	-	-	-	-	-	-	-	-	-	-	غير مبين
Total	23974		23974	10077	60	11	35	71	186	445	728	1187	1625	1924	1890	1915	المجموع
Children Females																	مواليد إناث
12 - 14	-	-	-	1	-	-	-	-	-	-	-	-	-	-	-	-	14 - 12
15 - 19	148	148		524	4	-	-	-	-	-	-	-	-	18	112	390	19 - 15
20 - 24	1337	1337		1491	4	-	-	-	-	1	3	16	84	252	496	635	24 - 20
25 - 29	2560	2560		1558	3	-	-	-	3	3	42	109	241	368	416	373	29 - 25
30 - 34	3317	3317		1467	3	-	1	3	12	42	72	179	290	359	284	222	34 - 30
35 - 39	3154	3154		1073	5	-	3	12	33	54	118	182	217	181	145	123	39 - 35
40 - 44	2632	2632		819	3	4	6	18	24	71	88	127	180	108	95	95	44 - 40
45 - 49	2220	2220		695	5	5	5	16	26	38	95	108	127	105	89	76	49 - 45
50 - 54	1722	1722		586	3	1	1	5	24	34	62	86	115	110	71	74	54 - 50
55 - 59	1429	1429		498	2	1	3	5	15	30	54	72	82	90	83	61	59 - 55
60 - 64	1316	1316		448	8	1	-	6	11	26	47	73	86	95	50	45	64 - 60
65+	2460	2460		916	19	-	2	3	19	44	94	123	185	173	158	96	+65
Not stated	-	-	-	1	1	-	-	-	-	-	-	-	-	-	-	-	غير مبين
Total	22295	22295		10077	60	12	21	68	167	343	675	1075	1607	1859	1999	2191	المجموع
Children Both Sexes																	مواليد من كلا الجنسين
12 - 14	-	-	-	1	-	-	-	-	-	-	-	-	-	-	-	-	14 - 12
15 - 19	322	148	174	524	4	-	-	-	-	-	-	-	10	63	166	281	19 - 15
20 - 24	2850	1337	1513	1491	4	-	-	-	1	12	37	180	279	355	319	304	24 - 20
25 - 29	5248	2560	2688	1558	3	-	4	13	54	138	247	323	273	195	166	142	29 - 25
30 - 34	6807	3317	3490	1467	3	21	40	94	143	257	266	216	157	95	79	96	34 - 30
35 - 39	6486	3154	3332	1073	5	116	105	162	137	135	114	91	61	47	35	65	39 - 35
40 - 44	5485	2632	2853	819	3	178	90	105	101	74	67	52	37	32	25	55	44 - 40
45 - 49	4545	2220	2325	695	5	153	62	67	76	73	65	54	39	30	35	36	49 - 45
50 - 54	3608	1722	1886	586	3	95	43	62	75	69	67	52	45	17	20	38	54 - 50
55 - 59	3065	1429	1636	498	2	89	39	62	45	53	54	42	29	27	27	29	59 - 55
60 - 64	2786	1316	1470	448	8	63	50	49	54	61	47	34	27	28	8	19	64 - 60
65+	5067	2460	2607	916	19	78	71	96	107	122	98	113	77	55	54	26	+65
Not stated	-	-	-	1	1	-	-	-	-	-	-	-	-	-	-	-	غير مبين
Total	46269	22295	23974	10077	60	793	504	710	793	994	1062	1157	1034	944	934	1092	المجموع

جدول (19 تابع): النساء الفلسطينيات (12 سنة فأكثر) اللاتي سبق لهن الزواج حسب فئات العمر بالسنوات وعدد المواليد الباقيين على قيد الحياة حسب الجنس ونوع التجمع
 Table (19 Cont.): Ever Married Palestinian Women (12 Years and Over) by Age in Years, Number of Children Still Alive by Sex and

Type of Locality
(Camps, مخيمات)

Age & Sex of Children	مجموع المواليد الباقيين على قيد الحياة			مجموع النساء (12 سنة فأكثر) اللاتي سبق لهن الزواج	عدد النساء حسب عدد المواليد الباقيين على قيد الحياة حسب الجنس												العمر و جنس المولود	
	Total Number of Children Still Alive				Ever Married Women with Indicated Number of Children Still Alive by Sex													
	كلا الجنسين Both Sexes	إناث Female	ذكور Male		Total of Ever Married Women (12 Years and Over)	غير مبين Not Stated	+10	9	8	7	6	5	4	3	2	1		0
Children Males																	مواليد ذكور	
12 - 14	-	-	-	13	-	-	-	-	-	-	-	-	-	-	-	-	14 - 12	
15 - 19	1298		1298	3561	15	-	-	-	-	-	-	-	10	160	948	2428	19 - 15	
20 - 24	8989		8989	9027	34	-	-	-	-	1	8	103	570	1852	3117	3342	24 - 20	
25 - 29	15121		15121	8757	17	-	-	1	-	30	158	573	1536	2465	2313	1664	29 - 25	
30 - 34	21258		21258	8650	15	2	1	17	55	211	594	1198	1997	2117	1455	988	34 - 30	
35 - 39	19581		19581	6120	11	6	16	64	182	415	761	1186	1282	1026	650	521	39 - 35	
40 - 44	16495		16495	4580	13	15	33	97	237	452	737	801	795	614	394	392	44 - 40	
45 - 49	12494		12494	3608	9	11	27	75	179	311	509	664	643	480	326	374	49 - 45	
50 - 54	9868		9868	2923	19	15	29	51	121	257	406	487	508	433	285	312	54 - 50	
55 - 59	10417		10417	2888	17	10	23	71	127	298	432	536	504	398	252	220	59 - 55	
60 - 64	9650		9650	2783	44	12	20	56	139	250	386	492	477	404	288	215	64 - 60	
65+	18106		18106	5888	105	9	22	76	189	410	673	944	1131	1038	816	475	+65	
Not stated	2		2	5	2	-	-	-	-	-	-	-	-	-	1	-	غير مبين	
Total	143279		143279	58803	301	80	171	508	1229	2635	4664	6984	9453	10988	10844	10946	المجموع	
Children Females																	مواليد إناث	
12 - 14	-	-	-	13	-	-	-	-	-	-	-	-	-	-	-	-	14 - 12	
15 - 19	1160		1160	3561	15	-	-	-	-	-	-	-	11	124	879	2532	19 - 15	
20 - 24	8496		8496	9027	34	-	-	-	-	-	20	129	501	1610	3157	3576	24 - 20	
25 - 29	14218		14218	8757	17	-	-	3	8	34	177	526	1301	2256	2530	1905	29 - 25	
30 - 34	20275		20275	8650	15	2	2	21	76	201	567	1106	1763	2058	1666	1173	34 - 30	
35 - 39	18613		18613	6120	11	8	18	56	181	386	697	1043	1235	1096	785	604	39 - 35	
40 - 44	15548		15548	4580	13	16	45	116	203	389	602	739	809	719	465	464	44 - 40	
45 - 49	11732		11732	3608	9	10	41	75	149	281	440	553	666	537	448	399	49 - 45	
50 - 54	9132		9132	2923	19	11	20	49	118	227	342	408	520	487	384	338	54 - 50	
55 - 59	9896		9896	2888	17	12	36	58	135	238	395	472	495	469	324	237	59 - 55	
60 - 64	8981		8981	2783	44	12	18	46	101	208	337	462	526	453	353	223	64 - 60	
65+	17033		17033	5888	105	8	17	53	144	301	591	928	1218	1202	832	489	+65	
Not stated	1		1	5	2	-	-	-	-	-	-	-	-	-	-	1	غير مبين	
Total	135085		135085	58803	301	79	197	477	1115	2265	4168	6366	9045	11011	11824	11955	المجموع	
Children Both Sexes																	مواليد من كلا الجنسين	
12 - 14	-	-	-	13	-	-	-	-	-	-	-	-	-	-	-	-	14 - 12	
15 - 19	2458		1160	3561	15	-	-	-	-	-	-	2	73	480	1271	1720	19 - 15	
20 - 24	17485		8496	9027	34	-	-	-	5	43	240	899	1894	2394	1926	1592	24 - 20	
25 - 29	29339		14218	8757	17	3	11	65	213	644	1393	2073	1663	1165	758	752	29 - 25	
30 - 34	41533		20275	8650	15	113	245	581	1059	1460	1589	1391	860	443	363	531	34 - 30	
35 - 39	38194		18613	6120	11	672	644	826	909	937	678	451	282	202	181	327	39 - 35	
40 - 44	32043		15548	4580	13	1074	544	603	577	453	353	236	171	162	143	251	44 - 40	
45 - 49	24226		11732	3608	9	783	364	450	441	358	301	241	158	144	127	232	49 - 45	
50 - 54	19000		9132	2923	19	588	308	342	311	309	270	193	159	120	100	204	54 - 50	
55 - 59	20313		9896	2888	17	677	355	368	331	282	238	192	122	98	86	122	59 - 55	
60 - 64	18631		8981	2783	44	540	326	349	351	303	227	187	159	97	83	117	64 - 60	
65+	35139		17033	5888	105	676	523	687	751	755	703	532	436	301	254	165	+65	
Not stated	3		1	5	2	-	-	-	-	-	-	-	-	1	-	-	غير مبين	
Total	278364		135085	143279	58803	301	5126	3320	4271	4948	5544	5992	6397	5978	5606	5292	6028	المجموع

جدول 20: النساء الفلسطينيات (12 سنة فأكثر) اللاتي سبق لهن الزواج حسب مدة الحياة الزوجية بالسنوات وعدد المواليد الذين سبق إنجابهم أحياء حسب الجنس ونوع التجمع

Table 20: Ever Married Palestinian Women (12 Years and Over) by Duration of Marriage in Years, Number of Children Ever Born Alive by Sex and Type of Locality (Urban, حضر)

Duration of Marriage & Sex of Children	مجموع المواليد الذين سبق إنجابهم أحياء			مجموع النساء (12 سنة فأكثر) اللاتي سبق لهن الزواج	عدد النساء حسب عدد المواليد الذين سبق إنجابهم أحياء حسب الجنس												مدة الحياة الزوجية و جنس المولود
	Total Number of Children Ever Born Alive				Ever Married Women with Indicated Number of Children Ever Born Alive by Sex												
	كلا الجنسين Both Sexes	إناث Female	ذكور Male		Total of Ever Married Women (12 Years and Over)	غير مبيّن Not Stated	+10	9	8	7	6	5	4	3	2	1	
Children Males																	مواليد ذكور
0 - 4	11838		11838	22429	47	-	-	-	-	-	1	10	222	2004	7119	13026	4 - 0
5 - 9	37893		37893	22300	29	-	-	1	1	25	214	1119	3830	7096	6500	3485	9 - 5
10 - 14	45521		45521	17020	28	2	3	34	103	433	1297	2821	4414	4309	2254	1322	14 - 10
15 - 19	44589		44589	12557	19	19	62	178	454	1034	1916	2611	2721	1972	899	672	19 - 15
20 - 24	45382		45382	11140	30	86	156	366	743	1336	1860	2132	1981	1226	705	519	24 - 20
25 - 29	37667		37667	8531	20	149	199	397	757	1115	1403	1518	1295	843	468	367	29 - 25
30 - 34	23962		23962	5451	27	96	159	269	461	707	898	877	802	586	300	269	34 - 30
35+	73779		73779	15810	146	342	464	883	1626	2185	2767	2685	2132	1388	638	554	+35
Not stated	488		488	298	149	1	1	6	7	13	11	26	25	21	18	20	غير مبيّن
Total	321119		321119	115536	495	695	1044	2134	4152	6848	10367	13799	17422	19445	18901	20234	المجموع
Children Females																	مواليد إناث
0 - 4	11146	11146		22429	47	-	-	-	-	-	-	9	188	1811	6924	13450	4 - 0
5 - 9	35853	35853		22300	29	-	-	1	2	50	283	1105	3370	6331	6924	4205	9 - 5
10 - 14	43061	43061		17020	28	-	8	33	143	469	1151	2514	3884	4310	2827	1653	14 - 10
15 - 19	42026	42026		12557	19	28	83	199	429	953	1578	2336	2564	2203	1345	820	19 - 15
20 - 24	42269	42269		11140	30	86	148	325	657	1140	1660	1936	1919	1609	971	659	24 - 20
25 - 29	34951	34951		8531	20	129	194	346	616	955	1272	1429	1377	1098	622	473	29 - 25
30 - 34	21873	21873		5451	27	73	126	231	378	579	771	917	899	663	441	346	34 - 30
35+	66817	66817		15810	146	274	341	658	1212	1906	2497	2703	2552	1836	999	686	+35
Not stated	443	443		298	149	3	-	3	6	6	13	19	32	24	24	19	غير مبيّن
Total	298439	298439		115536	495	593	900	1796	3443	6058	9225	12968	16785	19885	21077	22311	المجموع
Children Both Sexes																	مواليد من كلا الجنسين
0 - 4	22984	11146	11838	22429	47	-	-	-	-	1	13	137	1407	5381	7382	8061	4 - 0
5 - 9	73746	35853	37893	22300	29	1	4	32	189	985	3025	6089	6424	3208	1042	1272	9 - 5
10 - 14	88582	43061	45521	17020	28	210	418	1154	2359	3696	3942	2599	1105	488	320	701	14 - 10
15 - 19	86615	42026	44589	12557	19	1763	1536	2145	2217	1804	1152	673	400	260	191	397	19 - 15
20 - 24	87651	42269	45382	11140	30	3513	1539	1469	1230	1036	778	516	336	201	180	312	24 - 20
25 - 29	72618	34951	37667	8531	20	3480	1021	983	802	671	467	347	241	142	118	239	29 - 25
30 - 34	45835	21873	23962	5451	27	2230	597	599	462	425	313	244	165	123	90	176	34 - 30
35+	140596	66817	73779	15810	146	7293	1861	1736	1367	1075	752	511	349	197	176	347	+35
Not stated	931	443	488	298	149	32	9	14	15	15	13	8	15	7	11	10	غير مبيّن
Total	619558	298439	321119	115536	495	18522	6985	8132	8641	9708	10455	11124	10442	10007	9510	11515	المجموع

جدول (20 تابع): النساء الفلسطينيات (12 سنة فأكثر) اللاتي سبق لهن الزواج حسب مدة الحياة الزوجية بالسنوات وعدد المواليد الذين سبق إنجابهم أحياء حسب الجنس ونوع التجمع

Table (20 Cont.): Ever Married Palestinian Women (12 Years and Over) by Duration of Marriage in Years, Number of Children Ever Born Alive by Sex and Type of Locality (Rural, ريف)

Duration of Marriage & Sex of Children	مجموع المواليد الذين سبق إنجابهم أحياء			مجموع النساء (12 سنة فأكثر) اللاتي سبق لهن الزواج Total of Ever Married Women (12 Years and Over)	عدد النساء حسب عدد المواليد الذين سبق إنجابهم أحياء حسب الجنس													مدة الحياة الزوجية و جنس المولود
	Total Number of Children Ever Born Alive				Ever Married Women with Indicated Number of Children Ever Born Alive by Sex													
	كلا الجنسين Both Sexes	إناث Female	ذكور Male		غير مبين Not Stated	+10	9	8	7	6	5	4	3	2	1	0		
Children Males																	مواليد ذكور	
0 - 4	948		948	1858	9	-	-	-	-	-	-	-	23	152	575	1099	4 - 0	
5 - 9	3291		3291	1920	5	-	-	-	-	4	20	111	336	578	559	307	9 - 5	
10 - 14	4222		4222	1602	3	-	1	-	9	39	113	291	391	403	208	144	14 - 10	
15 - 19	3614		3614	1066	-	-	5	16	31	91	138	225	217	171	95	77	19 - 15	
20 - 24	3556		3556	924	6	8	13	25	53	120	127	158	153	133	73	55	24 - 20	
25 - 29	2829		2829	678	3	7	14	32	53	88	102	106	112	78	47	36	29 - 25	
30 - 34	2325		2325	564	8	8	18	15	37	67	89	100	97	63	32	30	34 - 30	
35+	6268		6268	1442	11	18	38	62	121	185	233	266	228	141	80	59	+35	
Not stated	22		22	23	15	-	-	1	-	-	-	1	2	1	2	1	غير مبين	
Total	27075		27075	10077	60	41	89	151	304	594	822	1258	1559	1720	1671	1808	المجموع	
Children Females																	مواليد إناث	
0 - 4	868	868		1858	9	-	-	-	-	-	-	-	16	151	518	1164	4 - 0	
5 - 9	3031	3031		1920	5	-	-	-	-	3	25	105	276	529	582	395	9 - 5	
10 - 14	3946	3946		1602	3	-	-	5	14	46	99	211	391	367	286	180	14 - 10	
15 - 19	3333	3333		1066	-	1	5	12	31	79	110	194	219	189	130	96	19 - 15	
20 - 24	3490	3490		924	6	6	13	29	50	83	156	161	169	111	79	61	24 - 20	
25 - 29	2585	2585		678	3	9	13	19	45	68	90	114	112	100	57	48	29 - 25	
30 - 34	2082	2082		564	8	4	2	18	32	68	69	86	112	82	54	29	34 - 30	
35+	5571	5571		1442	11	16	18	35	86	159	241	243	251	174	124	84	+35	
Not stated	24	24		23	15	-	-	-	1	1	1	1	-	-	2	2	غير مبين	
Total	24930	24930		10077	60	36	51	118	259	507	791	1115	1546	1703	1832	2059	المجموع	
Children Both Sexes																	مواليد من كلا الجنسين	
0 - 4	1816	868	948	1858	9	-	-	-	-	-	3	12	111	412	596	715	4 - 0	
5 - 9	6322	3031	3291	1920	5	-	1	7	21	89	260	518	517	270	113	119	9 - 5	
10 - 14	8168	3946	4222	1602	3	20	34	99	224	351	348	235	121	55	40	72	14 - 10	
15 - 19	6947	3333	3614	1066	-	136	120	172	175	129	110	64	49	36	28	47	19 - 15	
20 - 24	7046	3490	3556	924	6	297	107	127	88	84	58	50	32	24	21	30	24 - 20	
25 - 29	5414	2585	2829	678	3	244	84	68	63	56	41	44	22	15	19	19	29 - 25	
30 - 34	4407	2082	2325	564	8	187	63	60	58	54	41	30	27	15	7	14	34 - 30	
35+	11839	5571	6268	1442	11	547	169	165	142	114	94	67	44	31	23	35	+35	
Not stated	46	24	22	23	15	1	2	1	1	-	-	-	-	1	1	1	غير مبين	
Total	52005	24930	27075	10077	60	1432	580	699	772	877	955	1020	923	859	848	1052	المجموع	

جدول (20 تابع): النساء الفلسطينيات (12 سنة فأكثر) اللاتي سبق لهن الزواج حسب مدة الحياة الزوجية بالسنوات وعدد المواليد الذين سبق إنجابهم أحياء حسب الجنس ونوع التجمع

Table (20 Cont.): Ever Married Palestinian Women (12 Years and Over) by Duration of Marriage in Years, Number of Children Ever Born Alive by Sex and Type of Locality (Camps, مخيمات)

Duration of Marriage & Sex of Children	مجموع المواليد الذين سبق إنجابهم أحياء			مجموع النساء (12 سنة فأكثر) اللاتي سبق لهن الزواج	عدد النساء حسب عدد المواليد الذين سبق إنجابهم أحياء حسب الجنس												مدة الحياة الزوجية و جنس المولود
	Total Number of Children Ever Born Alive				Ever Married Women with Indicated Number of Children Ever Born Alive by Sex												
	كلا الجنسين Both Sexes	إناث Female	ذكور Male		Total of Ever Married Women (12 Years and Over)	غير مبيّن Not Stated	+10	9	8	7	6	5	4	3	2	1	
Children Males																	مواليد ذكور
0 - 4	5810		5810	11157	41	-	-	-	-	-	-	2	88	989	3560	6477	4 - 0
5 - 9	19959		19959	11705	18	-	-	-	2	14	110	590	2017	3758	3384	1812	9 - 5
10 - 14	22609		22609	8690	17	-	3	10	41	204	613	1424	2216	2157	1268	737	14 - 10
15 - 19	21288		21288	6129	13	9	14	81	199	476	910	1273	1376	977	442	359	19 - 15
20 - 24	21564		21564	5332	15	34	63	170	354	619	919	1068	897	598	333	262	24 - 20
25 - 29	15632		15632	3653	15	40	74	153	298	491	607	639	567	384	228	157	29 - 25
30 - 34	10922		10922	2591	18	43	49	119	198	332	417	412	391	309	169	134	34 - 30
35+	43142		43142	9403	85	209	281	521	856	1314	1592	1577	1270	897	460	341	+35
Not stated	198		198	143	79	-	-	3	5	5	4	10	8	7	11	11	غير مبيّن
Total	161124		161124	58803	301	335	484	1057	1953	3455	5172	6995	8830	10076	9855	10290	المجموع
Children Females																	مواليد إناث
0 - 4	5490	5490		11157	41	-	-	-	-	-	-	6	104	881	3392	6733	4 - 0
5 - 9	18489	18489		11705	18	-	1	-	2	17	137	557	1686	3328	3737	2222	9 - 5
10 - 14	21791	21791		8690	17	1	5	19	64	211	600	1281	1993	2145	1477	877	14 - 10
15 - 19	20024	20024		6129	13	10	16	75	188	439	790	1176	1229	1107	669	417	19 - 15
20 - 24	20186	20186		5332	15	35	73	143	327	560	764	923	987	715	473	317	24 - 20
25 - 29	14947	14947		3653	15	60	66	164	260	401	525	625	621	465	268	183	29 - 25
30 - 34	10098	10098		2591	18	37	45	92	173	282	359	411	419	383	204	168	34 - 30
35+	40395	40395		9403	85	171	205	429	792	1097	1496	1613	1492	1097	561	365	+35
Not stated	180	180		143	79	-	-	1	4	6	4	9	8	7	14	11	غير مبيّن
Total	151600	151600		58803	301	314	411	923	1810	3013	4675	6601	8539	10128	10795	11293	المجموع
Children Both Sexes																	مواليد من كلا الجنسين
0 - 4	11300	5490	5810	11157	41	-	-	-	-	-	6	55	643	2696	3729	3987	4 - 0
5 - 9	38448	18489	19959	11705	18	1	1	12	116	439	1565	3185	3499	1643	539	687	9 - 5
10 - 14	44400	21791	22609	8690	17	90	191	510	1142	1944	2060	1352	510	282	204	388	14 - 10
15 - 19	41312	20024	21288	6129	13	701	749	1041	1158	913	549	378	169	126	113	219	19 - 15
20 - 24	41750	20186	21564	5332	15	1655	767	699	638	480	337	209	165	124	82	161	24 - 20
25 - 29	30579	14947	15632	3653	15	1411	463	442	375	257	230	144	100	70	49	97	29 - 25
30 - 34	21020	10098	10922	2591	18	995	301	238	268	205	138	140	98	55	52	83	34 - 30
35+	83537	40395	43142	9403	85	4317	1172	1019	750	627	455	338	196	149	103	192	+35
Not stated	378	180	198	143	79	14	3	6	7	4	6	5	2	4	5	8	غير مبيّن
Total	312724	151600	161124	58803	301	9184	3647	3967	4454	4869	5346	5806	5382	5149	4876	5822	المجموع

جدول (20 تابع): النساء الفلسطينيات (12 سنة فأكثر) اللاتي سبق لهن الزواج حسب مدة الحياة الزوجية بالسنوات وعدد المواليد الذين سبق إنجابهم أحياء حسب الجنس ونوع التجمع

Table (20 Cont.): Ever Married Palestinian Women (12 Years and Over) by Duration of Marriage in Years, Number of Children Ever Born Alive by Sex and Type of Locality
(المجموع، Total)

Duration of Marriage & Sex of Children	مجموع المواليد الذين سبق إنجابهم أحياء Total Number of Children Ever Born Alive			مجموع النساء (12 سنة فأكثر) اللاتي سبق لهن الزواج Total of Ever Married Women (12 Years and Over)	عدد النساء حسب عدد المواليد الذين سبق إنجابهم أحياء حسب الجنس Ever Married Women with Indicated Number of Children Ever Born Alive by Sex													مدة الحياة الزوجية وجنس المولود
	كلا الجنسين Both Sexes	إناث Female	ذكور Male		غير مبيّن Not Stated	+10	9	8	7	6	5	4	3	2	1	0		
Children Males																	مواليد ذكور	
0 - 4	18596	18596	18596	35444	97	-	-	-	-	-	1	12	333	3145	11254	20602	4 - 0	
5 - 9	61143	61143	61143	35925	52	-	-	1	3	43	344	1820	6183	11432	10443	5604	9 - 5	
10 - 14	72352	72352	72352	27312	48	2	7	44	153	676	2023	4536	7021	6869	3730	2203	14 - 10	
15 - 19	69491	69491	69491	19752	32	28	81	275	684	1601	2964	4109	4314	3120	1436	1108	19 - 15	
20 - 24	70502	70502	70502	17396	51	128	232	561	1150	2075	2906	3358	3031	1957	1111	836	24 - 20	
25 - 29	56128	56128	56128	12862	38	196	287	582	1108	1694	2112	2263	1974	1305	743	560	29 - 25	
30 - 34	37209	37209	37209	8606	53	147	226	403	696	1106	1404	1389	1290	958	501	433	34 - 30	
35+	123189	123189	123189	26655	242	569	783	1466	2603	3684	4592	4528	3630	2426	1178	954	+35	
Not stated	708	708	708	464	243	1	1	10	12	18	15	37	35	29	31	32	غير مبيّن	
Total	509318	509318	509318	184416	856	1071	1617	3342	6409	10897	16361	22052	27811	31241	30427	32332	المجموع	
Children Females																	مواليد إناث	
0 - 4	17504	17504	17504	35444	97	-	-	-	-	-	-	15	308	2843	10834	21347	4 - 0	
5 - 9	57373	57373	57373	35925	52	-	1	1	4	70	445	1767	5332	10188	11243	6822	9 - 5	
10 - 14	68798	68798	68798	27312	48	1	13	57	221	726	1850	4006	6268	6822	4590	2710	14 - 10	
15 - 19	65383	65383	65383	19752	32	39	104	286	648	1471	2478	3706	4012	3499	2144	1333	19 - 15	
20 - 24	65945	65945	65945	17396	51	127	234	497	1034	1783	2580	3020	3075	2435	1523	1037	24 - 20	
25 - 29	52483	52483	52483	12862	38	198	273	529	921	1424	1887	2168	2110	1663	947	704	29 - 25	
30 - 34	34053	34053	34053	8606	53	114	173	341	583	929	1199	1414	1430	1128	699	543	34 - 30	
35+	112783	112783	112783	26655	242	461	564	1122	2090	3162	4234	4559	4295	3107	1684	1135	+35	
Not stated	647	647	647	464	243	3	-	4	11	13	18	29	40	31	40	32	غير مبيّن	
Total	474969	474969	474969	184416	856	943	1362	2837	5512	9578	14691	20684	26870	31716	33704	35663	المجموع	
Children Both Sexes																	مواليد من كلا الجنسين	
0 - 4	36100	17504	18596	35444	97	-	-	-	-	1	22	204	2161	8489	11707	12763	4 - 0	
5 - 9	118516	57373	61143	35925	52	2	6	51	326	1513	4850	9792	10440	5121	1694	2078	9 - 5	
10 - 14	141150	68798	72352	27312	48	320	643	1763	3725	5991	6350	4186	1736	825	564	1161	14 - 10	
15 - 19	134874	65383	69491	19752	32	2600	2405	3358	3550	2846	1811	1115	618	422	332	663	19 - 15	
20 - 24	136447	65945	70502	17396	51	5465	2413	2295	1956	1600	1173	775	533	349	283	503	24 - 20	
25 - 29	108611	52483	56128	12862	38	5135	1568	1493	1240	984	738	535	363	227	186	355	29 - 25	
30 - 34	71262	34053	37209	8606	53	3412	961	897	788	684	492	414	290	193	149	273	34 - 30	
35+	235972	112783	123189	26655	242	12157	3202	2920	2259	1816	1301	916	589	377	302	574	+35	
Not stated	1355	647	708	464	243	47	14	21	23	19	19	13	17	12	17	19	غير مبيّن	
Total	984287	474969	509318	184416	856	29138	11212	12798	13867	15454	16756	17950	16747	16015	15234	18389	المجموع	

جدول 21: النساء الفلسطينيات (12 سنة فأكثر) اللاتي سبق لهن الزواج حسب مدة الحياة الزوجية بالسنوات وعدد المواليد الباقين على قيد الحياة حسب الجنس ونوع التجمع

Table 21: Ever Married Palestinian Women (12 Years and Over) by Duration of Marriage in Years, Number of Children Still Alive by Sex and Type of Locality (Urban, حضر)

Duration of Marriage & Sex of Children	مجموع المواليد الباقين على قيد الحياة			مجموع النساء (12 سنة فأكثر) اللاتي سبق لهن الزواج	عدد النساء حسب عدد المواليد الباقين على قيد الحياة حسب الجنس												مدة الحياة الزوجية و جنس المولود
	Total Number of Children Still Alive				Ever Married Women with Indicated Number of Children Still Alive by Sex												
	كلا الجنسين	إناث	ذكور		Total of Ever Married Women (12 Years and Over)	غير مبين	+10	9	8	7	6	5	4	3	2	1	
Both Sexes	Female	Male	Not Stated														
Children Males																	مواليد ذكور
0 - 4	11417		11417	22429	47	-	-	-	-	-	-	6	189	1865	7096	13226	4 - 0
5 - 9	36419		36419	22300	29	-	-	-	-	13	161	948	3606	7071	6784	3688	9 - 5
10 - 14	43496		43496	17020	28	1	2	18	80	324	1097	2667	4382	4532	2457	1432	14 - 10
15 - 19	42161		42161	12557	19	6	37	115	355	862	1790	2563	2870	2160	1058	722	19 - 15
20 - 24	42089		42089	11140	30	41	109	226	589	1177	1731	2205	2154	1449	853	576	24 - 20
25 - 29	34396		34396	8531	20	63	113	263	595	1015	1360	1648	1444	1020	583	407	29 - 25
30 - 34	20852		20852	5451	27	24	84	160	314	606	824	986	910	760	417	339	34 - 30
35+	59985		59985	15810	146	63	157	399	885	1591	2482	3060	2932	2160	1213	722	+35
Not stated	398		398	298	149	-	1	3	2	5	9	28	32	21	26	22	غير مبين
Total	291213		291213	115536	495	198	503	1184	2820	5593	9454	14111	18519	21038	20487	21134	المجموع
Children Females																	مواليد إناث
0 - 4	10768	10768		22429	47	-	-	-	-	-	-	5	161	1711	6843	13662	4 - 0
5 - 9	34591	34591		22300	29	-	-	-	2	35	234	1009	3177	6265	7100	4449	9 - 5
10 - 14	41307	41307		17020	28	-	2	21	96	403	1044	2363	3825	4419	3046	1773	14 - 10
15 - 19	39876	39876		12557	19	16	53	153	326	834	1501	2287	2622	2349	1509	888	19 - 15
20 - 24	39170	39170		11140	30	40	91	232	532	981	1546	1990	2019	1782	1159	738	24 - 20
25 - 29	31744	31744		8531	20	58	106	240	499	826	1224	1448	1520	1284	768	538	29 - 25
30 - 34	18954	18954		5451	27	23	54	135	256	479	702	899	1020	881	550	425	34 - 30
35+	53629	53629		15810	146	47	100	261	642	1249	2092	2818	3100	2735	1661	959	+35
Not stated	370	370		298	149	1	-	1	2	6	8	21	30	29	30	21	غير مبين
Total	270409	270409		115536	495	185	406	1043	2355	4813	8351	12840	17474	21455	22666	23453	المجموع
Children Both Sexes																	مواليد من كلا الجنسين
0 - 4	22185	10768	11417	22429	47	-	-	-	-	-	5	96	1223	5298	7511	8249	4 - 0
5 - 9	71010	34591	36419	22300	29	-	-	16	118	752	2681	5904	6749	3546	1184	1321	9 - 5
10 - 14	84803	41307	43496	17020	28	101	292	899	2104	3582	4118	2919	1317	568	368	724	14 - 10
15 - 19	82037	39876	42161	12557	19	1192	1353	2056	2340	2050	1344	797	482	299	213	412	19 - 15
20 - 24	81259	39170	42089	11140	30	2618	1527	1574	1383	1207	920	654	417	275	209	326	24 - 20
25 - 29	66140	31744	34396	8531	20	2585	1089	1141	975	794	618	431	304	185	142	247	29 - 25
30 - 34	39806	18954	20852	5451	27	1437	671	662	621	526	438	355	228	172	119	195	34 - 30
35+	113614	53629	59985	15810	146	3566	1915	2166	2059	1853	1379	995	683	383	274	391	+35
Not stated	768	370	398	298	149	13	6	10	18	20	22	11	18	9	11	11	غير مبين
Total	561622	270409	291213	115536	495	11512	6853	8524	9618	10784	11525	12162	11421	10735	10031	11876	المجموع

جدول (21 تابع): النساء الفلسطينيات (12 سنة فأكثر) اللاتي سبق لهن الزواج حسب مدة الحياة الزوجية بالسنوات وعدد المواليد الباقيين على قيد الحياة حسب الجنس ونوع التجمع

Table (21 Cont.): Ever Married Palestinian Women (12 Years and Over) by Duration of Marriage in Years, Number of Children Still Alive by Sex and Type of Locality (Rural, ريف)

Duration of Marriage & Sex of Children	مجموع المواليد الباقيين على قيد الحياة			مجموع النساء (12 سنة فأكثر) اللاتي سبق لهن الزواج	عدد النساء حسب عدد المواليد الباقيين على قيد الحياة حسب الجنس													مدة الحياة الزوجية وجنس المولود
	Total Number of Children Still Alive				Ever Married Women with Indicated Number of Children Still Alive by Sex													
	كلا الجنسين	إناث	ذكور		غير مبين	+10	9	8	7	6	5	4	3	2	1	0		
Both Sexes	Female	Male	Total of Ever Married Women (12 Years and Over)	Not Stated														
Children Males																	مواليد ذكور	
0 - 4	915		915	1858	9	-	-	-	-	-	-	-	20	138	579	1112	4 - 0	
5 - 9	3147		3147	1920	5	-	-	-	-	2	15	100	305	579	587	327	9 - 5	
10 - 14	3965		3965	1602	3	-	-	-	4	35	93	250	388	431	236	162	14 - 10	
15 - 19	3356		3356	1066	-	-	1	9	24	72	123	221	224	194	116	82	19 - 15	
20 - 24	3207		3207	924	6	2	10	14	42	88	125	162	164	151	96	64	24 - 20	
25 - 29	2496		2496	678	3	4	6	21	36	71	91	119	120	98	65	44	29 - 25	
30 - 34	1993		1993	564	8	2	8	13	29	51	68	95	111	91	52	36	34 - 30	
35+	4880		4880	1442	11	3	10	13	51	126	213	240	293	240	156	86	+35	
Not stated	15		15	23	15	-	-	1	-	-	-	-	-	2	3	2	غير مبين	
Total	23974		23974	10077	60	11	35	71	186	445	728	1187	1625	1924	1890	1915	المجموع	
Children Females																	مواليد إناث	
0 - 4	840	840		1858	9	-	-	-	-	-	-	-	13	144	513	1179	4 - 0	
5 - 9	2890	2890		1920	5	-	-	-	-	1	17	98	256	514	611	418	9 - 5	
10 - 14	3730	3730		1602	3	-	-	2	9	31	91	193	388	386	302	197	14 - 10	
15 - 19	3106	3106		1066	-	-	4	7	29	55	103	186	214	219	142	107	19 - 15	
20 - 24	3211	3211		924	6	3	5	28	32	77	127	167	196	122	90	71	24 - 20	
25 - 29	2288	2288		678	3	4	7	10	32	51	89	115	127	110	69	61	29 - 25	
30 - 34	1795	1795		564	8	3	-	9	20	41	71	84	112	104	71	41	34 - 30	
35+	4417	4417		1442	11	2	5	12	45	86	176	231	301	260	198	115	+35	
Not stated	18	18		23	15	-	-	-	-	1	1	1	-	-	3	2	غير مبين	
Total	22295	22295		10077	60	12	21	68	167	343	675	1075	1607	1859	1999	2191	المجموع	
Children Both Sexes																	مواليد من كلا الجنسين	
0 - 4	1755	840	915	1858	9	-	-	-	-	-	2	10	99	400	608	730	4 - 0	
5 - 9	6037	2890	3147	1920	5	-	-	1	12	73	221	509	545	299	133	122	9 - 5	
10 - 14	7695	3730	3965	1602	3	5	23	75	174	353	365	267	140	67	55	75	14 - 10	
15 - 19	6462	3106	3356	1066	-	73	102	174	177	152	126	82	54	43	34	49	19 - 15	
20 - 24	6418	3211	3207	924	6	202	103	144	107	91	82	64	37	31	20	37	24 - 20	
25 - 29	4784	2288	2496	678	3	167	83	73	72	65	63	53	34	19	23	23	29 - 25	
30 - 34	3788	1795	1993	564	8	123	55	56	65	67	56	42	39	21	16	16	34 - 30	
35+	9297	4417	4880	1442	11	223	137	186	185	193	146	130	86	63	43	39	+35	
Not stated	33	18	15	23	15	-	1	1	1	-	1	-	-	1	2	1	غير مبين	
Total	46269	22295	23974	10077	60	793	504	710	793	994	1062	1157	1034	944	934	1092	المجموع	

جدول (21 تابع): النساء الفلسطينيات (12 سنة فأكثر) اللاتي سبق لهن الزواج حسب مدة الحياة الزوجية بالسنوات وعدد المواليد الباقين على قيد الحياة حسب الجنس ونوع التجمع

Table (21 Cont.): Ever Married Palestinian Women (12 Years and Over) by Duration of Marriage in Years, Number of Children Still Alive by Sex and Type of Locality (Camps, مخيمات)

Duration of Marriage & Sex of Children	مجموع المواليد الباقين على قيد الحياة			مجموع النساء (12 سنة فأكثر) اللاتي سبق لهن الزواج	عدد النساء حسب عدد المواليد الباقين على قيد الحياة حسب الجنس													مدة الحياة الزوجية وجنس المولود
	Total Number of Children Still Alive				Ever Married Women with Indicated Number of Children Still Alive by Sex													
	كلا الجنسين	إناث	ذكور		Total of Ever Married Women (12 Years and Over)	غير مبين	+10	9	8	7	6	5	4	3	2	1	0	
Both Sexes	Female	Male	Not Stated															
Children Males																		
0 - 4	5588		5588	11157	41	-	-	-	-	-	-	-	70	926	3526	6594	مواليد ذكور	
5 - 9	19105		19105	11705	18	-	-	-	-	6	87	494	1870	3738	3572	1920	4 - 0	
10 - 14	21451		21451	8690	17	-	-	6	27	142	531	1275	2233	2262	1384	813	9 - 5	
15 - 19	19992		19992	6129	13	4	9	41	131	408	827	1252	1444	1101	499	400	14 - 10	
20 - 24	19801		19801	5332	15	11	35	107	271	516	869	1095	987	711	415	300	19 - 15	
25 - 29	13940		13940	3653	15	15	35	87	227	379	602	695	622	472	312	192	24 - 20	
30 - 34	9252		9252	2591	18	13	20	63	117	261	359	456	461	395	254	174	29 - 25	
35+	33994		33994	9403	85	37	72	204	453	920	1385	1708	1756	1373	871	539	34 - 30	
Not stated	156		156	143	79	-	-	-	3	3	4	9	10	10	11	14	+35	
Total	143279		143279	58803	301	80	171	508	1229	2635	4664	6984	9453	10988	10844	10946	غير مبين	
Children Females																	المجموع	
0 - 4	5328	5328		11157	41	-	-	-	-	-	-	5	92	831	3370	6818	مواليد إناث	
5 - 9	17759	17759		11705	18	-	-	-	2	8	120	488	1575	3279	3862	2353	4 - 0	
10 - 14	20813	20813		8690	17	-	2	17	47	170	538	1171	1979	2211	1577	961	9 - 5	
15 - 19	18862	18862		6129	13	5	6	48	154	360	712	1148	1276	1204	745	458	14 - 10	
20 - 24	18490	18490		5332	15	12	48	96	241	464	732	916	1048	833	564	363	19 - 15	
25 - 29	13264	13264		3653	15	21	44	105	183	328	515	602	698	564	358	220	24 - 20	
30 - 34	8468	8468		2591	18	12	20	53	92	209	322	392	488	436	332	217	29 - 25	
35+	31945	31945		9403	85	29	77	157	395	722	1225	1635	1879	1645	1001	553	34 - 30	
Not stated	156	156		143	79	-	-	1	1	4	4	9	10	8	15	12	+35	
Total	135085	135085		58803	301	79	197	477	1115	2265	4168	6366	9045	11011	11824	11955	غير مبين	
Children Both Sexes																	المجموع	
0 - 4	10916	5328	5588	11157	41	-	-	-	-	-	2	40	553	2639	3809	4073	مواليد من كلا الجنسين	
5 - 9	36864	17759	19105	11705	18	-	-	4	72	329	1326	3115	3647	1843	637	714	4 - 0	
10 - 14	42264	20813	21451	8690	17	37	127	390	952	1895	2154	1510	615	351	233	409	9 - 5	
15 - 19	38854	18862	19992	6129	13	417	625	1013	1197	1037	671	425	223	149	126	233	14 - 10	
20 - 24	38291	18490	19801	5332	15	1172	727	764	741	565	430	285	201	155	109	168	19 - 15	
25 - 29	27204	13264	13940	3653	15	989	443	483	461	338	306	205	139	95	77	102	24 - 20	
30 - 34	17720	8468	9252	2591	18	561	290	320	294	301	202	195	132	101	85	92	29 - 25	
35+	65939	31945	33994	9403	85	1946	1104	1291	1223	1073	895	614	464	268	212	228	34 - 30	
Not stated	312	156	156	143	79	4	4	6	8	6	6	8	4	5	4	9	+35	
Total	278364	135085	143279	58803	301	5126	3320	4271	4948	5544	5992	6397	5978	5606	5292	6028	غير مبين	
																	المجموع	

جدول (21 تابع): النساء الفلسطينيات (12 سنة فأكثر) اللاتي سبق لهن الزواج حسب مدة الحياة الزوجية بالسنوات وعدد المواليد الباقين على قيد الحياة حسب الجنس ونوع التجمع

Table (21 Cont.): Ever Married Palestinian Women (12 Years and Over) by Duration of Marriage in Years, Number of Children Still Alive by Sex and Type of Locality
(المجموع، Total)

Duration of Marriage & Sex of Children	مجموع المواليد الباقين على قيد الحياة			مجموع النساء (12 سنة فأكثر) اللاتي سبق لهن الزواج	عدد النساء حسب عدد المواليد الباقين على قيد الحياة حسب الجنس													مدة الحياة الزوجية وجنس المولود
	Total Number of Children Still Alive				Ever Married Women with Indicated Number of Children Still Alive by Sex													
	كلا الجنسين	إناث	ذكور		غير مبين	+10	9	8	7	6	5	4	3	2	1	0		
Both Sexes	Female	Male	Total of Ever Married Women (12 Years and Over)	Not Stated														
Children Males																		
0 - 4	17920		17920	35444	97	-	-	-	-	-	-	6	279	2929	11201	20932	مواليد ذكور 4 - 0	
5 - 9	58671		58671	35925	52	-	-	-	-	21	263	1542	5781	11388	10943	5935	9 - 5	
10 - 14	68912		68912	27312	48	1	2	24	111	501	1721	4192	7003	7225	4077	2407	14 - 10	
15 - 19	65509		65509	19752	32	10	47	165	510	1342	2740	4036	4538	3455	1673	1204	19 - 15	
20 - 24	65097		65097	17396	51	54	154	347	902	1781	2725	3462	3305	2311	1364	940	24 - 20	
25 - 29	50832		50832	12862	38	82	154	371	858	1465	2053	2462	2186	1590	960	643	29 - 25	
30 - 34	32097		32097	8606	53	39	112	236	460	918	1251	1537	1482	1246	723	549	34 - 30	
35+	98859		98859	26655	242	103	239	616	1389	2637	4080	5008	4981	3773	2240	1347	+35	
Not stated	569		569	464	243	-	1	4	5	8	13	37	42	33	40	38	غير مبين	
Total	458466		458466	184416	856	289	709	1763	4235	8673	14846	22282	29597	33950	33221	33995	المجموع	
Children Females																	مواليد إناث	
0 - 4	16936	16936		35444	97	-	-	-	-	-	-	10	266	2686	10726	21659	4 - 0	
5 - 9	55240	55240		35925	52	-	-	-	4	44	371	1595	5008	10058	11573	7220	9 - 5	
10 - 14	65850	65850		27312	48	-	4	40	152	604	1673	3727	6192	7016	4925	2931	14 - 10	
15 - 19	61844	61844		19752	32	21	63	208	509	1249	2316	3621	4112	3772	2396	1453	19 - 15	
20 - 24	60871	60871		17396	51	55	144	356	805	1522	2405	3073	3263	2737	1813	1172	24 - 20	
25 - 29	47296	47296		12862	38	83	157	355	714	1205	1828	2165	2345	1958	1195	819	29 - 25	
30 - 34	29217	29217		8606	53	38	74	197	368	729	1095	1375	1620	1421	953	683	34 - 30	
35+	89991	89991		26655	242	78	182	430	1082	2057	3493	4684	5280	4640	2860	1627	+35	
Not stated	544	544		464	243	1	-	2	3	11	13	31	40	37	48	35	غير مبين	
Total	427789	427789		184416	856	276	624	1588	3637	7421	13194	20281	28126	34325	36489	37599	المجموع	
Children Both Sexes																	مواليد من كلا الجنسين	
0 - 4	34856	16936	17920	35444	97	-	-	-	-	-	9	146	1875	8337	11928	13052	4 - 0	
5 - 9	113911	55240	58671	35925	52	-	-	21	202	1154	4228	9528	10941	5688	1954	2157	9 - 5	
10 - 14	134762	65850	68912	27312	48	143	442	1364	3230	5830	6637	4696	2072	986	656	1208	14 - 10	
15 - 19	127353	61844	65509	19752	32	1682	2080	3243	3714	3239	2141	1304	759	491	373	694	19 - 15	
20 - 24	125968	60871	65097	17396	51	3992	2357	2482	2231	1863	1432	1003	655	461	338	531	24 - 20	
25 - 29	98128	47296	50832	12862	38	3741	1615	1697	1508	1197	987	689	477	299	242	372	29 - 25	
30 - 34	61314	29217	32097	8606	53	2121	1016	1038	980	894	696	592	399	294	220	303	34 - 30	
35+	188850	89991	98859	26655	242	5735	3156	3643	3467	3119	2420	1739	1233	714	529	658	+35	
Not stated	1113	544	569	464	243	17	11	17	27	26	29	19	22	15	17	21	غير مبين	
Total	886255	427789	458466	184416	856	17431	10677	13505	15359	17322	18579	19716	18433	17285	16257	18996	المجموع	

جدول 22: النساء الفلسطينيات (12 - 59) سنة اللاتي سبق لهن الزواج حسب الحالة التعليمية وفئات العمر بالسنوات وعدد المواليد الذين سبق إجابهم أحياء خلال 12 شهر السابقة للتعداد حسب الجنس ونوع التجمع

Table 22: Ever Married Palestinian Women (12 - 59) Years by Educational Attainment, Age Groups in Years and Number of Births Ever Born Alive by Sex Within the 12 Months Preceding the Census and Type of Locality (حضر, Urban)

Educational Attainment	Age	مجموع النساء (12 - 59) سنة اللاتي سبق لهن الزواج Total of Ever Married Women (12 - 59) Years	عدد المواليد الذين سبق إجابهم أحياء خلال 12 شهر السابقة للتعداد Live Births Ever Born in Past 12 Months			العمر	الحالة التعليمية
			كلا الجنسين Both Sexes	إناث Female	ذكور Male		
Illiterate	12 - 14	6	1	1	-	14 - 12	أمي
	15 - 19	213	89	44	45	19 - 15	
	20 - 24	611	245	110	135	24 - 20	
	25 - 29	817	315	157	158	29 - 25	
	30 - 34	972	271	137	134	34 - 30	
	35 - 39	1112	236	123	113	39 - 35	
	40 - 44	1282	110	53	57	44 - 40	
	45 - 49	1945	25	13	12	49 - 45	
	50 - 54	2907	5	4	1	54 - 50	
	55 - 59	3398	4	1	3	59 - 55	
Not Stated	5	-	-	-	غير مبين		
Total	13268	1301	643	658	المجموع		
Can Read & Write	12 - 14	8	-	-	-	14 - 12	ملم
	15 - 19	555	209	109	100	19 - 15	
	20 - 24	1159	454	222	232	24 - 20	
	25 - 29	1465	506	253	253	29 - 25	
	30 - 34	1669	508	256	252	34 - 30	
	35 - 39	1233	239	116	123	39 - 35	
	40 - 44	869	93	48	45	44 - 40	
	45 - 49	635	8	4	4	49 - 45	
	50 - 54	735	2	2	-	54 - 50	
	55 - 59	586	-	-	-	59 - 55	
Not Stated	2	-	-	-	غير مبين		
Total	8916	2019	1010	1009	المجموع		
Elementary	12 - 14	46	2	1	1	14 - 12	إبتدائي
	15 - 19	2930	1120	537	583	19 - 15	
	20 - 24	4351	1842	899	943	24 - 20	
	25 - 29	3670	1295	639	656	29 - 25	
	30 - 34	3861	1085	554	531	34 - 30	
	35 - 39	2796	528	253	275	39 - 35	
	40 - 44	1847	168	77	91	44 - 40	
	45 - 49	1092	11	6	5	49 - 45	
	50 - 54	763	3	-	3	54 - 50	
	55 - 59	325	-	-	-	59 - 55	
Not Stated	2	-	-	-	غير مبين		
Total	21683	6054	2966	3088	المجموع		
Preparatory	12 - 14	15	-	-	-	14 - 12	إعدادي
	15 - 19	4348	1539	750	789	19 - 15	
	20 - 24	7438	3028	1493	1535	24 - 20	
	25 - 29	4851	1665	853	812	29 - 25	
	30 - 34	3524	870	423	447	34 - 30	
	35 - 39	2872	551	244	307	39 - 35	

جدول (22 تابع): النساء الفلسطينيات (12 - 59) سنة اللاتي سبق لهن الزواج حسب الحالة التعليمية وفئات العمر بالسنوات وعدد المواليد الذين سبق إنجابهم أحياء خلال 12 شهر السابقة للتعداد حسب الجنس ونوع التجمع

Table (22 Cont.): Ever Married Palestinian Women (12 - 59) Years by Educational Attainment, Age Groups in Years and Number of Births Ever Born Alive by Sex Within the 12 Months Preceding the Census and Type of (حضر، Urban)

Educational Attainment	Age	مجموع النساء (12 - 59) سنة اللاتي سبق لهن الزواج Total of Ever Married Women (12 - 59) Years	عدد المواليد الذين سبق إنجابهم أحياء خلال 12 شهر السابقة للتعداد Live Births Ever Born in Past 12 Months			العمر	الحالة التعليمية
			كلا الجنسين Both Sexes	إناث Female	ذكور Male		
Secondary	40 - 44	2814	256	112	144	44 - 40	ثانوي
	45 - 49	1408	17	8	9	49 - 45	
	50 - 54	539	-	-	-	54 - 50	
	55 - 59	200	1	1	-	59 - 55	
	Not Stated	-	-	-	-	غير مبين	
	Total	28009	7927	3884	4043	المجموع	
	12 - 14	-	-	-	-	14 - 12	
	15 - 19	1101	269	141	128	19 - 15	
	20 - 24	4794	1986	951	1035	24 - 20	
	25 - 29	4245	1490	752	738	29 - 25	
Associate Diploma	30 - 34	3672	965	486	479	34 - 30	دبلوم متوسط
	35 - 39	2680	544	269	275	39 - 35	
	40 - 44	2100	183	97	86	44 - 40	
	45 - 49	1970	23	6	17	49 - 45	
	50 - 54	693	3	1	2	54 - 50	
	55 - 59	145	-	-	-	59 - 55	
	Not Stated	4	-	-	-	غير مبين	
	Total	21404	5463	2703	2760	المجموع	
	12 - 14	-	-	-	-	14 - 12	
	15 - 19	12	4	3	1	19 - 15	
Bachelor	20 - 24	369	139	72	67	24 - 20	بكالوريوس
	25 - 29	1439	563	290	273	29 - 25	
	30 - 34	1251	393	185	208	34 - 30	
	35 - 39	694	154	88	66	39 - 35	
	40 - 44	514	45	21	24	44 - 40	
	45 - 49	522	3	1	2	49 - 45	
	50 - 54	245	1	-	1	54 - 50	
	55 - 59	84	-	-	-	59 - 55	
	Not Stated	2	-	-	-	غير مبين	
	Total	5132	1302	660	642	المجموع	
12 - 14	-	-	-	-	14 - 12		
15 - 19	-	-	-	-	19 - 15		
20 - 24	290	96	45	51	24 - 20		
25 - 29	515	200	115	85	29 - 25		
30 - 34	688	208	96	112	34 - 30		
35 - 39	531	99	47	52	39 - 35		
40 - 44	425	42	21	21	44 - 40		
45 - 49	265	1	-	1	49 - 45		
50 - 54	120	-	-	-	54 - 50		
55 - 59	21	-	-	-	59 - 55		
Not Stated	1	-	-	-	غير مبين		
Total	2856	646	324	322	المجموع		

جدول (22 تابع): النساء الفلسطينيات (12 - 59) سنة اللاتي سبق لهن الزواج حسب الحالة التعليمية وفئات العمر بالسنوات وعدد المواليد الذين سبق إنجابهم أحياء خلال 12 شهر السابقة للتعداد حسب الجنس ونوع التجمع

Table (22 Cont.): Ever Married Palestinian Women (12 - 59) Years by Educational Attainment, Age Groups in Years and Number of Births Ever Born Alive by Sex Within the 12 Months Preceding the Census and Type of (حضر، Urban)

Educational Attainment	Age	مجموع النساء (12 - 59) سنة اللاتي سبق لهن الزواج Total of Ever Married Women (12 - 59) Years	عدد المواليد الذين سبق إنجابهم أحياء خلال 12 شهر السابقة للتعداد Live Births Ever Born in Past 12 Months			العمر	الحالة التعليمية
			كلا الجنسين Both Sexes	إناث Female	ذكور Male		
More Than Bachelor	12 - 14	-	-	-	-	14 - 12	أعلى من بكالوريوس
	15 - 19	-	-	-	-	19 - 15	
	20 - 24	-	-	-	-	24 - 20	
	25 - 29	11	6	4	2	29 - 25	
	30 - 34	24	7	4	3	34 - 30	
	35 - 39	26	1	-	1	39 - 35	
	40 - 44	20	2	1	1	44 - 40	
	45 - 49	27	-	-	-	49 - 45	
	50 - 54	3	-	-	-	54 - 50	
	55 - 59	3	-	-	-	59 - 55	
Not Stated	-	-	-	-	-	غير مبين	
	Total	114	16	9	7	المجموع	
Not Stated	12 - 14	-	-	-	-	14 - 12	غير مبين
	15 - 19	8	2	1	1	19 - 15	
	20 - 24	25	10	4	6	24 - 20	
	25 - 29	29	13	9	4	29 - 25	
	30 - 34	37	9	8	1	34 - 30	
	35 - 39	27	5	1	4	39 - 35	
	40 - 44	45	2	1	1	44 - 40	
	45 - 49	52	1	1	-	49 - 45	
	50 - 54	96	-	-	-	54 - 50	
	55 - 59	101	-	-	-	59 - 55	
Not Stated	7	-	-	-	-	غير مبين	
	Total	427	42	25	17	المجموع	
Total	12 - 14	75	3	2	1	14 - 12	المجموع
	15 - 19	9167	3232	1585	1647	19 - 15	
	20 - 24	19037	7800	3796	4004	24 - 20	
	25 - 29	17042	6053	3072	2981	29 - 25	
	30 - 34	15698	4316	2149	2167	34 - 30	
	35 - 39	11971	2357	1141	1216	39 - 35	
	40 - 44	9916	901	431	470	44 - 40	
	45 - 49	7916	89	39	50	49 - 45	
	50 - 54	6101	14	7	7	54 - 50	
	55 - 59	4863	5	2	3	59 - 55	
Not Stated	23	-	-	-	-	غير مبين	
	Total	101809	24770	12224	12546	المجموع	

جدول (22 تابع): النساء الفلسطينيات (12 - 59) سنة اللاتي سبق لهن الزواج حسب الحالة التعليمية وفئات العمر بالسنوات وعدد المواليد الذين سبق إنجابهم أحياء خلال 12 شهر السابقة للعدد حسب الجنس ونوع التجمع

Table (22 Cont.): Ever Married Palestinian Women (12 - 59) Years by Educational Attainment, Age Groups in Years and Number of Births Ever Born Alive by Sex Within the 12 Months Preceding the Census and Type of (ريف , Rural)

Educational Attainment	Age	مجموع النساء (12 - 59) سنة اللاتي سبق لهن الزواج Total of Ever Married Women (12 - 59) Years	عدد المواليد الذين سبق إنجابهم أحياء خلال 12 شهر السابقة للعدد Live Births Ever Born in Past 12 Months			العمر	الحالة التعليمية
			كلا الجنسين Both Sexes	إناث Female	ذكور Male		
Illiterate	12 - 14	-	-	-	-	14 - 12	أمي
	15 - 19	23	6	2	4	19 - 15	
	20 - 24	115	42	26	16	24 - 20	
	25 - 29	167	55	29	26	29 - 25	
	30 - 34	230	55	31	24	34 - 30	
	35 - 39	205	41	19	22	39 - 35	
	40 - 44	203	20	8	12	44 - 40	
	45 - 49	296	-	-	-	49 - 45	
	50 - 54	453	1	-	1	54 - 50	
	55 - 59	446	-	-	-	59 - 55	
Not Stated	-	-	-	-	-	غير مبين	
Total		2138	220	115	105	المجموع	
Can Read & Write	12 - 14	-	-	-	-	14 - 12	ملم
	15 - 19	33	14	8	6	19 - 15	
	20 - 24	95	40	18	22	24 - 20	
	25 - 29	170	72	39	33	29 - 25	
	30 - 34	164	41	24	17	34 - 30	
	35 - 39	117	28	16	12	39 - 35	
	40 - 44	74	5	2	3	44 - 40	
	45 - 49	54	2	2	-	49 - 45	
	50 - 54	38	-	-	-	54 - 50	
	55 - 59	24	-	-	-	59 - 55	
Not Stated	-	-	-	-	-	غير مبين	
Total		769	202	109	93	المجموع	
Elementary	12 - 14	1	-	-	-	14 - 12	ابتدائي
	15 - 19	172	50	24	26	19 - 15	
	20 - 24	354	144	71	73	24 - 20	
	25 - 29	358	132	63	69	29 - 25	
	30 - 34	338	100	52	48	34 - 30	
	35 - 39	245	60	29	31	39 - 35	
	40 - 44	133	16	7	9	44 - 40	
	45 - 49	76	1	-	1	49 - 45	
	50 - 54	21	-	-	-	54 - 50	
	55 - 59	11	-	-	-	59 - 55	
Not Stated	-	-	-	-	-	غير مبين	
Total		1709	503	246	257	المجموع	
Preparatory	12 - 14	-	-	-	-	14 - 12	إعدادي
	15 - 19	240	69	32	37	19 - 15	
	20 - 24	513	201	96	105	24 - 20	
	25 - 29	373	132	60	72	29 - 25	
	30 - 34	268	79	35	44	34 - 30	
	35 - 39	209	50	23	27	39 - 35	

جدول (22 تابع): النساء الفلسطينيات (12 - 59) سنة اللاتي سبق لهن الزواج حسب الحالة التعليمية وفئات العمر بالسنوات وعدد المواليد الذين سبق إنجابهم أحياء خلال 12 شهر السابقة للتعداد حسب الجنس ونوع التجمع

Table (22 Cont.): Ever Married Palestinian Women (12 - 59) Years by Educational Attainment, Age Groups in Years and Number of Births Ever Born Alive by Sex Within the 12 Months Preceding the Census and Type of (ريف , Rural)

Educational Attainment	Age	مجموع النساء (12 - 59) سنة اللاتي سبق لهن الزواج Total of Ever Married Women (12 - 59) Years	عدد المواليد الذين سبق إنجابهم أحياء خلال 12 شهر السابقة للتعداد Live Births Ever Born in Past 12 Months			العمر	الحالة التعليمية
			كلا الجنسين Both Sexes	إناث Female	ذكور Male		
Secondary	40 - 44	232	10	4	6	44 - 40	ثانوي
	45 - 49	112	2	-	2	49 - 45	
	50 - 54	28	-	-	-	54 - 50	
	55 - 59	3	-	-	-	59 - 55	
	Not Stated	-	-	-	-	غير مبين	
	Total	1978	543	250	293	المجموع	
	12 - 14	-	-	-	-	14 - 12	
	15 - 19	54	14	7	7	19 - 15	
	20 - 24	357	156	74	82	24 - 20	
	25 - 29	332	128	70	58	29 - 25	
	30 - 34	328	95	55	40	34 - 30	
	35 - 39	223	52	21	31	39 - 35	
	40 - 44	127	9	4	5	44 - 40	
Associate Diploma	45 - 49	123	-	-	-	49 - 45	دبلوم متوسط
	50 - 54	23	-	-	-	54 - 50	
	55 - 59	3	-	-	-	59 - 55	
	Not Stated	-	-	-	-	غير مبين	
	Total	1570	454	231	223	المجموع	
	12 - 14	-	-	-	-	14 - 12	
	15 - 19	-	-	-	-	19 - 15	
	20 - 24	35	13	5	8	24 - 20	
	25 - 29	108	40	17	23	29 - 25	
	30 - 34	86	31	12	19	34 - 30	
	35 - 39	43	10	4	6	39 - 35	
	40 - 44	28	2	1	1	44 - 40	
	45 - 49	17	-	-	-	49 - 45	
50 - 54	11	-	-	-	54 - 50		
Bachelor	55 - 59	2	-	-	-	59 - 55	بكالوريوس
	Not Stated	-	-	-	-	غير مبين	
	Total	330	96	39	57	المجموع	
	12 - 14	-	-	-	-	14 - 12	
	15 - 19	-	-	-	-	19 - 15	
	20 - 24	16	3	2	1	24 - 20	
	25 - 29	40	15	8	7	29 - 25	
	30 - 34	47	10	7	3	34 - 30	
	35 - 39	25	4	1	3	39 - 35	
	40 - 44	17	1	1	-	44 - 40	
	45 - 49	11	-	-	-	49 - 45	
	50 - 54	1	-	-	-	54 - 50	
	55 - 59	-	-	-	-	59 - 55	
Not Stated	-	-	-	-	غير مبين		
Total	157	33	19	14	المجموع		

جدول (22 تابع): النساء الفلسطينيات (12 - 59) سنة اللاتي سبق لهن الزواج حسب الحالة التعليمية وفئات العمر بالسنوات وعدد المواليد الذين سبق إنجابهم أحياء خلال 12 شهر السابقة للتعهد حسب الجنس ونوع التجمع

Table (22 Cont.): Ever Married Palestinian Women (12 - 59) Years by Educational Attainment, Age Groups in Years and Number of Births Ever Born Alive by Sex Within the 12 Months Preceding the Census and Type of (ريف , Rural)

Educational Attainment	Age	مجموع النساء (12 - 59) سنة اللاتي سبق لهن الزواج Total of Ever Married Women (12 - 59) Years	عدد المواليد الذين سبق إنجابهم أحياء خلال 12 شهر السابقة للتعهد Live Births Ever Born in Past 12 Months			العمر	الحالة التعليمية
			كلا الجنسين Both Sexes	إناث Female	ذكور Male		
More Than Bachelor	12 - 14	-	-	-	-	14 - 12	أعلى من بكالوريوس
	15 - 19	-	-	-	-	19 - 15	
	20 - 24	-	-	-	-	24 - 20	
	25 - 29	-	-	-	-	29 - 25	
	30 - 34	1	-	-	-	34 - 30	
	35 - 39	-	-	-	-	39 - 35	
	40 - 44	2	1	-	1	44 - 40	
	45 - 49	-	-	-	-	49 - 45	
	50 - 54	1	-	-	-	54 - 50	
	55 - 59	-	-	-	-	59 - 55	
Not Stated	-	-	-	-	غير مبين	غير مبين	
Total	4	1	-	1	المجموع		
Not Stated	12 - 14	-	-	-	-		14 - 12
	15 - 19	2	1	1	-		19 - 15
	20 - 24	6	3	2	1		24 - 20
	25 - 29	10	3	2	1		29 - 25
	30 - 34	5	2	1	1		34 - 30
	35 - 39	6	-	-	-		39 - 35
	40 - 44	3	-	-	-		44 - 40
	45 - 49	6	-	-	-		49 - 45
	50 - 54	10	-	-	-	54 - 50	
	55 - 59	9	-	-	-	59 - 55	
Not Stated	1	-	-	-	غير مبين	المجموع	
Total	58	9	6	3	المجموع		
Total	12 - 14	1	-	-	-		14 - 12
	15 - 19	524	154	74	80		19 - 15
	20 - 24	1491	602	294	308		24 - 20
	25 - 29	1558	577	288	289		29 - 25
	30 - 34	1467	413	217	196		34 - 30
	35 - 39	1073	245	113	132		39 - 35
	40 - 44	819	64	27	37		44 - 40
	45 - 49	695	5	2	3		49 - 45
	50 - 54	586	1	-	1	54 - 50	
	55 - 59	498	-	-	-	59 - 55	
Not Stated	1	-	-	-	غير مبين	المجموع	
Total	8713	2061	1015	1046	المجموع		

جدول (22 تابع): النساء الفلسطينيات (12 - 59) سنة اللاتي سبق لهن الزواج حسب الحالة التعليمية وفئات العمر بالسنوات وعدد المواليد الذين سبق إنجابهم أحياء خلال 12 شهر السابقة للتعهد حسب الجنس ونوع التجمع

Table (22 Cont.): Ever Married Palestinian Women (12 - 59) Years by Educational Attainment, Age Groups in Years and Number of Births Ever Born Alive by Sex Within the 12 Months Preceding the Census and Type of (Camps, مخيمات)

Educational Attainment	Age	مجموع النساء (12 - 59) سنة اللاتي سبق لهن الزواج Total of Ever Married Women (12 - 59) Years	عدد المواليد الذين سبق إنجابهم أحياء خلال 12 شهر السابقة للتعهد Live Births Ever Born in Past 12 Months			العمر	الحالة التعليمية
			كلا الجنسين Both Sexes	إناث Female	ذكور Male		
Illiterate	12 - 14	-	-	-	-	14 - 12	أمية
	15 - 19	42	14	4	10	19 - 15	
	20 - 24	138	46	21	25	24 - 20	
	25 - 29	182	55	23	32	29 - 25	
	30 - 34	276	68	25	43	34 - 30	
	35 - 39	287	50	24	26	39 - 35	
	40 - 44	295	27	10	17	44 - 40	
	45 - 49	704	2	-	2	49 - 45	
	50 - 54	1574	4	4	-	54 - 50	
	55 - 59	2267	-	-	-	59 - 55	
Not Stated	1	-	-	-	-	غير مبين	
Total	5766	266	111	155	المجموع		
Can Read & Write	12 - 14	-	-	-	-	14 - 12	ملم
	15 - 19	168	67	29	38	19 - 15	
	20 - 24	376	134	68	66	24 - 20	
	25 - 29	541	189	96	93	29 - 25	
	30 - 34	671	202	104	98	34 - 30	
	35 - 39	442	83	39	44	39 - 35	
	40 - 44	278	20	7	13	44 - 40	
	45 - 49	261	2	1	1	49 - 45	
	50 - 54	369	2	1	1	54 - 50	
	55 - 59	302	-	-	-	59 - 55	
Not Stated	-	-	-	-	-	غير مبين	
Total	3408	699	345	354	المجموع		
Elementary	12 - 14	9	-	-	-	14 - 12	ابتدائي
	15 - 19	924	323	138	185	19 - 15	
	20 - 24	1537	565	286	279	24 - 20	
	25 - 29	1367	436	241	195	29 - 25	
	30 - 34	1712	454	219	235	34 - 30	
	35 - 39	1325	260	121	139	39 - 35	
	40 - 44	732	70	43	27	44 - 40	
	45 - 49	434	8	3	5	49 - 45	
	50 - 54	328	-	-	-	54 - 50	
	55 - 59	157	-	-	-	59 - 55	
Not Stated	-	-	-	-	-	غير مبين	
Total	8525	2116	1051	1065	المجموع		
Preparatory	12 - 14	4	-	-	-	14 - 12	إعدادي
	15 - 19	1841	670	316	354	19 - 15	
	20 - 24	3599	1404	664	740	24 - 20	
	25 - 29	2464	739	341	398	29 - 25	
	30 - 34	1951	520	245	275	34 - 30	
	35 - 39	1690	331	167	164	39 - 35	

جدول (22 تابع): النساء الفلسطينيات (12 - 59) سنة اللاتي سبق لهن الزواج حسب الحالة التعليمية وفئات العمر بالسنوات وعدد المواليد الذين سبق إنجابهم أحياء خلال 12 شهر السابقة للتعديد حسب الجنس ونوع التجمع

Table (22 Cont.): Ever Married Palestinian Women (12 - 59) Years by Educational Attainment, Age Groups in Years and Number of Births Ever Born Alive by Sex Within the 12 Months Preceding the Census and Type of (Camps, مخيمات)

Educational Attainment	Age	مجموع النساء (12 - 59) سنة اللاتي سبق لهن الزواج Total of Ever Married Women (12 - 59) Years	عدد المواليد الذين سبق إنجابهم أحياء خلال 12 شهر السابقة للتعديد Live Births Ever Born in Past 12 Months			العمر	الحالة التعليمية
			كلا الجنسين Both Sexes	إناث Female	ذكور Male		
Secondary	40 - 44	1629	143	59	84	44 - 40	ثانوي
	45 - 49	698	10	7	3	49 - 45	
	50 - 54	200	-	-	-	54 - 50	
	55 - 59	60	-	-	-	59 - 55	
	Not Stated	-	-	-	-	غير مبين	
	Total	14136	3817	1799	2018	المجموع	
	12 - 14	-	-	-	-	14 - 12	
	15 - 19	573	139	67	72	19 - 15	
	20 - 24	2822	1151	553	598	24 - 20	
	25 - 29	2489	908	437	471	29 - 25	
Associate Diploma	30 - 34	2399	642	302	340	34 - 30	دبلوم متوسط
	35 - 39	1518	290	144	146	39 - 35	
	40 - 44	1082	114	61	53	44 - 40	
	45 - 49	1036	10	2	8	49 - 45	
	50 - 54	286	1	1	-	54 - 50	
	55 - 59	42	-	-	-	59 - 55	
	Not Stated	1	-	-	-	غير مبين	
	Total	12248	3255	1567	1688	المجموع	
	12 - 14	-	-	-	-	14 - 12	
	15 - 19	10	3	2	1	19 - 15	
Bachelor	20 - 24	311	133	60	73	24 - 20	بكالوريوس
	25 - 29	1411	501	223	278	29 - 25	
	30 - 34	1156	365	196	169	34 - 30	
	35 - 39	600	137	71	66	39 - 35	
	40 - 44	343	37	14	23	44 - 40	
	45 - 49	339	3	1	2	49 - 45	
	50 - 54	112	-	-	-	54 - 50	
	55 - 59	20	-	-	-	59 - 55	
	Not Stated	-	-	-	-	غير مبين	
	Total	4302	1179	567	612	المجموع	
12 - 14	-	-	-	-	14 - 12	بكالوريوس	
15 - 19	-	-	-	-	19 - 15		
20 - 24	229	68	31	37	24 - 20		
25 - 29	287	118	60	58	29 - 25		
30 - 34	457	150	80	70	34 - 30		
35 - 39	236	46	24	22	39 - 35		
40 - 44	188	15	9	6	44 - 40		
45 - 49	110	-	-	-	49 - 45		
50 - 54	24	-	-	-	54 - 50		
55 - 59	1	-	-	-	59 - 55		
Not Stated	1	-	-	-	غير مبين		
Total	1533	397	204	193	المجموع		

جدول (22 تابع): النساء الفلسطينيات (12 - 59) سنة اللاتي سبق لهن الزواج حسب الحالة التعليمية وفئات العمر بالسنوات وعدد المواليد الذين سبق إنجابهم أحياء خلال 12 شهر السابقة للعدد حسب الجنس ونوع التجمع

Table (22 Cont.): Ever Married Palestinian Women (12 - 59) Years by Educational Attainment, Age Groups in Years and Number of Births Ever Born Alive by Sex Within the 12 Months Preceding the Census and Type of (Camps, مخيمات)

Educational Attainment	Age	عدد المواليد الذين سبق إنجابهم أحياء خلال 12 شهر السابقة للعدد			العمر	الحالة التعليمية	
		Live Births Ever Born in Past 12 Months					
		مجموع النساء (12 - 59) سنة اللاتي سبق لهن الزواج	كلا الجنسين	إناث			ذكور
Total of Ever Married Women (12 - 59) Years	Both Sexes	Female	Male				
More Than Bachelor	12 - 14	-	-	-	-	14 - 12	أعلى من بكالوريوس
	15 - 19	-	-	-	-	19 - 15	
	20 - 24	4	-	-	-	24 - 20	
	25 - 29	8	4	2	2	29 - 25	
	30 - 34	20	3	1	2	34 - 30	
	35 - 39	8	1	-	1	39 - 35	
	40 - 44	15	2	-	2	44 - 40	
	45 - 49	6	-	-	-	49 - 45	
	50 - 54	2	-	-	-	54 - 50	
	55 - 59	1	-	-	-	59 - 55	
Not Stated	-	-	-	-	غير مبين		
Total	64	10	3	7	المجموع		
Not Stated	12 - 14	-	-	-	-	14 - 12	غير مبين
	15 - 19	3	-	-	-	19 - 15	
	20 - 24	11	5	1	4	24 - 20	
	25 - 29	8	3	2	1	29 - 25	
	30 - 34	8	3	2	1	34 - 30	
	35 - 39	14	1	-	1	39 - 35	
	40 - 44	18	3	2	1	44 - 40	
	45 - 49	20	-	-	-	49 - 45	
	50 - 54	28	-	-	-	54 - 50	
	55 - 59	38	-	-	-	59 - 55	
Not Stated	2	-	-	-	غير مبين		
Total	150	15	7	8	المجموع		
Total	12 - 14	13	-	-	-	14 - 12	المجموع
	15 - 19	3561	1216	556	660	19 - 15	
	20 - 24	9027	3506	1684	1822	24 - 20	
	25 - 29	8757	2953	1425	1528	29 - 25	
	30 - 34	8650	2407	1174	1233	34 - 30	
	35 - 39	6120	1199	590	609	39 - 35	
	40 - 44	4580	431	205	226	44 - 40	
	45 - 49	3608	35	14	21	49 - 45	
	50 - 54	2923	7	6	1	54 - 50	
	55 - 59	2888	-	-	-	59 - 55	
Not Stated	5	-	-	-	غير مبين		
Total	50132	11754	5654	6100	المجموع		

جدول (22 تابع): النساء الفلسطينيات (12 - 59) سنة اللاتي سبق لهن الزواج حسب الحالة التعليمية وفئات العمر بالسنوات وعدد المواليد الذين سبق إنجابهم أحياء خلال 12 شهر السابقة للتعديد حسب الجنس ونوع التجمع

Table (22 Cont.): Ever Married Palestinian Women (12 - 59) Years by Educational Attainment, Age Groups in Years and Number of Births Ever Born Alive by Sex Within the 12 Months Preceding the Census and Type of (المجموع، Total)

Educational Attainment	Age	مجموع النساء (12 - 59) سنة اللاتي سبق لهن الزواج Total of Ever Married Women (12 - 59) Years	عدد المواليد الذين سبق إنجابهم أحياء خلال 12 شهر السابقة للتعديد Live Births Ever Born in Past 12 Months			العمر	الحالة التعليمية
			كلا الجنسين Both Sexes	إناث Female	ذكور Male		
Illiterate	12 - 14	6	1	1	-	14 - 12	أمي
	15 - 19	278	109	50	59	19 - 15	
	20 - 24	864	333	157	176	24 - 20	
	25 - 29	1166	425	209	216	29 - 25	
	30 - 34	1478	394	193	201	34 - 30	
	35 - 39	1604	327	166	161	39 - 35	
	40 - 44	1780	157	71	86	44 - 40	
	45 - 49	2945	27	13	14	49 - 45	
	50 - 54	4934	10	8	2	54 - 50	
	55 - 59	6111	4	1	3	59 - 55	
Not Stated	6	-	-	-	غير مبين		
Total	21172	1787	869	918	المجموع		
Can Read & Write	12 - 14	8	-	-	-	14 - 12	ملم
	15 - 19	756	290	146	144	19 - 15	
	20 - 24	1630	628	308	320	24 - 20	
	25 - 29	2176	767	388	379	29 - 25	
	30 - 34	2504	751	384	367	34 - 30	
	35 - 39	1792	350	171	179	39 - 35	
	40 - 44	1221	118	57	61	44 - 40	
	45 - 49	950	12	7	5	49 - 45	
	50 - 54	1142	4	3	1	54 - 50	
	55 - 59	912	-	-	-	59 - 55	
Not Stated	2	-	-	-	غير مبين		
Total	13093	2920	1464	1456	المجموع		
Elementary	12 - 14	56	2	1	1	14 - 12	ابتدائي
	15 - 19	4026	1493	699	794	19 - 15	
	20 - 24	6242	2551	1256	1295	24 - 20	
	25 - 29	5395	1863	943	920	29 - 25	
	30 - 34	5911	1639	825	814	34 - 30	
	35 - 39	4366	848	403	445	39 - 35	
	40 - 44	2712	254	127	127	44 - 40	
	45 - 49	1602	20	9	11	49 - 45	
	50 - 54	1112	3	-	3	54 - 50	
	55 - 59	493	-	-	-	59 - 55	
Not Stated	2	-	-	-	غير مبين		
Total	31917	8673	4263	4410	المجموع		
Preparatory	12 - 14	19	-	-	-	14 - 12	إعدادي
	15 - 19	6429	2278	1098	1180	19 - 15	
	20 - 24	11550	4633	2253	2380	24 - 20	
	25 - 29	7688	2536	1254	1282	29 - 25	
	30 - 34	5743	1469	703	766	34 - 30	
	35 - 39	4771	932	434	498	39 - 35	

جدول (22 تابع): النساء الفلسطينيات (12 - 59) سنة اللاتي سبق لهن الزواج حسب الحالة التعليمية وفئات العمر بالسنوات وعدد المواليد الذين سبق إنجابهم أحياء خلال 12 شهر السابقة للعدد حسب الجنس ونوع التجمع

Table (22 Cont.): Ever Married Palestinian Women (12 - 59) Years by Educational Attainment, Age Groups in Years and Number of Births Ever Born Alive by Sex Within the 12 Months Preceding the Census and Type of (المجموع، Total)

Educational Attainment	Age	مجموع النساء (12 - 59) سنة اللاتي سبق لهن الزواج Total of Ever Married Women (12 - 59) Years	عدد المواليد الذين سبق إنجابهم أحياء خلال 12 شهر السابقة للعدد Live Births Ever Born in Past 12 Months			العمر	الحالة التعليمية
			كلا الجنسين Both Sexes	إناث Female	ذكور Male		
Secondary	40 - 44	4675	409	175	234	44 - 40	ثانوي
	45 - 49	2218	29	15	14	49 - 45	
	50 - 54	767	-	-	-	54 - 50	
	55 - 59	263	1	1	-	59 - 55	
	Not Stated	-	-	-	-	غير مبين	
	Total	44123	12287	5933	6354	المجموع	
	12 - 14	-	-	-	-	14 - 12	
	15 - 19	1728	422	215	207	19 - 15	
	20 - 24	7973	3293	1578	1715	24 - 20	
	25 - 29	7066	2526	1259	1267	29 - 25	
Associate Diploma	30 - 34	6399	1702	843	859	34 - 30	دبلوم متوسط
	35 - 39	4421	886	434	452	39 - 35	
	40 - 44	3309	306	162	144	44 - 40	
	45 - 49	3129	33	8	25	49 - 45	
	50 - 54	1002	4	2	2	54 - 50	
	55 - 59	190	-	-	-	59 - 55	
	Not Stated	5	-	-	-	غير مبين	
	Total	35222	9172	4501	4671	المجموع	
	12 - 14	-	-	-	-	14 - 12	
	15 - 19	22	7	5	2	19 - 15	
Bachelor	20 - 24	715	285	137	148	24 - 20	بكالوريوس
	25 - 29	2958	1104	530	574	29 - 25	
	30 - 34	2493	789	393	396	34 - 30	
	35 - 39	1337	301	163	138	39 - 35	
	40 - 44	885	84	36	48	44 - 40	
	45 - 49	878	6	2	4	49 - 45	
	50 - 54	368	1	-	1	54 - 50	
	55 - 59	106	-	-	-	59 - 55	
	Not Stated	2	-	-	-	غير مبين	
	Total	9764	2577	1266	1311	المجموع	
12 - 14	-	-	-	-	14 - 12		
15 - 19	-	-	-	-	19 - 15		
20 - 24	535	167	78	89	24 - 20		
25 - 29	842	333	183	150	29 - 25		
30 - 34	1192	368	183	185	34 - 30		
35 - 39	792	149	72	77	39 - 35		
40 - 44	630	58	31	27	44 - 40		
45 - 49	386	1	-	1	49 - 45		
50 - 54	145	-	-	-	54 - 50		
55 - 59	22	-	-	-	59 - 55		
Not Stated	2	-	-	-	غير مبين		
Total	4546	1076	547	529	المجموع		

جدول (22 تابع): النساء الفلسطينيات (12 - 59) سنة اللاتي سبق لهن الزواج حسب الحالة التعليمية وفئات العمر بالسنوات وعدد المواليد الذين سبق إنجابهم أحياء خلال 12 شهر السابقة للتعديد حسب الجنس ونوع التجمع

Table (22 Cont.): Ever Married Palestinian Women (12 - 59) Years by Educational Attainment, Age Groups in Years and Number of Births Ever Born Alive by Sex Within the 12 Months Preceding the Census and Type of (المجموع، Total)

Educational Attainment	Age	مجموع النساء (12 - 59) سنة اللاتي سبق لهن الزواج Total of Ever Married Women (12 - 59) Years	عدد المواليد الذين سبق إنجابهم أحياء خلال 12 شهر السابقة للتعديد Live Births Ever Born in Past 12 Months			العمر	الحالة التعليمية
			كلا الجنسين Both Sexes	إناث Female	ذكور Male		
More Than Bachelor	12 - 14	-	-	-	-	14 - 12	أعلى من بكالوريوس
	15 - 19	-	-	-	-	19 - 15	
	20 - 24	4	-	-	-	24 - 20	
	25 - 29	19	10	6	4	29 - 25	
	30 - 34	45	10	5	5	34 - 30	
	35 - 39	34	2	-	2	39 - 35	
	40 - 44	37	5	1	4	44 - 40	
	45 - 49	33	-	-	-	49 - 45	
	50 - 54	6	-	-	-	54 - 50	
	55 - 59	4	-	-	-	59 - 55	
Not Stated	-	-	-	-	-	غير مبين	
Total	182	27	12	15	المجموع		
Not Stated	12 - 14	-	-	-	-	14 - 12	غير مبين
	15 - 19	13	3	2	1	19 - 15	
	20 - 24	42	18	7	11	24 - 20	
	25 - 29	47	19	13	6	29 - 25	
	30 - 34	50	14	11	3	34 - 30	
	35 - 39	47	6	1	5	39 - 35	
	40 - 44	66	5	3	2	44 - 40	
	45 - 49	78	1	1	-	49 - 45	
	50 - 54	134	-	-	-	54 - 50	
	55 - 59	148	-	-	-	59 - 55	
Not Stated	10	-	-	-	-	غير مبين	
Total	635	66	38	28	المجموع		
Total	12 - 14	89	3	2	1	14 - 12	المجموع
	15 - 19	13252	4602	2215	2387	19 - 15	
	20 - 24	29555	11908	5774	6134	24 - 20	
	25 - 29	27357	9583	4785	4798	29 - 25	
	30 - 34	25815	7136	3540	3596	34 - 30	
	35 - 39	19164	3801	1844	1957	39 - 35	
	40 - 44	15315	1396	663	733	44 - 40	
	45 - 49	12219	129	55	74	49 - 45	
	50 - 54	9610	22	13	9	54 - 50	
	55 - 59	8249	5	2	3	59 - 55	
Not Stated	29	-	-	-	-	غير مبين	
Total	160654	38585	18893	19692	المجموع		

جدول 23: النساء الفلسطينيات (12 - 59) سنة اللاتي سبق لهن الزواج حسب فئات العمر بالسنوات وجملة المواليد الذين سبق إنجابهم أحياء خلال 12 شهر السابقة للتعداد والباقيين على قيد الحياة والمتوفين منهم ونوع التجمع

Table 23: Ever Married Palestinian Women (12 - 59) Years by Age Groups in Years, Number of Births Ever Born Alive in 12 Months Preceding the Census, Number of Births Still Alive, Number of Deaths Among these Live Births and Type of Locality (حضر, Urban)

Age Groups	عدد المواليد المتوفين Number of Deaths			عدد المواليد الباقيين على قيد الحياة Number of Births Still Alive			عدد المواليد الذين سبق إنجابهم أحياء Number of Births Ever Born Alive			مجموع النساء (12 - 59) سنة اللاتي سبق لهن الزواج Total of Ever Married Women (12 - 59) Years	عدد النساء حسب عدد المواليد الذين سبق إنجابهم أحياء خلال السنة السابقة Women With Indicated Number of Births Ever Born Alive in 12 Months Preceding the Census						فئات العمر
	كلا الجنسين Both Sexes	إناث Female	ذكور Male	كلا الجنسين Both Sexes	إناث Female	ذكور Male	كلا الجنسين Both Sexes	إناث Female	ذكور Male		غير مبيّن Not Stated	+ 4	3	2	1	0	
12 - 14	-	-	-	3	2	1	3	2	1	75	-	-	-	-	3	72	14 - 12
15 - 19	29	12	17	3203	1573	1630	3232	1585	1647	9167	30	-	1	37	3155	5944	19 - 15
20 - 24	70	25	45	7730	3771	3959	7800	3796	4004	19037	30	-	1	114	7569	11323	24 - 20
25 - 29	56	29	27	5997	3043	2954	6053	3072	2981	17042	22	1	1	99	5848	11071	29 - 25
30 - 34	46	18	28	4270	2131	2139	4316	2149	2167	15698	23	-	2	81	4148	11444	34 - 30
35 - 39	40	16	24	2317	1125	1192	2357	1141	1216	11971	14	-	1	62	2230	9664	39 - 35
40 - 44	26	6	20	875	425	450	901	431	470	9916	13	-	1	18	862	9022	44 - 40
45 - 49	7	1	6	82	38	44	89	39	50	7916	14	-	-	5	79	7818	49 - 45
50 - 54	6	3	3	8	4	4	14	7	7	6101	22	-	-	2	10	6067	54 - 50
55 - 59	-	-	-	5	2	3	5	2	3	4863	29	-	-	-	5	4829	59 - 55
Not Stated	-	-	-	-	-	-	-	-	-	23	8	-	-	-	-	15	غير مبيّن
Total	280	110	170	24490	12114	12376	24770	12224	12546	101809	205	1	7	418	23909	77269	المجموع

جدول (23 تابع): النساء الفلسطينيات (12 - 59) سنة اللاتي سبق لهن الزواج حسب فئات العمر بالسنوات وجملة المواليد الذين سبق إنجابهم أحياء خلال 12 شهر السابقة للتعداد والباقيين على قيد الحياة والمتوفين منهم ونوع التجمع

Table (23 Cont.): Ever Married Palestinian Women (12 - 59) Years by Age Groups in Years, Number of Births Ever Born Alive in 12 Months Preceding the Census, Number of Births Still Alive, Number of Deaths Among these Live Births and Type of Locality (ريف, Rural)

Age Groups	عدد المواليد المتوفين Number of Deaths			عدد المواليد الباقيين على قيد الحياة Number of Births Still Alive			عدد المواليد الذين سبق إنجابهم أحياء Number of Births Ever Born Alive			مجموع النساء (12 - 59) سنة اللاتي سبق لهن الزواج Total of Ever Married Women (12 - 59) Years	عدد النساء حسب عدد المواليد الذين سبق إنجابهم أحياء خلال السنة السابقة Women With Indicated Number of Births Ever Born Alive in 12 Months Preceding the Census						فئات العمر
	كلا الجنسين Both Sexes	إناث Female	ذكور Male	كلا الجنسين Both Sexes	إناث Female	ذكور Male	كلا الجنسين Both Sexes	إناث Female	ذكور Male		غير مبيّن Not Stated	+ 4	3	2	1	0	
12 - 14	-	-	-	-	-	-	-	-	-	1	-	-	-	-	-	1	14 - 12
15 - 19	2	1	1	152	73	79	154	74	80	524	4	-	-	2	150	368	19 - 15
20 - 24	8	1	7	594	293	301	602	294	308	1491	3	-	-	9	584	895	24 - 20
25 - 29	9	5	4	568	283	285	577	288	289	1558	3	-	-	10	557	988	29 - 25
30 - 34	7	4	3	406	213	193	413	217	196	1467	3	-	-	12	389	1063	34 - 30
35 - 39	2	1	1	243	112	131	245	113	132	1073	3	-	-	5	235	830	39 - 35
40 - 44	2	1	1	62	26	36	64	27	37	819	3	-	-	2	60	754	44 - 40
45 - 49	-	-	-	5	2	3	5	2	3	695	3	-	-	-	5	687	49 - 45
50 - 54	-	-	-	1	-	1	1	-	1	586	1	-	-	-	1	584	54 - 50
55 - 59	-	-	-	-	-	-	-	-	-	498	1	-	-	-	-	497	59 - 55
Not Stated	-	-	-	-	-	-	-	-	-	1	1	-	-	-	-	-	غير مبيّن
Total	30	13	17	2031	1002	1029	2061	1015	1046	8713	25	-	-	40	1981	6667	المجموع

جدول (23 تابع): النساء الفلسطينيات (12 - 59) سنة اللاتي سبق لهن الزواج حسب فئات العمر بالسنوات وجملة المواليد الذين سبق إنجابهم أحياء خلال 12 شهر السابقة للتعداد والباقيين على قيد الحياة والمتوفين منهم ونوع التجمع

Table (23 Cont.): Ever Married Palestinian Women (12 - 59) Years by Age Groups in Years, Number of Births Ever Born Alive in 12 Months Preceding the Census, Number of Births Still Alive, Number of Deaths Among these Live Births and Type of Locality (Camps, مخيمات)

Age Groups	عدد المواليد المتوفين Number of Deaths			عدد المواليد الباقيين على قيد الحياة Number of Births Still Alive			عدد المواليد الذين سبق إنجابهم أحياء Number of Births Ever Born Alive			مجموع النساء (12 - 59) سنة اللاتي سبق لهن الزواج Total of Ever Married Women (12 - 59) Years	عدد النساء حسب عدد المواليد الذين سبق إنجابهم أحياء خلال السنة السابقة Women With Indicated Number of Births Ever Born Alive in 12 Months Preceding the Census						فئات العمر
	كلا الجنسين Both Sexes	إناث Female	ذكور Male	كلا الجنسين Both Sexes	إناث Female	ذكور Male	كلا الجنسين Both Sexes	إناث Female	ذكور Male		غير مبيّن Not Stated	+ 4	3	2	1	0	
12 - 14	-	-	-	-	-	-	-	-	-	13	-	-	-	-	-	13	14 - 12
15 - 19	15	7	8	1201	549	652	1216	556	660	3561	13	-	1	10	1193	2344	19 - 15
20 - 24	35	12	23	3471	1672	1799	3506	1684	1822	9027	30	-	2	43	3414	5538	24 - 20
25 - 29	29	8	21	2924	1417	1507	2953	1425	1528	8757	14	-	1	48	2854	5840	29 - 25
30 - 34	31	12	19	2376	1162	1214	2407	1174	1233	8650	13	-	-	56	2295	6286	34 - 30
35 - 39	27	11	16	1172	579	593	1199	590	609	6120	9	-	-	28	1143	4940	39 - 35
40 - 44	11	4	7	420	201	219	431	205	226	4580	9	-	-	8	415	4148	44 - 40
45 - 49	5	-	5	30	14	16	35	14	21	3608	8	-	-	2	31	3567	49 - 45
50 - 54	1	1	-	6	5	1	7	6	1	2923	17	-	-	-	7	2899	54 - 50
55 - 59	-	-	-	-	-	-	-	-	-	2888	17	-	-	-	-	2871	59 - 55
Not Stated	-	-	-	-	-	-	-	-	-	5	2	-	-	-	-	3	غير مبيّن
Total	154	55	99	11600	5599	6001	11754	5654	6100	50132	132	-	4	195	11352	38449	المجموع

جدول (23 تابع): النساء الفلسطينيات (12 - 59) سنة اللاتي سبق لهن الزواج حسب فئات العمر بالسنوات وجملة المواليد الذين سبق إنجابهم أحياء خلال 12 شهر السابقة للتعداد والباقيين على قيد الحياة والمتوفين منهم ونوع التجمع

Table (23 Cont.): Ever Married Palestinian Women (12 - 59) Years by Age Groups in Years, Number of Births Ever Born Alive in 12 Months Preceding the Census, Number of Births Still Alive, Number of Deaths Among these Live Births and Type of Locality (المجموع, Total)

Age Groups	عدد المواليد المتوفين Number of Deaths			عدد المواليد الباقيين على قيد الحياة Number of Births Still Alive			عدد المواليد الذين سبق إنجابهم أحياء Number of Births Ever Born Alive			مجموع النساء (12 - 59) سنة اللاتي سبق لهن الزواج Total of Ever Married Women (12 - 59) Years	عدد النساء حسب عدد المواليد الذين سبق إنجابهم أحياء خلال السنة السابقة Women With Indicated Number of Births Ever Born Alive in 12 Months Preceding the Census						فئات العمر
	كلا الجنسين Both Sexes	إناث Female	ذكور Male	كلا الجنسين Both Sexes	إناث Female	ذكور Male	كلا الجنسين Both Sexes	إناث Female	ذكور Male		غير مبيّن Not Stated	+ 4	3	2	1	0	
12 - 14	-	-	-	3	2	1	3	2	1	89	-	-	-	-	3	86	14 - 12
15 - 19	46	20	26	4556	2195	2361	4602	2215	2387	13252	47	-	2	49	4498	8656	19 - 15
20 - 24	113	38	75	11795	5736	6059	11908	5774	6134	29555	63	-	3	166	11567	17756	24 - 20
25 - 29	94	42	52	9489	4743	4746	9583	4785	4798	27357	39	1	2	157	9259	17899	29 - 25
30 - 34	84	34	50	7052	3506	3546	7136	3540	3596	25815	39	-	2	149	6832	18793	34 - 30
35 - 39	69	28	41	3732	1816	1916	3801	1844	1957	19164	26	-	1	95	3608	15434	39 - 35
40 - 44	39	11	28	1357	652	705	1396	663	733	15315	25	-	1	28	1337	13924	44 - 40
45 - 49	12	1	11	117	54	63	129	55	74	12219	25	-	-	7	115	12072	49 - 45
50 - 54	7	4	3	15	9	6	22	13	9	9610	40	-	-	2	18	9550	54 - 50
55 - 59	-	-	-	5	2	3	5	2	3	8249	47	-	-	-	5	8197	59 - 55
Not Stated	-	-	-	-	-	-	-	-	-	29	11	-	-	-	-	18	غير مبيّن
Total	464	178	286	38121	18715	19406	38585	18893	19692	160654	362	1	11	653	37242	122385	المجموع

جدول 24: السكان الفلسطينيون (5 سنوات فأكثر) حسب العمر بالسنوات والجنس والالتحاق بالتعليم ونوع التجمع

Table 24: Palestinian Population (5 Years and Over) by Age in Years, Sex, Educational Attendance and Type of Locality
(Urban, حضر)

العمر	الالتحاق بالتعليم											العمر	
	Educational Attendance				Female				Male				
	Both Sexes				كلا الجنسين				ذكور				
Age	المجموع Total	غير مبين Not Stated	غير ملتحقين Not Attending School	ملتحقون Attending School	المجموع Total	غير مبين Not Stated	غير ملتحقين Not Attending School	ملتحقون Attending School	المجموع Total	غير مبين Not Stated	غير ملتحقين Not Attending School	ملتحقون Attending School	
5	24370	-	21989	2381	11802	-	10685	1117	12568	-	11304	1264	5
6	24021	-	667	23354	11714	-	341	11373	12307	-	326	11981	6
7	22442	-	313	22129	11044	-	140	10904	11398	-	173	11225	7
8	21464	-	274	21190	10537	-	125	10412	10927	-	149	10778	8
9	19843	-	260	19583	9680	-	108	9572	10163	-	152	10011	9
10	18285	-	308	17977	8944	-	123	8821	9341	-	185	9156	10
11	17490	-	400	17090	8533	-	172	8361	8957	-	228	8729	11
12	16543	6	621	15916	8049	3	249	7797	8494	3	372	8119	12
13	16397	1	1149	15247	7868	-	440	7428	8529	1	709	7819	13
14	14880	2	1823	13055	7259	-	801	6458	7621	2	1022	6597	14
15	15054	2	3116	11936	7335	1	1489	5845	7719	1	1627	6091	15
16	13578	4	4185	9389	6609	1	2094	4514	6969	3	2091	4875	16
17	13425	4	5394	8027	6531	3	2926	3602	6894	1	2468	4425	17
18	13596	5	7504	6087	6660	3	4198	2459	6936	2	3306	3628	18
19	12659	7	8222	4430	6289	5	4574	1710	6370	2	3648	2720	19
20	11870	9	8585	3276	5704	3	4485	1216	6166	6	4100	2060	20
21	11614	7	9129	2478	5602	4	4735	863	6012	3	4394	1615	21
22	11000	5	9258	1737	5221	4	4760	457	5779	1	4498	1280	22
23	10746	1	9439	1306	5229	-	4954	275	5517	1	4485	1031	23
24	10065	5	9115	945	4900	3	4721	176	5165	2	4394	769	24
25	9075	5	8352	718	4399	4	4279	116	4676	1	4073	602	25
26	8404	3	7894	507	4015	3	3943	69	4389	-	3951	438	26
27	7978	2	7580	396	3886	1	3840	45	4092	1	3740	351	27
28	8189	2	7819	368	3884	1	3824	59	4305	1	3995	309	28
29	7099	4	6806	289	3415	4	3373	38	3684	-	3433	251	29
30+	148842	113	147378	1351	74650	90	74327	233	74192	23	73051	1118	+30
Not Stated	129	57	61	11	57	30	25	2	72	27	36	9	غير مبين
Total	509058	244	287641	221173	249816	163	145731	103922	259242	81	141910	117251	المجموع

جدول (24 تابع): السكان الفلسطينيين (5 سنوات فأكثر) حسب العمر بالسنوات والجنس والالتحاق بالتعليم ونوع التجمع

Table (24 Cont.): Palestinian Population (5 Years and Over) by Age in Years, Sex, Educational Attendance and Type of Locality
(Rural, ريف)

Age	الالتحاق بالتعليم											العمر	
	Educational Attendance				Female				Male				
	Both Sexes		كلا الجنسين		Female		اناث		Male		ذكور		
المجموع	غير مبين	غير ملتحقين	ملتحقون	المجموع	غير مبين	غير ملتحقين	ملتحقون	المجموع	غير مبين	غير ملتحقين	ملتحقون		
Total	Not Stated	Not Attending School	Attending School	Total	Not Stated	Not Attending School	Attending School	Total	Not Stated	Not Attending School	Attending School		
5	2055	-	1894	161	992	-	912	80	1063	-	982	81	5
6	2009	-	104	1905	967	-	55	912	1042	-	49	993	6
7	1904	-	47	1857	908	-	26	882	996	-	21	975	7
8	1753	-	39	1714	851	-	22	829	902	-	17	885	8
9	1655	-	36	1619	802	-	24	778	853	-	12	841	9
10	1511	-	38	1473	725	-	22	703	786	-	16	770	10
11	1419	-	48	1371	740	-	26	714	679	-	22	657	11
12	1366	-	98	1268	703	-	57	646	663	-	41	622	12
13	1350	-	154	1196	684	-	95	589	666	-	59	607	13
14	1205	-	191	1014	569	-	91	478	636	-	100	536	14
15	1150	1	285	864	563	1	144	418	587	-	141	446	15
16	1076	-	360	716	533	-	216	317	543	-	144	399	16
17	1062	1	470	591	518	1	266	251	544	-	204	340	17
18	1102	-	639	463	555	-	366	189	547	-	273	274	18
19	1017	-	715	302	480	-	366	114	537	-	349	188	19
20	941	1	747	193	453	1	402	50	488	-	345	143	20
21	986	2	845	139	465	1	419	45	521	1	426	94	21
22	958	-	867	91	492	-	461	31	466	-	406	60	22
23	948	-	873	75	473	-	467	6	475	-	406	69	23
24	911	1	852	58	460	1	449	10	451	-	403	48	24
25	810	1	784	25	404	1	400	3	406	-	384	22	25
26	786	-	767	19	389	-	385	4	397	-	382	15	26
27	686	-	668	18	335	-	333	2	351	-	335	16	27
28	762	-	745	17	385	-	383	2	377	-	362	15	28
29	667	-	663	4	340	-	340	-	327	-	323	4	29
30+	13101	7	13047	47	6899	4	6890	5	6202	3	6157	42	+30
Not Stated	3	3	-	-	1	1	-	-	2	2	-	-	غير مبين
Total	43193	17	25976	17200	21686	11	13617	8058	21507	6	12359	9142	المجموع

جدول (24 تابع): السكان الفلسطينيين (5 سنوات فأكثر) حسب العمر بالسنوات والجنس والالتحاق بالتعليم ونوع التجمع

Table (24 Cont.): Palestinian Population (5 Years and Over) by Age in Years, Sex, Educational Attendance and Type of Locality (Camps, مخيمات)

Age	Educational Attendance											العمر	
	Both Sexes				Female				Male				
	المجموع Total	غير مبين Not Stated	غير ملتحقين Not Attending School	ملتحقون Attending School	المجموع Total	غير مبين Not Stated	غير ملتحقين Not Attending School	ملتحقون Attending School	المجموع Total	غير مبين Not Stated	غير ملتحقين Not Attending School		ملتحقون Attending School
5	11818	-	10693	1125	5767	-	5239	528	6051	-	5454	597	5
6	11638	-	277	11361	5696	-	144	5552	5942	-	133	5809	6
7	11054	-	131	10923	5586	-	63	5523	5468	-	68	5400	7
8	10410	-	112	10298	5072	-	46	5026	5338	-	66	5272	8
9	9244	-	109	9135	4511	-	53	4458	4733	-	56	4677	9
10	8517	-	114	8403	4185	-	55	4130	4332	-	59	4273	10
11	8080	-	145	7935	3906	-	65	3841	4174	-	80	4094	11
12	7506	1	217	7288	3673	-	101	3572	3833	1	116	3716	12
13	7522	2	426	7094	3645	-	190	3455	3877	2	236	3639	13
14	6816	1	638	6177	3289	1	303	2985	3527	-	335	3192	14
15	6703	3	1070	5630	3323	1	556	2766	3380	2	514	2864	15
16	5999	-	1383	4616	2905	-	731	2174	3094	-	652	2442	16
17	6099	2	2121	3976	2990	1	1186	1803	3109	1	935	2173	17
18	6248	3	3040	3205	3048	2	1753	1293	3200	1	1287	1912	18
19	5832	4	3374	2454	2850	2	1896	952	2982	2	1478	1502	19
20	5553	5	3660	1888	2749	3	2000	746	2804	2	1660	1142	20
21	5628	4	4184	1440	2786	1	2287	498	2842	3	1897	942	21
22	5310	4	4331	975	2550	2	2311	237	2760	2	2020	738	22
23	5438	6	4747	685	2693	5	2540	148	2745	1	2207	537	23
24	4995	3	4502	490	2418	3	2330	85	2577	-	2172	405	24
25	4574	1	4174	399	2196	-	2145	51	2378	1	2029	348	25
26	4290	3	3996	291	2065	2	2018	45	2225	1	1978	246	26
27	4055	-	3824	231	2010	-	1984	26	2045	-	1840	205	27
28	4440	3	4197	240	2140	1	2101	38	2300	2	2096	202	28
29	3755	2	3613	140	1840	1	1820	19	1915	1	1793	121	29
30+	78414	61	77462	891	40314	44	40128	142	38100	17	37334	749	+30
Not Stated	29	17	10	2	13	8	4	1	16	9	6	1	غير مبين
Total	249967	125	142550	107292	124220	77	74049	50094	125747	48	68501	57198	المجموع

جدول (24 تابع): السكان الفلسطينيين (5 سنوات فأكثر) حسب العمر بالسنوات والجنس والالتحاق بالتعليم ونوع التجمع

Table (24 Cont.): Palestinian Population (5 Years and Over) by Age in Years, Sex, Educational Attendance and Type of Locality
(المجموع، Total)

Age	الالتحاق بالتعليم											العمر	
	Educational Attendance				Female				Male				
	Both Sexes		كلا الجنسين		Female		اناث		Male		ذكور		
المجموع	غير مبين	غير ملتحقين	ملتحقون	المجموع	غير مبين	غير ملتحقين	ملتحقون	المجموع	غير مبين	غير ملتحقين	ملتحقون		
Total	Not Stated	Not Attending School	Attending School	Total	Not Stated	Not Attending School	Attending School	Total	Not Stated	Not Attending School	Attending School		
5	38243	-	34576	3667	18561	-	16836	1725	19682	-	17740	1942	5
6	37668	-	1048	36620	18377	-	540	17837	19291	-	508	18783	6
7	35400	-	491	34909	17538	-	229	17309	17862	-	262	17600	7
8	33627	-	425	33202	16460	-	193	16267	17167	-	232	16935	8
9	30742	-	405	30337	14993	-	185	14808	15749	-	220	15529	9
10	28313	-	460	27853	13854	-	200	13654	14459	-	260	14199	10
11	26989	-	593	26396	13179	-	263	12916	13810	-	330	13480	11
12	25415	7	936	24472	12425	3	407	12015	12990	4	529	12457	12
13	25269	3	1729	23537	12197	-	725	11472	13072	3	1004	12065	13
14	22901	3	2652	20246	11117	1	1195	9921	11784	2	1457	10325	14
15	22907	6	4471	18430	11221	3	2189	9029	11686	3	2282	9401	15
16	20653	4	5928	14721	10047	1	3041	7005	10606	3	2887	7716	16
17	20586	7	7985	12594	10039	5	4378	5656	10547	2	3607	6938	17
18	20946	8	11183	9755	10263	5	6317	3941	10683	3	4866	5814	18
19	19508	11	12311	7186	9619	7	6836	2776	9889	4	5475	4410	19
20	18364	15	12992	5357	8906	7	6887	2012	9458	8	6105	3345	20
21	18228	13	14158	4057	8853	6	7441	1406	9375	7	6717	2651	21
22	17268	9	14456	2803	8263	6	7532	725	9005	3	6924	2078	22
23	17132	7	15059	2066	8395	5	7961	429	8737	2	7098	1637	23
24	15971	9	14469	1493	7778	7	7500	271	8193	2	6969	1222	24
25	14459	7	13310	1142	6999	5	6824	170	7460	2	6486	972	25
26	13480	6	12657	817	6469	5	6346	118	7011	1	6311	699	26
27	12719	2	12072	645	6231	1	6157	73	6488	1	5915	572	27
28	13391	5	12761	625	6409	2	6308	99	6982	3	6453	526	28
29	11521	6	11082	433	5595	5	5533	57	5926	1	5549	376	29
30+	240357	181	237887	2289	121863	138	121345	380	118494	43	116542	1909	+30
Not Stated	161	77	71	13	71	39	29	3	90	38	42	10	غير مبين
Total	802218	386	456167	345665	395722	251	233397	162074	406496	135	222770	183591	المجموع

جدول 25: السكان الفلسطينيون (5 سنوات فأكثر) حسب الالتحاق بالتعليم والجنس والعمر ونوع التجمع

Table 25: Palestinian Population (5 Years and Over) by Educational Attendance, Sex, Age and Type of Locality
(Urban, حضر)

Educational Attendance and Sex	المجموع Total	العمر										الالتحاق بالتعليم والجنس
		غير مبين Not Stated	+65	64 - 55	54 - 45	44 - 35	34 - 25	24 - 20	19 - 15	14 - 6	5	
Male												ذكور
Attending	117251	9	-	2	54	374	2639	6755	21739	84415	1264	ملتحق حالياً
Attended and Left	58104	14	1830	2270	4830	9979	16210	11928	9134	1909	-	التحق وترك
Attended and Graduated	60914	16	1005	3204	9180	13664	20803	9425	3451	166	-	التحق وتخرج
Never Attended	22892	6	4582	2204	898	797	787	518	555	1241	11304	لم يلتحق ابداً
Not Stated	81	27	16	1	3	1	5	13	9	6	-	غير مبين
Total	259242	72	7433	7681	14965	24815	40444	28639	34888	87737	12568	المجموع
Female												إناث
Attending	103922	2	-	-	16	78	466	2987	18130	81126	1117	ملتحق حالياً
Attended and Left	54962	5	653	1483	4106	9756	15994	12144	9594	1227	-	التحق وترك
Attended and Graduated	53227	7	307	869	5850	11306	18756	10805	5166	161	-	التحق وتخرج
Never Attended	37542	13	8556	7266	4945	2168	1571	706	521	1111	10685	لم يلتحق ابداً
Not Stated	163	30	29	28	13	12	21	14	13	3	-	غير مبين
Total	249816	57	9545	9646	14930	23320	36808	26656	33424	83628	11802	المجموع
Both Sexes												كلا الجنسين
Attending	221173	11	-	2	70	452	3105	9742	39869	165541	2381	ملتحق حالياً
Attended and Left	113066	19	2483	3753	8936	19735	32204	24072	18728	3136	-	التحق وترك
Attended and Graduated	114141	23	1312	4073	15030	24970	39559	20230	8617	327	-	التحق وتخرج
Never Attended	60434	19	13138	9470	5843	2965	2358	1224	1076	2352	21989	لم يلتحق ابداً
Not Stated	244	57	45	29	16	13	26	27	22	9	-	غير مبين
Total	509058	129	16978	17327	29895	48135	77252	55295	68312	171365	24370	المجموع

جدول (25 تابع): السكان الفلسطينيون (5 سنوات فأكثر) حسب الالتحاق بالتعليم والجنس والعمر ونوع التجمع

Table (25 Cont.): Palestinian Population (5 Years and Over) by Educational Attendance, Sex, Age and Type of Locality

(ريف, Rural)

Educational Attendance and Sex	المجموع Total	العمر										الالتحاق بالتعليم والجنس
		غير مبين Not Stated	+65	64 - 55	54 - 45	44 - 35	34 - 25	24 - 20	19 - 15	14 - 6	5	
Male												ذكور
Attending	9142	-	-	-	2	10	102	414	1647	6886	81	ملتحق حالياً
Attended and Left	5491	-	129	187	443	911	1623	1197	819	182	-	التحق وترك
Attended and Graduated	4277	-	46	166	609	900	1591	716	235	14	-	التحق وتخرج
Never Attended	2591	-	596	341	146	121	134	73	57	141	982	لم يلتحق ابداً
Not Stated	6	2	2	-	-	1	-	1	-	-	-	غير مبين
Total	21507	2	773	694	1200	1943	3450	2401	2758	7223	1063	المجموع
Female												إناث
Attending	8058	-	-	-	-	1	15	142	1289	6531	80	ملتحق حالياً
Attended and Left	4815	-	8	45	267	823	1486	1102	872	212	-	التحق وترك
Attended and Graduated	3905	-	2	18	277	788	1524	909	364	23	-	التحق وتخرج
Never Attended	4897	-	916	908	803	417	449	187	122	183	912	لم يلتحق ابداً
Not Stated	11	1	2	1	-	1	1	3	2	-	-	غير مبين
Total	21686	1	928	972	1347	2030	3475	2343	2649	6949	992	المجموع
Both Sexes												كلا الجنسين
Attending	17200	-	-	-	2	11	117	556	2936	13417	161	ملتحق حالياً
Attended and Left	10306	-	137	232	710	1734	3109	2299	1691	394	-	التحق وترك
Attended and Graduated	8182	-	48	184	886	1688	3115	1625	599	37	-	التحق وتخرج
Never Attended	7488	-	1512	1249	949	538	583	260	179	324	1894	لم يلتحق ابداً
Not Stated	17	3	4	1	-	2	1	4	2	-	-	غير مبين
Total	43193	3	1701	1666	2547	3973	6925	4744	5407	14172	2055	المجموع

جدول (25 تابع): السكان الفلسطينيون (5 سنوات فأكثر) حسب الالتحاق بالتعليم والجنس والعمر ونوع التجمع

Table (25 Cont.):Palestinian Population (5 Years and Over) by Educational Attendance, Sex, Age and Type of Locality

(مخيمات، Camps)

Educational Attendance and Sex	المجموع Total	العمر										الالتحاق بالتعليم والجنس
		غير مبين Not Stated	+65	64 - 55	54 - 45	44 - 35	34 - 25	24 - 20	19 - 15	14 - 6	5	
Male												ذكور
Attending	57198	1	-	-	33	214	1624	3764	10893	40072	597	ملتحق حالياً
Attended and Left	24777	1	1138	1235	1905	4569	7332	4797	3179	621	-	التحق وترك
Attended and Graduated	32968	3	402	1490	4209	7492	12779	5009	1530	54	-	التحق وتخرج
Never Attended	10756	2	2739	1104	261	195	220	150	157	474	5454	لم يلتحق ابداً
Not Stated	48	9	8	1	2	4	7	8	6	3	-	غير مبين
Total	125747	16	4287	3830	6410	12474	21962	13728	15765	41224	6051	المجموع
Female												إناث
Attending	50094	1	-	-	14	34	273	1714	8988	38542	528	ملتحق حالياً
Attended and Left	24671	-	181	626	1911	4858	7551	5302	3731	511	-	التحق وترك
Attended and Graduated	29355	2	79	289	2821	6184	11731	5950	2239	60	-	التحق وتخرج
Never Attended	20023	2	5732	4888	2352	547	446	216	152	449	5239	لم يلتحق ابداً
Not Stated	77	8	17	13	7	4	7	14	6	1	-	غير مبين
Total	124220	13	6009	5816	7105	11627	20008	13196	15116	39563	5767	المجموع
Both Sexes												كلا الجنسين
Attending	107292	2	-	-	47	248	1897	5478	19881	78614	1125	ملتحق حالياً
Attended and Left	49448	1	1319	1861	3816	9427	14883	10099	6910	1132	-	التحق وترك
Attended and Graduated	62323	5	481	1779	7030	13676	24510	10959	3769	114	-	التحق وتخرج
Never Attended	30779	4	8471	5992	2613	742	666	366	309	923	10693	لم يلتحق ابداً
Not Stated	125	17	25	14	9	8	14	22	12	4	-	غير مبين
Total	249967	29	10296	9646	13515	24101	41970	26924	30881	80787	11818	المجموع

جدول (25 تابع): السكان الفلسطينيين (5 سنوات فأكثر) حسب الالتحاق بالتعليم والجنس والعمر ونوع التجمع

Table (25 Cont.):Palestinian Population (5 Years and Over) by Educational Attendance, Sex, Age and Type of Locality

(المجموع، Total)

Educational Attendance and Sex	المجموع Total	العمر										الالتحاق بالتعليم والجنس
		غير مبين Not Stated	+65	64 - 55	54 - 45	44 - 35	34 - 25	24 - 20	19 - 15	14 - 6	5	
Male												ذكور
Attending	183591	10	-	2	89	598	4365	10933	34279	131373	1942	ملتحق حالياً
Attended and Left	88372	15	3097	3692	7178	15459	25165	17922	13132	2712	-	التحق وترك
Attended and Graduated	98159	19	1453	4860	13998	22056	35173	15150	5216	234	-	التحق وتخرج
Never Attended	36239	8	7917	3649	1305	1113	1141	741	769	1856	17740	لم يلتحق ابداً
Not Stated	135	38	26	2	5	6	12	22	15	9	-	غير مبين
Total	406496	90	12493	12205	22575	39232	65856	44768	53411	136184	19682	المجموع
Female												إناث
Attending	162074	3	-	-	30	113	754	4843	28407	126199	1725	ملتحق حالياً
Attended and Left	84448	5	842	2154	6284	15437	25031	18548	14197	1950	-	التحق وترك
Attended and Graduated	86487	9	388	1176	8948	18278	32011	17664	7769	244	-	التحق وتخرج
Never Attended	62462	15	15204	13062	8100	3132	2466	1109	795	1743	16836	لم يلتحق ابداً
Not Stated	251	39	48	42	20	17	29	31	21	4	-	غير مبين
Total	395722	71	16482	16434	23382	36977	60291	42195	51189	130140	18561	المجموع
Both Sexes												كلا الجنسين
Attending	345665	13	-	2	119	711	5119	15776	62686	257572	3667	ملتحق حالياً
Attended and Left	172820	20	3939	5846	13462	30896	50196	36470	27329	4662	-	التحق وترك
Attended and Graduated	184646	28	1841	6036	22946	40334	67184	32814	12985	478	-	التحق وتخرج
Never Attended	98701	23	23121	16711	9405	4245	3607	1850	1564	3599	34576	لم يلتحق ابداً
Not Stated	386	77	74	44	25	23	41	53	36	13	-	غير مبين
Total	802218	161	28975	28639	45957	76209	126147	86963	104600	266324	38243	المجموع

جدول 26: السكان الفلسطينيون (10 سنوات فأكثر) حسب سنوات الدراسة المكتملة والجنس والعمر ونوع التجمع

Table 26: Palestinian Population (10 Years and Over) by Years of Schooling Completed, Sex, Age and Type of Locality
(Urban, حضر)

Years of Schooling Completed and Sex	المجموع Total	العمر									سنوات الدراسة المكتملة والجنس	
		غير مبين Not Stated	+65	64 - 55	54 - 45	44 - 35	34 - 25	24 - 20	19 - 15	14 - 10		
Male												ذكور
0	11204	7	4613	2229	916	831	860	558	589	601		0
1	770	1	71	82	59	105	150	82	118	102		1
2	2243	1	181	181	149	322	480	302	274	353		2
3	5893	1	406	320	264	526	900	531	638	2307		3
4	14586	1	529	389	347	825	1468	857	1006	9164		4
5	18487	3	267	331	821	1734	2894	1371	1556	9510		5
6	22545	5	639	711	1466	2786	4134	2148	2557	8099		6
7	13233	2	122	119	327	944	1675	1247	2160	6637		7
8	14757	5	20	141	553	1835	2511	1313	3108	5271		8
9	19474	2	92	525	1418	3036	4308	2796	6418	879		9
10	8321	-	33	158	418	603	890	1082	5137	-		10
11	15125	-	56	207	1012	1307	2244	3884	6415	-		11
12	23891	7	193	941	3194	3156	7360	5581	3459	-		12
13	3563	-	11	46	88	270	611	1381	1156	-		13
14	9061	3	42	432	1096	1631	3248	2336	273	-		14
15	2935	2	9	49	94	291	959	1531	-	-		15
16	10068	2	94	625	1827	3038	3319	1163	-	-		16
17+	5566	1	39	190	908	1564	2410	454	-	-		+17
Not Stated	157	29	16	5	8	11	23	22	24	19		غير مبين
Total	201879	72	7433	7681	14965	24815	40444	28639	34888	42942		المجموع
Female												إناث
0	26501	13	8579	7304	4996	2210	1614	731	546	508		0
1	721	-	35	105	129	116	150	57	55	74		1
2	1793	-	85	201	245	270	402	189	166	235		2
3	4775	-	140	309	348	519	786	334	326	2013		3
4	12712	2	148	286	433	751	1177	582	672	8661		4
5	14300	-	101	216	546	1090	1780	776	896	8895		5
6	18783	1	234	392	1142	2152	3437	1761	1991	7673		6
7	13582	-	63	68	294	1068	1968	1574	2146	6401		7
8	15281	2	11	50	492	1655	2715	1873	3241	5242		8
9	20909	1	30	162	1046	3169	4595	3843	7124	939		9

جدول (26 تابع): السكان الفلسطينيون (10 سنوات فأكثر) حسب سنوات الدراسة المكتملة والجنس والعمر ونوع التجمع

Table (26 Cont.): Palestinian Population (10 Years and Over) by Years of Schooling Completed, Sex, Age and Type of Locality
(حضر, Urban)

Years of Schooling Completed and Sex	المجموع Total	العمر									سنوات الدراسة المكتملة والجنس
		غير مبين Not Stated	+65	64 - 55	54 - 45	44 - 35	34 - 25	24 - 20	19 - 15	14 - 10	
10	10800	-	12	50	320	1082	1786	1963	5587	-	10
11	13104	-	5	50	667	1670	2490	2871	5351	-	11
12	25840	3	32	225	2832	4928	8117	5757	3946	-	12
13	2287	-	1	9	44	105	313	725	1090	-	13
14	7339	3	22	112	811	1251	3262	1617	261	-	14
15	1405	1	5	8	49	78	326	938	-	-	15
16	3827	2	6	58	431	942	1440	948	-	-	16
17+	871	-	5	12	87	247	424	96	-	-	+17
Not Stated	209	29	31	29	18	17	26	21	26	12	غير مبين
Total	195039	57	9545	9646	14930	23320	36808	26656	33424	40653	المجموع كلا الجنسين
Both Sexes											
0	37705	20	13192	9533	5912	3041	2474	1289	1135	1109	0
1	1491	1	106	187	188	221	300	139	173	176	1
2	4036	1	266	382	394	592	882	491	440	588	2
3	10668	1	546	629	612	1045	1686	865	964	4320	3
4	27298	3	677	675	780	1576	2645	1439	1678	17825	4
5	32787	3	368	547	1367	2824	4674	2147	2452	18405	5
6	41328	6	873	1103	2608	4938	7571	3909	4548	15772	6
7	26815	2	185	187	621	2012	3643	2821	4306	13038	7
8	30038	7	31	191	1045	3490	5226	3186	6349	10513	8
9	40383	3	122	687	2464	6205	8903	6639	13542	1818	9
10	19121	-	45	208	738	1685	2676	3045	10724	-	10
11	28229	-	61	257	1679	2977	4734	6755	11766	-	11
12	49731	10	225	1166	6026	8084	15477	11338	7405	-	12
13	5850	-	12	55	132	375	924	2106	2246	-	13
14	16400	6	64	544	1907	2882	6510	3953	534	-	14
15	4340	3	14	57	143	369	1285	2469	-	-	15
16	13895	4	100	683	2258	3980	4759	2111	-	-	16
17+	6437	1	44	202	995	1811	2834	550	-	-	+17
Not Stated	366	58	47	34	26	28	49	43	50	31	غير مبين
Total	396918	129	16978	17327	29895	48135	77252	55295	68312	83595	المجموع

جدول (26 تابع): السكان الفلسطينيون (10 سنوات فأكثر) حسب سنوات الدراسة المكتملة والجنس والعمر ونوع التجمع

Table (26 Cont.): Palestinian Population (10 Years and Over) by Years of Schooling Completed, Sex, Age and Type of Locality
(Rural, ريف)

Years of Schooling Completed and Sex	المجموع Total	العمر									سنوات الدراسة المكتملة والجنس	
		غير مبين Not Stated	+65	64 - 55	54 - 45	44 - 35	34 - 25	24 - 20	19 - 15	14 - 10		
Male												ذكور
0	1580	-	602	344	154	125	147	76	65	67		0
1	73	-	9	8	4	3	16	4	17	12		1
2	208	-	15	12	9	29	38	32	29	44		2
3	566	-	31	21	15	34	66	42	59	298		3
4	1235	-	23	21	34	57	135	83	85	797		4
5	1536	-	25	29	55	174	271	110	131	741		5
6	1670	-	35	49	104	167	360	193	204	558		6
7	1064	-	7	17	29	88	145	120	171	487		7
8	1355	-	-	12	58	208	295	133	282	367		8
9	1538	-	9	39	107	258	368	217	481	59		9
10	679	-	2	15	35	42	81	110	394	-		10
11	1491	-	3	20	106	116	274	426	546	-		11
12	1791	-	5	40	253	215	620	440	218	-		12
13	215	-	-	1	2	9	43	105	55	-		13
14	584	-	-	19	62	133	202	147	21	-		14
15	162	-	1	4	8	23	47	79	-	-		15
16	707	-	2	42	135	214	252	62	-	-		16
17+	186	-	1	1	30	46	89	19	-	-		+17
Not Stated	11	2	3	-	-	2	1	3	-	-		غير مبين
Total	16651	2	773	694	1200	1943	3450	2401	2758	3430		المجموع
Female												إناث
0	3925	-	917	910	808	423	458	194	129	86		0
1	100	-	-	7	11	12	23	14	16	17		1
2	194	-	1	8	16	29	50	25	30	35		2
3	455	-	2	6	16	46	80	47	38	220		3
4	1012	-	2	4	18	55	105	56	68	704		4
5	1276	-	1	10	37	97	188	84	99	760		5
6	1634	-	1	12	52	170	340	189	221	649		6
7	1176	-	1	1	19	79	181	153	201	541		7
8	1197	-	-	3	29	153	243	167	250	352		8
9	1496	-	1	3	61	231	371	313	460	56		9

جدول (26 تابع): السكان الفلسطينيون (10 سنوات فأكثر) حسب سنوات الدراسة المكتملة والجنس والعمر ونوع التجمع

Table (26 Cont.): Palestinian Population (10 Years and Over) by Years of Schooling Completed, Sex, Age and Type of Locality
(Rural, ريف)

Years of Schooling Completed and Sex	المجموع Total	العمر									سنوات الدراسة المكتملة والجنس
		غير مبين Not Stated	+65	64 - 55	54 - 45	44 - 35	34 - 25	24 - 20	19 - 15	14 - 10	
10	743	-	-	2	24	79	121	119	398	-	10
11	1075	-	-	-	57	154	211	243	410	-	11
12	1971	-	-	4	150	369	709	496	243	-	12
13	131	-	-	-	2	4	15	40	70	-	13
14	452	-	-	1	28	73	229	107	14	-	14
15	74	-	-	-	3	4	25	42	-	-	15
16	220	-	-	-	14	46	109	51	-	-	16
17+	23	-	-	-	2	5	16	-	-	-	+17
Not Stated	12	1	2	1	-	1	1	3	2	1	غير مبين
Total	17166	1	928	972	1347	2030	3475	2343	2649	3421	المجموع
Both Sexes											كلا الجنسين
0	5505	-	1519	1254	962	548	605	270	194	153	0
1	173	-	9	15	15	15	39	18	33	29	1
2	402	-	16	20	25	58	88	57	59	79	2
3	1021	-	33	27	31	80	146	89	97	518	3
4	2247	-	25	25	52	112	240	139	153	1501	4
5	2812	-	26	39	92	271	459	194	230	1501	5
6	3304	-	36	61	156	337	700	382	425	1207	6
7	2240	-	8	18	48	167	326	273	372	1028	7
8	2552	-	-	15	87	361	538	300	532	719	8
9	3034	-	10	42	168	489	739	530	941	115	9
10	1422	-	2	17	59	121	202	229	792	-	10
11	2566	-	3	20	163	270	485	669	956	-	11
12	3762	-	5	44	403	584	1329	936	461	-	12
13	346	-	-	1	4	13	58	145	125	-	13
14	1036	-	-	20	90	206	431	254	35	-	14
15	236	-	1	4	11	27	72	121	-	-	15
16	927	-	2	42	149	260	361	113	-	-	16
17+	209	-	1	1	32	51	105	19	-	-	+17
Not Stated	23	3	5	1	-	3	2	6	2	1	غير مبين
Total	33817	3	1701	1666	2547	3973	6925	4744	5407	6851	المجموع

جدول (26 تابع): السكان الفلسطينيون (10 سنوات فأكثر) حسب سنوات الدراسة المكتملة والجنس والعمر ونوع التجمع

Table (26 Cont.): Palestinian Population (10 Years and Over) by Years of Schooling Completed, Sex, Age and Type of Locality
(Camps, مخيمات)

Years of Schooling Completed and Sex	المجموع Total	العمر									سنوات الدراسة المكتملة والجنس	
		غير مبين Not Stated	+65	64 - 55	54 - 45	44 - 35	34 - 25	24 - 20	19 - 15	14 - 10		
Male												ذكور
0	5114	2	2755	1116	266	205	241	158	170	201		0
1	280	-	60	45	21	28	49	27	25	25		1
2	728	-	127	84	38	77	131	80	71	120		2
3	2319	-	280	203	87	141	296	149	138	1025		3
4	6213	-	337	212	100	242	447	237	328	4310		4
5	7526	-	160	174	307	739	1008	341	434	4363		5
6	9180	-	284	385	580	1121	1623	704	844	3639		6
7	5366	-	55	62	93	436	794	350	768	2808		7
8	7022	-	9	76	234	944	1269	497	1313	2680		8
9	10498	1	52	307	751	1853	2606	1278	3084	566		9
10	4000	1	5	68	170	331	470	468	2487	-		10
11	8322	-	19	127	457	776	1434	2157	3352	-		11
12	13346	2	72	442	1509	1717	4571	3156	1877	-		12
13	2130	-	1	14	58	115	408	836	698	-		13
14	6294	1	24	206	575	1222	2646	1456	164	-		14
15	1779	-	5	22	60	187	602	903	-	-		15
16	5169	-	20	222	736	1505	1998	688	-	-		16
17+	2844	-	11	60	362	829	1352	230	-	-		+17
Not Stated	85	9	11	5	6	6	17	13	12	6		غير مبين
Total	98215	16	4287	3830	6410	12474	21962	13728	15765	19743		المجموع
Female												إناث
0	14638	3	5736	4909	2387	566	472	224	160	181		0
1	267	-	9	40	65	43	56	14	16	24		1
2	664	-	19	87	115	83	155	60	43	102		2
3	2037	-	42	140	171	192	295	131	118	948		3
4	5581	-	44	135	193	257	446	194	222	4090		4
5	6058	-	26	85	230	401	710	249	317	4040		5
6	7655	-	75	183	421	899	1337	621	685	3434		6
7	5498	-	16	23	142	446	823	492	784	2772		7
8	6992	-	2	19	235	857	1262	789	1297	2531		8
9	10246	-	7	49	477	1775	2415	1766	3188	569		9

جدول (26 تابع): السكان الفلسطينيون (10 سنوات فأكثر) حسب سنوات الدراسة المكتملة والجنس والعمر ونوع التجمع

Table (26 Cont.): Palestinian Population (10 Years and Over) by Years of Schooling Completed, Sex, Age and Type of Locality
(Camps, مخيمات)

Years of Schooling Completed and Sex	المجموع Total	العمر									سنوات الدراسة المكتملة والجنس
		غير مبين Not Stated	+65	64 - 55	54 - 45	44 - 35	34 - 25	24 - 20	19 - 15	14 - 10	
10	5327	-	2	16	146	657	952	923	2631	-	10
11	6957	-	5	16	335	1072	1400	1469	2660	-	11
12	14931	2	5	71	1466	2748	5099	3409	2131	-	12
13	1349	-	-	-	19	44	186	424	676	-	13
14	5750	-	3	20	465	994	2993	1099	176	-	14
15	861	-	-	3	22	41	230	565	-	-	15
16	2228	1	2	5	172	447	893	708	-	-	16
17+	441	-	-	3	33	99	265	41	-	-	+17
Not Stated	108	7	16	12	11	6	19	18	12	7	غير مبين
Total	97588	13	6009	5816	7105	11627	20008	13196	15116	18698	المجموع كلا الجنسين
Both Sexes											
0	19752	5	8491	6025	2653	771	713	382	330	382	0
1	547	-	69	85	86	71	105	41	41	49	1
2	1392	-	146	171	153	160	286	140	114	222	2
3	4356	-	322	343	258	333	591	280	256	1973	3
4	11794	-	381	347	293	499	893	431	550	8400	4
5	13584	-	186	259	537	1140	1718	590	751	8403	5
6	16835	-	359	568	1001	2020	2960	1325	1529	7073	6
7	10864	-	71	85	235	882	1617	842	1552	5580	7
8	14014	-	11	95	469	1801	2531	1286	2610	5211	8
9	20744	1	59	356	1228	3628	5021	3044	6272	1135	9
10	9327	1	7	84	316	988	1422	1391	5118	-	10
11	15279	-	24	143	792	1848	2834	3626	6012	-	11
12	28277	4	77	513	2975	4465	9670	6565	4008	-	12
13	3479	-	1	14	77	159	594	1260	1374	-	13
14	12044	1	27	226	1040	2216	5639	2555	340	-	14
15	2640	-	5	25	82	228	832	1468	-	-	15
16	7397	1	22	227	908	1952	2891	1396	-	-	16
17+	3285	-	11	63	395	928	1617	271	-	-	+17
Not Stated	193	16	27	17	17	12	36	31	24	13	غير مبين
Total	195803	29	10296	9646	13515	24101	41970	26924	30881	38441	المجموع

جدول (26 تابع): السكان الفلسطينيون (10 سنوات فأكثر) حسب سنوات الدراسة المكتملة والجنس والعمر ونوع التجمع

Table (26 Cont.): Palestinian Population (10 Years and Over) by Years of Schooling Completed, Sex, Age and Type of Locality
(المجموع، Total)

Years of Schooling Completed and Sex	المجموع Total	العمر									سنوات الدراسة المكتملة والجنس
		غير مبين Not Stated	+65	64 - 55	54 - 45	44 - 35	34 - 25	24 - 20	19 - 15	14 - 10	
Male											ذكور
0	17898	9	7970	3689	1336	1161	1248	792	824	869	0
1	1123	1	140	135	84	136	215	113	160	139	1
2	3179	1	323	277	196	428	649	414	374	517	2
3	8778	1	717	544	366	701	1262	722	835	3630	3
4	22034	1	889	622	481	1124	2050	1177	1419	14271	4
5	27549	3	452	534	1183	2647	4173	1822	2121	14614	5
6	33395	5	958	1145	2150	4074	6117	3045	3605	12296	6
7	19663	2	184	198	449	1468	2614	1717	3099	9932	7
8	23134	5	29	229	845	2987	4075	1943	4703	8318	8
9	31510	3	153	871	2276	5147	7282	4291	9983	1504	9
10	13000	1	40	241	623	976	1441	1660	8018	-	10
11	24938	-	78	354	1575	2199	3952	6467	10313	-	11
12	39028	9	270	1423	4956	5088	12551	9177	5554	-	12
13	5908	-	12	61	148	394	1062	2322	1909	-	13
14	15939	4	66	657	1733	2986	6096	3939	458	-	14
15	4876	2	15	75	162	501	1608	2513	-	-	15
16	15944	2	116	889	2698	4757	5569	1913	-	-	16
17+	8596	1	51	251	1300	2439	3851	703	-	-	+17
Not Stated	253	40	30	10	14	19	41	38	36	25	غير مبين
Total	316745	90	12493	12205	22575	39232	65856	44768	53411	66115	المجموع
Female											إناث
0	45064	16	15232	13123	8191	3199	2544	1149	835	775	0
1	1088	-	44	152	205	171	229	85	87	115	1
2	2651	-	105	296	376	382	607	274	239	372	2
3	7267	-	184	455	535	757	1161	512	482	3181	3
4	19305	2	194	425	644	1063	1728	832	962	13455	4
5	21634	-	128	311	813	1588	2678	1109	1312	13695	5
6	28072	1	310	587	1615	3221	5114	2571	2897	11756	6
7	20256	-	80	92	455	1593	2972	2219	3131	9714	7
8	23470	2	13	72	756	2665	4220	2829	4788	8125	8
9	32651	1	38	214	1584	5175	7381	5922	10772	1564	9

جدول (26 تابع): السكان الفلسطينيون (10 سنوات فأكثر) حسب سنوات الدراسة المكتملة والجنس والعمر ونوع التجمع

Table (26 Cont.): Palestinian Population (10 Years and Over) by Years of Schooling Completed, Sex, Age and Type of Locality
(المجموع، Total)

Years of Schooling Completed and Sex	المجموع Total	العمر									سنوات الدراسة المكتملة والجنس
		غير مبين Not Stated	+65	64 - 55	54 - 45	44 - 35	34 - 25	24 - 20	19 - 15	14 - 10	
10	16870	-	14	68	490	1818	2859	3005	8616	-	10
11	21136	-	10	66	1059	2896	4101	4583	8421	-	11
12	42742	5	37	300	4448	8045	13925	9662	6320	-	12
13	3767	-	1	9	65	153	514	1189	1836	-	13
14	13541	3	25	133	1304	2318	6484	2823	451	-	14
15	2340	1	5	11	74	123	581	1545	-	-	15
16	6275	3	8	63	617	1435	2442	1707	-	-	16
17+	1335	-	5	15	122	351	705	137	-	-	+17
Not Stated	329	37	49	42	29	24	46	42	40	20	غير مبين
Total	309793	71	16482	16434	23382	36977	60291	42195	51189	62772	المجموع كلا الجنسين
Both Sexes											
0	62962	25	23202	16812	9527	4360	3792	1941	1659	1644	0
1	2211	1	184	287	289	307	444	198	247	254	1
2	5830	1	428	573	572	810	1256	688	613	889	2
3	16045	1	901	999	901	1458	2423	1234	1317	6811	3
4	41339	3	1083	1047	1125	2187	3778	2009	2381	27726	4
5	49183	3	580	845	1996	4235	6851	2931	3433	28309	5
6	61467	6	1268	1732	3765	7295	11231	5616	6502	24052	6
7	39919	2	264	290	904	3061	5586	3936	6230	19646	7
8	46604	7	42	301	1601	5652	8295	4772	9491	16443	8
9	64161	4	191	1085	3860	10322	14663	10213	20755	3068	9
10	29870	1	54	309	1113	2794	4300	4665	16634	-	10
11	46074	-	88	420	2634	5095	8053	11050	18734	-	11
12	81770	14	307	1723	9404	13133	26476	18839	11874	-	12
13	9675	-	13	70	213	547	1576	3511	3745	-	13
14	29480	7	91	790	3037	5304	12580	6762	909	-	14
15	7216	3	20	86	236	624	2189	4058	-	-	15
16	22219	5	124	952	3315	6192	8011	3620	-	-	16
17+	9931	1	56	266	1422	2790	4556	840	-	-	+17
Not Stated	582	77	79	52	43	43	87	80	76	45	غير مبين
Total	626538	161	28975	28639	45957	76209	126147	86963	104600	128887	المجموع

جدول 27: السكان الفلسطينيون (10 سنوات فأكثر) حسب العمر والجنس والامام بالقراءة والكتابة ونوع التجمع السكاني

Table 27: Palestinian Population (10 Years and Over) by Age, Sex, Literacy and Type of Locality

Age and Sex	المجموع				Camps				Rural				Urban				العمر والجنس
	المجموع	غير مابين	أمي	غير أمي	المجموع	غير مابين	أمي	غير أمي	المجموع	غير مابين	أمي	غير أمي	المجموع	غير مابين	أمي	غير أمي	
	Total	Not Stated	Illiterate	Literate	Total	Not Stated	Illiterate	Literate	Total	Not Stated	Illiterate	Literate	Total	Not Stated	Illiterate	Literate	
Male																	ذكور
10 - 14	66115	30	1758	64327	19743	4	391	19348	3430	1	110	3319	42942	25	1257	41660	14 - 10
15 - 19	53411	39	2129	51243	15765	14	389	15362	2758	2	139	2617	34888	23	1601	33264	19 - 15
20 - 24	44768	46	1738	42984	13728	11	334	13383	2401	2	125	2274	28639	33	1279	27327	24 - 20
25 - 29	33867	68	1487	32312	10863	27	298	10538	1858	-	123	1735	21146	41	1066	20039	29 - 25
30 - 34	31989	62	1434	30493	11099	21	273	10805	1592	4	104	1484	19298	37	1057	18204	34 - 30
35 - 39	22850	39	1353	21458	7474	11	295	7168	1105	-	89	1016	14271	28	969	13274	39 - 35
40 - 44	16382	36	959	15387	5000	11	149	4840	838	3	79	756	10544	22	731	9791	44 - 40
45 - 49	13495	27	904	12564	3861	7	184	3670	723	-	93	630	8911	20	627	8264	49 - 45
50 - 54	9080	28	771	8281	2549	9	151	2389	477	1	73	403	6054	18	547	5489	54 - 50
55 - 59	5573	28	955	4590	1604	9	227	1368	343	2	109	232	3626	17	619	2990	59 - 55
60 - 64	6632	50	2516	4066	2226	14	795	1417	351	5	211	135	4055	31	1510	2514	64 - 60
65 - 69	4841	36	2339	2466	1651	7	784	860	292	1	199	92	2898	28	1356	1514	69 - 65
70 - 74	3497	45	1972	1480	1221	13	690	518	182	2	136	44	2094	30	1146	918	74 - 70
75+	4155	88	3015	1052	1415	30	1040	345	299	6	241	52	2441	52	1734	655	+75
Not Stated	90	41	10	39	16	9	2	5	2	2	-	-	72	30	8	34	غير مابين
Total 10 Years & Over	316745	663	23340	292742	98215	197	6002	92016	16651	31	1831	14789	201879	435	15507	185937	المجموع 10 سنة فأكثر
Total 15 Years & Over	250630	633	21582	228415	78472	193	5611	72668	13221	30	1721	11470	158937	410	14250	144277	المجموع 15 سنة فأكثر
Female																	إناث
10 - 14	62772	29	1178	61565	18698	8	301	18389	3421	1	113	3307	40653	20	764	39869	14 - 10
15 - 19	51189	39	1237	49913	15116	11	232	14873	2649	5	164	2480	33424	23	841	32560	19 - 15
20 - 24	42195	62	1568	40565	13196	18	309	12869	2343	11	211	2121	26656	33	1048	25575	24 - 20
25 - 29	31703	61	1582	30060	10251	14	303	9934	1853	10	226	1617	19599	37	1053	18509	29 - 25
30 - 34	28588	60	1858	26670	9757	11	376	9370	1622	6	276	1340	17209	43	1206	15960	34 - 30
35 - 39	20631	54	1860	18717	6659	16	357	6286	1156	6	231	919	12816	32	1272	11512	39 - 35
40 - 44	16346	72	1975	14299	4968	19	353	4596	874	3	218	653	10504	50	1404	9050	44 - 40
45 - 49	13137	85	3163	9889	3965	22	775	3168	730	6	315	409	8442	57	2073	6312	49 - 45
50 - 54	10245	147	5212	4886	3140	32	1675	1433	617	12	480	125	6488	103	3057	3328	54 - 50
55 - 59	8548	154	6292	2102	2980	40	2326	614	516	9	463	44	5052	105	3503	1444	59 - 55
60 - 64	7886	215	6671	1000	2836	51	2534	251	456	18	422	16	4594	146	3715	733	64 - 60
65 - 69	6865	190	6017	658	2508	49	2323	136	365	15	344	6	3992	126	3350	516	69 - 65
70 - 74	4615	117	4177	321	1678	33	1567	78	250	2	245	3	2687	82	2365	240	74 - 70
75+	5002	173	4593	236	1823	49	1721	53	313	6	303	4	2866	118	2569	179	+75
Not Stated	71	39	15	17	13	8	2	3	1	1	-	-	57	30	13	14	غير مابين
Total 10 Years & Over	309793	1497	47398	260898	97588	381	15154	82053	17166	111	4011	13044	195039	1005	28233	165801	المجموع 10 سنة فأكثر
Total 15 Years & Over	247021	1468	46220	199333	78890	373	14853	63664	13745	110	3898	9737	154386	985	27469	125932	المجموع 15 سنة فأكثر

جدول (27 تابع): السكان الفلسطينيون (10 سنوات فأكثر) حسب العمر والجنس والامام بالقراءة والكتابة ونوع التجمع السكاني

Table (27 Cont.): Palestinian Population (10 Years and Over) by Age, Sex, Literacy and Type of Locality

Age and Sex	المجموع				مخيمات				ريف				حضر				العمر والجنس
	المجموع	غير مبيين	أمي	غير أمي	المجموع	غير مبيين	أمي	غير أمي	المجموع	غير مبيين	أمي	غير أمي	المجموع	غير مبيين	أمي	غير أمي	
	Total	Not Stated	Illiterate	Literate	Total	Not Stated	Illiterate	Literate	Total	Not Stated	Illiterate	Literate	Total	Not Stated	Illiterate	Literate	
Both Sexes																	كلا الجنسين
10 - 14	128887	59	2936	125892	38441	12	692	37737	6851	2	223	6626	83595	45	2021	81529	14 - 10
15 - 19	104600	78	3366	101156	30881	25	621	30235	5407	7	303	5097	68312	46	2442	65824	19 - 15
20 - 24	86963	108	3306	83549	26924	29	643	26252	4744	13	336	4395	55295	66	2327	52902	24 - 20
25 - 29	65570	129	3069	62372	21114	41	601	20472	3711	10	349	3352	40745	78	2119	38548	29 - 25
30 - 34	60577	122	3292	57163	20856	32	649	20175	3214	10	380	2824	36507	80	2263	34164	34 - 30
35 - 39	43481	93	3213	40175	14133	27	652	13454	2261	6	320	1935	27087	60	2241	24786	39 - 35
40 - 44	32728	108	2934	29686	9968	30	502	9436	1712	6	297	1409	21048	72	2135	18841	44 - 40
45 - 49	26632	112	4067	22453	7826	29	959	6838	1453	6	408	1039	17353	77	2700	14576	49 - 45
50 - 54	19325	175	5983	13167	5689	41	1826	3822	1094	13	553	528	12542	121	3604	8817	54 - 50
55 - 59	14121	182	7247	6692	4584	49	2553	1982	859	11	572	276	8678	122	4122	4434	59 - 55
60 - 64	14518	265	9187	5066	5062	65	3329	1668	807	23	633	151	8649	177	5225	3247	64 - 60
65 - 69	11706	226	8356	3124	4159	56	3107	996	657	16	543	98	6890	154	4706	2030	69 - 65
70 - 74	8112	162	6149	1801	2899	46	2257	596	432	4	381	47	4781	112	3511	1158	74 - 70
75+	9157	261	7608	1288	3238	79	2761	398	612	12	544	56	5307	170	4303	834	+75
Not Stated	161	80	25	56	29	17	4	8	3	3	-	-	129	60	21	48	غير مبيين
Total 10 Years & Over	626538	2160	70738	553640	195803	578	21156	174069	33817	142	5842	27833	396918	1440	43740	351738	المجموع 10 سنة فأكثر
Total 15 Years & Over	497651	2101	67802	427748	157362	566	20464	136332	26966	140	5619	21207	313323	1395	41719	270209	المجموع 15 سنة فأكثر

جدول 28: السكان الفلسطينيون (10 سنوات فأكثر) الملتحقون حالياً بالتعليم حسب الحالة التعليمية والجنس والعمر ونوع التجمع

Table 28: Palestinian Population (10 Years and Over) Currently at School by Educational Attainment, Sex, Age and Type of Locality

(حضر، Urban)

Educational Attainment and Sex	المجموع Total	العمر					الحالة التعليمية والجنس	
		غير مبين Not Stated	+30	29 - 25	24 - 20	19 - 15		14 - 10
Male							ذكور	
Illiterate	218	-	-	-	-	11	207	امي
Can Read and Write	19964	1	-	-	-	104	19859	ملم
Elementary	22191	2	-	1	-	2701	19487	ابتدائي
Preparatory	16257	-	2	23	579	14789	864	اعدادي
Secondary	12130	5	540	1469	5987	4129	-	ثانوي
Associate Diploma	399	-	190	127	78	4	-	دبلوم متوسط
Bachelor	621	-	231	284	106	-	-	بكالوريوس
Higher Diploma	43	-	34	6	3	-	-	دبلوم عالي
Master	155	-	115	38	2	-	-	ماجستير
Ph.D	-	-	-	-	-	-	-	دكتوراة
Not Stated	14	1	6	3	-	1	3	غير مبين
Total	71992	9	1118	1951	6755	21739	40420	المجموع
Female								إناث
Illiterate	125	-	-	-	-	1	124	امي
Can Read and Write	19007	-	-	-	-	59	18948	ملم
Elementary	21078	1	-	-	1	2188	18888	ابتدائي
Preparatory	13743	-	4	3	182	12651	903	اعدادي
Secondary	6287	1	122	223	2717	3224	-	ثانوي
Associate Diploma	162	-	49	67	40	6	-	دبلوم متوسط
Bachelor	116	-	40	31	45	-	-	بكالوريوس
Higher Diploma	11	-	11	-	-	-	-	دبلوم عالي
Master	12	-	7	3	2	-	-	ماجستير
Ph.D	-	-	-	-	-	-	-	دكتوراة
Not Stated	3	-	-	-	-	1	2	غير مبين
Total	60544	2	233	327	2987	18130	38865	المجموع
Both Sexes								كلا الجنسين
Illiterate	343	-	-	-	-	12	331	امي
Can Read and Write	38971	1	-	-	-	163	38807	ملم
Elementary	43269	3	-	1	1	4889	38375	ابتدائي
Preparatory	30000	-	6	26	761	27440	1767	اعدادي
Secondary	18417	6	662	1692	8704	7353	-	ثانوي
Associate Diploma	561	-	239	194	118	10	-	دبلوم متوسط
Bachelor	737	-	271	315	151	-	-	بكالوريوس
Higher Diploma	54	-	45	6	3	-	-	دبلوم عالي
Master	167	-	122	41	4	-	-	ماجستير
Ph.D	-	-	-	-	-	-	-	دكتوراة
Not Stated	17	1	6	3	-	2	5	غير مبين
Total	132536	11	1351	2278	9742	39869	79285	المجموع

جدول (28 تابع): السكان الفلسطينيون (10 سنوات فأكثر) الملتحقون حالياً بالتعليم حسب الحالة التعليمية والجنس والعمر ونوع التجمع

Table (28 Cont.): Palestinian Population (10 Years and Over) Currently at School by Educational Attainment, Sex, Age and Type of Locality

(ريف, Rural)

Educational Attainment and Sex	المجموع Total	العمر					الحالة التعليمية والجنس
		غير مبين Not Stated	+30	29 - 25	24 - 20	19 - 15	
Male							ذكور
Illiterate	14	-	-	-	-	-	امي
Can Read and Write	1753	-	-	-	-	9	ملم
Elementary	1639	-	-	-	-	262	ابتدائي
Preparatory	1248	-	-	-	46	1145	اعدادي
Secondary	663	-	18	57	357	231	ثانوي
Associate Diploma	20	-	10	4	6	-	دبلوم متوسط
Bachelor	27	-	13	9	5	-	بكالوريوس
Higher Diploma	-	-	-	-	-	-	دبلوم عالي
Master	3	-	1	2	-	-	ماجستير
Ph.D	-	-	-	-	-	-	دكتوراة
Not Stated	-	-	-	-	-	-	غير مبين
Total	5367	-	42	72	414	1647	المجموع
Female							اناث
Illiterate	7	-	-	-	-	-	امي
Can Read and Write	1613	-	-	-	-	10	ملم
Elementary	1650	-	-	-	-	185	ابتدائي
Preparatory	963	-	-	-	6	902	اعدادي
Secondary	338	-	3	9	134	192	ثانوي
Associate Diploma	3	-	1	1	1	-	دبلوم متوسط
Bachelor	1	-	-	-	1	-	بكالوريوس
Higher Diploma	1	-	-	1	-	-	دبلوم عالي
Master	1	-	1	-	-	-	ماجستير
Ph.D	-	-	-	-	-	-	دكتوراة
Not Stated	-	-	-	-	-	-	غير مبين
Total	4577	-	5	11	142	1289	المجموع
Both Sexes							كلا الجنسين
Illiterate	21	-	-	-	-	-	امي
Can Read and Write	3366	-	-	-	-	19	ملم
Elementary	3289	-	-	-	-	447	ابتدائي
Preparatory	2211	-	-	-	52	2047	اعدادي
Secondary	1001	-	21	66	491	423	ثانوي
Associate Diploma	23	-	11	5	7	-	دبلوم متوسط
Bachelor	28	-	13	9	6	-	بكالوريوس
Higher Diploma	1	-	-	1	-	-	دبلوم عالي
Master	4	-	2	2	-	-	ماجستير
Ph.D	-	-	-	-	-	-	دكتوراة
Not Stated	-	-	-	-	-	-	غير مبين
Total	9944	-	47	83	556	2936	المجموع

جدول (28 تابع): السكان الفلسطينيين (10 سنوات فأكثر) الملتحقون حالياً بالتعليم حسب الحالة التعليمية والجنس والعمر ونوع التجمع

Table (28 Cont.): Palestinian Population (10 Years and Over) Currently at School by Educational Attainment, Sex, Age and Type of Locality

(مخيمات، Camps)

Educational Attainment and Sex	المجموع Total	العمر					الحالة التعليمية والجنس	
		غير مبين Not Stated	+30	29 - 25	24 - 20	19 - 15		14 - 10
Male							ذُكور	
Illiterate	96	-	-	-	-	4	92	امي
Can Read and Write	9355	-	-	-	-	54	9301	ملم
Elementary	10133	-	-	-	-	1175	8958	ابتدائي
Preparatory	8146	-	6	6	270	7301	563	اعدادي
Secondary	6841	1	337	789	3360	2354	-	ثانوي
Associate Diploma	424	-	185	169	67	3	-	دبلوم متوسط
Bachelor	313	-	133	117	63	-	-	بكالوريوس
Higher Diploma	18	-	10	7	1	-	-	دبلوم عالي
Master	99	-	70	27	2	-	-	ماجستير
Ph.D	2	-	2	-	-	-	-	دكتورة
Not Stated	16	-	6	7	1	2	-	غير مبين
Total	35443	1	749	1122	3764	10893	18914	المجموع
Female								اناث
Illiterate	75	-	-	-	-	1	74	امي
Can Read and Write	8814	-	-	-	-	26	8788	ملم
Elementary	9470	-	-	-	-	906	8564	ابتدائي
Preparatory	6774	-	1	7	82	6129	555	اعدادي
Secondary	3671	1	69	105	1573	1923	-	ثانوي
Associate Diploma	122	-	41	53	27	1	-	دبلوم متوسط
Bachelor	62	-	18	14	30	-	-	بكالوريوس
Higher Diploma	4	-	4	-	-	-	-	دبلوم عالي
Master	8	-	7	-	1	-	-	ماجستير
Ph.D	-	-	-	-	-	-	-	دكتورة
Not Stated	7	-	2	-	1	2	2	غير مبين
Total	29007	1	142	179	1714	8988	17983	المجموع
Both Sexes								كلا الجنسين
Illiterate	171	-	-	-	-	5	166	امي
Can Read and Write	18169	-	-	-	-	80	18089	ملم
Elementary	19603	-	-	-	-	2081	17522	ابتدائي
Preparatory	14920	-	7	13	352	13430	1118	اعدادي
Secondary	10512	2	406	894	4933	4277	-	ثانوي
Associate Diploma	546	-	226	222	94	4	-	دبلوم متوسط
Bachelor	375	-	151	131	93	-	-	بكالوريوس
Higher Diploma	22	-	14	7	1	-	-	دبلوم عالي
Master	107	-	77	27	3	-	-	ماجستير
Ph.D	2	-	2	-	-	-	-	دكتورة
Not Stated	23	-	8	7	2	4	2	غير مبين
Total	64450	2	891	1301	5478	19881	36897	المجموع

جدول (28 تابع): السكان الفلسطينيون (10 سنوات فأكثر) الملحقون حالياً بالتعليم حسب الحالة التعليمية والجنس والعمر ونوع التجمع

Table (28 Cont.): Palestinian Population (10 Years and Over) Currently at School by Educational Attainment, Sex, Age and Type of Locality

(المجموع، Total)

Educational Attainment and Sex	المجموع Total	العمر						الحالة التعليمية والجنس
		غير مبين Not Stated	+30	29 - 25	24 - 20	19 - 15	14 - 10	
Male								ذكور
Illiterate	328	-	-	-	-	15	313	امي
Can Read and Write	31072	1	-	-	-	167	30904	ملم
Elementary	33963	2	-	1	-	4138	29822	ابتدائي
Preparatory	25651	-	8	29	895	23235	1484	اعدادي
Secondary	19634	6	895	2315	9704	6714	-	ثانوي
Associate Diploma	843	-	385	300	151	7	-	دبلوم متوسط
Bachelor	961	-	377	410	174	-	-	بكالوريوس
Higher Diploma	61	-	44	13	4	-	-	دبلوم عالي
Master	257	-	186	67	4	-	-	ماجستير
Ph.D	2	-	2	-	-	-	-	دكتوراة
Not Stated	30	1	12	10	1	3	3	غير مبين
Total	112802	10	1909	3145	10933	34279	62526	المجموع
Female								اناث
Illiterate	207	-	-	-	-	2	205	امي
Can Read and Write	29434	-	-	-	-	95	29339	ملم
Elementary	32198	1	-	-	1	3279	28917	ابتدائي
Preparatory	21480	-	5	10	270	19682	1513	اعدادي
Secondary	10296	2	194	337	4424	5339	-	ثانوي
Associate Diploma	287	-	91	121	68	7	-	دبلوم متوسط
Bachelor	179	-	58	45	76	-	-	بكالوريوس
Higher Diploma	16	-	15	1	-	-	-	دبلوم عالي
Master	21	-	15	3	3	-	-	ماجستير
Ph.D	-	-	-	-	-	-	-	دكتوراة
Not Stated	10	-	2	-	1	3	4	غير مبين
Total	94128	3	380	517	4843	28407	59978	المجموع
Both Sexes								كلا الجنسين
Illiterate	535	-	-	-	-	17	518	امي
Can Read and Write	60506	1	-	-	-	262	60243	ملم
Elementary	66161	3	-	1	1	7417	58739	ابتدائي
Preparatory	47131	-	13	39	1165	42917	2997	اعدادي
Secondary	29930	8	1089	2652	14128	12053	-	ثانوي
Associate Diploma	1130	-	476	421	219	14	-	دبلوم متوسط
Bachelor	1140	-	435	455	250	-	-	بكالوريوس
Higher Diploma	77	-	59	14	4	-	-	دبلوم عالي
Master	278	-	201	70	7	-	-	ماجستير
Ph.D	2	-	2	-	-	-	-	دكتوراة
Not Stated	40	1	14	10	2	6	7	غير مبين
Total	206930	13	2289	3662	15776	62686	122504	المجموع

جدول 29: السكان الفلسطينيون (10 سنوات فأكثر) غير الملتحقين حالياً بالتعليم حسب الحالة التعليمية والجنس والعمر ونوع التجمع

Table 29: Palestinian Population (10 Years and Over) Not Currently at School by Educational Attainment, Sex, Age and Type of Locality (Urban, حضر)

Educational Attainment and Sex	المجموع Total	العمر									الحالة التعليمية والجنس
		Age غير مبين Not Stated	+65	64 - 55	54 - 45	44 - 35	34 - 25	24 - 20	19 - 15	14 - 10	
Male											ذكور
Illiterate	15288	8	4235	2129	1174	1700	2123	1279	1590	1050	امي
Can Read and Write	17507	4	1738	1363	1368	2632	4611	2412	2468	911	ملم
Elementary	28342	10	776	970	2345	5565	8321	4708	5125	522	ابتدائي
Preparatory	26616	2	172	886	2841	4941	7404	7171	3182	17	اعدادي
Secondary	21624	6	214	992	3388	3642	7886	4751	745	-	ثانوي
Associate Diploma	6800	2	50	498	1105	1579	2844	706	16	-	دبلوم متوسط
Bachelor	11762	1	114	700	2271	3781	4086	809	-	-	بكالوريوس
Higher Diploma	242	-	6	12	70	79	73	2	-	-	دبلوم عالي
Master	900	1	11	49	197	290	342	10	-	-	ماجستير
Ph.D	374	-	4	32	113	182	42	1	-	-	دكتوراة
Not Stated	351	2	97	47	36	49	68	22	14	16	غير مبين
Total	129806	36	7417	7678	14908	24440	37800	21871	13140	2516	المجموع
Female											اناث
Illiterate	28096	13	8282	7212	5128	2674	2259	1048	840	640	امي
Can Read and Write	12761	2	509	982	1424	2215	3605	1607	1754	663	ملم
Elementary	26567	2	302	509	1927	4876	8120	5209	5191	431	ابتدائي
Preparatory	31044	-	43	260	2026	5919	8857	8491	5412	36	اعدادي
Secondary	24520	3	43	235	2900	5060	8499	5732	2048	-	ثانوي
Associate Diploma	6155	3	28	123	843	1278	3205	651	24	-	دبلوم متوسط
Bachelor	4159	2	10	59	468	1085	1648	887	-	-	بكالوريوس
Higher Diploma	58	-	-	2	11	16	21	8	-	-	دبلوم عالي
Master	88	-	-	4	16	28	39	1	-	-	ماجستير
Ph.D	18	-	-	2	7	5	4	-	-	-	دكتوراة
Not Stated	866	-	299	230	151	74	64	21	12	15	غير مبين
Total	134332	25	9516	9618	14901	23230	36321	23655	15281	1785	المجموع
Both Sexes											كلا الجنسين
Illiterate	43384	21	12517	9341	6302	4374	4382	2327	2430	1690	امي
Can Read and Write	30268	6	2247	2345	2792	4847	8216	4019	4222	1574	ملم
Elementary	54909	12	1078	1479	4272	10441	16441	9917	10316	953	ابتدائي
Preparatory	57660	2	215	1146	4867	10860	16261	15662	8594	53	اعدادي
Secondary	46144	9	257	1227	6288	8702	16385	10483	2793	-	ثانوي
Associate Diploma	12955	5	78	621	1948	2857	6049	1357	40	-	دبلوم متوسط
Bachelor	15921	3	124	759	2739	4866	5734	1696	-	-	بكالوريوس
Higher Diploma	300	-	6	14	81	95	94	10	-	-	دبلوم عالي
Master	988	1	11	53	213	318	381	11	-	-	ماجستير
Ph.D	392	-	4	34	120	187	46	1	-	-	دكتوراة
Not Stated	1217	2	396	277	187	123	132	43	26	31	غير مبين
Total	264138	61	16933	17296	29809	47670	74121	45526	28421	4301	المجموع

جدول (29 تابع): السكان الفلسطينيون (10 سنوات فأكثر) غير الملحقين حالياً بالتعليم حسب الحالة التعليمية والجنس والعمر ونوع التجمع

Table (29 Cont.): Palestinian Population (10 Years and Over) Not Currently at School by Educational Attainment, Sex, Age and Type of Locality (Rural, ريف)

Educational Attainment and Sex	المجموع Total	العمر									الحالة التعليمية والجنس
		غير مبين Not Stated	+65	64 - 55	54 - 45	44 - 35	34 - 25	24 - 20	19 - 15	14 - 10	
Male											ذكور
Illiterate	1817	-	576	320	166	168	227	125	139	96	امي
Can Read and Write	1594	-	123	109	104	254	442	222	236	104	ملم
Elementary	2451	-	42	78	191	463	800	447	395	35	ابتدائي
Preparatory	2456	-	14	73	247	416	722	707	275	2	اعدادي
Secondary	1669	-	5	44	270	255	660	375	60	-	ثانوي
Associate Diploma	459	-	-	22	58	124	187	64	4	-	دبلوم متوسط
Bachelor	745	-	3	40	142	232	285	43	-	-	بكالوريوس
Higher Diploma	9	-	-	-	3	3	3	-	-	-	دبلوم عالي
Master	44	-	1	1	11	12	17	2	-	-	ماجستير
Ph.D	9	-	-	-	5	3	1	-	-	-	دكتورة
Not Stated	25	-	7	7	1	2	4	1	2	1	غير مبين
Total	11278	-	771	694	1198	1932	3348	1986	1111	238	المجموع
Female											اناث
Illiterate	4004	-	892	885	795	449	502	211	164	106	امي
Can Read and Write	1240	-	10	34	93	204	389	201	203	106	ملم
Elementary	2357	-	2	16	100	402	764	509	487	77	ابتدائي
Preparatory	2347	-	1	5	142	464	700	668	366	1	اعدادي
Secondary	1892	-	-	3	155	374	732	497	131	-	ثانوي
Associate Diploma	402	-	-	2	29	75	239	53	4	-	دبلوم متوسط
Bachelor	230	-	-	-	14	49	116	51	-	-	بكالوريوس
Higher Diploma	2	-	-	-	1	1	-	-	-	-	دبلوم عالي
Master	2	-	-	-	-	1	1	-	-	-	ماجستير
Ph.D	-	-	-	-	-	-	-	-	-	-	دكتورة
Not Stated	102	-	21	26	18	9	16	8	3	1	غير مبين
Total	12578	-	926	971	1347	2028	3459	2198	1358	291	المجموع
Both Sexes											كلا الجنسين
Illiterate	5821	-	1468	1205	961	617	729	336	303	202	امي
Can Read and Write	2834	-	133	143	197	458	831	423	439	210	ملم
Elementary	4808	-	44	94	291	865	1564	956	882	112	ابتدائي
Preparatory	4803	-	15	78	389	880	1422	1375	641	3	اعدادي
Secondary	3561	-	5	47	425	629	1392	872	191	-	ثانوي
Associate Diploma	861	-	-	24	87	199	426	117	8	-	دبلوم متوسط
Bachelor	975	-	3	40	156	281	401	94	-	-	بكالوريوس
Higher Diploma	11	-	-	-	4	4	3	-	-	-	دبلوم عالي
Master	46	-	1	1	11	13	18	2	-	-	ماجستير
Ph.D	9	-	-	-	5	3	1	-	-	-	دكتورة
Not Stated	127	-	28	33	19	11	20	9	5	2	غير مبين
Total	23856	-	1697	1665	2547	3960	6807	4184	2469	529	المجموع

جدول (29 تابع): السكان الفلسطينيون (10 سنوات فأكثر) غير الملحقين حالياً بالتعليم حسب الحالة التعليمية والجنس والعمر ونوع التجمع

Table (29 Cont.): Palestinian Population (10 Years and Over) Not Currently at School by Educational Attainment, Sex, Age and Type of Locality (Camps, مخيمات)

Educational Attainment and Sex	المجموع Total	العمر Age									الحالة التعليمية والجنس
		غير مبين Not Stated	+65	64 - 55	54 - 45	44 - 35	34 - 25	24 - 20	19 - 15	14 - 10	
Male											ذكور
Illiterate	5905	2	2514	1022	335	443	571	334	385	299	امي
Can Read and Write	6756	-	1166	797	479	985	1601	656	720	352	ملم
Elementary	11432	-	346	522	907	2502	3685	1551	1750	169	ابتدائي
Preparatory	14647	2	75	500	1374	2952	4490	3628	1621	5	اعدادي
Secondary	12029	1	77	457	1610	1920	4869	2730	365	-	ثانوي
Associate Diploma	5073	1	25	233	600	1247	2431	517	19	-	دبلوم متوسط
Bachelor	6052	-	25	248	932	1931	2386	530	-	-	بكالوريوس
Higher Diploma	133	-	2	4	26	50	49	2	-	-	دبلوم عالي
Master	391	-	2	14	66	129	176	4	-	-	ماجستير
Ph.D	168	-	4	10	32	78	44	-	-	-	دكتوراة
Not Stated	138	-	43	22	14	19	29	4	6	1	غير مبين
Total	62724	6	4279	3829	6375	12256	20331	9956	4866	826	المجموع
Female											اناث
Illiterate	15072	2	5608	4857	2450	709	679	309	231	227	امي
Can Read and Write	4998	-	151	458	669	805	1449	560	615	291	ملم
Elementary	10680	-	93	225	798	2203	3422	1902	1860	177	ابتدائي
Preparatory	15735	-	12	78	954	3500	4749	4075	2353	14	اعدادي
Secondary	14068	1	5	69	1470	2794	5291	3392	1046	-	ثانوي
Associate Diploma	5172	-	4	28	507	1017	3055	548	13	-	دبلوم متوسط
Bachelor	2385	1	2	5	175	503	1024	675	-	-	بكالوريوس
Higher Diploma	35	-	-	1	6	9	17	2	-	-	دبلوم عالي
Master	48	-	-	1	5	16	25	1	-	-	ماجستير
Ph.D	3	-	-	-	2	1	-	-	-	-	دكتوراة
Not Stated	308	-	117	81	48	32	17	4	4	5	غير مبين
Total	68504	4	5992	5803	7084	11589	19728	11468	6122	714	المجموع
Both Sexes											كلا الجنسين
Illiterate	20977	4	8122	5879	2785	1152	1250	643	616	526	امي
Can Read and Write	11754	-	1317	1255	1148	1790	3050	1216	1335	643	ملم
Elementary	22112	-	439	747	1705	4705	7107	3453	3610	346	ابتدائي
Preparatory	30382	2	87	578	2328	6452	9239	7703	3974	19	اعدادي
Secondary	26097	2	82	526	3080	4714	10160	6122	1411	-	ثانوي
Associate Diploma	10245	1	29	261	1107	2264	5486	1065	32	-	دبلوم متوسط
Bachelor	8437	1	27	253	1107	2434	3410	1205	-	-	بكالوريوس
Higher Diploma	168	-	2	5	32	59	66	4	-	-	دبلوم عالي
Master	439	-	2	15	71	145	201	5	-	-	ماجستير
Ph.D	171	-	4	10	34	79	44	-	-	-	دكتوراة
Not Stated	446	-	160	103	62	51	46	8	10	6	غير مبين
Total	131228	10	10271	9632	13459	23845	40059	21424	10988	1540	المجموع

جدول (29 تابع): السكان الفلسطينيون (10 سنوات فأكثر) غير المتحقين حالياً بالتعليم حسب الحالة التعليمية والجنس والعمر ونوع التجمع

Table (29 Cont.): Palestinian Population (10 Years and Over) Not Currently at School by Educational Attainment, Sex, Age and Type of Locality
(المجموع، Total)

Educational Attainment and Sex	المجموع Total	العمر Age									الحالة التعليمية والجنس	
		غير مبين Not Stated	+65	64 - 55	54 - 45	44 - 35	34 - 25	24 - 20	19 - 15	14 - 10		
Male												ذكور
Illiterate	23010	10	7325	3471	1675	2311	2921	1738	2114	1445		امي
Can Read and Write	25857	4	3027	2269	1951	3871	6654	3290	3424	1367		ملم
Elementary	42225	10	1164	1570	3443	8530	12806	6706	7270	726		ابتدائي
Preparatory	43719	4	261	1459	4462	8309	12616	11506	5078	24		اعدادي
Secondary	35322	7	296	1493	5268	5817	13415	7856	1170	-		ثانوي
Associate Diploma	12332	3	75	753	1763	2950	5462	1287	39	-		دبلوم متوسط
Bachelor	18559	1	142	988	3345	5944	6757	1382	-	-		بكالوريوس
Higher Diploma	384	-	8	16	99	132	125	4	-	-		دبلوم عالي
Master	1335	1	14	64	274	431	535	16	-	-		ماجستير
Ph.D	551	-	8	42	150	263	87	1	-	-		دكتوراة
Not Stated	514	2	147	76	51	70	101	27	22	18		غير مبين
Total	203808	42	12467	12201	22481	38628	61479	33813	19117	3580		المجموع
Female												اناث
Illiterate	47172	15	14782	12954	8373	3832	3440	1568	1235	973		امي
Can Read and Write	18999	2	670	1474	2186	3224	5443	2368	2572	1060		ملم
Elementary	39604	2	397	750	2825	7481	12306	7620	7538	685		ابتدائي
Preparatory	49126	-	56	343	3122	9883	14306	13234	8131	51		اعدادي
Secondary	40480	4	48	307	4525	8228	14522	9621	3225	-		ثانوي
Associate Diploma	11729	3	32	153	1379	2370	6499	1252	41	-		دبلوم متوسط
Bachelor	6774	3	12	64	657	1637	2788	1613	-	-		بكالوريوس
Higher Diploma	95	-	-	3	18	26	38	10	-	-		دبلوم عالي
Master	138	-	-	5	21	45	65	2	-	-		ماجستير
Ph.D	21	-	-	2	9	6	4	-	-	-		دكتوراة
Not Stated	1276	-	437	337	217	115	97	33	19	21		غير مبين
Total	215414	29	16434	16392	23332	36847	59508	37321	22761	2790		المجموع
Both Sexes												كلا الجنسين
Illiterate	70182	25	22107	16425	10048	6143	6361	3306	3349	2418		امي
Can Read and Write	44856	6	3697	3743	4137	7095	12097	5658	5996	2427		ملم
Elementary	81829	12	1561	2320	6268	16011	25112	14326	14808	1411		ابتدائي
Preparatory	92845	4	317	1802	7584	18192	26922	24740	13209	75		اعدادي
Secondary	75802	11	344	1800	9793	14045	27937	17477	4395	-		ثانوي
Associate Diploma	24061	6	107	906	3142	5320	11961	2539	80	-		دبلوم متوسط
Bachelor	25333	4	154	1052	4002	7581	9545	2995	-	-		بكالوريوس
Higher Diploma	479	-	8	19	117	158	163	14	-	-		دبلوم عالي
Master	1473	1	14	69	295	476	600	18	-	-		ماجستير
Ph.D	572	-	8	44	159	269	91	1	-	-		دكتوراة
Not Stated	1790	2	584	413	268	185	198	60	41	39		غير مبين
Total	419222	71	28901	28593	45813	75475	120987	71134	41878	6370		المجموع

جدول 30: السكان الفلسطينيون الذين أنهوا دبلوم متوسط فأعلى حسب التخصص (البرنامج) والجنس والعمر ونوع التجمع

Table 30: Palestinian Population Completed Associate Diploma and Above by Specialization (Program), Sex, Age and Type of Locality (Urban, حضر)

Specialization (Program) & Sex	المجموع Total	العمر								التخصص (البرنامج) والجنس
		غير مبين Not Stated	+65	64 - 55	54 - 45	44 - 35	34 - 25	24 - 20	أقل من 20 Less Than 20	
Male										ذكور
Teacher Training Programs	615	-	8	61	134	196	184	32	-	العلوم التربوية واعداد المعلمين
Fine and Applied Arts Programs	94	-	1	8	25	29	21	9	1	الفنون الجميلة والفنون التطبيقية
Humanities Programs	4123	1	41	424	824	1246	1394	193	-	العلوم الانسانية
Religion and Theology Programs	585	-	13	18	82	227	180	65	-	العلوم الدينية واللاهوت
Social and Behavioral Science Programs	1513	-	14	101	358	565	423	52	-	العلوم الاجتماعية والسلوكية
Commercial and Business Adminstrion Programs	3224	1	19	184	527	1061	1109	317	6	العلوم التجارية والادارية
Law and Jurisprudence Programs	692	-	21	68	137	218	197	51	-	العلوم القانونية والنشرية
Natural Science Programs	1236	-	7	48	160	312	603	106	-	العلوم الطبيعية
Mathematics and Computer Science Programs	1119	-	3	58	144	249	526	137	2	الرياضيات وعلوم الكمبيوتر
Medical Diagnostic and Treatment Programs	2932	1	20	70	438	617	1549	237	-	العلوم الطبية والصحية
Trade, Craft and Industrial Programs	737	-	2	26	108	146	287	163	5	الحرف والمهن والصناعات
Engineering Programs	3033	-	15	96	497	950	1240	230	5	العلوم الهندسية
Architectural and Town-Planning Programs	27	-	-	-	7	6	13	1	-	العلوم المعمارية وتخطيط المدن
Agricultural , Forestry and Fishery Programs	408	-	8	56	128	125	72	19	-	العلوم الزراعية والغابات والتشجير
Home Economics (Domestic Science) Programs	3	-	-	-	1	1	1	-	-	الاقتصاد المنزلي والعلوم المنزلية
Transport and Communications Programs	39	-	1	-	3	8	19	8	-	النقل والمواصلات
Service Trade Programs	23	-	-	-	1	3	10	8	1	مهن الخدمات
Programs in Mass Communication and Documentation	197	-	4	6	20	36	88	43	-	الاتصال الجماهيري والتوثيق
Other Programs	411	-	3	25	135	90	128	30	-	العلوم الاخرى
Not Stated	285	1	5	44	66	52	101	16	-	غير مبين
Total	21296	4	185	1293	3795	6137	8145	1717	20	المجموع

جدول (30 تابع): السكان الفلسطينيون الذين أنهوا دبلوم متوسط فأعلى حسب التخصص (البرنامج) والجنس والعمر ونوع التجمع

Table (30 Cont.): Palestinian Population Completed Associate Diploma and Above by Specialization (Program), Sex, Age and Type of Locality (Urban, حضر)

Specialization (Program) & Sex	المجموع Total	العمر							التخصص (البرنامج) والجنس	
		Age		64 - 55	54 - 45	44 - 35	34 - 25	24 - 20		أقل من 20 Less Than 20
		غير مبين Not Stated	+65							
Female									إناث	
Teacher Training Programs	840	1	8	36	171	217	352	55	-	العلوم التربوية واعداد المعلمين
Fine and Applied Arts Programs	94	-	1	2	25	39	18	8	1	الفنون الجميلة والفنون التطبيقية
Humanities Programs	3841	2	16	73	484	825	1942	497	2	العلوم الانسانية
Religion and Theology Programs	261	-	-	2	6	32	183	38	-	العلوم الدينية واللاهوت
Social and Behavioral Science Programs	596	-	2	19	115	191	195	74	-	العلوم الاجتماعية والسلوكية
Commercial and Business Adminstrion Programs	1264	-	1	4	105	281	549	307	17	العلوم التجارية والادارية
Law and Jurisprudence Programs	82	-	-	4	14	35	22	7	-	العلوم القانونية والتشريعية
Natural Science Programs	811	1	1	9	50	181	437	132	-	العلوم الطبيعية
Mathematics and Computer Science Programs	829	-	-	7	58	168	454	141	1	الرياضيات وعلوم الكمبيوتر
Medical Diagnostic and Treatment Programs	1136	-	2	6	127	223	511	263	4	العلوم الطبية والصحية
Trade, Craft and Industrial Programs	106	-	1	2	24	35	32	12	-	الحرف والمهن والصناعات
Engineering Programs	171	-	-	-	5	37	86	41	2	العلوم الهندسية
Architectural and Town-Planning Programs	1	-	-	-	-	1	-	-	-	العلوم المعمارية وتخطيط المدن
Agricultural , Forestry and Fishery Programs	36	1	1	-	2	16	12	4	-	العلوم الزراعية والغابات والتشجير
Home Economics (Domestic Science) Programs	195	-	2	1	66	48	68	10	-	الاقتصاد المنزلي والعلوم المنزلية
Transport and Communications Programs	-	-	-	-	-	-	-	-	-	النقل والمواصلات
Service Trade Programs	12	-	-	-	-	1	6	4	1	مهن الخدمات
Programs in Mass Communication and Documentation	78	-	-	1	1	11	38	26	1	الاتصال الجماهيري والتوثيق
Other Programs	108	-	-	1	31	38	37	1	-	العلوم الأخرى
Not Stated	320	-	3	23	73	75	131	14	1	غير مبين
Total	10781	5	38	190	1357	2454	5073	1634	30	المجموع

جدول (30 تابع): السكان الفلسطينيون الذين أنهوا دبلوم متوسط فأعلى حسب التخصص (البرنامج) والجنس والعمر ونوع التجمع

Table (30 Cont.): Palestinian Population Completed Associate Diploma and Above by Specialization (Program), Sex, Age and Type of Locality (Urban, حضر)

Specialization (Program) & Sex	المجموع Total	العمر							التخصص (البرنامج) والجنس	
		Age		64 - 55	54 - 45	44 - 35	34 - 25	24 - 20		أقل من 20 Less Than 20
		غير مبين Not Stated	+65							
Both Sexes										كلا الجنسين
Teacher Training Programs	1455	1	16	97	305	413	536	87	-	العلوم التربوية واعداد المعلمين
Fine and Applied Arts Programs	188	-	2	10	50	68	39	17	2	الفنون الجميلة والفنون التطبيقية
Humanities Programs	7964	3	57	497	1308	2071	3336	690	2	العلوم الانسانية
Religion and Theology Programs	846	-	13	20	88	259	363	103	-	العلوم الدينية واللاهوت
Social and Behavioral Science Programs	2109	-	16	120	473	756	618	126	-	العلوم الاجتماعية والسلوكية
Commercial and Business Administration Programs	4488	1	20	188	632	1342	1658	624	23	العلوم التجارية والادارية
Law and Jurisprudence Programs	774	-	21	72	151	253	219	58	-	العلوم القانونية والتشريعية
Natural Science Programs	2047	1	8	57	210	493	1040	238	-	العلوم الطبيعية
Mathematics and Computer Science Programs	1948	-	3	65	202	417	980	278	3	الرياضيات وعلوم الكمبيوتر
Medical Diagnostic and Treatment Programs	4068	1	22	76	565	840	2060	500	4	العلوم الطبية والصحية
Trade, Craft and Industrial Programs	843	-	3	28	132	181	319	175	5	الحرف والمهن والصناعات
Engineering Programs	3204	-	15	96	502	987	1326	271	7	العلوم الهندسية
Architectural and Town-Planning Programs	28	-	-	-	7	7	13	1	-	العلوم المعمارية وتخطيط المدن
Agricultural , Forestry and Fishery Programs	444	1	9	56	130	141	84	23	-	العلوم الزراعية والغابات والتشجير
Home Economics (Domestic Science) Programs	198	-	2	1	67	49	69	10	-	الاقتصاد المنزلي والعلوم المنزلية
Transport and Communications Programs	39	-	1	-	3	8	19	8	-	النقل والمواصلات
Service Trade Programs	35	-	-	-	1	4	16	12	2	مهن الخدمات
Programs in Mass Communication and Documentation	275	-	4	7	21	47	126	69	1	الاتصال الجماهيري والتوثيق
Other Programs	519	-	3	26	166	128	165	31	-	العلوم الاخرى
Not Stated	605	1	8	67	139	127	232	30	1	غير مبين
Total	32077	9	223	1483	5152	8591	13218	3351	50	المجموع

جدول (30 تابع): السكان الفلسطينيون الذين أنهوا دبلوم متوسط فأعلى حسب التخصص (البرنامج) والجنس والعمر ونوع التجمع

Table (30 Cont.): Palestinian Population Completed Associate Diploma and Above by Specialization (Program), Sex, Age and Type of Locality
(ريف, Rural)

Specialization (Program) & Sex	المجموع Total	العمر							أقل من 20 Less Than 20	التخصص (البرنامج) والجنس
		غير مبين Not Stated	+65	64 - 55	54 - 45	44 - 35	34 - 25	24 - 20		
Male									ذكور	
Teacher Training Programs	39	-	-	3	5	8	22	1	-	العلوم التربوية واعداد المعلمين
Fine and Applied Arts Programs	4	-	-	-	1	1	2	-	-	الفنون الجميلة والفنون التطبيقية
Humanities Programs	327	-	1	28	70	106	111	11	-	العلوم الانسانية
Religion and Theology Programs	37	-	-	1	6	8	18	4	-	العلوم الدينية واللاهوت
Social and Behavioral Science Programs	137	-	-	1	25	43	60	8	-	العلوم الاجتماعية والسلوكية
Commercial and Business Adminstrion Programs	211	-	-	9	25	67	75	33	2	العلوم التجارية والادارية
Law and Jurisprudence Programs	40	-	1	2	11	17	8	1	-	العلوم القانونية والتشريعية
Natural Science Programs	70	-	1	4	8	18	34	5	-	العلوم الطبيعية
Mathematics and Computer Science Programs	42	-	-	-	5	4	28	5	-	الرياضيات وعلوم الكمبيوتر
Medical Diagnostic and Treatment Programs	119	-	1	1	15	22	56	23	1	العلوم الطبية والصحية
Trade, Craft and Industrial Programs	27	-	-	-	2	5	12	7	1	الحرف والمهن والصناعات
Engineering Programs	177	-	-	8	31	58	66	14	-	العلوم الهندسية
Architectural and Town-Planning Programs	2	-	-	-	1	1	-	-	-	العلوم المعمارية وتخطيط المدن
Agricultural , Forestry and Fishery Programs	21	-	-	2	8	8	2	1	-	العلوم الزراعية والغابات والتشجير
Home Economics (Domestic Science) Programs	-	-	-	-	-	-	-	-	-	الاقتصاد المنزلي والعلوم المنزلية
Transport and Communications Programs	9	-	-	-	1	5	2	1	-	النقل والمواصلات
Service Trade Programs	3	-	-	-	-	-	1	2	-	مهن الخدمات
Programs in Mass Communication and Documentation	14	-	-	-	1	4	6	3	-	الاتصال الجماهيري والتوثيق
Other Programs	22	-	-	3	4	4	10	1	-	العلوم الأخرى
Not Stated	15	-	-	1	1	1	12	-	-	غير مبين
Total	1316	-	4	63	220	380	525	120	4	المجموع

جدول (30 تابع): السكان الفلسطينيون الذين أنهوا دبلوم متوسط فأعلى حسب التخصص (البرنامج) والجنس والعمر ونوع التجمع

Table (30 Cont.): Palestinian Population Completed Associate Diploma and Above by Specialization (Program), Sex, Age and Type of Locality
(ريف, Rural)

Specialization (Program) & Sex	المجموع Total	العمر							أقل من 20 Less Than 20	التخصص (البرنامج) والجنس
		غير مبين Not Stated	+65	64 - 55	54 - 45	44 - 35	34 - 25	24 - 20		
Female									إناث	
Teacher Training Programs	47	-	-	1	3	15	24	4	-	العلوم التربوية واعداد المعلمين
Fine and Applied Arts Programs	1	-	-	-	-	-	1	-	-	الفنون الجميلة والفنون التطبيقية
Humanities Programs	229	-	-	-	14	41	143	31	-	العلوم الانسانية
Religion and Theology Programs	23	-	-	-	1	3	15	4	-	العلوم الدينية واللاهوت
Social and Behavioral Science Programs	49	-	-	-	1	17	27	4	-	العلوم الاجتماعية والسلوكية
Commercial and Business Adminstrion Programs	80	-	-	-	2	11	40	25	2	العلوم التجارية والادارية
Law and Jurisprudence Programs	6	-	-	-	-	1	4	1	-	العلوم القانونية والتشريعية
Natural Science Programs	31	-	-	-	2	6	11	12	-	العلوم الطبيعية
Mathematics and Computer Science Programs	30	-	-	1	4	9	13	3	-	الرياضيات وعلوم الكمبيوتر
Medical Diagnostic and Treatment Programs	88	-	-	-	10	12	48	17	1	العلوم الطبية والصحية
Trade, Craft and Industrial Programs	3	-	-	-	-	2	1	-	-	الحرف والمهن والصناعات
Engineering Programs	11	-	-	-	-	2	8	1	-	العلوم الهندسية
Architectural and Town-Planning Programs	-	-	-	-	-	-	-	-	-	العلوم المعمارية وتخطيط المدن
Agricultural , Forestry and Fishery Programs	6	-	-	-	-	2	4	-	-	العلوم الزراعية والغابات والتشجير
Home Economics (Domestic Science) Programs	6	-	-	-	2	2	1	1	-	الاقتصاد المنزلي والعلوم المنزلية
Transport and Communications Programs	-	-	-	-	-	-	-	-	-	النقل والمواصلات
Service Trade Programs	2	-	-	-	-	-	-	1	1	مهن الخدمات
Programs in Mass Communication and Documentation	2	-	-	-	-	-	2	-	-	الاتصال الجماهيري والتوثيق
Other Programs	5	-	-	-	2	1	2	-	-	العلوم الأخرى
Not Stated	23	-	-	-	3	3	15	2	-	غير مبين
Total	642	-	-	2	44	127	359	106	4	المجموع

جدول (30 تابع): السكان الفلسطينيون الذين أنهوا دبلوم متوسط فأعلى حسب التخصص (البرنامج) والجنس والعمر ونوع التجمع

Table (30 Cont.): Palestinian Population Completed Associate Diploma and Above by Specialization (Program), Sex, Age and Type of Locality
(ريف, Rural)

Specialization (Program) & Sex	المجموع Total	العمر							أقل من 20 Less Than 20	التخصص (البرنامج) والجنس
		غير مبين Not Stated	+65	64 - 55	54 - 45	44 - 35	34 - 25	24 - 20		
Both Sexes									كلا الجنسين	
Teacher Training Programs	86	-	-	4	8	23	46	5	-	العلوم التربوية واعداد المعلمين
Fine and Applied Arts Programs	5	-	-	-	1	1	3	-	-	الفنون الجميلة والفنون التطبيقية
Humanities Programs	556	-	1	28	84	147	254	42	-	العلوم الانسانية
Religion and Theology Programs	60	-	-	1	7	11	33	8	-	العلوم الدينية واللاهوت
Social and Behavioral Science Programs	186	-	-	1	26	60	87	12	-	العلوم الاجتماعية والسلوكية
Commercial and Business Adminstrion Programs	291	-	-	9	27	78	115	58	4	العلوم التجارية والادارية
Law and Jurisprudence Programs	46	-	1	2	11	18	12	2	-	العلوم القانونية والتشريعية
Natural Science Programs	101	-	1	4	10	24	45	17	-	العلوم الطبيعية
Mathematics and Computer Science Programs	72	-	-	1	9	13	41	8	-	الرياضيات وعلوم الكمبيوتر
Medical Diagnostic and Treatment Programs	207	-	1	1	25	34	104	40	2	العلوم الطبية والصحية
Trade, Craft and Industrial Programs	30	-	-	-	2	7	13	7	1	الحرف والمهن والصناعات
Engineering Programs	188	-	-	8	31	60	74	15	-	العلوم الهندسية
Architectural and Town-Planning Programs	2	-	-	-	1	1	-	-	-	العلوم المعمارية وتخطيط المدن
Agricultural , Forestry and Fishery Programs	27	-	-	2	8	10	6	1	-	العلوم الزراعية والغابات والتشجير
Home Economics (Domestic Science) Programs	6	-	-	-	2	2	1	1	-	الاقتصاد المنزلي والعلوم المنزلية
Transport and Communications Programs	9	-	-	-	1	5	2	1	-	النقل والمواصلات
Service Trade Programs	5	-	-	-	-	-	1	3	1	مهن الخدمات
Programs in Mass Communication and Documentation	16	-	-	-	1	4	8	3	-	الاتصال الجماهيري والتوثيق
Other Programs	27	-	-	3	6	5	12	1	-	العلوم الأخرى
Not Stated	38	-	-	1	4	4	27	2	-	غير مبين
Total	1958	-	4	65	264	507	884	226	8	المجموع

جدول (30 تابع): السكان الفلسطينيون الذين أنهوا دبلوم متوسط فأعلى حسب التخصص (البرنامج) والجنس والعمر ونوع التجمع

Table (30 Cont.): Palestinian Population Completed Associate Diploma and Above by Specialization (Program), Sex, Age and Type of Locality (Camps, مخيمات)

Specialization (Program) & Sex	المجموع Total	Age							العمر		التخصص (البرنامج) والجنس
		غير مبين Not Stated	+65	64 - 55	54 - 45	44 - 35	34 - 25	24 - 20	أقل من 20 Less Than 20		
Male											ذكور
Teacher Training Programs	456	-	5	25	81	144	170	31	-	-	العلوم التربوية واعداد المعلمين
Fine and Applied Arts Programs	37	-	-	1	6	16	9	4	1	1	الفنون الجميلة والفنون التطبيقية
Humanities Programs	2925	-	19	186	413	849	1277	181	-	-	العلوم الانسانية
Religion and Theology Programs	325	-	6	16	26	120	128	29	-	-	العلوم الدينية واللاهوت
Social and Behavioral Science Programs	899	-	6	34	161	285	344	69	-	-	العلوم الاجتماعية والسلوكية
Commercial and Business Adminstrion Programs	1578	-	4	72	201	483	632	178	8	8	العلوم التجارية والادارية
Law and Jurisprudence Programs	275	-	3	17	40	86	108	21	-	-	العلوم القانونية والتشريعية
Natural Science Programs	752	-	2	18	63	195	385	89	-	-	العلوم الطبيعية
Mathematics and Computer Science Programs	703	-	2	25	84	182	334	75	1	1	الرياضيات وعلوم الكمبيوتر
Medical Diagnostic and Treatment Programs	1824	1	5	31	188	411	1028	160	-	-	العلوم الطبية والصحية
Trade, Craft and Industrial Programs	675	-	2	18	76	142	281	151	5	5	الحرف والمهن والصناعات
Engineering Programs	1537	-	1	22	210	500	668	132	4	4	العلوم الهندسية
Architectural and Town-Planning Programs	25	-	-	-	5	10	10	-	-	-	العلوم المعمارية وتخطيط المدن
Agricultural , Forestry and Fishery Programs	173	-	-	23	48	65	30	7	-	-	العلوم الزراعية والغابات والتشجير
Home Economics (Domestic Science) Programs	5	-	-	-	-	1	3	1	-	-	الاقتصاد المنزلي والعلوم المنزلية
Transport and Communications Programs	16	-	-	-	4	3	8	1	-	-	النقل والمواصلات
Service Trade Programs	7	-	-	-	-	1	4	2	-	-	مهن الخدمات
Programs in Mass Communication and Documentation	111	-	-	1	5	23	58	23	1	1	الاتصال الجماهيري والتوثيق
Other Programs	203	-	1	10	41	37	93	21	-	-	العلوم الاخرى
Not Stated	147	-	2	10	24	34	64	11	2	2	غير مبين
Total	12673	1	58	509	1676	3587	5634	1186	22		المجموع

جدول (30 تابع): السكان الفلسطينيون الذين أنهوا دبلوم متوسط فأعلى حسب التخصص (البرنامج) والجنس والعمر ونوع التجمع

Table (30 Cont.): Palestinian Population Completed Associate Diploma and Above by Specialization (Program), Sex, Age and Type of Locality (Camps, مخيمات)

Specialization (Program) & Sex	المجموع Total	العمر							أقل من 20 Less Than 20	التخصص (البرنامج) والجنس
		غير مبين Not Stated	+65	64 - 55	54 - 45	44 - 35	34 - 25	24 - 20		
Female									إناث	
Teacher Training Programs	611	-	1	6	83	157	309	55	-	العلوم التربوية واعداد المعلمين
Fine and Applied Arts Programs	56	-	-	-	12	24	13	7	-	الفنون الجميلة والفنون التطبيقية
Humanities Programs	3241	1	4	11	255	508	1976	486	-	العلوم الانسانية
Religion and Theology Programs	205	-	-	-	4	23	157	21	-	العلوم الدينية واللاهوت
Social and Behavioral Science Programs	409	-	-	8	65	108	137	91	-	العلوم الاجتماعية والسلوكية
Commercial and Business Adminstrion Programs	638	-	-	-	37	143	278	168	12	العلوم التجارية والادارية
Law and Jurisprudence Programs	29	-	-	-	3	10	12	4	-	العلوم القانونية والتشريعية
Natural Science Programs	571	-	-	-	30	116	325	99	1	العلوم الطبيعية
Mathematics and Computer Science Programs	528	-	-	4	30	99	292	103	-	الرياضيات وعلوم الكمبيوتر
Medical Diagnostic and Treatment Programs	878	-	1	3	74	161	455	184	-	العلوم الطبية والصحية
Trade, Craft and Industrial Programs	149	-	-	-	24	72	40	13	-	الحرف والمهن والصناعات
Engineering Programs	71	-	-	-	-	13	37	20	1	العلوم الهندسية
Architectural and Town-Planning Programs	-	-	-	-	-	-	-	-	-	العلوم المعمارية وتخطيط المدن
Agricultural , Forestry and Fishery Programs	19	-	-	-	-	10	7	2	-	العلوم الزراعية والغابات والتشجير
Home Economics (Domestic Science) Programs	152	-	-	1	42	51	55	3	-	الاقتصاد المنزلي والعلوم المنزلية
Transport and Communications Programs	1	-	-	-	-	-	-	1	-	النقل والمواصلات
Service Trade Programs	7	-	-	-	-	-	4	3	-	مهن الخدمات
Programs in Mass Communication and Documentation	29	-	-	-	2	8	12	7	-	الاتصال الجماهيري والتوثيق
Other Programs	75	-	-	-	12	25	36	2	-	العلوم الأخرى
Not Stated	170	-	-	2	30	38	85	15	-	غير مبين
Total	7839	1	6	35	703	1566	4230	1284	14	المجموع

جدول (30 تابع): السكان الفلسطينيون الذين أنهوا دبلوم متوسط فأعلى حسب التخصص (البرنامج) والجنس والعمر ونوع التجمع

Table (30 Cont.): Palestinian Population Completed Associate Diploma and Above by Specialization (Program), Sex, Age and Type of Locality (Camps, مخيمات)

Specialization (Program) & Sex	المجموع Total	Age							العمر	التخصص (البرنامج) والجنس
		غير مبين Not Stated	+65	64 - 55	54 - 45	44 - 35	34 - 25	24 - 20	أقل من 20 Less Than 20	
Both Sexes										كلا الجنسين
Teacher Training Programs	1067	-	6	31	164	301	479	86	-	العلوم التربوية واعداد المعلمين
Fine and Applied Arts Programs	93	-	-	1	18	40	22	11	1	الفنون الجميلة والفنون التطبيقية
Humanities Programs	6166	1	23	197	668	1357	3253	667	-	العلوم الانسانية
Religion and Theology Programs	530	-	6	16	30	143	285	50	-	العلوم الدينية واللاهوت
Social and Behavioral Science Programs	1308	-	6	42	226	393	481	160	-	العلوم الاجتماعية والسلوكية
Commercial and Business Adminstrion Programs	2216	-	4	72	238	626	910	346	20	العلوم التجارية والادارية
Law and Jurisprudence Programs	304	-	3	17	43	96	120	25	-	العلوم القانونية والتشريعية
Natural Science Programs	1323	-	2	18	93	311	710	188	1	العلوم الطبيعية
Mathematics and Computer Science Programs	1231	-	2	29	114	281	626	178	1	الرياضيات وعلوم الكمبيوتر
Medical Diagnostic and Treatment Programs	2702	1	6	34	262	572	1483	344	-	العلوم الطبية والصحية
Trade, Craft and Industrial Programs	824	-	2	18	100	214	321	164	5	الحرف والمهن والصناعات
Engineering Programs	1608	-	1	22	210	513	705	152	5	العلوم الهندسية
Architectural and Town-Planning Programs	25	-	-	-	5	10	10	-	-	العلوم المعمارية وتخطيط المدن
Agricultural , Forestry and Fishery Programs	192	-	-	23	48	75	37	9	-	العلوم الزراعية والغابات والتشجير
Home Economics (Domestic Science) Programs	157	-	-	1	42	52	58	4	-	الاقتصاد المنزلي والعلوم المنزلية
Transport and Communications Programs	17	-	-	-	4	3	8	2	-	النقل والمواصلات
Service Trade Programs	14	-	-	-	-	1	8	5	-	مهن الخدمات
Programs in Mass Communication and Documentation	140	-	-	1	7	31	70	30	1	الاتصال الجماهيري والتوثيق
Other Programs	278	-	1	10	53	62	129	23	-	العلوم الأخرى
Not Stated	317	-	2	12	54	72	149	26	2	غير مبين
Total	20512	2	64	544	2379	5153	9864	2470	36	المجموع

جدول (30 تابع): السكان الفلسطينيون الذين أنهوا دبلوم متوسط فأعلى حسب التخصص (البرنامج) والجنس والعمر ونوع التجمع

Table (30 Cont.): Palestinian Population Completed Associate Diploma and Above by Specialization (Program), Sex, Age and Type of Locality
(المجموع، Total)

Specialization (Program) & Sex	المجموع Total	العمر							أقل من 20 Less Than 20	التخصص (البرنامج) والجنس
		غير مبين Not Stated	+65	64 - 55	54 - 45	44 - 35	34 - 25	24 - 20		
Male									ذكور	
Teacher Training Programs	1110	-	13	89	220	348	376	64	-	العلوم التربوية واعداد المعلمين
Fine and Applied Arts Programs	135	-	1	9	32	46	32	13	2	الفنون الجميلة والفنون التطبيقية
Humanities Programs	7375	1	61	638	1307	2201	2782	385	-	العلوم الانسانية
Religion and Theology Programs	947	-	19	35	114	355	326	98	-	العلوم الدينية واللاهوت
Social and Behavioral Science Programs	2549	-	20	136	544	893	827	129	-	العلوم الاجتماعية والسلوكية
Commercial and Business Administration Programs	5013	1	23	265	753	1611	1816	528	16	العلوم التجارية والادارية
Law and Jurisprudence Programs	1007	-	25	87	188	321	313	73	-	العلوم القانونية والتشريعية
Natural Science Programs	2058	-	10	70	231	525	1022	200	-	العلوم الطبيعية
Mathematics and Computer Science Programs	1864	-	5	83	233	435	888	217	3	الرياضيات وعلوم الكمبيوتر
Medical Diagnostic and Treatment Programs	4875	2	26	102	641	1050	2633	420	1	العلوم الطبية والصحية
Trade, Craft and Industrial Programs	1439	-	4	44	186	293	580	321	11	الحرف والمهن والصناعات
Engineering Programs	4747	-	16	126	738	1508	1974	376	9	العلوم الهندسية
Architectural and Town-Planning Programs	54	-	-	-	13	17	23	1	-	العلوم المعمارية وتخطيط المدن
Agricultural , Forestry and Fishery Programs	602	-	8	81	184	198	104	27	-	العلوم الزراعية والغابات والتشجير
Home Economics (Domestic Science) Programs	8	-	-	-	1	2	4	1	-	الاقتصاد المنزلي والعلوم المنزلية
Transport and Communications Programs	64	-	1	-	8	16	29	10	-	النقل والمواصلات
Service Trade Programs	33	-	-	-	1	4	15	12	1	مهن الخدمات
Programs in Mass Communication and Documentation	322	-	4	7	26	63	152	69	1	الاتصال الجماهيري والتوثيق
Other Programs	636	-	4	38	180	131	231	52	-	العلوم الاخرى
Not Stated	447	1	7	55	91	87	177	27	2	غير مبين
Total	35285	5	247	1865	5691	10104	14304	3023	46	المجموع

جدول (30 تابع): السكان الفلسطينيون الذين أنهوا دبلوم متوسط فأعلى حسب التخصص (البرنامج) والجنس والعمر ونوع التجمع

Table (30 Cont.): Palestinian Population Completed Associate Diploma and Above by Specialization (Program), Sex, Age and Type of Locality
(المجموع، Total)

Specialization (Program) & Sex	المجموع Total	العمر							أقل من 20 Less Than 20	التخصص (البرنامج) والجنس
		غير مبين Not Stated	+65	64 - 55	54 - 45	44 - 35	34 - 25	24 - 20		
Female									إناث	
Teacher Training Programs	1498	1	9	43	257	389	685	114	-	العلوم التربوية واعداد المعلمين
Fine and Applied Arts Programs	151	-	1	2	37	63	32	15	1	الفنون الجميلة والفنون التطبيقية
Humanities Programs	7311	3	20	84	753	1374	4061	1014	2	العلوم الانسانية
Religion and Theology Programs	489	-	-	2	11	58	355	63	-	العلوم الدينية واللاهوت
Social and Behavioral Science Programs	1054	-	2	27	181	316	359	169	-	العلوم الاجتماعية والسلوكية
Commercial and Business Adminstrion Programs	1982	-	1	4	144	435	867	500	31	العلوم التجارية والادارية
Law and Jurisprudence Programs	117	-	-	4	17	46	38	12	-	العلوم القانونية والتشريعية
Natural Science Programs	1413	1	1	9	82	303	773	243	1	العلوم الطبيعية
Mathematics and Computer Science Programs	1387	-	-	12	92	276	759	247	1	الرياضيات وعلوم الكمبيوتر
Medical Diagnostic and Treatment Programs	2102	-	3	9	211	396	1014	464	5	العلوم الطبية والصحية
Trade, Craft and Industrial Programs	258	-	1	2	48	109	73	25	-	الحرف والمهن والصناعات
Engineering Programs	253	-	-	-	5	52	131	62	3	العلوم الهندسية
Architectural and Town-Planning Programs	1	-	-	-	-	1	-	-	-	العلوم المعمارية وتخطيط المدن
Agricultural , Forestry and Fishery Programs	61	1	1	-	2	28	23	6	-	العلوم الزراعية والغابات والتشجير
Home Economics (Domestic Science) Programs	353	-	2	2	110	101	124	14	-	الاقتصاد المنزلي والعلوم المنزلية
Transport and Communications Programs	1	-	-	-	-	-	-	1	-	النقل والمواصلات
Service Trade Programs	21	-	-	-	-	1	10	8	2	مهن الخدمات
Programs in Mass Communication and Documentation	109	-	-	1	3	19	52	33	1	الاتصال الجماهيري والتوثيق
Other Programs	188	-	-	1	45	64	75	3	-	العلوم الأخرى
Not Stated	513	-	3	25	106	116	231	31	1	غير مبين
Total	19262	6	44	227	2104	4147	9662	3024	48	المجموع

جدول (30 تابع): السكان الفلسطينيون الذين أنهوا دبلوم متوسط فأعلى حسب التخصص (البرنامج) والجنس والعمر ونوع التجمع

Table (30 Cont.): Palestinian Population Completed Associate Diploma and Above by Specialization (Program), Sex, Age and Type of Locality
(المجموع، Total)

Specialization (Program) & Sex	المجموع Total	العمر							أقل من 20 Less Than 20	التخصص (البرنامج) والجنس
		غير مبين Not Stated	+65	64 - 55	54 - 45	44 - 35	34 - 25	24 - 20		
Both Sexes										كلا الجنسين
Teacher Training Programs	2608	1	22	132	477	737	1061	178	-	العلوم التربوية واعداد المعلمين
Fine and Applied Arts Programs	286	-	2	11	69	109	64	28	3	الفنون الجميلة والفنون التطبيقية
Humanities Programs	14686	4	81	722	2060	3575	6843	1399	2	العلوم الانسانية
Religion and Theology Programs	1436	-	19	37	125	413	681	161	-	العلوم الدينية واللاهوت
Social and Behavioral Science Programs	3603	-	22	163	725	1209	1186	298	-	العلوم الاجتماعية والسلوكية
Commercial and Business Adminstrion Programs	6995	1	24	269	897	2046	2683	1028	47	العلوم التجارية والادارية
Law and Jurisprudence Programs	1124	-	25	91	205	367	351	85	-	العلوم القانونية والتشريعية
Natural Science Programs	3471	1	11	79	313	828	1795	443	1	العلوم الطبيعية
Mathematics and Computer Science Programs	3251	-	5	95	325	711	1647	464	4	الرياضيات وعلوم الكمبيوتر
Medical Diagnostic and Treatment Programs	6977	2	29	111	852	1446	3647	884	6	العلوم الطبية والصحية
Trade, Craft and Industrial Programs	1697	-	5	46	234	402	653	346	11	الحرف والمهن والصناعات
Engineering Programs	5000	-	16	126	743	1560	2105	438	12	العلوم الهندسية
Architectural and Town-Planning Programs	55	-	-	-	13	18	23	1	-	العلوم المعمارية وتخطيط المدن
Agricultural , Forestry and Fishery Programs	663	1	9	81	186	226	127	33	-	العلوم الزراعية والغابات والتشجير
Home Economics (Domestic Science) Programs	361	-	2	2	111	103	128	15	-	الاقتصاد المنزلي والعلوم المنزلية
Transport and Communications Programs	65	-	1	-	8	16	29	11	-	النقل والمواصلات
Service Trade Programs	54	-	-	-	1	5	25	20	3	مهن الخدمات
Programs in Mass Communication and Documentation	431	-	4	8	29	82	204	102	2	الاتصال الجماهيري والتوثيق
Other Programs	824	-	4	39	225	195	306	55	-	العلوم الاخرى
Not Stated	960	1	10	80	197	203	408	58	3	غير مبين
Total	54547	11	291	2092	7795	14251	23966	6047	94	المجموع

جدول 31: السكان الفلسطينيين (10 سنوات فأكثر) الحاصلين على مؤهلات دراسية حسب مكان الحصول على المؤهل والجنس والمؤهل العلمي ونوع التجمع

Table 31: Palestinian Population (10 Years and Over) by Place of Study, Sex, Qualification and Type of Locality
(حضر, Urban)

Place of Study and Sex	المجموع Total	المؤهل العلمي									مكان الحصول على المؤهل والجنس
		غير مبيّن Not Stated	دكتوراة Ph.D	ماجستير Master	دبلوم عالي Higher Diploma	بكالوريوس Bachelor	دبلوم متوسط Associate Diploma	ثانوي Secondary	اعدادي Preparatory	ابتدائي Elementary	
Male											ذكور
Palestine	129130	20	-	53	93	2918	5161	30841	41005	49039	فلسطين
Arab Countries	16339	48	133	391	125	7869	1841	2693	1827	1412	دول عربية
Non-Arab Asia and Africa	803	6	24	138	9	471	46	67	17	25	دول اسيوية وافريقية غير عربية
Eastern Europe	1038	23	65	200	20	567	66	80	6	11	اوروبا الشرقية
Western Europe	784	16	104	172	29	322	51	47	15	28	اوروبا الغربية
North America	389	2	43	89	7	202	28	15	2	1	امريكا الشمالية
Latin America	23	1	3	4	1	10	-	1	2	1	امريكا اللاتينية
Others	38	2	1	7	1	16	3	7	1	-	دول اخرى
Not Stated	120	81	1	1	-	8	3	7	3	16	غير مبيّن
Total	148664	199	374	1055	285	12383	7199	33758	42878	50533	المجموع
Female											اناث
Palestine	123029	15	-	9	41	1818	5257	27628	42366	45895	فلسطين
Arab Countries	10493	10	8	41	25	2339	994	3076	2352	1648	دول عربية
Non-Arab Asia and Africa	126	1	1	4	1	24	12	30	32	21	دول اسيوية وافريقية غير عربية
Eastern Europe	123	1	2	17	1	52	23	18	4	5	اوروبا الشرقية
Western Europe	113	2	1	12	1	22	13	19	11	32	اوروبا الغربية
North America	120	2	5	16	-	18	12	25	15	27	امريكا الشمالية
Latin America	6	1	-	1	-	-	1	1	1	1	امريكا اللاتينية
Others	11	1	1	-	-	3	1	2	1	2	دول اخرى
Not Stated	177	134	-	-	-	-	5	14	10	14	غير مبيّن
Total	134198	167	18	100	69	4276	6318	30813	44792	47645	المجموع

جدول (31 تابع): السكان الفلسطينيون (10 سنوات فأكثر) الحاصلين على مؤهلات دراسية حسب مكان الحصول على المؤهل والجنس والمؤهل العلمي ونوع التجمع

Table (31 Cont.): Palestinian Population (10 Years and Over) by Place of Study, Sex, Qualification and Type of Locality
(حضر, Urban)

Place of Study and Sex	المجموع Total	المؤهل العلمي									مكان الحصول على المؤهل والجنس	
		Qualification	غير مبيّن Not Stated	دكتوراة Ph.D	ماجستير Master	دبلوم عالي Higher Diploma	بكالوريوس Bachelor	دبلوم متوسط Associate Diploma	ثانوي Secondary	اعدادي Preparatory		ابتدائي Elementary
Both Sexes												كلا الجنسين
Palestine	252159	35	-	62	134	4736	10418	58469	83371	94934		فلسطين
Arab Countries	26832	58	141	432	150	10208	2835	5769	4179	3060		دول عربية
Non-Arab Asia and Africa	929	7	25	142	10	495	58	97	49	46		دول اسيوية وافريقية غير عربية
Eastern Europe	1161	24	67	217	21	619	89	98	10	16		اوروبا الشرقية
Western Europe	897	18	105	184	30	344	64	66	26	60		اوروبا الغربية
North America	509	4	48	105	7	220	40	40	17	28		امريكا الشمالية
Latin America	29	2	3	5	1	10	1	2	3	2		امريكا اللاتينية
Others	49	3	2	7	1	19	4	9	2	2		دول اخرى
Not Stated	297	215	1	1	-	8	8	21	13	30		غير مبيّن
Total	282862	366	392	1155	354	16659	13517	64571	87670	98178		المجموع

جدول (31 تابع): السكان الفلسطينيون (10 سنوات فأكثر) الحاصلين على مؤهلات دراسية حسب مكان الحصول على المؤهل والجنس والمؤهل العلمي ونوع التجمع

Table (31 Cont.): Palestinian Population (10 Years and Over) by Place of Study, Sex, Qualification and Type of Locality

(ريف, Rural)

Place of Study and Sex	المجموع Total	المؤهل العلمي									مكان الحصول على المؤهل والجنس
		غير مبين Not Stated	دكتوراة Ph.D	ماجستير Master	دبلوم عالي Higher Diploma	بكالوريوس Bachelor	دبلوم متوسط Associate Diploma	ثانوي Secondary	اعدادي Preparatory	ابتدائي Elementary	
Male											ذكور
Palestine	9965	-	-	1	2	152	284	2101	3493	3932	فلسطين
Arab Countries	1347	2	5	22	4	551	180	226	207	150	دول عربية
Non-Arab Asia and Africa	52	-	1	6	-	32	5	3	2	3	دول اسيوية وافريقية غير عربية
Eastern Europe	40	-	3	9	1	18	8	1	-	-	اوروبا الشرقية
Western Europe	23	-	-	6	2	10	2	-	-	3	اوروبا الغربية
North America	12	-	-	3	-	8	-	-	1	-	امريكا الشمالية
Latin America	1	-	-	-	-	-	-	-	-	1	امريكا اللاتينية
Others	-	-	-	-	-	-	-	-	-	-	دول اخرى
Not Stated	10	6	-	-	-	1	-	1	1	1	غير مبين
Total	11450	8	9	47	9	772	479	2332	3704	4090	المجموع
Female											اناث
Palestine	9228	-	-	-	2	93	292	1963	3058	3820	فلسطين
Arab Countries	945	2	-	2	1	135	112	265	248	180	دول عربية
Non-Arab Asia and Africa	9	-	-	-	-	1	-	1	3	4	دول اسيوية وافريقية غير عربية
Eastern Europe	3	-	-	1	-	1	-	-	1	-	اوروبا الشرقية
Western Europe	2	-	-	-	-	-	1	-	-	1	اوروبا الغربية
North America	3	-	-	-	-	1	-	1	-	1	امريكا الشمالية
Latin America	-	-	-	-	-	-	-	-	-	-	امريكا اللاتينية
Others	-	-	-	-	-	-	-	-	-	-	دول اخرى
Not Stated	11	9	-	-	-	-	-	-	1	1	غير مبين
Total	10201	11	-	3	3	231	405	2230	3311	4007	المجموع

جدول (31 تابع): السكان الفلسطينيون (10 سنوات فأكثر) الحاصلين على مؤهلات دراسية حسب مكان الحصول على المؤهل والجنس والمؤهل العلمي ونوع التجمع

Table (31 Cont.): Palestinian Population (10 Years and Over) by Place of Study, Sex, Qualification and Type of Locality

(ريف, Rural)

Place of Study and Sex	المجموع Total	المؤهل العلمي									مكان الحصول على المؤهل والجنس
		غير مبيّن Not Stated	دكتوراة Ph.D	ماجستير Master	دبلوم عالي Higher Diploma	بكالوريوس Bachelor	دبلوم متوسط Associate Diploma	ثانوي Secondary	اعدادي Preparatory	ابتدائي Elementary	
Both Sexes											كلا الجنسين
Palestine	19193	-	-	1	4	245	576	4064	6551	7752	فلسطين
Arab Countries	2292	4	5	24	5	686	292	491	455	330	دول عربية
Non-Arab Asia and Africa	61	-	1	6	-	33	5	4	5	7	دول اسيوية وافريقية غير عربية
Eastern Europe	43	-	3	10	1	19	8	1	1	-	اوروبا الشرقية
Western Europe	25	-	-	6	2	10	3	-	-	4	اوروبا الغربية
North America	15	-	-	3	-	9	-	1	1	1	امريكا الشمالية
Latin America	1	-	-	-	-	-	-	-	-	1	امريكا اللاتينية
Others	-	-	-	-	-	-	-	-	-	-	دول اخرى
Not Stated	21	15	-	-	-	1	-	1	2	2	غير مبيّن
Total	21651	19	9	50	12	1003	884	4562	7015	8097	المجموع

جدول (31 تابع): السكان الفلسطينيون (10 سنوات فأكثر) الحاصلين على مؤهلات دراسية حسب مكان الحصول على المؤهل والجنس والمؤهل العلمي ونوع التجمع

Table (31 Cont.): Palestinian Population (10 Years and Over) by Place of Study, Sex, Qualification and Type of Locality
(مخيمات, Camps)

Place of Study and Sex	المجموع Total	المؤهل العلمي									مكان الحصول على المؤهل والجنس
		Qualification	غير مبين Not Stated	دكتوراة Ph.D	ماجستير Master	دبلوم عالي Higher Diploma	بكالوريوس Bachelor	دبلوم متوسط Associate Diploma	ثانوي Secondary	اعدادي Preparatory	
Male											ذكور
Palestine	66669	30	-	36	72	2197	4276	17441	21781	20836	فلسطين
Arab Countries	8012	27	62	163	49	3573	1148	1310	989	691	دول عربية
Non-Arab Asia and Africa	358	5	15	70	5	187	18	32	10	16	دول اسيوية وافريقية غير عربية
Eastern Europe	435	7	25	84	10	229	27	51	1	1	اوروبا الشرقية
Western Europe	319	3	41	84	15	108	23	25	7	13	اوروبا الغربية
North America	141	-	22	47	-	58	4	6	1	3	امريكا الشمالية
Latin America	12	-	-	3	-	4	1	-	3	1	امريكا اللاتينية
Others	13	-	4	2	-	3	-	3	-	1	دول اخرى
Not Stated	63	46	1	1	-	6	-	3	3	3	غير مبين
Total	76022	118	170	490	151	6365	5497	18871	22795	21565	المجموع
Female											اناث
Palestine	62823	14	-	9	18	1348	4627	16189	21317	19301	فلسطين
Arab Countries	5195	1	3	26	18	1049	641	1503	1149	805	دول عربية
Non-Arab Asia and Africa	62	-	-	1	1	13	4	18	15	10	دول اسيوية وافريقية غير عربية
Eastern Europe	34	-	-	7	-	17	8	1	-	1	اوروبا الشرقية
Western Europe	41	-	-	4	1	8	5	7	4	12	اوروبا الغربية
North America	59	-	-	6	-	10	6	12	13	12	امريكا الشمالية
Latin America	1	-	-	-	-	-	-	1	-	-	امريكا اللاتينية
Others	8	-	-	2	1	1	-	2	1	1	دول اخرى
Not Stated	101	68	-	1	-	1	3	9	11	8	غير مبين
Total	68324	83	3	56	39	2447	5294	17742	22510	20150	المجموع

جدول (31 تابع): السكان الفلسطينيون (10 سنوات فأكثر) الحاصلين على مؤهلات دراسية حسب مكان الحصول على المؤهل والجنس والمؤهل العلمي ونوع التجمع

Table (31 Cont.): Palestinian Population (10 Years and Over) by Place of Study, Sex, Qualification and Type of Locality
(مخيمات, Camps)

Place of Study and Sex	المجموع Total	المؤهل العلمي									مكان الحصول على المؤهل والجنس
		غير مبيّن Not Stated	دكتوراة Ph.D	ماجستير Master	دبلوم عالي Higher Diploma	بكالوريوس Bachelor	دبلوم متوسط Associate Diploma	ثانوي Secondary	اعدادي Preparatory	ابتدائي Elementary	
Both Sexes											كلا الجنسين
Palestine	129492	44	-	45	90	3545	8903	33630	43098	40137	فلسطين
Arab Countries	13207	28	65	189	67	4622	1789	2813	2138	1496	دول عربية
Non-Arab Asia and Africa	420	5	15	71	6	200	22	50	25	26	دول اسيوية وافريقية غير عربية
Eastern Europe	469	7	25	91	10	246	35	52	1	2	اوروبا الشرقية
Western Europe	360	3	41	88	16	116	28	32	11	25	اوروبا الغربية
North America	200	-	22	53	-	68	10	18	14	15	امريكا الشمالية
Latin America	13	-	-	3	-	4	1	1	3	1	امريكا اللاتينية
Others	21	-	4	4	1	4	-	5	1	2	دول اخرى
Not Stated	164	114	1	2	-	7	3	12	14	11	غير مبيّن
Total	144346	201	173	546	190	8812	10791	36613	45305	41715	المجموع

جدول (31 تابع): السكان الفلسطينيون (10 سنوات فأكثر) الحاصلين على مؤهلات دراسية حسب مكان الحصول على المؤهل والجنس والمؤهل العلمي ونوع التجمع

Table (31 Cont.): Palestinian Population (10 Years and Over) by Place of Study, Sex, Qualification and Type of Locality

(المجموع Total)

Place of Study and Sex	المجموع Total	المؤهل العلمي									مكان الحصول على المؤهل والجنس
		غير مبيّن Not Stated	دكتوراة Ph.D	ماجستير Master	دبلوم عالي Higher Diploma	بكالوريوس Bachelor	دبلوم متوسط Associate Diploma	ثانوي Secondary	اعدادي Preparatory	ابتدائي Elementary	
Male											ذكور
Palestine	205764	50	-	90	167	5267	9721	50383	66279	73807	فلسطين
Arab Countries	25698	77	200	576	178	11993	3169	4229	3023	2253	دول عربية
Non-Arab Asia and Africa	1213	11	40	214	14	690	69	102	29	44	دول اسيوية وافريقية غير عربية
Eastern Europe	1513	30	93	293	31	814	101	132	7	12	اوروبا الشرقية
Western Europe	1126	19	145	262	46	440	76	72	22	44	اوروبا الغربية
North America	542	2	65	139	7	268	32	21	4	4	امريكا الشمالية
Latin America	36	1	3	7	1	14	1	1	5	3	امريكا اللاتينية
Others	51	2	5	9	1	19	3	10	1	1	دول اخرى
Not Stated	193	133	2	2	-	15	3	11	7	20	غير مبيّن
Total	236136	325	553	1592	445	19520	13175	54961	69377	76188	المجموع
Female											اناث
Palestine	195080	29	-	18	61	3259	10176	45780	66741	69016	فلسطين
Arab Countries	16633	13	11	69	44	3523	1747	4844	3749	2633	دول عربية
Non-Arab Asia and Africa	197	1	1	5	2	38	16	49	50	35	دول اسيوية وافريقية غير عربية
Eastern Europe	160	1	2	25	1	70	31	19	5	6	اوروبا الشرقية
Western Europe	156	2	1	16	2	30	19	26	15	45	اوروبا الغربية
North America	182	2	5	22	-	29	18	38	28	40	امريكا الشمالية
Latin America	7	1	-	1	-	-	1	2	1	1	امريكا اللاتينية
Others	19	1	1	2	1	4	1	4	2	3	دول اخرى
Not Stated	289	211	-	1	-	1	8	23	22	23	غير مبيّن
Total	212723	261	21	159	111	6954	12017	50785	70613	71802	المجموع

جدول (31 تابع): السكان الفلسطينيون (10 سنوات فأكثر) الحاصلين على مؤهلات دراسية حسب مكان الحصول على المؤهل والجنس والمؤهل العلمي ونوع التجمع

Table (31 Cont.): Palestinian Population (10 Years and Over) by Place of Study, Sex, Qualification and Type of Locality

(المجموع Total)

Place of Study and Sex	المجموع Total	المؤهل العلمي									مكان الحصول على المؤهل والجنس
		غير ميبين Not Stated	دكتوراة Ph.D	ماجستير Master	دبلوم عالي Higher Diploma	بكالوريوس Bachelor	دبلوم متوسط Associate Diploma	ثانوي Secondary	اعدادي Preparatory	ابتدائي Elementary	
Both Sexes											كلا الجنسين
Palestine	400844	79	-	108	228	8526	19897	96163	133020	142823	فلسطين
Arab Countries	42331	90	211	645	222	15516	4916	9073	6772	4886	دول عربية
Non-Arab Asia and Africa	1410	12	41	219	16	728	85	151	79	79	دول اسيوية وافريقية غير عربية
Eastern Europe	1673	31	95	318	32	884	132	151	12	18	اوروبا الشرقية
Western Europe	1282	21	146	278	48	470	95	98	37	89	اوروبا الغربية
North America	724	4	70	161	7	297	50	59	32	44	امريكا الشمالية
Latin America	43	2	3	8	1	14	2	3	6	4	امريكا اللاتينية
Others	70	3	6	11	2	23	4	14	3	4	دول اخرى
Not Stated	482	344	2	3	-	16	11	34	29	43	غير ميبين
Total	448859	586	574	1751	556	26474	25192	105746	139990	147990	المجموع

جدول 32: السكان الفلسطينيون 10 سنوات فأكثر حسب فئات العمر بالسنوات والجنس والعلاقة بقوة العمل ونوع التجمع

Table 32: Palestinian Population 10 Years and Over by Age Groups in Years, Sex, Activity Status and Type of Locality (Urban, حضر)

Age and Sex	المجموع Total	العلاقة بقوة العمل					العمر والجنس
		Activity Status		نشطون اقتصادياً		مشتغل Employed	
		غير مبين Not Stated	غير نشيطون اقتصادياً Not Economically Active	متعطّل لم يسبق له العمل Unemployed Never Worked	متعطّل سبق له العمل Unemployed Ever Worked		
Male							ذكور
10 - 14	42942	154	41119	1029	29	611	14 - 10
15 - 19	34888	239	22647	4598	669	6735	19 - 15
20 - 24	28639	135	6948	3928	1907	15721	24 - 20
25 - 29	21146	50	1863	1501	2060	15672	29 - 25
30 - 34	19298	30	706	694	2001	15867	34 - 30
35 - 39	14271	17	412	330	1516	11996	39 - 35
40 - 44	10544	16	370	202	1286	8670	44 - 40
45 - 49	8911	12	456	195	1265	6983	49 - 45
50 - 54	6054	7	588	124	1014	4321	54 - 50
55 - 59	3626	13	631	95	701	2186	59 - 55
60 - 64	4055	15	1574	90	883	1493	64 - 60
65+	7433	46	5015	-	1036	1336	+65
Not Stated	72	29	18	3	3	19	غير مبين
Total	201879	763	82347	12789	14370	91610	المجموع
Female							إناث
10 - 14	40653	100	40430	109	-	14	14 - 10
15 - 19	33424	154	32700	393	11	166	19 - 15
20 - 24	26656	92	24752	625	43	1144	24 - 20
25 - 29	19599	63	17747	320	66	1403	29 - 25
30 - 34	17209	37	15638	142	68	1324	34 - 30
35 - 39	12816	21	11807	69	74	845	39 - 35
40 - 44	10504	14	9597	46	87	760	44 - 40
45 - 49	8442	19	7643	13	79	688	49 - 45
50 - 54	6488	41	5943	11	82	411	54 - 50
55 - 59	5052	34	4826	2	55	135	59 - 55
60 - 64	4594	69	4426	3	40	56	64 - 60
65+	9545	215	9249	-	24	57	+65
Not Stated	57	29	23	-	2	3	غير مبين
Total	195039	888	184781	1733	631	7006	المجموع
Both Sexes							كلا الجنسين
10 - 14	83595	254	81549	1138	29	625	14 - 10
15 - 19	68312	393	55347	4991	680	6901	19 - 15
20 - 24	55295	227	31700	4553	1950	16865	24 - 20
25 - 29	40745	113	19610	1821	2126	17075	29 - 25
30 - 34	36507	67	16344	836	2069	17191	34 - 30
35 - 39	27087	38	12219	399	1590	12841	39 - 35
40 - 44	21048	30	9967	248	1373	9430	44 - 40
45 - 49	17353	31	8099	208	1344	7671	49 - 45
50 - 54	12542	48	6531	135	1096	4732	54 - 50
55 - 59	8678	47	5457	97	756	2321	59 - 55
60 - 64	8649	84	6000	93	923	1549	64 - 60
65+	16978	261	14264	-	1060	1393	+65
Not Stated	129	58	41	3	5	22	غير مبين
Total	396918	1651	267128	14522	15001	98616	المجموع

جدول (32 تابع): السكان الفلسطينيين 10 سنوات فأكثر حسب فئات العمر بالسنوات والجنس والعلاقة بقوة العمل ونوع التجمع

Table (32 Cont.): Palestinian Population 10 Years and Over by Age Groups in Years, Sex, Activity Status and Type of (Rural, ريف)

Age and Sex	المجموع Total	العلاقة بقوة العمل					العمر والجنس
		Activity Status		نشاطون اقتصادياً			
		غير مبين Not Stated	غير نشيطين اقتصادياً Not Economically Active	متعطّل لم يسبق له العمل Unemployed Never Worked	متعطّل سبق له العمل Unemployed Ever Worked	مشتغل Employed	
Male							ذكور
10 - 14	3430	12	3260	122	1	35	14 - 10
15 - 19	2758	15	1747	616	54	326	19 - 15
20 - 24	2401	14	486	670	221	1010	24 - 20
25 - 29	1858	6	109	245	297	1201	29 - 25
30 - 34	1592	2	48	99	253	1190	34 - 30
35 - 39	1105	6	28	51	170	850	39 - 35
40 - 44	838	4	36	36	145	617	44 - 40
45 - 49	723	2	40	22	173	486	49 - 45
50 - 54	477	3	45	25	108	296	54 - 50
55 - 59	343	2	64	16	100	161	59 - 55
60 - 64	351	4	121	20	81	125	64 - 60
65+	773	16	503	-	93	161	+65
Not Stated	2	1	1	-	-	-	غير مبين
Total	16651	87	6488	1922	1696	6458	المجموع
Female							إناث
10 - 14	3421	8	3384	27	-	2	14 - 10
15 - 19	2649	18	2526	93	-	12	19 - 15
20 - 24	2343	8	2152	104	4	75	24 - 20
25 - 29	1853	6	1715	38	1	93	29 - 25
30 - 34	1622	1	1528	15	3	75	34 - 30
35 - 39	1156	1	1095	5	-	55	39 - 35
40 - 44	874	1	837	2	-	34	44 - 40
45 - 49	730	3	694	1	2	30	49 - 45
50 - 54	617	1	588	1	4	23	54 - 50
55 - 59	516	2	500	1	1	12	59 - 55
60 - 64	456	4	444	-	1	7	64 - 60
65+	928	16	908	-	-	4	+65
Not Stated	1	1	-	-	-	-	غير مبين
Total	17166	70	16371	287	16	422	المجموع
Both Sexes							كلا الجنسين
10 - 14	6851	20	6644	149	1	37	14 - 10
15 - 19	5407	33	4273	709	54	338	19 - 15
20 - 24	4744	22	2638	774	225	1085	24 - 20
25 - 29	3711	12	1824	283	298	1294	29 - 25
30 - 34	3214	3	1576	114	256	1265	34 - 30
35 - 39	2261	7	1123	56	170	905	39 - 35
40 - 44	1712	5	873	38	145	651	44 - 40
45 - 49	1453	5	734	23	175	516	49 - 45
50 - 54	1094	4	633	26	112	319	54 - 50
55 - 59	859	4	564	17	101	173	59 - 55
60 - 64	807	8	565	20	82	132	64 - 60
65+	1701	32	1411	-	93	165	+65
Not Stated	3	2	1	-	-	-	غير مبين
Total	33817	157	22859	2209	1712	6880	المجموع

جدول (32 تابع): السكان الفلسطينيون 10 سنوات فأكثر حسب فئات العمر بالسنوات والجنس والعلاقة بقوة العمل ونوع التجمع

Table (32 Cont.): Palestinian Population 10 Years and Over by Age Groups in Years, Sex, Activity Status and Type of (Camps, مخيمات)

Age and Sex	المجموع Total	العلاقة بقوة العمل					العمر والجنس
		Activity Status		نشاطون اقتصادياً			
		غير مبين Not Stated	غير نشيطين اقتصادياً Not Economically Active	متعطّل لم يسبق له العمل Unemployed Never Worked	متعطّل سبق له العمل Unemployed Ever Worked	مشتغل Employed	
Male							ذكور
10 - 14	19743	58	19171	347	10	157	14 - 10
15 - 19	15765	111	11242	1974	229	2209	19 - 15
20 - 24	13728	75	3854	2035	891	6873	24 - 20
25 - 29	10863	42	993	852	1052	7924	29 - 25
30 - 34	11099	25	508	399	1304	8863	34 - 30
35 - 39	7474	12	293	186	996	5987	39 - 35
40 - 44	5000	11	224	129	751	3885	44 - 40
45 - 49	3861	15	228	79	640	2899	49 - 45
50 - 54	2549	6	261	65	462	1755	54 - 50
55 - 59	1604	3	330	32	311	928	59 - 55
60 - 64	2226	9	989	46	538	644	64 - 60
65+	4287	42	3200	-	560	485	+65
Not Stated	16	8	4	-	-	4	غير مبين
Total	98215	417	41297	6144	7744	42613	المجموع
Female							إناث
10 - 14	18698	54	18600	43	-	1	14 - 10
15 - 19	15116	65	14821	175	4	51	19 - 15
20 - 24	13196	59	12026	407	33	671	24 - 20
25 - 29	10251	26	8915	219	36	1055	29 - 25
30 - 34	9757	33	8502	136	58	1028	34 - 30
35 - 39	6659	19	5943	48	45	604	39 - 35
40 - 44	4968	7	4429	27	38	467	44 - 40
45 - 49	3965	9	3469	20	48	419	49 - 45
50 - 54	3140	25	2897	6	28	184	54 - 50
55 - 59	2980	29	2874	3	24	50	59 - 55
60 - 64	2836	48	2749	3	12	24	64 - 60
65+	6009	159	5803	-	12	35	+65
Not Stated	13	7	6	-	-	-	غير مبين
Total	97588	540	91034	1087	338	4589	المجموع
Both Sexes							كلا الجنسين
10 - 14	38441	112	37771	390	10	158	14 - 10
15 - 19	30881	176	26063	2149	233	2260	19 - 15
20 - 24	26924	134	15880	2442	924	7544	24 - 20
25 - 29	21114	68	9908	1071	1088	8979	29 - 25
30 - 34	20856	58	9010	535	1362	9891	34 - 30
35 - 39	14133	31	6236	234	1041	6591	39 - 35
40 - 44	9968	18	4653	156	789	4352	44 - 40
45 - 49	7826	24	3697	99	688	3318	49 - 45
50 - 54	5689	31	3158	71	490	1939	54 - 50
55 - 59	4584	32	3204	35	335	978	59 - 55
60 - 64	5062	57	3738	49	550	668	64 - 60
65+	10296	201	9003	-	572	520	+65
Not Stated	29	15	10	-	-	4	غير مبين
Total	195803	957	132331	7231	8082	47202	المجموع

جدول (32 تابع): السكان الفلسطينيين 10 سنوات فأكثر حسب فئات العمر بالسنوات والجنس والعلاقة بقوة العمل ونوع التجمع

Table (32 Cont.): Palestinian Population 10 Years and Over by Age Groups in Years, Sex, Activity Status and Type of (المجموع، Total)

Age and Sex	المجموع Total	Activity Status		العلاقة بقوة العمل			العمر والجنس
		غير مبيّن Not Stated	غير نشيطين اقتصادياً Not Economically Active	Economically Active		نشطون اقتصادياً	
				متعطل لم يسبق له العمل Unemployed Never Worked	متعطل سبق له العمل Unemployed Ever Worked	مشتغل Employed	
Male							ذكور
10 - 14	66115	224	63550	1498	40	803	14 - 10
15 - 19	53411	365	35636	7188	952	9270	19 - 15
20 - 24	44768	224	11288	6633	3019	23604	24 - 20
25 - 29	33867	98	2965	2598	3409	24797	29 - 25
30 - 34	31989	57	1262	1192	3558	25920	34 - 30
35 - 39	22850	35	733	567	2682	18833	39 - 35
40 - 44	16382	31	630	367	2182	13172	44 - 40
45 - 49	13495	29	724	296	2078	10368	49 - 45
50 - 54	9080	16	894	214	1584	6372	54 - 50
55 - 59	5573	18	1025	143	1112	3275	59 - 55
60 - 64	6632	28	2684	156	1502	2262	64 - 60
65+	12493	104	8718	-	1689	1982	+65
Not Stated	90	38	23	3	3	23	غير مبيّن
Total	316745	1267	130132	20855	23810	140681	المجموع
Female							إناث
10 - 14	62772	162	62414	179	-	17	14 - 10
15 - 19	51189	237	50047	661	15	229	19 - 15
20 - 24	42195	159	38930	1136	80	1890	24 - 20
25 - 29	31703	95	28377	577	103	2551	29 - 25
30 - 34	28588	71	25668	293	129	2427	34 - 30
35 - 39	20631	41	18845	122	119	1504	39 - 35
40 - 44	16346	22	14863	75	125	1261	44 - 40
45 - 49	13137	31	11806	34	129	1137	49 - 45
50 - 54	10245	67	9428	18	114	618	54 - 50
55 - 59	8548	65	8200	6	80	197	59 - 55
60 - 64	7886	121	7619	6	53	87	64 - 60
65+	16482	390	15960	-	36	96	+65
Not Stated	71	37	29	-	2	3	غير مبيّن
Total	309793	1498	292186	3107	985	12017	المجموع
Both Sexes							كلا الجنسين
10 - 14	128887	386	125964	1677	40	820	14 - 10
15 - 19	104600	602	85683	7849	967	9499	19 - 15
20 - 24	86963	383	50218	7769	3099	25494	24 - 20
25 - 29	65570	193	31342	3175	3512	27348	29 - 25
30 - 34	60577	128	26930	1485	3687	28347	34 - 30
35 - 39	43481	76	19578	689	2801	20337	39 - 35
40 - 44	32728	53	15493	442	2307	14433	44 - 40
45 - 49	26632	60	12530	330	2207	11505	49 - 45
50 - 54	19325	83	10322	232	1698	6990	54 - 50
55 - 59	14121	83	9225	149	1192	3472	59 - 55
60 - 64	14518	149	10303	162	1555	2349	64 - 60
65+	28975	494	24678	-	1725	2078	+65
Not Stated	161	75	52	3	5	26	غير مبيّن
Total	626538	2765	422318	23962	24795	152698	المجموع

جدول 33: السكان الفلسطينيين 10 سنوات فأكثر حسب عدد سنوات الدراسة وفئات العمر بالسنوات والعلاقة بقوة العمل والجنس ونوع التجمع

Table 33: Palestinian Population 10 Years and Over by Years of Schooling, Age Groups in Years, Activity Status, Sex and Type of Locality (Urban, حضر)

Years of Schooling	Age	المجموع Total			العلاقة بقوة العمل والجنس															العمر	سنوات الدراسة
					Activity Status and Sex									نشطون اقتصادياً							
		غير مبين Not Stated			غير نشيطين اقتصادياً Not Economically Active			Economically Active						مشتغل							
		كلا الجنسين Both Sexes	إناث Female	ذكور Male	كلا الجنسين Both Sexes	إناث Female	ذكور Male	متعطّل لم يسبق له العمل Unemployed Never Worked			متعطّل سبق له العمل Unemployed Ever Worked			المجموع							
كلا الجنسين Both Sexes	إناث Female	ذكور Male	كلا الجنسين Both Sexes	إناث Female	ذكور Male	كلا الجنسين Both Sexes	إناث Female	ذكور Male	كلا الجنسين Both Sexes	إناث Female	ذكور Male	كلا الجنسين Both Sexes	إناث Female	ذكور Male	كلا الجنسين Both Sexes	إناث Female	ذكور Male				
0	10 - 14	1109	508	601	94	40	54	833	446	387	153	20	133	-	-	-	29	2	27	14 - 10	0
	15 - 19	1135	546	589	50	21	29	795	513	282	146	7	139	17	-	17	127	5	122	19 - 15	
	20 - 24	1289	731	558	28	14	14	893	712	181	67	4	63	42	-	42	259	1	258	24 - 20	
	25 - 29	1145	726	419	19	14	5	801	697	104	45	9	36	51	-	51	229	6	223	29 - 25	
	30 - 34	1329	888	441	15	10	5	967	868	99	27	5	22	52	-	52	268	5	263	34 - 30	
	35 - 39	1424	982	442	7	5	2	1028	962	66	21	3	18	67	-	67	301	12	289	39 - 35	
	40 - 44	1617	1228	389	10	5	5	1268	1204	64	21	2	19	70	-	70	248	17	231	44 - 40	
	45 - 49	2444	1992	452	13	12	1	2010	1950	60	12	1	11	77	2	75	332	27	305	49 - 45	
	50 - 54	3468	3004	464	31	30	1	3055	2940	115	19	3	16	86	1	85	277	30	247	54 - 50	
	55 - 59	4131	3503	628	36	31	5	3629	3421	208	22	2	20	114	1	113	330	48	282	59 - 55	
60 - 64	5402	3801	1601	67	60	7	4451	3689	762	43	3	40	276	4	272	565	45	520	64 - 60		
65+	13192	8579	4613	226	191	35	11771	8337	3434	-	-	-	495	7	488	700	44	656	+65		
Not Stated	20	13	7	4	1	3	15	11	4	-	-	-	1	1	-	-	-	-	-	غير مبين	
Total	37705	26501	11204	600	434	166	31516	25750	5766	576	59	517	1348	16	1332	3665	242	3423	المجموع		
1 - 6	10 - 14	57086	27551	29535	144	57	87	55530	27407	28123	866	78	788	25	-	25	521	9	512	14 - 10	6 - 1
	15 - 19	10255	4106	6149	166	58	108	4734	3893	841	2040	110	1930	321	5	316	2994	40	2954	19 - 15	
	20 - 24	8990	3699	5291	40	12	28	3783	3618	165	704	36	668	598	1	597	3865	32	3833	24 - 20	
	25 - 29	8829	3765	5064	25	17	8	3826	3695	131	260	27	233	757	1	756	3961	25	3936	29 - 25	
	30 - 34	8929	3967	4962	18	13	5	4030	3906	124	140	7	133	667	-	667	4074	41	4033	34 - 30	
	35 - 39	6873	2942	3931	9	7	2	3022	2900	122	96	9	87	550	2	548	3196	24	3172	39 - 35	
	40 - 44	4323	1956	2367	4	1	3	2048	1925	123	59	7	52	384	1	383	1828	22	1806	44 - 40	
	45 - 49	3148	1388	1760	3	-	3	1544	1374	170	54	1	53	294	-	294	1253	13	1240	49 - 45	
	50 - 54	2801	1455	1346	7	6	1	1620	1426	194	28	-	28	276	5	271	870	18	852	54 - 50	
	55 - 59	1683	937	746	4	1	3	1084	926	158	30	-	30	184	4	180	381	6	375	59 - 55	
60 - 64	1840	572	1268	6	3	3	1063	566	497	28	-	28	259	3	256	484	-	484	64 - 60		
65+	2836	743	2093	16	11	5	1987	722	1265	-	-	-	355	2	353	478	8	470	+65		
Not Stated	15	3	12	1	-	1	7	3	4	1	-	1	-	-	-	6	-	6	غير مبين		
Total	117608	53084	64524	443	186	257	84278	52361	31917	4306	275	4031	4670	24	4646	23911	238	23673	المجموع		

جدول (33تابع): السكان الفلسطينيين 10 سنوات فأكثر حسب عدد سنوات الدراسة وفئات العمر بالسنوات والعلاقة بقوة العمل والجنس ونوع التجمع

Table (33 Cont.): Palestinian Population 10 Years and Over by Years of Schooling, Age Groups in Years, Activity Status, Sex and Type of Locality (Urban, حضر)

Years of Schooling	Age	المجموع Total			العلاقة بقوة العمل والجنس Activity Status and Sex															العمر	سنوات الدراسة
					غير مبين Not Stated			غير نشيطين اقتصادياً Not Economically Active			نشطون اقتصادياً Economically Active										
		كلا الجنسين Both Sexes	إناث Female	ذكور Male	كلا الجنسين Both Sexes	إناث Female	ذكور Male	متعطّل لم يسبق له العمل Unemployed Never Worked			متعطّل سبق له العمل Unemployed Ever Worked			مشتغل Employed							
								كلا الجنسين Both Sexes	إناث Female	ذكور Male	كلا الجنسين Both Sexes	إناث Female	ذكور Male	كلا الجنسين Both Sexes	إناث Female	ذكور Male	كلا الجنسين Both Sexes	إناث Female	ذكور Male		
7 - 9	10 - 14	25369	12582	12787	8	-	8	25165	12568	12597	117	11	106	4	-	4	75	3	72	14 - 10	9 - 7
	15 - 19	24197	12511	11686	101	35	66	19508	12319	7189	1701	111	1590	253	6	247	2634	40	2594	19 - 15	
	20 - 24	12646	7290	5356	49	22	27	7284	7138	146	875	68	807	490	6	484	3948	56	3892	24 - 20	
	25 - 29	8963	4830	4133	14	7	7	4812	4758	54	221	29	192	508	-	508	3408	36	3372	29 - 25	
	30 - 34	8809	4448	4361	10	5	5	4443	4373	70	121	16	105	572	1	571	3663	53	3610	34 - 30	
	35 - 39	6653	3351	3302	6	2	4	3373	3298	75	77	10	67	414	1	413	2783	40	2743	39 - 35	
	40 - 44	5054	2541	2513	6	2	4	2576	2493	83	46	5	41	370	2	368	2056	39	2017	44 - 40	
	45 - 49	2768	1242	1526	2	-	2	1307	1223	84	45	-	45	269	2	267	1145	17	1128	49 - 45	
	50 - 54	1362	590	772	2	1	1	653	577	76	18	1	17	148	2	146	541	9	532	54 - 50	
	55 - 59	720	220	500	1	-	1	302	215	87	11	-	11	110	-	110	296	5	291	59 - 55	
	60 - 64	345	60	285	-	-	-	148	57	91	2	-	2	66	2	64	129	1	128	64 - 60	
	65+	338	104	234	1	-	1	209	98	111	-	-	-	62	4	58	66	2	64	+65	
	Not Stated	12	3	9	-	-	-	5	2	3	1	-	1	2	-	2	4	1	3	غير مبين	
	Total	97236	49772	47464	200	74	126	69785	49119	20666	3235	251	2984	3268	26	3242	20748	302	20446	المجموع	
10 - 12	10 - 14	-	-	-	-	-	-	-	-	-	-	-	-	-	-	-	-	-	-	14 - 10	12 - 10
	15 - 19	29895	14884	15011	62	34	28	27563	14624	12939	1084	158	926	87	-	87	1099	68	1031	19 - 15	
	20 - 24	21138	10591	10547	81	28	53	11617	9984	1633	1976	226	1750	717	15	702	6747	338	6409	24 - 20	
	25 - 29	13347	7138	6209	33	16	17	7049	6807	242	516	65	451	578	16	562	5171	234	4937	29 - 25	
	30 - 34	9540	5255	4285	15	6	9	5097	5014	83	178	31	147	432	9	423	3818	195	3623	34 - 30	
	35 - 39	6796	4020	2776	9	6	3	3908	3848	60	72	17	55	262	13	249	2545	136	2409	39 - 35	
	40 - 44	5950	3660	2290	7	4	3	3579	3522	57	45	14	31	273	16	257	2046	104	1942	44 - 40	
	45 - 49	5618	2856	2762	5	3	2	2831	2714	117	64	5	59	400	18	382	2318	116	2202	49 - 45	
	50 - 54	2825	963	1862	3	1	2	1005	843	162	43	2	41	352	27	325	1422	90	1332	54 - 50	
	55 - 59	1105	231	874	5	1	4	312	184	128	19	-	19	178	18	160	591	28	563	59 - 55	
	60 - 64	526	94	432	4	-	4	193	74	119	6	-	6	138	16	122	185	4	181	64 - 60	
	65+	331	49	282	3	1	2	171	44	127	-	-	-	81	3	78	76	1	75	+65	
	Not Stated	10	3	7	-	-	-	5	3	2	1	-	1	-	-	-	4	-	4	غير مبين	
	Total	97081	49744	47337	227	100	127	63330	47661	15669	4004	518	3486	3498	151	3347	26022	1314	24708	المجموع	

جدول (33 تابع): السكان الفلسطينيين 10 سنوات فأكثر حسب عدد سنوات الدراسة وفئات العمر بالسنوات والعلاقة بقوة العمل والجنس ونوع التجمع

Table (33 Cont.): Palestinian Population 10 Years and Over by Years of Schooling, Age Groups in Years, Activity Status, Sex and Type of Locality (Urban, حضر)

Years of Schooling	Age	المجموع			العلاقة بقوة العمل والجنس															العمر	سنوات الدراسة		
		Total			Activity Status and Sex									نشاطون اقتصادياً									
		غير مبين			Not Stated			غير نشيطين اقتصادياً			Economically Active			متعطّل سبق له العمل			مشتغل						
		كلا الجنسين	إناث	ذكور	كلا الجنسين	إناث	ذكور	كلا الجنسين	إناث	ذكور	كلا الجنسين	إناث	ذكور	كلا الجنسين	إناث	ذكور	كلا الجنسين	إناث	ذكور				
Both Sexes	Female	Male	Both Sexes	Female	Male	Both Sexes	Female	Male	Both Sexes	Female	Male	Both Sexes	Female	Male	Both Sexes	Female	Male	Both Sexes	Female	Male			
13+	10 - 14	-	-	-	-	-	-	-	-	-	-	-	-	-	-	-	-	-	-	-	-	14 - 10	+13
	15 - 19	2780	1351	1429	1	-	1	2719	1332	1387	17	6	11	2	-	2	41	13	28		19 - 15		
	20 - 24	11189	4324	6865	20	11	9	8101	3284	4817	929	291	638	102	21	81	2037	717	1320		24 - 20		
	25 - 29	8431	3123	5308	17	4	13	3104	1779	1325	779	190	589	231	49	182	4300	1101	3199		29 - 25		
	30 - 34	7881	2642	5239	5	1	4	1798	1470	328	370	83	287	344	58	286	5364	1030	4334		34 - 30		
	35 - 39	5323	1511	3812	6	-	6	877	790	87	132	30	102	294	58	236	4014	633	3381		39 - 35		
	40 - 44	4094	1112	2982	2	1	1	490	447	43	77	18	59	276	68	208	3249	578	2671		44 - 40		
	45 - 49	3363	955	2408	4	1	3	402	377	25	33	6	27	304	57	247	2620	514	2106		49 - 45		
	50 - 54	2072	467	1605	3	1	2	192	151	41	24	5	19	234	47	187	1619	263	1356		54 - 50		
	55 - 59	1024	149	875	-	-	-	118	69	49	15	-	15	169	32	137	722	48	674		59 - 55		
	60 - 64	517	50	467	1	-	1	134	29	105	14	-	14	184	15	169	184	6	178		64 - 60		
	65+	234	39	195	-	-	-	96	29	67	-	-	-	66	8	58	72	2	70		+65		
	Not Stated	14	6	8	-	-	-	6	3	3	-	-	-	2	1	1	6	2	4		غير مبين		
	Total	46922	15729	31193	59	19	40	18037	9760	8277	2390	629	1761	2208	414	1794	24228	4907	19321		المجموع		
Not Stated	10 - 14	31	12	19	8	3	5	21	9	12	2	-	2	-	-	-	-	-	-		14 - 10	غير مبين	
	15 - 19	50	26	24	13	6	7	28	19	9	3	1	2	-	-	-	6	-	6		19 - 15		
	20 - 24	43	21	22	9	5	4	22	16	6	2	-	2	1	-	1	9	-	9		24 - 20		
	25 - 29	30	17	13	5	5	-	18	11	7	-	-	-	1	-	1	6	1	5		29 - 25		
	30 - 34	19	9	10	4	2	2	9	7	2	-	-	-	2	-	2	4	-	4		34 - 30		
	35 - 39	18	10	8	1	1	-	11	9	2	1	-	1	3	-	3	2	-	2		39 - 35		
	40 - 44	10	7	3	1	1	-	6	6	-	-	-	-	-	-	-	3	-	3		44 - 40		
	45 - 49	12	9	3	4	3	1	5	5	-	-	-	-	-	-	-	3	1	2		49 - 45		
	50 - 54	14	9	5	2	2	-	6	6	-	3	-	3	-	-	-	3	1	2		54 - 50		
	55 - 59	15	12	3	1	1	-	12	11	1	-	-	-	1	-	1	1	-	1		59 - 55		
	60 - 64	19	17	2	6	6	-	11	11	-	-	-	-	-	-	-	2	-	2		64 - 60		
	65+	47	31	16	15	12	3	30	19	11	-	-	-	1	-	1	1	-	1		+65		
	Not Stated	58	29	29	53	28	25	3	1	2	-	-	-	-	-	-	2	-	2		غير مبين		
	Total	366	209	157	122	75	47	182	130	52	11	1	10	9	-	9	42	3	39		المجموع		

جدول (33 تابع): السكان الفلسطينيين 10 سنوات فأكثر حسب عدد سنوات الدراسة وفئات العمر بالسنوات والعلاقة بقوة العمل والجنس ونوع التجمع

Table (33 Cont.): Palestinian Population 10 Years and Over by Years of Schooling, Age Groups in Years, Activity Status, Sex and Type of Locality (Urban, حضر)

Years of Schooling	Age	المجموع Total			العلاقة بقوة العمل والجنس نشيطون اقتصادياً																		العمر	سنوات الدراسة
		غير مبين Not Stated			غير نشيطين اقتصادياً Not Economically Active									Economically Active										
								متعطّل لم يسبق له العمل Unemployed Never Worked			متعطّل سبق له العمل Unemployed Ever Worked			مشتغل Employed										
		كلا الجنسين Both Sexes	إناث Female	ذكور Male	كلا الجنسين Both Sexes	إناث Female	ذكور Male	كلا الجنسين Both Sexes	إناث Female	ذكور Male	كلا الجنسين Both Sexes	إناث Female	ذكور Male	كلا الجنسين Both Sexes	إناث Female	ذكور Male	كلا الجنسين Both Sexes	إناث Female	ذكور Male					
Total	10 - 14	83595	40653	42942	254	100	154	81549	40430	41119	1138	109	1029	29	-	29	625	14	611	14 - 10	المجموع			
	15 - 19	68312	33424	34888	393	154	239	55347	32700	22647	4991	393	4598	680	11	669	6901	166	6735	19 - 15				
	20 - 24	55295	26656	28639	227	92	135	31700	24752	6948	4553	625	3928	1950	43	1907	16865	1144	15721	24 - 20				
	25 - 29	40745	19599	21146	113	63	50	19610	17747	1863	1821	320	1501	2126	66	2060	17075	1403	15672	29 - 25				
	30 - 34	36507	17209	19298	67	37	30	16344	15638	706	836	142	694	2069	68	2001	17191	1324	15867	34 - 30				
	35 - 39	27087	12816	14271	38	21	17	12219	11807	412	399	69	330	1590	74	1516	12841	845	11996	39 - 35				
	40 - 44	21048	10504	10544	30	14	16	9967	9597	370	248	46	202	1373	87	1286	9430	760	8670	44 - 40				
	45 - 49	17353	8442	8911	31	19	12	8099	7643	456	208	13	195	1344	79	1265	7671	688	6983	49 - 45				
	50 - 54	12542	6488	6054	48	41	7	6531	5943	588	135	11	124	1096	82	1014	4732	411	4321	54 - 50				
	55 - 59	8678	5052	3626	47	34	13	5457	4826	631	97	2	95	756	55	701	2321	135	2186	59 - 55				
	60 - 64	8649	4594	4055	84	69	15	6000	4426	1574	93	3	90	923	40	883	1549	56	1493	64 - 60				
	65+	16978	9545	7433	261	215	46	14264	9249	5015	-	-	-	1060	24	1036	1393	57	1336	+65				
	Not Stated	129	57	72	58	29	29	41	23	18	3	-	3	5	2	3	22	3	19	غير مبين				
	Total	396918	195039	201879	1651	888	763	267128	184781	82347	14522	1733	12789	15001	631	14370	98616	7006	91610	المجموع				

جدول (33 تابع): السكان الفلسطينيون 10 سنوات فأكثر حسب عدد سنوات الدراسة وفئات العمر بالسنوات والعلاقة بقوة العمل والجنس ونوع التجمع

Table (33 Cont.): Palestinian Population 10 Years and Over by Years of Schooling, Age Groups in Years, Activity Status, Sex and Type of Locality (Rural, ريف)

Years of Schooling	Age	المجموع Total			العلاقة بقوة العمل والجنس Activity Status and Sex															العمر	سنوات الدراسة
					غير مبين Not Stated			غير نشيطين اقتصادياً Not Economically Active			نشطون اقتصادياً Economically Active										
		كلا الجنسين Both Sexes	إناث Female	ذكور Male	كلا الجنسين Both Sexes	إناث Female	ذكور Male	متعطّل لم يسبق له العمل Unemployed Never Worked			متعطّل سبق له العمل Unemployed Ever Worked			مشتغل Employed							
								كلا الجنسين Both Sexes	إناث Female	ذكور Male	كلا الجنسين Both Sexes	إناث Female	ذكور Male	كلا الجنسين Both Sexes	إناث Female	ذكور Male	كلا الجنسين Both Sexes	إناث Female	ذكور Male		
0	10 - 14	153	86	67	6	3	3	101	67	34	42	15	27	-	-	-	4	1	3	14 - 10	0
	15 - 19	194	129	65	5	3	2	142	119	23	32	6	26	1	-	1	14	1	13	19 - 15	
	20 - 24	270	194	76	5	2	3	208	185	23	31	6	25	6	-	6	20	1	19	24 - 20	
	25 - 29	283	209	74	2	2	-	222	205	17	12	1	11	17	-	17	30	1	29	29 - 25	
	30 - 34	322	249	73	1	1	-	250	245	5	8	2	6	21	-	21	42	1	41	34 - 30	
	35 - 39	285	219	66	3	1	2	222	215	7	6	1	5	10	-	10	44	2	42	39 - 35	
	40 - 44	263	204	59	2	1	1	209	200	9	7	-	7	11	-	11	34	3	31	44 - 40	
	45 - 49	396	313	83	1	1	-	322	309	13	4	-	4	20	-	20	49	3	46	49 - 45	
	50 - 54	566	495	71	1	1	-	496	480	16	6	1	5	21	2	19	42	11	31	54 - 50	
	55 - 59	586	473	113	3	2	1	493	460	33	6	1	5	32	-	32	52	10	42	59 - 55	
	60 - 64	668	437	231	8	4	4	513	425	88	15	-	15	48	1	47	84	7	77	64 - 60	
	65+	1519	917	602	26	15	11	1310	898	412	-	-	-	68	-	68	115	4	111	+65	
	Not Stated	-	-	-	-	-	-	-	-	-	-	-	-	-	-	-	-	-	-	غير مبين	
	Total	5505	3925	1580	63	36	27	4488	3808	680	169	33	136	255	3	252	530	45	485	المجموع	
1 - 6	10 - 14	4835	2385	2450	12	5	7	4695	2368	2327	99	11	88	1	-	1	28	1	27	14 - 10	6 - 1
	15 - 19	997	472	525	17	6	11	506	426	80	302	37	265	24	-	24	148	3	145	19 - 15	
	20 - 24	879	415	464	5	3	2	405	386	19	138	16	122	70	1	69	261	9	252	24 - 20	
	25 - 29	889	415	474	2	-	2	416	406	10	67	5	62	98	-	98	306	4	302	29 - 25	
	30 - 34	783	371	412	-	-	-	371	363	8	30	3	27	84	1	83	298	4	294	34 - 30	
	35 - 39	554	260	294	1	-	1	268	258	10	17	-	17	46	-	46	222	2	220	39 - 35	
	40 - 44	319	149	170	2	-	2	153	145	8	5	-	5	36	-	36	123	4	119	44 - 40	
	45 - 49	239	103	136	-	-	-	110	103	7	5	-	5	44	-	44	80	-	80	49 - 45	
	50 - 54	132	47	85	2	-	2	61	46	15	3	-	3	17	-	17	49	1	48	54 - 50	
	55 - 59	100	32	68	1	-	1	43	31	12	6	-	6	21	-	21	29	1	28	59 - 55	
	60 - 64	87	15	72	-	-	-	37	15	22	2	-	2	23	-	23	25	-	25	64 - 60	
	65+	145	7	138	5	-	5	81	7	74	-	-	-	19	-	19	40	-	40	+65	
	Not Stated	-	-	-	-	-	-	-	-	-	-	-	-	-	-	-	-	-	-	غير مبين	
	Total	9959	4671	5288	47	14	33	7146	4554	2592	674	72	602	483	2	481	1609	29	1580	المجموع	

جدول (33 تابع): السكان الفلسطينيون 10 سنوات فأكثر حسب عدد سنوات الدراسة وفئات العمر بالسنوات والعلاقة بقوة العمل والجنس ونوع التجمع

Table (33 Cont.): Palestinian Population 10 Years and Over by Years of Schooling, Age Groups in Years, Activity Status, Sex and Type of Locality

(ريف، Rural)

Years of Schooling	Age	المجموع			العلاقة بقوة العمل والجنس															العمر	سنوات الدراسة
		Total			Activity Status and Sex									نشطون اقتصادياً							
		غير مبين			غير نشيطين اقتصادياً			Economically Active						مشتغل							
		Not Stated			Not Economically Active			متعطّل لم يسبق له العمل			متعطّل سبق له العمل			Employed							
كلا الجنسين	إناث	ذكور	كلا الجنسين	إناث	ذكور	كلا الجنسين	إناث	ذكور	كلا الجنسين	إناث	ذكور	كلا الجنسين	إناث	ذكور	كلا الجنسين	إناث	ذكور				
Both Sexes	Female	Male	Both Sexes	Female	Male	Both Sexes	Female	Male	Both Sexes	Female	Male	Both Sexes	Female	Male	Both Sexes	Female	Male				
7 - 9	10 - 14	1862	949	913	2	-	2	1847	948	899	8	1	7	-	-	-	5	-	5	14 - 10	9 - 7
	15 - 19	1845	911	934	6	5	1	1473	878	595	241	26	215	19	-	19	106	2	104	19 - 15	
	20 - 24	1103	633	470	3	-	3	625	603	22	180	24	156	62	-	62	233	6	227	24 - 20	
	25 - 29	858	424	434	-	-	-	421	413	8	58	6	52	91	-	91	288	5	283	29 - 25	
	30 - 34	745	371	374	-	-	-	370	362	8	12	-	12	68	-	68	295	9	286	34 - 30	
	35 - 39	574	270	304	1	-	1	273	266	7	12	1	11	62	-	62	226	3	223	39 - 35	
	40 - 44	443	193	250	1	-	1	201	191	10	10	1	9	46	-	46	185	1	184	44 - 40	
	45 - 49	207	80	127	1	-	1	89	78	11	2	-	2	38	-	38	77	2	75	49 - 45	
	50 - 54	96	29	67	-	-	-	35	28	7	5	-	5	17	-	17	39	1	38	54 - 50	
	55 - 59	53	5	48	-	-	-	9	5	4	1	-	1	17	-	17	26	-	26	59 - 55	
	60 - 64	22	2	20	-	-	-	6	2	4	2	-	2	2	-	2	12	-	12	64 - 60	
	65+	18	2	16	-	-	-	13	2	11	-	-	-	1	-	1	4	-	4	+65	
	Not Stated	-	-	-	-	-	-	-	-	-	-	-	-	-	-	-	-	-	-	غير مبين	
	Total	7826	3869	3957	14	5	9	5362	3776	1586	531	59	472	423	-	423	1496	29	1467	المجموع	
10 - 12	10 - 14	-	-	-	-	-	-	-	-	-	-	-	-	-	-	-	-	-	-	14 - 10	12 - 10
	15 - 19	2209	1051	1158	4	3	1	2000	1021	979	128	23	105	10	-	10	67	4	63	19 - 15	
	20 - 24	1834	858	976	7	2	5	939	790	149	350	39	311	76	2	74	462	25	437	24 - 20	
	25 - 29	1131	579	552	1	1	-	565	550	15	77	10	67	79	1	78	409	17	392	29 - 25	
	30 - 34	885	462	423	1	-	1	457	446	11	31	6	25	59	-	59	337	10	327	34 - 30	
	35 - 39	525	327	198	-	-	-	319	318	1	11	2	9	25	-	25	170	7	163	39 - 35	
	40 - 44	450	275	175	-	-	-	277	273	4	5	-	5	35	-	35	133	2	131	44 - 40	
	45 - 49	429	199	230	2	2	-	195	187	8	8	1	7	50	1	49	174	8	166	49 - 45	
	50 - 54	196	32	164	1	-	1	35	29	6	10	-	10	38	1	37	112	2	110	54 - 50	
	55 - 59	66	5	61	-	-	-	13	4	9	2	-	2	19	1	18	32	-	32	59 - 55	
	60 - 64	15	1	14	-	-	-	4	1	3	1	-	1	3	-	3	7	-	7	64 - 60	
	65+	10	-	10	-	-	-	3	-	3	-	-	-	3	-	3	4	-	4	+65	
	Not Stated	-	-	-	-	-	-	-	-	-	-	-	-	-	-	-	-	-	-	غير مبين	
	Total	7750	3789	3961	16	8	8	4807	3619	1188	623	81	542	397	6	391	1907	75	1832	المجموع	

جدول (33 تابع): السكان الفلسطينيين 10 سنوات فأكثر حسب عدد سنوات الدراسة وفئات العمر بالسنوات والعلاقة بقوة العمل والجنس ونوع التجمع

Table (33 Cont.): Palestinian Population 10 Years and Over by Years of Schooling, Age Groups in Years, Activity Status, Sex and Type of Locality
(ريف, Rural)

Years of Schooling	Age	المجموع Total			العلاقة بقوة العمل والجنس Activity Status and Sex															العمر	سنوات الدراسة			
		كلا الجنسين Both Sexes	إناث Female	ذكور Male	غير مبين Not Stated			غير نشيطين اقتصادياً Not Economically Active			نشطون اقتصادياً Economically Active													
					كلا الجنسين Both Sexes	إناث Female	ذكور Male	متعطّل لم يسبق له العمل Unemployed Never Worked			متعطّل سبق له العمل Unemployed Ever Worked			مشتغل Employed										
								كلا الجنسين Both Sexes	إناث Female	ذكور Male	كلا الجنسين Both Sexes	إناث Female	ذكور Male	كلا الجنسين Both Sexes	إناث Female	ذكور Male	كلا الجنسين Both Sexes	إناث Female	ذكور Male					
13+	10 - 14	-	-	-	-	-	-	-	-	-	-	-	-	-	-	-	-	-	-	-	-	-	14 - 10	+13
	15 - 19	160	84	76	-	-	-	151	81	70	6	1	5	-	-	-	3	2	1	-	-	-	19 - 15	
	20 - 24	652	240	412	2	1	1	458	185	273	74	19	55	11	1	10	107	34	73	-	-	-	24 - 20	
	25 - 29	549	226	323	7	3	4	200	141	59	68	16	52	13	-	13	261	66	195	-	-	-	29 - 25	
	30 - 34	478	168	310	1	-	1	127	111	16	33	4	29	24	2	22	293	51	242	-	-	-	34 - 30	
	35 - 39	321	79	242	2	-	2	40	37	3	10	1	9	27	-	27	242	41	201	-	-	-	39 - 35	
	40 - 44	236	53	183	-	-	-	32	28	4	11	1	10	17	-	17	176	24	152	-	-	-	44 - 40	
	45 - 49	182	35	147	1	-	1	18	17	1	4	-	4	23	1	22	136	17	119	-	-	-	49 - 45	
	50 - 54	104	14	90	-	-	-	6	5	1	2	-	2	19	1	18	77	8	69	-	-	-	54 - 50	
	55 - 59	54	1	53	-	-	-	6	-	6	2	-	2	12	-	12	34	1	33	-	-	-	59 - 55	
	60 - 64	14	-	14	-	-	-	4	-	4	-	-	-	6	-	6	4	-	4	-	-	-	64 - 60	
	65+	4	-	4	-	-	-	2	-	2	-	-	-	-	-	-	2	-	2	-	-	-	+65	
	Not Stated	-	-	-	-	-	-	-	-	-	-	-	-	-	-	-	-	-	-	-	-	-	غير مبين	
	Total	2754	900	1854	13	4	9	1044	605	439	210	42	168	152	5	147	1335	244	1091	-	-	-	المجموع	
Not Stated	10 - 14	1	1	-	-	-	-	1	1	-	-	-	-	-	-	-	-	-	-	-	-	-	14 - 10	غير مبين
	15 - 19	2	2	-	1	1	-	1	1	-	-	-	-	-	-	-	-	-	-	-	-	-	19 - 15	
	20 - 24	6	3	3	-	-	-	3	3	-	1	-	1	-	-	-	2	-	2	-	-	-	24 - 20	
	25 - 29	1	-	1	-	-	-	-	-	-	1	-	1	-	-	-	-	-	-	-	-	-	29 - 25	
	30 - 34	1	1	-	-	-	-	1	1	-	-	-	-	-	-	-	-	-	-	-	-	-	34 - 30	
	35 - 39	2	1	1	-	-	-	1	1	-	-	-	-	-	-	-	1	-	1	-	-	-	39 - 35	
	40 - 44	1	-	1	-	-	-	1	-	1	-	-	-	-	-	-	-	-	-	-	-	-	44 - 40	
	45 - 49	-	-	-	-	-	-	-	-	-	-	-	-	-	-	-	-	-	-	-	-	-	49 - 45	
	50 - 54	-	-	-	-	-	-	-	-	-	-	-	-	-	-	-	-	-	-	-	-	-	54 - 50	
	55 - 59	-	-	-	-	-	-	-	-	-	-	-	-	-	-	-	-	-	-	-	-	-	59 - 55	
	60 - 64	1	1	-	-	-	-	1	1	-	-	-	-	-	-	-	-	-	-	-	-	-	64 - 60	
	65+	5	2	3	1	1	-	2	1	1	-	-	-	2	-	2	-	-	-	-	-	-	+65	
	Not Stated	3	1	2	2	1	1	1	-	1	-	-	-	-	-	-	-	-	-	-	-	-	غير مبين	
	Total	23	12	11	4	3	1	12	9	3	2	-	2	2	-	2	3	-	3	-	-	-	المجموع	

جدول (33 تابع): السكان الفلسطينيين 10 سنوات فأكثر حسب عدد سنوات الدراسة وفئات العمر بالسنوات والعلاقة بقوة العمل والجنس ونوع التجمع

Table (33 Cont.): Palestinian Population 10 Years and Over by Years of Schooling, Age Groups in Years, Activity Status, Sex and Type of Locality

(ريف, Rural)

Years of Schooling	Age	المجموع Total			العلاقة بقوة العمل والجنس Activity Status and Sex															العمر	سنوات الدراسة
		كلا الجنسين Both Sexes	إناث Female	ذكور Male	غير مبين Not Stated			غير نشيطين اقتصادياً Not Economically Active			نشطون اقتصادياً Economically Active										
					كلا الجنسين Both Sexes	إناث Female	ذكور Male	متعطّل لم يسبق له العمل Unemployed Never Worked			متعطّل سبق له العمل Unemployed Ever Worked			مشتغل Employed							
								كلا الجنسين Both Sexes	إناث Female	ذكور Male	كلا الجنسين Both Sexes	إناث Female	ذكور Male	كلا الجنسين Both Sexes	إناث Female	ذكور Male	كلا الجنسين Both Sexes	إناث Female	ذكور Male		
Total	10 - 14	6851	3421	3430	20	8	12	6644	3384	3260	149	27	122	1	-	1	37	2	35	14 - 10	المجموع
	15 - 19	5407	2649	2758	33	18	15	4273	2526	1747	709	93	616	54	-	54	338	12	326	19 - 15	
	20 - 24	4744	2343	2401	22	8	14	2638	2152	486	774	104	670	225	4	221	1085	75	1010	24 - 20	
	25 - 29	3711	1853	1858	12	6	6	1824	1715	109	283	38	245	298	1	297	1294	93	1201	29 - 25	
	30 - 34	3214	1622	1592	3	1	2	1576	1528	48	114	15	99	256	3	253	1265	75	1190	34 - 30	
	35 - 39	2261	1156	1105	7	1	6	1123	1095	28	56	5	51	170	-	170	905	55	850	39 - 35	
	40 - 44	1712	874	838	5	1	4	873	837	36	38	2	36	145	-	145	651	34	617	44 - 40	
	45 - 49	1453	730	723	5	3	2	734	694	40	23	1	22	175	2	173	516	30	486	49 - 45	
	50 - 54	1094	617	477	4	1	3	633	588	45	26	1	25	112	4	108	319	23	296	54 - 50	
	55 - 59	859	516	343	4	2	2	564	500	64	17	1	16	101	1	100	173	12	161	59 - 55	
	60 - 64	807	456	351	8	4	4	565	444	121	20	-	20	82	1	81	132	7	125	64 - 60	
	65+	1701	928	773	32	16	16	1411	908	503	-	-	-	93	-	93	165	4	161	+65	
	Not Stated	3	1	2	2	1	1	1	-	1	-	-	-	-	-	-	-	-	-	غير مبين	
	Total	33817	17166	16651	157	70	87	22859	16371	6488	2209	287	1922	1712	16	1696	6880	422	6458	المجموع	

جدول (33 تابع): السكان الفلسطينيين 10 سنوات فأكثر حسب عدد سنوات الدراسة وفئات العمر بالسنوات والعلاقة بقوة العمل والجنس ونوع التجمع

Table (33 Cont.): Palestinian Population 10 Years and Over by Years of Schooling, Age Groups in Years, Activity Status, Sex and Type of Locality (Camps, مخيمات)

Years of Schooling	Age	المجموع Total			العلاقة بقوة العمل والجنس Activity Status and Sex															العمر	سنوات الدراسة
					غير مبين Not Stated			غير نشيطين اقتصادياً Not Economically Active			نشطون اقتصادياً Economically Active										
		كلا الجنسين Both Sexes	إناث Female	ذكور Male	كلا الجنسين Both Sexes	إناث Female	ذكور Male	متعطّل لم يسبق له العمل Unemployed Never Worked			متعطّل سبق له العمل Unemployed Ever Worked			مشتغل Employed							
								كلا الجنسين Both Sexes	إناث Female	ذكور Male	كلا الجنسين Both Sexes	إناث Female	ذكور Male	كلا الجنسين Both Sexes	إناث Female	ذكور Male	كلا الجنسين Both Sexes	إناث Female	ذكور Male		
0	10 - 14	382	181	201	32	19	13	311	158	153	32	4	28	2	-	2	5	-	5	14 - 10	0
	15 - 19	330	160	170	20	7	13	256	151	105	27	1	26	3	-	3	24	1	23	19 - 15	
	20 - 24	382	224	158	13	8	5	307	215	92	26	1	25	13	-	13	23	-	23	24 - 20	
	25 - 29	339	215	124	11	7	4	242	200	42	19	5	14	15	-	15	52	3	49	29 - 25	
	30 - 34	374	257	117	9	4	5	297	251	46	10	-	10	19	2	17	39	-	39	34 - 30	
	35 - 39	381	264	117	2	1	1	303	259	44	8	-	8	19	-	19	49	4	45	39 - 35	
	40 - 44	390	302	88	2	1	1	330	297	33	7	1	6	13	-	13	38	3	35	44 - 40	
	45 - 49	879	745	134	7	4	3	750	725	25	1	-	1	23	1	22	98	15	83	49 - 45	
	50 - 54	1774	1642	132	23	22	1	1643	1600	43	7	1	6	30	1	29	71	18	53	54 - 50	
	55 - 59	2573	2333	240	26	25	1	2381	2280	101	6	-	6	52	4	48	108	24	84	59 - 55	
	60 - 64	3452	2576	876	47	42	5	2966	2510	456	24	2	22	174	1	173	241	21	220	64 - 60	
	65+	8491	5736	2755	180	150	30	7738	5548	2190	-	-	-	304	7	297	269	31	238	+65	
	Not Stated	5	3	2	1	1	-	4	2	2	-	-	-	-	-	-	-	-	-	غير مبين	
	Total	19752	14638	5114	373	291	82	17528	14196	3332	167	15	152	667	16	651	1017	120	897	المجموع	
1 - 6	10 - 14	26120	12638	13482	73	33	40	25600	12575	13025	313	29	284	6	-	6	128	1	127	14 - 10	6 - 1
	15 - 19	3241	1401	1840	57	25	32	1654	1331	323	692	31	661	86	-	86	752	14	738	19 - 15	
	20 - 24	2807	1269	1538	23	7	16	1315	1230	85	273	21	252	186	2	184	1010	9	1001	24 - 20	
	25 - 29	2967	1326	1641	20	8	12	1360	1296	64	110	12	98	244	1	243	1233	9	1224	29 - 25	
	30 - 34	3586	1673	1913	18	13	5	1707	1630	77	91	11	80	331	3	328	1439	16	1423	34 - 30	
	35 - 39	2755	1167	1588	7	5	2	1240	1147	93	61	2	59	321	-	321	1126	13	1113	39 - 35	
	40 - 44	1468	708	760	3	1	2	775	703	72	30	-	30	146	-	146	514	4	510	44 - 40	
	45 - 49	1135	526	609	2	-	2	580	516	64	17	-	17	134	1	133	402	9	393	49 - 45	
	50 - 54	1193	669	524	3	1	2	731	652	79	15	1	14	121	1	120	323	14	309	54 - 50	
	55 - 59	794	466	328	3	3	-	535	454	81	4	-	4	80	4	76	172	5	167	59 - 55	
	60 - 64	979	204	775	5	2	3	549	197	352	13	1	12	184	3	181	228	1	227	64 - 60	
	65+	1463	215	1248	8	1	7	1072	212	860	-	-	-	188	-	188	195	2	193	+65	
	Not Stated	-	-	-	-	-	-	-	-	-	-	-	-	-	-	-	-	-	-	غير مبين	
	Total	48508	22262	26246	222	99	123	37118	21943	15175	1619	108	1511	2027	15	2012	7522	97	7425	المجموع	

جدول (33 تابع): السكان الفلسطينيين 10 سنوات فأكثر حسب عدد سنوات الدراسة وفئات العمر بالسنوات والعلاقة بقوة العمل والجنس ونوع التجمع

Table (33 Cont.): Palestinian Population 10 Years and Over by Years of Schooling, Age Groups in Years, Activity Status, Sex and Type of Locality (Camps, مخيمات)

Years of Schooling	Age	المجموع Total			العلاقة بقوة العمل والجنس Activity Status and Sex															العمر	سنوات الدراسة
					غير مبين Not Stated			غير نشيطين اقتصادياً Not Economically Active			نشطون اقتصادياً Economically Active										
		كلا الجنسين Both Sexes	إناث Female	ذكور Male	كلا الجنسين Both Sexes	إناث Female	ذكور Male	متعطّل لم يسبق له العمل Unemployed Never Worked			متعطّل سبق له العمل Unemployed Ever Worked			مشتغل Employed							
								كلا الجنسين Both Sexes	إناث Female	ذكور Male	كلا الجنسين Both Sexes	إناث Female	ذكور Male	كلا الجنسين Both Sexes	إناث Female	ذكور Male	كلا الجنسين Both Sexes	إناث Female	ذكور Male		
7 - 9	10 - 14	11926	5872	6054	3	1	2	11852	5861	5991	45	10	35	1	-	1	25	-	25	14 - 10	9 - 7
	15 - 19	10434	5269	5165	55	19	36	8448	5178	3270	870	62	808	96	1	95	965	9	956	19 - 15	
	20 - 24	5172	3047	2125	28	15	13	3034	2961	73	428	42	386	214	1	213	1468	28	1440	24 - 20	
	25 - 29	4108	2127	1981	8	4	4	2140	2091	49	120	9	111	258	-	258	1582	23	1559	29 - 25	
	30 - 34	5061	2373	2688	11	3	8	2404	2327	77	79	8	71	417	4	413	2150	31	2119	34 - 30	
	35 - 39	3758	1859	1899	10	6	4	1873	1815	58	52	8	44	275	-	275	1548	30	1518	39 - 35	
	40 - 44	2553	1219	1334	5	2	3	1250	1189	61	39	1	38	254	2	252	1005	25	980	44 - 40	
	45 - 49	1342	603	739	5	1	4	642	587	55	28	4	24	150	3	147	517	8	509	49 - 45	
	50 - 54	590	251	339	-	-	-	287	246	41	11	-	11	62	1	61	230	4	226	54 - 50	
	55 - 59	352	73	279	-	-	-	127	72	55	5	-	5	71	1	70	149	-	149	59 - 55	
	60 - 64	184	18	166	2	1	1	77	16	61	3	-	3	39	1	38	63	-	63	64 - 60	
	65+	141	25	116	2	1	1	90	22	68	-	-	-	27	2	25	22	-	22	+65	
	Not Stated	1	-	1	-	-	-	-	-	-	-	-	-	-	-	-	1	-	1	غير مبين	
	Total	45622	22736	22886	129	53	76	32224	22365	9859	1680	144	1536	1864	16	1848	9725	158	9567	المجموع	
10 - 12	10 - 14	-	-	-	-	-	-	-	-	-	-	-	-	-	-	-	-	-	-	14 - 10	12 - 10
	15 - 19	15138	7422	7716	33	9	24	14018	7310	6708	543	76	467	46	3	43	498	24	474	19 - 15	
	20 - 24	11582	5801	5781	39	11	28	6411	5542	869	1075	105	970	422	11	411	3635	132	3503	24 - 20	
	25 - 29	7809	4126	3683	14	3	11	4110	3977	133	316	42	274	421	8	413	2948	96	2852	29 - 25	
	30 - 34	6117	3325	2792	12	8	4	3267	3173	94	126	31	95	332	9	323	2380	104	2276	34 - 30	
	35 - 39	3942	2373	1569	8	5	3	2311	2274	37	42	10	32	223	9	214	1358	75	1283	39 - 35	
	40 - 44	3359	2104	1255	5	3	2	2060	2018	42	41	15	26	201	8	193	1052	60	992	44 - 40	
	45 - 49	2823	1556	1267	5	1	4	1546	1478	68	35	10	25	242	11	231	995	56	939	49 - 45	
	50 - 54	1260	391	869	2	-	2	410	336	74	24	3	21	185	9	176	639	43	596	54 - 50	
	55 - 59	495	82	413	1	-	1	131	59	72	15	1	14	88	10	78	260	12	248	59 - 55	
	60 - 64	245	21	224	-	-	-	80	16	64	4	-	4	78	3	75	83	2	81	64 - 60	
	65+	108	12	96	-	-	-	66	9	57	-	-	-	22	2	20	20	1	19	+65	
	Not Stated	5	2	3	-	-	-	3	2	1	-	-	-	-	-	-	2	-	2	غير مبين	
	Total	52883	27215	25668	119	40	79	34413	26194	8219	2221	293	1928	2260	83	2177	13870	605	13265	المجموع	

جدول (33 تابع): السكان الفلسطينيين 10 سنوات فأكثر حسب عدد سنوات الدراسة وفئات العمر بالسنوات والعلاقة بقوة العمل والجنس ونوع التجمع

Table (33 Cont.): Palestinian Population 10 Years and Over by Years of Schooling, Age Groups in Years, Activity Status, Sex and Type of Locality (Camps, مخيمات)

Years of Schooling	Age	المجموع Total		العلاقة بقوة العمل والجنس Activity Status and Sex															العمر	سنوات الدراسة			
				غير مبين Not Stated			غير نشيطين اقتصادياً Not Economically Active			نشطون اقتصادياً Economically Active													
		كلا الجنسين Both Sexes	إناث Female	ذكور Male	كلا الجنسين Both Sexes	إناث Female	ذكور Male	متعطّل لم يسبق له العمل Unemployed Never Worked			متعطّل سبق له العمل Unemployed Ever Worked			مشتغل Employed									
								كلا الجنسين Both Sexes	إناث Female	ذكور Male	كلا الجنسين Both Sexes	إناث Female	ذكور Male	كلا الجنسين Both Sexes	إناث Female	ذكور Male	كلا الجنسين Both Sexes	إناث Female			ذكور Male		
13+	10 - 14	-	-	-	-	-	-	-	-	-	-	-	-	-	-	-	-	-	-	-	-	14 - 10	+13
	15 - 19	1714	852	862	3	2	1	1671	842	829	17	5	12	2	-	2	21	3	18		19 - 15		
	20 - 24	6950	2837	4113	18	11	7	4800	2067	2733	639	238	401	88	19	69	1405	502	903		24 - 20		
	25 - 29	5871	2448	3423	8	1	7	2049	1347	702	505	151	354	149	27	122	3160	922	2238		29 - 25		
	30 - 34	5702	2119	3583	5	3	2	1328	1115	213	228	85	143	262	39	223	3879	877	3002		34 - 30		
	35 - 39	3291	991	2300	2	-	2	505	445	60	71	28	43	203	36	167	2510	482	2028		39 - 35		
	40 - 44	2192	634	1558	1	-	1	237	221	16	39	10	29	174	28	146	1741	375	1366		44 - 40		
	45 - 49	1639	531	1108	2	1	1	177	161	16	18	6	12	139	32	107	1303	331	972		49 - 45		
	50 - 54	863	180	683	-	-	-	82	58	24	14	1	13	91	16	75	676	105	571		54 - 50		
	55 - 59	363	23	340	-	-	-	28	7	21	5	2	3	44	5	39	286	9	277		59 - 55		
	60 - 64	192	8	184	-	-	-	60	4	56	5	-	5	75	4	71	52	-	52		64 - 60		
	65+	66	5	61	-	-	-	22	3	19	-	-	-	31	1	30	13	1	12		+65		
	Not Stated	2	1	1	-	-	-	1	1	-	-	-	-	-	-	-	1	-	1		غير مبين		
	Total	28845	10629	18216	39	18	21	10960	6271	4689	1541	526	1015	1258	207	1051	15047	3607	11440		المجموع		
Not Stated	10 - 14	13	7	6	4	1	3	8	6	2	-	-	-	1	-	1	-	-	-		14 - 10	غير مبين	
	15 - 19	24	12	12	8	3	5	16	9	7	-	-	-	-	-	-	-	-	-		19 - 15		
	20 - 24	31	18	13	13	7	6	13	11	2	1	-	1	1	-	1	3	-	3		24 - 20		
	25 - 29	20	9	11	7	3	4	7	4	3	1	-	1	1	-	1	4	2	2		29 - 25		
	30 - 34	16	10	6	3	2	1	7	6	1	1	1	-	1	1	-	4	-	4		34 - 30		
	35 - 39	6	5	1	2	2	-	4	3	1	-	-	-	-	-	-	-	-	-		39 - 35		
	40 - 44	6	1	5	2	-	2	1	1	-	-	-	-	1	-	1	2	-	2		44 - 40		
	45 - 49	8	4	4	3	2	1	2	2	-	-	-	-	-	-	-	3	-	3		49 - 45		
	50 - 54	9	7	2	3	2	1	5	5	-	-	-	-	1	-	1	-	-	-		54 - 50		
	55 - 59	7	3	4	2	1	1	2	2	-	-	-	-	-	-	-	3	-	3		59 - 55		
	60 - 64	10	9	1	3	3	-	6	6	-	-	-	-	-	-	-	1	-	1		64 - 60		
	65+	27	16	11	11	7	4	15	9	6	-	-	-	-	-	-	1	-	1		+65		
	Not Stated	16	7	9	14	6	8	2	1	1	-	-	-	-	-	-	-	-	-		غير مبين		
	Total	193	108	85	75	39	36	88	65	23	3	1	2	6	1	5	21	2	19		المجموع		

جدول (33 تابع): السكان الفلسطينيين 10 سنوات فأكثر حسب عدد سنوات الدراسة وفئات العمر بالسنوات والعلاقة بقوة العمل والجنس ونوع التجمع

Table (33 Cont.): Palestinian Population 10 Years and Over by Years of Schooling, Age Groups in Years, Activity Status, Sex and Type of Locality (Camps, مخيمات)

Years of Schooling	Age	المجموع Total			العلاقة بقوة العمل والجنس Activity Status and Sex																		العمر	سنوات الدراسة
		كلا الجنسين Both Sexes	إناث Female	ذكور Male	غير مبين Not Stated			غير نشيطين اقتصادياً Not Economically Active			نشطون اقتصادياً Economically Active													
					كلا الجنسين Both Sexes	إناث Female	ذكور Male	متعطّل لم يسبق له العمل Unemployed Never Worked			متعطّل سبق له العمل Unemployed Ever Worked			مشتغل Employed										
								كلا الجنسين Both Sexes	إناث Female	ذكور Male	كلا الجنسين Both Sexes	إناث Female	ذكور Male	كلا الجنسين Both Sexes	إناث Female	ذكور Male								
Total	10 - 14	38441	18698	19743	112	54	58	37771	18600	19171	390	43	347	10	-	10	158	1	157	14 - 10	المجموع			
	15 - 19	30881	15116	15765	176	65	111	26063	14821	11242	2149	175	1974	233	4	229	2260	51	2209	19 - 15				
	20 - 24	26924	13196	13728	134	59	75	15880	12026	3854	2442	407	2035	924	33	891	7544	671	6873	24 - 20				
	25 - 29	21114	10251	10863	68	26	42	9908	8915	993	1071	219	852	1088	36	1052	8979	1055	7924	29 - 25				
	30 - 34	20856	9757	11099	58	33	25	9010	8502	508	535	136	399	1362	58	1304	9891	1028	8863	34 - 30				
	35 - 39	14133	6659	7474	31	19	12	6236	5943	293	234	48	186	1041	45	996	6591	604	5987	39 - 35				
	40 - 44	9968	4968	5000	18	7	11	4653	4429	224	156	27	129	789	38	751	4352	467	3885	44 - 40				
	45 - 49	7826	3965	3861	24	9	15	3697	3469	228	99	20	79	688	48	640	3318	419	2899	49 - 45				
	50 - 54	5689	3140	2549	31	25	6	3158	2897	261	71	6	65	490	28	462	1939	184	1755	54 - 50				
	55 - 59	4584	2980	1604	32	29	3	3204	2874	330	35	3	32	335	24	311	978	50	928	59 - 55				
	60 - 64	5062	2836	2226	57	48	9	3738	2749	989	49	3	46	550	12	538	668	24	644	64 - 60				
	65+	10296	6009	4287	201	159	42	9003	5803	3200	-	-	-	572	12	560	520	35	485	+65				
	Not Stated	29	13	16	15	7	8	10	6	4	-	-	-	-	-	-	4	-	4	غير مبين				
	Total	195803	97588	98215	957	540	417	132331	91034	41297	7231	1087	6144	8082	338	7744	47202	4589	42613	المجموع				

جدول (33 تابع): السكان الفلسطينيين 10 سنوات فأكثر حسب عدد سنوات الدراسة وفئات العمر بالسنوات والعلاقة بقوة العمل والجنس ونوع التجمع

Table (33 Cont.): Palestinian Population 10 Years and Over by Years of Schooling, Age Groups in Years, Activity Status, Sex and Type of Locality

(المجموع Total)

Years of Schooling	Age	المجموع Total			العلاقة بقوة العمل والجنس															العمر	سنوات الدراسة
		Activity Status and Sex			نشطون اقتصادياً									غير نشطين اقتصادياً							
		Not Stated			Not Economically Active			Economically Active			متعطّل سبق له العمل			متعطّل سبق له العمل			مشتغل				
		كلا الجنسين Both Sexes	إناث Female	ذكور Male	كلا الجنسين Both Sexes	إناث Female	ذكور Male	كلا الجنسين Both Sexes	إناث Female	ذكور Male	كلا الجنسين Both Sexes	إناث Female	ذكور Male	كلا الجنسين Both Sexes	إناث Female	ذكور Male	كلا الجنسين Both Sexes	إناث Female	ذكور Male		
0	10 - 14	1644	775	869	132	62	70	1245	671	574	227	39	188	2	-	2	38	3	35	14 - 10	0
	15 - 19	1659	835	824	75	31	44	1193	783	410	205	14	191	21	-	21	165	7	158	19 - 15	
	20 - 24	1941	1149	792	46	24	22	1408	1112	296	124	11	113	61	-	61	302	2	300	24 - 20	
	25 - 29	1767	1150	617	32	23	9	1265	1102	163	76	15	61	83	-	83	311	10	301	29 - 25	
	30 - 34	2025	1394	631	25	15	10	1514	1364	150	45	7	38	92	2	90	349	6	343	34 - 30	
	35 - 39	2090	1465	625	12	7	5	1553	1436	117	35	4	31	96	-	96	394	18	376	39 - 35	
	40 - 44	2270	1734	536	14	7	7	1807	1701	106	35	3	32	94	-	94	320	23	297	44 - 40	
	45 - 49	3719	3050	669	21	17	4	3082	2984	98	17	1	16	120	3	117	479	45	434	49 - 45	
	50 - 54	5808	5141	667	55	53	2	5194	5020	174	32	5	27	137	4	133	390	59	331	54 - 50	
	55 - 59	7290	6309	981	65	58	7	6503	6161	342	34	3	31	198	5	193	490	82	408	59 - 55	
	60 - 64	9522	6814	2708	122	106	16	7930	6624	1306	82	5	77	498	6	492	890	73	817	64 - 60	
	65+	23202	15232	7970	432	356	76	20819	14783	6036	-	-	-	867	14	853	1084	79	1005	+65	
	Not Stated	25	16	9	5	2	3	19	13	6	-	-	-	1	1	-	-	-	-	غير مبيّن	
	Total	62962	45064	17898	1036	761	275	53532	43754	9778	912	107	805	2270	35	2235	5212	407	4805	المجموع	
1 - 6	10 - 14	88041	42574	45467	229	95	134	85825	42350	43475	1278	118	1160	32	-	32	677	11	666	14 - 10	6 - 1
	15 - 19	14493	5979	8514	240	89	151	6894	5650	1244	3034	178	2856	431	5	426	3894	57	3837	19 - 15	
	20 - 24	12676	5383	7293	68	22	46	5503	5234	269	1115	73	1042	854	4	850	5136	50	5086	24 - 20	
	25 - 29	12685	5506	7179	47	25	22	5602	5397	205	437	44	393	1099	2	1097	5500	38	5462	29 - 25	
	30 - 34	13298	6011	7287	36	26	10	6108	5899	209	261	21	240	1082	4	1078	5811	61	5750	34 - 30	
	35 - 39	10182	4369	5813	17	12	5	4530	4305	225	174	11	163	917	2	915	4544	39	4505	39 - 35	
	40 - 44	6110	2813	3297	9	2	7	2976	2773	203	94	7	87	566	1	565	2465	30	2435	44 - 40	
	45 - 49	4522	2017	2505	5	-	5	2234	1993	241	76	1	75	472	1	471	1735	22	1713	49 - 45	
	50 - 54	4126	2171	1955	12	7	5	2412	2124	288	46	1	45	414	6	408	1242	33	1209	54 - 50	
	55 - 59	2577	1435	1142	8	4	4	1662	1411	251	40	-	40	285	8	277	582	12	570	59 - 55	
	60 - 64	2906	791	2115	11	5	6	1649	778	871	43	1	42	466	6	460	737	1	736	64 - 60	
	65+	4444	965	3479	29	12	17	3140	941	2199	-	-	-	562	2	560	713	10	703	+65	
	Not Stated	15	3	12	1	-	1	7	3	4	1	-	1	-	-	-	6	-	6	غير مبيّن	
	Total	176075	80017	96058	712	299	413	128542	78858	49684	6599	455	6144	7180	41	7139	33042	364	32678	المجموع	

جدول (33 تابع): السكان الفلسطينيين 10 سنوات فأكثر حسب عدد سنوات الدراسة وفئات العمر بالسنوات والعلاقة بقوة العمل والجنس ونوع التجمع

Table (33 Cont.): Palestinian Population 10 Years and Over by Years of Schooling, Age Groups in Years, Activity Status, Sex and Type of Locality
(المجموع Total)

Years of Schooling	Age	المجموع Total			العلاقة بقوة العمل والجنس															العمر	سنوات الدراسة
					Activity Status and Sex									نشطون اقتصادياً							
					غير مبين Not Stated			غير نشيطين اقتصادياً Not Economically Active			Economically Active										
								متعطّل لم يسبق له العمل Unemployed Never Worked		متعطّل سبق له العمل Unemployed Ever Worked		مشتغل Employed									
	كلا الجنسين Both Sexes	إناث Female	ذكور Male	كلا الجنسين Both Sexes	إناث Female	ذكور Male	كلا الجنسين Both Sexes	إناث Female	ذكور Male	كلا الجنسين Both Sexes	إناث Female	ذكور Male	كلا الجنسين Both Sexes	إناث Female	ذكور Male	كلا الجنسين Both Sexes	إناث Female	ذكور Male			
7 - 9	10 - 14	39157	19403	19754	13	1	12	38864	19377	19487	170	22	148	5	-	5	105	3	102	14 - 10	9 - 7
	15 - 19	36476	18691	17785	162	59	103	29429	18375	11054	2812	199	2613	368	7	361	3705	51	3654	19 - 15	
	20 - 24	18921	10970	7951	80	37	43	10943	10702	241	1483	134	1349	766	7	759	5649	90	5559	24 - 20	
	25 - 29	13929	7381	6548	22	11	11	7373	7262	111	399	44	355	857	-	857	5278	64	5214	29 - 25	
	30 - 34	14615	7192	7423	21	8	13	7217	7062	155	212	24	188	1057	5	1052	6108	93	6015	34 - 30	
	35 - 39	10985	5480	5505	17	8	9	5519	5379	140	141	19	122	751	1	750	4557	73	4484	39 - 35	
	40 - 44	8050	3953	4097	12	4	8	4027	3873	154	95	7	88	670	4	666	3246	65	3181	44 - 40	
	45 - 49	4317	1925	2392	8	1	7	2038	1888	150	75	4	71	457	5	452	1739	27	1712	49 - 45	
	50 - 54	2048	870	1178	2	1	1	975	851	124	34	1	33	227	3	224	810	14	796	54 - 50	
	55 - 59	1125	298	827	1	-	1	438	292	146	17	-	17	198	1	197	471	5	466	59 - 55	
	60 - 64	551	80	471	2	1	1	231	75	156	7	-	7	107	3	104	204	1	203	64 - 60	
65+	497	131	366	3	1	2	312	122	190	-	-	-	90	6	84	92	2	90	+65		
Not Stated	13	3	10	-	-	-	5	2	3	1	-	1	2	-	2	5	1	4	غير مبين		
Total	150684	76377	74307	343	132	211	107371	75260	32111	5446	454	4992	5555	42	5513	31969	489	31480	المجموع		
10 - 12	10 - 14	-	-	-	-	-	-	-	-	-	-	-	-	-	-	-	-	-	-	14 - 10	12 - 10
	15 - 19	47242	23357	23885	99	46	53	43581	22955	20626	1755	257	1498	143	3	140	1664	96	1568	19 - 15	
	20 - 24	34554	17250	17304	127	41	86	18967	16316	2651	3401	370	3031	1215	28	1187	10844	495	10349	24 - 20	
	25 - 29	22287	11843	10444	48	20	28	11724	11334	390	909	117	792	1078	25	1053	8528	347	8181	29 - 25	
	30 - 34	16542	9042	7500	28	14	14	8821	8633	188	335	68	267	823	18	805	6535	309	6226	34 - 30	
	35 - 39	11263	6720	4543	17	11	6	6538	6440	98	125	29	96	510	22	488	4073	218	3855	39 - 35	
	40 - 44	9759	6039	3720	12	7	5	5916	5813	103	91	29	62	509	24	485	3231	166	3065	44 - 40	
	45 - 49	8870	4611	4259	12	6	6	4572	4379	193	107	16	91	692	30	662	3487	180	3307	49 - 45	
	50 - 54	4281	1386	2895	6	1	5	1450	1208	242	77	5	72	575	37	538	2173	135	2038	54 - 50	
	55 - 59	1666	318	1348	6	1	5	456	247	209	36	1	35	285	29	256	883	40	843	59 - 55	
	60 - 64	786	116	670	4	-	4	277	91	186	11	-	11	219	19	200	275	6	269	64 - 60	
65+	449	61	388	3	1	2	240	53	187	-	-	-	106	5	101	100	2	98	+65		
Not Stated	15	5	10	-	-	-	8	5	3	1	-	1	-	-	-	6	-	6	غير مبين		
Total	157714	80748	76966	362	148	214	102550	77474	25076	6848	892	5956	6155	240	5915	41799	1994	39805	المجموع		

جدول (33 تابع): السكان الفلسطينيين 10 سنوات فأكثر حسب عدد سنوات الدراسة وفئات العمر بالسنوات والعلاقة بقوة العمل والجنس ونوع التجمع

Table (33 Cont.): Palestinian Population 10 Years and Over by Years of Schooling, Age Groups in Years, Activity Status, Sex and Type of Locality
(المجموع Total)

Years of Schooling	Age	المجموع Total		العلاقة بقوة العمل والجنس																العمر	سنوات الدراسة	
				Activity Status and Sex									نشاطون اقتصادياً									
		غير مبين Not Stated			غير نشيطين اقتصادياً Not Economically Active			Economically Active			متعطّل سبق له العمل Unemployed Never Worked			متعطّل سبق له العمل Unemployed Ever Worked			مشتغل Employed					
		كلا الجنسين Both Sexes	إناث Female	ذكور Male	كلا الجنسين Both Sexes	إناث Female	ذكور Male	كلا الجنسين Both Sexes	إناث Female	ذكور Male	كلا الجنسين Both Sexes	إناث Female	ذكور Male	كلا الجنسين Both Sexes	إناث Female	ذكور Male	كلا الجنسين Both Sexes	إناث Female	ذكور Male			
13+	10 - 14	-	-	-	-	-	-	-	-	-	-	-	-	-	-	-	-	-	-	-	14 - 10	+13
	15 - 19	4654	2287	2367	4	2	2	4541	2255	2286	40	12	28	4	-	4	65	18	47		19 - 15	
	20 - 24	18791	7401	11390	40	23	17	13359	5536	7823	1642	548	1094	201	41	160	3549	1253	2296		24 - 20	
	25 - 29	14851	5797	9054	32	8	24	5353	3267	2086	1352	357	995	393	76	317	7721	2089	5632		29 - 25	
	30 - 34	14061	4929	9132	11	4	7	3253	2696	557	631	172	459	630	99	531	9536	1958	7578		34 - 30	
	35 - 39	8935	2581	6354	10	-	10	1422	1272	150	213	59	154	524	94	430	6766	1156	5610		39 - 35	
	40 - 44	6522	1799	4723	3	1	2	759	696	63	127	29	98	467	96	371	5166	977	4189		44 - 40	
	45 - 49	5184	1521	3663	7	2	5	597	555	42	55	12	43	466	90	376	4059	862	3197		49 - 45	
	50 - 54	3039	661	2378	3	1	2	280	214	66	40	6	34	344	64	280	2372	376	1996		54 - 50	
	55 - 59	1441	173	1268	-	-	-	152	76	76	22	2	20	225	37	188	1042	58	984		59 - 55	
	60 - 64	723	58	665	1	-	1	198	33	165	19	-	19	265	19	246	240	6	234		64 - 60	
	65+	304	44	260	-	-	-	120	32	88	-	-	-	97	9	88	87	3	84		+65	
	Not Stated	16	7	9	-	-	-	7	4	3	-	-	-	2	1	1	7	2	5		غير مبين	
	Total	78521	27258	51263	111	41	70	30041	16636	13405	4141	1197	2944	3618	626	2992	40610	8758	31852		المجموع	
Not Stated	10 - 14	45	20	25	12	4	8	30	16	14	2	-	2	1	-	1	-	-	-		14 - 10	غير مبين
	15 - 19	76	40	36	22	10	12	45	29	16	3	1	2	-	-	-	6	-	6		19 - 15	
	20 - 24	80	42	38	22	12	10	38	30	8	4	-	4	2	-	2	14	-	14		24 - 20	
	25 - 29	51	26	25	12	8	4	25	15	10	2	-	2	2	-	2	10	3	7		29 - 25	
	30 - 34	36	20	16	7	4	3	17	14	3	1	1	-	3	1	2	8	-	8		34 - 30	
	35 - 39	26	16	10	3	3	-	16	13	3	1	-	1	3	-	3	3	-	3		39 - 35	
	40 - 44	17	8	9	3	1	2	8	7	1	-	-	-	1	-	1	5	-	5		44 - 40	
	45 - 49	20	13	7	7	5	2	7	7	-	-	-	-	-	-	-	6	1	5		49 - 45	
	50 - 54	23	16	7	5	4	1	11	11	-	3	-	3	1	-	1	3	1	2		54 - 50	
	55 - 59	22	15	7	3	2	1	14	13	1	-	-	-	1	-	1	4	-	4		59 - 55	
	60 - 64	30	27	3	9	9	-	18	18	-	-	-	-	-	-	-	3	-	3		64 - 60	
	65+	79	49	30	27	20	7	47	29	18	-	-	-	3	-	3	2	-	2		+65	
	Not Stated	77	37	40	69	35	34	6	2	4	-	-	-	-	-	-	2	-	2		غير مبين	
	Total	582	329	253	201	117	84	282	204	78	16	2	14	17	1	16	66	5	61		المجموع	

جدول (33 تابع): السكان الفلسطينيين 10 سنوات فأكثر حسب عدد سنوات الدراسة وفئات العمر بالسنوات والعلاقة بقوة العمل والجنس ونوع التجمع

Table (33 Cont.): Palestinian Population 10 Years and Over by Years of Schooling, Age Groups in Years, Activity Status, Sex and Type of Locality

(المجموع Total)

Years of Schooling	Age	المجموع Total			العلاقة بقوة العمل والجنس																		العمر	سنوات الدراسة
		Activity Status and Sex			نشطون اقتصادياً									غير نشطين اقتصادياً										
		Not Stated			Not Economically Active			Economically Active			متعطّل لم يسبق له العمل			متعطّل سبق له العمل			مشتغل							
		كلا الجنسين	إناث	ذكور	كلا الجنسين	إناث	ذكور	كلا الجنسين	إناث	ذكور	كلا الجنسين	إناث	ذكور	كلا الجنسين	إناث	ذكور	كلا الجنسين	إناث	ذكور					
Both Sexes	Female	Male	Both Sexes	Female	Male	Both Sexes	Female	Male	Both Sexes	Female	Male	Both Sexes	Female	Male	Both Sexes	Female	Male	Both Sexes	Female	Male				
Total	10 - 14	128887	62772	66115	386	162	224	125964	62414	63550	1677	179	1498	40	-	40	820	17	803	14 - 10	المجموع			
	15 - 19	104600	51189	53411	602	237	365	85683	50047	35636	7849	661	7188	967	15	952	9499	229	9270	19 - 15				
	20 - 24	86963	42195	44768	383	159	224	50218	38930	11288	7769	1136	6633	3099	80	3019	25494	1890	23604	24 - 20				
	25 - 29	65570	31703	33867	193	95	98	31342	28377	2965	3175	577	2598	3512	103	3409	27348	2551	24797	29 - 25				
	30 - 34	60577	28588	31989	128	71	57	26930	25668	1262	1485	293	1192	3687	129	3558	28347	2427	25920	34 - 30				
	35 - 39	43481	20631	22850	76	41	35	19578	18845	733	689	122	567	2801	119	2682	20337	1504	18833	39 - 35				
	40 - 44	32728	16346	16382	53	22	31	15493	14863	630	442	75	367	2307	125	2182	14433	1261	13172	44 - 40				
	45 - 49	26632	13137	13495	60	31	29	12530	11806	724	330	34	296	2207	129	2078	11505	1137	10368	49 - 45				
	50 - 54	19325	10245	9080	83	67	16	10322	9428	894	232	18	214	1698	114	1584	6990	618	6372	54 - 50				
	55 - 59	14121	8548	5573	83	65	18	9225	8200	1025	149	6	143	1192	80	1112	3472	197	3275	59 - 55				
	60 - 64	14518	7886	6632	149	121	28	10303	7619	2684	162	6	156	1555	53	1502	2349	87	2262	64 - 60				
	65+	28975	16482	12493	494	390	104	24678	15960	8718	-	-	-	1725	36	1689	2078	96	1982	+65				
	Not Stated	161	71	90	75	37	38	52	29	23	3	-	3	5	2	3	26	3	23	غير مبيّن				
	Total	626538	309793	316745	2765	1498	1267	422318	292186	130132	23962	3107	20855	24795	985	23810	152698	12017	140681	المجموع				

جدول 34: السكان الفلسطينيين 10 سنوات فأكثر حسب الحالة الزوجية وفئات العمر بالسنوات والعلاقة بقوة العمل والجنس ونوع التجمع

Table 34: Palestinian Population 10 Years and Over by Marital Status, Age Groups in Years, Activity Status, Sex and Type of Locality (Urban, حضر)

Marital Status	Age	المجموع Total			العلاقة بقوة العمل والجنس نشيطون اقتصادياً															العمر	الحالة الزوجية	
					Activity Status and Sex						Economic Activity											
		غير مبين Not Stated			غير نشيطين اقتصادياً Not Economically Active			متعمل لم يسبق له العمل Unemployed Never Worked			متعمل سبق له العمل Unemployed Ever Worked			مشتغل Employed								
		كلا الجنسين Both Sexes	إناث Female	ذكور Male	كلا الجنسين Both Sexes	إناث Female	ذكور Male	كلا الجنسين Both Sexes	إناث Female	ذكور Male	كلا الجنسين Both Sexes	إناث Female	ذكور Male	كلا الجنسين Both Sexes	إناث Female	ذكور Male	كلا الجنسين Both Sexes	إناث Female	ذكور Male			
Never Married	12 - 14	47696	23054	24642	152	54	98	45944	22909	23035	969	79	890	27	-	27	604	12	592	14 - 12	لم يتزوج أبداً	
	15 - 19	57104	23448	33656	332	114	218	45348	22842	22506	4784	343	4441	572	10	562	6068	139	5929	19 - 15		
	20 - 24	24533	7223	17310	136	44	92	12285	5878	6407	3551	517	3034	871	18	853	7690	766	6924	24 - 20		
	25 - 29	6596	2466	4130	48	24	24	2870	1581	1289	948	236	712	312	25	287	2418	600	1818	29 - 25		
	30 - 34	2471	1480	991	22	14	8	1305	1012	293	262	91	171	103	10	93	779	353	426	34 - 30		
	35 - 39	1081	831	250	10	8	2	720	620	100	74	37	37	27	7	20	250	159	91	39 - 35		
	40 - 44	685	578	107	6	4	2	488	437	51	24	17	7	22	9	13	145	111	34	44 - 40		
	45 - 49	588	515	73	8	7	1	412	371	41	7	4	3	13	8	5	148	125	23	49 - 45		
	50 - 54	419	370	49	9	8	1	292	258	34	6	4	2	17	15	2	95	85	10	54 - 50		
	55 - 59	201	172	29	2	2	-	142	132	10	3	-	3	14	12	2	40	26	14	59 - 55		
	60 - 64	134	110	24	2	2	-	116	97	19	-	-	-	10	9	1	6	2	4	64 - 60		
65+	197	161	36	5	4	1	178	150	28	-	-	-	8	5	3	6	2	4	+65			
Not Stated		38	12	26	10	4	6	14	6	8	1	-	1	3	1	2	10	1	9	غير مبين		
Total		141743	60420	81323	742	289	453	110114	56293	53821	10629	1328	9301	1999	129	1870	18259	2381	15878	المجموع		
Legally Married	12 - 14	49	47	2	1	1	-	47	45	2	1	1	-	-	-	-	-	-	-	14 - 12	عقد قران لأول مرة	
	15 - 19	966	748	218	6	4	2	753	715	38	52	24	28	13	-	13	142	5	137	19 - 15		
	20 - 24	1095	352	743	3	-	3	357	272	85	101	27	74	48	7	41	586	46	540	24 - 20		
	25 - 29	410	75	335	-	-	-	66	30	36	44	4	40	30	3	27	270	38	232	29 - 25		
	30 - 34	105	21	84	1	1	-	18	10	8	7	3	4	9	-	9	70	7	63	34 - 30		
	35 - 39	23	6	17	-	-	-	8	4	4	-	-	-	1	-	1	14	2	12	39 - 35		
	40 - 44	9	2	7	-	-	-	-	-	-	1	-	1	1	-	1	7	2	5	44 - 40		
	45 - 49	2	2	-	-	-	-	2	2	-	-	-	-	-	-	-	-	-	-	-		49 - 45
	50 - 54	1	-	1	-	-	-	-	-	-	-	-	-	-	-	-	-	1	-	1		54 - 50
	55 - 59	-	-	-	-	-	-	-	-	-	-	-	-	-	-	-	-	-	-	-		59 - 55
	60 - 64	-	-	-	-	-	-	-	-	-	-	-	-	-	-	-	-	-	-	-		64 - 60
65+	-	-	-	-	-	-	-	-	-	-	-	-	-	-	-	-	-	-	-	+65		
Not Stated		1	-	1	-	-	-	1	-	1	-	-	-	-	-	-	-	-	-	غير مبين		
Total		2661	1253	1408	11	6	5	1252	1078	174	206	59	147	102	10	92	1090	100	990	المجموع		

جدول (34 تابع): السكان الفلسطينيين 10 سنوات فأكثر حسب الحالة الزوجية وفئات العمر بالسنوات والعلاقة بقوة العمل والجنس ونوع التجمع

Table (34 Cont.): Palestinian Population 10 Years and Over by Marital Status, Age Groups in Years, Activity Status, Sex and Type of Locality (Urban, حضر)

Marital Status	Age	المجموع Total			العلاقة بقوة العمل والجنس															العمر	الحالة الزوجية
					Activity Status and Sex						نشيطون اقتصادياً										
		غير مبين Not Stated			غير نشيطين اقتصادياً Not Economically Active			متعطّل لم يسبق له العمل Unemployed Never Worked			متعطّل سبق له العمل Unemployed Ever Worked			مشتغل Employed							
		كلا الجنسين Both Sexes	إناث Female	ذكور Male	كلا الجنسين Both Sexes	إناث Female	ذكور Male	كلا الجنسين Both Sexes	إناث Female	ذكور Male	كلا الجنسين Both Sexes	إناث Female	ذكور Male	كلا الجنسين Both Sexes	إناث Female	ذكور Male	كلا الجنسين Both Sexes	إناث Female	ذكور Male		
Married	12 - 14	75	75	-	-	-	-	75	75	-	-	-	-	-	-	-	-	-	-	14 - 12	متزوج
	15 - 19	10000	9063	937	39	30	9	9060	8986	74	137	25	112	88	1	87	676	21	655	19 - 15	
	20 - 24	29116	18690	10426	76	40	36	18690	18273	417	849	64	785	1014	13	1001	8487	300	8187	24 - 20	
	25 - 29	33188	16651	16537	54	31	23	16317	15804	513	794	64	730	1761	36	1725	14262	716	13546	29 - 25	
	30 - 34	33350	15219	18131	33	16	17	14599	14208	391	550	41	509	1941	58	1883	16227	896	15331	34 - 30	
	35 - 39	25432	11494	13938	25	11	14	11073	10776	297	310	23	287	1550	67	1483	12474	617	11857	39 - 35	
	40 - 44	19739	9363	10376	21	8	13	8983	8672	311	217	24	193	1330	72	1258	9188	587	8601	44 - 40	
	45 - 49	15968	7174	8794	17	6	11	7014	6606	408	196	7	189	1313	61	1252	7428	494	6934	49 - 45	
	50 - 54	11008	5064	5944	20	15	5	5264	4725	539	123	3	120	1060	57	1003	4541	264	4277	54 - 50	
	55 - 59	7164	3607	3557	23	10	13	4111	3503	608	91	1	90	719	30	689	2220	63	2157	59 - 55	
	60 - 64	6679	2760	3919	32	19	13	4193	2703	1490	92	2	90	880	19	861	1482	17	1465	64 - 60	
65+	9964	3449	6515	57	28	29	7684	3406	4278	-	-	-	946	2	944	1277	13	1264	+65		
Not Stated		34	17	17	10	7	3	13	9	4	1	-	1	1	-	1	9	1	8	غير مبين	
Total		201717	102626	99091	407	221	186	107076	97746	9330	3360	254	3106	12603	416	12187	78271	3989	74282	المجموع	
Divorced	12 - 14	-	-	-	-	-	-	-	-	-	-	-	-	-	-	-	-	-	-	14 - 12	مطلق
	15 - 19	109	99	10	-	-	-	99	97	2	2	1	1	2	-	2	6	1	5	19 - 15	
	20 - 24	382	299	83	2	2	-	264	257	7	24	10	14	13	4	9	79	26	53	24 - 20	
	25 - 29	389	278	111	4	2	2	235	220	15	22	14	8	21	2	19	107	40	67	29 - 25	
	30 - 34	369	293	76	5	4	1	247	234	13	16	6	10	12	-	12	89	49	40	34 - 30	
	35 - 39	273	221	52	2	2	-	185	178	7	12	8	4	11	-	11	63	33	30	39 - 35	
	40 - 44	224	181	43	-	-	-	154	147	7	6	5	1	12	1	11	52	28	24	44 - 40	
	45 - 49	222	196	26	1	1	-	161	156	5	4	2	2	11	6	5	45	31	14	49 - 45	
	50 - 54	213	187	26	3	3	-	172	165	7	2	1	1	8	2	6	28	16	12	54 - 50	
	55 - 59	137	127	10	-	-	-	121	118	3	1	-	1	4	1	3	11	8	3	59 - 55	
	60 - 64	122	101	21	1	1	-	108	95	13	-	-	-	4	1	3	9	4	5	64 - 60	
65+	226	193	33	5	4	1	212	187	25	-	-	-	4	-	4	5	2	3	+65		
Not Stated		1	1	-	-	-	1	1	-	-	-	-	-	-	-	-	-	-	-	غير مبين	
Total		2667	2176	491	23	19	4	1959	1855	104	89	47	42	102	17	85	494	238	256	المجموع	

جدول (34 تابع): السكان الفلسطينيين 10 سنوات فأكثر حسب الحالة الزوجية وفئات العمر بالسنوات والعلاقة بقوة العمل والجنس ونوع التجمع

Table (34 Cont.): Palestinian Population 10 Years and Over by Marital Status, Age Groups in Years, Activity Status, Sex and Type of Locality (Urban, حضر)

Marital Status	Age	المجموع Total			العلاقة بقوة العمل والجنس															العمر	الحالة الزوجية	
					Activity Status and Sex									نشطون اقتصادياً								
		غير مبين Not Stated			غير نشيطين اقتصادياً Not Economically Active			Economically Active						مشتغل								
		كلا الجنسين Both Sexes	إناث Female	ذكور Male	كلا الجنسين Both Sexes	إناث Female	ذكور Male	كلا الجنسين Both Sexes	إناث Female	ذكور Male	متعطّل لم يسبق له العمل Unemployed Never Worked	متعطّل سبق له العمل Unemployed Ever Worked	متعطّل	كلا الجنسين Both Sexes	إناث Female	ذكور Male						
Widowed	12 - 14	-	-	-	-	-	-	-	-	-	-	-	-	-	-	-	-	-	-	-	14 - 12	أرمل
	15 - 19	5	5	-	-	-	-	5	5	-	-	-	-	-	-	-	-	-	-	-	19 - 15	
	20 - 24	51	48	3	-	-	-	42	42	-	6	4	2	1	1	-	2	1	1	1	24 - 20	
	25 - 29	120	113	7	2	2	-	101	101	-	4	2	2	1	-	1	12	8	4	4	29 - 25	
	30 - 34	197	186	11	-	-	-	167	166	1	1	1	-	4	-	4	25	19	6	6	34 - 30	
	35 - 39	268	256	12	-	-	-	224	221	3	3	1	2	1	-	1	40	34	6	6	39 - 35	
	40 - 44	381	372	9	1	1	-	335	335	-	-	-	-	8	5	3	37	31	6	6	44 - 40	
	45 - 49	564	546	18	3	3	-	505	503	2	1	-	1	6	3	3	49	37	12	12	49 - 45	
	50 - 54	883	850	33	14	13	1	788	780	8	4	3	1	11	8	3	66	46	20	20	54 - 50	
	55 - 59	1158	1129	29	19	19	-	1070	1060	10	2	1	1	19	12	7	48	37	11	11	59 - 55	
	60 - 64	1686	1598	88	41	40	1	1563	1513	50	1	1	-	29	11	18	52	33	19	19	64 - 60	
65+	6456	5625	831	154	143	11	6095	5425	670	-	-	-	102	17	85	105	40	65	65	+65		
Not Stated	8	6	2	1	-	1	6	5	1	-	-	-	1	1	-	-	-	-	-	-	غير مبين	
Total	11777	10734	1043	235	221	14	10901	10156	745	22	13	9	183	58	125	436	286	150	150	المجموع		
Not Stated	12 - 14	-	-	-	-	-	-	-	-	-	-	-	-	-	-	-	-	-	-	-	14 - 12	غير مبين
	15 - 19	128	61	67	16	6	10	82	55	27	16	-	16	5	-	5	9	-	9	9	19 - 15	
	20 - 24	118	44	74	10	6	4	62	30	32	22	3	19	3	-	3	21	5	16	16	24 - 20	
	25 - 29	42	16	26	5	4	1	21	11	10	9	-	9	1	-	1	6	1	5	5	29 - 25	
	30 - 34	15	10	5	6	2	4	8	8	-	-	-	-	-	-	-	1	-	1	1	34 - 30	
	35 - 39	10	8	2	1	-	1	9	8	1	-	-	-	-	-	-	-	-	-	-	39 - 35	
	40 - 44	10	8	2	2	1	1	7	6	1	-	-	-	-	-	-	1	1	-	-	44 - 40	
	45 - 49	9	9	-	2	2	-	5	5	-	-	-	-	1	1	-	1	1	-	-	49 - 45	
	50 - 54	18	17	1	2	2	-	15	15	-	-	-	-	-	-	-	1	-	1	1	54 - 50	
	55 - 59	18	17	1	3	3	-	13	13	-	-	-	-	-	-	-	2	1	1	1	59 - 55	
	60 - 64	28	25	3	8	7	1	20	18	2	-	-	-	-	-	-	-	-	-	-	64 - 60	
65+	135	117	18	40	36	4	95	81	14	-	-	-	-	-	-	-	-	-	-	+65		
Not Stated	47	21	26	37	18	19	6	2	4	1	-	1	-	-	-	3	1	2	2	غير مبين		
Total	578	353	225	132	87	45	343	252	91	48	3	45	10	1	9	45	10	35	35	المجموع		

جدول (34 تابع): السكان الفلسطينيين 10 سنوات فأكثر حسب الحالة الزوجية وفئات العمر بالسنوات والعلاقة بقوة العمل والجنس ونوع التجمع

Table (34 Cont.): Palestinian Population 10 Years and Over by Marital Status, Age Groups in Years, Activity Status, Sex and Type of Locality
(Urban, حضر)

Marital Status	Age	المجموع Total			العلاقة بقوة العمل والجنس نشيطون اقتصادياً															العمر	الحالة الزوجية
					Activity Status and Sex						Economically Active										
		غير مبين Not Stated			غير نشيطين اقتصادياً Not Economically Active			متعل لم يسبق له العمل Unemployed Never Worked			متعل سبق له العمل Unemployed Ever Worked			مشتغل Employed							
		كلا الجنسين Both Sexes	إناث Female	ذكور Male	كلا الجنسين Both Sexes	إناث Female	ذكور Male	كلا الجنسين Both Sexes	إناث Female	ذكور Male	كلا الجنسين Both Sexes	إناث Female	ذكور Male	كلا الجنسين Both Sexes	إناث Female	ذكور Male	كلا الجنسين Both Sexes	إناث Female	ذكور Male		
Total	12 - 14	47820	23176	24644	153	55	98	46066	23029	23037	970	80	890	27	-	27	604	12	592	14 - 12	المجموع
	15 - 19	68312	33424	34888	393	154	239	55347	32700	22647	4991	393	4598	680	11	669	6901	166	6735	19 - 15	
	20 - 24	55295	26656	28639	227	92	135	31700	24752	6948	4553	625	3928	1950	43	1907	16865	1144	15721	24 - 20	
	25 - 29	40745	19599	21146	113	63	50	19610	17747	1863	1821	320	1501	2126	66	2060	17075	1403	15672	29 - 25	
	30 - 34	36507	17209	19298	67	37	30	16344	15638	706	836	142	694	2069	68	2001	17191	1324	15867	34 - 30	
	35 - 39	27087	12816	14271	38	21	17	12219	11807	412	399	69	330	1590	74	1516	12841	845	11996	39 - 35	
	40 - 44	21048	10504	10544	30	14	16	9967	9597	370	248	46	202	1373	87	1286	9430	760	8670	44 - 40	
	45 - 49	17353	8442	8911	31	19	12	8099	7643	456	208	13	195	1344	79	1265	7671	688	6983	49 - 45	
	50 - 54	12542	6488	6054	48	41	7	6531	5943	588	135	11	124	1096	82	1014	4732	411	4321	54 - 50	
	55 - 59	8678	5052	3626	47	34	13	5457	4826	631	97	2	95	756	55	701	2321	135	2186	59 - 55	
	60 - 64	8649	4594	4055	84	69	15	6000	4426	1574	93	3	90	923	40	883	1549	56	1493	64 - 60	
65+	16978	9545	7433	261	215	46	14264	9249	5015	-	-	-	1060	24	1036	1393	57	1336	+65		
	Not Stated	129	57	72	58	29	29	41	23	18	3	-	3	5	2	3	22	3	19	غير مبين	
Less than Age of Marriage	10 -11	35775	17477	18298	101	45	56	35483	17401	18082	168	29	139	2	-	2	21	2	19	11 - 10	دون سن الزواج
	Total	396918	195039	201879	1651	888	763	267128	184781	82347	14522	1733	12789	15001	631	14370	98616	7006	91610	المجموع	

جدول (34 تابع): السكان الفلسطينيين 10 سنوات فأكثر حسب الحالة الزوجية وفئات العمر بالسنوات والعلاقة بقوة العمل والجنس ونوع التجمع

Table (34 Cont.): Palestinian Population 10 Years and Over by Marital Status, Age Groups in Years, Activity Status, Sex and Type of Locality

(ريف, Rural)

Marital Status	Age	المجموع Total			العلاقة بقوة العمل والجنس نشيطون اقتصادياً															العمر	الحالة الزوجية
					Activity Status and Sex						Economically Active										
		غير مبيّن Not Stated			غير نشيطين اقتصادياً Not Economically Active			متعطّل لم يسبق له العمل Unemployed Never Worked			متعطّل سبق له العمل Unemployed Ever Worked			مشتغل Employed							
		كلا الجنسين Both Sexes	إناث Female	ذكور Male	كلا الجنسين Both Sexes	إناث Female	ذكور Male	كلا الجنسين Both Sexes	إناث Female	ذكور Male	كلا الجنسين Both Sexes	إناث Female	ذكور Male	كلا الجنسين Both Sexes	إناث Female	ذكور Male	كلا الجنسين Both Sexes	إناث Female	ذكور Male		
Never Married	12 - 14	3919	1954	1965	12	3	9	3747	1930	1817	122	19	103	1	-	1	37	2	35	14 - 12	لم يتزوج أبداً
	15 - 19	4769	2091	2678	32	18	14	3715	1977	1738	674	86	588	51	-	51	297	10	287	19 - 15	
	20 - 24	2342	823	1519	17	5	12	1118	675	443	597	96	501	80	2	78	530	45	485	24 - 20	
	25 - 29	662	280	382	5	3	2	277	208	69	143	29	114	32	-	32	205	40	165	29 - 25	
	30 - 34	223	151	72	-	-	-	132	117	15	29	10	19	11	2	9	51	22	29	34 - 30	
	35 - 39	105	82	23	2	-	2	74	69	5	12	4	8	1	-	1	16	9	7	39 - 35	
	40 - 44	67	55	12	1	-	1	53	48	5	3	1	2	-	-	-	10	6	4	44 - 40	
	45 - 49	42	35	7	2	2	-	35	30	5	-	-	-	-	-	-	5	3	2	49 - 45	
	50 - 54	34	30	4	-	-	-	29	26	3	-	-	-	2	1	1	3	3	-	54 - 50	
	55 - 59	23	17	6	-	-	-	19	15	4	1	1	-	2	-	2	1	1	-	59 - 55	
	60 - 64	9	6	3	-	-	-	9	6	3	-	-	-	-	-	-	-	-	-	64 - 60	
65+	11	5	6	-	-	-	11	5	6	-	-	-	-	-	-	-	-	-	+65		
Not Stated	-	-	-	-	-	-	-	-	-	-	-	-	-	-	-	-	-	-	-	غير مبيّن	
Total	12206	5529	6677	71	31	40	9219	5106	4113	1581	246	1335	180	5	175	1155	141	1014	المجموع		
Legally Married	12 - 14	1	1	-	-	-	-	1	1	-	-	-	-	-	-	-	-	-	-	14 - 12	عقد قران لأول مرة
	15 - 19	47	29	18	-	-	-	29	27	2	7	1	6	2	-	2	9	1	8	19 - 15	
	20 - 24	81	21	60	1	-	1	18	14	4	17	2	15	5	-	5	40	5	35	24 - 20	
	25 - 29	35	13	22	-	-	-	9	8	1	2	-	2	3	-	3	21	5	16	29 - 25	
	30 - 34	9	2	7	-	-	-	2	2	-	1	-	1	3	-	3	3	-	3	34 - 30	
	35 - 39	1	1	-	-	-	-	1	1	-	-	-	-	-	-	-	-	-	-	39 - 35	
	40 - 44	-	-	-	-	-	-	-	-	-	-	-	-	-	-	-	-	-	-	44 - 40	
	45 - 49	-	-	-	-	-	-	-	-	-	-	-	-	-	-	-	-	-	-	49 - 45	
	50 - 54	-	-	-	-	-	-	-	-	-	-	-	-	-	-	-	-	-	-	54 - 50	
	55 - 59	-	-	-	-	-	-	-	-	-	-	-	-	-	-	-	-	-	-	59 - 55	
	60 - 64	-	-	-	-	-	-	-	-	-	-	-	-	-	-	-	-	-	-	64 - 60	
65+	-	-	-	-	-	-	-	-	-	-	-	-	-	-	-	-	-	-	+65		
Not Stated	-	-	-	-	-	-	-	-	-	-	-	-	-	-	-	-	-	-	-	غير مبيّن	
Total	174	67	107	1	-	1	60	53	7	27	3	24	13	-	13	73	11	62	المجموع		

جدول (34 تابع): السكان الفلسطينيون 10 سنوات فأكثر حسب الحالة الزوجية وفئات العمر بالسنوات والعلاقة بقوة العمل والجنس ونوع التجمع

Table (34 Cont.): Palestinian Population 10 Years and Over by Marital Status, Age Groups in Years, Activity Status, Sex and Type of Locality

(ريف, Rural)

Marital Status	Age	المجموع Total		العلاقة بقوة العمل والجنس نشيطون اقتصادياً															العمر	الحالة الزوجية		
				غير مبين Not Stated			غير نشيطين اقتصادياً Not Economically Active			Economically Active												
		كلا الجنسين Both Sexes	إناث Female	ذكور Male	كلا الجنسين Both Sexes	إناث Female	ذكور Male	متعطّل لم يسبق له العمل Unemployed Never Worked			متعطّل سبق له العمل Unemployed Ever Worked			مشتغل Employed								
								كلا الجنسين Both Sexes	إناث Female	ذكور Male	كلا الجنسين Both Sexes	إناث Female	ذكور Male	كلا الجنسين Both Sexes	إناث Female	ذكور Male	كلا الجنسين Both Sexes	إناث Female			ذكور Male	
Married	12 - 14	1	1	-	-	-	-	1	1	-	-	-	-	-	-	-	-	-	-	-	14 - 12	متزوج
	15 - 19	574	517	57	1	-	1	515	510	5	26	6	20	1	-	1	31	1	30	19 - 15		
	20 - 24	2264	1456	808	4	3	1	1458	1423	35	151	3	148	139	2	137	512	25	487	24 - 20		
	25 - 29	2962	1525	1437	7	3	4	1501	1465	36	135	8	127	259	1	258	1060	48	1012	29 - 25		
	30 - 34	2916	1415	1501	2	1	1	1397	1365	32	81	2	79	241	1	240	1195	46	1149	34 - 30		
	35 - 39	2091	1013	1078	5	1	4	994	971	23	43	-	43	168	-	168	881	41	840	39 - 35		
	40 - 44	1592	768	824	4	1	3	771	740	31	35	1	34	145	-	145	637	26	611	44 - 40		
	45 - 49	1327	617	710	2	-	2	627	595	32	23	1	22	173	2	171	502	19	483	49 - 45		
	50 - 54	955	482	473	3	-	3	508	466	42	25	-	25	109	2	107	310	14	296	54 - 50		
	55 - 59	714	380	334	3	1	2	431	371	60	16	-	16	98	1	97	166	7	159	59 - 55		
	60 - 64	626	291	335	5	1	4	401	288	113	19	-	19	80	1	79	121	1	120	64 - 60		
	65+	1071	370	701	20	5	15	803	364	439	-	-	-	89	-	89	159	1	158	+65		
Not Stated	2	1	1	2	1	1	-	-	-	-	-	-	-	-	-	-	-	-	-	-	غير مبين	
Total	17095	8836	8259	58	17	41	9407	8559	848	554	21	533	1502	10	1492	5574	229	5345		المجموع		
Divorced	12 - 14	-	-	-	-	-	-	-	-	-	-	-	-	-	-	-	-	-	-	-	14 - 12	مطلق
	15 - 19	7	7	-	-	-	-	7	7	-	-	-	-	-	-	-	-	-	-	-	19 - 15	
	20 - 24	41	32	9	-	-	-	34	30	4	3	2	1	1	-	1	3	-	3	24 - 20		
	25 - 29	38	23	15	-	-	-	25	23	2	1	-	1	4	-	4	8	-	8	29 - 25		
	30 - 34	47	37	10	1	-	1	29	28	1	3	3	-	1	-	1	13	6	7	34 - 30		
	35 - 39	35	31	4	-	-	-	26	26	-	1	1	-	1	-	1	7	4	3	39 - 35		
	40 - 44	17	15	2	-	-	-	14	14	-	-	-	-	-	-	-	3	1	2	44 - 40		
	45 - 49	27	24	3	1	1	-	23	21	2	-	-	-	1	-	1	2	2	-	49 - 45		
	50 - 54	20	20	-	1	1	-	17	17	-	1	1	-	1	1	-	-	-	-	-	54 - 50	
	55 - 59	14	13	1	-	-	-	13	13	-	-	-	-	-	-	-	-	1	-	1	59 - 55	
	60 - 64	22	17	5	1	1	-	17	14	3	-	-	-	-	-	-	4	2	2	64 - 60		
	65+	26	19	7	1	1	-	20	16	4	-	-	-	1	-	1	4	2	2	+65		
Not Stated	-	-	-	-	-	-	-	-	-	-	-	-	-	-	-	-	-	-	-	-	غير مبين	
Total	294	238	56	5	4	1	225	209	16	9	7	2	10	1	9	45	17	28		المجموع		

جدول (34 تابع): السكان الفلسطينيون 10 سنوات فأكثر حسب الحالة الزوجية وفئات العمر بالسنوات والعلاقة بقوة العمل والجنس ونوع التجمع

Table (34 Cont.): Palestinian Population 10 Years and Over by Marital Status, Age Groups in Years, Activity Status, Sex and Type of Locality

(ريف، Rural)

Marital Status	Age	المجموع Total		العلاقة بقوة العمل والجنس نشيطون اقتصادياً															العمر	الحالة الزوجية			
				غير مبين Not Stated			غير نشيطين اقتصادياً Not Economically Active			Economically Active													
		كلا الجنسين Both Sexes	إناث Female	ذكور Male	كلا الجنسين Both Sexes	إناث Female	ذكور Male	متعطّل لم يسبق له العمل Unemployed Never Worked			متعطّل سبق له العمل Unemployed Ever Worked			مشتغل Employed									
								كلا الجنسين Both Sexes	إناث Female	ذكور Male	كلا الجنسين Both Sexes	إناث Female	ذكور Male	كلا الجنسين Both Sexes	إناث Female	ذكور Male	كلا الجنسين Both Sexes	إناث Female			ذكور Male		
Widowed	12 - 14	-	-	-	-	-	-	-	-	-	-	-	-	-	-	-	-	-	-	-	14 - 12	أرمل	
	15 - 19	-	-	-	-	-	-	-	-	-	-	-	-	-	-	-	-	-	-	-	-		19 - 15
	20 - 24	3	3	-	-	-	-	3	3	-	-	-	-	-	-	-	-	-	-	-	-		24 - 20
	25 - 29	10	10	-	-	-	-	10	10	-	-	-	-	-	-	-	-	-	-	-	-		29 - 25
	30 - 34	17	15	2	-	-	-	14	14	-	-	-	-	-	-	-	3	1	2	-	-		34 - 30
	35 - 39	29	29	-	-	-	-	28	28	-	-	-	-	-	-	-	1	1	-	-	-		39 - 35
	40 - 44	36	36	-	-	-	-	35	35	-	-	-	-	-	-	-	1	1	-	-	-		44 - 40
	45 - 49	56	54	2	-	-	-	48	48	-	-	-	1	-	1	7	6	1	-	-	-		49 - 45
	50 - 54	84	84	-	-	-	-	78	78	-	-	-	-	-	-	6	6	-	-	-	-		54 - 50
	55 - 59	107	105	2	1	1	-	100	100	-	-	-	1	-	1	5	4	1	-	-	-		59 - 55
	60 - 64	148	140	8	2	2	-	136	134	2	1	-	1	2	-	2	7	4	3	-	-		64 - 60
65+	586	527	59	11	10	1	570	516	54	-	-	-	3	-	3	2	1	1	-	-	+65		
Not Stated	-	-	-	-	-	-	-	-	-	-	-	-	-	-	-	-	-	-	-	-	-	غير مبين	
Total	1076	1003	73	14	13	1	1022	966	56	1	-	1	7	-	7	32	24	8	-	-	المجموع		
Not Stated	12 - 14	-	-	-	-	-	-	-	-	-	-	-	-	-	-	-	-	-	-	-	-	14 - 12	غير مبين
	15 - 19	10	5	5	-	-	-	7	5	2	2	-	2	-	-	1	-	1	-	-	-	19 - 15	
	20 - 24	13	8	5	-	-	-	7	7	-	6	1	5	-	-	-	-	-	-	-	-	24 - 20	
	25 - 29	4	2	2	-	-	-	2	1	1	2	1	1	-	-	-	-	-	-	-	-	29 - 25	
	30 - 34	2	2	-	-	-	-	2	2	-	-	-	-	-	-	-	-	-	-	-	-	34 - 30	
	35 - 39	-	-	-	-	-	-	-	-	-	-	-	-	-	-	-	-	-	-	-	-	39 - 35	
	40 - 44	-	-	-	-	-	-	-	-	-	-	-	-	-	-	-	-	-	-	-	-	44 - 40	
	45 - 49	1	-	1	-	-	-	1	-	1	-	-	-	-	-	-	-	-	-	-	-	49 - 45	
	50 - 54	1	1	-	-	-	-	1	1	-	-	-	-	-	-	-	-	-	-	-	-	54 - 50	
	55 - 59	1	1	-	-	-	-	1	1	-	-	-	-	-	-	-	-	-	-	-	-	59 - 55	
	60 - 64	2	2	-	-	-	-	2	2	-	-	-	-	-	-	-	-	-	-	-	-	64 - 60	
65+	7	7	-	-	-	-	7	7	-	-	-	-	-	-	-	-	-	-	-	-	+65		
Not Stated	1	-	1	-	-	-	1	-	1	-	-	-	-	-	-	-	-	-	-	-	غير مبين		
Total	42	28	14	-	-	-	31	26	5	10	2	8	-	-	-	1	-	1	-	-	المجموع		

جدول (34 تابع): السكان الفلسطينيون 10 سنوات فأكثر حسب الحالة الزوجية وفئات العمر بالسنوات والعلاقة بقوة العمل والجنس ونوع التجمع

Table (34 Cont.): Palestinian Population 10 Years and Over by Marital Status, Age Groups in Years, Activity Status, Sex and Type of Locality

(ريف, Rural)

Marital Status	Age	المجموع Total			العلاقة بقوة العمل والجنس نشيطون اقتصادياً															العمر	الحالة الزوجية
					Activity Status and Sex						Economically Active										
		غير مبيّن Not Stated			غير نشيطين اقتصادياً Not Economically Active			متعطّل لم يسبق له العمل Unemployed Never Worked			متعطّل سبق له العمل Unemployed Ever Worked			مشتغل Employed							
		كلا الجنسين Both Sexes	إناث Female	ذكور Male	كلا الجنسين Both Sexes	إناث Female	ذكور Male	كلا الجنسين Both Sexes	إناث Female	ذكور Male	كلا الجنسين Both Sexes	إناث Female	ذكور Male	كلا الجنسين Both Sexes	إناث Female	ذكور Male	كلا الجنسين Both Sexes	إناث Female	ذكور Male		
Total	12 - 14	3921	1956	1965	12	3	9	3749	1932	1817	122	19	103	1	-	1	37	2	35	14 - 12	المجموع
	15 - 19	5407	2649	2758	33	18	15	4273	2526	1747	709	93	616	54	-	54	338	12	326	19 - 15	
	20 - 24	4744	2343	2401	22	8	14	2638	2152	486	774	104	670	225	4	221	1085	75	1010	24 - 20	
	25 - 29	3711	1853	1858	12	6	6	1824	1715	109	283	38	245	298	1	297	1294	93	1201	29 - 25	
	30 - 34	3214	1622	1592	3	1	2	1576	1528	48	114	15	99	256	3	253	1265	75	1190	34 - 30	
	35 - 39	2261	1156	1105	7	1	6	1123	1095	28	56	5	51	170	-	170	905	55	850	39 - 35	
	40 - 44	1712	874	838	5	1	4	873	837	36	38	2	36	145	-	145	651	34	617	44 - 40	
	45 - 49	1453	730	723	5	3	2	734	694	40	23	1	22	175	2	173	516	30	486	49 - 45	
	50 - 54	1094	617	477	4	1	3	633	588	45	26	1	25	112	4	108	319	23	296	54 - 50	
	55 - 59	859	516	343	4	2	2	564	500	64	17	1	16	101	1	100	173	12	161	59 - 55	
	60 - 64	807	456	351	8	4	4	565	444	121	20	-	20	82	1	81	132	7	125	64 - 60	
	65+	1701	928	773	32	16	16	1411	908	503	-	-	-	93	-	93	165	4	161	+65	
	Not Stated	3	1	2	2	1	1	-	1	-	-	-	-	-	-	-	-	-	-	غير مبيّن	
Less than Age of Marriage	10 -11	2930	1465	1465	8	5	3	2895	1452	1443	27	8	19	-	-	-	-	-	-	11 - 10	دون سن الزواج
	Total	33817	17166	16651	157	70	87	22859	16371	6488	2209	287	1922	1712	16	1696	6880	422	6458	المجموع	

جدول (34 تابع): السكان الفلسطينيون 10 سنوات فأكثر حسب الحالة الزوجية وفئات العمر بالسنوات والعلاقة بقوة العمل والجنس ونوع التجمع

Table (34 Cont.): Palestinian Population 10 Years and Over by Marital Status, Age Groups in Years, Activity Status, Sex and Type of Locality (Camps, مخيمات)

Marital Status	Age	المجموع Total			العلاقة بقوة العمل والجنس نشيطون اقتصادياً															العمر	الحالة الزوجية		
					Activity Status and Sex						Economically Active												
		غير مبين Not Stated			غير نشيطين اقتصادياً Not Economically Active			متعطّل لم يسبق له العمل Unemployed Never Worked			متعطّل سبق له العمل Unemployed Ever Worked			مشتغل Employed									
		كلا الجنسين Both Sexes	إناث Female	ذكور Male	كلا الجنسين Both Sexes	إناث Female	ذكور Male	كلا الجنسين Both Sexes	إناث Female	ذكور Male	كلا الجنسين Both Sexes	إناث Female	ذكور Male	كلا الجنسين Both Sexes	إناث Female	ذكور Male	كلا الجنسين Both Sexes	إناث Female	ذكور Male				
Never Married	12 - 14	21819	10582	11237	67	32	35	21241	10515	10726	349	34	315	8	-	8	154	1	153	14 - 12	لم يتزوج أبداً		
	15 - 19	26516	11148	15368	149	46	103	22092	10906	11186	2064	150	1914	210	3	207	2001	43	1958	19 - 15			
	20 - 24	12931	3893	9038	80	24	56	6716	3129	3587	1945	302	1643	501	22	479	3689	416	3273	24 - 20			
	25 - 29	3837	1432	2405	30	9	21	1609	911	698	561	128	433	207	17	190	1430	367	1063	29 - 25			
	30 - 34	1656	1081	575	23	13	10	926	735	191	162	80	82	68	12	56	477	241	236	34 - 30			
	35 - 39	669	530	139	5	3	2	464	404	60	33	21	12	25	8	17	142	94	48	39 - 35			
	40 - 44	433	380	53	5	5	-	311	286	25	23	17	6	10	3	7	84	69	15	44 - 40			
	45 - 49	400	355	45	6	3	3	285	261	24	14	9	5	11	7	4	84	75	9	49 - 45			
	50 - 54	248	213	35	7	7	-	172	152	20	3	2	1	10	4	6	56	48	8	54 - 50			
	55 - 59	103	88	15	1	1	-	81	73	8	2	1	1	7	4	3	12	9	3	59 - 55			
	60 - 64	58	39	19	1	1	-	49	34	15	1	1	-	4	2	2	3	1	2	64 - 60			
65+	82	60	22	2	1	1	76	56	20	-	-	-	3	2	1	1	1	-	+65				
Not Stated	7	2	5	-	-	-	3	2	1	-	-	-	-	-	-	4	-	4	غير مبين				
Total	68759	29803	38956	376	145	231	54025	27464	26561	5157	745	4412	1064	84	980	8137	1365	6772	المجموع				
Legally Married	12 - 14	12	12	-	-	-	-	12	12	-	-	-	-	-	-	-	-	-	-	14 - 12	عقد قران لأول مرة		
	15 - 19	465	379	86	2	1	1	388	367	21	20	10	10	3	-	3	52	1	51	19 - 15			
	20 - 24	723	250	473	3	1	2	260	191	69	91	24	67	26	1	25	343	33	310	24 - 20			
	25 - 29	262	45	217	-	-	-	43	24	19	28	3	25	20	1	19	171	17	154	29 - 25			
	30 - 34	72	12	60	-	-	-	13	6	7	8	-	8	8	-	8	43	6	37	34 - 30			
	35 - 39	15	6	9	-	-	-	7	5	2	1	-	1	2	-	2	5	1	4	39 - 35			
	40 - 44	3	3	-	-	-	-	3	3	-	-	-	-	-	-	-	-	-	-	-		44 - 40	
	45 - 49	-	-	-	-	-	-	-	-	-	-	-	-	-	-	-	-	-	-	-		-	49 - 45
	50 - 54	1	1	-	-	-	-	-	-	-	-	-	-	-	-	-	-	1	1	-		54 - 50	
	55 - 59	-	-	-	-	-	-	-	-	-	-	-	-	-	-	-	-	-	-	-		-	59 - 55
	60 - 64	-	-	-	-	-	-	-	-	-	-	-	-	-	-	-	-	-	-	-		-	64 - 60
65+	-	-	-	-	-	-	-	-	-	-	-	-	-	-	-	-	-	-	-	-	+65		
Not Stated	-	-	-	-	-	-	-	-	-	-	-	-	-	-	-	-	-	-	-	غير مبين			
Total	1553	708	845	5	2	3	726	608	118	148	37	111	59	2	57	615	59	556	المجموع				

جدول (34 تابع): السكان الفلسطينيين 10 سنوات فأكثر حسب الحالة الزوجية وفئات العمر بالسنوات والعلاقة بقوة العمل والجنس ونوع التجمع

Table (34 Cont.): Palestinian Population 10 Years and Over by Marital Status, Age Groups in Years, Activity Status, Sex and Type of Locality (Camps, مخيمات)

Marital Status	Age	المجموع Total			العلاقة بقوة العمل والجنس نشيطون اقتصادياً															العمر	الحالة الزوجية
					Activity Status and Sex						Economically Active										
		غير مبين Not Stated			غير نشيطين اقتصادياً Not Economically Active			متعطّل لم يسبق له العمل Unemployed Never Worked			متعطّل سبق له العمل Unemployed Ever Worked			مشتغل Employed							
		كلا الجنسين Both Sexes	إناث Female	ذكور Male	كلا الجنسين Both Sexes	إناث Female	ذكور Male	كلا الجنسين Both Sexes	إناث Female	ذكور Male	كلا الجنسين Both Sexes	إناث Female	ذكور Male	كلا الجنسين Both Sexes	إناث Female	ذكور Male	كلا الجنسين Both Sexes	إناث Female	ذكور Male		
Married	12 - 14	13	13	-	-	-	13	13	-	-	-	-	-	-	-	-	-	-	-	14 - 12	متزوج
	15 - 19	3779	3504	275	15	14	1	3492	3469	23	51	14	37	20	1	19	201	6	195	19 - 15	
	20 - 24	12947	8819	4128	33	25	8	8688	8514	174	379	69	310	388	10	378	3459	201	3258	24 - 20	
	25 - 29	16672	8509	8163	30	12	18	8035	7775	260	458	75	383	854	18	836	7295	629	6666	29 - 25	
	30 - 34	18739	8357	10382	27	15	12	7821	7519	302	352	51	301	1264	42	1222	9275	730	8545	34 - 30	
	35 - 39	13102	5810	7292	24	15	9	5500	5277	223	193	22	171	1008	37	971	6377	459	5918	39 - 35	
	40 - 44	9142	4221	4921	13	2	11	4029	3835	194	129	9	120	773	34	739	4198	341	3857	44 - 40	
	45 - 49	6952	3161	3791	15	3	12	3021	2824	197	78	8	70	665	34	631	3173	292	2881	49 - 45	
	50 - 54	4778	2291	2487	16	10	6	2396	2161	235	65	3	62	468	16	452	1833	101	1732	54 - 50	
	55 - 59	3614	2057	1557	19	16	3	2314	2005	309	33	2	31	315	12	303	933	22	911	59 - 55	
	60 - 64	3783	1655	2128	26	17	9	2550	1621	929	45	-	45	522	6	516	640	11	629	64 - 60	
65+	5644	1943	3701	56	28	28	4612	1904	2708	-	-	-	513	1	512	463	10	453	+65		
Not Stated	7	5	2	3	2	1	4	3	1	-	-	-	-	-	-	-	-	-	-	غير مبين	
Total	99172	50345	48827	277	159	118	52475	46920	5555	1783	253	1530	6790	211	6579	37847	2802	35045	المجموع		
Divorced	12 - 14	-	-	-	-	-	-	-	-	-	-	-	-	-	-	-	-	-	-	14 - 12	مطلق
	15 - 19	57	55	2	1	-	1	53	53	-	1	1	-	-	-	-	2	1	1	19 - 15	
	20 - 24	217	181	36	3	2	1	156	151	5	12	10	2	7	-	7	39	18	21	24 - 20	
	25 - 29	243	183	60	2	2	-	150	141	9	21	12	9	7	-	7	63	28	35	29 - 25	
	30 - 34	267	196	71	2	1	1	158	151	7	11	4	7	19	4	15	77	36	41	34 - 30	
	35 - 39	189	160	29	1	-	1	129	121	8	7	5	2	6	-	6	46	34	12	39 - 35	
	40 - 44	161	136	25	-	-	-	112	108	4	4	1	3	6	1	5	39	26	13	44 - 40	
	45 - 49	149	135	14	1	1	-	113	108	5	5	2	3	3	-	3	27	24	3	49 - 45	
	50 - 54	133	123	10	3	3	-	100	97	3	2	1	1	7	5	2	21	17	4	54 - 50	
	55 - 59	94	85	9	1	1	-	78	75	3	-	-	-	5	4	1	10	5	5	59 - 55	
	60 - 64	73	62	11	2	2	-	63	57	6	-	-	-	4	1	3	4	2	2	64 - 60	
65+	113	97	16	4	4	-	107	92	15	-	-	-	1	1	-	1	-	1	+65		
Not Stated	-	-	-	-	-	-	-	-	-	-	-	-	-	-	-	-	-	-	-	غير مبين	
Total	1696	1413	283	20	16	4	1219	1154	65	63	36	27	65	16	49	329	191	138	المجموع		

جدول (34 تابع): السكان الفلسطينيون 10 سنوات فأكثر حسب الحالة الزوجية وفئات العمر بالسنوات والعلاقة بقوة العمل والجنس ونوع التجمع

Table (34 Cont.): Palestinian Population 10 Years and Over by Marital Status, Age Groups in Years, Activity Status, Sex and Type of Locality (Camps, مخيمات)

Marital Status	Age	المجموع Total		العلاقة بقوة العمل والجنس															العمر	الحالة الزوجية	
				Activity Status and Sex									نشطون اقتصادياً								
				غير مبين Not Stated			غير نشيطين اقتصادياً Not Economically Active			متعطّل لم يسبق له العمل Unemployed Never Worked			متعطّل سبق له العمل Unemployed Ever Worked			مشتغل Employed					
				كلا الجنسين Both Sexes	إناث Female	ذكور Male	كلا الجنسين Both Sexes	إناث Female	ذكور Male	كلا الجنسين Both Sexes	إناث Female	ذكور Male	كلا الجنسين Both Sexes	إناث Female	ذكور Male	كلا الجنسين Both Sexes	إناث Female	ذكور Male			كلا الجنسين Both Sexes
Widowed	12 - 14	-	-	-	-	-	-	-	-	-	-	-	-	-	-	-	-	-	-	14 - 12	أرمل
	15 - 19	3	2	1	-	-	-	2	2	-	-	-	-	-	-	-	1	-	1	19 - 15	
	20 - 24	31	27	4	1	1	-	25	24	1	1	-	1	1	-	1	3	2	1	24 - 20	
	25 - 29	69	65	4	-	-	-	52	52	-	-	-	-	-	-	-	17	13	4	29 - 25	
	30 - 34	103	97	6	-	-	-	81	81	-	1	1	-	3	-	3	18	15	3	34 - 30	
	35 - 39	155	150	5	1	1	-	133	133	-	-	-	-	-	-	-	21	16	5	39 - 35	
	40 - 44	224	223	1	-	-	-	193	192	1	-	-	-	-	-	-	31	31	-	44 - 40	
	45 - 49	321	312	9	2	2	-	275	274	1	2	1	1	9	7	2	33	28	5	49 - 45	
	50 - 54	525	509	16	3	3	-	488	486	2	1	-	1	5	3	2	28	17	11	54 - 50	
	55 - 59	769	746	23	10	10	-	728	718	10	-	-	-	8	4	4	23	14	9	59 - 55	
	60 - 64	1134	1066	68	26	26	-	1064	1025	39	3	2	1	20	3	17	21	10	11	64 - 60	
65+	4383	3848	535	116	110	6	4157	3706	451	-	-	-	55	8	47	55	24	31	+65		
Not Stated	1	-	1	-	-	-	1	-	1	-	-	-	-	-	-	-	-	-	غير مبين		
Total	7718	7045	673	159	153	6	7199	6693	506	8	4	4	101	25	76	251	170	81	المجموع		
Not Stated	12 - 14	-	-	-	-	-	-	-	-	-	-	-	-	-	-	-	-	-	-	14 - 12	غير مبين
	15 - 19	61	28	33	9	4	5	36	24	12	13	-	13	-	-	3	-	3	19 - 15		
	20 - 24	75	26	49	14	6	8	35	17	18	14	2	12	1	-	1	11	1	10	24 - 20	
	25 - 29	31	17	14	6	3	3	19	12	7	3	1	2	-	-	3	1	2	29 - 25		
	30 - 34	19	14	5	6	4	2	11	10	1	1	-	1	-	-	1	-	1	34 - 30		
	35 - 39	3	3	-	-	-	-	3	3	-	-	-	-	-	-	-	-	-	-	39 - 35	
	40 - 44	5	5	-	-	-	-	5	5	-	-	-	-	-	-	-	-	-	-	44 - 40	
	45 - 49	4	2	2	-	-	-	3	2	1	-	-	-	-	-	-	1	-	1	49 - 45	
	50 - 54	4	3	1	2	2	-	2	1	1	-	-	-	-	-	-	-	-	-	54 - 50	
	55 - 59	4	4	-	1	1	-	3	3	-	-	-	-	-	-	-	-	-	-	59 - 55	
	60 - 64	14	14	-	2	2	-	12	12	-	-	-	-	-	-	-	-	-	-	64 - 60	
65+	74	61	13	23	16	7	51	45	6	-	-	-	-	-	-	-	-	-	+65		
Not Stated	14	6	8	12	5	7	2	1	1	-	-	-	-	-	-	-	-	-	غير مبين		
Total	308	183	125	75	43	32	182	135	47	31	3	28	1	-	1	19	2	17	المجموع		

جدول (34 تابع): السكان الفلسطينيين 10 سنوات فأكثر حسب الحالة الزوجية وفئات العمر بالسنوات والعلاقة بقوة العمل والجنس ونوع التجمع

Table (34 Cont.): Palestinian Population 10 Years and Over by Marital Status, Age Groups in Years, Activity Status, Sex and Type of Locality (Camps, مخيمات)

Marital Status	Age	المجموع Total			العلاقة بقوة العمل والجنس															العمر	الحالة الزوجية
					Activity Status and Sex						نشطون اقتصادياً										
		غير مبين Not Stated			غير نشيطين اقتصادياً Not Economically Active			متعطّل لم يسبق له العمل Unemployed Never Worked			متعطّل سبق له العمل Unemployed Ever Worked			مشتغل Employed							
		كلا الجنسين Both Sexes	إناث Female	ذكور Male	كلا الجنسين Both Sexes	إناث Female	ذكور Male	كلا الجنسين Both Sexes	إناث Female	ذكور Male	كلا الجنسين Both Sexes	إناث Female	ذكور Male	كلا الجنسين Both Sexes	إناث Female	ذكور Male	كلا الجنسين Both Sexes	إناث Female	ذكور Male		
Total	12 - 14	21844	10607	11237	67	32	35	21266	10540	10726	349	34	315	8	-	8	154	1	153	14 - 12	المجموع
	15 - 19	30881	15116	15765	176	65	111	26063	14821	11242	2149	175	1974	233	4	229	2260	51	2209	19 - 15	
	20 - 24	26924	13196	13728	134	59	75	15880	12026	3854	2442	407	2035	924	33	891	7544	671	6873	24 - 20	
	25 - 29	21114	10251	10863	68	26	42	9908	8915	993	1071	219	852	1088	36	1052	8979	1055	7924	29 - 25	
	30 - 34	20856	9757	11099	58	33	25	9010	8502	508	535	136	399	1362	58	1304	9891	1028	8863	34 - 30	
	35 - 39	14133	6659	7474	31	19	12	6236	5943	293	234	48	186	1041	45	996	6591	604	5987	39 - 35	
	40 - 44	9968	4968	5000	18	7	11	4653	4429	224	156	27	129	789	38	751	4352	467	3885	44 - 40	
	45 - 49	7826	3965	3861	24	9	15	3697	3469	228	99	20	79	688	48	640	3318	419	2899	49 - 45	
	50 - 54	5689	3140	2549	31	25	6	3158	2897	261	71	6	65	490	28	462	1939	184	1755	54 - 50	
	55 - 59	4584	2980	1604	32	29	3	3204	2874	330	35	3	32	335	24	311	978	50	928	59 - 55	
	60 - 64	5062	2836	2226	57	48	9	3738	2749	989	49	3	46	550	12	538	668	24	644	64 - 60	
	65+	10296	6009	4287	201	159	42	9003	5803	3200	-	-	-	572	12	560	520	35	485	+65	
	Not Stated	29	13	16	15	7	8	10	6	4	-	-	-	-	-	-	4	-	4	غير مبين	
Less than Age of Marriage	10 -11	16597	8091	8506	45	22	23	16505	8060	8445	41	9	32	2	-	2	4	-	4	11 - 10	دون سن الزواج
	Total	195803	97588	98215	957	540	417	132331	91034	41297	7231	1087	6144	8082	338	7744	47202	4589	42613	المجموع	

جدول (34 تابع): السكان الفلسطينيون 10 سنوات فأكثر حسب الحالة الزوجية وفئات العمر بالسنوات والعلاقة بقوة العمل والجنس ونوع التجمع

Table (34 Cont.): Palestinian Population 10 Years and Over by Marital Status, Age Groups in Years, Activity Status, Sex and Type of Locality
(المجموع، Total)

Marital Status	Age	المجموع Total			العلاقة بقوة العمل والجنس نشيطون اقتصادياً															العمر	الحالة الزوجية	
					Activity Status and Sex						Economically Active											
		غير مبين Not Stated			غير نشيطين اقتصادياً Not Economically Active			متعطّل لم يسبق له العمل Unemployed Never Worked			متعطّل سبق له العمل Unemployed Ever Worked			مشتغل Employed								
		كلا الجنسين Both Sexes	إناث Female	ذكور Male	كلا الجنسين Both Sexes	إناث Female	ذكور Male	كلا الجنسين Both Sexes	إناث Female	ذكور Male	كلا الجنسين Both Sexes	إناث Female	ذكور Male	كلا الجنسين Both Sexes	إناث Female	ذكور Male	كلا الجنسين Both Sexes	إناث Female	ذكور Male			
Never Married	12 - 14	73434	35590	37844	231	89	142	70932	35354	35578	1440	132	1308	36	-	36	795	15	780	14 - 12	لم يتزوج أبداً	
	15 - 19	88389	36687	51702	513	178	335	71155	35725	35430	7522	579	6943	833	13	820	8366	192	8174	19 - 15		
	20 - 24	39806	11939	27867	233	73	160	20119	9682	10437	6093	915	5178	1452	42	1410	11909	1227	10682	24 - 20		
	25 - 29	11095	4178	6917	83	36	47	4756	2700	2056	1652	393	1259	551	42	509	4053	1007	3046	29 - 25		
	30 - 34	4350	2712	1638	45	27	18	2363	1864	499	453	181	272	182	24	158	1307	616	691	34 - 30		
	35 - 39	1855	1443	412	17	11	6	1258	1093	165	119	62	57	53	15	38	408	262	146	39 - 35		
	40 - 44	1185	1013	172	12	9	3	852	771	81	50	35	15	32	12	20	239	186	53	44 - 40		
	45 - 49	1030	905	125	16	12	4	732	662	70	21	13	8	24	15	9	237	203	34	49 - 45		
	50 - 54	701	613	88	16	15	1	493	436	57	9	6	3	29	20	9	154	136	18	54 - 50		
	55 - 59	327	277	50	3	3	-	242	220	22	6	2	4	23	16	7	53	36	17	59 - 55		
	60 - 64	201	155	46	3	3	-	174	137	37	1	1	-	14	11	3	9	3	6	64 - 60		
65+	290	226	64	7	5	2	265	211	54	-	-	-	11	7	4	7	3	4	+65			
Not Stated		45	14	31	10	4	6	17	8	9	1	-	1	3	1	2	14	1	13	غير مبين		
Total		222708	95752	126956	1189	465	724	173358	88863	84495	17367	2319	15048	3243	218	3025	27551	3887	23664	المجموع		
Legally Married	12 - 14	62	60	2	1	1	-	60	58	2	1	1	-	-	-	-	-	-	-	14 - 12	عقد قران لأول مرة	
	15 - 19	1478	1156	322	8	5	3	1170	1109	61	79	35	44	18	-	18	203	7	196	19 - 15		
	20 - 24	1899	623	1276	7	1	6	635	477	158	209	53	156	79	8	71	969	84	885	24 - 20		
	25 - 29	707	133	574	-	-	-	118	62	56	74	7	67	53	4	49	462	60	402	29 - 25		
	30 - 34	186	35	151	1	1	-	33	18	15	16	3	13	20	-	20	116	13	103	34 - 30		
	35 - 39	39	13	26	-	-	-	16	10	6	1	-	1	3	-	3	19	3	16	39 - 35		
	40 - 44	12	5	7	-	-	-	3	3	-	1	-	1	1	-	1	7	2	5	44 - 40		
	45 - 49	2	2	-	-	-	-	2	2	-	-	-	-	-	-	-	-	-	-	-		49 - 45
	50 - 54	2	1	1	-	-	-	-	-	-	-	-	-	-	-	-	2	1	1	54 - 50		
	55 - 59	-	-	-	-	-	-	-	-	-	-	-	-	-	-	-	-	-	-	-		59 - 55
	60 - 64	-	-	-	-	-	-	-	-	-	-	-	-	-	-	-	-	-	-	-		64 - 60
65+	-	-	-	-	-	-	-	-	-	-	-	-	-	-	-	-	-	-	-	+65		
Not Stated		1	-	1	-	-	-	1	-	1	-	-	-	-	-	-	-	-	-	غير مبين		
Total		4388	2028	2360	17	8	9	2038	1739	299	381	99	282	174	12	162	1778	170	1608	المجموع		

جدول (34 تابع): السكان الفلسطينيون 10 سنوات فأكثر حسب الحالة الزوجية وفئات العمر بالسنوات والعلاقة بقوة العمل والجنس ونوع التجمع

Table (34 Cont.): Palestinian Population 10 Years and Over by Marital Status, Age Groups in Years, Activity Status, Sex and Type of Locality
(المجموع، Total)

Marital Status	Age	المجموع Total		العلاقة بقوة العمل والجنس															العمر	الحالة الزوجية	
				Activity Status and Sex									نشيطون اقتصادياً								
		غير مبين Not Stated			غير نشيطين اقتصادياً Not Economically Active			متعطّل لم يسبق له العمل Unemployed Never Worked			متعطّل سبق له العمل Unemployed Ever Worked			مشتغل Employed							
		كلا الجنسين Both Sexes	إناث Female	ذكور Male	كلا الجنسين Both Sexes	إناث Female	ذكور Male	كلا الجنسين Both Sexes	إناث Female	ذكور Male	كلا الجنسين Both Sexes	إناث Female	ذكور Male	كلا الجنسين Both Sexes	إناث Female	ذكور Male	كلا الجنسين Both Sexes	إناث Female			ذكور Male
Married	12 - 14	89	89	-	-	-	89	89	-	-	-	-	-	-	-	-	-	-	-	14 - 12	متزوج
	15 - 19	14353	13084	1269	55	44	11	13067	12965	102	214	45	169	109	2	107	908	28	880	19 - 15	
	20 - 24	44327	28965	15362	113	68	45	28836	28210	626	1379	136	1243	1541	25	1516	12458	526	11932	24 - 20	
	25 - 29	52822	26685	26137	91	46	45	25853	25044	809	1387	147	1240	2874	55	2819	22617	1393	21224	29 - 25	
	30 - 34	55005	24991	30014	62	32	30	23817	23092	725	983	94	889	3446	101	3345	26697	1672	25025	34 - 30	
	35 - 39	40625	18317	22308	54	27	27	17567	17024	543	546	45	501	2726	104	2622	19732	1117	18615	39 - 35	
	40 - 44	30473	14352	16121	38	11	27	13783	13247	536	381	34	347	2248	106	2142	14023	954	13069	44 - 40	
	45 - 49	24247	10952	13295	34	9	25	10662	10025	637	297	16	281	2151	97	2054	11103	805	10298	49 - 45	
	50 - 54	16741	7837	8904	39	25	14	8168	7352	816	213	6	207	1637	75	1562	6684	379	6305	54 - 50	
	55 - 59	11492	6044	5448	45	27	18	6856	5879	977	140	3	137	1132	43	1089	3319	92	3227	59 - 55	
	60 - 64	11088	4706	6382	63	37	26	7144	4612	2532	156	2	154	1482	26	1456	2243	29	2214	64 - 60	
65+	16679	5762	10917	133	61	72	13099	5674	7425	-	-	-	1548	3	1545	1899	24	1875	+65		
Not Stated		43	23	20	15	10	5	17	12	5	1	-	1	1	-	1	9	1	8	غير مبين	
Total		317984	161807	156177	742	397	345	168958	153225	15733	5697	528	5169	20895	637	20258	121692	7020	114672	المجموع	
Divorced	12 - 14	-	-	-	-	-	-	-	-	-	-	-	-	-	-	-	-	-	-	14 - 12	مطلق
	15 - 19	173	161	12	1	-	1	159	157	2	3	2	1	2	-	2	8	2	6	19 - 15	
	20 - 24	640	512	128	5	4	1	454	438	16	39	22	17	21	4	17	121	44	77	24 - 20	
	25 - 29	670	484	186	6	4	2	410	384	26	44	26	18	32	2	30	178	68	110	29 - 25	
	30 - 34	683	526	157	8	5	3	434	413	21	30	13	17	32	4	28	179	91	88	34 - 30	
	35 - 39	497	412	85	3	2	1	340	325	15	20	14	6	18	-	18	116	71	45	39 - 35	
	40 - 44	402	332	70	-	-	-	280	269	11	10	6	4	18	2	16	94	55	39	44 - 40	
	45 - 49	398	355	43	3	3	-	297	285	12	9	4	5	15	6	9	74	57	17	49 - 45	
	50 - 54	366	330	36	7	7	-	289	279	10	5	3	2	16	8	8	49	33	16	54 - 50	
	55 - 59	245	225	20	1	1	-	212	206	6	1	-	1	9	5	4	22	13	9	59 - 55	
	60 - 64	217	180	37	4	4	-	188	166	22	-	-	-	8	2	6	17	8	9	64 - 60	
65+	365	309	56	10	9	1	339	295	44	-	-	-	6	1	5	10	4	6	+65		
Not Stated		1	1	-	-	-	1	1	-	-	-	-	-	-	-	-	-	-	-	غير مبين	
Total		4657	3827	830	48	39	9	3403	3218	185	161	90	71	177	34	143	868	446	422	المجموع	

جدول (34 تابع): السكان الفلسطينيين 10 سنوات فأكثر حسب الحالة الزوجية وفئات العمر بالسنوات والعلاقة بقوة العمل والجنس ونوع التجمع

Table (34 Cont.): Palestinian Population 10 Years and Over by Marital Status, Age Groups in Years, Activity Status, Sex and Type of Locality
(المجموع، Total)

Marital Status	Age	المجموع Total		العلاقة بقوة العمل والجنس															العمر	الحالة الزوجية			
				Activity Status and Sex									نشطون اقتصادياً										
				غير مبين Not Stated			غير نشيطين اقتصادياً Not Economically Active			متعطّل لم يسبق له العمل Unemployed Never Worked			متعطّل سبق له العمل Unemployed Ever Worked			مشتغل Employed							
				كلا الجنسين Both Sexes	إناث Female	ذكور Male	كلا الجنسين Both Sexes	إناث Female	ذكور Male	كلا الجنسين Both Sexes	إناث Female	ذكور Male	كلا الجنسين Both Sexes	إناث Female	ذكور Male	كلا الجنسين Both Sexes	إناث Female	ذكور Male			كلا الجنسين Both Sexes	إناث Female	ذكور Male
Widowed	12 - 14	-	-	-	-	-	-	-	-	-	-	-	-	-	-	-	-	-	-	-	14 - 12	أرمل	
	15 - 19	8	7	1	-	-	-	7	7	-	-	-	-	-	-	-	1	-	1	-	19 - 15		
	20 - 24	85	78	7	1	1	-	70	69	1	7	4	3	2	1	1	5	3	2	-	24 - 20		
	25 - 29	199	188	11	2	2	-	163	163	-	4	2	2	1	-	1	29	21	8	-	29 - 25		
	30 - 34	317	298	19	-	-	-	262	261	1	2	2	-	7	-	7	46	35	11	-	34 - 30		
	35 - 39	452	435	17	1	1	-	385	382	3	3	1	2	1	-	1	62	51	11	-	39 - 35		
	40 - 44	641	631	10	1	1	-	563	562	1	-	-	-	8	5	3	69	63	6	-	44 - 40		
	45 - 49	941	912	29	5	5	-	828	825	3	3	1	2	16	10	6	89	71	18	-	49 - 45		
	50 - 54	1492	1443	49	17	16	1	1354	1344	10	5	3	2	16	11	5	100	69	31	-	54 - 50		
	55 - 59	2034	1980	54	30	30	-	1898	1878	20	2	1	1	28	16	12	76	55	21	-	59 - 55		
	60 - 64	2968	2804	164	69	68	1	2763	2672	91	5	3	2	51	14	37	80	47	33	-	64 - 60		
65+	11425	10000	1425	281	263	18	10822	9647	1175	-	-	-	160	25	135	162	65	97	-	+65			
Not Stated	9	6	3	1	-	1	7	5	2	-	-	-	1	1	-	-	-	-	-	-	غير مبين		
Total	20571	18782	1789	408	387	21	19122	17815	1307	31	17	14	291	83	208	719	480	239	-	-	المجموع		
Not Stated	12 - 14	-	-	-	-	-	-	-	-	-	-	-	-	-	-	-	-	-	-	-	14 - 12	غير مبين	
	15 - 19	199	94	105	25	10	15	125	84	41	31	-	31	5	-	5	13	-	13	-	19 - 15		
	20 - 24	206	78	128	24	12	12	104	54	50	42	6	36	4	-	4	32	6	26	-	24 - 20		
	25 - 29	77	35	42	11	7	4	42	24	18	14	2	12	1	-	1	9	2	7	-	29 - 25		
	30 - 34	36	26	10	12	6	6	21	20	1	1	-	1	-	-	-	2	-	2	-	34 - 30		
	35 - 39	13	11	2	1	-	1	12	11	1	-	-	-	-	-	-	-	-	-	-	-		39 - 35
	40 - 44	15	13	2	2	1	1	12	11	1	-	-	-	-	-	-	1	1	-	-	-		44 - 40
	45 - 49	14	11	3	2	2	-	9	7	2	-	-	-	1	1	-	2	1	1	-	-		49 - 45
	50 - 54	23	21	2	4	4	-	18	17	1	-	-	-	-	-	-	1	-	1	-	-		54 - 50
	55 - 59	23	22	1	4	4	-	17	17	-	-	-	-	-	-	-	2	1	1	-	-		59 - 55
	60 - 64	44	41	3	10	9	1	34	32	2	-	-	-	-	-	-	-	-	-	-	-		64 - 60
65+	216	185	31	63	52	11	153	133	20	-	-	-	-	-	-	-	-	-	-	-	+65		
Not Stated	62	27	35	49	23	26	9	3	6	1	-	1	-	-	-	3	1	2	-	-	غير مبين		
Total	928	564	364	207	130	77	556	413	143	89	8	81	11	1	10	65	12	53	-	-	المجموع		

جدول (34 تابع): السكان الفلسطينيين 10 سنوات فأكثر حسب الحالة الزوجية وفئات العمر بالسنوات والعلاقة بقوة العمل والجنس ونوع التجمع

Table (34 Cont.): Palestinian Population 10 Years and Over by Marital Status, Age Groups in Years, Activity Status, Sex and Type of Locality
(المجموع، Total)

Marital Status	Age	المجموع Total			العلاقة بقوة العمل والجنس نشيطون اقتصادياً															العمر	الحالة الزوجية
					Activity Status and Sex						Economically Active										
		غير مبيّن Not Stated			غير نشيطين اقتصادياً Not Economically Active			متعلّل لم يسبق له العمل Unemployed Never Worked			متعلّل سبق له العمل Unemployed Ever Worked			مشتغل Employed							
		كلا الجنسين Both Sexes	إناث Female	ذكور Male	كلا الجنسين Both Sexes	إناث Female	ذكور Male	كلا الجنسين Both Sexes	إناث Female	ذكور Male	كلا الجنسين Both Sexes	إناث Female	ذكور Male	كلا الجنسين Both Sexes	إناث Female	ذكور Male	كلا الجنسين Both Sexes	إناث Female	ذكور Male		
Total	12 - 14	73585	35739	37846	232	90	142	71081	35501	35580	1441	133	1308	36	-	36	795	15	780	14 - 12	المجموع
	15 - 19	104600	51189	53411	602	237	365	85683	50047	35636	7849	661	7188	967	15	952	9499	229	9270	19 - 15	
	20 - 24	86963	42195	44768	383	159	224	50218	38930	11288	7769	1136	6633	3099	80	3019	25494	1890	23604	24 - 20	
	25 - 29	65570	31703	33867	193	95	98	31342	28377	2965	3175	577	2598	3512	103	3409	27348	2551	24797	29 - 25	
	30 - 34	60577	28588	31989	128	71	57	26930	25668	1262	1485	293	1192	3687	129	3558	28347	2427	25920	34 - 30	
	35 - 39	43481	20631	22850	76	41	35	19578	18845	733	689	122	567	2801	119	2682	20337	1504	18833	39 - 35	
	40 - 44	32728	16346	16382	53	22	31	15493	14863	630	442	75	367	2307	125	2182	14433	1261	13172	44 - 40	
	45 - 49	26632	13137	13495	60	31	29	12530	11806	724	330	34	296	2207	129	2078	11505	1137	10368	49 - 45	
	50 - 54	19325	10245	9080	83	67	16	10322	9428	894	232	18	214	1698	114	1584	6990	618	6372	54 - 50	
	55 - 59	14121	8548	5573	83	65	18	9225	8200	1025	149	6	143	1192	80	1112	3472	197	3275	59 - 55	
	60 - 64	14518	7886	6632	149	121	28	10303	7619	2684	162	6	156	1555	53	1502	2349	87	2262	64 - 60	
65+	28975	16482	12493	494	390	104	24678	15960	8718	-	-	-	1725	36	1689	2078	96	1982	+65		
	Not Stated	161	71	90	75	37	38	52	29	23	3	-	3	5	2	3	26	3	23	غير مبيّن	
Less than Age of Marriage	10 -11	55302	27033	28269	154	72	82	54883	26913	27970	236	46	190	4	-	4	25	2	23	11 - 10	دون سن الزواج
	Total	626538	309793	316745	2765	1498	1267	422318	292186	130132	23962	3107	20855	24795	985	23810	152698	12017	140681	المجموع	

جدول 35: السكان الفلسطينيون 10 سنوات فأكثر المشتغلون والمتعطلون الذين سبق لهم العمل حسب الجنس والحالة الزوجية وفئات العمر بالسنوات والحالة العملية ونوع التجمع

Table 35: Employed and Unemployed Ever Worked Palestinian Population 10 Years and Over by Sex, Marital Status, Age Groups in Years, Employment Status and Type of Locality
(حضر, Urban)

Sex	Marital Status	Age	المجموع Total	الحالة العملية					العمر	الحالة الزوجية	الجنس	
				غير مبين Not Stated	أخرى Others	يعمل لدى الأسرة دون أجر Unpaid Family Member	مستخدم بأجر Wage Employee	يعمل لحسابه Self Employed				صاحب عمل Employer
Male	Never Married	12 - 14	619	23	19	114	437	26	-	14 - 12	لم يتزوج أبداً	ذكور
		15 - 19	6491	147	54	680	5139	409	62	19 - 15		
		20 - 24	7777	116	12	448	6470	594	137	24 - 20		
		25 - 44	2782	38	1	102	2329	221	91	44 - 25		
		45 - 64	61	-	-	2	43	12	4	64 - 45		
		65+	7	-	-	-	5	2	-	+65		
		Not Stated	11	1	-	-	10	-	-	غير مبين		
	Legally Married	Total	17748	325	86	1346	14433	1264	294	المجموع	عقد قرآن لأول مرة	
		12 - 14	-	-	-	-	-	-	-	14 - 12		
		15 - 19	150	2	2	11	121	11	3	19 - 15		
		20 - 24	581	7	-	35	482	44	13	24 - 20		
		25 - 44	350	3	-	6	301	21	19	44 - 25		
		45 - 64	1	-	-	-	-	1	-	64 - 45		
		65+	-	-	-	-	-	-	-	+65		
	Married	Not Stated	-	-	-	-	-	-	-	غير مبين	متزوج	
		Total	1082	12	2	52	904	77	35	المجموع		
		12 - 14	-	-	-	-	-	-	-	14 - 12		
		15 - 19	742	13	1	51	574	81	22	19 - 15		
		20 - 24	9188	82	5	333	7452	1056	260	24 - 20		
		25 - 44	55684	315	24	513	43913	7440	3479	44 - 25		
		45 - 64	18638	147	11	40	13377	3465	1598	64 - 45		
65+	2208	44	6	9	991	861	297	+65				
Total	Not Stated	9	1	-	-	6	1	1	غير مبين	المجموع		
	Total	86469	602	47	946	66313	12904	5657	المجموع			

جدول (35 تابع): السكان الفلسطينيون 10 سنوات فأكثر المشتغلون والمتعطلون الذين سبق لهم العمل حسب الجنس والحالة الزوجية وفئات العمر بالسنوات والحالة العملية ونوع التجمع

Table (35 Cont.): Employed and Unemployed Ever Worked Palestinian Population 10 Years and Over by Sex, Marital Status, Age Groups in Years, Employment Status and Type of Locality

(حضر, Urban)

Sex	Marital Status	Age	المجموع Total	Employment Status					الحالة العملية				
				غير مبيّن Not Stated	أخرى Others	يعمل لدى الأسرة دون أجر Unpaid Family Member	مستخدم بأجر Wage Employee	يعمل لحسابه Self Employed	صاحب عمل Employer	العمر	الحالة الزوجية	الجنس	
	Divorced	12 - 14	-	-	-	-	-	-	-	-	14 - 12	مطلق	
		15 - 19	7	-	-	1	5	1	-	19 - 15			
		20 - 24	62	-	-	5	53	4	-	24 - 20			
		25 - 44	214	2	1	7	170	19	15	44 - 25			
		45 - 64	51	2	-	-	35	10	4	64 - 45			
		65+	7	-	-	-	6	-	1	+65			
		Not Stated	-	-	-	-	-	-	-	-	غير مبيّن		
		Total	341	4	1	13	269	34	20	المجموع			
	Widowed	12 - 14	-	-	-	-	-	-	-	-	14 - 12	أرمل	
		15 - 19	-	-	-	-	-	-	-	-	19 - 15		
		20 - 24	1	-	-	-	1	-	-	24 - 20			
		25 - 44	31	1	-	1	27	1	1	44 - 25			
		45 - 64	93	3	-	1	63	19	7	64 - 45			
		65+	150	4	-	-	65	62	19	+65			
		Not Stated	-	-	-	-	-	-	-	-	غير مبيّن		
		Total	275	8	-	2	156	82	27	المجموع			
	Not Stated	12 - 14	-	-	-	-	-	-	-	-	14 - 12	غير مبيّن	
		15 - 19	14	2	-	1	10	1	-	19 - 15			
		20 - 24	19	2	-	1	16	-	-	24 - 20			
		25 - 44	7	2	-	-	4	1	-	44 - 25			
		45 - 64	2	-	-	-	2	-	-	64 - 45			
65+		-	-	-	-	-	-	-	+65				
Not Stated		2	2	-	-	-	-	-	-	غير مبيّن			
	Total	44	8	-	2	32	2	-	المجموع				

جدول (35 تابع): السكان الفلسطينيون 10 سنوات فأكثر المشتغلون والمتعطلون الذين سبق لهم العمل حسب الجنس والحالة الزوجية وفئات العمر بالسنوات والحالة العملية ونوع التجمع

Table (35 Cont.): Employed and Unemployed Ever Worked Palestinian Population 10 Years and Over by Sex, Marital Status, Age Groups in Years, Employment Status and Type of Locality (حضر, Urban)

Sex	Marital Status	Age	المجموع Total	Employment Status					الحالة العملية						
				غير مبين Not Stated	أخرى Others	يعمل لدى الأسرة دون أجر Unpaid Family Member	مستخدم بأجر Wage Employee	يعمل لحسابه Self Employed	صاحب عمل Employer	العمر	الحالة الزوجية	الجنس			
Female	Total	12 - 14	619	23	19	114	437	26	-	14 - 12	المجموع				
		15 - 19	7404	164	57	744	5849	503	87	19 - 15					
		20 - 24	17628	207	17	822	14474	1698	410	24 - 20					
		25 - 44	59068	361	26	629	46744	7703	3605	44 - 25					
		45 - 64	18846	152	11	43	13520	3507	1613	64 - 45					
		65+	2372	48	6	9	1067	925	317	+65					
		Not Stated	22	4	-	-	16	1	1	غير مبين					
	Less than Age of Marriage	10 - 11	21	2	1	4	13	1	-	11 - 10	دون سن الزواج				
		Total	105980	961	137	2365	82120	14364	6033	المجموع					
	Never Married	12 - 14	12	1	-	1	7	3	-	14 - 12	لم يتزوج أبداً	إناث			
		15 - 19	149	5	2	9	122	8	3	19 - 15					
		20 - 24	784	7	9	5	746	16	1	24 - 20					
		25 - 44	1274	9	3	10	1192	44	16	44 - 25					
		45 - 64	282	5	-	3	255	11	8	64 - 45					
		65+	7	-	-	-	5	2	-	+65					
		Not Stated	2	-	-	-	2	-	-	غير مبين					
		Total	2510	27	14	28	2329	84	28	المجموع					
		Legally Married	12 - 14	-	-	-	-	-	-	-			14 - 12	عقد قرآن لأول مرة	
			15 - 19	5	-	-	-	5	-	-			19 - 15		
	20 - 24		53	1	-	-	52	-	-	24 - 20					
	25 - 44		52	1	-	-	50	1	-	44 - 25					
	45 - 64		-	-	-	-	-	-	-	64 - 45					
	65+		-	-	-	-	-	-	-	+65					
	Not Stated		-	-	-	-	-	-	-	غير مبين					
Total	110	2	-	-	107	1	-	المجموع							

جدول (35 تابع): السكان الفلسطينيون 10 سنوات فأكثر المشتغلون والمتعطلون الذين سبق لهم العمل حسب الجنس والحالة الزوجية وفئات العمر بالسنوات والحالة العملية ونوع التجمع

Table (35 Cont.): Employed and Unemployed Ever Worked Palestinian Population 10 Years and Over by Sex, Marital Status, Age Groups in Years, Employment Status and Type of Locality

(حضر, Urban)

Sex	Marital Status	Age	المجموع Total	Employment Status				الحالة العملية			العمر	الحالة الزوجية	الجنس
				غير مبين Not Stated	أخرى Others	يعمل لدى الأسرة دون أجر Unpaid Family Member	مستخدم بأجر Wage Employee	يعمل لحسابه Self Employed	صاحب عمل Employer				
	Married	12 - 14	-	-	-	-	-	-	-	-	14 - 12	متزوج	
		15 - 19	22	1	-	4	15	2	-	19 - 15			
		20 - 24	313	3	-	3	294	13	-	24 - 20			
		25 - 44	3049	19	2	22	2812	145	49	44 - 25			
		45 - 64	1005	5	2	12	907	64	15	64 - 45			
		65+	15	-	-	3	4	4	4	+65			
		Not Stated	1	-	-	-	1	-	-	غير مبين			
	Total	4405	28	4	44	4033	228	68	المجموع				
	Divorced	12 - 14	-	-	-	-	-	-	-	14 - 12	مطلق		
		15 - 19	1	-	-	-	1	-	-	19 - 15			
		20 - 24	30	-	-	-	29	1	-	24 - 20			
		25 - 44	153	2	-	1	137	9	4	44 - 25			
		45 - 64	69	1	-	1	57	9	1	64 - 45			
		65+	2	-	-	-	-	-	2	+65			
		Not Stated	-	-	-	-	-	-	-	غير مبين			
	Total	255	3	-	2	224	19	7	المجموع				
	Widowed	12 - 14	-	-	-	-	-	-	-	14 - 12	أرمل		
		15 - 19	-	-	-	-	-	-	-	19 - 15			
		20 - 24	2	-	-	-	2	-	-	24 - 20			
		25 - 44	97	2	1	-	79	9	6	44 - 25			
		45 - 64	187	2	-	2	118	53	12	64 - 45			
65+		57	2	-	2	16	33	4	+65				
Not Stated		1	-	-	-	-	1	-	غير مبين				
Total	344	6	1	4	215	96	22	المجموع					

جدول (35 تابع): السكان الفلسطينيون 10 سنوات فأكثر المشتغلون والمتعطلون الذين سبق لهم العمل حسب الجنس والحالة الزوجية وفئات العمر بالسنوات والحالة العملية ونوع التجمع

Table (35 Cont.): Employed and Unemployed Ever Worked Palestinian Population 10 Years and Over by Sex, Marital Status, Age Groups in Years, Employment Status and Type of Locality
(حضر, Urban)

Sex	Marital Status	Age	المجموع Total	Employment Status				الحالة العملية			العمر	الحالة الزوجية	الجنس
				غير مبين Not Stated	أخرى Others	يعمل لدى الأسرة دون أجر Unpaid Family Member	مستخدم بأجر Wage Employee	يعمل لحسابه Self Employed	صاحب عمل Employer				
Both Sexes	Not Stated	12 - 14	-	-	-	-	-	-	-	-	14 - 12	غير مبين	
		15 - 19	-	-	-	-	-	-	-	-	19 - 15		
		20 - 24	5	-	-	-	5	-	-	-	24 - 20		
		25 - 44	2	-	-	-	2	-	-	-	44 - 25		
		45 - 64	3	1	-	-	1	-	-	1	64 - 45		
		65+	-	-	-	-	-	-	-	-	+65		
		Not Stated	1	-	-	-	1	-	-	-	غير مبين		
	Total	11	1	-	-	9	-	-	1	المجموع			
	Total	12 - 14	12	1	-	1	7	3	-	14 - 12	المجموع		
		15 - 19	177	6	2	13	143	10	3	19 - 15			
		20 - 24	1187	11	9	8	1128	30	1	24 - 20			
		25 - 44	4627	33	6	33	4272	208	75	44 - 25			
		45 - 64	1546	14	2	18	1338	137	37	64 - 45			
		65+	81	2	-	5	25	39	10	+65			
		Not Stated	5	-	-	-	4	1	-	غير مبين			
	Less than Age of Marriage	10 - 11	2	1	-	1	-	-	-	11 - 10	دون سن الزواج		
		Total	7637	68	19	79	6917	428	126	المجموع			
	Never Married	12 - 14	631	24	19	115	444	29	-	14 - 12	لم يتزوج أبداً	كلا الجنسين	
		15 - 19	6640	152	56	689	5261	417	65	19 - 15			
		20 - 24	8561	123	21	453	7216	610	138	24 - 20			
		25 - 44	4056	47	4	112	3521	265	107	44 - 25			
		45 - 64	343	5	-	5	298	23	12	64 - 45			
		65+	14	-	-	-	10	4	-	+65			
Not Stated		13	1	-	-	12	-	-	غير مبين				
Total	20258	352	100	1374	16762	1348	322	المجموع					

جدول (35 تابع): السكان الفلسطينيون 10 سنوات فأكثر المشتغلون والمتعطلون الذين سبق لهم العمل حسب الجنس والحالة الزوجية وفئات العمر بالسنوات والحالة العملية ونوع التجمع

Table (35 Cont.): Employed and Unemployed Ever Worked Palestinian Population 10 Years and Over by Sex, Marital Status, Age Groups in Years, Employment Status and Type of Locality

(حضر, Urban)

Sex	Marital Status	Age	المجموع Total	Employment Status				الحالة العملية			العمر	الحالة الزوجية	الجنس
				غير مبين Not Stated	أخرى Others	يعمل لدى الأسرة دون أجر Unpaid Family Member	مستخدم بأجر Wage Employee	يعمل لحسابه Self Employed	صاحب عمل Employer				
	Legally Married	12 - 14	-	-	-	-	-	-	-	-	14 - 12	عقد قرآن لأول مرة	
		15 - 19	155	2	2	11	126	11	3	19 - 15			
		20 - 24	634	8	-	35	534	44	13	24 - 20			
		25 - 44	402	4	-	6	351	22	19	44 - 25			
		45 - 64	1	-	-	-	-	1	-	64 - 45			
		65+	-	-	-	-	-	-	-	+65			
		Not Stated	-	-	-	-	-	-	-	-	غير مبين		
	Married	Total	1192	14	2	52	1011	78	35	المجموع		متزوج	
		12 - 14	-	-	-	-	-	-	-	-	14 - 12		
		15 - 19	764	14	1	55	589	83	22	19 - 15			
		20 - 24	9501	85	5	336	7746	1069	260	24 - 20			
		25 - 44	58733	334	26	535	46725	7585	3528	44 - 25			
		45 - 64	19643	152	13	52	14284	3529	1613	64 - 45			
		65+	2223	44	6	12	995	865	301	+65			
	Divorced	Not Stated	10	1	-	-	7	1	1	غير مبين		مطلق	
		Total	90874	630	51	990	70346	13132	5725	المجموع			
		12 - 14	-	-	-	-	-	-	-	-	14 - 12		
		15 - 19	8	-	-	1	6	1	-	19 - 15			
		20 - 24	92	-	-	5	82	5	-	24 - 20			
		25 - 44	367	4	1	8	307	28	19	44 - 25			
		45 - 64	120	3	-	1	92	19	5	64 - 45			
	65+	9	-	-	-	6	-	3	+65				
	Total	Not Stated	-	-	-	-	-	-	-	غير مبين			
		Total	596	7	1	15	493	53	27	المجموع			

جدول (35 تابع): السكان الفلسطينيون 10 سنوات فأكثر المشتغلون والمتعطلون الذين سبق لهم العمل حسب الجنس والحالة الزوجية وفئات العمر بالسنوات والحالة العملية ونوع التجمع

Table (35 Cont.): Employed and Unemployed Ever Worked Palestinian Population 10 Years and Over by Sex, Marital Status, Age Groups in Years, Employment Status and Type of Locality

(حضر, Urban)

Sex	Marital Status	Age	المجموع Total	Employment Status					الحالة العملية					
				غير مبيّن Not Stated	أخرى Others	يعمل لدى الأسرة دون أجر Unpaid Family Member	مستخدم بأجر Wage Employee	يعمل لحسابه Self Employed	صاحب عمل Employer	العمر	الحالة الزوجية	الجنس		
Widowed	Widowed	12 - 14	-	-	-	-	-	-	-	-	14 - 12	أرمل		
		15 - 19	-	-	-	-	-	-	-	-	19 - 15			
		20 - 24	3	-	-	-	3	-	-	-	24 - 20			
		25 - 44	128	3	1	1	106	10	7	44 - 25				
		45 - 64	280	5	-	3	181	72	19	64 - 45				
		65+	207	6	-	2	81	95	23	+65				
		Not Stated	1	-	-	-	-	1	-	-	غير مبيّن			
	Total	619	14	1	6	371	178	49	المجموع					
	Not Stated	Not Stated	12 - 14	-	-	-	-	-	-	-	-	14 - 12		غير مبيّن
			15 - 19	14	2	-	1	10	1	-	-	19 - 15		
			20 - 24	24	2	-	1	21	-	-	-	24 - 20		
			25 - 44	9	2	-	-	6	1	-	-	44 - 25		
			45 - 64	5	1	-	-	3	-	1	-	64 - 45		
			65+	-	-	-	-	-	-	-	-	+65		
Not Stated			3	2	-	-	1	-	-	-	غير مبيّن			
Total	55	9	-	2	41	2	1	المجموع						
Total	Total	12 - 14	631	24	19	115	444	29	-	-	14 - 12	المجموع		
		15 - 19	7581	170	59	757	5992	513	90	-	19 - 15			
		20 - 24	18815	218	26	830	15602	1728	411	-	24 - 20			
		25 - 44	63695	394	32	662	51016	7911	3680	-	44 - 25			
		45 - 64	20392	166	13	61	14858	3644	1650	-	64 - 45			
		65+	2453	50	6	14	1092	964	327	-	+65			
		Not Stated	27	4	-	-	20	2	1	-	غير مبيّن			
Less than Age of Marriage	Less than Age of Marriage	10 - 11	23	3	1	5	13	1	-	-	11 - 10	دون سن الزواج		
		Total	113617	1029	156	2444	89037	14792	6159	-	المجموع			

جدول (35 تابع): السكان الفلسطينيون 10 سنوات فأكثر المشتغلون والمتعطلون الذين سبق لهم العمل حسب الجنس والحالة الزوجية وفئات العمر بالسنوات والحالة العملية ونوع التجمع

Table (35 Cont.): Employed and Unemployed Ever Worked Palestinian Population 10 Years and Over by Sex, Marital Status, Age Groups in Years, Employment Status and Type of Locality

(ريف, Rural)

Sex	Marital Status	Age	المجموع Total	Employment Status					الحالة العملية			العمر	الحالة الزوجية	الجنس
				غير مبين Not Stated	أخرى Others	يعمل لدى الأسرة دون أجر Unpaid Family Member	مستخدم بأجر Wage Employee	يعمل لحسابه Self Employed	صاحب عمل Employer					
Male	Never Married	12 - 14	36	2	-	17	12	5	-	14 - 12	لم يتزوج أبداً	ذكور		
		15 - 19	338	9	4	76	215	31	3	19 - 15				
		20 - 24	563	13	-	63	427	54	6	24 - 20				
		25 - 44	247	-	-	16	197	31	3	44 - 25				
		45 - 64	5	-	-	-	4	1	-	64 - 45				
		65+	-	-	-	-	-	-	-	+65				
		Not Stated	-	-	-	-	-	-	-	غير مبين				
	Total	1189	24	4	172	855	122	12	المجموع					
	Legally Married	12 - 14	-	-	-	-	-	-	-	14 - 12	عقد قرآن لأول مرة			
		15 - 19	10	-	-	1	8	1	-	19 - 15				
		20 - 24	40	-	-	2	32	4	2	24 - 20				
		25 - 44	25	-	-	1	19	4	1	44 - 25				
		45 - 64	-	-	-	-	-	-	-	64 - 45				
		65+	-	-	-	-	-	-	-	+65				
		Not Stated	-	-	-	-	-	-	-	غير مبين				
	Total	75	-	-	4	59	9	3	المجموع					
	Married	12 - 14	-	-	-	-	-	-	-	14 - 12	متزوج			
		15 - 19	31	1	-	1	25	3	1	19 - 15				
		20 - 24	624	5	-	12	507	94	6	24 - 20				
		25 - 44	4423	19	2	32	3648	631	91	44 - 25				
		45 - 64	1512	12	3	-	1092	352	53	64 - 45				
65+		247	7	-	-	86	127	27	+65					
Not Stated		-	-	-	-	-	-	-	غير مبين					
Total		6837	44	5	45	5358	1207	178	المجموع					

جدول (35 تابع): السكان الفلسطينيون 10 سنوات فأكثر المشتغلون والمتعطلون الذين سبق لهم العمل حسب الجنس والحالة الزوجية وفئات العمر بالسنوات والحالة العملية ونوع التجمع

Table (35 Cont.): Employed and Unemployed Ever Worked Palestinian Population 10 Years and Over by Sex, Marital Status, Age Groups in Years, Employment Status and Type of Locality

(ريف, Rural)

Sex	Marital Status	Age	المجموع Total	Employment Status				الحالة العملية			العمر	الحالة الزوجية	الجنس
				غير مبيّن Not Stated	أخرى Others	يعمل لدى الأسرة دون أجر Unpaid Family Member	مستخدم بأجر Wage Employee	يعمل لحسابه Self Employed	صاحب عمل Employer				
	Divorced	12 - 14	-	-	-	-	-	-	-	-	14 - 12	مطلق	
		15 - 19	-	-	-	-	-	-	-	-	19 - 15		
		20 - 24	4	-	-	-	4	-	-	-	24 - 20		
		25 - 44	26	-	-	-	21	5	-	-	44 - 25		
		45 - 64	4	-	-	-	1	3	-	-	64 - 45		
		65+	3	-	-	-	-	3	-	-	+65		
		Not Stated	-	-	-	-	-	-	-	-	-		غير مبيّن
	Total	37	-	-	-	26	11	-	-	-	المجموع		
	Widowed	12 - 14	-	-	-	-	-	-	-	-	14 - 12	أرمل	
		15 - 19	-	-	-	-	-	-	-	-	19 - 15		
		20 - 24	-	-	-	-	-	-	-	-	24 - 20		
		25 - 44	2	-	-	-	1	1	-	-	44 - 25		
		45 - 64	9	-	-	-	2	6	1	-	64 - 45		
		65+	4	-	-	-	2	2	-	-	+65		
		Not Stated	-	-	-	-	-	-	-	-	-		غير مبيّن
	Total	15	-	-	-	5	9	1	-	-	المجموع		
	Not Stated	12 - 14	-	-	-	-	-	-	-	-	14 - 12	غير مبيّن	
		15 - 19	1	-	-	-	1	-	-	-	19 - 15		
		20 - 24	-	-	-	-	-	-	-	-	24 - 20		
		25 - 44	-	-	-	-	-	-	-	-	44 - 25		
		45 - 64	-	-	-	-	-	-	-	-	64 - 45		
		65+	-	-	-	-	-	-	-	-	+65		
		Not Stated	-	-	-	-	-	-	-	-	-		غير مبيّن
	Total	1	-	-	-	1	-	-	-	-	المجموع		

جدول (35 تابع): السكان الفلسطينيون 10 سنوات فأكثر المشتغلون والمتعطلون الذين سبق لهم العمل حسب الجنس والحالة الزوجية وفئات العمر بالسنوات والحالة العملية ونوع التجمع

Table (35 Cont.): Employed and Unemployed Ever Worked Palestinian Population 10 Years and Over by Sex, Marital Status, Age Groups in Years, Employment Status and Type of Locality

(ريف, Rural)

Sex	Marital Status	Age	المجموع Total	Employment Status				الحالة العملية			العمر	الحالة الزوجية	الجنس
				غير مبين Not Stated	أخرى Others	يعمل لدى الأسرة دون أجر Unpaid Family Member	مستخدم بأجر Wage Employee	يعمل لحسابه Self Employed	صاحب عمل Employer				
Female	Total	12 - 14	36	2	-	17	12	5	-	14 - 12	المجموع		
		15 - 19	380	10	4	78	249	35	4	19 - 15			
		20 - 24	1231	18	-	77	970	152	14	24 - 20			
		25 - 44	4723	19	2	49	3886	672	95	44 - 25			
		45 - 64	1530	12	3	-	1099	362	54	64 - 45			
		65+	254	7	-	-	88	132	27	+65			
		Not Stated	-	-	-	-	-	-	-	-			غير مبين
	Less than Age of Marriage	10 - 11	-	-	-	-	-	-	-	-	دون سن الزواج		
		Total	8154	68	9	221	6304	1358	194	المجموع			
	Never Married	12 - 14	2	-	-	1	1	-	-	14 - 12	لم يتزوج أبداً	إناث	
		15 - 19	10	-	-	1	8	-	1	19 - 15			
		20 - 24	47	-	-	4	42	1	-	24 - 20			
		25 - 44	79	2	-	-	70	5	2	44 - 25			
		45 - 64	8	-	-	-	4	3	1	64 - 45			
		65+	-	-	-	-	-	-	-	-			+65
		Not Stated	-	-	-	-	-	-	-	-			غير مبين
	Legally Married	Total	146	2	-	6	125	9	4	المجموع	عقد قرآن لأول مرة		
		12 - 14	-	-	-	-	-	-	-	-			14 - 12
		15 - 19	1	-	-	-	1	-	-	-			19 - 15
		20 - 24	5	-	-	-	5	-	-	-			24 - 20
		25 - 44	5	-	-	-	5	-	-	-			44 - 25
		45 - 64	-	-	-	-	-	-	-	-			64 - 45
		65+	-	-	-	-	-	-	-	-			+65
	Not Stated	-	-	-	-	-	-	-	-	غير مبين			
Total	11	-	-	-	11	-	-	-	المجموع				

جدول (35 تابع): السكان الفلسطينيون 10 سنوات فأكثر المشتغلون والمتعطلون الذين سبق لهم العمل حسب الجنس والحالة الزوجية وفئات العمر بالسنوات والحالة العملية ونوع التجمع

Table (35 Cont.): Employed and Unemployed Ever Worked Palestinian Population 10 Years and Over by Sex, Marital Status, Age Groups in Years, Employment Status and Type of Locality

(ريف, Rural)

Sex	Marital Status	Age	المجموع Total	Employment Status				الحالة العملية		العمر	الحالة الزوجية	الجنس
				غير مبين Not Stated	أخرى Others	يعمل لدى الأسرة دون أجر Unpaid Family Member	مستخدم بأجر Wage Employee	يعمل لحسابه Self Employed	صاحب عمل Employer			
	Married	12 - 14	-	-	-	-	-	-	-	14 - 12	متزوج	
		15 - 19	1	-	-	-	1	-	-	19 - 15		
		20 - 24	27	1	-	-	25	1	-	24 - 20		
		25 - 44	163	-	-	1	150	11	1	44 - 25		
		45 - 64	47	1	-	3	41	2	-	64 - 45		
		65+	1	-	-	-	-	1	-	+65		
		Not Stated	-	-	-	-	-	-	-	غير مبين		
	Total	239	2	-	4	217	15	1	المجموع			
	Divorced	12 - 14	-	-	-	-	-	-	-	14 - 12	مطلق	
		15 - 19	-	-	-	-	-	-	-	19 - 15		
		20 - 24	-	-	-	-	-	-	-	24 - 20		
		25 - 44	11	-	-	1	8	2	-	44 - 25		
		45 - 64	5	-	-	-	3	2	-	64 - 45		
		65+	2	-	-	-	-	2	-	+65		
		Not Stated	-	-	-	-	-	-	-	غير مبين		
	Total	18	-	-	1	11	6	-	المجموع			
	Widowed	12 - 14	-	-	-	-	-	-	-	14 - 12	أرمل	
		15 - 19	-	-	-	-	-	-	-	19 - 15		
		20 - 24	-	-	-	-	-	-	-	24 - 20		
		25 - 44	3	-	-	-	3	-	-	44 - 25		
		45 - 64	20	-	1	2	11	6	-	64 - 45		
		65+	1	-	-	-	-	1	-	+65		
		Not Stated	-	-	-	-	-	-	-	غير مبين		
	Total	24	-	1	2	14	7	-	المجموع			

جدول (35 تابع): السكان الفلسطينيون 10 سنوات فأكثر المشتغلون والمتعطلون الذين سبق لهم العمل حسب الجنس والحالة الزوجية وفئات العمر بالسنوات والحالة العملية ونوع التجمع

Table (35 Cont.): Employed and Unemployed Ever Worked Palestinian Population 10 Years and Over by Sex, Marital Status, Age Groups in Years, Employment Status and Type of Locality

(ريف, Rural)

Sex	Marital Status	Age	المجموع Total	Employment Status					الحالة العملية				
				غير مبين Not Stated	أخرى Others	يعمل لدى الأسرة دون أجر Unpaid Family Member	مستخدم بأجر Wage Employee	يعمل لحسابه Self Employed	صاحب عمل Employer	العمر	الحالة الزوجية	الجنس	
Both Sexes	Not Stated	12 - 14	-	-	-	-	-	-	-	-	14 - 12	غير مبين	
		15 - 19	-	-	-	-	-	-	-	-	19 - 15		
		20 - 24	-	-	-	-	-	-	-	-	24 - 20		
		25 - 44	-	-	-	-	-	-	-	-	44 - 25		
		45 - 64	-	-	-	-	-	-	-	-	64 - 45		
		65+	-	-	-	-	-	-	-	-	+65		
		Not Stated	-	-	-	-	-	-	-	-	غير مبين		
	Total	-	-	-	-	-	-	-	-	المجموع			
	Total	Less than Age of Marriage	12 - 14	2	-	-	1	1	-	-	14 - 12	المجموع	
			15 - 19	12	-	-	1	10	-	1	19 - 15		
			20 - 24	79	1	-	4	72	2	-	24 - 20		
			25 - 44	261	2	-	2	236	18	3	44 - 25		
			45 - 64	80	1	1	5	59	13	1	64 - 45		
			65+	4	-	-	-	-	4	-	+65		
			Not Stated	-	-	-	-	-	-	-	-		
	10 - 11	-	-	-	-	-	-	-	-	11 - 10	دون سن الزواج		
	Total	438	4	1	13	378	37	5	المجموع				
	Never Married	12 - 14	38	2	-	18	13	5	-	14 - 12	لم يتزوج أبداً		
		15 - 19	348	9	4	77	223	31	4	19 - 15			
		20 - 24	610	13	-	67	469	55	6	24 - 20			
		25 - 44	326	2	-	16	267	36	5	44 - 25			
45 - 64		13	-	-	-	8	4	1	64 - 45				
65+		-	-	-	-	-	-	-	+65				
Not Stated		-	-	-	-	-	-	-	-	غير مبين			
Total	1335	26	4	178	980	131	16	المجموع					

جدول (35 تابع): السكان الفلسطينيون 10 سنوات فأكثر المشتغلون والمتعطلون الذين سبق لهم العمل حسب الجنس والحالة الزوجية وفئات العمر بالسنوات والحالة العملية ونوع التجمع

Table (35 Cont.): Employed and Unemployed Ever Worked Palestinian Population 10 Years and Over by Sex, Marital Status, Age Groups in Years, Employment Status and Type of Locality

(ريف, Rural)

Sex	Marital Status	Age	المجموع Total	Employment Status					الحالة العملية				
				غير مبين Not Stated	أخرى Others	يعمل لدى الأسرة دون أجر Unpaid Family Member	مستخدم بأجر Wage Employee	يعمل لحسابه Self Employed	صاحب عمل Employer	العمر	الحالة الزوجية	الجنس	
	Legally Married	12 - 14	-	-	-	-	-	-	-	-	14 - 12	عقد قرآن لأول مرة	
		15 - 19	11	-	-	1	9	1	-	-	19 - 15		
		20 - 24	45	-	-	2	37	4	2	2	24 - 20		
		25 - 44	30	-	-	1	24	4	1	1	44 - 25		
		45 - 64	-	-	-	-	-	-	-	-	64 - 45		
		65+	-	-	-	-	-	-	-	-	+65		
		Not Stated	-	-	-	-	-	-	-	-	غير مبين		
		Total	86	-	-	4	70	9	3	3	المجموع		
	Married	12 - 14	-	-	-	-	-	-	-	-	14 - 12	متزوج	
		15 - 19	32	1	-	1	26	3	1	1	19 - 15		
		20 - 24	651	6	-	12	532	95	6	6	24 - 20		
		25 - 44	4586	19	2	33	3798	642	92	92	44 - 25		
		45 - 64	1559	13	3	3	1133	354	53	53	64 - 45		
		65+	248	7	-	-	86	128	27	27	+65		
		Not Stated	-	-	-	-	-	-	-	-	غير مبين		
		Total	7076	46	5	49	5575	1222	179	179	المجموع		
	Divorced	12 - 14	-	-	-	-	-	-	-	-	14 - 12	مطلق	
		15 - 19	-	-	-	-	-	-	-	-	19 - 15		
		20 - 24	4	-	-	-	4	-	-	-	24 - 20		
		25 - 44	37	-	-	1	29	7	-	-	44 - 25		
		45 - 64	9	-	-	-	4	5	-	-	64 - 45		
		65+	5	-	-	-	-	5	-	-	+65		
		Not Stated	-	-	-	-	-	-	-	-	غير مبين		
		Total	55	-	-	1	37	17	-	-	المجموع		

جدول (35 تابع): السكان الفلسطينيون 10 سنوات فأكثر المشتغلون والمتعطلون الذين سبق لهم العمل حسب الجنس والحالة الزوجية وفئات العمر بالسنوات والحالة العملية ونوع التجمع

Table (35 Cont.): Employed and Unemployed Ever Worked Palestinian Population 10 Years and Over by Sex, Marital Status, Age Groups in Years, Employment Status and Type of Locality

(ريف, Rural)

Sex	Marital Status	Age	المجموع Total	Employment Status				الحالة العملية		العمر	الحالة الزوجية	الجنس
				غير مبيّن Not Stated	أخرى Others	يعمل لدى الأسرة دون أجر Unpaid Family Member	مستخدم بأجر Wage Employee	يعمل لحسابه Self Employed	صاحب عمل Employer			
	Widowed	12 - 14	-	-	-	-	-	-	-	14 - 12	أرمل	
		15 - 19	-	-	-	-	-	-	-	19 - 15		
		20 - 24	-	-	-	-	-	-	-	24 - 20		
		25 - 44	5	-	-	-	4	1	-	44 - 25		
		45 - 64	29	-	1	2	13	12	1	64 - 45		
		65+	5	-	-	-	2	3	-	+65		
		Not Stated	-	-	-	-	-	-	-	غير مبيّن		
		Total	39	-	1	2	19	16	1	المجموع		
	Not Stated	12 - 14	-	-	-	-	-	-	-	14 - 12	غير مبيّن	
		15 - 19	1	-	-	-	1	-	-	19 - 15		
		20 - 24	-	-	-	-	-	-	-	24 - 20		
		25 - 44	-	-	-	-	-	-	-	44 - 25		
		45 - 64	-	-	-	-	-	-	-	64 - 45		
		65+	-	-	-	-	-	-	-	+65		
		Not Stated	-	-	-	-	-	-	-	غير مبيّن		
		Total	1	-	-	-	1	-	-	المجموع		
	Total	12 - 14	38	2	-	18	13	5	-	14 - 12	المجموع	
		15 - 19	392	10	4	79	259	35	5	19 - 15		
		20 - 24	1310	19	-	81	1042	154	14	24 - 20		
		25 - 44	4984	21	2	51	4122	690	98	44 - 25		
		45 - 64	1610	13	4	5	1158	375	55	64 - 45		
		65+	258	7	-	-	88	136	27	+65		
		Not Stated	-	-	-	-	-	-	-	غير مبيّن		
	Less than Age of Marriage	10 - 11	-	-	-	-	-	-	-	11 - 10	دون سن الزواج	
		Total	8592	72	10	234	6682	1395	199	المجموع		

جدول (35 تابع): السكان الفلسطينيون 10 سنوات فأكثر المشتغلون والمتعطلون الذين سبق لهم العمل حسب الجنس والحالة الزوجية وفئات العمر بالسنوات والحالة العملية ونوع التجمع

Table (35 Cont.): Employed and Unemployed Ever Worked Palestinian Population 10 Years and Over by Sex, Marital Status, Age Groups in Years, Employment Status and Type of Locality (Camps, مخيمات)

Sex	Marital Status	Age	المجموع Total	Employment Status				الحالة العملية			العمر	الحالة الزوجية	الجنس
				غير مبين Not Stated	أخرى Others	يعمل لدى الأسرة دون أجر Unpaid Family Member	مستخدم بأجر Wage Employee	يعمل لحسابه Self Employed	صاحب عمل Employer				
Male	Never Married	12 - 14	161	6	1	23	122	9	-	14 - 12	لم يتزوج أبداً	ذكور	
		15 - 19	2165	46	11	147	1793	149	19	19 - 15			
		20 - 24	3752	47	6	93	3287	277	42	24 - 20			
		25 - 44	1632	26	3	13	1420	140	30	44 - 25			
		45 - 64	37	-	-	-	32	5	-	64 - 45			
		65+	1	-	-	-	1	-	-	+65			
		Not Stated	4	-	-	-	4	-	-	غير مبين			
	Total	7752	125	21	276	6659	580	91	المجموع				
	Legally Married	12 - 14	-	-	-	-	-	-	-	14 - 12	عقد قرآن لأول مرة		
		15 - 19	54	1	-	2	47	3	1	19 - 15			
		20 - 24	335	3	-	5	306	18	3	24 - 20			
		25 - 44	224	1	-	3	200	18	2	44 - 25			
		45 - 64	-	-	-	-	-	-	-	64 - 45			
		65+	-	-	-	-	-	-	-	+65			
		Not Stated	-	-	-	-	-	-	-	غير مبين			
	Total	613	5	-	10	553	39	6	المجموع				
	Married	12 - 14	-	-	-	-	-	-	-	14 - 12	متزوج		
		15 - 19	214	2	-	3	185	22	2	19 - 15			
		20 - 24	3636	27	2	63	3111	366	67	24 - 20			
		25 - 44	28754	123	12	107	23973	3457	1082	44 - 25			
		45 - 64	8055	58	3	8	6387	1230	369	64 - 45			
65+		965	27	3	-	530	328	77	+65				
Not Stated		-	-	-	-	-	-	-	غير مبين				
Total	41624	237	20	181	34186	5403	1597	المجموع					

جدول (35 تابع): السكان الفلسطينيون 10 سنوات فأكثر المشتغلون والمتعطلون الذين سبق لهم العمل حسب الجنس والحالة الزوجية وفئات العمر بالسنوات والحالة العملية ونوع التجمع

Table (35 Cont.): Employed and Unemployed Ever Worked Palestinian Population 10 Years and Over by Sex, Marital Status, Age Groups in Years, Employment Status and Type of Locality (Camps, مخيمات)

Sex	Marital Status	Age	المجموع Total	Employment Status				الحالة العملية			العمر	الحالة الزوجية	الجنس
				غير مبيّن Not Stated	أخرى Others	يعمل لدى الأسرة دون أجر Unpaid Family Member	مستخدم بأجر Wage Employee	يعمل لحسابه Self Employed	صاحب عمل Employer				
	Divorced	12 - 14	-	-	-	-	-	-	-	-	14 - 12	مطلق	
		15 - 19	1	-	-	-	1	-	-	-	19 - 15		
		20 - 24	28	-	-	-	24	2	2	2	24 - 20		
		25 - 44	134	2	-	-	111	19	2	2	44 - 25		
		45 - 64	23	-	-	-	19	4	-	-	64 - 45		
		65+	1	-	-	-	1	-	-	-	+65		
		Not Stated	-	-	-	-	-	-	-	-	-		غير مبيّن
	Total	187	2	-	-	156	25	4	4	المجموع			
	Widowed	12 - 14	-	-	-	-	-	-	-	-	14 - 12	أرمل	
		15 - 19	1	-	-	-	1	-	-	-	19 - 15		
		20 - 24	2	-	-	-	2	-	-	-	24 - 20		
		25 - 44	15	-	-	-	12	3	-	-	44 - 25		
		45 - 64	61	1	-	-	50	9	1	1	64 - 45		
		65+	78	-	-	-	39	36	3	3	+65		
		Not Stated	-	-	-	-	-	-	-	-	-		غير مبيّن
	Total	157	1	-	-	104	48	4	4	المجموع			
	Not Stated	12 - 14	-	-	-	-	-	-	-	-	14 - 12	غير مبيّن	
		15 - 19	3	-	-	-	2	1	-	-	19 - 15		
		20 - 24	11	1	-	1	9	-	-	-	24 - 20		
		25 - 44	3	-	-	-	3	-	-	-	44 - 25		
		45 - 64	1	-	-	-	1	-	-	-	64 - 45		
		65+	-	-	-	-	-	-	-	-	+65		
		Not Stated	-	-	-	-	-	-	-	-	-		غير مبيّن
	Total	18	1	-	1	15	1	-	-	المجموع			

جدول (35 تابع): السكان الفلسطينيون 10 سنوات فأكثر المشتغلون والمتعطلون الذين سبق لهم العمل حسب الجنس والحالة الزوجية وفئات العمر بالسنوات والحالة العملية ونوع التجمع

Table (35 Cont.): Employed and Unemployed Ever Worked Palestinian Population 10 Years and Over by Sex, Marital Status, Age Groups in Years, Employment Status and Type of Locality (Camps, مخيمات)

Sex	Marital Status	Age	المجموع Total	Employment Status				الحالة العملية			العمر	الحالة الزوجية	الجنس		
				غير مبين Not Stated	أخرى Others	يعمل لدى الأسرة دون أجر Unpaid Family Member	مستخدم بأجر Wage Employee	يعمل لحسابه Self Employed	صاحب عمل Employer						
Female	Total	12 - 14	161	6	1	23	122	9	-	14 - 12	المجموع				
		15 - 19	2438	49	11	152	2029	175	22	19 - 15					
		20 - 24	7764	78	8	162	6739	663	114	24 - 20					
		25 - 44	30762	152	15	123	25719	3637	1116	44 - 25					
		45 - 64	8177	59	3	8	6489	1248	370	64 - 45					
		65+	1045	27	3	-	571	364	80	+65					
		Not Stated	4	-	-	-	4	-	-	غير مبين					
	Less than Age of Marriage	10 - 11	6	2	-	3	1	-	-	11 - 10	دون سن الزواج				
		Total	50357	373	41	471	41674	6096	1702	المجموع					
	Never Married	12 - 14	1	-	-	-	1	-	-	14 - 12	لم يتزوج أبداً	إناث			
		15 - 19	46	1	-	-	43	2	-	19 - 15					
		20 - 24	438	2	-	-	426	6	4	24 - 20					
		25 - 44	811	6	6	1	751	42	5	44 - 25					
		45 - 64	150	-	-	-	143	6	1	64 - 45					
		65+	3	-	1	-	2	-	-	+65					
		Not Stated	-	-	-	-	-	-	-	غير مبين					
		Total	1449	9	7	1	1366	56	10	المجموع					
		Legally Married	12 - 14	-	-	-	-	-	-	-			14 - 12	عقد قرآن لأول مرة	
			15 - 19	1	-	-	-	1	-	-			19 - 15		
	20 - 24		34	-	-	-	32	2	-	24 - 20					
	25 - 44		25	-	-	-	25	-	-	44 - 25					
	45 - 64		1	-	-	-	1	-	-	64 - 45					
	65+		-	-	-	-	-	-	-	+65					
	Not Stated		-	-	-	-	-	-	-	غير مبين					
Total	61	-	-	-	59	2	-	المجموع							

جدول (35 تابع): السكان الفلسطينيون 10 سنوات فأكثر المشتغلون والمتعطلون الذين سبق لهم العمل حسب الجنس والحالة الزوجية وفئات العمر بالسنوات والحالة العملية ونوع التجمع

Table (35 Cont.): Employed and Unemployed Ever Worked Palestinian Population 10 Years and Over by Sex, Marital Status, Age Groups in Years, Employment Status and Type of Locality (Camps, مخيمات)

Sex	Marital Status	Age	المجموع Total	Employment Status				الحالة العملية			العمر	الحالة الزوجية	الجنس
				غير مبين Not Stated	أخرى Others	يعمل لدى الأسرة دون أجر Unpaid Family Member	مستخدم بأجر Wage Employee	يعمل لحسابه Self Employed	صاحب عمل Employer				
	Married	12 - 14	-	-	-	-	-	-	-	-	14 - 12	متزوج	
		15 - 19	7	-	-	-	7	-	-	19 - 15			
		20 - 24	211	-	-	-	205	5	1	24 - 20			
		25 - 44	2290	10	4	8	2199	55	14	44 - 25			
		45 - 64	494	3	1	5	438	43	4	64 - 45			
		65+	11	-	-	1	2	6	2	+65			
		Not Stated	-	-	-	-	-	-	-	-	غير مبين		
	Total	3013	13	5	14	2851	109	21	المجموع				
	Divorced	12 - 14	-	-	-	-	-	-	-	-	14 - 12	مطلق	
		15 - 19	1	-	-	-	1	-	-	19 - 15			
		20 - 24	18	-	-	-	16	2	-	24 - 20			
		25 - 44	129	-	2	-	118	7	2	44 - 25			
		45 - 64	58	-	-	-	48	9	1	64 - 45			
		65+	1	-	-	-	1	-	-	+65			
		Not Stated	-	-	-	-	-	-	-	-	غير مبين		
	Total	207	-	2	-	184	18	3	المجموع				
	Widowed	12 - 14	-	-	-	-	-	-	-	-	14 - 12	أرمل	
		15 - 19	-	-	-	-	-	-	-	-	19 - 15		
		20 - 24	2	-	-	-	2	-	-	24 - 20			
		25 - 44	75	-	-	1	71	3	-	44 - 25			
		45 - 64	86	1	-	-	62	22	1	64 - 45			
65+		32	1	-	-	17	12	2	+65				
Not Stated		-	-	-	-	-	-	-	-	غير مبين			
Total	195	2	-	1	152	37	3	المجموع					

جدول (35 تابع): السكان الفلسطينيون 10 سنوات فأكثر المشتغلون والمتعطلون الذين سبق لهم العمل حسب الجنس والحالة الزوجية وفئات العمر بالسنوات والحالة العملية ونوع التجمع

Table (35 Cont.): Employed and Unemployed Ever Worked Palestinian Population 10 Years and Over by Sex, Marital Status, Age Groups in Years, Employment Status and Type of Locality (Camps, مخيمات)

Sex	Marital Status	Age	المجموع Total	Employment Status					الحالة العملية				
				غير مبين Not Stated	أخرى Others	يعمل لدى الأسرة دون أجر Unpaid Family Member	مستخدم بأجر Wage Employee	يعمل لحسابه Self Employed	صاحب عمل Employer	العمر	الحالة الزوجية	الجنس	
Both Sexes	Not Stated	12 - 14	-	-	-	-	-	-	-	-	14 - 12	غير مبين	
		15 - 19	-	-	-	-	-	-	-	-	19 - 15		
		20 - 24	1	-	-	-	1	-	-	-	24 - 20		
		25 - 44	1	-	-	-	1	-	-	-	44 - 25		
		45 - 64	-	-	-	-	-	-	-	-	64 - 45		
		65+	-	-	-	-	-	-	-	-	+65		
		Not Stated	-	-	-	-	-	-	-	-	غير مبين		
	Total	2	-	-	-	2	-	-	-	المجموع			
	Total	12 - 14	1	-	-	-	1	-	-	-	14 - 12	المجموع	
		15 - 19	55	1	-	-	52	2	-	-	19 - 15		
		20 - 24	704	2	-	-	682	15	5	5	24 - 20		
		25 - 44	3331	16	12	10	3165	107	21	21	44 - 25		
		45 - 64	789	4	1	5	692	80	7	7	64 - 45		
		65+	47	1	1	1	22	18	4	4	+65		
		Not Stated	-	-	-	-	-	-	-	-	غير مبين		
	Less than Age of Marriage	10 - 11	-	-	-	-	-	-	-	-	11 - 10	دون سن الزواج	
		Total	4927	24	14	16	4614	222	37	37	المجموع		
	Never Married	12 - 14	162	6	1	23	123	9	-	-	14 - 12	لم يتزوج أبداً	
		15 - 19	2211	47	11	147	1836	151	19	19	19 - 15		
		20 - 24	4190	49	6	93	3713	283	46	46	24 - 20		
25 - 44		2443	32	9	14	2171	182	35	35	44 - 25			
45 - 64		187	-	-	-	175	11	1	1	64 - 45			
65+		4	-	1	-	3	-	-	-	+65			
Not Stated		4	-	-	-	4	-	-	-	غير مبين			
Total	9201	134	28	277	8025	636	101	101	المجموع				

جدول (35 تابع): السكان الفلسطينيون 10 سنوات فأكثر المشتغلون والمتعطلون الذين سبق لهم العمل حسب الجنس والحالة الزوجية وفئات العمر بالسنوات والحالة العملية ونوع التجمع

Table (35 Cont.): Employed and Unemployed Ever Worked Palestinian Population 10 Years and Over by Sex, Marital Status, Age Groups in Years, Employment Status and Type of Locality (Camps, مخيمات)

Sex	Marital Status	Age	المجموع Total	Employment Status				الحالة العملية			العمر	الحالة الزوجية	الجنس
				غير مبين Not Stated	أخرى Others	يعمل لدى الأسرة دون أجر Unpaid Family Member	مستخدم بأجر Wage Employee	يعمل لحسابه Self Employed	صاحب عمل Employer				
	Legally Married	12 - 14	-	-	-	-	-	-	-	-	14 - 12	عقد قرآن لأول مرة	
		15 - 19	55	1	-	2	48	3	1	19 - 15			
		20 - 24	369	3	-	5	338	20	3	24 - 20			
		25 - 44	249	1	-	3	225	18	2	44 - 25			
		45 - 64	1	-	-	-	1	-	-	64 - 45			
		65+	-	-	-	-	-	-	-	+65			
		Not Stated	-	-	-	-	-	-	-	غير مبين			
	Married	Total	674	5	-	10	612	41	6	المجموع			
		12 - 14	-	-	-	-	-	-	-	14 - 12	متزوج		
		15 - 19	221	2	-	3	192	22	2	19 - 15			
		20 - 24	3847	27	2	63	3316	371	68	24 - 20			
		25 - 44	31044	133	16	115	26172	3512	1096	44 - 25			
		45 - 64	8549	61	4	13	6825	1273	373	64 - 45			
		65+	976	27	3	1	532	334	79	+65			
	Divorced	Not Stated	-	-	-	-	-	-	-	غير مبين			
		Total	44637	250	25	195	37037	5512	1618	المجموع			
		12 - 14	-	-	-	-	-	-	-	14 - 12	مطلق		
		15 - 19	2	-	-	-	2	-	-	19 - 15			
		20 - 24	46	-	-	-	40	4	2	24 - 20			
		25 - 44	263	2	2	-	229	26	4	44 - 25			
		45 - 64	81	-	-	-	67	13	1	64 - 45			
65+	2	-	-	-	2	-	-	+65					
Not Stated	-	-	-	-	-	-	-	غير مبين					
Total	394	2	2	-	340	43	7	المجموع					

جدول (35 تابع): السكان الفلسطينيون 10 سنوات فأكثر المشتغلون والمتعطلون الذين سبق لهم العمل حسب الجنس والحالة الزوجية وفئات العمر بالسنوات والحالة العملية ونوع التجمع

Table (35 Cont.): Employed and Unemployed Ever Worked Palestinian Population 10 Years and Over by Sex, Marital Status, Age Groups in Years, Employment Status and Type of Locality (Camps, مخيمات)

Sex	Marital Status	Age	المجموع Total	Employment Status				الحالة العملية			العمر	الحالة الزوجية	الجنس
				غير مبين Not Stated	أخرى Others	يعمل لدى الأسرة دون أجر Unpaid Family Member	مستخدم بأجر Wage Employee	يعمل لحسابه Self Employed	صاحب عمل Employer				
	Widowed	12 - 14	-	-	-	-	-	-	-	-	14 - 12	أرمل	
		15 - 19	1	-	-	-	1	-	-	-	19 - 15		
		20 - 24	4	-	-	-	4	-	-	-	24 - 20		
		25 - 44	90	-	-	1	83	6	-	-	44 - 25		
		45 - 64	147	2	-	-	112	31	2	2	64 - 45		
		65+	110	1	-	-	56	48	5	5	+65		
		Not Stated	-	-	-	-	-	-	-	-	غير مبين		
		Total	352	3	-	1	256	85	7	7	المجموع		
	Not Stated	12 - 14	-	-	-	-	-	-	-	-	14 - 12	غير مبين	
		15 - 19	3	-	-	-	2	1	-	-	19 - 15		
		20 - 24	12	1	-	1	10	-	-	-	24 - 20		
		25 - 44	4	-	-	-	4	-	-	-	44 - 25		
		45 - 64	1	-	-	-	1	-	-	-	64 - 45		
		65+	-	-	-	-	-	-	-	-	+65		
		Not Stated	-	-	-	-	-	-	-	-	غير مبين		
		Total	20	1	-	1	17	1	-	-	المجموع		
	Total	12 - 14	162	6	1	23	123	9	-	-	14 - 12	المجموع	
		15 - 19	2493	50	11	152	2081	177	22	22	19 - 15		
		20 - 24	8468	80	8	162	7421	678	119	119	24 - 20		
		25 - 44	34093	168	27	133	28884	3744	1137	1137	44 - 25		
		45 - 64	8966	63	4	13	7181	1328	377	377	64 - 45		
		65+	1092	28	4	1	593	382	84	84	+65		
		Not Stated	4	-	-	-	4	-	-	-	غير مبين		
	Less than Age of Marriage	10 - 11	6	2	-	3	1	-	-	-	11 - 10	دون سن الزواج	
		Total	55284	397	55	487	46288	6318	1739	1739	المجموع		

جدول (35 تابع): السكان الفلسطينيون 10 سنوات فأكثر المشتغلون والمتعطلون الذين سبق لهم العمل حسب الجنس والحالة الزوجية وفئات العمر بالسنوات والحالة العملية ونوع التجمع

Table (35 Cont.): Employed and Unemployed Ever Worked Palestinian Population 10 Years and Over by Sex, Marital Status, Age Groups in Years, Employment Status and Type of Locality
(المجموع)

Sex	Marital Status	Age	المجموع Total	Employment Status					الحالة العملية			
				غير مبين Not Stated	أخرى Others	يعمل لدى الأسرة دون أجر Unpaid Family Member	مستخدم بأجر Wage Employee	يعمل لحسابه Self Employed	صاحب عمل Employer	العمر	الحالة الزوجية	الجنس
Male	Never Married	12 - 14	816	31	20	154	571	40	-	14 - 12	لم يتزوج أبداً	ذكور
		15 - 19	8994	202	69	903	7147	589	84	19 - 15		
		20 - 24	12092	176	18	604	10184	925	185	24 - 20		
		25 - 44	4661	64	4	131	3946	392	124	44 - 25		
		45 - 64	103	-	-	2	79	18	4	64 - 45		
		65+	8	-	-	-	6	2	-	+65		
		Not Stated	15	1	-	-	14	-	-	غير مبين		
		Total	26689	474	111	1794	21947	1966	397	المجموع		
	Legally Married	12 - 14	-	-	-	-	-	-	-	14 - 12	عقد قرآن لأول مرة	
		15 - 19	214	3	2	14	176	15	4	19 - 15		
		20 - 24	956	10	-	42	820	66	18	24 - 20		
		25 - 44	599	4	-	10	520	43	22	44 - 25		
		45 - 64	1	-	-	-	-	1	-	64 - 45		
		65+	-	-	-	-	-	-	-	+65		
		Not Stated	-	-	-	-	-	-	-	غير مبين		
		Total	1770	17	2	66	1516	125	44	المجموع		
	Married	12 - 14	-	-	-	-	-	-	-	14 - 12	متزوج	
		15 - 19	987	16	1	55	784	106	25	19 - 15		
		20 - 24	13448	114	7	408	11070	1516	333	24 - 20		
		25 - 44	88861	457	38	652	71534	11528	4652	44 - 25		
		45 - 64	28205	217	17	48	20856	5047	2020	64 - 45		
65+		3420	78	9	9	1607	1316	401	+65			
Not Stated		9	1	-	-	6	1	1	غير مبين			
	Total	134930	883	72	1172	105857	19514	7432	المجموع			

جدول (35 تابع): السكان الفلسطينيون 10 سنوات فأكثر المشتغلون والمتعطلون الذين سبق لهم العمل حسب الجنس والحالة الزوجية وفئات العمر بالسنوات والحالة العملية ونوع التجمع

Table (35 Cont.): Employed and Unemployed Ever Worked Palestinian Population 10 Years and Over by Sex, Marital Status, Age Groups in Years, Employment Status and Type of Locality

(المجموع، Total)

Sex	Marital Status	Age	المجموع Total	Employment Status				الحالة العملية			العمر	الحالة الزوجية	الجنس
				غير مبيّن Not Stated	أخرى Others	يعمل لدى الأسرة دون أجر Unpaid Family Member	مستخدم بأجر Wage Employee	يعمل لحسابه Self Employed	صاحب عمل Employer				
	Divorced	12 - 14	-	-	-	-	-	-	-	-	14 - 12	مطلق	
		15 - 19	8	-	-	1	6	1	-	-	19 - 15		
		20 - 24	94	-	-	5	81	6	2	-	24 - 20		
		25 - 44	374	4	1	7	302	43	17	-	44 - 25		
		45 - 64	78	2	-	-	55	17	4	-	64 - 45		
		65+	11	-	-	-	7	3	1	-	+65		
		Not Stated	-	-	-	-	-	-	-	-	-		غير مبيّن
	Total	565	6	1	13	451	70	24	-	المجموع			
	Widowed	12 - 14	-	-	-	-	-	-	-	-	14 - 12	أرمل	
		15 - 19	1	-	-	-	1	-	-	-	19 - 15		
		20 - 24	3	-	-	-	3	-	-	-	24 - 20		
		25 - 44	48	1	-	1	40	5	1	-	44 - 25		
		45 - 64	163	4	-	1	115	34	9	-	64 - 45		
		65+	232	4	-	-	106	100	22	-	+65		
		Not Stated	-	-	-	-	-	-	-	-	-		غير مبيّن
	Total	447	9	-	2	265	139	32	-	المجموع			
	Not Stated	12 - 14	-	-	-	-	-	-	-	-	14 - 12	غير مبيّن	
		15 - 19	18	2	-	1	13	2	-	-	19 - 15		
		20 - 24	30	3	-	2	25	-	-	-	24 - 20		
		25 - 44	10	2	-	-	7	1	-	-	44 - 25		
		45 - 64	3	-	-	-	3	-	-	-	64 - 45		
		65+	-	-	-	-	-	-	-	-	+65		
		Not Stated	2	2	-	-	-	-	-	-	-		غير مبيّن
	Total	63	9	-	3	48	3	-	-	المجموع			

جدول (35 تابع): السكان الفلسطينيون 10 سنوات فأكثر المشتغلون والمتعطلون الذين سبق لهم العمل حسب الجنس والحالة الزوجية وفئات العمر بالسنوات والحالة العملية ونوع التجمع

Table (35 Cont.): Employed and Unemployed Ever Worked Palestinian Population 10 Years and Over by Sex, Marital Status, Age Groups in Years, Employment Status and Type of Locality

(المجموع، Total)

Sex	Marital Status	Age	المجموع Total	Employment Status					الحالة العملية				
				غير مبين Not Stated	أخرى Others	يعمل لدى الأسرة دون أجر Unpaid Family Member	مستخدم بأجر Wage Employee	يعمل لحسابه Self Employed	صاحب عمل Employer	العمر	الحالة الزوجية	الجنس	
Female	Total	12 - 14	816	31	20	154	571	40	-	14 - 12	المجموع	إناث	
		15 - 19	10222	223	72	974	8127	713	113	19 - 15			
		20 - 24	26623	303	25	1061	22183	2513	538	24 - 20			
		25 - 44	94553	532	43	801	76349	12012	4816	44 - 25			
		45 - 64	28553	223	17	51	21108	5117	2037	64 - 45			
		65+	3671	82	9	9	1726	1421	424	+65			
	Less than Age of Marriage	Not Stated	26	4	-	-	20	1	1	غير مبين			
		10 - 11	27	4	1	7	14	1	-	11 - 10	دون سن الزواج		
	Never Married	Total	164491	1402	187	3057	130098	21818	7929	المجموع			
		12 - 14	15	1	-	2	9	3	-	14 - 12	لم يتزوج أبداً		
		15 - 19	205	6	2	10	173	10	4	19 - 15			
		20 - 24	1269	9	9	9	1214	23	5	24 - 20			
		25 - 44	2164	17	9	11	2013	91	23	44 - 25			
		45 - 64	440	5	-	3	402	20	10	64 - 45			
		65+	10	-	1	-	7	2	-	+65			
		Not Stated	2	-	-	-	2	-	-	غير مبين			
		Total	4105	38	21	35	3820	149	42	المجموع			
		Legally Married	12 - 14	-	-	-	-	-	-	-	14 - 12		عقد قرآن لأول مرة
			15 - 19	7	-	-	-	7	-	-	19 - 15		
			20 - 24	92	1	-	-	89	2	-	24 - 20		
	25 - 44		82	1	-	-	80	1	-	44 - 25			
	45 - 64		1	-	-	-	1	-	-	64 - 45			
	65+		-	-	-	-	-	-	-	+65			
	Not Stated		-	-	-	-	-	-	-	غير مبين			
Total	182		2	-	-	177	3	-	المجموع				

جدول (35 تابع): السكان الفلسطينيون 10 سنوات فأكثر المشتغلون والمتعطلون الذين سبق لهم العمل حسب الجنس والحالة الزوجية وفئات العمر بالسنوات والحالة العملية ونوع التجمع

Table (35 Cont.): Employed and Unemployed Ever Worked Palestinian Population 10 Years and Over by Sex, Marital Status, Age Groups in Years, Employment Status and Type of Locality

(المجموع، Total)

Sex	Marital Status	Age	المجموع Total	Employment Status					الحالة العملية				
				غير مبين Not Stated	أخرى Others	يعمل لدى الأسرة دون أجر Unpaid Family Member	مستخدم بأجر Wage Employee	يعمل لحسابه Self Employed	صاحب عمل Employer	العمر	الحالة الزوجية	الجنس	
	Married	12 - 14	-	-	-	-	-	-	-	-	14 - 12	متزوج	
		15 - 19	30	1	-	4	23	2	-	19 - 15			
		20 - 24	551	4	-	3	524	19	1	24 - 20			
		25 - 44	5502	29	6	31	5161	211	64	44 - 25			
		45 - 64	1546	9	3	20	1386	109	19	64 - 45			
		65+	27	-	-	4	6	11	6	+65			
		Not Stated	1	-	-	-	1	-	-	غير مبين			
	Total	7657	43	9	62	7101	352	90	المجموع				
	Divorced	12 - 14	-	-	-	-	-	-	-	14 - 12	مطلق		
		15 - 19	2	-	-	-	2	-	-	19 - 15			
		20 - 24	48	-	-	-	45	3	-	24 - 20			
		25 - 44	293	2	2	2	263	18	6	44 - 25			
		45 - 64	132	1	-	1	108	20	2	64 - 45			
		65+	5	-	-	-	1	2	2	+65			
		Not Stated	-	-	-	-	-	-	-	غير مبين			
	Total	480	3	2	3	419	43	10	المجموع				
	Widowed	12 - 14	-	-	-	-	-	-	-	14 - 12	أرمل		
		15 - 19	-	-	-	-	-	-	-	19 - 15			
		20 - 24	4	-	-	-	4	-	-	24 - 20			
		25 - 44	175	2	1	1	153	12	6	44 - 25			
		45 - 64	293	3	1	4	191	81	13	64 - 45			
65+		90	3	-	2	33	46	6	+65				
Not Stated		1	-	-	-	-	1	-	غير مبين				
Total	563	8	2	7	381	140	25	المجموع					

جدول (35 تابع): السكان الفلسطينيون 10 سنوات فأكثر المشتغلون والمتعطلون الذين سبق لهم العمل حسب الجنس والحالة الزوجية وفئات العمر بالسنوات والحالة العملية ونوع التجمع

Table (35 Cont.): Employed and Unemployed Ever Worked Palestinian Population 10 Years and Over by Sex, Marital Status, Age Groups in Years, Employment Status and Type of Locality
(المجموع، Total)

Sex	Marital Status	Age	المجموع Total	Employment Status					الحالة العملية				
				غير مبين Not Stated	أخرى Others	يعمل لدى الأسرة دون أجر Unpaid Family Member	مستخدم بأجر Wage Employee	يعمل لحسابه Self Employed	صاحب عمل Employer	العمر	الحالة الزوجية	الجنس	
Both Sexes	Not Stated	12 - 14	-	-	-	-	-	-	-	-	14 - 12	غير مبين	
		15 - 19	-	-	-	-	-	-	-	-	19 - 15		
		20 - 24	6	-	-	-	6	-	-	-	24 - 20		
		25 - 44	3	-	-	-	3	-	-	-	44 - 25		
		45 - 64	3	1	-	-	1	-	-	1	64 - 45		
		65+	-	-	-	-	-	-	-	-	+65		
		Not Stated	1	-	-	-	1	-	-	-	غير مبين		
	Total	13	1	-	-	11	-	-	1	المجموع			
	Total	12 - 14	15	1	-	2	9	3	-	14 - 12	المجموع		
		15 - 19	244	7	2	14	205	12	4	19 - 15			
		20 - 24	1970	14	9	12	1882	47	6	24 - 20			
		25 - 44	8219	51	18	45	7673	333	99	44 - 25			
		45 - 64	2415	19	4	28	2089	230	45	64 - 45			
		65+	132	3	1	6	47	61	14	+65			
		Not Stated	5	-	-	-	4	1	-	غير مبين			
	Less than Age of Marriage	10 - 11	2	1	-	1	-	-	-	11 - 10	دون سن الزواج		
		Total	13002	96	34	108	11909	687	168	المجموع			
	Never Married	12 - 14	831	32	20	156	580	43	-	14 - 12	لم يتزوج أبداً		
		15 - 19	9199	208	71	913	7320	599	88	19 - 15			
		20 - 24	13361	185	27	613	11398	948	190	24 - 20			
		25 - 44	6825	81	13	142	5959	483	147	44 - 25			
		45 - 64	543	5	-	5	481	38	14	64 - 45			
		65+	18	-	1	-	13	4	-	+65			
		Not Stated	17	1	-	-	16	-	-	غير مبين			
Total	30794	512	132	1829	25767	2115	439	المجموع					

جدول (35 تابع): السكان الفلسطينيون 10 سنوات فأكثر المشتغلون والمتعطلون الذين سبق لهم العمل حسب الجنس والحالة الزوجية وفئات العمر بالسنوات والحالة العملية ونوع التجمع

Table (35 Cont.): Employed and Unemployed Ever Worked Palestinian Population 10 Years and Over by Sex, Marital Status, Age Groups in Years, Employment Status and Type of Locality

(المجموع، Total)

Sex	Marital Status	Age	المجموع Total	Employment Status					الحالة العملية				
				غير مبين Not Stated	أخرى Others	يعمل لدى الأسرة دون أجر Unpaid Family Member	مستخدم بأجر Wage Employee	يعمل لحسابه Self Employed	صاحب عمل Employer	العمر	الحالة الزوجية	الجنس	
	Legally Married	12 - 14	-	-	-	-	-	-	-	-	14 - 12	عقد قرآن لأول مرة	
		15 - 19	221	3	2	14	183	15	4	19 - 15			
		20 - 24	1048	11	-	42	909	68	18	24 - 20			
		25 - 44	681	5	-	10	600	44	22	44 - 25			
		45 - 64	2	-	-	-	1	1	-	64 - 45			
		65+	-	-	-	-	-	-	-	+65			
		Not Stated	-	-	-	-	-	-	-	-	غير مبين		
	Married	Total	1952	19	2	66	1693	128	44	المجموع			
		12 - 14	-	-	-	-	-	-	-	14 - 12	متزوج		
		15 - 19	1017	17	1	59	807	108	25	19 - 15			
		20 - 24	13999	118	7	411	11594	1535	334	24 - 20			
		25 - 44	94363	486	44	683	76695	11739	4716	44 - 25			
		45 - 64	29751	226	20	68	22242	5156	2039	64 - 45			
		65+	3447	78	9	13	1613	1327	407	+65			
	Divorced	Not Stated	10	1	-	-	7	1	1	غير مبين			
		Total	142587	926	81	1234	112958	19866	7522	المجموع			
		12 - 14	-	-	-	-	-	-	-	14 - 12	مطلق		
		15 - 19	10	-	-	1	8	1	-	19 - 15			
		20 - 24	142	-	-	5	126	9	2	24 - 20			
		25 - 44	667	6	3	9	565	61	23	44 - 25			
		45 - 64	210	3	-	1	163	37	6	64 - 45			
65+	16	-	-	-	8	5	3	+65					
Not Stated	-	-	-	-	-	-	-	غير مبين					
Total	1045	9	3	16	870	113	34	المجموع					

جدول (35 تابع): السكان الفلسطينيون 10 سنوات فأكثر المشتغلون والمتعطلون الذين سبق لهم العمل حسب الجنس والحالة الزوجية وفئات العمر بالسنوات والحالة العملية ونوع التجمع

Table (35 Cont.): Employed and Unemployed Ever Worked Palestinian Population 10 Years and Over by Sex, Marital Status, Age Groups in Years, Employment Status and Type of Locality

(المجموع، Total)

Sex	Marital Status	Age	المجموع Total	Employment Status					الحالة العملية				
				غير مبين Not Stated	أخرى Others	يعمل لدى الأسرة دون أجر Unpaid Family Member	مستخدم بأجر Wage Employee	يعمل لحسابه Self Employed	صاحب عمل Employer	العمر	الحالة الزوجية	الجنس	
	Widowed	12 - 14	-	-	-	-	-	-	-	-	14 - 12	أرمل	
		15 - 19	1	-	-	-	1	-	-	-	19 - 15		
		20 - 24	7	-	-	-	7	-	-	-	24 - 20		
		25 - 44	223	3	1	2	193	17	7	44 - 25			
		45 - 64	456	7	1	5	306	115	22	64 - 45			
		65+	322	7	-	2	139	146	28	+65			
		Not Stated	1	-	-	-	-	1	-	-	غير مبين		
	Total	1010	17	2	9	646	279	57	57	المجموع			
	Not Stated	12 - 14	-	-	-	-	-	-	-	-	14 - 12	غير مبين	
		15 - 19	18	2	-	1	13	2	-	-	19 - 15		
		20 - 24	36	3	-	2	31	-	-	-	24 - 20		
		25 - 44	13	2	-	-	10	1	-	-	44 - 25		
		45 - 64	6	1	-	-	4	-	1	1	64 - 45		
		65+	-	-	-	-	-	-	-	-	+65		
		Not Stated	3	2	-	-	1	-	-	-	غير مبين		
	Total	76	10	-	3	59	3	1	1	المجموع			
	Total	12 - 14	831	32	20	156	580	43	-	-	14 - 12	المجموع	
		15 - 19	10466	230	74	988	8332	725	117	117	19 - 15		
		20 - 24	28593	317	34	1073	24065	2560	544	544	24 - 20		
		25 - 44	102772	583	61	846	84022	12345	4915	4915	44 - 25		
		45 - 64	30968	242	21	79	23197	5347	2082	2082	64 - 45		
65+		3803	85	10	15	1773	1482	438	438	+65			
Not Stated		31	4	-	-	24	2	1	1	غير مبين			
Less than Age of Marriage	10 - 11	29	5	1	8	14	1	-	-	11 - 10	دون سن الزواج		
	Total	177493	1498	221	3165	142007	22505	8097	8097	المجموع			

جدول 36: السكان الفلسطينيون 10 سنوات فأكثر المشتغلون والمتعطلون الذين سبق لهم العمل حسب الجنس وفئات العمر بالسنوات والحالة العملية ونوع التجمع
Table 36: Employed and Unemployed Ever Worked Palestinian Population 10 Years and Over by Sex, Age Groups in Years, Employment Status and Type of Locality
 (حضر، Urban)

العمر والجنس Age and Sex	المجموع Total	الحالة العملية Employment Status					صاحب عمل Employer	العمر والجنس Age and Sex
		غير مبين Not Stated	أخرى Others	يعمل لدى الأسرة دون أجر Unpaid Family Member	مستخدم بأجر Wage Employee	يعمل لحسابه Self Employed		
Male								ذكور
10 - 14	640	25	20	118	450	27	-	14 - 10
15 - 19	7404	164	57	744	5849	503	87	19 - 15
20 - 24	17628	207	17	822	14474	1698	410	24 - 20
25 - 44	59068	361	26	629	46744	7703	3605	44 - 25
45 - 64	18846	152	11	43	13520	3507	1613	64 - 45
65+	2372	48	6	9	1067	925	317	+65
Not Stated	22	4	-	-	16	1	1	غير مبين
Total	105980	961	137	2365	82120	14364	6033	المجموع
Female								إناث
10 - 14	14	2	-	2	7	3	-	14 - 10
15 - 19	177	6	2	13	143	10	3	19 - 15
20 - 24	1187	11	9	8	1128	30	1	24 - 20
25 - 44	4627	33	6	33	4272	208	75	44 - 25
45 - 64	1546	14	2	18	1338	137	37	64 - 45
65+	81	2	-	5	25	39	10	+65
Not Stated	5	-	-	-	4	1	-	غير مبين
Total	7637	68	19	79	6917	428	126	المجموع
Both Sexes								كلا الجنسين
10 - 14	654	27	20	120	457	30	-	14 - 10
15 - 19	7581	170	59	757	5992	513	90	19 - 15
20 - 24	18815	218	26	830	15602	1728	411	24 - 20
25 - 44	63695	394	32	662	51016	7911	3680	44 - 25
45 - 64	20392	166	13	61	14858	3644	1650	64 - 45
65+	2453	50	6	14	1092	964	327	+65
Not Stated	27	4	-	-	20	2	1	غير مبين
Total	113617	1029	156	2444	89037	14792	6159	المجموع

جدول (36 تابع): السكان الفلسطينيون 10 سنوات فأكثر المشتغلون والمتعطلون الذين سبق لهم العمل حسب الجنس وفئات العمر بالسنوات والحالة العملية ونوع التجمع
 Table (36 Cont.): Employed and Unemployed Ever Worked Palestinian Population 10 Years and Over by Sex, Age Groups in Years,
 Employment Status and Type of Locality
 (ريف, Rural)

العمر والجنس Age and Sex	المجموع Total	الحالة العملية					العمر والجنس	
		غير مبين Not Stated	أخرى Others	يعمل لدى الأسرة دون أجر Unpaid Family Member	مستخدم بأجر Wage Employee	يعمل لحسابه Self Employed		صاحب عمل Employer
Male							ذكور	
10 - 14	36	2	-	17	12	5	-	14 - 10
15 - 19	380	10	4	78	249	35	4	19 - 15
20 - 24	1231	18	-	77	970	152	14	24 - 20
25 - 44	4723	19	2	49	3886	672	95	44 - 25
45 - 64	1530	12	3	-	1099	362	54	64 - 45
65+	254	7	-	-	88	132	27	+65
Not Stated	-	-	-	-	-	-	-	غير مبين
Total	8154	68	9	221	6304	1358	194	المجموع
Female								إناث
10 - 14	2	-	-	1	1	-	-	14 - 10
15 - 19	12	-	-	1	10	-	1	19 - 15
20 - 24	79	1	-	4	72	2	-	24 - 20
25 - 44	261	2	-	2	236	18	3	44 - 25
45 - 64	80	1	1	5	59	13	1	64 - 45
65+	4	-	-	-	-	4	-	+65
Not Stated	-	-	-	-	-	-	-	غير مبين
Total	438	4	1	13	378	37	5	المجموع
Both Sexes								كلا الجنسين
10 - 14	38	2	-	18	13	5	-	14 - 10
15 - 19	392	10	4	79	259	35	5	19 - 15
20 - 24	1310	19	-	81	1042	154	14	24 - 20
25 - 44	4984	21	2	51	4122	690	98	44 - 25
45 - 64	1610	13	4	5	1158	375	55	64 - 45
65+	258	7	-	-	88	136	27	+65
Not Stated	-	-	-	-	-	-	-	غير مبين
Total	8592	72	10	234	6682	1395	199	المجموع

جدول (36 تابع): السكان الفلسطينيون 10 سنوات فأكثر المشتغلون والمتعطلون الذين سبق لهم العمل حسب الجنس وفئات العمر بالسنوات والحالة العملية ونوع التجمع
 Table (36 Cont.): Employed and Unemployed Ever Worked Palestinian Population 10 Years and Over by Sex, Age Groups in Years,
 Employment Status and Type of Locality
 (مخيمات, Camps)

العمر والجنس Age and Sex	المجموع Total	الحالة العملية Employment Status					صاحب عمل Employer	العمر والجنس Age and Sex
		غير مبين Not Stated	أخرى Others	يعمل لدى الأسرة دون أجر Unpaid Family Member	مستخدم بأجر Wage Employee	يعمل لحسابه Self Employed		
Male								ذكور
10 - 14	167	8	1	26	123	9	-	14 - 10
15 - 19	2438	49	11	152	2029	175	22	19 - 15
20 - 24	7764	78	8	162	6739	663	114	24 - 20
25 - 44	30762	152	15	123	25719	3637	1116	44 - 25
45 - 64	8177	59	3	8	6489	1248	370	64 - 45
65+	1045	27	3	-	571	364	80	+65
Not Stated	4	-	-	-	4	-	-	غير مبين
Total	50357	373	41	471	41674	6096	1702	المجموع
Female								إناث
10 - 14	1	-	-	-	1	-	-	14 - 10
15 - 19	55	1	-	-	52	2	-	19 - 15
20 - 24	704	2	-	-	682	15	5	24 - 20
25 - 44	3331	16	12	10	3165	107	21	44 - 25
45 - 64	789	4	1	5	692	80	7	64 - 45
65+	47	1	1	1	22	18	4	+65
Not Stated	-	-	-	-	-	-	-	غير مبين
Total	4927	24	14	16	4614	222	37	المجموع
Both Sexes								كلا الجنسين
10 - 14	168	8	1	26	124	9	-	14 - 10
15 - 19	2493	50	11	152	2081	177	22	19 - 15
20 - 24	8468	80	8	162	7421	678	119	24 - 20
25 - 44	34093	168	27	133	28884	3744	1137	44 - 25
45 - 64	8966	63	4	13	7181	1328	377	64 - 45
65+	1092	28	4	1	593	382	84	+65
Not Stated	4	-	-	-	4	-	-	غير مبين
Total	55284	397	55	487	46288	6318	1739	المجموع

جدول (36 تابع): السكان الفلسطينيون 10 سنوات فأكثر المشتغلون والمتعطلون الذين سبق لهم العمل حسب الجنس وفئات العمر بالسنوات والحالة العملية ونوع التجمع
 Table (36 Cont.): Employed and Unemployed Ever Worked Palestinian Population 10 Years and Over by Sex, Age Groups in Years,
 Employment Status and Type of Locality
 (المجموع، Total)

العمر والجنس Age and Sex	المجموع Total	الحالة العملية Employment Status						العمر والجنس Age and Sex
		غير مبين Not Stated	أخرى Others	يعمل لدى الأسرة دون أجر Unpaid Family Member	مستخدم بأجر Wage Employee	يعمل لحسابه Self Employed	صاحب عمل Employer	
Male								ذكور
10 - 14	843	35	21	161	585	41	-	14 - 10
15 - 19	10222	223	72	974	8127	713	113	19 - 15
20 - 24	26623	303	25	1061	22183	2513	538	24 - 20
25 - 44	94553	532	43	801	76349	12012	4816	44 - 25
45 - 64	28553	223	17	51	21108	5117	2037	64 - 45
65+	3671	82	9	9	1726	1421	424	+65
Not Stated	26	4	-	-	20	1	1	غير مبين
Total	164491	1402	187	3057	130098	21818	7929	المجموع
Female								إناث
10 - 14	17	2	-	3	9	3	-	14 - 10
15 - 19	244	7	2	14	205	12	4	19 - 15
20 - 24	1970	14	9	12	1882	47	6	24 - 20
25 - 44	8219	51	18	45	7673	333	99	44 - 25
45 - 64	2415	19	4	28	2089	230	45	64 - 45
65+	132	3	1	6	47	61	14	+65
Not Stated	5	-	-	-	4	1	-	غير مبين
Total	13002	96	34	108	11909	687	168	المجموع
Both Sexes								كلا الجنسين
10 - 14	860	37	21	164	594	44	-	14 - 10
15 - 19	10466	230	74	988	8332	725	117	19 - 15
20 - 24	28593	317	34	1073	24065	2560	544	24 - 20
25 - 44	102772	583	61	846	84022	12345	4915	44 - 25
45 - 64	30968	242	21	79	23197	5347	2082	64 - 45
65+	3803	85	10	15	1773	1482	438	+65
Not Stated	31	4	-	-	24	2	1	غير مبين
Total	177493	1498	221	3165	142007	22505	8097	المجموع

جدول 37: السكان الفلسطينيون 10 سنوات فأكثر المشتغلون والمتطلون الذين سبق لهم العمل حسب الجنس وفئات العمر بالسنوات والمهنة الرئيسية ونوع التجمع

Table 37: Employed and Unemployed Ever Worked Palestinian Population 10 Years and Over by Sex, Age Groups in Years, Main Occupation and Type of Locality (Urban, حضر)

Age and Sex	المجموع Total	المهنة الرئيسية										العمر والجنس
		غير مبين Not Stated	المهن الأولية Elementary Occupations	مشغلو الآلات ومجموعها Plant, Machine Operators and Assemblers	العمالون في الحرف وما إليها من المهن Crafts and Related Workers	العمال المهرة في الزراعة وصيد الأسماك Skilled Agricultural and Fishery Workers	العمالون في الخدمات والباة في المحلات التجارية والأسواق Services and Sales Workers	الكتبة Clerks	الفنيون والمتخصصون المساعدون Technicians and Associate Professionals	المتخصصون Professionals	المشروعون وموظفو الإدارة العليا Legislators and Managers	
Male												ذكور
10 - 14	640	14	115	-	403	18	89	1	-	-	-	14 - 10
15 - 19	7404	87	1947	378	3197	230	1489	35	39	-	2	19 - 15
20 - 24	17628	114	4963	1249	4689	546	4994	490	324	201	58	24 - 20
25 - 44	59068	230	18142	4760	12187	1733	11725	1967	2578	4570	1176	44 - 25
45 - 64	18846	126	4940	1215	2468	1163	3616	885	1426	1994	1013	64 - 45
65+	2372	31	594	109	210	528	607	70	61	57	105	+65
Not Stated	22	2	6	2	2	1	5	1	1	1	1	غير مبين
Total	105980	604	30707	7713	23156	4219	22525	3449	4429	6823	2355	المجموع
Female												إناث
10 - 14	14	1	2	-	6	-	5	-	-	-	-	14 - 10
15 - 19	177	5	6	-	51	4	41	33	37	-	-	19 - 15
20 - 24	1187	8	12	1	82	7	96	411	324	223	23	24 - 20
25 - 44	4627	28	78	3	252	35	256	725	1820	1177	253	44 - 25
45 - 64	1546	9	70	1	66	57	109	75	708	260	191	64 - 45
65+	81	1	6	-	9	27	21	-	10	1	6	+65
Not Stated	5	-	-	-	-	-	1	2	2	-	-	غير مبين
Total	7637	52	174	5	466	130	529	1246	2901	1661	473	المجموع
Both Sexes												كلا الجنسين
10 - 14	654	15	117	-	409	18	94	1	-	-	-	14 - 10
15 - 19	7581	92	1953	378	3248	234	1530	68	76	-	2	19 - 15
20 - 24	18815	122	4975	1250	4771	553	5090	901	648	424	81	24 - 20
25 - 44	63695	258	18220	4763	12439	1768	11981	2692	4398	5747	1429	44 - 25
45 - 64	20392	135	5010	1216	2534	1220	3725	960	2134	2254	1204	64 - 45
65+	2453	32	600	109	219	555	628	70	71	58	111	+65
Not Stated	27	2	6	2	2	1	6	3	3	1	1	غير مبين
Total	113617	656	30881	7718	23622	4349	23054	4695	7330	8484	2828	المجموع

جدول (37 تابع): السكان الفلسطينيون 10 سنوات فأكثر المشتغلون والمتطلون الذين سبق لهم العمل حسب الجنس وفئات العمر بالسنوات والمهنة الرئيسية ونوع التجمع

Table (37 Cont.): Employed and Unemployed Ever Worked Palestinian Population 10 Years and Over by Sex, Age Groups in Years, Main Occupation and Type of Locality
(ريف, Rural)

العمر والجنس Age and Sex	المجموع Total	المهنة الرئيسية Main Occupation										العمر والجنس العمر والجنس
		غير مبين Not Stated	المهن الأولية Elementary Occupations	مشغلو الآلات ومجموعها Plant, Machine Operators and Assemblers	العاملون في الحرف وما اليها من المهن Crafts and Related Workers	العمال المهرة في الزراعة وصيد الأسماك Skilled Agricultural and Fishery Workers	العاملون في الخدمات والباة في المحلات التجارية والاسواق Services and Sales Workers	الكتبة Clerks	الفنيون والمتخصصون المساعدون Technicians and Associate Professionals	المتخصصون Professionals	المشروعون وموظفو الإدارة العليا Legislators and Managers	
Male												ذكور
10 - 14	36	2	18	-	4	11	-	1	-	-	-	14 - 10
15 - 19	380	4	189	9	60	68	48	1	1	-	-	19 - 15
20 - 24	1231	10	592	56	103	139	287	20	15	7	2	24 - 20
25 - 44	4723	13	2277	279	441	446	782	107	145	188	45	44 - 25
45 - 64	1530	8	585	62	67	312	222	48	80	114	32	64 - 45
65+	254	4	77	3	6	141	17	1	4	-	1	+65
Not Stated	-	-	-	-	-	-	-	-	-	-	-	غير مبين
Total	8154	41	3738	409	681	1117	1356	178	245	309	80	المجموع
Female												إناث
10 - 14	2	-	1	-	1	-	-	-	-	-	-	14 - 10
15 - 19	12	-	2	-	3	2	1	4	-	-	-	19 - 15
20 - 24	79	-	9	2	13	2	6	20	20	6	1	24 - 20
25 - 44	261	1	11	1	27	7	20	43	91	52	8	44 - 25
45 - 64	80	1	16	-	1	16	4	3	29	6	4	64 - 45
65+	4	-	-	-	-	4	-	-	-	-	-	+65
Not Stated	-	-	-	-	-	-	-	-	-	-	-	غير مبين
Total	438	2	39	3	45	31	31	70	140	64	13	المجموع
Both Sexes												كلا الجنسين
10 - 14	38	2	19	-	5	11	-	1	-	-	-	14 - 10
15 - 19	392	4	191	9	63	70	49	5	1	-	-	19 - 15
20 - 24	1310	10	601	58	116	141	293	40	35	13	3	24 - 20
25 - 44	4984	14	2288	280	468	453	802	150	236	240	53	44 - 25
45 - 64	1610	9	601	62	68	328	226	51	109	120	36	64 - 45
65+	258	4	77	3	6	145	17	1	4	-	1	+65
Not Stated	-	-	-	-	-	-	-	-	-	-	-	غير مبين
Total	8592	43	3777	412	726	1148	1387	248	385	373	93	المجموع

جدول (37 تابع): السكان الفلسطينيون 10 سنوات فأكثر المشتغلون والمتطلون الذين سبق لهم العمل حسب الجنس وفئات العمر بالسنوات والمهنة الرئيسية ونوع التجمع

Table (37 Cont.): Employed and Unemployed Ever Worked Palestinian Population 10 Years and Over by Sex, Age Groups in Years, Main Occupation and Type of Locality (Camps, مخيمات)

العمر والجنس	المجموع Total	المهنة الرئيسية										
		غير مبين Not Stated	المهن الأولية Elementary Occupations	مشغلو الآلات ومجموعها Plant, Machine Operators and Assemblers	العاملون في الحرف وما إليها من المهن Crafts and Related Workers	العمال المهرة في الزراعة وصيد الأسماك Skilled Agricultural and Fishery Workers	العاملون في الخدمات والباعة في المحلات التجارية والأسواق Services and Sales Workers	الكتبة Clerks	الفنيون والمتخصصون المساعدون Technicians and Associate Professionals	المتخصصون Professionals	المشروعون وموظفو الإدارة العليا Legislators and Managers	
Male												ذكور
10 - 14	167	7	32	-	104	9	15	-	-	-	-	14 - 10
15 - 19	2438	13	472	77	1146	67	634	15	12	-	2	19 - 15
20 - 24	7764	37	1684	343	1973	121	3007	215	231	137	16	24 - 20
25 - 44	30762	100	8324	2225	6387	525	6850	1084	2109	2638	520	44 - 25
45 - 64	8177	44	2311	642	1011	251	1727	353	662	802	374	64 - 45
65+	1045	17	344	57	106	73	335	21	34	17	41	+65
Not Stated	4	-	-	-	-	-	4	-	-	-	-	غير مبين
Total	50357	218	13167	3344	10727	1046	12572	1688	3048	3594	953	المجموع
Female												إناث
10 - 14	1	-	-	-	1	-	-	-	-	-	-	14 - 10
15 - 19	55	1	3	-	20	-	10	13	8	-	-	19 - 15
20 - 24	704	2	10	5	34	1	51	246	205	139	11	24 - 20
25 - 44	3331	13	65	5	140	6	137	416	1723	703	123	44 - 25
45 - 64	789	-	60	1	34	5	66	29	412	121	61	64 - 45
65+	47	1	8	2	4	3	22	-	4	-	3	+65
Not Stated	-	-	-	-	-	-	-	-	-	-	-	غير مبين
Total	4927	17	146	13	233	15	286	704	2352	963	198	المجموع
Both Sexes												كلا الجنسين
10 - 14	168	7	32	-	105	9	15	-	-	-	-	14 - 10
15 - 19	2493	14	475	77	1166	67	644	28	20	-	2	19 - 15
20 - 24	8468	39	1694	348	2007	122	3058	461	436	276	27	24 - 20
25 - 44	34093	113	8389	2230	6527	531	6987	1500	3832	3341	643	44 - 25
45 - 64	8966	44	2371	643	1045	256	1793	382	1074	923	435	64 - 45
65+	1092	18	352	59	110	76	357	21	38	17	44	+65
Not Stated	4	-	-	-	-	-	4	-	-	-	-	غير مبين
Total	55284	235	13313	3357	10960	1061	12858	2392	5400	4557	1151	المجموع

جدول (37 تابع): السكان الفلسطينيون 10 سنوات فأكثر المشتغلون والمتطلون الذين سبق لهم العمل حسب الجنس وفئات العمر بالسنوات والمهنة الرئيسية ونوع التجمع

Table (37 Cont.): Employed and Unemployed Ever Worked Palestinian Population 10 Years and Over by Sex, Age Groups in Years, Main Occupation and Type of Locality
(المجموع، Total)

العمر والجنس Age and Sex	المجموع Total	المهنة الرئيسية Main Occupation										العمر والجنس Age and Sex
		غير مبين Not Stated	المهن الأولية Elementary Occupations	مشغلو الآلات ومجموعها Plant, Machine Operators and Assemblers	العمالون في الحرف وما إليها من المهن Crafts and Related Workers	العمال المهرة في الزراعة وصيد الأسماك Skilled Agricultural and Fishery Workers	العمالون في الخدمات والباعة في المحلات التجارية والأسواق Services and Sales Workers	الكتبة Clerks	الفنيون والمتخصصون المساعدون Technicians and Associate Professionals	المتخصصون Professionals	المشروعون وموظفو الإدارة العليا Legislators and Managers	
Male												ذكور
10 - 14	843	23	165	-	511	38	104	2	-	-	-	14 - 10
15 - 19	10222	104	2608	464	4403	365	2171	51	52	-	4	19 - 15
20 - 24	26623	161	7239	1648	6765	806	8288	725	570	345	76	24 - 20
25 - 44	94553	343	28743	7264	19015	2704	19357	3158	4832	7396	1741	44 - 25
45 - 64	28553	178	7836	1919	3546	1726	5565	1286	2168	2910	1419	64 - 45
65+	3671	52	1015	169	322	742	959	92	99	74	147	+65
Not Stated	26	2	6	2	2	1	9	1	1	1	1	غير مبين
Total	164491	863	47612	11466	34564	6382	36453	5315	7722	10726	3388	المجموع
Female												إناث
10 - 14	17	1	3	-	8	-	5	-	-	-	-	14 - 10
15 - 19	244	6	11	-	74	6	52	50	45	-	-	19 - 15
20 - 24	1970	10	31	8	129	10	153	677	549	368	35	24 - 20
25 - 44	8219	42	154	9	419	48	413	1184	3634	1932	384	44 - 25
45 - 64	2415	10	146	2	101	78	179	107	1149	387	256	64 - 45
65+	132	2	14	2	13	34	43	-	14	1	9	+65
Not Stated	5	-	-	-	-	-	1	2	2	-	-	غير مبين
Total	13002	71	359	21	744	176	846	2020	5393	2688	684	المجموع
Both Sexes												كلا الجنسين
10 - 14	860	24	168	-	519	38	109	2	-	-	-	14 - 10
15 - 19	10466	110	2619	464	4477	371	2223	101	97	-	4	19 - 15
20 - 24	28593	171	7270	1656	6894	816	8441	1402	1119	713	111	24 - 20
25 - 44	102772	385	28897	7273	19434	2752	19770	4342	8466	9328	2125	44 - 25
45 - 64	30968	188	7982	1921	3647	1804	5744	1393	3317	3297	1675	64 - 45
65+	3803	54	1029	171	335	776	1002	92	113	75	156	+65
Not Stated	31	2	6	2	2	1	10	3	3	1	1	غير مبين
Total	177493	934	47971	11487	35308	6558	37299	7335	13115	13414	4072	المجموع

جدول 38: السكان الفلسطينيون 10 سنوات فأكثر المشتغلون والمتعطلون الذين سبق لهم العمل حسب الجنس والحالة الزوجية وفئات العمر بالسنوات والمهنة الرئيسية

Table 38: Employed and Unemployed Ever Worked Palestinian Population 10 Years and Over by Sex, Marital Status, Age Groups in Years and Main Occupation

Sex	Marital Status	Age	المجموع Total	المهنة الرئيسية										العمر	الحالة الزوجية	الجنس
				غير مبين Not Stated	المهنة الأولية Elementary Occupations	مشغلو الآلات ومجموعها Plant, Machine Operators and Assemblers	العمالون في الحرف وما إليها من المهن Crafts and Related Workers	العمال المهرة في الزراعة وصيد الأسماك Skilled Agricultural and Fishery Workers	العمالون في الخدمات والباعة في المحلات التجارية والأسواق Services and Sales Workers	الكتبة Clerks	الفنيون والمتخصصون والمساعدون Technicians and Associate Professionals	المتخصصون Professionals	المشروعون وموظفو الإدارة العليا Legislators and Managers			
Male	Never Married	12 - 14	816	21	163	-	491	38	101	2	-	-	-	14 - 12	لم يتزوج أبداً	ذكور
		15 - 19	8994	96	2225	381	4039	316	1842	45	48	-	2	19 - 15		
		20 - 24	12092	93	3006	571	3083	359	3918	429	346	247	40	24 - 20		
		25 - 44	4661	47	844	167	679	153	1322	318	312	728	91	44 - 25		
		45 - 64	103	1	28	3	14	7	16	6	3	14	11	64 - 45		
		65+	8	-	3	-	2	-	2	1	-	-	-	+65		
		Not Stated	15	1	4	1	1	-	7	-	1	-	-	غير مبين		
	Total	26689	259	6273	1123	8309	873	7208	801	710	989	144	المجموع			
	Legally Married	12 - 14	-	-	-	-	-	-	-	-	-	-	-	14 - 12	عقد قران لأول مرة	
		15 - 19	214	-	60	13	63	7	69	1	1	-	-	19 - 15		
		20 - 24	956	7	206	54	221	22	360	34	28	20	4	24 - 20		
		25 - 44	599	2	88	22	78	9	201	45	30	110	14	44 - 25		
		45 - 64	1	-	-	-	-	-	1	-	-	-	-	64 - 45		
		65+	-	-	-	-	-	-	-	-	-	-	-	+65		
		Not Stated	-	-	-	-	-	-	-	-	-	-	-	غير مبين		
	Total	1770	9	354	89	362	38	631	80	59	130	18	المجموع			
	Married	12 - 14	-	-	-	-	-	-	-	-	-	-	-	14 - 12	متزوج	
		15 - 19	987	7	316	69	293	41	251	5	3	-	2	19 - 15		
		20 - 24	13448	57	3991	1018	3426	424	3971	259	193	77	32	24 - 20		
		25 - 44	88861	288	27666	7040	18196	2529	17747	2780	4475	6508	1632	44 - 25		
		45 - 64	28205	173	7743	1902	3507	1701	5484	1275	2150	2874	1396	64 - 45		
65+		3420	49	944	160	298	702	889	84	89	67	138	+65			
Not Stated		9	-	2	1	1	1	1	1	-	1	1	غير مبين			
Total	134930	574	40662	10190	25721	5398	28343	4404	6910	9527	3201	المجموع				

جدول (38 تابع): السكان الفلسطينيون 10 سنوات فأكثر المشتغلون والمتعطلون الذين سبق لهم العمل حسب الجنس والحالة الزوجية وفئات العمر بالسنوات والمهنة الرئيسية

Table (38 Cont.): Employed and Unemployed Ever Worked Palestinian Population 10 Years and Over by Sex, Marital Status, Age Groups in Years and Main Occupation

Sex	Marital Status	Age	المجموع Total	المهنة الرئيسية Main Occupation										العمر	الحالة الزوجية	الجنس		
				غير مبين Not Stated	المهن الأولية Elementary Occupations	مشغلو الآلات ومجموعها Plant, Machine Operators and Assemblers	العمالون في الحرف وما إليها من المهن Crafts and Related Workers	العمال المهرة في الزراعة وصيد الأسماك Skilled Agricultural and Fishery Workers	العمالون في الخدمات والباعة في المحلات التجارية والإسواق Services and Sales Workers	الكتبة Clerks	الفنيون والمختصون والمساعدون Technicians and Associate Professionals	المختصون Professionals	المشروعون وموظفو الإدارة العليا Legislators and Managers					
	Divorced	12 - 14	-	-	-	-	-	-	-	-	-	-	-	-	14 - 12	مطلق		
		15 - 19	8	-	2	-	2	-	4	-	-	-	-	-	19 - 15			
		20 - 24	94	-	34	5	25	1	25	1	2	1	-	-	24 - 20			
		25 - 44	374	3	121	29	55	10	79	15	13	45	4	-	44 - 25			
		45 - 64	78	1	20	6	8	4	12	-	5	16	6	-	64 - 45			
		65+	11	-	2	-	1	3	2	-	1	1	1	-	+65			
		Not Stated	-	-	-	-	-	-	-	-	-	-	-	-	-			غير مبين
		Total	565	4	179	40	91	18	122	16	21	63	11	-	المجموع			
	Widowed	12 - 14	-	-	-	-	-	-	-	-	-	-	-	-	14 - 12	أرمل		
		15 - 19	1	-	-	-	1	-	-	-	-	-	-	-	19 - 15			
		20 - 24	3	-	1	-	1	-	1	-	-	-	-	-	24 - 20			
		25 - 44	48	1	23	5	7	3	6	-	1	2	-	-	44 - 25			
		45 - 64	163	3	45	8	17	14	49	5	10	6	6	-	64 - 45			
		65+	232	3	66	9	21	37	66	7	9	6	8	-	+65			
		Not Stated	-	-	-	-	-	-	-	-	-	-	-	-	-			غير مبين
		Total	447	7	135	22	47	54	122	12	20	14	14	-	المجموع			
	Not Stated	12 - 14	-	-	-	-	-	-	-	-	-	-	-	-	14 - 12	غير مبين		
		15 - 19	18	1	5	1	5	1	5	-	-	-	-	-	19 - 15			
		20 - 24	30	4	1	-	9	-	13	2	1	-	-	-	24 - 20			
		25 - 44	10	2	1	1	-	-	2	-	1	3	-	-	44 - 25			
		45 - 64	3	-	-	-	-	-	3	-	-	-	-	-	64 - 45			
65+		-	-	-	-	-	-	-	-	-	-	-	-	+65				
Not Stated		2	1	-	-	-	-	1	-	-	-	-	-	غير مبين				
Total		63	8	7	2	14	1	24	2	2	3	-	-	المجموع				

جدول (38 تابع): السكان الفلسطينيون 10 سنوات فأكثر المشتغلون والمتعطلون الذين سبق لهم العمل حسب الجنس والحالة الزوجية وفئات العمر بالسنوات والمهنة الرئيسية

Table (38 Cont.): Employed and Unemployed Ever Worked Palestinian Population 10 Years and Over by Sex, Marital Status, Age Groups in Years and Main Occupation

Sex	Marital Status	Age	المجموع Total	المهنة الرئيسية Main Occupation										العمر	الحالة الزوجية	الجنس	
				غير مبين Not Stated	المهن الأولية Elementary Occupations	مشغلو الآلات ومجموعها Plant, Machine Operators and Assemblers	العمالون في الحرف وما إليها من المهن Crafts and Related Workers	العمال المهرة في الزراعة وصيد الأسماك Skilled Agricultural and Fishery Workers	العمالون في الخدمات والباعة في المحلات التجارية والإسواق Services and Sales Workers	الكتبة Clerks	الفنيون والمختصون المساعدون Technicians and Associate Professionals	المختصون Professionals	المشروعون وموظفو الإدارة العليا Legislators and Managers				
Female	Total	12 - 14	816	21	163	-	491	38	101	2	-	-	-	14 - 12	المجموع		
		15 - 19	10222	104	2608	464	4403	365	2171	51	52	-	4	19 - 15			
		20 - 24	26623	161	7239	1648	6765	806	8288	725	570	345	76	24 - 20			
		25 - 44	94553	343	28743	7264	19015	2704	19357	3158	4832	7396	1741	44 - 25			
		45 - 64	28553	178	7836	1919	3546	1726	5565	1286	2168	2910	1419	64 - 45			
		65+	3671	52	1015	169	322	742	959	92	99	74	147	+65			
		Not Stated	26	2	6	2	2	1	9	1	1	1	1	غير مبين			
	Less Than Age of Marriage	10 - 11	27	2	2	-	20	-	3	-	-	-	-	11 - 10	دون سن الزواج	إناث	
		Total	164491	863	47612	11466	34564	6382	36453	5315	7722	10726	3388	المجموع			
	Never Married	12 - 14	15	-	3	-	8	-	4	-	-	-	-	14 - 12	لم يتزوج أبداً		
		15 - 19	205	5	10	-	71	2	41	37	39	-	-	19 - 15			
		20 - 24	1269	6	24	7	108	4	98	452	315	232	23	24 - 20			
		25 - 44	2164	10	22	3	236	4	125	431	728	516	89	44 - 25			
		45 - 64	440	3	13	1	27	8	13	28	190	101	56	64 - 45			
		65+	10	-	-	-	2	-	-	-	4	1	3	+65			
		Not Stated	2	-	-	-	-	-	-	1	1	-	-	غير مبين			
		Total	4105	24	72	11	452	18	281	949	1277	850	171	المجموع			
		Legally Married	12 - 14	-	-	-	-	-	-	-	-	-	-	-	14 - 12		عقد قران لأول مرة
			15 - 19	7	-	-	-	2	-	-	4	1	-	-	19 - 15		
	20 - 24		92	1	-	-	4	-	8	29	27	23	-	24 - 20			
	25 - 44		82	-	1	-	-	-	1	26	25	22	7	44 - 25			
	45 - 64		1	-	-	-	-	-	-	-	1	-	-	64 - 45			
	65+		-	-	-	-	-	-	-	-	-	-	-	+65			
	Not Stated		-	-	-	-	-	-	-	-	-	-	-	غير مبين			
Total	182	1	1	-	6	-	9	59	54	45	7	المجموع					

جدول (38 تابع): السكان الفلسطينيون 10 سنوات فأكثر المشتغلون والمتعطلون الذين سبق لهم العمل حسب الجنس والحالة الزوجية وفئات العمر بالسنوات والمهنة الرئيسية

Table (38 Cont.): Employed and Unemployed Ever Worked Palestinian Population 10 Years and Over by Sex, Marital Status, Age Groups in Years and Main Occupation

Sex	Marital Status	Age	المجموع Total	المهنة الرئيسية Main Occupation										العمر	الحالة الزوجية	الجنس	
				غير مبين Not Stated	المهن الأولية Elementary Occupations	مشغلو الآلات ومجموعها Plant, Machine Operators and Assemblers	العمالون في الحرف وما إليها من المهن Crafts and Related Workers	العمال المهرة في الزراعة وصيد الأسماك Skilled Agricultural and Fishery Workers	العمالون في الخدمات والباعة في المحلات التجارية والإسواق Services and Sales Workers	الكتبة Clerks	الفتيون والمختصون المساعدون Technicians and Associate Professionals	المختصون Professionals	المشروعون وموظفو الإدارة العليا Legislators and Managers				
	Married	12 - 14	-	-	-	-	-	-	-	-	-	-	-	-	14 - 12	متزوج	
		15 - 19	30	1	-	-	1	4	10	9	5	-	-	19 - 15			
		20 - 24	551	3	4	-	10	6	38	174	199	105	12	24 - 20			
		25 - 44	5502	26	80	4	145	39	245	648	2733	1320	262	44 - 25			
		45 - 64	1546	4	64	1	43	35	101	63	818	245	172	64 - 45			
		65+	27	-	3	-	5	5	13	-	1	-	-	+65			
		Not Stated	1	-	-	-	-	-	-	1	-	-	-	غير مبين			
	Total	7657	34	151	5	204	89	407	895	3756	1670	446	المجموع				
	Divorced	12 - 14	-	-	-	-	-	-	-	-	-	-	-	-	14 - 12	مطلق	
		15 - 19	2	-	1	-	-	-	1	-	-	-	-	19 - 15			
		20 - 24	48	-	1	1	6	-	8	20	7	5	-	24 - 20			
		25 - 44	293	4	21	2	31	-	21	65	91	40	18	44 - 25			
		45 - 64	132	-	16	-	14	3	11	8	55	20	5	64 - 45			
		65+	5	-	1	-	-	3	1	-	-	-	-	+65			
		Not Stated	-	-	-	-	-	-	-	-	-	-	-	غير مبين			
	Total	480	4	40	3	51	6	42	93	153	65	23	المجموع				
	Widowed	12 - 14	-	-	-	-	-	-	-	-	-	-	-	-	14 - 12	أرمل	
		15 - 19	-	-	-	-	-	-	-	-	-	-	-	-	19 - 15		
		20 - 24	4	-	-	-	1	-	1	2	-	-	-	24 - 20			
		25 - 44	175	2	30	-	7	5	20	14	56	33	8	44 - 25			
		45 - 64	293	2	53	-	17	32	54	8	85	21	21	64 - 45			
65+		90	2	10	2	6	26	29	-	9	-	6	+65				
Not Stated		1	-	-	-	-	-	1	-	-	-	-	غير مبين				
Total	563	6	93	2	31	63	105	24	150	54	35	المجموع					

جدول (38 تابع): السكان الفلسطينيون 10 سنوات فأكثر المشتغلون والمتعطلون الذين سبق لهم العمل حسب الجنس والحالة الزوجية وفئات العمر بالسنوات والمهنة الرئيسية

Table (38 Cont.): Employed and Unemployed Ever Worked Palestinian Population 10 Years and Over by Sex, Marital Status, Age Groups in Years and Main Occupation

Sex	Marital Status	Age	المجموع Total	المهنة الرئيسية Main Occupation										العمر	الحالة الزوجية	الجنس				
				غير مبين Not Stated	المهن الأولية Elementary Occupations	مشغلو الآلات ومجموعها Plant, Machine Operators and Assemblers	العمالون في الحرف وما إليها من المهن Crafts and Related Workers	العمال المهرة في الزراعة وصيد الأسماك Skilled Agricultural and Fishery Workers	العمالون في الخدمات والباعة في المحلات التجارية والإسواق Services and Sales Workers	الكتبة Clerks	الفنيون والمختصون المساعدون Technicians and Associate Professionals	المختصون Professionals	المشروعون وموظفو الإدارة العليا Legislators and Managers							
Both Sexes	Not Stated	12 - 14	-	-	-	-	-	-	-	-	-	-	-	-	-	14 - 12	غير مبين	كلا الجنسين		
		15 - 19	-	-	-	-	-	-	-	-	-	-	-	-	-	-			19 - 15	
		20 - 24	6	-	2	-	-	-	-	-	-	1	3	-	-	24 - 20				
		25 - 44	3	-	-	-	-	-	-	1	-	1	1	-	-	44 - 25				
		45 - 64	3	1	-	-	-	-	-	-	-	-	-	-	2	64 - 45				
		65+	-	-	-	-	-	-	-	-	-	-	-	-	-	-			+65	
		Not Stated	1	-	-	-	-	-	-	-	-	1	-	-	-	-			غير مبين	
		Total	13	1	2	-	-	-	-	1	-	3	4	2	-	-			المجموع	
	Total	Less Than Age of Marriage	12 - 14	15	-	3	-	8	-	4	-	-	-	-	-	-	14 - 12		المجموع	
			15 - 19	244	6	11	-	74	6	52	50	45	-	-	-	-	-			19 - 15
			20 - 24	1970	10	31	8	129	10	153	677	549	368	35	-	-	-			24 - 20
			25 - 44	8219	42	154	9	419	48	413	1184	3634	1932	384	-	-	-			44 - 25
			45 - 64	2415	10	146	2	101	78	179	107	1149	387	256	-	-	-			64 - 45
			65+	132	2	14	2	13	34	43	-	14	1	9	-	-	-			+65
			Not Stated	5	-	-	-	-	-	1	2	2	-	-	-	-	-			غير مبين
			Total	2	1	-	-	-	-	1	-	-	-	-	-	-	-			11 - 10
	Never Married	Less Than Age of Marriage	12 - 14	831	21	166	-	499	38	105	2	-	-	-	-	-	14 - 12		لم يتزوج أبداً	
			15 - 19	9199	101	2235	381	4110	318	1883	82	87	-	2	-	-	19 - 15			
			20 - 24	13361	99	3030	578	3191	363	4016	881	661	479	63	-	-	24 - 20			
			25 - 44	6825	57	866	170	915	157	1447	749	1040	1244	180	-	-	44 - 25			
			45 - 64	543	4	41	4	41	15	29	34	193	115	67	-	-	64 - 45			
			65+	18	-	3	-	4	-	2	1	4	1	3	-	-	+65			
			Not Stated	17	1	4	1	1	-	7	1	2	-	-	-	-	غير مبين			
			Total	30794	283	6345	1134	8761	891	7489	1750	1987	1839	315	-	-	المجموع			

جدول (38 تابع): السكان الفلسطينيون 10 سنوات فأكثر المشتغلون والمتعطلون الذين سبق لهم العمل حسب الجنس والحالة الزوجية وفئات العمر بالسنوات والمهنة الرئيسية

Table (38 Cont.): Employed and Unemployed Ever Worked Palestinian Population 10 Years and Over by Sex, Marital Status, Age Groups in Years and Main Occupation

Sex	Marital Status	Age	المجموع Total	المهنة الرئيسية Main Occupation									العمر	الحالة الزوجية	الجنس		
				غير مبين Not Stated	المهن الأولية Elementary Occupations	مشغلو الآلات ومجموعها Plant, Machine Operators and Assemblers	العمالون في الحرف وما إليها من المهن Crafts and Related Workers	العمال المهرة في الزراعة وصيد الأسماك Skilled Agricultural and Fishery Workers	العمالون في الخدمات والباعة في المحلات التجارية والإسواق Services and Sales Workers	الكتبة Clerks	الفنيون والمختصون المساعدون Technicians and Associate Professionals	المختصون Professionals				المشروعون وموظفو الإدارة العليا Legislators and Managers	
	Legally Married	12 - 14	-	-	-	-	-	-	-	-	-	-	-	-	14 - 12	عقد قران لأول مرة	
		15 - 19	221	-	60	13	65	7	69	5	2	-	-	-	19 - 15		
		20 - 24	1048	8	206	54	225	22	368	63	55	43	4	24 - 20			
		25 - 44	681	2	89	22	78	9	202	71	55	132	21	44 - 25			
		45 - 64	2	-	-	-	-	-	1	-	1	-	-	64 - 45			
		65+	-	-	-	-	-	-	-	-	-	-	-	-	+65		
		Not Stated	-	-	-	-	-	-	-	-	-	-	-	-	غير مبين		
	Married	Total	1952	10	355	89	368	38	640	139	113	175	25	المجموع	متزوج		
		12 - 14	-	-	-	-	-	-	-	-	-	-	-	-			14 - 12
		15 - 19	1017	8	316	69	294	45	261	14	8	-	2	19 - 15			
		20 - 24	13999	60	3995	1018	3436	430	4009	433	392	182	44	24 - 20			
		25 - 44	94363	314	27746	7044	18341	2568	17992	3428	7208	7828	1894	44 - 25			
		45 - 64	29751	177	7807	1903	3550	1736	5585	1338	2968	3119	1568	64 - 45			
		65+	3447	49	947	160	303	707	902	84	90	67	138	+65			
	Divorced	Not Stated	10	-	2	1	1	1	1	2	-	1	1	غير مبين	مطلق		
		Total	142587	608	40813	10195	25925	5487	28750	5299	10666	11197	3647	المجموع			
		12 - 14	-	-	-	-	-	-	-	-	-	-	-	-			14 - 12
		15 - 19	10	-	3	-	2	-	5	-	-	-	-	-			19 - 15
		20 - 24	142	-	35	6	31	1	33	21	9	6	-	24 - 20			
		25 - 44	667	7	142	31	86	10	100	80	104	85	22	44 - 25			
		45 - 64	210	1	36	6	22	7	23	8	60	36	11	64 - 45			
65+	16	-	3	-	1	6	3	-	1	1	1	+65					
Not Stated	-	-	-	-	-	-	-	-	-	-	-	-	غير مبين				
Total	1045	8	219	43	142	24	164	109	174	128	34	المجموع					

جدول (38 تابع): السكان الفلسطينيون 10 سنوات فأكثر المشتغلون والمتعطلون الذين سبق لهم العمل حسب الجنس والحالة الزوجية وفئات العمر بالسنوات والمهنة الرئيسية

Table (38 Cont.): Employed and Unemployed Ever Worked Palestinian Population 10 Years and Over by Sex, Marital Status, Age Groups in Years and Main Occupation

Sex	Marital Status	Age	المجموع Total	المهنة الرئيسية Main Occupation									العمر	الحالة الزوجية	الجنس		
				غير مبين Not Stated	المهن الأولية Elementary Occupations	مشغلو الآلات ومجموعها Plant, Machine Operators and Assemblers	العمالون في الحرف وما إليها من المهن Crafts and Related Workers	العمال المهرة في الزراعة وصيد الأسماك Skilled Agricultural and Fishery Workers	العمالون في الخدمات والباعة في المحلات التجارية والأسواق Services and Sales Workers	الكتبة Clerks	الفنيون والمتخصصون والمساعدون Technicians and Associate Professionals	المتخصصون Professionals				المشروعون وموظفو الإدارة العليا Legislators and Managers	
	Widowed	12 - 14	-	-	-	-	-	-	-	-	-	-	-	-	14 - 12	أرمل	
		15 - 19	1	-	-	-	1	-	-	-	-	-	-	-	19 - 15		
		20 - 24	7	-	1	-	2	-	2	2	-	-	-	-	24 - 20		
		25 - 44	223	3	53	5	14	8	26	14	57	35	8	44 - 25			
		45 - 64	456	5	98	8	34	46	103	13	95	27	27	64 - 45			
		65+	322	5	76	11	27	63	95	7	18	6	14	+65			
		Not Stated	1	-	-	-	-	-	1	-	-	-	-	-	غير مبين		
		Total	1010	13	228	24	78	117	227	36	170	68	49	المجموع			
	Not Stated	12 - 14	-	-	-	-	-	-	-	-	-	-	-	-	14 - 12	غير مبين	
		15 - 19	18	1	5	1	5	1	5	-	-	-	-	-	19 - 15		
		20 - 24	36	4	3	-	9	-	13	2	2	3	-	-	24 - 20		
		25 - 44	13	2	1	1	-	-	3	-	2	4	-	-	44 - 25		
		45 - 64	6	1	-	-	-	-	3	-	-	-	-	2	64 - 45		
		65+	-	-	-	-	-	-	-	-	-	-	-	-	+65		
		Not Stated	3	1	-	-	-	-	1	-	1	-	-	-	غير مبين		
		Total	76	9	9	2	14	1	25	2	5	7	2	المجموع			
	Total	12 - 14	831	21	166	-	499	38	105	2	-	-	-	-	14 - 12	المجموع	
		15 - 19	10466	110	2619	464	4477	371	2223	101	97	-	4	19 - 15			
		20 - 24	28593	171	7270	1656	6894	816	8441	1402	1119	713	111	24 - 20			
		25 - 44	102772	385	28897	7273	19434	2752	19770	4342	8466	9328	2125	44 - 25			
		45 - 64	30968	188	7982	1921	3647	1804	5744	1393	3317	3297	1675	64 - 45			
65+		3803	54	1029	171	335	776	1002	92	113	75	156	+65				
Not Stated		31	2	6	2	2	1	10	3	3	1	1	غير مبين				
Total		177493	934	47971	11487	35308	6558	37299	7335	13115	13414	4072	المجموع				
Less Than Age of Marriage	10 - 11	29	3	2	-	20	-	4	-	-	-	-	-	11 - 10	دون سن الزواج		
	Total	29	3	2	-	20	-	4	-	-	-	-	-				
	Total	177493	934	47971	11487	35308	6558	37299	7335	13115	13414	4072	المجموع				

جدول 39: السكان الفلسطينيين 10 سنوات فأكثر المشغولون والمتعطلون الذين سبق لهم العمل حسب الجنس ومكان العمل والمهنة الرئيسية والحالة العملية

Table 39: Employed and Unemployed Ever Worked Palestinian Population 10 Years and Over by Sex, Place of Work, Main Occupation and Employment Status

Sex	Place of Work	Main Occupation	المجموع Total	Employment Status				الحالة العملية			المهنة الرئيسية	مكان العمل	الجنس
				غير مبين Not Stated	أخرى Others	يعمل لدى الأسرة دون أجر Unpaid Family Member	مستخدم بأجر Wage Employee	يعمل لحسابه Self Employed	صاحب عمل Employer				
				Male	At Home	Legislators and Managers	-	-	-	-			
		Professionals	9	-	-	-	-	9	-	المتخصصون			
		Technicians and Associate Professionals	9	-	-	-	-	9	-	الفنيون والمتخصصون المساعدون			
		Clerks	-	-	-	-	-	-	-	الكتابة			
		Services and Sales Workers	573	-	-	54	-	519	-	العاملون في الخدمات والباعة في المحلات التجارية والاسواق			
		Skilled Agricultural and Fishery Workers	-	-	-	-	-	-	-	العمال المهرة في الزراعة وصيد الأسماك			
		Crafts and Related Workers	886	3	5	116	239	436	87	العاملون في الحرف وما إليها من المهن			
		Plant, Machine Operators and Assemblers	6	-	-	3	3	-	-	مشغلو الآلات ومجموعها			
		Elementary Occupations	1	-	-	-	-	1	-	المهن الأولية			
		Not Stated	4	-	-	2	-	2	-	غير مبين			
		Total	1488	3	5	175	242	976	87	المجموع			
	In the Same Governorate	Legislators and Managers	2366	-	8	13	1610	-	735	المشروع وموظفو الإدارة العليا	ضمن نفس المحافظة		
		Professionals	6273	1	9	4	5749	286	224	المتخصصون			
		Technicians and Associate Professionals	4959	-	4	24	4596	211	124	الفنيون والمتخصصون المساعدون			
		Clerks	3823	2	5	11	3617	140	48	الكتابة			
		Services and Sales Workers	24163	12	18	612	14412	6568	2541	العاملون في الخدمات والباعة في المحلات التجارية والاسواق			
		Skilled Agricultural and Fishery Workers	6034	4	6	739	674	3862	749	العمال المهرة في الزراعة وصيد الأسماك			
		Crafts and Related Workers	22589	19	86	576	16211	3495	2202	العاملون في الحرف وما إليها من المهن			
		Plant, Machine Operators and Assemblers	7958	4	6	136	5302	2251	259	مشغلو الآلات ومجموعها			
		Elementary Occupations	22574	14	12	656	19618	1990	284	المهن الأولية			
		Not Stated	122	1	-	5	94	14	8	غير مبين			
		Total	100861	57	154	2776	71883	18817	7174	المجموع			

جدول (39 تابع): السكان الفلسطينيون 10 سنوات فأكثر المشتغلون والمتعطلون الذين سبق لهم العمل حسب الجنس ومكان العمل والمهنة الرئيسية والحالة العملية

Table (39 Cont.): Employed and Unemployed Ever Worked Palestinian Population 10 Years and Over by Sex, Place of Work, Main Occupation and Employment Status

Sex	Place of Work	Main Occupation	المجموع Total	Employment Status				الحالة العملية			المهنة الرئيسية	مكان العمل	الجنس	
				غير مبين Not Stated	أخرى Others	يعمل لدى الأسرة دون أجر Unpaid Family Member	مستخدم بأجر Wage Employee	يعمل لحسابه Self Employed	صاحب عمل Employer					
In Other Governorate		Legislators and Managers	826	-	1	-	736	-	89	المشروع وموظفو الإدارة العليا	في محافظة أخرى			
		Professionals	3184	-	3	-	3123	40	18	المتخصصون				
		Technicians and Associate Professionals	2076	-	2	1	2039	24	10	الفنيون والمتخصصون المساعدون				
		Clerks	1149	-	-	3	1133	12	1	الكتابة				
		Services and Sales Workers	10130	1	-	26	9556	415	132	العاملون في الخدمات والباعة في المحلات التجارية والأسواق				
		Skilled Agricultural and Fishery Workers	158	-	-	8	36	87	27	العمال المهرة في الزراعة وصيد الأسماك				
		Crafts and Related Workers	2400	2	13	25	1986	246	128	العاملون في الحرف وما إليها من المهن				
		Plant, Machine Operators and Assemblers	1907	-	1	8	1360	510	28	مشغلو الآلات ومجموعها				
		Elementary Occupations	2815	2	1	21	2632	142	17	المهن الأولية				
		Not Stated	32	3	-	-	25	4	-	غير مبين				
		Total	24677	8	21	92	22626	1480	450	المجموع				
		In Israel		Legislators and Managers	27	-	-	-	15	-		12	المشروع وموظفو الإدارة العليا	داخل إسرائيل
				Professionals	9	-	-	-	9	-		-	المتخصصون	
				Technicians and Associate Professionals	41	-	-	-	41	-		-	الفنيون والمتخصصون المساعدون	
				Clerks	24	-	-	-	24	-		-	الكتابة	
Services and Sales Workers	800			-	-	-	684	104	12	العاملون في الخدمات والباعة في المحلات التجارية والأسواق				
Skilled Agricultural and Fishery Workers	129			-	-	-	120	7	2	العمال المهرة في الزراعة وصيد الأسماك				
Crafts and Related Workers	7201			2	-	-	7150	29	20	العاملون في الحرف وما إليها من المهن				
Plant, Machine Operators and Assemblers	1340			1	-	-	1269	66	4	مشغلو الآلات ومجموعها				
Elementary Occupations	20603			3	2	-	20525	64	9	المهن الأولية				
Not Stated	11			-	-	-	11	-	-	غير مبين				
Total	30185	6	2	-	29848	270	59	المجموع						

جدول (39 تابع): السكان الفلسطينيون 10 سنوات فأكثر المشتغلون والمتعطلون الذين سبق لهم العمل حسب الجنس ومكان العمل والمهنة الرئيسية والحالة العملية

Table (39 Cont.): Employed and Unemployed Ever Worked Palestinian Population 10 Years and Over by Sex, Place of Work, Main Occupation and Employment Status

Sex	Place of Work	Main Occupation	المجموع Total	Employment Status				الحالة العملية			المهنة الرئيسية	مكان العمل	الجنس
				غير مبين	أخرى	يعمل لدى الأسرة دون أجر	مستخدم بأجر	يعمل لحسابه	صاحب عمل				
				Not Stated	Others	Unpaid Family Member	Wage Employee	Self Employed	Employer				
	In Settlements	Legislators and Managers	4	-	-	-	3	-	1	المشروع وموظفو الإدارة العليا	بالمستعمرات		
		Professionals	1	-	-	-	1	-	-	المتخصصون			
		Technicians and Associate Professionals	3	-	-	-	3	-	-	الفنيون والمتخصصون المساعدون			
		Clerks	4	-	-	-	4	-	-	الكتابة			
		Services and Sales Workers	28	-	-	-	20	7	1	العاملون في الخدمات والباعة في المحلات التجارية والأسواق			
		Skilled Agricultural and Fishery Workers	4	-	-	-	4	-	-	العمال المهرة في الزراعة وصيد الأسماك			
		Crafts and Related Workers	800	-	-	-	791	4	5	العاملون في الحرف وما إليها من المهن			
		Plant, Machine Operators and Assemblers	68	-	-	-	67	1	-	مشغلو الآلات ومجموعها			
		Elementary Occupations	1084	-	-	-	1078	6	-	المهن الأولية			
	Not Stated	1	-	-	-	1	-	-	غير مبين				
	Total	1997	-	-	-	1972	18	7	المجموع				
	Abroad	Legislators and Managers	160	-	-	-	126	-	34	المشروع وموظفو الإدارة العليا	في الخارج		
		Professionals	1202	-	-	-	1181	11	10	المتخصصون			
		Technicians and Associate Professionals	595	-	-	-	584	8	3	الفنيون والمتخصصون المساعدون			
		Clerks	283	-	-	-	278	1	4	الكتابة			
		Services and Sales Workers	419	-	1	2	247	111	58	العاملون في الخدمات والباعة في المحلات التجارية والأسواق			
		Skilled Agricultural and Fishery Workers	19	-	-	1	10	6	2	العمال المهرة في الزراعة وصيد الأسماك			
		Crafts and Related Workers	434	-	-	3	369	34	28	العاملون في الحرف وما إليها من المهن			
		Plant, Machine Operators and Assemblers	123	-	-	1	86	33	3	مشغلو الآلات ومجموعها			
Elementary Occupations		189	-	1	3	169	16	-	المهن الأولية				
Not Stated		17	3	-	-	10	2	2	غير مبين				
Total	3441	3	2	10	3060	222	144	المجموع					

جدول (39 تابع): السكان الفلسطينيين 10 سنوات فأكثر المشتغلون والمتعطلون الذين سبق لهم العمل حسب الجنس ومكان العمل والمهنة الرئيسية والحالة العملية

Table (39 Cont.): Employed and Unemployed Ever Worked Palestinian Population 10 Years and Over by Sex, Place of Work, Main Occupation and Employment Status

Sex	Place of Work	Main Occupation	المجموع Total	Employment Status					الحالة العملية			
				غير مبين Not Stated	أخرى Others	يعمل لدى الأسرة دون أجر Unpaid Family Member	مستخدم بأجر Wage Employee	يعمل لحسابه Self Employed	صاحب عمل Employer	المهنة الرئيسية	مكان العمل	الجنس
	Not Stated	Legislators and Managers	5	1	-	-	3	-	1	المشروع وموظفو الإدارة العليا	غير مبين	
		Professionals	48	13	-	-	33	1	1	المتخصصون		
		Technicians and Associate Professionals	39	8	-	-	31	-	-	الفنيون والمتخصصون المساعدون		
		Clerks	32	8	-	-	24	-	-	الكتابة		
		Services and Sales Workers	340	82	-	1	244	11	2	العاملون في الخدمات والباعة في المحلات التجارية والاسواق		
		Skilled Agricultural and Fishery Workers	38	28	-	-	1	8	1	العمال المهرة في الزراعة وصيد الأسماك		
		Crafts and Related Workers	254	198	1	3	43	6	3	العاملون في الحرف وما إليها من المهن		
		Plant, Machine Operators and Assemblers	64	40	-	-	18	6	-	مشغلو الآلات ومجموعها		
		Elementary Occupations	346	273	-	-	70	3	-	المهن الأولية		
		Not Stated	676	674	2	-	-	-	-	غير مبين		
		Total	1842	1325	3	4	467	35	8	المجموع		
	Total	Legislators and Managers	3388	1	9	13	2493	-	872	المشروع وموظفو الإدارة العليا	المجموع	
		Professionals	10726	14	12	4	10096	347	253	المتخصصون		
		Technicians and Associate Professionals	7722	8	6	25	7294	252	137	الفنيون والمتخصصون المساعدون		
		Clerks	5315	10	5	14	5080	153	53	الكتابة		
		Services and Sales Workers	36453	95	19	695	25163	7735	2746	العاملون في الخدمات والباعة في المحلات التجارية والاسواق		
		Skilled Agricultural and Fishery Workers	6382	32	6	748	845	3970	781	العمال المهرة في الزراعة وصيد الأسماك		
		Crafts and Related Workers	34564	224	105	723	26789	4250	2473	العاملون في الحرف وما إليها من المهن		
		Plant, Machine Operators and Assemblers	11466	45	7	148	8105	2867	294	مشغلو الآلات ومجموعها		
		Elementary Occupations	47612	292	16	680	44092	2222	310	المهن الأولية		
		Not Stated	863	681	2	7	141	22	10	غير مبين		
		Total	164491	1402	187	3057	130098	21818	7929	المجموع		

جدول (39 تابع): السكان الفلسطينيون 10 سنوات فأكثر المشتغلون والمتعطلون الذين سبق لهم العمل حسب الجنس ومكان العمل والمهنة الرئيسية والحالة العملية

Table (39 Cont.): Employed and Unemployed Ever Worked Palestinian Population 10 Years and Over by Sex, Place of Work, Main Occupation and Employment Status

Sex	Place of Work	Main Occupation	المجموع Total	Employment Status				الحالة العملية			المهنة الرئيسية	مكان العمل	الجنس
				غير مبين Not Stated	أخرى Others	يعمل لدى الأسرة دون أجر Unpaid Family Member	مستخدم بأجر Wage Employee	يعمل لحسابه Self Employed	صاحب عمل Employer				
Female	At Home	Legislators and Managers	-	-	-	-	-	-	-	-	المشروع وموظفو الإدارة العليا	في المسكن	إناث
		Professionals	3	-	-	-	-	3	-	-	المتخصصون		
		Technicians and Associate Professionals	5	-	-	-	-	5	-	-	الفتيون والمتخصصون المساعدون		
		Clerks	-	-	-	-	-	-	-	-	الكتابة		
		Services and Sales Workers	62	-	-	6	-	56	-	-	العاملون في الخدمات والباعة في المحلات التجارية والأسواق		
		Skilled Agricultural and Fishery Workers	-	-	-	-	-	-	-	-	العمال المهرة في الزراعة وصيد الأسماك		
		Crafts and Related Workers	224	-	2	6	23	183	10	-	العاملون في الحرف وما إليها من المهن		
		Plant, Machine Operators and Assemblers	1	-	-	-	1	-	-	-	مشغلو الآلات ومجموعها		
		Elementary Occupations	-	-	-	-	-	-	-	-	المهن الأولية		
		Not Stated	-	-	-	-	-	-	-	-	غير مبين		
	Total	295	-	2	12	24	247	10	-	المجموع			
	In the Same Governorate	Legislators and Managers	529	-	4	-	490	-	35	-	المشروع وموظفو الإدارة العليا	ضمن نفس المحافظة	
		Professionals	1765	-	1	4	1716	26	18	-	المتخصصون		
		Technicians and Associate Professionals	3848	-	8	8	3802	20	10	-	الفتيون والمتخصصون المساعدون		
		Clerks	1447	-	2	1	1440	4	-	-	الكتابة		
		Services and Sales Workers	599	-	4	20	342	190	43	-	العاملون في الخدمات والباعة في المحلات التجارية والأسواق		
		Skilled Agricultural and Fishery Workers	167	1	-	34	3	101	28	-	العمال المهرة في الزراعة وصيد الأسماك		
		Crafts and Related Workers	430	1	5	5	355	50	14	-	العاملون في الحرف وما إليها من المهن		
		Plant, Machine Operators and Assemblers	14	-	-	1	9	3	1	-	مشغلو الآلات ومجموعها		
		Elementary Occupations	238	-	1	19	195	23	-	-	المهن الأولية		
Not Stated		12	-	-	1	11	-	-	-	غير مبين			
Total	9049	2	25	93	8363	417	149	-	المجموع				

جدول (39 تابع): السكان الفلسطينيون 10 سنوات فأكثر المشتغلون والمتعطلون الذين سبق لهم العمل حسب الجنس ومكان العمل والمهنة الرئيسية والحالة العملية

Table (39 Cont.): Employed and Unemployed Ever Worked Palestinian Population 10 Years and Over by Sex, Place of Work, Main Occupation and Employment Status

Sex	Place of Work	Main Occupation	المجموع Total	Employment Status				الحالة العملية			المهنة الرئيسية	مكان العمل	الجنس			
				غير مبين Not Stated	أخرى Others	يعمل لدى الأسرة دون أجر Unpaid Family Member	مستخدم بأجر Wage Employee	يعمل لحسابه Self Employed	صاحب عمل Employer							
In Other Governorate		Legislators and Managers	124	-	-	-	121	-	3	المشروع وموظفو الإدارة العليا	في محافظة أخرى					
		Professionals	654	-	-	-	651	1	2	المتخصصون						
		Technicians and Associate Professionals	1238	1	3	-	1231	2	1	الفنيون والمتخصصون المساعدون						
		Clerks	512	-	1	1	510	-	-	الكتابة						
		Services and Sales Workers	162	-	-	-	150	10	2	العاملون في الخدمات والباعة في المحلات التجارية والأسواق						
		Skilled Agricultural and Fishery Workers	2	-	-	-	-	2	-	العمال المهرة في الزراعة وصيد الأسماك						
		Crafts and Related Workers	51	-	1	1	49	-	-	العاملون في الحرف وما إليها من المهن						
		Plant, Machine Operators and Assemblers	2	-	-	-	2	-	-	مشغلو الآلات ومجموعها						
		Elementary Occupations	35	-	-	-	34	1	-	المهن الأولية						
		Not Stated	6	1	-	-	5	-	-	غير مبين						
		Total	2786	2	5	2	2753	16	8	المجموع						
		In Israel		Legislators and Managers	1	-	-	-	1	-			-	المشروع وموظفو الإدارة العليا	داخل إسرائيل	
				Professionals	-	-	-	-	-	-			-	المتخصصون		
				Technicians and Associate Professionals	1	-	-	-	1	-			-	الفنيون والمتخصصون المساعدون		
				Clerks	2	-	-	-	2	-			-	الكتابة		
				Services and Sales Workers	6	-	-	-	3	3			-	العاملون في الخدمات والباعة في المحلات التجارية والأسواق		
				Skilled Agricultural and Fishery Workers	1	-	-	-	1	-			-	العمال المهرة في الزراعة وصيد الأسماك		
Crafts and Related Workers	13			-	-	-	13	-	-	العاملون في الحرف وما إليها من المهن						
Plant, Machine Operators and Assemblers	3			-	-	-	3	-	-	مشغلو الآلات ومجموعها						
Elementary Occupations	70			-	-	-	68	2	-	المهن الأولية						
Not Stated	-			-	-	-	-	-	-	غير مبين						
Total	97	-	-	-	92	5	-	المجموع								

جدول (39 تابع): السكان الفلسطينيين 10 سنوات فأكثر المشتغلون والمتعطلون الذين سبق لهم العمل حسب الجنس ومكان العمل والمهنة الرئيسية والحالة العملية

Table (39 Cont.): Employed and Unemployed Ever Worked Palestinian Population 10 Years and Over by Sex, Place of Work, Main Occupation and Employment Status

Sex	Place of Work	Main Occupation	المجموع Total	Employment Status				الحالة العملية					
				غير مبين Not Stated	أخرى Others	يعمل لدى الأسرة دون أجر Unpaid Family Member	مستخدم بأجر Wage Employee	يعمل لحسابه Self Employed	صاحب عمل Employer	المهنة الرئيسية	مكان العمل	الجنس	
	In Settlements	Legislators and Managers	-	-	-	-	-	-	-	-	المشروعون وموظفو الإدارة العليا	بالمستعمرات	
		Professionals	-	-	-	-	-	-	-	-	المتخصصون		
		Technicians and Associate Professionals	-	-	-	-	-	-	-	-	الفنيون والمتخصصون المساعدون		
		Clerks	-	-	-	-	-	-	-	-	الكتابة		
		Services and Sales Workers	1	-	1	-	-	-	-	-	العاملون في الخدمات والباعة في المحلات التجارية والأسواق		
		Skilled Agricultural and Fishery Workers	1	-	-	-	-	-	1	-	العمال المهرة في الزراعة وصيد الأسماك		
		Crafts and Related Workers	9	-	-	-	9	-	-	-	العاملون في الحرف وما إليها من المهن		
		Plant, Machine Operators and Assemblers	1	-	-	-	1	-	-	-	مشغلو الآلات ومجموعها		
		Elementary Occupations	12	-	-	-	12	-	-	-	المهن الأولية		
		Not Stated	-	-	-	-	-	-	-	-	غير مبين		
		Total	24	-	1	-	22	1	-	-	المجموع		
	Abroad	Legislators and Managers	27	-	-	-	27	-	-	-	المشروعون وموظفو الإدارة العليا	في الخارج	
		Professionals	244	-	-	-	243	-	-	1	المتخصصون		
		Technicians and Associate Professionals	273	-	-	-	273	-	-	-	الفنيون والمتخصصون المساعدون		
		Clerks	40	-	-	1	39	-	-	-	الكتابة		
		Services and Sales Workers	9	-	-	-	9	-	-	-	العاملون في الخدمات والباعة في المحلات التجارية والأسواق		
		Skilled Agricultural and Fishery Workers	-	-	-	-	-	-	-	-	العمال المهرة في الزراعة وصيد الأسماك		
		Crafts and Related Workers	7	-	-	-	7	-	-	-	العاملون في الحرف وما إليها من المهن		
		Plant, Machine Operators and Assemblers	-	-	-	-	-	-	-	-	مشغلو الآلات ومجموعها		
		Elementary Occupations	1	-	-	-	-	-	1	-	المهن الأولية		
		Not Stated	1	-	-	-	1	-	-	-	غير مبين		
		Total	602	-	-	1	599	1	1	1	المجموع		

جدول (39 تابع): السكان الفلسطينيين 10 سنوات فأكثر المشتغلون والمتعطلون الذين سبق لهم العمل حسب الجنس ومكان العمل والمهنة الرئيسية والحالة العملية

Table (39 Cont.): Employed and Unemployed Ever Worked Palestinian Population 10 Years and Over by Sex, Place of Work, Main Occupation and Employment Status

Sex	Place of Work	Main Occupation	المجموع Total	Employment Status				الحالة العملية			المهنة الرئيسية	مكان العمل	الجنس
				غير مبين Not Stated	أخرى Others	يعمل لدى الأسرة دون أجر Unpaid Family Member	مستخدم بأجر Wage Employee	يعمل لحسابه Self Employed	صاحب عمل Employer				
	Not Stated	Legislators and Managers	3	1	-	-	2	-	-	المشروع وموظفو الإدارة العليا	غير مبين		
		Professionals	22	3	-	-	19	-	-	المتخصصون			
		Technicians and Associate Professionals	28	14	-	-	14	-	-	الفنيون والمتخصصون المساعدون			
		Clerks	19	3	-	-	16	-	-	الكتابة			
		Services and Sales Workers	7	4	-	-	3	-	-	العاملون في الخدمات والباعة في المحلات التجارية والأسواق			
		Skilled Agricultural and Fishery Workers	5	5	-	-	-	-	-	العمال المهرة في الزراعة وصيد الأسماك			
		Crafts and Related Workers	10	9	-	-	1	-	-	العاملون في الحرف وما إليها من المهن			
		Plant, Machine Operators and Assemblers	-	-	-	-	-	-	-	مشغلو الآلات ومجموعها			
		Elementary Occupations	3	2	-	-	1	-	-	المهن الأولية			
		Not Stated	52	51	1	-	-	-	-	غير مبين			
		Total	149	92	1	-	56	-	-	المجموع			
	Total	Legislators and Managers	684	1	4	-	641	-	38	المشروع وموظفو الإدارة العليا	المجموع		
		Professionals	2688	3	1	4	2629	30	21	المتخصصون			
		Technicians and Associate Professionals	5393	15	11	8	5321	27	11	الفنيون والمتخصصون المساعدون			
		Clerks	2020	3	3	3	2007	4	-	الكتابة			
		Services and Sales Workers	846	4	5	26	507	259	45	العاملون في الخدمات والباعة في المحلات التجارية والأسواق			
		Skilled Agricultural and Fishery Workers	176	6	-	34	4	104	28	العمال المهرة في الزراعة وصيد الأسماك			
		Crafts and Related Workers	744	10	8	12	457	233	24	العاملون في الحرف وما إليها من المهن			
		Plant, Machine Operators and Assemblers	21	-	-	1	16	3	1	مشغلو الآلات ومجموعها			
		Elementary Occupations	359	2	1	19	310	27	-	المهن الأولية			
		Not Stated	71	52	1	1	17	-	-	غير مبين			
		Total	13002	96	34	108	11909	687	168	المجموع			

جدول (39 تابع): السكان الفلسطينيون 10 سنوات فأكثر المشتغلون والمتعطلون الذين سبق لهم العمل حسب الجنس ومكان العمل والمهنة الرئيسية والحالة العملية

Table (39 Cont.): Employed and Unemployed Ever Worked Palestinian Population 10 Years and Over by Sex, Place of Work, Main Occupation and Employment Status

Sex	Place of Work	Main Occupation	المجموع Total	Employment Status				الحالة العملية			المهنة الرئيسية	مكان العمل	الجنس
				غير مبين Not Stated	أخرى Others	يعمل لدى الأسرة دون أجر Unpaid Family Member	مستخدم بأجر Wage Employee	يعمل لحسابه Self Employed	صاحب عمل Employer				
				Both Sexes	At Home	Legislators and Managers	-	-	-	-			
		Professionals	12	-	-	-	-	12	-	المتخصصون			
		Technicians and Associate Professionals	14	-	-	-	-	14	-	الفنيون والمتخصصون المساعدون			
		Clerks	-	-	-	-	-	-	-	الكتابة			
		Services and Sales Workers	635	-	-	60	-	575	-	العاملون في الخدمات والباعة في المحلات التجارية والأسواق			
		Skilled Agricultural and Fishery Workers	-	-	-	-	-	-	-	العمال المهرة في الزراعة وصيد الأسماك			
		Crafts and Related Workers	1110	3	7	122	262	619	97	العاملون في الحرف وما إليها من المهن			
		Plant, Machine Operators and Assemblers	7	-	-	3	4	-	-	مشغلو الآلات ومجموعها			
		Elementary Occupations	1	-	-	-	-	1	-	المهن الأولية			
		Not Stated	4	-	-	2	-	2	-	غير مبين			
		Total	1783	3	7	187	266	1223	97	المجموع			
	In the Same Governorate	Legislators and Managers	2895	-	12	13	2100	-	770	المشروع وموظفو الإدارة العليا	ضمن نفس المحافظة		
		Professionals	8038	1	10	8	7465	312	242	المتخصصون			
		Technicians and Associate Professionals	8807	-	12	32	8398	231	134	الفنيون والمتخصصون المساعدون			
		Clerks	5270	2	7	12	5057	144	48	الكتابة			
		Services and Sales Workers	24762	12	22	632	14754	6758	2584	العاملون في الخدمات والباعة في المحلات التجارية والأسواق			
		Skilled Agricultural and Fishery Workers	6201	5	6	773	677	3963	777	العمال المهرة في الزراعة وصيد الأسماك			
		Crafts and Related Workers	23019	20	91	581	16566	3545	2216	العاملون في الحرف وما إليها من المهن			
		Plant, Machine Operators and Assemblers	7972	4	6	137	5311	2254	260	مشغلو الآلات ومجموعها			
		Elementary Occupations	22812	14	13	675	19813	2013	284	المهن الأولية			
		Not Stated	134	1	-	6	105	14	8	غير مبين			
		Total	109910	59	179	2869	80246	19234	7323	المجموع			

جدول (39 تابع): السكان الفلسطينيون 10 سنوات فأكثر المشتغلون والمتعطلون الذين سبق لهم العمل حسب الجنس ومكان العمل والمهنة الرئيسية والحالة العملية

Table (39 Cont.): Employed and Unemployed Ever Worked Palestinian Population 10 Years and Over by Sex, Place of Work, Main Occupation and Employment Status

Sex	Place of Work	Main Occupation	المجموع Total	Employment Status				الحالة العملية			المهنة الرئيسية	مكان العمل	الجنس			
				غير مبين Not Stated	أخرى Others	يعمل لدى الأسرة دون أجر Unpaid Family Member	مستخدم بأجر Wage Employee	يعمل لحسابه Self Employed	صاحب عمل Employer							
In Other Governorate		Legislators and Managers	950	-	1	-	857	-	92	المشروع وموظفو الإدارة العليا	في محافظة أخرى					
		Professionals	3838	-	3	-	3774	41	20	المتخصصون						
		Technicians and Associate Professionals	3314	1	5	1	3270	26	11	الفنيون والمتخصصون المساعدون						
		Clerks	1661	-	1	4	1643	12	1	الكتابة						
		Services and Sales Workers	10292	1	-	26	9706	425	134	العاملون في الخدمات والباعة في المحلات التجارية والأسواق						
		Skilled Agricultural and Fishery Workers	160	-	-	8	36	89	27	العمال المهرة في الزراعة وصيد الأسماك						
		Crafts and Related Workers	2451	2	14	26	2035	246	128	العاملون في الحرف وما إليها من المهن						
		Plant, Machine Operators and Assemblers	1909	-	1	8	1362	510	28	مشغلو الآلات ومجموعها						
		Elementary Occupations	2850	2	1	21	2666	143	17	المهن الأولية						
		Not Stated	38	4	-	-	30	4	-	غير مبين						
		Total	27463	10	26	94	25379	1496	458	المجموع						
		In Israel		Legislators and Managers	28	-	-	-	16	-			12	المشروع وموظفو الإدارة العليا	داخل إسرائيل	
				Professionals	9	-	-	-	9	-			-	المتخصصون		
				Technicians and Associate Professionals	42	-	-	-	42	-			-	الفنيون والمتخصصون المساعدون		
				Clerks	26	-	-	-	26	-			-	الكتابة		
				Services and Sales Workers	806	-	-	-	687	107			12	العاملون في الخدمات والباعة في المحلات التجارية والأسواق		
				Skilled Agricultural and Fishery Workers	130	-	-	-	121	7			2	العمال المهرة في الزراعة وصيد الأسماك		
Crafts and Related Workers	7214			2	-	-	7163	29	20	العاملون في الحرف وما إليها من المهن						
Plant, Machine Operators and Assemblers	1343			1	-	-	1272	66	4	مشغلو الآلات ومجموعها						
Elementary Occupations	20673			3	2	-	20593	66	9	المهن الأولية						
Not Stated	11			-	-	-	11	-	-	غير مبين						
Total	30282	6	2	-	29940	275	59	المجموع								

جدول (39 تابع): السكان الفلسطينيون 10 سنوات فأكثر المشتغلون والمتعطلون الذين سبق لهم العمل حسب الجنس ومكان العمل والمهنة الرئيسية والحالة العملية

Table (39 Cont.): Employed and Unemployed Ever Worked Palestinian Population 10 Years and Over by Sex, Place of Work, Main Occupation and Employment Status

Sex	Place of Work	Main Occupation	المجموع Total	Employment Status				الحالة العملية			المهنة الرئيسية	مكان العمل	الجنس
				غير مبين Not Stated	أخرى Others	يعمل لدى الأسرة دون أجر Unpaid Family Member	مستخدم بأجر Wage Employee	يعمل لحسابه Self Employed	صاحب عمل Employer				
	In Settlements	Legislators and Managers	4	-	-	-	3	-	1	المشروع وموظفو الإدارة العليا	بالمستعمرات		
		Professionals	1	-	-	-	1	-	-	المتخصصون			
		Technicians and Associate Professionals	3	-	-	-	3	-	-	الفنيون والمتخصصون المساعدون			
		Clerks	4	-	-	-	4	-	-	الكتابة			
		Services and Sales Workers	29	-	1	-	20	7	1	العاملون في الخدمات والباعة في المحلات التجارية والأسواق			
		Skilled Agricultural and Fishery Workers	5	-	-	-	4	1	-	العمال المهرة في الزراعة وصيد الأسماك			
		Crafts and Related Workers	809	-	-	-	800	4	5	العاملون في الحرف وما إليها من المهن			
		Plant, Machine Operators and Assemblers	69	-	-	-	68	1	-	مشغلو الآلات ومجموعها			
		Elementary Occupations	1096	-	-	-	1090	6	-	المهن الأولية			
	Not Stated	1	-	-	-	1	-	-	غير مبين				
	Total	2021	-	1	-	1994	19	7	المجموع				
	Abroad	Legislators and Managers	187	-	-	-	153	-	34	المشروع وموظفو الإدارة العليا	في الخارج		
		Professionals	1446	-	-	-	1424	11	11	المتخصصون			
		Technicians and Associate Professionals	868	-	-	-	857	8	3	الفنيون والمتخصصون المساعدون			
		Clerks	323	-	-	1	317	1	4	الكتابة			
		Services and Sales Workers	428	-	1	2	256	111	58	العاملون في الخدمات والباعة في المحلات التجارية والأسواق			
		Skilled Agricultural and Fishery Workers	19	-	-	1	10	6	2	العمال المهرة في الزراعة وصيد الأسماك			
		Crafts and Related Workers	441	-	-	3	376	34	28	العاملون في الحرف وما إليها من المهن			
		Plant, Machine Operators and Assemblers	123	-	-	1	86	33	3	مشغلو الآلات ومجموعها			
Elementary Occupations		190	-	1	3	169	17	-	المهن الأولية				
Not Stated	18	3	-	-	11	2	2	غير مبين					
Total	4043	3	2	11	3659	223	145	المجموع					

جدول (39 تابع): السكان الفلسطينيون 10 سنوات فأكثر المشتغلون والمتعطلون الذين سبق لهم العمل حسب الجنس ومكان العمل والمهنة الرئيسية والحالة العملية

Table (39 Cont.): Employed and Unemployed Ever Worked Palestinian Population 10 Years and Over by Sex, Place of Work, Main Occupation and Employment Status

Sex	Place of Work	Main Occupation	المجموع Total	Employment Status				الحالة العملية			المهنة الرئيسية	مكان العمل	الجنس
				غير مبين Not Stated	أخرى Others	يعمل لدى الأسرة دون أجر Unpaid Family Member	مستخدم بأجر Wage Employee	يعمل لحسابه Self Employed	صاحب عمل Employer				
	Not Stated	Legislators and Managers	8	2	-	-	5	-	1	المشروع وموظفو الإدارة العليا	غير مبين		
		Professionals	70	16	-	-	52	1	1	المتخصصون			
		Technicians and Associate Professionals	67	22	-	-	45	-	-	الفنيون والمتخصصون المساعدون			
		Clerks	51	11	-	-	40	-	-	الكتابة			
		Services and Sales Workers	347	86	-	1	247	11	2	العاملون في الخدمات والباعة في المحلات التجارية والأسواق			
		Skilled Agricultural and Fishery Workers	43	33	-	-	1	8	1	العمال المهرة في الزراعة وصيد الأسماك			
		Crafts and Related Workers	264	207	1	3	44	6	3	العاملون في الحرف وما إليها من المهن			
		Plant, Machine Operators and Assemblers	64	40	-	-	18	6	-	مشغلو الآلات ومجموعها			
		Elementary Occupations	349	275	-	-	71	3	-	المهن الأولية			
		Not Stated	728	725	3	-	-	-	-	غير مبين			
		Total	1991	1417	4	4	523	35	8	المجموع			
	Total	Legislators and Managers	4072	2	13	13	3134	-	910	المشروع وموظفو الإدارة العليا	المجموع		
		Professionals	13414	17	13	8	12725	377	274	المتخصصون			
		Technicians and Associate Professionals	13115	23	17	33	12615	279	148	الفنيون والمتخصصون المساعدون			
		Clerks	7335	13	8	17	7087	157	53	الكتابة			
		Services and Sales Workers	37299	99	24	721	25670	7994	2791	العاملون في الخدمات والباعة في المحلات التجارية والأسواق			
		Skilled Agricultural and Fishery Workers	6558	38	6	782	849	4074	809	العمال المهرة في الزراعة وصيد الأسماك			
		Crafts and Related Workers	35308	234	113	735	27246	4483	2497	العاملون في الحرف وما إليها من المهن			
		Plant, Machine Operators and Assemblers	11487	45	7	149	8121	2870	295	مشغلو الآلات ومجموعها			
		Elementary Occupations	47971	294	17	699	44402	2249	310	المهن الأولية			
		Not Stated	934	733	3	8	158	22	10	غير مبين			
		Total	177493	1498	221	3165	142007	22505	8097	المجموع			

جدول 40: السكان الفلسطينيون 10 سنوات فأكثر المشتغلون والمتعطلون الذين سبق لهم العمل حسب الجنس والحالة التعليمية وفئات العمر بالسنوات والمهنة الرئيسية

Table 40: Employed and Unemployed Ever Worked Palestinian Population 10 Years and Over by Sex, Educational Attainment, Age Groups in Years and Main Occupation

Sex	Educational Attainment	Age	المجموع Total	المهنة الرئيسية									العمر	الحالة التعليمية	الجنس	
				غير مبين	المهن الأولية	مشغلو الآلات ومجموعها	العمالون في الحرف وما إليها من المهن	العمال المهرة في الزراعة وصيد الأسماك	العمالون في الخدمات والباعة في المحلات التجارية والأسواق	الكتبة	الفنيون والمختصون المساعدون	المختصون				المشروعون وموظفو الإدارة العليا
				Not Stated	Elementary Occupations	Plant, Machine Operators and	Crafts and Related Workers	Skilled Agricultural and Fishery Workers	Services and Sales Workers	Clerks	Technicians and Associate Professionals	Professionals	Legislators and Managers			
Male	Illiterate	10 - 14	215	5	45	-	127	12	26	-	-	-	-	14 - 10	أمي	ذكور
		15 - 19	846	9	297	49	349	48	94	-	-	-	-	19 - 15		
		20 - 24	1103	7	531	93	299	54	119	-	-	-	-	24 - 20		
		25 - 44	4216	14	2431	370	845	211	340	-	-	-	5	44 - 25		
		45 - 64	3091	27	1596	201	312	423	514	-	-	-	18	64 - 45		
		65+	1656	13	655	73	111	446	342	-	-	-	16	+65		
		Not Stated	1	-	1	-	-	-	-	-	-	-	-	-		
	Total	11128	75	5556	786	2043	1194	1435	-	-	-	-	39	المجموع		
	Can Read and Write	10 - 14	352	11	65	-	220	15	40	1	-	-	-	14 - 10	ملم	
		15 - 19	1787	14	542	80	871	72	204	4	-	-	-	19 - 15		
		20 - 24	2675	21	1075	175	863	125	406	9	-	-	1	24 - 20		
		25 - 44	9716	44	4605	835	2511	439	1226	38	-	-	18	44 - 25		
		45 - 64	3004	30	1191	263	530	292	639	36	-	-	23	64 - 45		
		65+	1055	21	258	57	120	199	356	21	-	-	23	+65		
		Not Stated	2	-	2	-	-	-	-	-	-	-	-	-		
	Total	18591	141	7738	1410	5115	1142	2871	109	-	-	-	65	المجموع		
	Elementary	10 - 14	264	6	50	-	159	11	37	1	-	-	-	14 - 10	ابتدائي	
		15 - 19	4155	39	1052	170	2032	131	709	5	16	-	1	19 - 15		
		20 - 24	5439	28	1795	370	1904	204	1087	30	16	-	5	24 - 20		
		25 - 44	19975	68	8167	1984	5507	715	3185	162	89	-	98	44 - 25		
		45 - 64	4079	31	1499	413	795	293	865	68	67	-	48	64 - 45		
65+		475	11	60	31	66	61	153	31	32	-	30	+65			
Not Stated		7	1	3	-	2	-	1	-	-	-	-	-	غير مبين		
Total	34394	184	12626	2968	10465	1415	6037	297	220	-	-	182	المجموع			

جدول (40 تابع): السكان الفلسطينيون 10 سنوات فأكثر المشتغلون والمتعطلون الذين سبق لهم العمل حسب الجنس والحالة التعليمية وفئات العمر بالسنوات والمهنة الرئيسية

Table (40 Cont.): Employed and Unemployed Ever Worked Palestinian Population 10 Years and Over by Sex, Educational Attainment, Age Groups in Years and Main Occupation

Sex	Educational Attainment	Age	المجموع Total	المهنة الرئيسية										العمر	الحالة التعليمية	الجنس
				غير مبين	المهن الأولية	مشغلو الآلات ومجموعها	العمالون في الحرف وما إليها من المهن	العمال المهرة في الزراعة وصيد الأسماك	العمالون في الخدمات والباعة في المحلات التجارية والأسواق	الكتبة	الفنيون والمختصون والمساعدون	المختصون	المشروعون وموظفو الإدارة العليا			
				Not Stated	Elementary Occupations	Plant, Machine Operators and	Crafts and Related Workers	Skilled Agricultural and Fishery Workers	Services and Sales Workers	Clerks	Technicians and Associate Professionals	Professionals	Legislators and Managers			
	Preparatory	10 - 14	10	1	4	-	4	-	1	-	-	-	-	14 - 10	إعدادي	
		15 - 19	2866	34	625	144	1009	98	914	21	19	-	2	19 - 15		
		20 - 24	8922	57	2547	610	2371	271	2874	109	74	-	9	24 - 20		
		25 - 44	19685	67	6825	2086	5116	601	4258	319	248	-	165	44 - 25		
		45 - 64	5116	35	1756	539	966	305	1115	173	142	-	85	64 - 45		
		65+	124	-	21	5	13	18	40	10	9	-	8	+65		
		Not Stated	3	-	-	-	-	-	2	-	1	-	-	غير مبين		
		Total	36726	194	11778	3384	9479	1293	9204	632	493	-	269	المجموع		
	Secondary	10 - 14	-	-	-	-	-	-	-	-	-	-	-	14 - 10	ثانوي	
		15 - 19	540	7	87	21	135	15	245	16	14	-	-	19 - 15		
		20 - 24	6699	35	1206	371	1168	143	3279	282	190	-	25	24 - 20		
		25 - 44	18960	79	5034	1521	3717	506	6197	972	644	-	290	44 - 25		
		45 - 64	6039	29	1552	425	764	307	1477	665	479	-	341	64 - 45		
		65+	161	6	6	2	11	7	48	25	34	-	22	+65		
		Not Stated	5	-	-	1	-	-	3	1	-	-	-	غير مبين		
		Total	32404	156	7885	2341	5795	978	11249	1961	1361	-	678	المجموع		
	Associate Diploma	10 - 14	-	-	-	-	-	-	-	-	-	-	-	14 - 10	دبلوم متوسط	
		15 - 19	21	1	3	-	5	-	3	5	3	-	1	19 - 15		
		20 - 24	983	8	47	21	136	7	356	127	255	13	13	24 - 20		
		25 - 44	8469	34	991	308	898	95	1867	748	3207	117	204	44 - 25		
		45 - 64	2340	6	129	48	135	41	302	164	1285	86	144	64 - 45		
		65+	39	1	1	-	-	1	4	2	22	1	7	+65		
		Not Stated	3	-	-	-	-	-	1	2	-	-	-	غير مبين		
		Total	11855	50	1171	377	1174	145	2534	1046	4772	217	369	المجموع		

جدول (40 تابع): السكان الفلسطينيين 10 سنوات فأكثر المشتغلون والمتعطلون الذين سبق لهم العمل حسب الجنس والحالة التعليمية وفئات العمر بالسنوات والمهنة الرئيسية

Table (40 Cont.): Employed and Unemployed Ever Worked Palestinian Population 10 Years and Over by Sex, Educational Attainment, Age Groups in Years and Main Occupation

Sex	Educational Attainment	Age	المجموع Total	المهنة الرئيسية										العمر	الحالة التعليمية	الجنس
				غير مبين	المهن الأولية	مشغلو الآلات ومجموعها	العمالون في الحرف وما بينها من المهن	العمال المهرة في الزراعة وصيد الأسماك	العمالون في الخدمات والباعة في المحلات التجارية والأسواق	الكتبة	الفنيون والمختصون والمساعدون	المختصون	المشروعون وموظفو الإدارة العليا			
				Not Stated	Elementary Occupations	Plant, Machine Operators and	Crafts and Related Workers	Skilled Agricultural and Fishery Workers	Services and Sales Workers	Clerks	Technicians and Associate Professionals	Professionals	Legislators and Managers			
	Bachelor and Above	10 - 14	-	-	-	-	-	-	-	-	-	-	-	14 - 10	بكالوريوس فأعلى	
		15 - 19	-	-	-	-	-	-	-	-	-	-	-	19 - 15		
		20 - 24	784	5	33	7	23	2	159	167	34	332	22	24 - 20		
		25 - 44	13390	37	664	154	410	135	2259	915	637	7221	958	44 - 25		
		45 - 64	4800	19	90	26	36	55	642	179	192	2806	755	64 - 45		
		65+	129	-	1	-	-	2	9	3	2	72	40	+65		
		Not Stated	2	-	-	-	-	-	-	-	-	1	1	غير مبين		
		Total	19105	61	788	187	469	194	3069	1264	865	10432	1776	المجموع		
	Not Stated	10 - 14	2	-	1	-	1	-	-	-	-	-	-	14 - 10	غير مبين	
		15 - 19	7	-	2	-	2	1	2	-	-	-	-	19 - 15		
		20 - 24	18	-	5	1	1	-	8	1	1	-	1	24 - 20		
		25 - 44	142	-	26	6	11	2	25	4	7	58	3	44 - 25		
		45 - 64	84	1	23	4	8	10	11	1	3	18	5	64 - 45		
		65+	32	-	13	1	1	8	7	-	-	1	1	+65		
		Not Stated	3	1	-	1	-	-	1	-	-	-	-	غير مبين		
		Total	288	2	70	13	24	21	54	6	11	77	10	المجموع		
	Total	10 - 14	843	23	165	-	511	38	104	2	-	-	-	14 - 10	المجموع	
		15 - 19	10222	104	2608	464	4403	365	2171	51	52	-	4	19 - 15		
		20 - 24	26623	161	7239	1648	6765	806	8288	725	570	345	76	24 - 20		
		25 - 44	94553	343	28743	7264	19015	2704	19357	3158	4832	7396	1741	44 - 25		
		45 - 64	28553	178	7836	1919	3546	1726	5565	1286	2168	2910	1419	64 - 45		
		65+	3671	52	1015	169	322	742	959	92	99	74	147	+65		
		Not Stated	26	2	6	2	2	1	9	1	1	1	1	غير مبين		
		Total	164491	863	47612	11466	34564	6382	36453	5315	7722	10726	3388	المجموع		

جدول (40 تابع): السكان الفلسطينيون 10 سنوات فأكثر المشتغلون والمتعطلون الذين سبق لهم العمل حسب الجنس والحالة التعليمية وفئات العمر بالسنوات والمهنة الرئيسية

Table (40 Cont.): Employed and Unemployed Ever Worked Palestinian Population 10 Years and Over by Sex, Educational Attainment, Age Groups in Years and Main Occupation

Sex	Educational Attainment	Age	المجموع Total	المهنة الرئيسية										العمر	الحالة التعليمية	الجنس	
				غير مبين	المهن الأولية	مشغلو الآلات ومجموعها	العمالون في الحرف وما إليها من المهن	العمال المهرة في الزراعة وصيد الأسماك	العمالون في الخدمات والباعة في المحلات التجارية والأسواق	الكتبة	الفنيون والمختصون المساعدون	المختصون	المشروعون وموظفو الإدارة العليا				
				Not Stated	Elementary Occupations	Plant, Machine Operators and	Crafts and Related Workers	Skilled Agricultural and Fishery Workers	Services and Sales Workers	Clerks	Technicians and Associate Professionals	Professionals	Legislators and Managers				
Female	Illiterate	10 - 14	5	-	1	-	4	-	-	-	-	-	-	-	14 - 10	أمي	إناث
		15 - 19	13	-	1	-	8	2	2	-	-	-	-	-	19 - 15		
		20 - 24	9	-	2	-	7	-	-	-	-	-	-	-	24 - 20		
		25 - 44	67	-	20	3	25	9	10	-	-	-	-	-	44 - 25		
		45 - 64	273	2	99	-	23	61	88	-	-	-	-	-	64 - 45		
		65+	90	2	13	2	6	30	37	-	-	-	-	-	+65		
		Not Stated	1	-	-	-	-	-	1	-	-	-	-	-	غير مبين		
	Total	458	4	136	5	73	102	138	-	-	-	-	-	المجموع			
	Can Read and Write	10 - 14	5	1	1	-	1	-	2	-	-	-	-	-	14 - 10	ملم	
		15 - 19	27	-	6	-	15	-	5	1	-	-	-	-	19 - 15		
		20 - 24	24	-	6	1	10	3	3	1	-	-	-	-	24 - 20		
		25 - 44	81	1	13	-	46	2	18	1	-	-	-	-	44 - 25		
		45 - 64	62	-	14	1	22	7	18	-	-	-	-	-	64 - 45		
		65+	4	-	-	-	1	1	2	-	-	-	-	-	+65		
		Not Stated	-	-	-	-	-	-	-	-	-	-	-	-	غير مبين		
	Total	203	2	40	2	95	13	48	3	-	-	-	-	المجموع			
	Elementary	10 - 14	7	-	1	-	3	-	3	-	-	-	-	-	14 - 10	ابتدائي	
		15 - 19	64	2	3	-	34	3	18	-	4	-	-	-	19 - 15		
		20 - 24	73	3	9	3	37	2	11	5	3	-	-	-	24 - 20		
		25 - 44	206	4	42	1	91	9	38	11	7	-	-	3	44 - 25		
		45 - 64	51	-	5	-	23	-	12	1	9	-	-	1	64 - 45		
		65+	12	-	-	-	6	1	2	-	3	-	-	-	+65		
		Not Stated	-	-	-	-	-	-	-	-	-	-	-	-	غير مبين		
	Total	413	9	60	4	194	15	84	17	26	-	-	-	المجموع			

جدول (40 تابع): السكان الفلسطينيين 10 سنوات فأكثر المشتغلون والمتعطلون الذين سبق لهم العمل حسب الجنس والحالة التعليمية وفئات العمر بالسنوات والمهنة الرئيسية

Table (40 Cont.): Employed and Unemployed Ever Worked Palestinian Population 10 Years and Over by Sex, Educational Attainment, Age Groups in Years and Main Occupation

Sex	Educational Attainment	Age	المجموع Total	المهنة الرئيسية										العمر	الحالة التعليمية	الجنس	
				غير مبين	المهن الأولية	مشغلو الآلات ومجموعها	العمالون في الحرف وما إليها من المهن	العمال المهرة في الزراعة وصيد الأسماك	العمالون في الخدمات والبيع في المحلات التجارية والأسواق	الكتبة	الفنيون والمختصون المساعدون	المختصون	المشروعون وموظفو الإدارة العليا				
				Not Stated	Elementary Occupations	Plant, Machine Operators and	Crafts and Related Workers	Skilled Agricultural and Fishery Workers	Services and Sales Workers	Clerks	Technicians and Associate Professionals	Professionals	Legislators and Managers				
	Preparatory	10 - 14	-	-	-	-	-	-	-	-	-	-	-	-	14 - 10	إعدادي	
		15 - 19	40	3	1	-	11	1	14	6	4	-	-	-	19 - 15		
		20 - 24	147	4	6	2	40	3	36	33	22	-	1	24 - 20			
		25 - 44	356	4	59	2	107	13	72	49	44	-	6	44 - 25			
		45 - 64	66	2	7	1	13	5	12	4	20	-	2	64 - 45			
		65+	3	-	-	-	-	-	-	-	2	-	1	+65			
		Not Stated	-	-	-	-	-	-	-	-	-	-	-	-	غير مبين		
		Total	612	13	73	5	171	22	134	92	92	-	10	المجموع			
	Secondary	10 - 14	-	-	-	-	-	-	-	-	-	-	-	-	14 - 10	ثانوي	
		15 - 19	88	1	-	-	6	-	13	36	32	-	-	-	19 - 15		
		20 - 24	510	1	7	2	31	2	73	225	162	-	7	24 - 20			
		25 - 44	1037	11	17	2	119	11	134	344	352	-	47	44 - 25			
		45 - 64	446	2	19	-	18	4	30	69	250	-	54	64 - 45			
		65+	7	-	-	-	-	-	-	-	3	-	4	+65			
		Not Stated	1	-	-	-	-	-	-	1	-	-	-	غير مبين			
		Total	2089	15	43	4	174	17	250	675	799	-	112	المجموع			
	Associate Diploma	10 - 14	-	-	-	-	-	-	-	-	-	-	-	-	14 - 10	دبلوم متوسط	
		15 - 19	12	-	-	-	-	-	-	7	5	-	-	-	19 - 15		
		20 - 24	541	1	-	-	3	-	15	180	313	21	8	24 - 20			
		25 - 44	3890	12	3	-	24	2	84	510	3060	96	99	44 - 25			
		45 - 64	998	-	1	-	-	-	1	9	844	40	81	64 - 45			
		65+	8	-	-	-	-	-	1	-	5	-	2	+65			
		Not Stated	1	-	-	-	-	-	-	-	1	-	-	غير مبين			
		Total	5450	13	4	-	27	3	109	719	4228	157	190	المجموع			

جدول (40 تابع): السكان الفلسطينيون 10 سنوات فأكثر المشتغلون والمتعطلون الذين سبق لهم العمل حسب الجنس والحالة التعليمية وفئات العمر بالسنوات والمهنة الرئيسية

Table (40 Cont.): Employed and Unemployed Ever Worked Palestinian Population 10 Years and Over by Sex, Educational Attainment, Age Groups in Years and Main Occupation

Sex	Educational Attainment	Age	المجموع Total	المهنة الرئيسية										العمر	الحالة التعليمية	الجنس	
				غير مبين	المهن الأولية	مشغلو الآلات ومجموعها	العمالون في الحرف وما إليها من المهن	العمال المهرة في الزراعة وصيد الأسماك	العمالون في الخدمات والباة في المحلات التجارية والأسواق Services and Sales Workers	الكتبة	الفنيون والمختصون المساعدون	المختصون	المشروعون وموظفو الإدارة العليا				
				Not Stated	Elementary Occupations	Plant, Machine Operators and	Crafts and Related Workers	Skilled Agricultural and Fishery Workers		Clerks	Technicians and Associate Professionals	Professionals	Legislators and Managers				
	Bachelor and Above	10 - 14	-	-	-	-	-	-	-	-	-	-	-	-	14 - 10	بكالوريوس فأعلى	
		15 - 19	-	-	-	-	-	-	-	-	-	-	-	-	19 - 15		
		20 - 24	666	1	1	-	1	-	15	233	49	347	19	24 - 20			
		25 - 44	2567	9	-	1	7	-	57	267	168	1831	227	44 - 25			
		45 - 64	513	4	-	-	1	-	9	11	25	346	117	64 - 45			
		65+	4	-	-	-	-	-	-	-	1	1	2	+65			
		Not Stated	1	-	-	-	-	-	-	1	-	-	-	غير مبين			
		Total	3751	14	1	1	9	-	81	512	243	2525	365	المجموع			
	Not Stated	10 - 14	-	-	-	-	-	-	-	-	-	-	-	14 - 10	غير مبين		
		15 - 19	-	-	-	-	-	-	-	-	-	-	-	19 - 15			
		20 - 24	-	-	-	-	-	-	-	-	-	-	-	24 - 20			
		25 - 44	15	1	-	-	-	2	-	2	3	5	2	44 - 25			
		45 - 64	6	-	1	-	1	-	1	-	1	1	1	64 - 45			
		65+	4	-	1	-	-	2	1	-	-	-	-	+65			
		Not Stated	1	-	-	-	-	-	-	-	1	-	-	غير مبين			
		Total	26	1	2	-	1	4	2	2	5	6	3	المجموع			
	Total	10 - 14	17	1	3	-	8	-	5	-	-	-	-	14 - 10	المجموع		
		15 - 19	244	6	11	-	74	6	52	50	45	-	-	19 - 15			
		20 - 24	1970	10	31	8	129	10	153	677	549	368	35	24 - 20			
		25 - 44	8219	42	154	9	419	48	413	1184	3634	1932	384	44 - 25			
		45 - 64	2415	10	146	2	101	78	179	107	1149	387	256	64 - 45			
		65+	132	2	14	2	13	34	43	-	14	1	9	+65			
		Not Stated	5	-	-	-	-	-	1	2	2	-	-	غير مبين			
		Total	13002	71	359	21	744	176	846	2020	5393	2688	684	المجموع			

جدول (40 تابع): السكان الفلسطينيون 10 سنوات فأكثر المشتغلون والمتعطلون الذين سبق لهم العمل حسب الجنس والحالة التعليمية وفئات العمر بالسنوات والمهنة الرئيسية

Table (40 Cont.): Employed and Unemployed Ever Worked Palestinian Population 10 Years and Over by Sex, Educational Attainment, Age Groups in Years and Main Occupation

Sex	Educational Attainment	Age	المجموع Total	المهنة الرئيسية										العمر	الحالة التعليمية	الجنس
				غير مبين	المهن الأولية	مشغلو الآلات ومجموعها	العاملون في الحرف وما بينها من المهن	العمال المهرة في الزراعة وصيد الأسماك	العاملون في الخدمات والباية في المحلات التجارية والأسواق	الكتبة	الفنيون والمختصون والمساعدون	المختصون	المشروعون وموظفو الإدارة العليا			
				Not Stated	Elementary Occupations	Plant, Machine Operators and	Crafts and Related Workers	Skilled Agricultural and Fishery Workers	Services and Sales Workers	Clerks	Technicians and Associate Professionals	Professionals	Legislators and Managers			
Both Sexes	Illiterate	10 - 14	220	5	46	-	131	12	26	-	-	-	-	14 - 10	أمي	كلا الجنسين
		15 - 19	859	9	298	49	357	50	96	-	-	-	-	19 - 15		
		20 - 24	1112	7	533	93	306	54	119	-	-	-	-	24 - 20		
		25 - 44	4283	14	2451	373	870	220	350	-	-	-	5	44 - 25		
		45 - 64	3364	29	1695	201	335	484	602	-	-	-	18	64 - 45		
		65+	1746	15	668	75	117	476	379	-	-	-	16	+65		
		Not Stated	2	-	1	-	-	-	1	-	-	-	-	-		
	Can Read and Write	Total	11586	79	5692	791	2116	1296	1573	-	-	-	39	المجموع		
		10 - 14	357	12	66	-	221	15	42	1	-	-	-	14 - 10		
		15 - 19	1814	14	548	80	886	72	209	5	-	-	-	19 - 15		
		20 - 24	2699	21	1081	176	873	128	409	10	-	-	1	24 - 20		
		25 - 44	9797	45	4618	835	2557	441	1244	39	-	-	18	44 - 25		
		45 - 64	3066	30	1205	264	552	299	657	36	-	-	23	64 - 45		
		65+	1059	21	258	57	121	200	358	21	-	-	23	+65		
	Elementary	Not Stated	2	-	2	-	-	-	-	-	-	-	-	-	غير مبين	
		Total	18794	143	7778	1412	5210	1155	2919	112	-	-	65	المجموع		
		10 - 14	271	6	51	-	162	11	40	1	-	-	-	14 - 10		
		15 - 19	4219	41	1055	170	2066	134	727	5	20	-	1	19 - 15		
		20 - 24	5512	31	1804	373	1941	206	1098	35	19	-	5	24 - 20		
		25 - 44	20181	72	8209	1985	5598	724	3223	173	96	-	101	44 - 25		
		45 - 64	4130	31	1504	413	818	293	877	69	76	-	49	64 - 45		
65+	487	11	60	31	72	62	155	31	35	-	30	+65				
Total	Not Stated	7	1	3	-	2	-	1	-	-	-	-	غير مبين			
	Total	34807	193	12686	2972	10659	1430	6121	314	246	-	186	المجموع			

جدول (40 تابع): السكان الفلسطينيون 10 سنوات فأكثر المشتغلون والمتعطلون الذين سبق لهم العمل حسب الجنس والحالة التعليمية وفئات العمر بالسنوات والمهنة الرئيسية

Table (40 Cont.): Employed and Unemployed Ever Worked Palestinian Population 10 Years and Over by Sex, Educational Attainment, Age Groups in Years and Main Occupation

Sex	Educational Attainment	Age	المجموع Total	المهنة الرئيسية										العمر	الحالة التعليمية	الجنس
				غير مبين	المهن الأولية	مشغلو الآلات ومجموعها	العاملون في الحرف وما إليها من المهن	العمال المهرة في الزراعة وصيد الأسماك	العاملون في الخدمات والباعة في المحلات التجارية والأسواق	الكتبة	الفنيون والمختصون والمساعدون	المختصون	المشروعون وموظفو الإدارة العليا			
				Not Stated	Elementary Occupations	Plant, Machine Operators and	Crafts and Related Workers	Skilled Agricultural and Fishery Workers	Services and Sales Workers	Clerks	Technicians and Associate Professionals	Professionals	Legislators and Managers			
	Preparatory	10 - 14	10	1	4	-	4	-	1	-	-	-	-	14 - 10	إعدادي	
		15 - 19	2906	37	626	144	1020	99	928	27	23	-	2	19 - 15		
		20 - 24	9069	61	2553	612	2411	274	2910	142	96	-	10	24 - 20		
		25 - 44	20041	71	6884	2088	5223	614	4330	368	292	-	171	44 - 25		
		45 - 64	5182	37	1763	540	979	310	1127	177	162	-	87	64 - 45		
		65+	127	-	21	5	13	18	40	10	11	-	9	+65		
		Not Stated	3	-	-	-	-	-	2	-	1	-	-	غير مبين		
		Total	37338	207	11851	3389	9650	1315	9338	724	585	-	279	المجموع		
	Secondary	10 - 14	-	-	-	-	-	-	-	-	-	-	-	14 - 10	ثانوي	
		15 - 19	628	8	87	21	141	15	258	52	46	-	-	19 - 15		
		20 - 24	7209	36	1213	373	1199	145	3352	507	352	-	32	24 - 20		
		25 - 44	19997	90	5051	1523	3836	517	6331	1316	996	-	337	44 - 25		
		45 - 64	6485	31	1571	425	782	311	1507	734	729	-	395	64 - 45		
		65+	168	6	6	2	11	7	48	25	37	-	26	+65		
		Not Stated	6	-	-	1	-	-	3	2	-	-	-	غير مبين		
		Total	34493	171	7928	2345	5969	995	11499	2636	2160	-	790	المجموع		
	Associate Diploma	10 - 14	-	-	-	-	-	-	-	-	-	-	-	14 - 10	دبلوم متوسط	
		15 - 19	33	1	3	-	5	-	3	12	8	-	1	19 - 15		
		20 - 24	1524	9	47	21	139	7	371	307	568	34	21	24 - 20		
		25 - 44	12359	46	994	308	922	97	1951	1258	6267	213	303	44 - 25		
		45 - 64	3338	6	130	48	135	42	311	186	2129	126	225	64 - 45		
		65+	47	1	1	-	-	1	5	2	27	1	9	+65		
		Not Stated	4	-	-	-	-	-	1	2	-	1	-	غير مبين		
		Total	17305	63	1175	377	1201	148	2643	1765	9000	374	559	المجموع		

جدول (40 تابع): السكان الفلسطينيون 10 سنوات فأكثر المشتغلون والمتعطلون الذين سبق لهم العمل حسب الجنس والحالة التعليمية وفئات العمر بالسنوات والمهنة الرئيسية

Table (40 Cont.): Employed and Unemployed Ever Worked Palestinian Population 10 Years and Over by Sex, Educational Attainment, Age Groups in Years and Main Occupation

Sex	Educational Attainment	Age	المجموع Total	المهنة الرئيسية										العمر	الحالة التعليمية	الجنس
				غير مبين	المهن الأولية	مشغلو الآلات ومجموعها	العمالون في الحرف وما بينها من المهن	العمال المهرة في الزراعة وصيد الأسماك	العمالون في الخدمات والبيع في المحلات التجارية والأسواق	الكتبة	الفنيون والمختصون والمساعدون	المختصون	المشروعون وموظفو الإدارة العليا			
				Not Stated	Elementary Occupations	Plant, Machine Operators and	Crafts and Related Workers	Skilled Agricultural and Fishery Workers	Services and Sales Workers	Clerks	Technicians and Associate Professionals	Professionals	Legislators and Managers			
	Bachelor and Above	10 - 14	-	-	-	-	-	-	-	-	-	-	-	14 - 10	بكالوريوس فأعلى	
		15 - 19	-	-	-	-	-	-	-	-	-	-	-	19 - 15		
		20 - 24	1450	6	34	7	24	2	174	400	83	679	41	24 - 20		
		25 - 44	15957	46	664	155	417	135	2316	1182	805	9052	1185	44 - 25		
		45 - 64	5313	23	90	26	37	55	651	190	217	3152	872	64 - 45		
		65+	133	-	1	-	-	2	9	3	3	73	42	+65		
		Not Stated	3	-	-	-	-	-	-	1	-	1	1	غير مبين		
		Total	22856	75	789	188	478	194	3150	1776	1108	12957	2141	المجموع		
	Not Stated	10 - 14	2	-	1	-	1	-	-	-	-	-	-	14 - 10	غير مبين	
		15 - 19	7	-	2	-	2	1	2	-	-	-	-	19 - 15		
		20 - 24	18	-	5	1	1	-	8	1	1	-	1	24 - 20		
		25 - 44	157	1	26	6	11	4	25	6	10	63	5	44 - 25		
		45 - 64	90	1	24	4	9	10	12	1	4	19	6	64 - 45		
		65+	36	-	14	1	1	10	8	-	-	1	1	+65		
		Not Stated	4	1	-	1	-	-	1	-	1	-	-	غير مبين		
		Total	314	3	72	13	25	25	56	8	16	83	13	المجموع		
	Total	10 - 14	860	24	168	-	519	38	109	2	-	-	-	14 - 10	المجموع	
		15 - 19	10466	110	2619	464	4477	371	2223	101	97	-	4	19 - 15		
		20 - 24	28593	171	7270	1656	6894	816	8441	1402	1119	713	111	24 - 20		
		25 - 44	102772	385	28897	7273	19434	2752	19770	4342	8466	9328	2125	44 - 25		
		45 - 64	30968	188	7982	1921	3647	1804	5744	1393	3317	3297	1675	64 - 45		
		65+	3803	54	1029	171	335	776	1002	92	113	75	156	+65		
		Not Stated	31	2	6	2	2	1	10	3	3	1	1	غير مبين		
		Total	177493	934	47971	11487	35308	6558	37299	7335	13115	13414	4072	المجموع		

جدول 41: السكان الفلسطينيين 10 سنوات فأكثر المشتغلون والمتعطلون الذين سبق لهم العمل حسب فئات العمر بالسنوات والجنس والنشاط الاقتصادي

Table 41: Employed and Unemployed Ever Worked Palestinian Population 10 Years and Over by Age Groups in Years, Sex and Economic Activity

Economic Activity & Sex	المجموع Total	فئات العمر بالسنوات												النشاط الاقتصادي والجنس	
		Age Groups in Years													
	غير مبين Not Stated	+65	64 - 60	59 - 55	54 - 50	49 - 45	44 - 40	39 - 35	34 - 30	29 - 25	24 - 20	19 - 15	14 - 10		
Male														ذكور	
Agriculture, Hunting and Forestry	17618	3	1121	771	634	926	1284	1376	1887	2773	2889	2792	1074	88	الزراعة والصيد والحراجه
Fishing	885	-	42	52	29	53	68	82	133	123	118	110	63	12	صيد الاسماك
Mining and Quarrying	130	-	5	6	7	5	14	12	15	12	17	28	9	-	التعدين واستغلال المحاجر
Manufacturing	22577	1	235	236	260	578	1037	1364	2302	3557	4149	5106	3367	385	الصناعات التحويلية
Electricity, Gas and Water Supply	199	-	1	9	7	11	19	24	32	42	24	22	8	-	امدادات الكهرباء والغاز و امدادات المياه
Construction	36261	4	309	438	573	1348	2908	4049	6017	7772	5902	5133	1748	60	الانشاءات
Whole sale and Retail Trade	22244	7	923	704	579	1031	1686	2070	2837	3626	3466	3218	1875	222	تجارة الجملة والتجزئه
Hotels and Restaurants	1439	-	27	36	28	37	68	130	182	271	255	267	124	14	الفنادق والمطاعم
Transport, Storage and Communication	8081	1	138	201	200	399	717	1072	1274	1515	1354	969	223	18	النقل والتخزين والاتصالات
Financial Intermediation	867	-	9	16	35	38	83	95	141	182	165	94	8	1	الوساطة المالية
Real-estate, Renting and Business Activities	1818	1	37	41	45	91	186	275	292	312	261	235	42	-	الانشطة العقارية والإيجارية وأنشطة المشاريع التجارية
Public Administration and Defense	33654	6	353	660	1091	1896	2122	2411	3489	5681	7243	7401	1300	1	الإدارة العامة والدفاع والضمان الاجتماعي الإجباري
Education	9003	-	149	303	534	899	1343	1348	1517	1613	906	360	29	2	التعليم
Health and Social Work	4498	1	69	94	164	348	515	549	729	1110	657	237	24	1	الصحة والعمل الاجتماعي
Other Community Social and Personal service Activities	2833	-	124	98	80	148	182	252	329	505	483	413	203	16	أنشطة الخدمة المجتمعية والاجتماعية والشخصية الأخرى
Private Households with Employed Persons	11	-	1	1	1	-	2	-	1	3	1	1	-	-	الأسر الخاصة التي تعين أفراد الأداء الأعمال المنزلية
Extraterritorial Organizations and Bodies	1194	-	68	42	67	98	136	162	223	224	122	45	7	-	المنظمات والهيئات غير الإقليمية
Not Stated	1179	2	60	56	53	50	76	83	115	157	194	192	118	23	غير مبين
Total	164491	26	3671	3764	4387	7956	12446	15354	21515	29478	28206	26623	10222	843	المجموع

جدول (41 تابع): السكان الفلسطينيون 10 سنوات فأكثر المشتغلون والمتعطلون الذين سبق لهم العمل حسب فئات العمر بالسنوات والجنس والنشاط الاقتصادي

Table (41 Cont.): Employed and Unemployed Ever Worked Palestinian Population 10 Years and Over by Age Groups in Years, Sex and Economic Activity

Economic Activity & Sex	المجموع Total	فئات العمر بالسنوات												النشاط الاقتصادي والجنس	
		Age Groups in Years													
	غير مبين Not Stated	+65	64 - 60	59 - 55	54 - 50	49 - 45	44 - 40	39 - 35	34 - 30	29 - 25	24 - 20	19 - 15	14 - 10		
Female														إناث	
Agriculture, Hunting and Forestry	294	-	40	31	38	29	37	32	20	18	13	22	12	2	الزراعة والصيد والحراجه
Fishing	-	-	-	-	-	-	-	-	-	-	-	-	-	-	صيد الاسماك
Mining and Quarrying	3	-	-	-	-	-	-	1	-	-	2	-	-	-	التعدين واستغلال المحاجر
Manufacturing	794	-	15	9	23	35	33	87	99	137	124	151	74	7	الصناعات التحويلية
Electricity, Gas and Water Supply	3	-	-	-	-	-	-	-	-	1	1	1	-	-	امدادات الكهرباء والغاز و امدادات المياه
Construction	55	-	-	-	-	1	1	3	3	5	16	24	2	-	الإنشاءات
Whole sale and Retail Trade	422	1	41	37	34	43	41	43	38	39	48	40	13	4	تجارة الجملة والتجزئه
Hotels and Restaurants	8	-	1	-	-	1	-	1	1	-	2	2	-	-	الفنادق والمطاعم
Transport, Storage and Communication	90	-	-	-	2	6	1	4	9	9	25	30	4	-	النقل والتخزين والاتصالات
Financial Intermediation	199	-	-	-	1	4	5	12	16	24	59	76	2	-	الوساطة المالية
Real-estate, Renting and Business Activities	231	-	-	-	1	5	9	6	30	41	60	75	4	-	الانشطة العقارية والإيجارية وأنشطة المشاريع التجارية
Public Administration and Defense	2175	2	3	4	15	45	116	146	201	415	599	598	31	-	الإدارة العامة والدفاع والضمان الاجتماعي الاجباري
Education	6153	2	19	35	140	469	816	810	850	1334	1079	551	46	2	التعليم
Health and Social Work	1786	-	8	15	13	62	164	186	258	392	441	232	15	-	الصحة والعمل الاجتماعي
Other Community Social and Personal service Activities	407	-	2	3	1	11	17	28	52	77	96	87	32	1	أنشطة الخدمة المجتمعية والاجتماعية والشخصية الاخرى
Private Households with Employed Persons	15	-	-	-	2	2	3	3	3	2	-	-	-	-	الأسر الخاصة التي تعين أفراد لأداء الأعمال المنزلية
Extraterritorial Organizations and Bodies	244	-	1	3	6	17	14	15	31	47	61	45	4	-	المنظمات والهيئات غير الإقليمية
Not Stated	123	-	2	3	1	2	9	9	12	15	28	36	5	1	غير مبين
Total	13002	5	132	140	277	732	1266	1386	1623	2556	2654	1970	244	17	المجموع

جدول (41 تابع): السكان الفلسطينيون 10 سنوات فأكثر المشتغلون والمتعطلون الذين سبق لهم العمل حسب فئات العمر بالسنوات والجنس والنشاط الاقتصادي

Table (41 Cont.): Employed and Unemployed Ever Worked Palestinian Population 10 Years and Over by Age Groups in Years, Sex and Economic Activity

Economic Activity & Sex	المجموع Total	فئات العمر بالسنوات												النشاط الاقتصادي والجنس	
		Age Groups in Years													
	غير مبين Not Stated	+65	64 - 60	59 - 55	54 - 50	49 - 45	44 - 40	39 - 35	34 - 30	29 - 25	24 - 20	19 - 15	14 - 10		
Both Sexes														كلا الجنسين	
Agriculture, Hunting and Forestry	17912	3	1161	802	672	955	1321	1408	1907	2791	2902	2814	1086	90	الزراعة والصيد والحراجة
Fishing	885	-	42	52	29	53	68	82	133	123	118	110	63	12	صيد الاسماك
Mining and Quarrying	133	-	5	6	7	5	14	13	15	12	19	28	9	-	التعدين واستغلال المحاجر
Manufacturing	23371	1	250	245	283	613	1070	1451	2401	3694	4273	5257	3441	392	الصناعات التحويلية
Electricity, Gas and Water Supply	202	-	1	9	7	11	19	24	32	43	25	23	8	-	امدادات الكهرباء والغاز و امدادات المياه
Construction	36316	4	309	438	573	1349	2909	4052	6020	7777	5918	5157	1750	60	الإقشاءات
Whole sale and Retail Trade	22666	8	964	741	613	1074	1727	2113	2875	3665	3514	3258	1888	226	تجارة الجملة والتجزئة
Hotels and Restaurants	1447	-	28	36	28	38	68	131	183	271	257	269	124	14	الفنادق والمطاعم
Transport, Storage and Communication	8171	1	138	201	202	405	718	1076	1283	1524	1379	999	227	18	النقل والتخزين والاتصالات
Financial Intermediation	1066	-	9	16	36	42	88	107	157	206	224	170	10	1	الوساطة المالية
Real-estate, Renting and Business Activities	2049	1	37	41	46	96	195	281	322	353	321	310	46	-	الانشطة العقارية والإيجارية وأنشطة المشاريع التجارية
Public Administration and Defense	35829	8	356	664	1106	1941	2238	2557	3690	6096	7842	7999	1331	1	الإدارة العامة والدفاع والضمان الاجتماعي الاجباري
Education	15156	2	168	338	674	1368	2159	2158	2367	2947	1985	911	75	4	التعليم
Health and Social Work	6284	1	77	109	177	410	679	735	987	1502	1098	469	39	1	الصحة والعمل الاجتماعي
Other Community Social and Personal service Activities	3240	-	126	101	81	159	199	280	381	582	579	500	235	17	أنشطة الخدمة المجتمعية والاجتماعية والشخصية الأخرى
Private Households with Employed Persons	26	-	1	1	3	2	5	3	4	5	1	1	-	-	الأسر الخاصة التي تعين أفراد أداء الأعمال المنزلية
Extraterritorial Organizations and Bodies	1438	-	69	45	73	115	150	177	254	271	183	90	11	-	المنظمات والهيئات غير الإقليمية
Not Stated	1302	2	62	59	54	52	85	92	127	172	222	228	123	24	غير مبين
Total	177493	31	3803	3904	4664	8688	13712	16740	23138	32034	30860	28593	10466	860	المجموع

جدول 42: السكان الفلسطينيون 10 سنوات فأكثر المشتغلون والمتعطلون الذين سبق لهم العمل حسب الجنس والنشاط الاقتصادي والحالة العملية

Table 42: Employed and Unemployed Ever Worked Palestinian Population 10 Years and Over by Sex, Economic Activity and Employment Status

Economic Activity & Sex	المجموع Total	Employment Status					الحالة العملية		النشاط الاقتصادي والجنس
		غير مبين Not Stated	أخرى Others	يعمل لدى الأسرة دون أجر Unpaid Family Member	مستخدم بأجر Wage Employee	يعمل لحسابه Self Employed	صاحب عمل Employer		
Male									ذكور
Agriculture, Hunting and Forestry	17618	86	7	1252	11837	3670	766		الزراعة والصيد والحراجه
Fishing	885	2	1	34	411	402	35		صيد الاسماك
Mining and Quarrying	130	1	-	2	100	19	8		التعدين واستغلال المحاجر
Manufacturing	22577	141	62	550	18194	1813	1817		الصناعات التحويلية
Electricity, Gas and Water Supply	199	-	-	-	185	9	5		امدادات الكهرباء والغاز و إمدادات المياه
Construction	36261	273	12	146	33074	1838	918		الإنشآت
Whole sale and Retail Trade	22244	138	59	884	8333	9364	3466		تجارة الجملة والتجزئه
Hotels and Restaurants	1439	7	-	44	976	283	129		الفنادق والمطاعم
Transport, Storage and Communication	8081	32	7	67	4585	3167	223		النقل والتخزين والاتصالات
Financial Intermediation	867	5	-	3	722	100	37		الوساطة المالية
Real-estate, Renting and Business Activities	1818	7	6	18	1159	405	223		الانشطة العقارية والإيجارية وأنشطة المشاريع التجارية
Public Administration and Defense	33654	-	1	-	33653	-	-		الإدارة العامة والدفاع والضمان الاجتماعي الاجباري
Education	9003	7	-	12	8873	43	68		التعليم
Health and Social Work	4498	6	13	7	4317	99	56		الصحة والعمل الاجتماعي
Other Community Social and Personal service Activities	2833	7	17	32	2057	574	146		أنشطة الخدمة المجتمعية والاجتماعية والشخصية الاخرى
Private Households with Employed Persons	11	-	-	-	11	-	-		الأسر الخاصة التي تعين أفراد لأداء الأعمال المنزلية
Extraterritorial Organizations and Bodies	1194	-	-	-	1194	-	-		المنظمات والهيئات غير الإقليمية
Not Stated	1179	690	2	6	417	32	32		غير مبين
Total	164491	1402	187	3057	130098	21818	7929		المجموع

جدول (42 تابع): السكان الفلسطينيون 10 سنوات فأكثر المشتغلون والمتعطلون الذين سبق لهم العمل حسب الجنس والنشاط الاقتصادي والحالة العملية

Table (42 Cont.): Employed and Unemployed Ever Worked Palestinian Population 10 Years and Over by Sex, Economic Activity and Employment Status

Economic Activity & Sex	المجموع Total	Employment Status					الحالة العملية		النشاط الاقتصادي والجنس
		غير مبين Not Stated	أخرى Others	يعمل لدى الأسرة دون أجر Unpaid Family Member	مستخدم بأجر Wage Employee	يعمل لحسابه Self Employed	صاحب عمل Employer		
Female									إناث
Agriculture, Hunting and Forestry	294	8	1	53	114	91	27		الزراعة والصيد والحراجة
Fishing	-	-	-	-	-	-	-		صيد الأسماك
Mining and Quarrying	3	-	-	-	3	-	-		التعدين واستغلال المحاجر
Manufacturing	794	10	5	15	505	233	26		الصناعات التحويلية
Electricity, Gas and Water Supply	3	-	-	-	3	-	-		امدادات الكهرباء والغاز و إمدادات المياه
Construction	55	-	-	-	54	1	-		الإنشاءات
Whole sale and Retail Trade	422	2	-	23	143	230	24		تجارة الجملة والتجزئه
Hotels and Restaurants	8	-	-	-	7	1	-		الفنادق والمطاعم
Transport, Storage and Communication	90	-	-	-	86	3	1		النقل والتخزين والاتصالات
Financial Intermediation	199	-	-	-	199	-	-		الوساطة المالية
Real-estate, Renting and Business Activities	231	1	-	3	205	13	9		الانشطة العقارية والإيجارية وأنشطة المشاريع التجارية
Public Administration and Defense	2175	-	-	-	2175	-	-		الإدارة العامة والدفاع والضمان الاجتماعي الاجباري
Education	6153	14	4	6	6060	25	44		التعليم
Health and Social Work	1786	4	12	3	1742	16	9		الصحة والعمل الاجتماعي
Other Community Social and Personal service Activities	407	5	10	4	286	74	28		أنشطة الخدمة المجتمعية والاجتماعية والشخصية الاخرى
Private Households with Employed Persons	15	-	-	-	15	-	-		الأسر الخاصة التي تعين أفراد لأداء الأعمال المنزلية
Extraterritorial Organizations and Bodies	244	-	-	-	244	-	-		المنظمات والهيئات غير الإقليمية
Not Stated	123	52	2	1	68	-	-		غير مبين
Total	13002	96	34	108	11909	687	168		المجموع

جدول (42 تابع): السكان الفلسطينيون 10 سنوات فأكثر المشتغلون والمتعطلون الذين سبق لهم العمل حسب الجنس والنشاط الاقتصادي والحالة العملية

Table (42 Cont.): Employed and Unemployed Ever Worked Palestinian Population 10 Years and Over by Sex, Economic Activity and Employment Status

Economic Activity & Sex	المجموع Total	Employment Status					الحالة العملية		النشاط الاقتصادي والجنس
		غير مبين Not Stated	أخرى Others	يعمل لدى الأسرة دون أجر Unpaid Family Member	مستخدم بأجر Wage Employee	يعمل لحسابه Self Employed	صاحب عمل Employer		
Both Sexes									كلا الجنسين
Agriculture, Hunting and Forestry	17912	94	8	1305	11951	3761	793		الزراعة والصيد والحراجه
Fishing	885	2	1	34	411	402	35		صيد الاسماك
Mining and Quarrying	133	1	-	2	103	19	8		التعدين واستغلال المحاجر
Manufacturing	23371	151	67	565	18699	2046	1843		الصناعات التحويلية
Electricity, Gas and Water Supply	202	-	-	-	188	9	5		امدادات الكهرباء والغاز و امدادات المياه
Construction	36316	273	12	146	33128	1839	918		الإنشاءات
Whole sale and Retail Trade	22666	140	59	907	8476	9594	3490		تجارة الجملة والتجزئه
Hotels and Restaurants	1447	7	-	44	983	284	129		الفنادق والمطاعم
Transport, Storage and Communication	8171	32	7	67	4671	3170	224		النقل والتخزين والاتصالات
Financial Intermediation	1066	5	-	3	921	100	37		الوساطة المالية
Real-estate, Renting and Business Activities	2049	8	6	21	1364	418	232		الانشطة العقارية والإيجارية وأنشطة المشاريع التجارية
Public Administration and Defense	35829	-	1	-	35828	-	-		الإدارة العامة والدفاع والضمان الاجتماعي الاجباري
Education	15156	21	4	18	14933	68	112		التعليم
Health and Social Work	6284	10	25	10	6059	115	65		الصحة والعمل الاجتماعي
Other Community Social and Personal service Activities	3240	12	27	36	2343	648	174		أنشطة الخدمة المجتمعية والاجتماعية والشخصية الاخرى
Private Households with Employed Persons	26	-	-	-	26	-	-		الأسر الخاصة التي تعين أفراد لأداء الأعمال المنزلية
Extraterritorial Organizations and Bodies	1438	-	-	-	1438	-	-		المنظمات والهيئات غير الإقليمية
Not Stated	1302	742	4	7	485	32	32		غير مبين
Total	177493	1498	221	3165	142007	22505	8097		المجموع

جدول 43: السكان الفلسطينيين 10 سنوات فأكثر المشتغلون والمتعطلون الذين سبق لهم العمل حسب الجنس والحالة التعليمية وفئات العمر بالسنوات والنشاط الاقتصادي

Table 43: Employed and Unemployed Ever Worked Palestinian Population 10 Years and Over by Sex, Educational Attainment, Age Groups in Years and Economic Activity

Sex	Educational Attainment	Age	النشاط الاقتصادي																		العمر	الحالة التعليمية	الجنس	
			المجموع	Economic Activity										النشاط الاقتصادي										
				غير مبين	المؤسسات والهيئات غير الإقليمية	الأسر الخاصة التي تعين أفراد لها الأعمال المنزلية	المنطقة الخدمية المجتمعية والاجتماعية والشخصية الأخرى	الصحة والعمل الاجتماعي	التعليم	الإدارة العامة والدفاع والضمآن الاجتماعي الإجباري	الإشطة العقارية والإجارية والنشطة والمشاريع التجارية	الوساطة المالية	النقل والتخزين والاتصالات	الفنادق والمطاعم	تجارة الجملة والتجزئة	الإشاءات	إمدادات الكهرباء والغاز وإمدادات المياه	الصناعات التحويلية	التعدين واستغلال المحاجر	صيد الأسماك				زراعة والصيد والحراجة
Total	Not Stated	Extraterritorial Organizations and Bodies	Private Households with Employed Persons	Other Community Social and Personal service Activities	Health and Social Work	Education	Public Administration and Defense	Real-estate, Renting and Business Activities	Financial Intermediation	Transport, Storage and Communication	Hotels and Restaurants	Whole sale and Retail Trade	Construction	Electricity, Gas and Water Supply	Manufacturing	Mining and Quarrying	Fishing	Agriculture, Hunting and Forestry						
Male	Illiterate	10 - 14	215	5	-	-	3	-	1	1	-	-	12	3	56	10	-	98	-	5	21	14 - 10	أمي	ذكور
		15 - 19	846	9	-	-	17	2	2	32	-	-	37	8	164	157	1	277	-	12	128	19 - 15		
		20 - 24	1103	7	1	1	13	-	2	85	2	-	55	9	135	298	-	275	-	14	206	24 - 20		
		25 - 44	4216	13	18	1	68	31	21	313	7	3	310	31	519	1366	2	504	-	50	959	44 - 25		
		45 - 64	3091	31	19	-	76	22	30	276	13	2	182	31	486	633	11	206	2	68	1003	64 - 45		
		65+	1656	18	19	1	42	8	24	96	13	2	58	10	360	161	-	88	1	26	729	+65		
		Not Stated	1	-	-	-	-	-	-	-	-	-	-	-	-	-	-	-	-	-	-	1	غير مبين	
	Total	11128	83	57	3	219	63	80	803	35	7	654	92	1720	2625	14	1448	3	175	3047	المجموع			
	Can Read and Write	10 - 14	352	11	-	-	9	1	-	-	-	-	3	5	87	27	-	164	-	4	41	14 - 10	ملم	
		15 - 19	1787	14	1	-	35	1	2	76	4	1	53	25	321	319	-	685	1	10	239	19 - 15		
		20 - 24	2675	22	1	-	42	11	17	283	8	2	111	30	358	632	3	671	3	25	456	24 - 20		
		25 - 44	9716	54	39	-	154	58	68	833	24	9	567	110	1385	3175	5	1519	11	90	1615	44 - 25		
		45 - 64	3004	36	24	1	76	47	53	337	24	3	181	25	598	674	1	323	4	39	558	64 - 45		
		65+	1055	23	15	-	46	17	17	80	9	3	43	12	331	99	-	84	1	13	262	+65		
		Not Stated	2	-	-	-	-	-	-	-	-	-	-	-	-	-	-	-	-	-	-	-	غير مبين	
	Total	18591	160	80	1	362	135	157	1609	69	18	958	207	3080	4928	9	3446	20	181	3171	المجموع			
	Elementary	10 - 14	264	6	-	-	4	-	1	-	-	1	2	6	76	21	-	119	-	3	25	14 - 10	ابتدائي	
		15 - 19	4155	40	2	-	77	5	8	335	7	2	76	53	841	731	2	1551	5	30	390	19 - 15		
		20 - 24	5439	31	4	-	82	18	15	840	15	5	205	53	722	1231	2	1448	9	28	731	24 - 20		
		25 - 44	19975	84	67	3	257	140	138	2261	62	28	1342	218	2804	6667	13	3330	8	149	2404	44 - 25		
		45 - 64	4079	33	24	3	85	71	58	574	23	8	307	35	742	1026	5	426	4	51	604	64 - 45		
65+		475	11	12	-	22	13	19	76	6	1	23	4	139	28	1	41	1	3	75	+65			
Not Stated		7	1	-	-	-	-	-	1	-	-	-	-	-	1	2	-	1	-	-	1	غير مبين		
Total	34394	206	109	6	527	247	239	4087	113	45	1955	369	5325	9706	23	6916	27	264	4230	المجموع				

جدول (43 تابع): السكان الفلسطينيون 10 سنوات فأكثر المشتغلون والمتعطلون الذين سبق لهم العمل حسب الجنس والحالة التعليمية وفئات العمر بالسنوات والنشاط الاقتصادي

Table (43 Cont.): Employed and Unemployed Ever Worked Palestinian Population 10 Years and Over by Sex, Educational Attainment, Age Groups in Years and Economic Activity

Sex	Educational Attainment	Age	المجموع Total	النشاط الاقتصادي Economic Activity																	العمر	الحالة التعليمية	الجنس	
				غير مبين	المنظمات والهيئات غير الإقليمية	الأسر الخاصة التي تعين أفراد لإداء الأعمال المنزلية	المنظمة الخدمية المهنية والإنتاجية والشخصية الأخرى	الصحة والعمل الاجتماعي	التعليم	الإدارة العامة والدفاع والضمان الاجتماعي الاجباري	المنظمة الحكومية والمنظمة المشاريع التجارية	الوساطة المالية	التقارير والتخزين والصناعات	الفنادق والمطاعم	تجارة الجملة والتجزئة	الإشادات	إمدادات الكهرباء والغاز وإمدادات المياه	الصناعات التحويلية	التعدين واستغلال المحاجر	صيد السمك				الزراعة والصيد والحراجة
				Not Stated	Extraterritorial Organizations and Bodies	Private Households with Employed Persons	Other Community Social and Personal service Activities	Health and Social Work	Education	Public Administration and Defense	Real-estate, Renting and Business Activities	Financial Intermediation	Transport, Storage and Communication	Hotels and Restaurants	Whole sale and Retail Trade	Construction	Electricity, Gas and Water Supply	Manufacturing	Mining and Quarrying	Fishing				Agriculture, Hunting and Forestry
	Preparatory	10 - 14	10	1	-	-	-	-	-	-	-	-	1	-	3	2	-	2	-	-	1	14 - 10	إعدادي	
		15 - 19	2866	45	2	-	61	10	9	647	19	5	48	33	475	478	3	745	2	10	274	19 - 15		
		20 - 24	8922	64	19	-	130	45	52	2418	48	24	324	102	1073	1905	8	1736	9	32	933	24 - 20		
		25 - 44	19685	95	103	1	296	172	231	3336	92	54	1415	224	2669	6044	33	2919	13	104	1884	44 - 25		
		45 - 64	5116	39	61	-	72	100	114	885	39	13	390	41	768	1371	6	533	-	23	661	64 - 45		
		65+	124	-	5	-	2	6	7	21	1	-	6	-	29	8	-	12	2	-	25	+65		
		Not Stated	3	-	-	-	-	-	-	1	1	-	-	-	1	-	-	-	-	-	-	غير مبين		
		Total	36726	244	190	1	561	333	413	7308	200	96	2184	400	5018	9808	50	5947	26	169	3778	المجموع		
	Secondary	10 - 14	-	-	-	-	-	-	-	-	-	-	-	-	-	-	-	-	-	-	-	14 - 10	ثانوي	
		15 - 19	540	8	2	-	13	4	5	203	12	-	8	5	67	62	2	106	1	-	42	19 - 15		
		20 - 24	6699	39	10	-	110	68	43	2946	78	25	237	66	763	972	6	885	6	10	435	24 - 20		
		25 - 44	18960	102	118	-	365	293	318	5018	159	106	1079	170	2829	4597	30	2237	9	49	1481	44 - 25		
		45 - 64	6039	40	98	-	81	205	292	1500	69	51	360	31	918	1284	8	453	8	21	620	64 - 45		
		65+	161	6	10	-	4	9	28	28	3	-	6	1	43	5	-	7	-	-	11	+65		
		Not Stated	5	-	-	-	-	-	-	2	-	-	-	-	3	-	-	-	-	-	-	غير مبين		
		Total	32404	195	238	-	573	579	686	9697	321	182	1690	273	4623	6920	46	3688	24	80	2589	المجموع		
	Associate	10 - 14	-	-	-	-	-	-	-	-	-	-	-	-	-	-	-	-	-	-	-	14 - 10	دبلوم متوسط	
	Diploma	15 - 19	21	2	-	-	-	2	3	7	-	-	-	-	5	-	-	1	-	-	1	19 - 15		
		20 - 24	983	15	6	-	23	61	82	446	45	19	21	7	113	66	2	61	1	1	14	24 - 20		
		25 - 44	8469	54	118	-	140	993	1701	2322	142	93	265	58	822	1024	13	455	5	7	257	44 - 25		
		45 - 64	2340	16	41	-	27	212	988	464	45	18	51	4	197	143	4	67	3	-	60	64 - 45		
		65+	39	1	3	-	1	2	18	6	-	1	-	-	5	1	-	-	-	-	1	+65		
		Not Stated	3	-	-	-	-	-	-	2	-	-	-	-	-	-	-	-	-	-	1	غير مبين		
		Total	11855	88	168	-	191	1270	2792	3247	232	131	337	69	1142	1234	19	584	9	8	334	المجموع		

جدول (43 تابع): السكان الفلسطينيون 10 سنوات فأكثر المشغولون والمتعطلون الذين سبق لهم العمل حسب الجنس والحالة التعليمية وفئات العمر بالسنوات والنشاط الاقتصادي

Table (43 Cont.): Employed and Unemployed Ever Worked Palestinian Population 10 Years and Over by Sex, Educational Attainment, Age Groups in Years and Economic Activity

Sex	Educational Attainment	Age	النشاط الاقتصادي																		العمر	الحالة التعليمية	الجنس	
			المجموع	Economic Activity																				
				غير مبين	المؤسسات والهيئات غير الإقليمية	الأسر الخاصة التي تبين أفراد لإداء الأعمال المنزلية	القطعة الخدمية المجتمعية والاجتماعية والشخصية الأخرى	الصحة والعمل الاجتماعي	التعليم	الإدارة العامة والقطاع والامن الاجتماعي الأجهري	النشطة العقارية والإيجارية والنشطة المشاريع التجارية	الوساطة المالية	النقل والتخزين والاتصالات	ال فنادق والمطاعم	تجارة الجملة والتجزئة	الإشاءات	المدادات الكهربائية والغاز وخدمات المياه	الصناعات التحويلية	التعدين واستغلال المحاجر	صيد الأسماك				زراعة الصيد والحراجه
Total	Not Stated	Extraterritorial Organizations and Bodies	Private Households with Employed Persons	Other Community Social and Personal service Activities	Health and Social Work	Education	Public Administration and Defense	Real-estate, Renting and Business Activities	Financial Intermediation	Transport, Storage and Communication	Hotels and Restaurants	Whole sale and Retail Trade	Construction	Electricity, Gas and Water Supply	Manufacturing	Mining and Quarrying	Fishing	Agriculture, Hunting and Forestry						
Bachelor and Above	10 - 14	-	-	-	-	-	-	-	-	-	-	-	-	-	-	-	-	-	-	14 - 10	بكالوريوس فأعلى			
	15 - 19	-	-	-	-	-	-	-	-	-	-	-	-	-	-	-	-	-	-	19 - 15				
	20 - 24	784	14	4	-	13	34	148	378	39	19	13	-	51	26	1	27	-	-	17		24 - 20		
	25 - 44	13390	146	268	-	287	1328	2899	4702	646	290	230	27	962	849	25	399	10	7	315		44 - 25		
	45 - 64	4800	39	76	-	90	450	1537	1718	149	77	44	1	281	126	11	97	11	-	93		64 - 45		
	65+	129	1	3	-	7	13	35	45	5	2	1	-	9	2	-	3	-	-	3		+65		
	Not Stated	2	-	-	-	-	1	-	-	-	-	-	-	1	-	-	-	-	-	-		غير مبين		
	Total	19105	200	351	-	397	1826	4619	6843	839	388	288	28	1304	1003	37	526	21	7	428		المجموع		
	Not Stated	10 - 14	2	-	-	-	-	-	-	-	-	-	-	-	-	-	2	-	-	-		14 - 10	غير مبين	
		15 - 19	7	-	-	-	-	-	-	-	-	1	-	2	1	-	2	-	-	1		19 - 15		
		20 - 24	18	-	-	-	-	1	5	-	-	3	-	3	3	-	3	-	-	-		24 - 20		
		25 - 44	142	1	-	-	2	30	8	39	8	-	7	-	9	18	1	9	-	-		10		44 - 25
		45 - 64	84	1	-	-	1	14	7	15	1	-	2	1	10	10	-	6	-	-		16		64 - 45
		65+	32	-	1	-	-	1	1	1	-	-	1	-	7	5	-	-	-	-		15		+65
Not Stated		3	1	-	-	-	-	-	-	-	-	1	-	1	-	-	-	-	-	-	غير مبين			
Total		288	3	1	-	3	45	17	60	9	-	15	1	32	37	1	22	-	1	41	المجموع			
Total		10 - 14	843	23	-	-	16	1	2	1	-	1	18	14	222	60	-	385	-	12	88	14 - 10		المجموع
		15 - 19	10222	118	7	-	203	24	29	1300	42	8	223	124	1875	1748	8	3367	9	63	1074	19 - 15		
		20 - 24	26623	192	45	1	413	237	360	7401	235	94	969	267	3218	5133	22	5106	28	110	2792	24 - 20		
		25 - 44	94553	549	731	5	1569	3045	5384	18824	1140	583	5215	838	11999	23740	122	11372	56	456	8925	44 - 25		
		45 - 64	28553	235	343	4	508	1121	3079	5769	363	172	1517	169	4000	5267	46	2111	32	202	3615	64 - 45		
		65+	3671	60	68	1	124	69	149	353	37	9	138	27	923	309	1	235	5	42	1121	+65		
	Not Stated	26	2	-	-	-	1	-	6	1	-	1	-	7	4	-	1	-	-	3	غير مبين			
	Total	164491	1179	1194	11	2833	4498	9003	33654	1818	867	8081	1439	22244	36261	199	22577	130	885	17618	المجموع			

جدول (43 تابع): السكان الفلسطينيون 10 سنوات فأكثر المشغولون والمتعطلون الذين سبق لهم العمل حسب الجنس والحالة التعليمية وفئات العمر بالسنوات والنشاط الاقتصادي

Table (43 Cont.): Employed and Unemployed Ever Worked Palestinian Population 10 Years and Over by Sex, Educational Attainment, Age Groups in Years and Economic Activity

Sex	Educational Attainment	Age	المجموع Total	النشاط الاقتصادي																	العمر	الحالة التعليمية	الجنس			
				Economic Activity										النشاط الاقتصادي												
				غير مبين	المنظمات والهيئات غير الإقليمية	الأسر الخاصة التي تبين أفراد أداء الأعمال المنزلية	المنطقة الخدمية المجتمعية والاجتماعية والشخصية الأخرى	الصحة والعمل الاجتماعي	التعليم	الإدارة العامة والقطاع والامن الاجتماعي	الانشطة النظرية والإجارية والنشطة والمشاريع التجارية	الوساطة المالية	النقل والتخزين والاتصالات	ال فنادق والمطاعم	تجارة الجملة والتجزئة	الإشاءات	الخدمات الكهربائية والغاز وإمدادات المياه	الصناعات التحويلية	التعدين واستغلال المحاجر	صيد الأسماك				زراعة الصيد والحراة		
Not Stated	Extraterritorial Organizations and Bodies	Private Households with Employed Persons	Other Community Social and Personal service Activities	Health and Social Work	Education	Public Administration and Defense	Real-estate, Renting and Business Activities	Financial Intermediation	Transport, Storage and Communication	Hotels and Restaurants	Whole sale and Retail Trade	Construction	Electricity, Gas and Water Supply	Manufacturing	Mining and Quarrying	Fishing	Agriculture, Hunting and Forestry									
Female	Illiterate	10 - 14	5	-	-	-	-	-	-	-	-	-	-	-	-	-	-	-	4	-	-	1	14 - 10	أمي	إناث	
		15 - 19	13	-	-	-	1	-	-	-	-	-	-	-	-	-	-	-	-	8	-	-	3			19 - 15
		20 - 24	9	-	-	-	-	-	-	-	-	-	-	-	-	-	-	-	-	7	-	-	1			24 - 20
		25 - 44	67	1	-	1	2	2	2	2	1	-	-	-	-	-	-	-	-	28	-	-	20			44 - 25
		45 - 64	273	3	4	3	1	13	14	6	-	-	1	1	96	-	-	-	-	24	-	-	107			64 - 45
		65+	90	2	-	-	-	4	1	1	-	-	-	-	38	-	-	-	-	9	-	-	35			+65
		Not Stated	1	-	-	-	-	-	-	-	-	-	-	-	-	-	-	-	-	-	-	-	-			-
	Total	458	6	4	4	4	19	17	8	-	-	1	1	147	-	-	-	-	80	-	-	167	المجموع			
	Can Read and Write	10 - 14	5	1	-	-	-	-	-	1	-	-	-	-	1	-	-	-	-	1	-	-	1	14 - 10	ملم	
		15 - 19	27	-	-	-	6	1	2	-	-	-	-	-	1	-	-	-	-	14	-	-	3	19 - 15		
		20 - 24	24	-	-	-	2	1	1	1	-	-	-	-	1	-	-	-	-	12	-	-	6	24 - 20		
		25 - 44	81	1	1	2	4	6	4	2	-	-	-	-	11	-	-	-	-	46	-	-	4	44 - 25		
		45 - 64	62	-	1	1	-	11	-	1	1	-	-	-	16	-	-	-	-	21	-	-	10	64 - 45		
		65+	4	-	-	-	-	1	1	-	-	-	-	-	-	-	-	-	-	1	-	-	1	+65		
		Not Stated	-	-	-	-	-	-	-	-	-	-	-	-	-	-	-	-	-	-	-	-	-	-		
	Total	203	2	2	3	12	20	9	4	1	-	-	-	1	29	-	-	-	95	-	-	25	المجموع			
	Elementary	10 - 14	7	-	-	-	1	-	1	-	-	-	-	-	3	-	-	-	-	2	-	-	-	14 - 10	ابتدائي	
		15 - 19	64	2	-	-	14	4	2	1	-	-	-	-	3	-	-	-	-	34	-	-	4	19 - 15		
		20 - 24	73	3	-	-	9	3	1	4	2	-	1	-	2	-	1	-	-	42	-	-	5	24 - 20		
		25 - 44	206	4	-	2	21	19	20	11	3	-	-	-	13	-	-	-	-	94	-	-	19	44 - 25		
		45 - 64	51	1	-	2	2	9	4	2	-	-	-	-	8	-	-	-	-	22	-	-	1	64 - 45		
		65+	12	-	-	-	-	1	3	-	-	-	-	-	2	-	-	-	-	5	-	-	1	+65		
		Not Stated	-	-	-	-	-	-	-	-	-	-	-	-	-	-	-	-	-	-	-	-	-	-		
	Total	413	10	-	4	47	36	31	18	5	-	1	-	31	-	1	-	-	199	-	-	30	المجموع			

جدول (43 تابع): السكان الفلسطينيون 10 سنوات فأكثر المشغولون والمتعطلون الذين سبق لهم العمل حسب الجنس والحالة التعليمية وفئات العمر بالسنوات والنشاط الاقتصادي

Table (43 Cont.): Employed and Unemployed Ever Worked Palestinian Population 10 Years and Over by Sex, Educational Attainment, Age Groups in Years and Economic Activity

Sex	Educational Attainment	Age	النشاط الاقتصادي																	العمر	الحالة التعليمية	الجنس							
			المجموع Total	Economic Activity											النشاط الاقتصادي														
				غير مبين Not Stated	المنظمات والهيئات غير الإقليمية Extraterritorial Organizations and Bodies	الأسر الخاصة التي تتمثل أفراد لإداء الأعمال المنزلية Private Households with Employed Persons	القطعة الخدمية الاجتماعية والاجتماعية والشخصية الأخرى Other Community Social and Personal service Activities	الصحة والعمل الاجتماعي Health and Social Work	التعليم Education	الإدارة العامة والدفاع والضمان الاجتماعي الأجاري Public Administration and Defense	الأنشطة العقارية والإيجارية والنشطة المشاريع التجارية Real-estate, Renting and Business Activities	الوساطة المالية Financial Intermediation	النقل والتخزين والاتصالات Transport, Storage and Communication	الفنادق والمطاعم Hotels and Restaurants	تجارة الجملة والتجزئة Wholesale and Retail Trade	الإشاءات Construction	الخدمات الكهربائية والغاز وخدمات المياه Electricity, Gas and Water Supply	الصناعات التحويلية Manufacturing	التعدين واستغلال المحاجر Mining and Quarrying				صيد الأسماك Fishing	زراعة الصيد والحراجة Agriculture, Hunting and Forestry					
	Preparatory	10 - 14	-	-	-	-	-	-	-	-	-	-	-	-	-	-	-	-	-	-	-	-	-	-	14 - 10	إعدادي			
		15 - 19	40	2	-	-	7	2	5	3	1	-	2	-	4	1	-	11	-	-	-	-	-	-	2	19 - 15			
		20 - 24	147	6	-	-	17	6	20	25	10	2	9	-	3	1	-	43	-	-	-	-	-	-	5	24 - 20			
		25 - 44	356	4	7	3	40	49	61	29	9	2	4	-	18	2	-	108	-	-	-	-	-	-	20	44 - 25			
		45 - 64	66	2	2	-	4	18	11	4	-	-	-	-	7	-	-	11	-	-	-	-	-	-	7	64 - 45			
		65+	3	-	-	-	-	1	2	-	-	-	-	-	-	-	-	-	-	-	-	-	-	-	-	+65			
		Not Stated	-	-	-	-	-	-	-	-	-	-	-	-	-	-	-	-	-	-	-	-	-	-	-	-	غير مبين		
		Total	612	14	9	3	68	76	99	61	20	4	15	-	32	4	-	173	-	-	-	-	-	-	34	المجموع			
	Secondary	10 - 14	-	-	-	-	-	-	-	-	-	-	-	-	-	-	-	-	-	-	-	-	-	-	-	14 - 10	ثانوي		
		15 - 19	88	1	2	-	4	8	34	22	2	2	2	-	3	1	-	7	-	-	-	-	-	-	-	19 - 15			
		20 - 24	510	13	5	-	30	35	136	168	25	26	14	-	10	7	-	36	-	-	-	-	-	-	5	24 - 20			
		25 - 44	1037	20	15	-	77	155	288	238	31	20	12	2	28	9	-	128	1	-	-	-	-	-	13	44 - 25			
		45 - 64	446	3	9	1	15	48	255	54	5	4	7	-	19	-	-	18	-	-	-	-	-	-	8	64 - 45			
		65+	7	-	-	-	1	1	4	-	-	-	-	1	-	-	-	-	-	-	-	-	-	-	-	+65			
		Not Stated	1	-	-	-	-	-	-	1	-	-	-	-	-	-	-	-	-	-	-	-	-	-	-	غير مبين			
		Total	2089	37	31	1	127	247	717	483	63	52	35	3	60	17	-	189	1	-	-	-	-	-	26	المجموع			
	Associate	10 - 14	-	-	-	-	-	-	-	-	-	-	-	-	-	-	-	-	-	-	-	-	-	-	-	14 - 10	دبلوم متوسط		
		15 - 19	12	-	2	-	-	-	3	5	1	-	-	-	1	-	-	-	-	-	-	-	-	-	-	19 - 15			
		20 - 24	541	7	31	-	14	141	144	126	19	28	2	1	15	7	-	6	-	-	-	-	-	-	-	24 - 20			
		25 - 44	3890	18	81	-	64	639	2481	461	30	24	9	2	43	6	1	25	1	-	-	-	-	-	5	44 - 25			
		45 - 64	998	1	7	-	4	103	841	30	1	2	-	-	3	2	-	2	-	-	-	-	-	-	2	64 - 45			
		65+	8	-	1	-	-	-	6	1	-	-	-	-	-	-	-	-	-	-	-	-	-	-	-	+65			
		Not Stated	1	-	-	-	-	-	1	-	-	-	-	-	-	-	-	-	-	-	-	-	-	-	-	غير مبين			
		Total	5450	26	122	-	82	883	3476	623	51	54	11	3	62	15	1	33	1	-	-	-	-	-	7	المجموع			

جدول (43 تابع): السكان الفلسطينيون 10 سنوات فأكثر المشغولون والمتعطلون الذين سبق لهم العمل حسب الجنس والحالة التعليمية وفئات العمر بالسنوات والنشاط الاقتصادي

Table (43 Cont.): Employed and Unemployed Ever Worked Palestinian Population 10 Years and Over by Sex, Educational Attainment, Age Groups in Years and Economic Activity

Sex	Educational Attainment	Age	المجموع Total	النشاط الاقتصادي Economic Activity																	العمر	الجنس	الحالة التعليمية			
				غير مبين	المؤسسات والهيئات غير الإقليمية	الأسر الخاصة التي تتمثل أفراد لإداء الأعمال المنزلية	القطعة الخدمة المجتمعية والاجتماعية والشخصية الأخرى	الصحة والعمل الاجتماعي	التعليم	الإدارة العامة والقطاع والضمان الاجتماعي الاجباري	الانشطة النظرية والاجارية والنشطة المشاريع التجارية	الوساطة المالية	النقل والتخزين والاتصالات	القطاعات والمطاعم	تجارة الجملة والتجزئة	الإشاءات	امدادات الكهرباء والغاز وامدادات المياه	الصناعات التحويلية	التعدين واستغلال المحاجر	صيد الاسماك				زراعة الصيد والحراجة		
				Not Stated	Extraterritorial Organizations and Bodies	Private Households with Employed Persons	Other Community Social and Personal service Activities	Health and Social Work	Education	Public Administration and Defense	Real-estate, Renting and Business Activities	Financial Intermediation	Transport, Storage and Communication	Hotels and Restaurants	Whole sale and Retail Trade	Construction	Electricity, Gas and Water Supply	Manufacturing	Mining and Quarrying	Fishing				Agriculture, Hunting and Forestry		
	Bachelor and Above	10 - 14	-	-	-	-	-	-	-	-	-	-	-	-	-	-	-	-	-	-	-	-	14 - 10	بكالوريوس فأعلى		
		15 - 19	-	-	-	-	-	-	-	-	-	-	-	-	-	-	-	-	-	-	-	-	-	19 - 15		
		20 - 24	666	7	9	-	15	46	249	274	19	20	4	-	9	9	-	5	-	-	-	-	-	24 - 20		
		25 - 44	2567	15	50	-	44	404	1214	614	64	65	22	-	44	10	1	18	1	-	-	-	1	44 - 25		
		45 - 64	513	5	17	-	5	50	334	83	8	4	1	-	5	-	-	1	-	-	-	-	-	64 - 45		
		65+	4	-	-	-	1	-	2	1	-	-	-	-	-	-	-	-	-	-	-	-	-	+65		
		Not Stated	1	-	-	-	-	-	-	1	-	-	-	-	-	-	-	-	-	-	-	-	-	غير مبين		
		Total	3751	27	76	-	65	500	1799	973	91	89	27	-	58	19	1	24	1	-	-	-	1	المجموع		
	Not Stated	10 - 14	-	-	-	-	-	-	-	-	-	-	-	-	-	-	-	-	-	-	-	-	-	14 - 10	غير مبين	
		15 - 19	-	-	-	-	-	-	-	-	-	-	-	-	-	-	-	-	-	-	-	-	-	19 - 15		
		20 - 24	-	-	-	-	-	-	-	-	-	-	-	-	-	-	-	-	-	-	-	-	-	24 - 20		
		25 - 44	15	1	-	-	1	3	3	5	-	-	-	-	1	-	-	-	-	-	-	-	1	44 - 25		
		45 - 64	6	-	-	-	1	2	1	-	-	-	-	-	1	-	-	1	-	-	-	-	-	64 - 45		
		65+	4	-	-	-	-	-	-	-	-	-	-	-	1	-	-	-	-	-	-	-	3	+65		
		Not Stated	1	-	-	-	-	-	1	-	-	-	-	-	-	-	-	-	-	-	-	-	-	غير مبين		
		Total	26	1	-	-	2	5	5	5	-	-	-	-	3	-	-	1	-	-	-	-	4	المجموع		
	Total	10 - 14	17	1	-	-	1	-	2	-	-	-	-	-	4	-	-	7	-	-	-	-	2	14 - 10	المجموع	
		15 - 19	244	5	4	-	32	15	46	31	4	2	4	-	13	2	-	74	-	-	-	-	12	19 - 15		
		20 - 24	1970	36	45	-	87	232	551	598	75	76	30	2	40	24	1	151	-	-	-	-	22	24 - 20		
		25 - 44	8219	64	154	8	253	1277	4073	1361	137	111	47	4	168	27	2	447	3	-	-	-	83	44 - 25		
		45 - 64	2415	15	40	7	32	254	1460	180	15	10	9	1	155	2	-	100	-	-	-	-	135	64 - 45		
		65+	132	2	1	-	2	8	19	3	-	-	-	1	41	-	-	15	-	-	-	-	40	+65		
		Not Stated	5	-	-	-	-	-	2	2	-	-	-	-	1	-	-	-	-	-	-	-	-	غير مبين		
		Total	13002	123	244	15	407	1786	6153	2175	231	199	90	8	422	55	3	794	3	-	-	-	294	المجموع		

جدول (43 تابع): السكان الفلسطينيين 10 سنوات فأكثر المشغولون والمتعطلون الذين سبق لهم العمل حسب الجنس والحالة التعليمية وفئات العمر بالسنوات والنشاط الاقتصادي

Table (43 Cont.): Employed and Unemployed Ever Worked Palestinian Population 10 Years and Over by Sex, Educational Attainment, Age Groups in Years and Economic Activity

Sex	Educational Attainment	Age	النشاط الاقتصادي																			العمر	الحالة التعليمية	الجنس	
			المجموع	Economic Activity										النشاط الاقتصادي											
				غير مبين	المؤسسات والهيئات غير الإقليمية	الأسر الخاصة التي تبين أفراد لإداء الأعمال المنزلية	القطعة الخاصة المجتمعية والاجتماعية والشخصية الأخرى	الصحة والعمل الاجتماعي	التعليم	الإدارة العامة والقطاع والامن الاجتماعي	الانشطة النظرية والإجارية والنشطة المشاريع التجارية	الوساطة المالية	النقل والتخزين والاتصالات	الفنادق والمطاعم	تجارة الجملة والتجزئة	الإشاءات	الخدمات الكهربائية والغاز وخدمات المياه	الصناعات التحويلية	التعدين واستغلال المحاجر	صيد الأسماك	زراعة والصيد والحراجة				
Total	Not Stated	Extraterritorial Organizations and Bodies	Private Households with Employed Persons	Other Community Social and Personal service Activities	Health and Social Work	Education	Public Administration and Defense	Real-estate, Renting and Business Activities	Financial Intermediation	Transport, Storage and Communication	Hotels and Restaurants	Whole sale and Retail Trade	Construction	Electricity, Gas and Water Supply	Manufacturing	Mining and Quarrying	Fishing	Agriculture, Hunting and Forestry							
Both Sexes	Illiterate	10 - 14	220	5	-	-	3	-	1	1	-	-	12	3	56	10	-	102	-	5	22	14 - 10	أمي	كلا الجنسين	
		15 - 19	859	9	-	-	18	2	2	32	-	-	37	8	165	157	1	285	-	12	131	19 - 15			
		20 - 24	1112	7	1	1	13	-	2	85	2	-	55	9	136	298	-	282	-	14	207	24 - 20			
		25 - 44	4283	14	18	2	70	33	23	314	7	3	310	31	529	1366	2	532	-	50	979	44 - 25			
		45 - 64	3364	34	23	3	77	35	44	282	13	2	183	32	582	633	11	230	2	68	1110	64 - 45			
		65+	1746	20	19	1	42	12	25	97	13	2	58	10	398	161	-	97	1	26	764	+65			
		Not Stated	2	-	-	-	-	-	-	-	-	-	-	-	-	1	-	-	-	-	-	1			غير مبين
	Total	11586	89	61	7	223	82	97	811	35	7	655	93	1867	2625	14	1528	3	175	3214	المجموع				
	Can Read and Write	Elementary	10 - 14	357	12	-	-	9	1	1	-	-	-	3	5	88	27	-	165	-	4	42	14 - 10	ملم	
			15 - 19	1814	14	1	-	41	2	4	76	4	1	53	25	322	319	-	699	1	10	242	19 - 15		
20 - 24			2699	22	1	-	44	12	18	284	8	2	111	31	358	632	3	683	3	25	462	24 - 20			
25 - 44			9797	55	40	2	158	64	72	835	24	9	567	110	1396	3175	5	1565	11	90	1619	44 - 25			
45 - 64			3066	36	25	2	76	58	53	338	25	3	181	25	614	674	1	344	4	39	568	64 - 45			
65+			1059	23	15	-	46	18	18	80	9	3	43	12	331	99	-	85	1	13	263	+65			
Not Stated			2	-	-	-	-	-	-	-	-	-	-	-	-	2	-	-	-	-	-	-	غير مبين		
Total		18794	162	82	4	374	155	166	1613	70	18	958	208	3109	4928	9	3541	20	181	3196	المجموع				
Elementary		Elementary	10 - 14	271	6	-	-	5	-	2	-	-	1	2	6	79	21	-	121	-	3	25	14 - 10	ابتدائي	
			15 - 19	4219	42	2	-	91	9	10	336	7	2	76	53	844	731	2	1585	5	30	394	19 - 15		
	20 - 24		5512	34	4	-	91	21	16	844	17	5	206	53	724	1231	3	1490	9	28	736	24 - 20			
	25 - 44		20181	88	67	5	278	159	158	2272	65	28	1342	218	2817	6667	13	3424	8	149	2423	44 - 25			
	45 - 64		4130	34	24	5	87	80	62	576	23	8	307	35	750	1026	5	448	4	51	605	64 - 45			
	65+		487	11	12	-	22	14	22	76	6	1	23	4	141	28	1	46	1	3	76	+65			
	Not Stated		7	1	-	-	-	-	-	1	-	-	-	-	1	2	-	1	-	-	1	غير مبين			
Total	34807	216	109	10	574	283	270	4105	118	45	1956	369	5356	9706	24	7115	27	264	4260	المجموع					

جدول (43 تابع): السكان الفلسطينيون 10 سنوات فأكثر المشغولون والمتعطلون الذين سبق لهم العمل حسب الجنس والحالة التعليمية وفئات العمر بالسنوات والنشاط الاقتصادي

Table (43 Cont.): Employed and Unemployed Ever Worked Palestinian Population 10 Years and Over by Sex, Educational Attainment, Age Groups in Years and Economic Activity

Sex	Educational Attainment	Age	المجموع Total	النشاط الاقتصادي Economic Activity																	العمر	الحالة التعليمية	الجنس	
				غير مبين	المؤسسات والهيئات غير الإقليمية	الأسر الخاصة التي تعين أفراد لإداء الأعمال المنزلية	القطعة الخدمية المجتمعية والاجتماعية والشخصية الأخرى	الصحة والعمل الاجتماعي	التعليم	الإدارة العامة والدفاع والامن الاجتماعي	النشطة العقارية والإيجارية والنشطة التجارية	الوساطة المالية	النقل والتخزين والاتصالات	ال فنادق والمطاعم	تجارة الجملة والتجزئة	الإشاءات	الخدمات الكهربائية والغاز وخدمات المياه	الصناعات التحويلية	التعدين واستغلال المحاجر	صيد الاسماك				زراعة الصيد والحراجه
				Not Stated	Extraterritorial Organizations and Bodies	Private Households with Employed Persons	Other Community Social and Personal service Activities	Health and Social Work	Education	Public Administration and Defense	Real-estate, Renting and Business Activities	Financial Intermediation	Transport, Storage and Communication	Hotels and Restaurants	Wholesale and Retail Trade	Construction	Electricity, Gas and Water Supply	Manufacturing	Mining and Quarrying	Fishing				Agriculture, Hunting and Forestry
	Preparatory	10 - 14	10	1	-	-	-	-	-	-	-	-	1	-	3	2	-	2	-	-	1	14 - 10	إعدادي	
		15 - 19	2906	47	2	-	68	12	14	650	20	5	50	33	479	479	3	756	2	10	276	19 - 15		
		20 - 24	9069	70	19	-	147	51	72	2443	58	26	333	102	1076	1906	8	1779	9	32	938	24 - 20		
		25 - 44	20041	99	110	4	336	221	292	3365	101	56	1419	224	2687	6046	33	3027	13	104	1904	44 - 25		
		45 - 64	5182	41	63	-	76	118	125	889	39	13	390	41	775	1371	6	544	-	23	668	64 - 45		
		65+	127	-	5	-	2	7	9	21	1	-	6	-	29	8	-	12	2	-	25	+65		
		Not Stated	3	-	-	-	-	-	-	1	1	-	-	-	1	-	-	-	-	-	-	غير مبين		
		Total	37338	258	199	4	629	409	512	7369	220	100	2199	400	5050	9812	50	6120	26	169	3812	المجموع		
	Secondary	10 - 14	-	-	-	-	-	-	-	-	-	-	-	-	-	-	-	-	-	-	-	14 - 10	ثانوي	
		15 - 19	628	9	4	-	17	12	39	225	14	2	10	5	70	63	2	113	1	-	42	19 - 15		
		20 - 24	7209	52	15	-	140	103	179	3114	103	51	251	66	773	979	6	921	6	10	440	24 - 20		
		25 - 44	19997	122	133	-	442	448	606	5256	190	126	1091	172	2857	4606	30	2365	10	49	1494	44 - 25		
		45 - 64	6485	43	107	1	96	253	547	1554	74	55	367	31	937	1284	8	471	8	21	628	64 - 45		
		65+	168	6	10	-	5	10	32	28	3	-	6	2	43	5	-	7	-	-	11	+65		
		Not Stated	6	-	-	-	-	-	-	3	-	-	-	-	3	-	-	-	-	-	-	غير مبين		
		Total	34493	232	269	1	700	826	1403	10180	384	234	1725	276	4683	6937	46	3877	25	80	2615	المجموع		
	Associate Diploma	10 - 14	-	-	-	-	-	-	-	-	-	-	-	-	-	-	-	-	-	-	-	14 - 10	دبلوم متوسط	
		15 - 19	33	2	2	-	-	2	6	12	1	-	-	-	6	-	-	1	-	-	1	19 - 15		
		20 - 24	1524	22	37	-	37	202	226	572	64	47	23	8	128	73	2	67	1	1	14	24 - 20		
		25 - 44	12359	72	199	-	204	1632	4182	2783	172	117	274	60	865	1030	14	480	6	7	262	44 - 25		
		45 - 64	3338	17	48	-	31	315	1829	494	46	20	51	4	200	145	4	69	3	-	62	64 - 45		
		65+	47	1	4	-	1	2	24	7	-	1	-	-	5	1	-	-	-	-	1	+65		
		Not Stated	4	-	-	-	-	-	1	2	-	-	-	-	-	-	-	-	-	-	1	غير مبين		
		Total	17305	114	290	-	273	2153	6268	3870	283	185	348	72	1204	1249	20	617	10	8	341	المجموع		

جدول (43 تابع): السكان الفلسطينيون 10 سنوات فأكثر المشغولون والمتعطلون الذين سبق لهم العمل حسب الجنس والحالة التعليمية وفئات العمر بالسنوات والنشاط الاقتصادي

Table (43 Cont.): Employed and Unemployed Ever Worked Palestinian Population 10 Years and Over by Sex, Educational Attainment, Age Groups in Years and Economic Activity

Sex	Educational Attainment	Age	النشاط الاقتصادي																		العمر	الحالة التعليمية	الجنس	
			المجموع	Economic Activity																				
				غير مبين	المؤسسات والهيئات غير الإقليمية	الأسر الخاصة التي تبين أفراد لإداء الأعمال المنزلية	القطعة الخدمية المجتمعية والاجتماعية والشخصية الأخرى	الصحة والعمل الاجتماعي	التعليم	الإدارة العامة والدفاع والامن الاجتماعي الأجهري	النشطة العقارية والإيجارية والنشطة المشاريع التجارية	الوساطة المالية	النقل والتخزين والاتصالات	ال فنادق والمطاعم	تجارة الجملة والتجزئة	الإشاءات	المداد الكهربياء والغاز وخدمات المياه	الصناعات التحويلية	التعدين واستغلال المحاجر	صيد الاسماك				زراعة الصيد والحراجه
Total	Not Stated	Extraterritorial Organizations and Bodies	Private Households with Employed Persons	Other Community Social and Personal service Activities	Health and Social Work	Education	Public Administration and Defense	Real-estate, Renting and Business Activities	Financial Intermediation	Transport, Storage and Communication	Hotels and Restaurants	Whole sale and Retail Trade	Construction	Electricity, Gas and Water Supply	Manufacturing	Mining and Quarrying	Fishing	Agriculture, Hunting and Forestry						
	Bachelor and Above	10 - 14	-	-	-	-	-	-	-	-	-	-	-	-	-	-	-	-	-	-	14 - 10	بكالوريوس فأعلى		
		15 - 19	-	-	-	-	-	-	-	-	-	-	-	-	-	-	-	-	-	-	-		19 - 15	
		20 - 24	1450	21	13	-	28	80	397	652	58	39	17	-	60	35	1	32	-	-	17		24 - 20	
		25 - 44	15957	161	318	-	331	1732	4113	5316	710	355	252	27	1006	859	26	417	11	7	316		44 - 25	
		45 - 64	5313	44	93	-	95	500	1871	1801	157	81	45	1	286	126	11	98	11	-	93		64 - 45	
		65+	133	1	3	-	8	13	37	46	5	2	1	-	9	2	-	3	-	-	3		+65	
		Not Stated	3	-	-	-	-	1	-	1	-	-	-	-	1	-	-	-	-	-	-		غير مبين	
	Not Stated	Total	22856	227	427	-	462	2326	6418	7816	930	477	315	28	1362	1022	38	550	22	7	429		المجموع	
		10 - 14	2	-	-	-	-	-	-	-	-	-	-	-	-	-	-	2	-	-	-		14 - 10	
		15 - 19	7	-	-	-	-	-	-	-	-	-	1	-	2	1	-	2	-	1	-		19 - 15	
		20 - 24	18	-	-	-	-	-	1	5	-	-	3	-	3	3	-	3	-	-	-		24 - 20	
		25 - 44	157	2	-	-	3	33	11	44	8	-	7	-	10	18	1	9	-	-	11		44 - 25	
		45 - 64	90	1	-	-	2	16	8	15	1	-	2	1	11	10	-	7	-	-	16		64 - 45	
		65+	36	-	1	-	-	1	1	1	-	-	1	-	8	5	-	-	-	-	18		+65	
		Not Stated	4	1	-	-	-	-	1	-	-	-	1	-	1	-	-	-	-	-	-		غير مبين	
		Total	314	4	1	-	5	50	22	65	9	-	15	1	35	37	1	23	-	1	45		المجموع	
		Total	10 - 14	860	24	-	-	17	1	4	1	-	1	18	14	226	60	-	392	-	12		90	14 - 10
			15 - 19	10466	123	11	-	235	39	75	1331	46	10	227	124	1888	1750	8	3441	9	63		1086	19 - 15
			20 - 24	28593	228	90	1	500	469	911	7999	310	170	999	269	3258	5157	23	5257	28	110		2814	24 - 20
			25 - 44	102772	613	885	13	1822	4322	9457	20185	1277	694	5262	842	12167	23767	124	11819	59	456		9008	44 - 25
45 - 64	30968		250	383	11	540	1375	4539	5949	378	182	1526	170	4155	5269	46	2211	32	202	3750	64 - 45			
65+	3803		62	69	1	126	77	168	356	37	9	138	28	964	309	1	250	5	42	1161	+65			
Not Stated	31		2	-	-	-	1	2	8	1	-	1	-	8	4	-	1	-	-	3	غير مبين			
Total	177493	1302	1438	26	3240	6284	15156	35829	2049	1066	8171	1447	22666	36316	202	23371	133	885	17912	المجموع				

جدول 44: السكان الفلسطينيون 15 سنة فأكثر المشتغلون والمتعطلون الذين سبق لهم العمل حسب النشاط الاقتصادي والجنس والمهنة الرئيسية

Table 44: Employed and Unemployed Ever Worked Palestinian Population 15 Years and Over by Economic Activity, Sex and Main Occupation

النشاط الاقتصادي والجنس	المجموع Total	المهنة الرئيسية									النشاط الاقتصادي والجنس	
		غير مبين	المهن الأولية	مشغلو الآلات ومجموعها	العمالون في الحرف وما إليها من المهن	العمال المهرة في الزراعة وصيد الأسماك	العمالون في الخدمات والباعة في المحلات التجارية والأسواق	الكتبة	الفنيون والمتخصصون والمساعدون	المتخصصون		المشروعون وموظفو الإدارة العليا
Economic Activity & Sex	Total	Not Stated	Elementary Occupations	Plant, Machine Operators and Assemblers	Crafts and Related Workers	Skilled Agricultural and Fishery Workers	Services and Sales Workers	Clerks	Technicians and Associate Professionals	Professionals	Legislators and Managers	Economic Activity & Sex
Male												ذكور
Agriculture, Hunting and Forestry	17530	-	11999	102	-	5356	13	12	7	37	4	الزراعة والصيد والحراجة
Fishing	873	-	3	-	-	870	-	-	-	-	-	صيد الأسماك
Mining and Quarrying	130	-	48	10	20	29	1	4	4	11	3	التعدين واستغلال المحاجر
Manufacturing	22192	5	787	3291	17117	5	132	119	134	161	441	الصناعات التحويلية
Electricity, Gas and Water Supply	199	2	28	23	89	-	1	18	4	31	3	إمدادات الكهرباء والغاز وإمدادات المياه
Construction	36201	1	25714	457	9227	1	21	98	196	293	193	الإقناعات
Whole sale and Retail Trade	22022	6	1363	195	6090	39	13407	148	248	312	214	تجارة الجملة والتجزئة
Hotels and Restaurants	1425	-	87	2	12	-	1228	19	7	-	70	الفنادق والمطاعم
Transport, Storage and Communication	8063	2	1051	6180	193	6	23	309	63	97	139	النقل والتخزين والاتصالات
Financial Intermediation	866	-	113	8	5	-	15	306	88	247	84	الوساطة المالية
Real-estate, Renting and Business Activities	1818	1	233	34	78	1	74	196	398	728	75	الأنشطة العقارية والإيجارية وأنشطة المشاريع التجارية
Public Administration and Defense	33653	42	3121	768	893	26	20539	2936	1601	2310	1417	الإدارة العامة والدفاع والضمان الاجتماعي الإجباري
Education	9001	4	894	73	70	2	58	208	3004	4364	324	التعليم
Health and Social Work	4497	10	496	160	128	2	100	496	1385	1555	165	الصحة والعمل الاجتماعي
Other Community Social and Personal service Activities	2817	1	986	72	44	6	695	191	433	257	132	أنشطة الخدمة المجتمعية والاجتماعية والشخصية الأخرى
Private Households with Employed Persons	11	-	10	-	-	-	1	-	-	-	-	الأسر الخاصة التي تعين أفراد لأداء الأعمال المنزلية
Extraterritorial Organizations and Bodies	1194	-	441	67	65	-	15	181	115	216	94	المنظمات والهيئات غير الإقليمية
Not Stated	1156	766	73	24	22	1	26	72	35	107	30	غير مبين
Total	163648	840	47447	11466	34053	6344	36349	5313	7722	10726	3388	المجموع

جدول (44 تابع): السكان الفلسطينيون 15 سنة فأكثر المشتغلون والمتعطلون الذين سبق لهم العمل حسب النشاط الاقتصادي والجنس والمهنة الرئيسية

Table (44 Cont.): Employed and Unemployed Ever Worked Palestinian Population 15 Years and Over by Economic Activity, Sex and Main Occupation

Economic Activity & Sex	المجموع Total	المهنة الرئيسية									النشاط الاقتصادي والجنس	
		غير مبين Not Stated	المهن الأولية Elementary Occupations	مشغلو الآلات ومجموعها Plant, Machine Operators and Assemblers	العمالون في الحرف وما إليها من المهن Crafts and Related Workers	العمال المهرة في الزراعة وصيد الأسماك Skilled Agricultural and Fishery Workers	العمالون في الخدمات والباعة في المحلات التجارية والأسواق Services and Sales Workers	الكتبة Clerks	القننون والمختصون المساعدون Technicians and Associate Professionals	المختصون Professionals		المهنة الرئيسية المشروعون وموظفو الإدارة العليا Legislators and Managers
Female											إناث	
Agriculture, Hunting and Forestry	292	-	127	-	-	160	-	1	3	1	-	الزراعة والصيد والحراثة
Fishing	-	-	-	-	-	-	-	-	-	-	-	صيد الأسماك
Mining and Quarrying	3	-	-	-	-	-	-	2	-	1	-	التعدين واستغلال المحاجر
Manufacturing	787	-	18	17	687	-	1	31	14	15	4	الصناعات التحويلية
Electricity, Gas and Water Supply	3	-	1	-	-	-	-	1	-	1	-	إمدادات الكهرباء والغاز وإمدادات المياه
Construction	55	-	-	-	1	-	1	37	6	9	1	الإنشاءات
Whole sale and Retail Trade	418	-	21	-	4	16	261	31	40	37	8	تجارة الجملة والتجزئة
Hotels and Restaurants	8	-	-	-	-	-	3	3	1	-	1	الفنادق والمطاعم
Transport, Storage and Communication	90	-	2	-	2	-	3	63	6	9	5	النقل والتخزين والاتصالات
Financial Intermediation	199	-	-	1	-	-	-	118	19	54	7	الوساطة المالية
Real-estate, Renting and Business Activities	231	-	1	-	1	-	1	128	30	63	7	الأنشطة العقارية والإيجارية وأنشطة المشاريع التجارية
Public Administration and Defense	2175	3	19	-	7	-	257	1093	295	291	210	الإدارة العامة والدفاع والضمان الاجتماعي الإجباري
Education	6151	-	79	-	6	-	45	98	3856	1748	319	التعليم
Health and Social Work	1786	3	60	-	12	-	67	208	971	390	75	الصحة والعمل الاجتماعي
Other Community Social and Personal service Activities	406	3	5	3	8	-	195	56	85	24	27	أنشطة الخدمة المجتمعية والاجتماعية والشخصية الأخرى
Private Households with Employed Persons	15	-	11	-	-	-	4	-	-	-	-	الأسر الخاصة التي تعين أفراد لأداء الأعمال المنزلية
Extraterritorial Organizations and Bodies	244	-	10	-	7	-	1	110	61	38	17	المنظمات والهيئات غير الإقليمية
Not Stated	122	61	2	-	1	-	2	40	6	7	3	غير مبين
Total	12985	70	356	21	736	176	841	2020	5393	2688	684	المجموع

جدول (44 تابع): السكان الفلسطينيون 15 سنة فأكثر المشتغلون والمتعطلون الذين سبق لهم العمل حسب النشاط الاقتصادي والجنس والمهنة الرئيسية

Table (44 Cont.): Employed and Unemployed Ever Worked Palestinian Population 15 Years and Over by Economic Activity, Sex and Main Occupation

Economic Activity & Sex	المجموع Total	المهنة الرئيسية									النشاط الاقتصادي والجنس		
		غير مبين Not Stated	المهن الأولية Elementary Occupations	مشغلو الآلات ومجموعها Plant, Machine Operators and Assemblers	العمالون في الحرف وما إليها من المهن Crafts and Related Workers	العمال المهرة في الزراعة وصيد الأسماك Skilled Agricultural and Fishery Workers	العمالون في الخدمات والباعة في المحلات التجارية والأسواق Services and Sales Workers	الكتبة Clerks	القننون والمختصون المساعدون Technicians and Associate Professionals	المختصون Professionals		المهنة الرئيسية المشروعون وموظفو الإدارة العليا Legislators and Managers	
Both Sexes												كلا الجنسين	
Agriculture, Hunting and Forestry	17822	-	12126	102	-	5516	13	13	10	38	4	الزراعة والصيد والحراثة	
Fishing	873	-	3	-	-	870	-	-	-	-	-	صيد الأسماك	
Mining and Quarrying	133	-	48	10	20	29	1	6	4	12	3	التعدين واستغلال المحاجر	
Manufacturing	22979	5	805	3308	17804	5	133	150	148	176	445	الصناعات التحويلية	
Electricity, Gas and Water Supply	202	2	29	23	89	-	1	19	4	32	3	إمدادات الكهرباء والغاز وإمدادات المياه	
Construction	36256	1	25714	457	9228	1	22	135	202	302	194	الإنشاءات	
Whole sale and Retail Trade	22440	6	1384	195	6094	55	13668	179	288	349	222	تجارة الجملة والتجزئة	
Hotels and Restaurants	1433	-	87	2	12	-	1231	22	8	-	71	الفنادق والمطاعم	
Transport, Storage and Communication	8153	2	1053	6180	195	6	26	372	69	106	144	النقل والتخزين والاتصالات	
Financial Intermediation	1065	-	113	9	5	-	15	424	107	301	91	الوساطة المالية	
Real-estate, Renting and Business Activities	2049	1	234	34	79	1	75	324	428	791	82	الأنشطة العقارية والإيجارية وأنشطة المشاريع التجارية	
Public Administration and Defense	35828	45	3140	768	900	26	20796	4029	1896	2601	1627	الإدارة العامة والدفاع والضمان الاجتماعي الإجباري	
Education	15152	4	973	73	76	2	103	306	6860	6112	643	التعليم	
Health and Social Work	6283	13	556	160	140	2	167	704	2356	1945	240	الصحة والعمل الاجتماعي	
Other Community Social and Personal service Activities	3223	4	991	75	52	6	890	247	518	281	159	أنشطة الخدمة المجتمعية والاجتماعية والشخصية الأخرى	
Private Households with Employed Persons	26	-	21	-	-	-	5	-	-	-	-	-	الأسر الخاصة التي تعين أفراد لأداء الأعمال المنزلية
Extraterritorial Organizations and Bodies	1438	-	451	67	72	-	16	291	176	254	111	المنظمات والهيئات غير الإقليمية	
Not Stated	1278	827	75	24	23	1	28	112	41	114	33	غير مبين	
Total	176633	910	47803	11487	34789	6520	37190	7333	13115	13414	4072	المجموع	

جدول 45: السكان الفلسطينيون 15 سنة فأكثر المشتغلون والمتعطلون الذين سبق لهم العمل حسب النشاط الاقتصادي والجنس والقطاع

Table 45: Employed and Unemployed Ever Worked Palestinian Population 15 Years and Over by Economic Activity, Sex and Sector

Economic Activity & Sex	المجموع Total	القطاع									النشاط الاقتصادي والجنس
		غير مبين Not Stated	خارج المنشآت Not in Establishment	هيئة دولية International Organization	وكالة غوث UNRWA	هيئة أو جمعية خيرية Non Profit Organization	حكومة اجنبية Foreign Government	حكومة وطنية National Government	خاص اجنبي Private Foreign	خاص وطني Private National	
Male											ذكور
Agriculture, Hunting and Forestry	17530	72	8511	-	-	2	427	156	4611	3751	الزراعة والصيد والحراجه
Fishing	873	-	713	-	-	-	-	-	2	158	صيد الاسماك
Mining and Quarrying	130	-	52	-	-	-	19	2	23	34	التعدين واستغلال المحاجر
Manufacturing	22192	124	344	-	24	9	382	114	3587	17608	الصناعات التحويلية
Electricity, Gas and Water Supply	199	1	-	-	4	-	17	39	59	79	امدادات الكهرباء والغاز و امدادات المياه
Construction	36201	273	6762	-	39	10	1494	355	15945	11323	الإبشاءات
Whole sale and Retail Trade	22022	104	2539	1	-	4	217	104	1682	17371	تجارة الجملة والتجزئه
Hotels and Restaurants	1425	10	38	-	-	-	31	25	330	991	الفنادق والمطاعم
Transport, Storage and Communication	8063	25	4030	2	58	12	128	439	357	3012	النقل والتخزين والاتصالات
Financial Intermediation	866	6	48	7	5	-	27	52	236	485	الوساطة المالية
Real-estate, Renting and Business Activities	1818	8	86	4	41	10	62	144	197	1266	الانشطة العقارية والإيجارية وأنشطة المشاريع التجارية
Public Administration and Defense	33653	-	-	-	-	-	635	33018	-	-	الإدارة العامة والدفاع والضمان الاجتماعي الاجباري
Education	9001	16	17	12	2374	30	790	4591	181	990	التعليم
Health and Social Work	4497	11	5	35	361	425	219	2668	112	661	الصحة والعمل الاجتماعي
Other Community Social and Personal service Activities	2817	10	278	16	35	89	62	799	226	1302	أنشطة الخدمة المجتمعية والاجتماعية والشخصية الاخرى
Private Households with Employed Persons	11	-	11	-	-	-	-	-	-	-	الأسر الخاصة التي تعين أفراد لاداء الأعمال المنزلية
Extraterritorial Organizations and Bodies	1194	-	-	75	1119	-	-	-	-	-	المنظمات والهيئات غير الإقليميه
Not Stated	1156	677	26	2	9	5	29	41	117	250	غير مبين
Total	163648	1337	23460	154	4069	596	4539	42547	27665	59281	المجموع

جدول (45 تابع): السكان الفلسطينيون 15 سنة فأكثر المشتغلون والمتعطلون الذين سبق لهم العمل حسب النشاط الاقتصادي والجنس والقطاع

Table (45 Cont.): Employed and Unemployed Ever Worked Palestinian Population 15 Years and Over by Economic Activity, Sex and Sector

Economic Activity & Sex	المجموع Total	القطاع									النشاط الاقتصادي والجنس
		غير مبين Not Stated	خارج المنشآت Not in Establishment	هيئة دولية International Organization	وكالة غوث UNRWA	هيئة أو جمعية خيرية Non Profit Organization	حكومة اجنبية Foreign Government	حكومة وطنية National Government	خاص اجنبي Private Foreign	خاص وطني Private National	
Female											إناث
Agriculture, Hunting and Forestry	292	7	157	-	-	-	9	2	51	66	الزراعة والصيد والحراة
Fishing	-	-	-	-	-	-	-	-	-	-	صيد الاسماك
Mining and Quarrying	3	-	-	-	-	-	2	-	1	-	التعدين واستغلال المحاجر
Manufacturing	787	9	15	2	12	16	9	18	43	663	الصناعات التحويلية
Electricity, Gas and Water Supply	3	-	-	-	-	1	-	1	1	-	امدادات الكهرباء والغاز و امدادات المياه
Construction	55	-	-	-	-	-	2	11	2	40	الإنشآت
Whole sale and Retail Trade	418	1	71	-	-	1	1	9	10	325	تجارة الجملة والتجزئه
Hotels and Restaurants	8	-	-	-	-	-	1	-	-	7	الفنادق والمطاعم
Transport, Storage and Communication	90	-	1	-	1	-	-	32	5	51	النقل والتخزين والاتصالات
Financial Intermediation	199	2	-	2	2	-	7	10	81	95	الوساطة المالية
Real-estate, Renting and Business Activities	231	1	1	2	4	5	5	17	14	182	الانشطة العقارية والإيجارية وأنشطة المشاريع التجارية
Public Administration and Defense	2175	-	-	-	-	-	50	2125	-	-	الإدارة العامة والدفاع والضمان الاجتماعي الاجباري
Education	6151	30	6	13	1684	104	381	2835	122	976	التعليم
Health and Social Work	1786	6	4	32	233	295	44	797	60	315	الصحة والعمل الاجتماعي
Other Community Social and Personal service Activities	406	5	5	7	4	45	3	70	18	249	أنشطة الخدمة المجتمعية والاجتماعية والشخصية الأخرى
Private Households with Employed Persons	15	-	15	-	-	-	-	-	-	-	الأسر الخاصة التي تعين أفراد لأداء الأعمال المنزلية
Extraterritorial Organizations and Bodies	244	-	-	23	221	-	-	-	-	-	المنظمات والهيئات غير الإقليمية
Not Stated	122	53	-	2	4	-	5	7	7	44	غير مبين
Total	12985	114	275	83	2165	467	519	5934	415	3013	المجموع

جدول (45 تابع): السكان الفلسطينيون 15 سنة فأكثر المشتغلون والمتعطلون الذين سبق لهم العمل حسب النشاط الاقتصادي والجنس والقطاع

Table (45 Cont.): Employed and Unemployed Ever Worked Palestinian Population 15 Years and Over by Economic Activity, Sex and Sector

Economic Activity & Sex	المجموع Total	القطاع									النشاط الاقتصادي والجنس
		غير مبين Not Stated	خارج المنشآت Not in Establishment	هيئة دولية International Organization	وكالة غوث UNRWA	هيئة أو جمعية خيرية Non Profit Organization	حكومة اجنبية Foreign Government	حكومة وطنية National Government	خاص اجنبي Private Foreign	خاص وطني Private National	
Both Sexes											كلا الجنسين
Agriculture, Hunting and Forestry	17822	79	8668	-	-	2	436	158	4662	3817	الزراعة والصيد والحراة
Fishing	873	-	713	-	-	-	-	-	2	158	صيد الاسماك
Mining and Quarrying	133	-	52	-	-	-	21	2	24	34	التعدين واستغلال المحاجر
Manufacturing	22979	133	359	2	36	25	391	132	3630	18271	الصناعات التحويلية
Electricity, Gas and Water Supply	202	1	-	-	4	1	17	40	60	79	امدادات الكهرباء والغاز و امدادات المياه
Construction	36256	273	6762	-	39	10	1496	366	15947	11363	الإنشاءات
Whole sale and Retail Trade	22440	105	2610	1	-	5	218	113	1692	17696	تجارة الجملة والتجزئه
Hotels and Restaurants	1433	10	38	-	-	-	32	25	330	998	الفنادق والمطاعم
Transport, Storage and Communication	8153	25	4031	2	59	12	128	471	362	3063	النقل والتخزين والاتصالات
Financial Intermediation	1065	8	48	9	7	-	34	62	317	580	الوساطة المالية
Real-estate, Renting and Business Activities	2049	9	87	6	45	15	67	161	211	1448	الانشطة العقارية والإيجارية وأنشطة المشاريع التجارية
Public Administration and Defense	35828	-	-	-	-	-	685	35143	-	-	الإدارة العامة والدفاع والضمان الاجتماعي الاجباري
Education	15152	46	23	25	4058	134	1171	7426	303	1966	التعليم
Health and Social Work	6283	17	9	67	594	720	263	3465	172	976	الصحة والعمل الاجتماعي
Other Community Social and Personal service Activities	3223	15	283	23	39	134	65	869	244	1551	أنشطة الخدمة المجتمعية والاجتماعية والشخصية الأخرى
Private Households with Employed Persons	26	-	26	-	-	-	-	-	-	-	الأسر الخاصة التي تعين أفراد لأداء الأعمال المنزلية
Extraterritorial Organizations and Bodies	1438	-	-	98	1340	-	-	-	-	-	المنظمات والهيئات غير الإقليمية
Not Stated	1278	730	26	4	13	5	34	48	124	294	غير مبين
Total	176633	1451	23735	237	6234	1063	5058	48481	28080	62294	المجموع

جدول 46: السكان الفلسطينيون 10 سنوات فأكثر المشتغلون حسب المهنة الرئيسية والجنس وفئات العمر بالسنوات ونوع التجمع

Table 46: Employed Palestinian Population 10 Years and Over by Main Occupation, Sex, Age Groups in Years and Type of Locality

(حضر, Urban)

Main Occupation & Sex	المجموع Total	فئات العمر بالسنوات												المهنة الرئيسية والجنس	
		Age Groups in Years													
		غير مبين Not Stated	+65	64 - 60	59 - 55	54 - 50	49 - 45	44 - 40	39 - 35	34 - 30	29 - 25	24 - 20	19 - 15		14 - 10
Male															ذكور
Legislators and Managers	2176	1	65	97	197	300	317	348	339	300	156	54	2	-	المشروعون وموظفو الإدارة العليا
Professionals	6193	1	26	35	212	510	888	1153	1190	1234	754	190	-	-	المتخصصون
Technicians and Associate Professionals	3938	1	20	47	201	357	530	453	569	784	627	312	37	-	الفنيون والمتخصصون المساعدون
Clerks	3186	1	29	47	148	273	290	280	396	609	600	478	34	1	الكتبة
Services and Sales Workers	21314	5	439	481	543	943	1287	1516	2182	3248	4280	4848	1456	86	العاملون في الخدمات والباعة في المحلات التجارية والأسواق
Skilled Agricultural and Fishery Workers	3748	-	407	254	181	267	318	323	379	436	449	503	213	18	العمال المهرة في الزراعة وصيد الأسماك
Crafts and Related Workers	20177	1	72	121	161	494	1045	1418	2455	3372	3431	4246	2969	392	العاملون في الحرف وما إليها من المهن
Plant, Machine Operators and Assemblers	6620	2	32	58	89	220	532	809	959	1202	1245	1123	349	-	مشغلو الآلات ومجموعها
Elementary Occupations	24101	6	245	346	450	951	1766	2355	3516	4665	4113	3929	1649	110	المهن الأولية
Not Stated	157	1	1	7	4	6	10	15	11	17	17	38	26	4	غير مبين
Total	91610	19	1336	1493	2186	4321	6983	8670	11996	15867	15672	15721	6735	611	المجموع

جدول (46 تابع): السكان الفلسطينيون 10 سنوات فأكثر المشتغلون حسب المهنة الرئيسية والجنس وفئات العمر بالسنوات ونوع التجمع

Table (46 Cont.): Employed Palestinian Population 10 Years and Over by Main Occupation, Sex, Age Groups in Years and Type of Locality (Urban, حضر)

Main Occupation & Sex	المجموع Total	فئات العمر بالسنوات												المهنة الرئيسية والجنس	
		Age Groups in Years													
		غير مبيّن Not Stated	+65	64 - 60	59 - 55	54 - 50	49 - 45	44 - 40	39 - 35	34 - 30	29 - 25	24 - 20	19 - 15		14 - 10
Female															إناث
Legislators and Managers	441	-	1	4	23	53	89	71	54	65	58	23	-	-	المشروعون وموظفو الإدارة العليا
Professionals	1507	-	-	1	7	49	143	235	217	325	314	216	-	-	المتخصصون
Technicians and Associate Professionals	2640	1	1	3	37	225	316	269	336	572	534	310	36	-	الفنيون والمتخصصون المساعدون
Clerks	1175	2	-	-	4	20	38	55	104	184	334	401	33	-	الكتيبة
Services and Sales Workers	500	-	21	19	21	24	39	43	52	72	75	90	39	5	العاملون في الخدمات والباعة في المحلات التجارية والأسواق
Skilled Agricultural and Fishery Workers	129	-	26	13	20	12	12	14	7	9	5	7	4	-	العمال المهرة في الزراعة وصيد الأسماك
Crafts and Related Workers	420	-	4	3	9	17	22	47	43	76	69	79	45	6	العاملون في الحرف وما إليها من المهن
Plant, Machine Operators and Assemblers	5	-	-	-	-	-	1	1	-	1	1	1	-	-	مشغلو الآلات ومجموعها
Elementary Occupations	165	-	4	13	14	10	28	24	27	16	9	12	6	2	المهن الأولية
Not Stated	24	-	-	-	-	1	-	1	5	4	4	5	3	1	غير مبيّن
Total	7006	3	57	56	135	411	688	760	845	1324	1403	1144	166	14	المجموع

جدول (46 تابع): السكان الفلسطينيين 10 سنوات فأكثر المشتغلون حسب المهنة الرئيسية والجنس وفئات العمر بالسنوات ونوع التجمع

Table (46 Cont.): Employed Palestinian Population 10 Years and Over by Main Occupation, Sex, Age Groups in Years and Type of Locality (Urban, حضر)

Main Occupation & Sex	المجموع Total	فئات العمر بالسنوات												المهنة الرئيسية والجنس	
		Age Groups in Years													
		غير مبين Not Stated	+65	64 - 60	59 - 55	54 - 50	49 - 45	44 - 40	39 - 35	34 - 30	29 - 25	24 - 20	19 - 15		14 - 10
Both Sexes															كلا الجنسين
Legislators and Managers	2617	1	66	101	220	353	406	419	393	365	214	77	2	-	المشروعون وموظفو الإدارة العليا
Professionals	7700	1	26	36	219	559	1031	1388	1407	1559	1068	406	-	-	المتخصصون
Technicians and Associate Professionals	6578	2	21	50	238	582	846	722	905	1356	1161	622	73	-	الفنيون والمتخصصون المساعدون
Clerks	4361	3	29	47	152	293	328	335	500	793	934	879	67	1	الكتابة
Services and Sales Workers	21814	5	460	500	564	967	1326	1559	2234	3320	4355	4938	1495	91	العاملون في الخدمات والباعة في المحلات التجارية والأسواق
Skilled Agricultural and Fishery Workers	3877	-	433	267	201	279	330	337	386	445	454	510	217	18	العمال المهرة في الزراعة وصيد الأسماك
Crafts and Related Workers	20597	1	76	124	170	511	1067	1465	2498	3448	3500	4325	3014	398	العاملون في الحرف وما إليها من المهن
Plant, Machine Operators and Assemblers	6625	2	32	58	89	220	533	810	959	1203	1246	1124	349	-	مشغلو الآلات ومجموعها
Elementary Occupations	24266	6	249	359	464	961	1794	2379	3543	4681	4122	3941	1655	112	المهن الأولية
Not Stated	181	1	1	7	4	7	10	16	16	21	21	43	29	5	غير مبين
Total	98616	22	1393	1549	2321	4732	7671	9430	12841	17191	17075	16865	6901	625	المجموع

جدول (46 تابع): السكان الفلسطينيين 10 سنوات فأكثر المشتغلون حسب المهنة الرئيسية والجنس وفئات العمر بالسنوات ونوع التجمع

Table (46 Cont.): Employed Palestinian Population 10 Years and Over by Main Occupation, Sex, Age Groups in Years and Type of Locality

(ريف, Rural)

Main Occupation & Sex	المجموع Total	فئات العمر بالسنوات												المهنة الرئيسية والجنس	
		Age Groups in Years													
		غير مبين Not Stated	+65	64 - 60	59 - 55	54 - 50	49 - 45	44 - 40	39 - 35	34 - 30	29 - 25	24 - 20	19 - 15		14 - 10
Male															ذكور
Legislators and Managers	75	-	1	2	4	11	11	14	9	16	5	2	-	-	المشروعون وموظفو الإدارة العليا
Professionals	264	-	-	1	11	27	46	52	44	41	35	7	-	-	المتخصصون
Technicians and Associate Professionals	221	-	2	3	10	17	33	26	37	40	39	14	-	-	الفنيون والمتخصصون المساعدون
Clerks	166	-	-	-	9	11	24	14	26	31	29	20	1	1	الكتابة
Services and Sales Workers	1297	-	10	20	32	69	77	88	142	233	294	284	48	-	العاملون في الخدمات والباعة في المحلات التجارية والأسواق
Skilled Agricultural and Fishery Workers	972	-	116	60	45	59	84	81	91	107	129	125	64	11	العمال المهرة في الزراعة وصيد الأسماك
Crafts and Related Workers	539	-	1	2	5	11	27	44	81	118	111	86	49	4	العاملون في الحرف وما إليها من المهن
Plant, Machine Operators and Assemblers	335	-	2	2	4	6	29	54	52	73	60	45	8	-	مشغلو الآلات ومجموعها
Elementary Occupations	2578	-	29	35	40	85	155	243	366	531	498	425	154	17	المهن الأولية
Not Stated	11	-	-	-	1	-	-	1	2	-	1	2	2	2	غير مبين
Total	6458	-	161	125	161	296	486	617	850	1190	1201	1010	326	35	المجموع

جدول (46 تابع): السكان الفلسطينيين 10 سنوات فأكثر المشتغلون حسب المهنة الرئيسية والجنس وفئات العمر بالسنوات ونوع التجمع

Table (46 Cont.): Employed Palestinian Population 10 Years and Over by Main Occupation, Sex, Age Groups in Years and Type of Locality

(ريف, Rural)

المجموع Total	فئات العمر بالسنوات													المهنة الرئيسية والجنس	
	غير مبين Not Stated	+65	64 - 60	59 - 55	54 - 50	49 - 45	44 - 40	39 - 35	34 - 30	29 - 25	24 - 20	19 - 15	14 - 10		
Female															إناث
Legislators and Managers	13	-	-	-	-	3	1	2	3	1	2	1	-	-	المشروعون وموظفو الإدارة العليا
Professionals	63	-	-	-	1	-	4	11	9	17	15	6	-	-	المتخصصون
Technicians and Associate Professionals	134	-	-	-	-	8	17	9	25	29	26	20	-	-	الفنيون والمتخصصون المساعدون
Clerks	68	-	-	-	-	1	2	1	8	8	26	18	4	-	الكتابة
Services and Sales Workers	30	-	-	1	2	1	-	4	-	6	9	6	1	-	العاملون في الخدمات والباعة في المحلات التجارية والأسواق
Skilled Agricultural and Fishery Workers	31	-	4	4	5	3	4	2	2	2	1	2	2	-	العمال المهرة في الزراعة وصيد الأسماك
Crafts and Related Workers	44	-	-	-	-	-	-	3	4	10	10	13	3	1	العاملون في الحرف وما إليها من المهن
Plant, Machine Operators and Assemblers	3	-	-	-	-	-	-	-	1	-	-	2	-	-	مشغلو الآلات ومجموعها
Elementary Occupations	35	-	-	2	4	7	2	2	3	2	3	7	2	1	المهن الأولية
Not Stated	1	-	-	-	-	-	-	-	-	-	1	-	-	-	غير مبين
Total	422	-	4	7	12	23	30	34	55	75	93	75	12	2	المجموع

جدول (46 تابع): السكان الفلسطينيين 10 سنوات فأكثر المشتغلون حسب المهنة الرئيسية والجنس وفئات العمر بالسنوات ونوع التجمع

Table (46 Cont.): Employed Palestinian Population 10 Years and Over by Main Occupation, Sex, Age Groups in Years and Type of Locality

(ريف, Rural)

Main Occupation & Sex	المجموع Total	فئات العمر بالسنوات												المهنة الرئيسية والجنس	
		Age Groups in Years													
		غير مبين Not Stated	+65	64 - 60	59 - 55	54 - 50	49 - 45	44 - 40	39 - 35	34 - 30	29 - 25	24 - 20	19 - 15		14 - 10
Both Sexes															كلا الجنسين
Legislators and Managers	88	-	1	2	4	14	12	16	12	17	7	3	-	-	المشروعون وموظفو الإدارة العليا
Professionals	327	-	-	1	12	27	50	63	53	58	50	13	-	-	المتخصصون
Technicians and Associate Professionals	355	-	2	3	10	25	50	35	62	69	65	34	-	-	الفنيون والمتخصصون المساعدون
Clerks	234	-	-	-	9	12	26	15	34	39	55	38	5	1	الكتابة
Services and Sales Workers	1327	-	10	21	34	70	77	92	142	239	303	290	49	-	العاملون في الخدمات والباعة في المحلات التجارية والأسواق
Skilled Agricultural and Fishery Workers	1003	-	120	64	50	62	88	83	93	109	130	127	66	11	العمال المهرة في الزراعة وصيد الأسماك
Crafts and Related Workers	583	-	1	2	5	11	27	47	85	128	121	99	52	5	العاملون في الحرف وما إليها من المهن
Plant, Machine Operators and Assemblers	338	-	2	2	4	6	29	54	53	73	60	47	8	-	مشغلو الآلات ومجموعها
Elementary Occupations	2613	-	29	37	44	92	157	245	369	533	501	432	156	18	المهن الأولية
Not Stated	12	-	-	-	1	-	-	1	2	-	2	2	2	2	غير مبين
Total	6880	-	165	132	173	319	516	651	905	1265	1294	1085	338	37	المجموع

جدول (46 تابع): السكان الفلسطينيون 10 سنوات فأكثر المشتغلون حسب المهنة الرئيسية والجنس وفئات العمر بالسنوات ونوع التجمع

Table (46 Cont.): Employed Palestinian Population 10 Years and Over by Main Occupation, Sex, Age Groups in Years and Type of Locality (Camps, مخيمات)

Main Occupation & Sex	المجموع Total	فئات العمر بالسنوات												المهنة الرئيسية والجنس	
		Age Groups in Years													
		غير مبين Not Stated	+65	64 - 60	59 - 55	54 - 50	49 - 45	44 - 40	39 - 35	34 - 30	29 - 25	24 - 20	19 - 15		14 - 10
Male															ذكور
Legislators and Managers	886	-	26	25	79	106	123	136	160	155	59	15	2	-	المشروعون وموظفو الإدارة العليا
Professionals	3295	-	3	16	81	197	383	594	668	768	454	131	-	-	المتخصصون
Technicians and Associate Professionals	2766	-	12	17	99	152	260	280	487	741	499	209	10	-	الفنيون والمتخصصون المساعدون
Clerks	1526	-	5	10	61	93	122	147	209	334	330	200	15	-	الكتابة
Services and Sales Workers	11841	4	234	284	280	470	514	631	1073	2041	2753	2921	621	15	العاملون في الخدمات والباعة في المحلات التجارية والأسواق
Skilled Agricultural and Fishery Workers	856	-	33	39	25	45	70	65	121	143	136	105	65	9	العمال المهرة في الزراعة وصيد الأسماك
Crafts and Related Workers	8988	-	49	42	58	171	408	663	1174	1824	1717	1732	1048	102	العاملون في الحرف وما إليها من المهن
Plant, Machine Operators and Assemblers	2710	-	17	46	49	113	238	357	499	583	445	293	70	-	مشغلو الآلات ومجموعها
Elementary Occupations	9683	-	106	165	195	404	777	1010	1591	2261	1516	1255	374	29	المهن الأولية
Not Stated	62	-	-	-	1	4	4	2	5	13	15	12	4	2	غير مبين
Total	42613	4	485	644	928	1755	2899	3885	5987	8863	7924	6873	2209	157	المجموع

جدول (46 تابع): السكان الفلسطينيين 10 سنوات فأكثر المشتغلون حسب المهنة الرئيسية والجنس وفئات العمر بالسنوات ونوع التجمع

Table (46 Cont.): Employed Palestinian Population 10 Years and Over by Main Occupation, Sex, Age Groups in Years and Type of Locality (Camps, مخيمات)

Main Occupation & Sex	المجموع Total	فئات العمر بالسنوات												المهنة الرئيسية والجنس	
		Age Groups in Years													
		غير مبين Not Stated	+65	64 - 60	59 - 55	54 - 50	49 - 45	44 - 40	39 - 35	34 - 30	29 - 25	24 - 20	19 - 15		14 - 10
Female															إناث
Legislators and Managers	186	-	2	-	5	17	34	30	35	27	26	10	-	-	المشروعون وموظفو الإدارة العليا
Professionals	901	-	-	-	-	11	91	126	123	214	198	138	-	-	المتخصصون
Technicians and Associate Professionals	2183	-	-	-	14	104	230	236	322	541	532	197	7	-	الفنيون والمتخصصون المساعدون
Clerks	671	-	-	-	2	8	15	12	40	145	205	231	13	-	الكتابة
Services and Sales Workers	275	-	20	12	13	20	18	17	22	46	49	48	10	-	العاملون في الخدمات والباعة في المحلات التجارية والأسواق
Skilled Agricultural and Fishery Workers	15	-	3	1	1	-	3	3	2	1	-	1	-	-	العمال المهرة في الزراعة وصيد الأسماك
Crafts and Related Workers	204	-	3	2	5	7	8	21	37	36	33	32	19	1	العاملون في الحرف وما إليها من المهن
Plant, Machine Operators and Assemblers	12	-	2	1	-	-	-	2	1	1	1	4	-	-	مشغلو الآلات ومجموعها
Elementary Occupations	134	-	4	8	10	17	20	20	19	17	8	9	2	-	المهن الأولية
Not Stated	8	-	1	-	-	-	-	-	3	-	3	1	-	-	غير مبين
Total	4589	-	35	24	50	184	419	467	604	1028	1055	671	51	1	المجموع

جدول (46 تابع): السكان الفلسطينيين 10 سنوات فأكثر المشتغلون حسب المهنة الرئيسية والجنس وفئات العمر بالسنوات ونوع التجمع

Table (46 Cont.): Employed Palestinian Population 10 Years and Over by Main Occupation, Sex, Age Groups in Years and Type of Locality (Camps, مخيمات)

Main Occupation & Sex	المجموع Total	فئات العمر بالسنوات												المهنة الرئيسية والجنس	
		Age Groups in Years													
		غير مبين Not Stated	+65	64 - 60	59 - 55	54 - 50	49 - 45	44 - 40	39 - 35	34 - 30	29 - 25	24 - 20	19 - 15		14 - 10
Both Sexes															كلا الجنسين
Legislators and Managers	1072	-	28	25	84	123	157	166	195	182	85	25	2	-	المشروعون وموظفو الإدارة العليا
Professionals	4196	-	3	16	81	208	474	720	791	982	652	269	-	-	المتخصصون
Technicians and Associate Professionals	4949	-	12	17	113	256	490	516	809	1282	1031	406	17	-	الفنيون والمتخصصون المساعدون
Clerks	2197	-	5	10	63	101	137	159	249	479	535	431	28	-	الكتابة
Services and Sales Workers	12116	4	254	296	293	490	532	648	1095	2087	2802	2969	631	15	العاملون في الخدمات والباعة في المحلات التجارية والأسواق
Skilled Agricultural and Fishery Workers	871	-	36	40	26	45	73	68	123	144	136	106	65	9	العمال المهرة في الزراعة وصيد الأسماك
Crafts and Related Workers	9192	-	52	44	63	178	416	684	1211	1860	1750	1764	1067	103	العاملون في الحرف وما إليها من المهن
Plant, Machine Operators and Assemblers	2722	-	19	47	49	113	238	359	500	584	446	297	70	-	مشغلو الآلات ومجموعها
Elementary Occupations	9817	-	110	173	205	421	797	1030	1610	2278	1524	1264	376	29	المهن الأولية
Not Stated	70	-	1	-	1	4	4	2	8	13	18	13	4	2	غير مبين
Total	47202	4	520	668	978	1939	3318	4352	6591	9891	8979	7544	2260	158	المجموع

جدول (46 تابع): السكان الفلسطينيين 10 سنوات فأكثر المشتغلون حسب المهنة الرئيسية والجنس وفئات العمر بالسنوات ونوع التجمع

Table (46 Cont.): Employed Palestinian Population 10 Years and Over by Main Occupation, Sex, Age Groups in Years and Type of Locality

(المجموع Total)

المجموع Total	فئات العمر بالسنوات													المهنة الرئيسية والجنس	
	Age Groups in Years	غير مبين Not Stated	+65	64 - 60	59 - 55	54 - 50	49 - 45	44 - 40	39 - 35	34 - 30	29 - 25	24 - 20	19 - 15		14 - 10
Male															ذكور
Legislators and Managers	3137	1	92	124	280	417	451	498	508	471	220	71	4	-	المشروعون وموظفو الإدارة العليا
Professionals	9752	1	29	52	304	734	1317	1799	1902	2043	1243	328	-	-	المتخصصون
Technicians and Associate Professionals	6925	1	34	67	310	526	823	759	1093	1565	1165	535	47	-	الفنيون والمتخصصون المساعدون
Clerks	4878	1	34	57	218	377	436	441	631	974	959	698	50	2	الكتابة
Services and Sales Workers	34452	9	683	785	855	1482	1878	2235	3397	5522	7327	8053	2125	101	العاملون في الخدمات والباعة في المحلات التجارية والأسواق
Skilled Agricultural and Fishery Workers	5576	-	556	353	251	371	472	469	591	686	714	733	342	38	العمال المهرة في الزراعة وصيد الأسماك
Crafts and Related Workers	29704	1	122	165	224	676	1480	2125	3710	5314	5259	6064	4066	498	العاملون في الحرف وما إليها من المهن
Plant, Machine Operators and Assemblers	9665	2	51	106	142	339	799	1220	1510	1858	1750	1461	427	-	مشغلو الآلات ومجموعها
Elementary Occupations	36362	6	380	546	685	1440	2698	3608	5473	7457	6127	5609	2177	156	المهن الأولية
Not Stated	230	1	1	7	6	10	14	18	18	30	33	52	32	8	غير مبين
Total	140681	23	1982	2262	3275	6372	10368	13172	18833	25920	24797	23604	9270	803	المجموع

جدول (46 تابع): السكان الفلسطينيين 10 سنوات فأكثر المشتغلون حسب المهنة الرئيسية والجنس وفئات العمر بالسنوات ونوع التجمع

Table (46 Cont.): Employed Palestinian Population 10 Years and Over by Main Occupation, Sex, Age Groups in Years and Type of Locality

(المجموع Total)

المجموع Total	فئات العمر بالسنوات													المهنة الرئيسية والجنس	
	Age Groups in Years	غير مبين Not Stated	+65	64 - 60	59 - 55	54 - 50	49 - 45	44 - 40	39 - 35	34 - 30	29 - 25	24 - 20	19 - 15		14 - 10
Female															إناث
Legislators and Managers	640	-	3	4	28	73	124	103	92	93	86	34	-	-	المشروعون وموظفو الإدارة العليا
Professionals	2471	-	-	1	8	60	238	372	349	556	527	360	-	-	المتخصصون
Technicians and Associate Professionals	4957	1	1	3	51	337	563	514	683	1142	1092	527	43	-	الفنيون والمتخصصون المساعدون
Clerks	1914	2	-	-	6	29	55	68	152	337	565	650	50	-	الكتابة
Services and Sales Workers	805	-	41	32	36	45	57	64	74	124	133	144	50	5	العاملون في الخدمات والباعة في المحلات التجارية والأسواق
Skilled Agricultural and Fishery Workers	175	-	33	18	26	15	19	19	11	12	6	10	6	-	العمال المهرة في الزراعة وصيد الأسماك
Crafts and Related Workers	668	-	7	5	14	24	30	71	84	122	112	124	67	8	العاملون في الحرف وما إليها من المهن
Plant, Machine Operators and Assemblers	20	-	2	1	-	-	1	3	2	2	2	7	-	-	مشغلو الآلات ومجموعها
Elementary Occupations	334	-	8	23	28	34	50	46	49	35	20	28	10	3	المهن الأولية
Not Stated	33	-	1	-	-	1	-	1	8	4	8	6	3	1	غير مبين
Total	12017	3	96	87	197	618	1137	1261	1504	2427	2551	1890	229	17	المجموع

جدول (46 تابع): السكان الفلسطينيين 10 سنوات فأكثر المشتغلون حسب المهنة الرئيسية والجنس وفئات العمر بالسنوات ونوع التجمع

Table (46 Cont.): Employed Palestinian Population 10 Years and Over by Main Occupation, Sex, Age Groups in Years and Type of Locality

(المجموع Total)

Main Occupation & Sex	المجموع Total	فئات العمر بالسنوات												المهنة الرئيسية والجنس		
		Age Groups in Years														
		غير مبين Not Stated	+65	64 - 60	59 - 55	54 - 50	49 - 45	44 - 40	39 - 35	34 - 30	29 - 25	24 - 20	19 - 15		14 - 10	
Both Sexes																كلا الجنسين
Legislators and Managers	3777	1	95	128	308	490	575	601	600	564	306	105	4	-	-	المشروعون وموظفو الإدارة العليا
Professionals	12223	1	29	53	312	794	1555	2171	2251	2599	1770	688	-	-	-	المتخصصون
Technicians and Associate Professionals	11882	2	35	70	361	863	1386	1273	1776	2707	2257	1062	90	-	-	الفنيون والمتخصصون المساعدون
Clerks	6792	3	34	57	224	406	491	509	783	1311	1524	1348	100	2	-	الكتابة
Services and Sales Workers	35257	9	724	817	891	1527	1935	2299	3471	5646	7460	8197	2175	106	-	العاملون في الخدمات والباعة في المحلات التجارية والأسواق
Skilled Agricultural and Fishery Workers	5751	-	589	371	277	386	491	488	602	698	720	743	348	38	-	العمال المهرة في الزراعة وصيد الأسماك
Crafts and Related Workers	30372	1	129	170	238	700	1510	2196	3794	5436	5371	6188	4133	506	-	العاملون في الحرف وما إليها من المهن
Plant, Machine Operators and Assemblers	9685	2	53	107	142	339	800	1223	1512	1860	1752	1468	427	-	-	مشغلو الآلات ومجموعها
Elementary Occupations	36696	6	388	569	713	1474	2748	3654	5522	7492	6147	5637	2187	159	-	المهن الأولية
Not Stated	263	1	2	7	6	11	14	19	26	34	41	58	35	9	-	غير مبين
Total	152698	26	2078	2349	3472	6990	11505	14433	20337	28347	27348	25494	9499	820	-	المجموع

جدول 47: السكان الفلسطينيون 10 سنوات فأكثر المشتغلون حسب النشاط الاقتصادي والجنس وفئات العمر بالسنوات ونوع التجمع

Table 47: Employed Palestinian Population 10 Years and Over by Economic Activity, Sex, Age Groups in Years and Type of Locality (Urban, حضر)

Economic Activity & Sex	المجموع Total	فئات العمر بالسنوات													النشاط الاقتصادي والجنس
		غير مبين Not Stated	+65	64 - 60	59 - 55	54 - 50	49 - 45	44 - 40	39 - 35	34 - 30	29 - 25	24 - 20	19 - 15	14 - 10	
Male															ذكور
Agriculture, Hunting and Forestry	9084	2	507	357	297	466	663	732	1023	1361	1396	1545	683	52	الزراعة والصيد والحراجه
Fishing	140	-	4	2	4	9	12	14	25	20	18	16	11	5	صيد الاسماك
Mining and Quarrying	63	-	2	2	2	1	6	7	9	5	9	17	3	-	التعدين واستغلال المحاجر
Manufacturing	13446	1	76	93	108	310	583	766	1312	1938	2393	3292	2289	285	الصناعات التحويلية
Electricity, Gas and Water Supply	106	-	-	6	4	2	8	14	17	21	14	13	7	-	امدادات الكهرباء والغاز و امدادات المياه
Construction	19340	4	53	136	238	611	1462	2170	3252	4154	3253	2857	1108	42	الإنشاءات
Whole sale and Retail Trade	13951	5	431	380	326	621	1090	1311	1783	2217	2120	2119	1367	181	تجارة الجملة والتجزئه
Hotels and Restaurants	759	-	7	13	11	16	32	65	85	123	132	167	94	14	الفنادق والمطاعم
Transport, Storage and Communication	4529	1	24	59	75	205	375	613	697	857	833	623	155	12	النقل والتخزين والاتصالات
Financial Intermediation	597	-	3	10	20	27	56	69	102	129	112	65	3	1	الوساطة المالية
Real-estate, Renting and Business Activities	1091	1	19	18	29	54	113	166	176	191	150	146	28	-	الانشطة العقارية والإيجارية وأنشطة المشاريع التجارية
Public Administration and Defense	19193	3	118	288	652	1135	1321	1480	2028	3116	4045	4231	775	1	الإدارة العامة والدفاع والضمان الاجتماعي الاجباري
Education	4415	-	23	35	256	492	739	713	757	755	440	182	21	2	التعليم
Health and Social Work	2449	1	17	24	80	215	331	306	398	575	361	128	13	-	الصحة والعمل الاجتماعي
Other Community Social and Personal service Activities	1648	-	47	53	38	101	109	152	201	262	282	247	144	12	أنشطة الخدمة المجتمعية والاجتماعية والشخصية الأخرى
Private Households with Employed Persons	5	-	-	-	1	-	2	-	-	-	1	1	-	-	الأسر الخاصة التي تعين أفراد أداء الأعمال المنزلية
Extraterritorial Organizations and Bodies	471	-	3	5	32	47	60	64	96	96	50	17	1	-	المنظمات والهيئات غير الإقليمية
Not Stated	323	1	2	12	13	9	21	28	35	47	63	55	33	4	غير مبين
Total	91610	19	1336	1493	2186	4321	6983	8670	11996	15867	15672	15721	6735	611	المجموع

جدول (47 تابع): السكان الفلسطينيون 10 سنوات فأكثر المشتغلون حسب النشاط الاقتصادي والجنس وفئات العمر بالسنوات ونوع التجمع

Table (47 Cont.): Employed Palestinian Population 10 Years and Over by Economic Activity, Sex, Age Groups in Years and Type of Locality (Urban, حضر)

Economic Activity & Sex	المجموع Total	فئات العمر بالسنوات												النشاط الاقتصادي والجنس		
		غير مبين Not Stated	+65	64 - 60	59 - 55	54 - 50	49 - 45	44 - 40	39 - 35	34 - 30	29 - 25	24 - 20	19 - 15		14 - 10	
Female																إناث
Agriculture, Hunting and Forestry	189	-	27	19	21	16	25	26	12	12	9	12	9	1		الزراعة والصيد والحراجه
Fishing	-	-	-	-	-	-	-	-	-	-	-	-	-	-		صيد الاسماك
Mining and Quarrying	2	-	-	-	-	-	-	-	-	-	2	-	-	-		التعدين واستغلال المحاجر
Manufacturing	446	-	4	3	9	18	19	51	45	85	75	87	45	5		الصناعات التحويلية
Electricity, Gas and Water Supply	1	-	-	-	-	-	-	-	-	1	-	-	-	-		امدادات الكهرباء والغاز و امدادات المياه
Construction	36	-	-	-	-	-	-	2	2	4	9	18	1	-		الإنشاءات
Whole sale and Retail Trade	247	-	21	22	20	19	27	26	25	19	28	26	10	4		تجارة الجملة والتجزئه
Hotels and Restaurants	3	-	-	-	-	1	-	-	1	-	-	1	-	-		الفنادق والمطاعم
Transport, Storage and Communication	61	-	-	-	2	3	-	2	5	5	17	25	2	-		النقل والتخزين والاتصالات
Financial Intermediation	135	-	-	-	1	2	2	7	11	19	40	51	2	-		الوساطة المالية
Real-estate, Renting and Business Activities	147	-	-	-	1	4	8	4	20	21	37	48	4	-		الانشطة العقارية والإيجارية وأنشطة المشاريع التجارية
Public Administration and Defense	1296	2	1	1	11	33	78	90	139	238	341	344	18	-		الإدارة العامة والدفاع والضمان الاجتماعي الاجباري
Education	3094	1	2	2	59	264	412	414	414	647	531	307	39	2		التعليم
Health and Social Work	896	-	1	6	5	31	92	103	119	191	215	127	6	-		الصحة والعمل الاجتماعي
Other Community Social and Personal service Activities	258	-	1	2	1	5	10	22	33	49	60	49	25	1		أنشطة الخدمة المجتمعية والاجتماعية والشخصية الأخرى
Private Households with Employed Persons	11	-	-	-	1	2	2	2	2	2	-	-	-	-		الأسر الخاصة التي تعين أفراد لأداء الأعمال المنزلية
Extraterritorial Organizations and Bodies	130	-	-	1	4	12	8	10	14	24	29	25	3	-		المنظمات والهيئات غير الإقليمية
Not Stated	54	-	-	-	-	1	5	1	3	7	10	24	2	1		غير مبين
Total	7006	3	57	56	135	411	688	760	845	1324	1403	1144	166	14		المجموع

جدول (47 تابع): السكان الفلسطينيون 10 سنوات فأكثر المشتغلون حسب النشاط الاقتصادي والجنس وفئات العمر بالسنوات ونوع التجمع

Table (47 Cont.): Employed Palestinian Population 10 Years and Over by Economic Activity, Sex, Age Groups in Years and Type of Locality (Urban, حضر)

Economic Activity & Sex	المجموع Total	فئات العمر بالسنوات												النشاط الاقتصادي والجنس		
		Age Groups in Years	غير مبين Not Stated	+65	64 - 60	59 - 55	54 - 50	49 - 45	44 - 40	39 - 35	34 - 30	29 - 25	24 - 20		19 - 15	14 - 10
Both Sexes																كلا الجنسين
Agriculture, Hunting and Forestry	9273	2	534	376	318	482	688	758	1035	1373	1405	1557	692	53	الزراعة والصيد والحراجه	
Fishing	140	-	4	2	4	9	12	14	25	20	18	16	11	5	صيد الاسماك	
Mining and Quarrying	65	-	2	2	2	1	6	7	9	5	11	17	3	-	التعدين واستغلال المحاجر	
Manufacturing	13892	1	80	96	117	328	602	817	1357	2023	2468	3379	2334	290	الصناعات التحويلية	
Electricity, Gas and Water Supply	107	-	-	6	4	2	8	14	17	22	14	13	7	-	امدادات الكهرباء والغاز و امدادات المياه	
Construction	19376	4	53	136	238	611	1462	2172	3254	4158	3262	2875	1109	42	الإنشاءات	
Whole sale and Retail Trade	14198	5	452	402	346	640	1117	1337	1808	2236	2148	2145	1377	185	تجارة الجملة والتجزئه	
Hotels and Restaurants	762	-	7	13	11	17	32	65	86	123	132	168	94	14	الفنادق والمطاعم	
Transport, Storage and Communication	4590	1	24	59	77	208	375	615	702	862	850	648	157	12	النقل والتخزين والاتصالات	
Financial Intermediation	732	-	3	10	21	29	58	76	113	148	152	116	5	1	الوساطة المالية	
Real-estate, Renting and Business Activities	1238	1	19	18	30	58	121	170	196	212	187	194	32	-	الانشطة العقارية والإيجارية وأنشطة المشاريع التجارية	
Public Administration and Defense	20489	5	119	289	663	1168	1399	1570	2167	3354	4386	4575	793	1	الإدارة العامة والدفاع والضمان الاجتماعي الاجباري	
Education	7509	1	25	37	315	756	1151	1127	1171	1402	971	489	60	4	التعليم	
Health and Social Work	3345	1	18	30	85	246	423	409	517	766	576	255	19	-	الصحة والعمل الاجتماعي	
Other Community Social and Personal service Activities	1906	-	48	55	39	106	119	174	234	311	342	296	169	13	أنشطة الخدمة المجتمعية والاجتماعية والشخصية الأخرى	
Private Households with Employed Persons	16	-	-	-	2	2	4	2	2	2	1	1	-	-	الأسر الخاصة التي تعين أفراد أداء الأعمال المنزلية	
Extraterritorial Organizations and Bodies	601	-	3	6	36	59	68	74	110	120	79	42	4	-	المنظمات والهيئات غير الإقليمية	
Not Stated	377	1	2	12	13	10	26	29	38	54	73	79	35	5	غير مبين	
Total	98616	22	1393	1549	2321	4732	7671	9430	12841	17191	17075	16865	6901	625	المجموع	

جدول (47 تابع): السكان الفلسطينيون 10 سنوات فأكثر المشتغلون حسب النشاط الاقتصادي والجنس وفئات العمر بالسنوات ونوع التجمع

Table (47 Cont.): Employed Palestinian Population 10 Years and Over by Economic Activity, Sex, Age Groups in Years and Type of Locality (Rural, ريف)

Economic Activity & Sex	المجموع Total	فئات العمر بالسنوات												النشاط الاقتصادي والجنس	
		غير مبين Not Stated	+65	64 - 60	59 - 55	54 - 50	49 - 45	44 - 40	39 - 35	34 - 30	29 - 25	24 - 20	19 - 15		14 - 10
Male															ذكور
Agriculture, Hunting and Forestry	2405	-	134	87	70	101	167	205	262	374	427	382	170	26	الزراعة والصيد والحراجه
Fishing	72	-	2	2	2	6	5	5	11	10	16	11	2	-	صيد الاسماك
Mining and Quarrying	11	-	1	-	-	-	1	-	1	1	-	6	1	-	التعدين واستغلال المحاجر
Manufacturing	292	-	2	2	5	6	16	26	29	51	63	60	30	2	الصناعات التحويلية
Electricity, Gas and Water Supply	2	-	-	-	-	-	-	-	2	-	-	-	-	-	امدادات الكهرباء والغاز و امدادات المياه
Construction	1022	-	2	2	3	24	62	114	194	270	181	136	34	-	الإنشاءات
Whole sale and Retail Trade	399	-	11	10	11	17	29	43	58	69	69	55	24	3	تجارة الجملة والتجزئه
Hotels and Restaurants	17	-	-	-	-	1	1	2	3	1	6	2	1	-	الفنادق والمطاعم
Transport, Storage and Communication	280	-	1	1	4	8	23	41	45	59	53	35	8	2	النقل والتخزين والاتصالات
Financial Intermediation	14	-	-	-	-	-	3	1	2	-	4	4	-	-	الوساطة المالية
Real-estate, Renting and Business Activities	45	-	-	-	1	-	6	6	8	7	9	5	3	-	الانشطة العقارية والإيجارية وأنشطة المشاريع التجارية
Public Administration and Defense	1488	-	5	18	44	96	119	118	171	272	314	285	46	-	الإدارة العامة والدفاع والضمان الاجتماعي الاجباري
Education	196	-	-	1	13	24	33	34	33	31	21	6	-	-	التعليم
Health and Social Work	97	-	-	1	5	7	9	11	19	23	15	6	1	-	الصحة والعمل الاجتماعي
Other Community Social and Personal service Activities	80	-	3	1	2	6	7	6	5	14	19	14	3	-	أنشطة الخدمة المجتمعية والاجتماعية والشخصية الأخرى
Private Households with Employed Persons	1	-	-	-	-	-	-	-	-	1	-	-	-	-	الأسر الخاصة التي تعين أفراد لأداء الأعمال المنزلية
Extraterritorial Organizations and Bodies	19	-	-	-	-	-	4	2	4	6	2	1	-	-	المنظمات والهيئات غير الإقليمية
Not Stated	18	-	-	-	1	-	1	3	3	1	2	2	3	2	غير مبين
Total	6458	-	161	125	161	296	486	617	850	1190	1201	1010	326	35	المجموع

جدول (47 تابع): السكان الفلسطينيون 10 سنوات فأكثر المشتغلون حسب النشاط الاقتصادي والجنس وفئات العمر بالسنوات ونوع التجمع

Table (47 Cont.): Employed Palestinian Population 10 Years and Over by Economic Activity, Sex, Age Groups in Years and Type of Locality (Rural, ريف)

Economic Activity & Sex	المجموع Total	Age Groups in Years											النشاط الاقتصادي والجنس		
		غير مبين Not Stated	+65	64 - 60	59 - 55	54 - 50	49 - 45	44 - 40	39 - 35	34 - 30	29 - 25	24 - 20		19 - 15	14 - 10
Female															إناث
Agriculture, Hunting and Forestry	54	-	4	6	8	9	5	3	4	2	3	7	2	1	الزراعة والصيد والحراة
Fishing	-	-	-	-	-	-	-	-	-	-	-	-	-	-	صيد الأسماك
Mining and Quarrying	-	-	-	-	-	-	-	-	-	-	-	-	-	-	التعدين واستغلال المحاجر
Manufacturing	53	-	-	-	-	-	-	4	6	9	11	17	5	1	الصناعات التحويلية
Electricity, Gas and Water Supply	-	-	-	-	-	-	-	-	-	-	-	-	-	-	امدادات الكهرباء والغاز و امدادات المياه
Construction	2	-	-	-	-	1	-	-	-	-	-	1	-	-	الإنشاءات
Whole sale and Retail Trade	9	-	-	1	2	2	1	2	-	-	-	1	-	-	تجارة الجملة والتجزئه
Hotels and Restaurants	1	-	-	-	-	-	-	-	-	-	-	1	-	-	الفنادق والمطاعم
Transport, Storage and Communication	3	-	-	-	-	-	-	-	-	-	2	-	1	-	النقل والتخزين والاتصالات
Financial Intermediation	6	-	-	-	-	-	-	-	-	1	4	1	-	-	الوساطة المالية
Real-estate, Renting and Business Activities	7	-	-	-	-	-	-	1	-	2	3	1	-	-	الانشطة العقارية والإيجارية وأنشطة المشاريع التجارية
Public Administration and Defense	83	-	-	-	-	1	3	5	7	12	28	24	3	-	الإدارة العامة والدفاع والضمان الاجتماعي الاجباري
Education	132	-	-	-	1	6	15	16	29	30	22	12	1	-	التعليم
Health and Social Work	58	-	-	-	1	4	4	3	8	16	16	6	-	-	الصحة والعمل الاجتماعي
Other Community Social and Personal service Activities	9	-	-	-	-	-	2	-	-	2	2	3	-	-	أنشطة الخدمة المجتمعية والاجتماعية والشخصية الأخرى
Private Households with Employed Persons	1	-	-	-	-	-	-	-	1	-	-	-	-	-	الأسر الخاصة التي تعين أفراد لأداء الأعمال المنزلية
Extraterritorial Organizations and Bodies	2	-	-	-	-	-	-	-	-	1	1	-	-	-	المنظمات والهيئات غير الإقليمية
Not Stated	2	-	-	-	-	-	-	-	-	-	1	1	-	-	غير مبين
Total	422	-	4	7	12	23	30	34	55	75	93	75	12	2	المجموع

جدول (47 تابع): السكان الفلسطينيون 10 سنوات فأكثر المشتغلون حسب النشاط الاقتصادي والجنس وفئات العمر بالسنوات ونوع التجمع

Table (47 Cont.): Employed Palestinian Population 10 Years and Over by Economic Activity, Sex, Age Groups in Years and Type of Locality (Rural, ريف)

Economic Activity & Sex	المجموع Total	فئات العمر بالسنوات												النشاط الاقتصادي والجنس		
		غير مبين Not Stated	+65	64 - 60	59 - 55	54 - 50	49 - 45	44 - 40	39 - 35	34 - 30	29 - 25	24 - 20	19 - 15		14 - 10	
Both Sexes																كلا الجنسين
Agriculture, Hunting and Forestry	2459	-	138	93	78	110	172	208	266	376	430	389	172	27		الزراعة والصيد والحراة
Fishing	72	-	2	2	2	6	5	5	11	10	16	11	2	-		صيد الاسماك
Mining and Quarrying	11	-	1	-	-	-	1	-	1	1	-	6	1	-		التعدين واستغلال المحاجر
Manufacturing	345	-	2	2	5	6	16	30	35	60	74	77	35	3		الصناعات التحويلية
Electricity, Gas and Water Supply	2	-	-	-	-	-	-	-	2	-	-	-	-	-		امدادات الكهرباء والغاز و امدادات المياه
Construction	1024	-	2	2	3	25	62	114	194	270	181	137	34	-		الإنشاءات
Whole sale and Retail Trade	408	-	11	11	13	19	30	45	58	69	69	56	24	3		تجارة الجملة والتجزئة
Hotels and Restaurants	18	-	-	-	-	1	1	2	3	1	6	3	1	-		الفنادق والمطاعم
Transport, Storage and Communication	283	-	1	1	4	8	23	41	45	59	55	35	9	2		النقل والتخزين والاتصالات
Financial Intermediation	20	-	-	-	-	-	3	1	2	1	8	5	-	-		الوساطة المالية
Real-estate, Renting and Business Activities	52	-	-	-	1	-	6	7	8	9	12	6	3	-		الانشطة العقارية والإيجارية وأنشطة المشاريع التجارية
Public Administration and Defense	1571	-	5	18	44	97	122	123	178	284	342	309	49	-		الإدارة العامة والدفاع والضمان الاجتماعي الاجباري
Education	328	-	-	1	14	30	48	50	62	61	43	18	1	-		التعليم
Health and Social Work	155	-	-	1	6	11	13	14	27	39	31	12	1	-		الصحة والعمل الاجتماعي
Other Community Social and Personal service Activities	89	-	3	1	2	6	9	6	5	16	21	17	3	-		أنشطة الخدمة المجتمعية والاجتماعية والشخصية الأخرى
Private Households with Employed Persons	2	-	-	-	-	-	-	-	1	1	-	-	-	-		الأسر الخاصة التي تعين أفراد لأداء الأعمال المنزلية
Extraterritorial Organizations and Bodies	21	-	-	-	-	-	4	2	4	7	3	1	-	-		المنظمات والهيئات غير الإقليمية
Not Stated	20	-	-	-	1	-	1	3	3	1	3	3	3	2		غير مبين
Total	6880	-	165	132	173	319	516	651	905	1265	1294	1085	338	37		المجموع

جدول (47 تابع): السكان الفلسطينيين 10 سنوات فأكثر المشتغلون حسب النشاط الاقتصادي والجنس وفئات العمر بالسنوات ونوع التجمع

Table (47 Cont.): Employed Palestinian Population 10 Years and Over by Economic Activity, Sex, Age Groups in Years and Type of Locality (Camps, مخيمات)

Economic Activity & Sex	المجموع Total	فئات العمر بالسنوات												النشاط الاقتصادي والجنس		
		غير مبين Not Stated	+65	64 - 60	59 - 55	54 - 50	49 - 45	44 - 40	39 - 35	34 - 30	29 - 25	24 - 20	19 - 15		14 - 10	
Male																ذكور
Agriculture, Hunting and Forestry	1825	-	57	71	59	87	140	141	229	401	305	254	75	6		الزراعة والصيد والحراجه
Fishing	485	-	5	11	11	23	30	41	78	82	74	74	49	7		صيد الاسماك
Mining and Quarrying	24	-	-	-	1	1	4	2	2	5	4	3	2	-		التعدين واستغلال المحاجر
Manufacturing	6095	-	25	33	44	101	231	361	679	1152	1261	1307	814	87		الصناعات التحويلية
Electricity, Gas and Water Supply	59	-	-	-	2	5	6	7	9	16	8	6	-	-		امدادات الكهرباء والغاز و امدادات المياه
Construction	7488	-	16	62	90	251	603	863	1357	1850	1143	951	287	15		الإنشاءات
Whole sale and Retail Trade	5471	1	234	183	117	213	364	483	769	986	950	761	377	33		تجارة الجملة والتجزئه
Hotels and Restaurants	363	-	5	7	3	10	15	39	47	82	65	70	20	-		الفنادق والمطاعم
Transport, Storage and Communication	2019	-	19	46	36	85	181	270	355	424	340	215	45	3		النقل والتخزين والاتصالات
Financial Intermediation	206	-	2	-	7	8	17	19	31	50	44	23	5	-		الوساطة المالية
Real-estate, Renting and Business Activities	459	-	6	5	7	15	30	69	83	89	84	62	9	-		الانشطة العقارية والإيجارية وأنشطة المشاريع التجارية
Public Administration and Defense	11726	3	54	170	313	546	585	734	1202	2174	2748	2740	457	-		الإدارة العامة والدفاع والضمان الاجتماعي الاجباري
Education	3266	-	11	21	129	223	421	480	630	764	419	162	6	-		التعليم
Health and Social Work	1617	-	7	11	57	108	141	207	282	462	245	88	8	1		الصحة والعمل الاجتماعي
Other Community Social and Personal service Activities	805	-	37	21	19	24	51	71	99	177	148	112	43	3		أنشطة الخدمة المجتمعية والاجتماعية والشخصية الأخرى
Private Households with Employed Persons	2	-	1	-	-	-	-	-	-	1	-	-	-	-		الأسر الخاصة التي تعين أفراد أداء الأعمال المنزلية
Extraterritorial Organizations and Bodies	565	-	5	3	30	48	68	90	116	113	65	23	4	-		المنظمات والهيئات غير الإقليمية
Not Stated	138	-	1	-	3	7	12	8	19	35	21	22	8	2		غير مبين
Total	42613	4	485	644	928	1755	2899	3885	5987	8863	7924	6873	2209	157		المجموع

جدول (47 تابع): السكان الفلسطينيون 10 سنوات فأكثر المشتغلون حسب النشاط الاقتصادي والجنس وفئات العمر بالسنوات ونوع التجمع

Table (47 Cont.): Employed Palestinian Population 10 Years and Over by Economic Activity, Sex, Age Groups in Years and Type of Locality (Camps, مخيمات)

Economic Activity & Sex	المجموع Total	فئات العمر بالسنوات												النشاط الاقتصادي والجنس	
		Age Groups in Years	غير مبين Not Stated	+65	64 - 60	59 - 55	54 - 50	49 - 45	44 - 40	39 - 35	34 - 30	29 - 25	24 - 20		19 - 15
Female															إناث
Agriculture, Hunting and Forestry	32	-	4	4	6	2	6	3	3	1	1	1	1	-	الزراعة والصيد والحراة
Fishing	-	-	-	-	-	-	-	-	-	-	-	-	-	-	صيد الأسماك
Mining and Quarrying	-	-	-	-	-	-	-	-	-	-	-	-	-	-	التعدين واستغلال المحاجر
Manufacturing	215	-	5	3	4	7	9	22	38	33	36	39	18	1	الصناعات التحويلية
Electricity, Gas and Water Supply	2	-	-	-	-	-	-	-	-	-	1	1	-	-	امدادات الكهرباء والغاز و امدادات المياه
Construction	15	-	-	-	-	-	-	1	1	1	6	5	1	-	الإنشاءات
Whole sale and Retail Trade	144	-	19	13	12	22	13	13	12	15	13	11	1	-	تجارة الجملة والتجزئة
Hotels and Restaurants	3	-	1	-	-	-	-	-	-	-	2	-	-	-	الفنادق والمطاعم
Transport, Storage and Communication	18	-	-	-	-	-	1	1	3	4	4	4	1	-	النقل والتخزين والاتصالات
Financial Intermediation	46	-	-	-	-	1	2	3	3	2	13	22	-	-	الوساطة المالية
Real-estate, Renting and Business Activities	48	-	-	-	-	-	1	-	5	11	12	19	-	-	الانشطة العقارية والإيجارية وأنشطة المشاريع التجارية
Public Administration and Defense	729	-	-	1	1	7	29	38	50	161	218	214	10	-	الإدارة العامة والدفاع والضمان الاجتماعي الاجباري
Education	2376	-	1	1	21	118	293	301	334	586	497	219	5	-	التعليم
Health and Social Work	736	-	3	1	5	19	56	74	120	168	194	88	8	-	الصحة والعمل الاجتماعي
Other Community Social and Personal service Activities	110	-	1	1	-	5	3	6	16	22	26	25	5	-	أنشطة الخدمة المجتمعية والاجتماعية والشخصية الأخرى
Private Households with Employed Persons	3	-	-	-	1	-	1	1	-	-	-	-	-	-	الأسر الخاصة التي تعين أفراد أداء الأعمال المنزلية
Extraterritorial Organizations and Bodies	96	-	-	-	-	3	5	3	15	21	28	20	1	-	المنظمات والهيئات غير الإقليمية
Not Stated	16	-	1	-	-	-	-	1	4	3	4	3	-	-	غير مبين
Total	4589	-	35	24	50	184	419	467	604	1028	1055	671	51	1	المجموع

جدول (47 تابع): السكان الفلسطينيين 10 سنوات فأكثر المشتغلون حسب النشاط الاقتصادي والجنس وفئات العمر بالسنوات ونوع التجمع

Table (47 Cont.): Employed Palestinian Population 10 Years and Over by Economic Activity, Sex, Age Groups in Years and Type of Locality (Camps, مخيمات)

Economic Activity & Sex	المجموع Total	فئات العمر بالسنوات												النشاط الاقتصادي والجنس			
		غير مبين Not Stated	+65	64 - 60	59 - 55	54 - 50	49 - 45	44 - 40	39 - 35	34 - 30	29 - 25	24 - 20	19 - 15		14 - 10		
Both Sexes																	كلا الجنسين
Agriculture, Hunting and Forestry	1857	-	61	75	65	89	146	144	232	402	306	255	76	6			الزراعة والصيد والحراجه
Fishing	485	-	5	11	11	23	30	41	78	82	74	74	49	7			صيد الاسماك
Mining and Quarrying	24	-	-	-	1	1	4	2	2	5	4	3	2	-			التعدين واستغلال المحاجر
Manufacturing	6310	-	30	36	48	108	240	383	717	1185	1297	1346	832	88			الصناعات التحويلية
Electricity, Gas and Water Supply	61	-	-	-	2	5	6	7	9	16	9	7	-	-			امدادات الكهرباء والغاز و امدادات المياه
Construction	7503	-	16	62	90	251	603	864	1358	1851	1149	956	288	15			الإنشاءات
Whole sale and Retail Trade	5615	1	253	196	129	235	377	496	781	1001	963	772	378	33			تجارة الجملة والتجزئه
Hotels and Restaurants	366	-	6	7	3	10	15	39	47	82	67	70	20	-			الفنادق والمطاعم
Transport, Storage and Communication	2037	-	19	46	36	85	182	271	358	428	344	219	46	3			النقل والتخزين والاتصالات
Financial Intermediation	252	-	2	-	7	9	19	22	34	52	57	45	5	-			الوساطة المالية
Real-estate, Renting and Business Activities	507	-	6	5	7	15	31	69	88	100	96	81	9	-			الانشطة العقارية والإيجارية وأنشطة المشاريع التجارية
Public Administration and Defense	12455	3	54	171	314	553	614	772	1252	2335	2966	2954	467	-			الإدارة العامة والدفاع والضمان الاجتماعي الاجباري
Education	5642	-	12	22	150	341	714	781	964	1350	916	381	11	-			التعليم
Health and Social Work	2353	-	10	12	62	127	197	281	402	630	439	176	16	1			الصحة والعمل الاجتماعي
Other Community Social and Personal service Activities	915	-	38	22	19	29	54	77	115	199	174	137	48	3			أنشطة الخدمة المجتمعية والاجتماعية والشخصية الأخرى
Private Households with Employed Persons	5	-	1	-	1	-	1	1	-	1	-	-	-	-			الأسر الخاصة التي تعين أفراد أداء الأعمال المنزلية
Extraterritorial Organizations and Bodies	661	-	5	3	30	51	73	93	131	134	93	43	5	-			المنظمات والهيئات غير الإقليمية
Not Stated	154	-	2	-	3	7	12	9	23	38	25	25	8	2			غير مبين
Total	47202	4	520	668	978	1939	3318	4352	6591	9891	8979	7544	2260	158			المجموع

جدول (47 تابع): السكان الفلسطينيون 10 سنوات فأكثر المشتغلون حسب النشاط الاقتصادي والجنس وفئات العمر بالسنوات ونوع التجمع

Table (47 Cont.): Employed Palestinian Population 10 Years and Over by Economic Activity, Sex, Age Groups in Years and Type of Locality (المجموع Total)

Economic Activity & Sex	المجموع Total	فئات العمر بالسنوات												النشاط الاقتصادي والجنس		
		غير مبين Not Stated	+65	64 - 60	59 - 55	54 - 50	49 - 45	44 - 40	39 - 35	34 - 30	29 - 25	24 - 20	19 - 15		14 - 10	
Male																ذكور
Agriculture, Hunting and Forestry	13314	2	698	515	426	654	970	1078	1514	2136	2128	2181	928	84		الزراعة والصيد والحراجه
Fishing	697	-	11	15	17	38	47	60	114	112	108	101	62	12		صيد الاسماك
Mining and Quarrying	98	-	3	2	3	2	11	9	12	11	13	26	6	-		التعدين واستغلال المحاجر
Manufacturing	19833	1	103	128	157	417	830	1153	2020	3141	3717	4659	3133	374		الصناعات التحويلية
Electricity, Gas and Water Supply	167	-	-	6	6	7	14	21	28	37	22	19	7	-		امدادات الكهرباء والغاز و امدادات المياه
Construction	27850	4	71	200	331	886	2127	3147	4803	6274	4577	3944	1429	57		الإنشاءات
Whole sale and Retail Trade	19821	6	676	573	454	851	1483	1837	2610	3272	3139	2935	1768	217		تجارة الجملة والتجزئه
Hotels and Restaurants	1139	-	12	20	14	27	48	106	135	206	203	239	115	14		الفنادق والمطاعم
Transport, Storage and Communication	6828	1	44	106	115	298	579	924	1097	1340	1226	873	208	17		النقل والتخزين والاتصالات
Financial Intermediation	817	-	5	10	27	35	76	89	135	179	160	92	8	1		الوساطة المالية
Real-estate, Renting and Business Activities	1595	1	25	23	37	69	149	241	267	287	243	213	40	-		الانشطة العقارية والإيجارية وأنشطة المشاريع التجارية
Public Administration and Defense	32407	6	177	476	1009	1777	2025	2332	3401	5562	7107	7256	1278	1		الإدارة العامة والدفاع والضمان الاجتماعي الاجباري
Education	7877	-	34	57	398	739	1193	1227	1420	1550	880	350	27	2		التعليم
Health and Social Work	4163	1	24	36	142	330	481	524	699	1060	621	222	22	1		الصحة والعمل الاجتماعي
Other Community Social and Personal service Activities	2533	-	87	75	59	131	167	229	305	453	449	373	190	15		أنشطة الخدمة المجتمعية والاجتماعية والشخصية الأخرى
Private Households with Employed Persons	8	-	1	-	1	-	2	-	-	2	1	1	-	-		الأسر الخاصة التي تعين أفراد لأداء الأعمال المنزلية
Extraterritorial Organizations and Bodies	1055	-	8	8	62	95	132	156	216	215	117	41	5	-		المنظمات والهيئات غير الإقليمية
Not Stated	479	1	3	12	17	16	34	39	57	83	86	79	44	8		غير مبين
Total	140681	23	1982	2262	3275	6372	10368	13172	18833	25920	24797	23604	9270	803		المجموع

جدول (47 تابع): السكان الفلسطينيون 10 سنوات فأكثر المشتغلون حسب النشاط الاقتصادي والجنس وفئات العمر بالسنوات ونوع التجمع

Table (47 Cont.): Employed Palestinian Population 10 Years and Over by Economic Activity, Sex, Age Groups in Years and Type of Locality (المجموع, Total)

Economic Activity & Sex	المجموع Total	فئات العمر بالسنوات											النشاط الاقتصادي والجنس		
		غير مبين Not Stated	+65	64 - 60	59 - 55	54 - 50	49 - 45	44 - 40	39 - 35	34 - 30	29 - 25	24 - 20		19 - 15	14 - 10
Female															إناث
Agriculture, Hunting and Forestry	275	-	35	29	35	27	36	32	19	15	13	20	12	2	الزراعة والصيد والحراجة
Fishing	-	-	-	-	-	-	-	-	-	-	-	-	-	-	صيد الأسماك
Mining and Quarrying	2	-	-	-	-	-	-	-	-	-	2	-	-	-	التعدين واستغلال المحاجر
Manufacturing	714	-	9	6	13	25	28	77	89	127	122	143	68	7	الصناعات التحويلية
Electricity, Gas and Water Supply	3	-	-	-	-	-	-	-	-	1	1	1	-	-	امدادات الكهرباء والغاز و امدادات المياه
Construction	53	-	-	-	-	1	-	3	3	5	15	24	2	-	الإنشاءات
Whole sale and Retail Trade	400	-	40	36	34	43	41	41	37	34	41	38	11	4	تجارة الجملة والتجزئة
Hotels and Restaurants	7	-	1	-	-	1	-	-	1	-	2	2	-	-	الفنادق والمطاعم
Transport, Storage and Communication	82	-	-	-	2	3	1	3	8	9	23	29	4	-	النقل والتخزين والاتصالات
Financial Intermediation	187	-	-	-	1	3	4	10	14	22	57	74	2	-	الوساطة المالية
Real-estate, Renting and Business Activities	202	-	-	-	1	4	9	5	25	34	52	68	4	-	الانشطة العقارية والإيجارية وأنشطة المشاريع التجارية
Public Administration and Defense	2108	2	1	2	12	41	110	133	196	411	587	582	31	-	الإدارة العامة والدفاع والضمان الاجتماعي الاجباري
Education	5602	1	3	3	81	388	720	731	777	1263	1050	538	45	2	التعليم
Health and Social Work	1690	-	4	7	11	54	152	180	247	375	425	221	14	-	الصحة والعمل الاجتماعي
Other Community Social and Personal service Activities	377	-	2	3	1	10	15	28	49	73	88	77	30	1	أنشطة الخدمة المجتمعية والاجتماعية والشخصية الأخرى
Private Households with Employed Persons	15	-	-	-	2	2	3	3	3	2	-	-	-	-	الأسر الخاصة التي تعين أفراد لأداء الأعمال المنزلية
Extraterritorial Organizations and Bodies	228	-	-	1	4	15	13	13	29	46	58	45	4	-	المنظمات والهيئات غير الإقليمية
Not Stated	72	-	1	-	-	1	5	2	7	10	15	28	2	1	غير مبين
Total	12017	3	96	87	197	618	1137	1261	1504	2427	2551	1890	229	17	المجموع

جدول (47 تابع): السكان الفلسطينيون 10 سنوات فأكثر المشتغلون حسب النشاط الاقتصادي والجنس وفئات العمر بالسنوات ونوع التجمع

Table (47 Cont.): Employed Palestinian Population 10 Years and Over by Economic Activity, Sex, Age Groups in Years and Type of Locality
(المجموع، Total)

Economic Activity & Sex	المجموع Total	Age Groups in Years											فئات العمر بالسنوات		النشاط الاقتصادي والجنس		
		غير مبين Not Stated	+65	64 - 60	59 - 55	54 - 50	49 - 45	44 - 40	39 - 35	34 - 30	29 - 25	24 - 20	19 - 15	14 - 10			
Both Sexes																	كلا الجنسين
Agriculture, Hunting and Forestry	13589	2	733	544	461	681	1006	1110	1533	2151	2141	2201	940	86			الزراعة والصيد والحراة
Fishing	697	-	11	15	17	38	47	60	114	112	108	101	62	12			صيد الاسماك
Mining and Quarrying	100	-	3	2	3	2	11	9	12	11	15	26	6	-			التعدين واستغلال المحاجر
Manufacturing	20547	1	112	134	170	442	858	1230	2109	3268	3839	4802	3201	381			الصناعات التحويلية
Electricity, Gas and Water Supply	170	-	-	6	6	7	14	21	28	38	23	20	7	-			امدادات الكهرباء والغاز و امدادات المياه
Construction	27903	4	71	200	331	887	2127	3150	4806	6279	4592	3968	1431	57			الإنشاءات
Whole sale and Retail Trade	20221	6	716	609	488	894	1524	1878	2647	3306	3180	2973	1779	221			تجارة الجملة والتجزئة
Hotels and Restaurants	1146	-	13	20	14	28	48	106	136	206	205	241	115	14			الفنادق والمطاعم
Transport, Storage and Communication	6910	1	44	106	117	301	580	927	1105	1349	1249	902	212	17			النقل والتخزين والاتصالات
Financial Intermediation	1004	-	5	10	28	38	80	99	149	201	217	166	10	1			الوساطة المالية
Real-estate, Renting and Business Activities	1797	1	25	23	38	73	158	246	292	321	295	281	44	-			الانشطة العقارية والإيجارية وأنشطة المشاريع التجارية
Public Administration and Defense	34515	8	178	478	1021	1818	2135	2465	3597	5973	7694	7838	1309	1			الإدارة العامة والدفاع والضمان الاجتماعي الاجباري
Education	13479	1	37	60	479	1127	1913	1958	2197	2813	1930	888	72	4			التعليم
Health and Social Work	5853	1	28	43	153	384	633	704	946	1435	1046	443	36	1			الصحة والعمل الاجتماعي
Other Community Social and Personal service Activities	2910	-	89	78	60	141	182	257	354	526	537	450	220	16			أنشطة الخدمة المجتمعية والاجتماعية والشخصية الأخرى
Private Households with Employed Persons	23	-	1	-	3	2	5	3	3	4	1	1	-	-			الأسر الخاصة التي تعين أفراد أداء الأعمال المنزلية
Extraterritorial Organizations and Bodies	1283	-	8	9	66	110	145	169	245	261	175	86	9	-			المنظمات والهيئات غير الإقليمية
Not Stated	551	1	4	12	17	17	39	41	64	93	101	107	46	9			غير مبين
Total	152698	26	2078	2349	3472	6990	11505	14433	20337	28347	27348	25494	9499	820			المجموع

جدول 48: السكان الفلسطينيين 10 سنوات فأكثر المشتغلون حسب فئات العمر بالسنوات والجنس والحالة العملية

Table 48: Employed Palestinian Population 10 Years and Over by Age Groups in Years, Sex and Employment Status

Age and Sex	المجموع Total	الحالة العملية						العمر والجنس
		غير مبين Not Stated	أخرى Others	يعمل لدى الأسرة دون أجر Unpaid Family Member	مستخدم بأجر Wage Employee	يعمل لحسابه Self Employed	صاحب عمل Employer	
Male								ذكور
10 - 14	803	19	21	157	565	41	-	14 - 10
15 - 19	9270	123	69	941	7364	665	108	19 - 15
20 - 24	23604	133	23	1007	19635	2281	525	24 - 20
25 - 29	24797	76	11	430	20304	2954	1022	29 - 25
30 - 34	25920	44	9	201	21110	3214	1342	34 - 30
35 - 39	18833	18	8	85	14739	2751	1232	39 - 35
40 - 44	13172	15	6	33	10030	2081	1007	44 - 40
45 - 49	10368	8	1	26	7765	1778	790	49 - 45
50 - 54	6372	9	6	8	4805	1088	456	54 - 50
55 - 59	3275	3	4	4	2419	590	255	59 - 55
60 - 64	2262	11	1	7	1180	775	288	64 - 60
65+	1982	14	6	5	620	1008	329	+65
Not Stated	23	3	-	-	19	-	1	غير مبين
Total	140681	476	165	2904	110555	19226	7355	المجموع

جدول (48 تابع): السكان الفلسطينيون 10 سنوات فأكثر المشتغلون حسب فئات العمر بالسنوات والجنس والحالة العملية

Table (48 Cont.): Employed Palestinian Population 10 Years and Over by Age Groups in Years, Sex and Employment Status

Age and Sex	المجموع Total	Employment Status						العمر والجنس
		غير مبيّن Not Stated	أخرى Others	يعمل لدى الأسرة دون أجر Unpaid Family Member	مستخدم بأجر Wage Employee	يعمل لحسابه Self Employed	صاحب عمل Employer	
Female								إناث
10 - 14	17	2	-	3	9	3	-	14 - 10
15 - 19	229	3	2	14	195	11	4	19 - 15
20 - 24	1890	9	8	12	1809	46	6	24 - 20
25 - 29	2551	9	5	11	2463	50	13	29 - 25
30 - 34	2427	5	6	7	2297	87	25	34 - 30
35 - 39	1504	5	2	8	1359	99	31	39 - 35
40 - 44	1261	7	4	15	1124	81	30	44 - 40
45 - 49	1137	2	-	13	1048	59	15	49 - 45
50 - 54	618	3	4	8	540	58	5	54 - 50
55 - 59	197	3	-	3	122	56	13	59 - 55
60 - 64	87	-	-	3	32	44	8	64 - 60
65+	96	2	1	6	17	58	12	+65
Not Stated	3	-	-	-	3	-	-	غير مبيّن
Total	12017	50	32	103	11018	652	162	المجموع

جدول (48 تابع): السكان الفلسطينيون 10 سنوات فأكثر المشتغلون حسب فئات العمر بالسنوات والجنس والحالة العملية

Table (48 Cont.): Employed Palestinian Population 10 Years and Over by Age Groups in Years, Sex and Employment Status

Age and Sex	المجموع Total	الحالة العملية						العمر والجنس
		غير مبين Not Stated	أخرى Others	يعمل لدى الأسرة دون أجر Unpaid Family Member	مستخدم بأجر Wage Employee	يعمل لحسابه Self Employed	صاحب عمل Employer	
Both Sexes								كلا الجنسين
10 - 14	820	21	21	160	574	44	-	14 - 10
15 - 19	9499	126	71	955	7559	676	112	19 - 15
20 - 24	25494	142	31	1019	21444	2327	531	24 - 20
25 - 29	27348	85	16	441	22767	3004	1035	29 - 25
30 - 34	28347	49	15	208	23407	3301	1367	34 - 30
35 - 39	20337	23	10	93	16098	2850	1263	39 - 35
40 - 44	14433	22	10	48	11154	2162	1037	44 - 40
45 - 49	11505	10	1	39	8813	1837	805	49 - 45
50 - 54	6990	12	10	16	5345	1146	461	54 - 50
55 - 59	3472	6	4	7	2541	646	268	59 - 55
60 - 64	2349	11	1	10	1212	819	296	64 - 60
65+	2078	16	7	11	637	1066	341	+65
Not Stated	26	3	-	-	22	-	1	غير مبين
Total	152698	526	197	3007	121573	19878	7517	المجموع

جدول 49: السكان الفلسطينيون 15 سنة فأكثر المشتغلون حسب النشاط الاقتصادي والجنس والقطاع

Table 49: Employed Palestinian Population 15 Years and Over by Economic Activity, Sex and Sector

Economic Activity & Sex	المجموع Total	Sector									النشاط الاقتصادي والجنس
		غير مبين Not Stated	خارج المنشآت Not in Establishment	هيئة دولية International Organization	وكالة غوث UNRWA	هيئة أو جمعية خدمة Non Profit Organization	حكومة أجنبية Foreign Government	حكومة وطنية National Government	خاص أجنبي Private Foreign	خاص وطني Private National	
Male											ذكور
Agriculture, Hunting and Forestry	13230	27	6956	-	-	2	253	151	2960	2881	الزراعة والصيد والحراجه
Fishing	685	-	567	-	-	-	-	-	1	117	صيد الاسماك
Mining and Quarrying	98	-	39	-	-	-	9	1	15	34	التعدين واستغلال المحاجر
Manufacturing	19459	84	293	-	20	8	286	109	2856	15803	الصناعات التحويلية
Electricity, Gas and Water Supply	167	-	-	-	4	-	10	35	48	70	امدادات الكهرباء والغاز و امدادات المياه
Construction	27793	111	5018	-	27	8	1125	312	12421	8771	الإنشاءات
Whole sale and Retail Trade	19604	69	2222	1	-	4	150	100	1255	15803	تجارة الجملة والتجزئه
Hotels and Restaurants	1125	8	30	-	-	-	14	24	179	870	الفنادق والمطاعم
Transport, Storage and Communication	6811	14	3361	2	53	11	102	404	274	2590	النقل والتخزين والاتصالات
Financial Intermediation	816	6	43	7	5	-	17	51	222	465	الوساطة المالية
Real-estate, Renting and Business Activities	1595	6	70	4	35	10	33	137	135	1165	الانشطة العقارية والإيجارية وأنشطة المشاريع التجارية
Public Administration and Defense	32406	-	-	-	-	-	330	32076	-	-	الإدارة العامة والدفاع والضمان الاجتماعي الاجباري
Education	7875	6	14	11	2164	26	285	4337	98	934	التعليم
Health and Social Work	4162	8	4	32	332	401	153	2533	86	613	الصحة والعمل الاجتماعي
Other Community Social and Personal service Activities	2518	9	218	13	30	86	50	778	169	1165	أنشطة الخدمة المجتمعية والاجتماعية والشخصية الأخرى
Private Households with Employed Persons	8	-	8	-	-	-	-	-	-	-	الأسر الخاصة التي تعين أفراد لأداء الأعمال المنزلية
Extraterritorial Organizations and Bodies	1055	-	-	68	987	-	-	-	-	-	المنظمات والهيئات غير الإقليمية
Not Stated	471	74	20	2	5	4	20	40	89	217	غير مبين
Total	139878	422	18863	140	3662	560	2837	41088	20808	51498	المجموع

جدول (49 تابع): السكان الفلسطينيون 15 سنة فأكثر المشتغلون حسب النشاط الاقتصادي والجنس والقطاع

Table (49 Cont.): Employed Palestinian Population 15 Years and Over by Economic Activity, Sex and Sector

Economic Activity & Sex	المجموع Total	Sector									النشاط الاقتصادي والجنس
		غير مبين Not Stated	خارج المنشآت Not in Establishment	هيئة دولية International Organization	وكالة غوث UNRWA	هيئة أو جمعية خيرية Non Profit Organization	حكومة أجنبية Foreign Government	حكومة وطنية National Government	خاص أجنبي Private Foreign	خاص وطني Private National	
Female											إناث
Agriculture, Hunting and Forestry	273	6	152	-	-	-	9	2	42	62	الزراعة والصيد والحراجة
Fishing	-	-	-	-	-	-	-	-	-	-	صيد الأسماك
Mining and Quarrying	2	-	-	-	-	-	2	-	-	-	التعدين واستغلال المحاجر
Manufacturing	707	6	13	2	11	16	6	16	37	600	الصناعات التحويلية
Electricity, Gas and Water Supply	3	-	-	-	-	1	-	1	1	-	امدادات الكهرباء والغاز و امدادات المياه
Construction	53	-	-	-	-	-	1	11	1	40	الإنشاءات
Whole sale and Retail Trade	396	1	68	-	-	-	-	8	9	310	تجارة الجملة والتجزئة
Hotels and Restaurants	7	-	-	-	-	-	-	-	-	7	الفنادق والمطاعم
Transport, Storage and Communication	82	-	1	-	1	-	-	28	4	48	النقل والتخزين والاتصالات
Financial Intermediation	187	2	-	2	2	-	7	10	72	92	الوساطة المالية
Real-estate, Renting and Business Activities	202	1	1	1	4	5	2	13	12	163	الانشطة العقارية والإيجارية وأنشطة المشاريع التجارية
Public Administration and Defense	2108	-	-	-	-	-	24	2084	-	-	الإدارة العامة والدفاع والضمان الاجتماعي الاجباري
Education	5600	22	5	12	1586	100	130	2743	75	927	التعليم
Health and Social Work	1690	6	3	31	225	285	30	766	52	292	الصحة والعمل الاجتماعي
Other Community Social and Personal service Activities	376	3	4	6	4	40	3	69	16	231	أنشطة الخدمة المجتمعية والاجتماعية والشخصية الأخرى
Private Households with Employed Persons	15	-	15	-	-	-	-	-	-	-	الأسر الخاصة التي تعين أفراد لأداء الأعمال المنزلية
Extraterritorial Organizations and Bodies	228	-	-	22	206	-	-	-	-	-	المنظمات والهيئات غير الإقليمية
Not Stated	71	16	-	2	4	-	3	7	2	37	غير مبين
Total	12000	63	262	78	2043	447	217	5758	323	2809	المجموع

جدول (49 تابع): السكان الفلسطينيون 15 سنة فأكثر المشتغلون حسب النشاط الاقتصادي والجنس والقطاع

Table (49 Cont.): Employed Palestinian Population 15 Years and Over by Economic Activity, Sex and Sector

Economic Activity & Sex	المجموع Total	Sector									النشاط الاقتصادي والجنس
		غير مبين Not Stated	خارج المنشآت Not in Establishment	هيئة دولية International Organization	وكالة غوث UNRWA	هيئة أو جمعية خيرية Non Profit Organization	حكومة أجنبية Foreign Government	حكومة وطنية National Government	خاص أجنبي Private Foreign	خاص وطني Private National	
Both Sexes											كلا الجنسين
Agriculture, Hunting and Forestry	13503	33	7108	-	-	2	262	153	3002	2943	الزراعة والصيد والحراجه
Fishing	685	-	567	-	-	-	-	-	1	117	صيد الاسماك
Mining and Quarrying	100	-	39	-	-	-	11	1	15	34	التعدين واستغلال المحاجر
Manufacturing	20166	90	306	2	31	24	292	125	2893	16403	الصناعات التحويلية
Electricity, Gas and Water Supply	170	-	-	-	4	1	10	36	49	70	امدادات الكهرباء والغاز و امدادات المياه
Construction	27846	111	5018	-	27	8	1126	323	12422	8811	الإنشآت
Whole sale and Retail Trade	20000	70	2290	1	-	4	150	108	1264	16113	تجارة الجملة والتجزئه
Hotels and Restaurants	1132	8	30	-	-	-	14	24	179	877	الفنادق والمطاعم
Transport, Storage and Communication	6893	14	3362	2	54	11	102	432	278	2638	النقل والتخزين والاتصالات
Financial Intermediation	1003	8	43	9	7	-	24	61	294	557	الوساطة المالية
Real-estate, Renting and Business Activities	1797	7	71	5	39	15	35	150	147	1328	الانشطة العقارية والإجارية وأنشطة المشاريع التجارية
Public Administration and Defense	34514	-	-	-	-	-	354	34160	-	-	الإدارة العامة والدفاع والضمان الاجتماعي الاجباري
Education	13475	28	19	23	3750	126	415	7080	173	1861	التعليم
Health and Social Work	5852	14	7	63	557	686	183	3299	138	905	الصحة والعمل الاجتماعي
Other Community Social and Personal service Activities	2894	12	222	19	34	126	53	847	185	1396	أنشطة الخدمة المجتمعية والاجتماعية والشخصية الأخرى
Private Households with Employed Persons	23	-	23	-	-	-	-	-	-	-	الأسر الخاصة التي تعين أفراد لأداء الأعمال المنزلية
Extraterritorial Organizations and Bodies	1283	-	-	90	1193	-	-	-	-	-	المنظمات والهيئات غير الإقليمية
Not Stated	542	90	20	4	9	4	23	47	91	254	غير مبين
Total	151878	485	19125	218	5705	1007	3054	46846	21131	54307	المجموع

جدول 50: السكان الفلسطينيون 10 سنوات فأكثر المتعطلون عن العمل حسب الجنس وفئات العمر بالسنوات وعدد سنوات الدراسة ونوع التجمع

Table 50: Unemployed Palestinian Population 10 Years and Over by Sex, Age Groups in Years, Years of Schooling and Type of Locality (حضر, Urban)

Age and Sex	المجموع Total	Years of Schooling					سنوات الدراسة		العمر والجنس
		غير مبين Not Stated	+13	12 - 10	9 - 7	6 - 1	0		
Male									ذكور
10 - 14	1058	2	-	-	110	813	133		14 - 10
15 - 19	5267	2	13	1013	1837	2246	156		19 - 15
20 - 24	5835	3	719	2452	1291	1265	105		24 - 20
25 - 44	9590	7	1949	2175	2265	2859	335		44 - 25
45 - 64	4367	4	815	1114	662	1140	632		64 - 45
65+	1036	1	58	78	58	353	488		+65
Not Stated	6	-	1	1	3	1	-		غير مبين
Total	27159	19	3555	6833	6226	8677	1849		المجموع
Female									إناث
10 - 14	109	-	-	-	11	78	20		14 - 10
15 - 19	404	1	6	158	117	115	7		19 - 15
20 - 24	668	-	312	241	74	37	4		24 - 20
25 - 44	872	-	554	181	64	54	19		44 - 25
45 - 64	285	-	162	86	7	13	17		64 - 45
65+	24	-	8	3	4	2	7		+65
Not Stated	2	-	1	-	-	-	1		غير مبين
Total	2364	1	1043	669	277	299	75		المجموع
Both Sexes									كلا الجنسين
10 - 14	1167	2	-	-	121	891	153		14 - 10
15 - 19	5671	3	19	1171	1954	2361	163		19 - 15
20 - 24	6503	3	1031	2693	1365	1302	109		24 - 20
25 - 44	10462	7	2503	2356	2329	2913	354		44 - 25
45 - 64	4652	4	977	1200	669	1153	649		64 - 45
65+	1060	1	66	81	62	355	495		+65
Not Stated	8	-	2	1	3	1	1		غير مبين
Total	29523	20	4598	7502	6503	8976	1924		المجموع

جدول (50 تابع): السكان الفلسطينيون 10 سنوات فأكثر المتعطلون عن العمل حسب الجنس وفئات العمر بالسنوات وعدد سنوات الدراسة ونوع التجمع

Table (50 Cont.): Unemployed Palestinian Population 10 Years and Over by Sex, Age Groups in Years, Years of Schooling and Type of Locality

(ريف, Rural)

Age and Sex	المجموع Total	سنوات الدراسة Years of Schooling						العمر والجنس
		غير مبين Not Stated	+13	12 - 10	9 - 7	6 - 1	0	
Male								ذكور
10 - 14	123	-	-	-	7	89	27	14 - 10
15 - 19	670	-	5	115	234	289	27	19 - 15
20 - 24	891	1	65	385	218	191	31	24 - 20
25 - 44	1296	1	179	303	351	374	88	44 - 25
45 - 64	545	-	66	127	84	121	147	64 - 45
65+	93	2	-	3	1	19	68	+65
Not Stated	-	-	-	-	-	-	-	غير مبين
Total	3618	4	315	933	895	1083	388	المجموع
Female								إناث
10 - 14	27	-	-	-	1	11	15	14 - 10
15 - 19	93	-	1	23	26	37	6	19 - 15
20 - 24	108	-	20	41	24	17	6	24 - 20
25 - 44	64	-	24	19	8	9	4	44 - 25
45 - 64	11	-	2	4	-	-	5	64 - 45
65+	-	-	-	-	-	-	-	+65
Not Stated	-	-	-	-	-	-	-	غير مبين
Total	303	-	47	87	59	74	36	المجموع
Both Sexes								كلا الجنسين
10 - 14	150	-	-	-	8	100	42	14 - 10
15 - 19	763	-	6	138	260	326	33	19 - 15
20 - 24	999	1	85	426	242	208	37	24 - 20
25 - 44	1360	1	203	322	359	383	92	44 - 25
45 - 64	556	-	68	131	84	121	152	64 - 45
65+	93	2	-	3	1	19	68	+65
Not Stated	-	-	-	-	-	-	-	غير مبين
Total	3921	4	362	1020	954	1157	424	المجموع

جدول (50 تابع): السكان الفلسطينيون 10 سنوات فأكثر المتعطلون عن العمل حسب الجنس وفئات العمر بالسنوات وعدد سنوات الدراسة ونوع التجمع

Table (50 Cont.): Unemployed Palestinian Population 10 Years and Over by Sex, Age Groups in Years, Years of Schooling and Type of Locality

(مخيمات, Camps)

Age and Sex	المجموع Total	Years of Schooling					سنوات الدراسة	العمر والجنس
		غير مبين Not Stated	+13	12 - 10	9 - 7	6 - 1	0	
Male								ذكور
10 - 14	357	1	-	-	36	290	30	14 - 10
15 - 19	2203	-	14	510	903	747	29	19 - 15
20 - 24	2926	2	470	1381	599	436	38	24 - 20
25 - 44	5669	3	1227	1570	1462	1305	102	44 - 25
45 - 64	2173	1	325	624	359	557	307	64 - 45
65+	560	-	30	20	25	188	297	+65
Not Stated	-	-	-	-	-	-	-	غير مبين
Total	13888	7	2066	4105	3384	3523	803	المجموع
Female								إناث
10 - 14	43	-	-	-	10	29	4	14 - 10
15 - 19	179	-	5	79	63	31	1	19 - 15
20 - 24	440	-	257	116	43	23	1	24 - 20
25 - 44	607	2	404	132	32	29	8	44 - 25
45 - 64	144	-	66	47	10	11	10	64 - 45
65+	12	-	1	2	2	-	7	+65
Not Stated	-	-	-	-	-	-	-	غير مبين
Total	1425	2	733	376	160	123	31	المجموع
Both Sexes								كلا الجنسين
10 - 14	400	1	-	-	46	319	34	14 - 10
15 - 19	2382	-	19	589	966	778	30	19 - 15
20 - 24	3366	2	727	1497	642	459	39	24 - 20
25 - 44	6276	5	1631	1702	1494	1334	110	44 - 25
45 - 64	2317	1	391	671	369	568	317	64 - 45
65+	572	-	31	22	27	188	304	+65
Not Stated	-	-	-	-	-	-	-	غير مبين
Total	15313	9	2799	4481	3544	3646	834	المجموع

جدول (50 تابع): السكان الفلسطينيون 10 سنوات فأكثر المتعطلون عن العمل حسب الجنس وفئات العمر بالسنوات وعدد سنوات الدراسة ونوع التجمع

Table (50 Cont.): Unemployed Palestinian Population 10 Years and Over by Sex, Age Groups in Years, Years of Schooling and Type of Locality

(المجموع، Total)

Age and Sex	المجموع Total	Years of Schooling					سنوات الدراسة	العمر والجنس
		غير مبين Not Stated	+13	12 - 10	9 - 7	6 - 1	0	
Male								ذكور
10 - 14	1538	3	-	-	153	1192	190	14 - 10
15 - 19	8140	2	32	1638	2974	3282	212	19 - 15
20 - 24	9652	6	1254	4218	2108	1892	174	24 - 20
25 - 44	16555	11	3355	4048	4078	4538	525	44 - 25
45 - 64	7085	5	1206	1865	1105	1818	1086	64 - 45
65+	1689	3	88	101	84	560	853	+65
Not Stated	6	-	1	1	3	1	-	غير مبين
Total	44665	30	5936	11871	10505	13283	3040	المجموع
Female								إناث
10 - 14	179	-	-	-	22	118	39	14 - 10
15 - 19	676	1	12	260	206	183	14	19 - 15
20 - 24	1216	-	589	398	141	77	11	24 - 20
25 - 44	1543	2	982	332	104	92	31	44 - 25
45 - 64	440	-	230	137	17	24	32	64 - 45
65+	36	-	9	5	6	2	14	+65
Not Stated	2	-	1	-	-	-	1	غير مبين
Total	4092	3	1823	1132	496	496	142	المجموع
Both Sexes								كلا الجنسين
10 - 14	1717	3	-	-	175	1310	229	14 - 10
15 - 19	8816	3	44	1898	3180	3465	226	19 - 15
20 - 24	10868	6	1843	4616	2249	1969	185	24 - 20
25 - 44	18098	13	4337	4380	4182	4630	556	44 - 25
45 - 64	7525	5	1436	2002	1122	1842	1118	64 - 45
65+	1725	3	97	106	90	562	867	+65
Not Stated	8	-	2	1	3	1	1	غير مبين
Total	48757	33	7759	13003	11001	13779	3182	المجموع

جدول 51: السكان الفلسطينيون 10 سنوات فأكثر المتطلون عن العمل حسب الجنس وفئات العمر بالسنوات والحالة الزوجية ونوع التجمع

Table 51: Unemployed Palestinian Population 10 Years and Over by Sex, Age Groups in Years, Marital Status and Type of Locality (Urban, حضر)

العمر والجنس Age and Sex	المجموع الكلي Grand Total	دون سن الزواج Less than Age of Marriage	المجموع Total	الحالة الزوجية Marital Status						العمر والجنس العمر والجنس
				غير مبين Not Stated	أرمل Widowed	مطلق Divorced	متزوج Married	عقد قران لأول مرة Legally Married	لم يتزوج أبداً Never Married	
Male										ذكور
10 - 11	141	141	-	-	-	-	-	-	-	11 - 10
12 - 14	917	-	917	-	-	-	-	-	917	14 - 12
15 - 19	5267	-	5267	21	-	3	199	41	5003	19 - 15
20 - 24	5835	-	5835	22	2	23	1786	115	3887	24 - 20
25 - 44	9590	-	9590	10	13	76	8068	83	1340	44 - 25
45 - 64	4367	-	4367	-	34	21	4294	-	18	64 - 45
65+	1036	-	1036	-	85	4	944	-	3	+65
Not Stated	6	-	6	1	-	-	2	-	3	غير مبين
Total	27159	141	27018	54	134	127	15293	239	11171	المجموع
Female										إناث
10 - 11	29	29	-	-	-	-	-	-	-	11 - 10
12 - 14	80	-	80	-	-	-	-	1	79	14 - 12
15 - 19	404	-	404	-	-	1	26	24	353	19 - 15
20 - 24	668	-	668	3	5	14	77	34	535	24 - 20
25 - 44	872	-	872	-	9	36	385	10	432	44 - 25
45 - 64	285	-	285	1	39	13	180	-	52	64 - 45
65+	24	-	24	-	17	-	2	-	5	+65
Not Stated	2	-	2	-	1	-	-	-	1	غير مبين
Total	2364	29	2335	4	71	64	670	69	1457	المجموع
Both Sexes										كلا الجنسين
10 - 11	170	170	-	-	-	-	-	-	-	11 - 10
12 - 14	997	-	997	-	-	-	-	1	996	14 - 12
15 - 19	5671	-	5671	21	-	4	225	65	5356	19 - 15
20 - 24	6503	-	6503	25	7	37	1863	149	4422	24 - 20
25 - 44	10462	-	10462	10	22	112	8453	93	1772	44 - 25
45 - 64	4652	-	4652	1	73	34	4474	-	70	64 - 45
65+	1060	-	1060	-	102	4	946	-	8	+65
Not Stated	8	-	8	1	1	-	2	-	4	غير مبين
Total	29523	170	29353	58	205	191	15963	308	12628	المجموع

جدول (51 تابع): السكان الفلسطينيون 10 سنوات فأكثر المتعطلون عن العمل حسب الجنس وفئات العمر بالسنوات والحالة الزوجية ونوع التجمع

Table (51 Cont.): Unemployed Palestinian Population 10 Years and Over by Sex, Age Groups in Years, Marital Status and Type of Locality
(ريف, Rural)

العمر والجنس Age and Sex	المجموع الكلي Grand Total	دون سن الزواج Less than Age of Marriage	المجموع Total	الحالة الزوجية Marital Status						العمر والجنس العمر والجنس
				غير مبين Not Stated	أرمل Widowed	مطلق Divorced	متزوج Married	عقد قران لأول مرة Legally Married	لم يتزوج أبداً Never Married	
Male										ذكور
10 - 11	19	19	-	-	-	-	-	-	-	11 - 10
12 - 14	104	-	104	-	-	-	-	-	104	14 - 12
15 - 19	670	-	670	2	-	-	21	8	639	19 - 15
20 - 24	891	-	891	5	-	2	285	20	579	24 - 20
25 - 44	1296	-	1296	1	-	7	1094	9	185	44 - 25
45 - 64	545	-	545	-	5	1	536	-	3	64 - 45
65+	93	-	93	-	3	1	89	-	-	+65
Not Stated	-	-	-	-	-	-	-	-	-	غير مبين
Total	3618	19	3599	8	8	11	2025	37	1510	المجموع
Female										إناث
10 - 11	8	8	-	-	-	-	-	-	-	11 - 10
12 - 14	19	-	19	-	-	-	-	-	19	14 - 12
15 - 19	93	-	93	-	-	-	6	1	86	19 - 15
20 - 24	108	-	108	1	-	2	5	2	98	24 - 20
25 - 44	64	-	64	1	-	4	13	-	46	44 - 25
45 - 64	11	-	11	-	-	2	7	-	2	64 - 45
65+	-	-	-	-	-	-	-	-	-	+65
Not Stated	-	-	-	-	-	-	-	-	-	غير مبين
Total	303	8	295	2	-	8	31	3	251	المجموع
Both Sexes										كلا الجنسين
10 - 11	27	27	-	-	-	-	-	-	-	11 - 10
12 - 14	123	-	123	-	-	-	-	-	123	14 - 12
15 - 19	763	-	763	2	-	-	27	9	725	19 - 15
20 - 24	999	-	999	6	-	4	290	22	677	24 - 20
25 - 44	1360	-	1360	2	-	11	1107	9	231	44 - 25
45 - 64	556	-	556	-	5	3	543	-	5	64 - 45
65+	93	-	93	-	3	1	89	-	-	+65
Not Stated	-	-	-	-	-	-	-	-	-	غير مبين
Total	3921	27	3894	10	8	19	2056	40	1761	المجموع

جدول (51 تابع): السكان الفلسطينيون 10 سنوات فأكثر المتعطلون عن العمل حسب الجنس وفئات العمر بالسنوات والحالة الزوجية ونوع التجمع

Table (51 Cont.): Unemployed Palestinian Population 10 Years and Over by Sex, Age Groups in Years, Marital Status and Type of Locality (Camps, مخيمات)

العمر والجنس Age and Sex	المجموع الكلي Grand Total	دون سن الزواج Less than Age of Marriage	المجموع Total	الحالة الزوجية Marital Status						العمر والجنس العمر والجنس
				غير مبين Not Stated	أرمل Widowed	مطلق Divorced	متزوج Married	عقد قران لأول مرة Legally Married	لم يتزوج أبداً Never Married	
Male										ذكور
10 - 11	34	34	-	-	-	-	-	-	-	11 - 10
12 - 14	323	-	323	-	-	-	-	-	323	14 - 12
15 - 19	2203	-	2203	13	-	-	56	13	2121	19 - 15
20 - 24	2926	-	2926	13	2	9	688	92	2122	24 - 20
25 - 44	5669	-	5669	3	3	54	4743	63	803	44 - 25
45 - 64	2173	-	2173	-	28	13	2110	-	22	64 - 45
65+	560	-	560	-	47	-	512	-	1	+65
Not Stated	-	-	-	-	-	-	-	-	-	غير مبين
Total	13888	34	13854	29	80	76	8109	168	5392	المجموع
Female										إناث
10 - 11	9	9	-	-	-	-	-	-	-	11 - 10
12 - 14	34	-	34	-	-	-	-	-	34	14 - 12
15 - 19	179	-	179	-	-	1	15	10	153	19 - 15
20 - 24	440	-	440	2	-	10	79	25	324	24 - 20
25 - 44	607	-	607	1	1	27	288	4	286	44 - 25
45 - 64	144	-	144	-	20	13	81	-	30	64 - 45
65+	12	-	12	-	8	1	1	-	2	+65
Not Stated	-	-	-	-	-	-	-	-	-	غير مبين
Total	1425	9	1416	3	29	52	464	39	829	المجموع
Both Sexes										كلا الجنسين
10 - 11	43	43	-	-	-	-	-	-	-	11 - 10
12 - 14	357	-	357	-	-	-	-	-	357	14 - 12
15 - 19	2382	-	2382	13	-	1	71	23	2274	19 - 15
20 - 24	3366	-	3366	15	2	19	767	117	2446	24 - 20
25 - 44	6276	-	6276	4	4	81	5031	67	1089	44 - 25
45 - 64	2317	-	2317	-	48	26	2191	-	52	64 - 45
65+	572	-	572	-	55	1	513	-	3	+65
Not Stated	-	-	-	-	-	-	-	-	-	غير مبين
Total	15313	43	15270	32	109	128	8573	207	6221	المجموع

جدول (51 تابع): السكان الفلسطينيون 10 سنوات فأكثر المتعطلون عن العمل حسب الجنس وفئات العمر بالسنوات والحالة الزوجية ونوع التجمع

Table (51 Cont.): Unemployed Palestinian Population 10 Years and Over by Sex, Age Groups in Years, Marital Status and Type of Locality

(المجموع، Total)

العمر والجنس Age and Sex	المجموع الكلي Grand Total	دون سن الزواج Less than Age of Marriage	المجموع Total	الحالة الزوجية Marital Status						العمر والجنس العمر والجنس
				غير مبين Not Stated	أرمل Widowed	مطلق Divorced	متزوج Married	عقد قران لأول مرة Legally Married	لم يتزوج أبداً Never Married	
Male										ذكور
10 - 11	194	194	-	-	-	-	-	-	-	11 - 10
12 - 14	1344	-	1344	-	-	-	-	-	1344	14 - 12
15 - 19	8140	-	8140	36	-	3	276	62	7763	19 - 15
20 - 24	9652	-	9652	40	4	34	2759	227	6588	24 - 20
25 - 44	16555	-	16555	14	16	137	13905	155	2328	44 - 25
45 - 64	7085	-	7085	-	67	35	6940	-	43	64 - 45
65+	1689	-	1689	-	135	5	1545	-	4	+65
Not Stated	6	-	6	1	-	-	2	-	3	غير مبين
Total	44665	194	44471	91	222	214	25427	444	18073	المجموع
Female										إناث
10 - 11	46	46	-	-	-	-	-	-	-	11 - 10
12 - 14	133	-	133	-	-	-	-	1	132	14 - 12
15 - 19	676	-	676	-	-	2	47	35	592	19 - 15
20 - 24	1216	-	1216	6	5	26	161	61	957	24 - 20
25 - 44	1543	-	1543	2	10	67	686	14	764	44 - 25
45 - 64	440	-	440	1	59	28	268	-	84	64 - 45
65+	36	-	36	-	25	1	3	-	7	+65
Not Stated	2	-	2	-	1	-	-	-	1	غير مبين
Total	4092	46	4046	9	100	124	1165	111	2537	المجموع
Both Sexes										كلا الجنسين
10 - 11	240	240	-	-	-	-	-	-	-	11 - 10
12 - 14	1477	-	1477	-	-	-	-	1	1476	14 - 12
15 - 19	8816	-	8816	36	-	5	323	97	8355	19 - 15
20 - 24	10868	-	10868	46	9	60	2920	288	7545	24 - 20
25 - 44	18098	-	18098	16	26	204	14591	169	3092	44 - 25
45 - 64	7525	-	7525	1	126	63	7208	-	127	64 - 45
65+	1725	-	1725	-	160	6	1548	-	11	+65
Not Stated	8	-	8	1	1	-	2	-	4	غير مبين
Total	48757	240	48517	100	322	338	26592	555	20610	المجموع

جدول 52: السكان الفلسطينيون 10 سنوات فأكثر المتعطلون الذين سبق لهم العمل حسب الجنس وفئات العمر بالسنوات والمهنة الرئيسية

Table 52: Unemployed Ever Worked Palestinian Population 10 Years and Over by Sex, Age Groups in Years and Main Occupation

العمر والجنس	المجموع Total	المهنة الرئيسية										
		غير مبين	المهن الأولية	مشغلو الآلات ومجموعها	العمالون في الحرف وما اليها من المهن	العمال المهرة في الزراعة وصيد الأسماك	العمالون في الخدمات والباة في المحلات التجارية والاسواق	الكتابة	الفنيون والمتخصصون المساعدون	المتخصصون	المشروعون وموظفو الإدارة العليا	
Age and Sex	Total	Not Stated	Elementary Occupations	Plant, Machine Operators and Assemblers	Crafts and Related Workers	Skilled Agricultural and Fishery Workers	Services and Sales Workers	Clerks	Technicians and Associate Professionals	Professionals	Legislators and Managers	العمر والجنس
Male												ذكور
10 - 14	40	15	9	-	13	-	3	-	-	-	-	14 - 10
15 - 19	952	72	431	37	337	23	46	1	5	-	-	19 - 15
20 - 24	3019	109	1630	187	701	73	235	27	35	17	5	24 - 20
25 - 44	11831	244	6078	926	2607	244	876	153	250	409	44	44 - 25
45 - 64	6276	141	2467	533	1001	279	565	198	442	503	147	64 - 45
65+	1689	51	635	118	200	186	276	58	65	45	55	+65
Not Stated	3	1	-	-	1	1	-	-	-	-	-	غير مبين
Total	23810	633	11250	1801	4860	806	2001	437	797	974	251	المجموع
Female												إناث
10 - 14	-	-	-	-	-	-	-	-	-	-	-	14 - 10
15 - 19	15	3	1	-	7	-	2	-	2	-	-	19 - 15
20 - 24	80	4	3	1	5	-	9	27	22	8	1	24 - 20
25 - 44	476	21	4	-	30	-	18	62	203	128	10	44 - 25
45 - 64	376	9	11	-	28	-	9	17	195	80	27	64 - 45
65+	36	1	6	-	6	1	2	-	13	1	6	+65
Not Stated	2	-	-	-	-	-	1	-	1	-	-	غير مبين
Total	985	38	25	1	76	1	41	106	436	217	44	المجموع
Both Sexes												كلا الجنسين
10 - 14	40	15	9	-	13	-	3	-	-	-	-	14 - 10
15 - 19	967	75	432	37	344	23	48	1	7	-	-	19 - 15
20 - 24	3099	113	1633	188	706	73	244	54	57	25	6	24 - 20
25 - 44	12307	265	6082	926	2637	244	894	215	453	537	54	44 - 25
45 - 64	6652	150	2478	533	1029	279	574	215	637	583	174	64 - 45
65+	1725	52	641	118	206	187	278	58	78	46	61	+65
Not Stated	5	1	-	-	1	1	1	-	1	-	-	غير مبين
Total	24795	671	11275	1802	4936	807	2042	543	1233	1191	295	المجموع

جدول 53: السكان الفلسطينيين 15 سنة فأكثر المتعطلون الذين سبق لهم العمل حسب النشاط الاقتصادي والجنس والقطاع

Table 53: Unemployed Ever Worked Palestinian Population 15 Years and Over by Economic Activity, Sex and Sector

Economic Activity & Sex	المجموع Total	Sector									النشاط الاقتصادي والجنس
		غير مبين Not Stated	خارج المنشآت Not in Establishment	هيئة دولية International Organization	وكالة غوث UNRWA	هيئة أو جمعية خيرية Non Profit Organization	حكومة أجنبية Foreign Government	حكومة وطنية National Government	خاص أجنبي Private Foreign	خاص وطني Private National	
Male											ذكور
Agriculture, Hunting and Forestry	4300	45	1555	-	-	-	174	5	1651	870	الزراعة والصيد والحراجة
Fishing	188	-	146	-	-	-	-	-	1	41	صيد الأسماك
Mining and Quarrying	32	-	13	-	-	-	10	1	8	-	التعدين واستغلال المحاجر
Manufacturing	2733	40	51	-	4	1	96	5	731	1805	الصناعات التحويلية
Electricity, Gas and Water Supply	32	1	-	-	-	-	7	4	11	9	إمدادات الكهرباء والغاز وإمدادات المياه
Construction	8408	162	1744	-	12	2	369	43	3524	2552	الإشاعات
Whole sale and Retail Trade	2418	35	317	-	-	-	67	4	427	1568	تجارة الجملة والتجزئة
Hotels and Restaurants	300	2	8	-	-	-	17	1	151	121	الفنادق والمطاعم
Transport, Storage and Communication	1252	11	669	-	5	1	26	35	83	422	النقل والتخزين والاتصالات
Financial Intermediation	50	-	5	-	-	-	10	1	14	20	الوساطة المالية
Real-estate, Renting and Business Activities	223	2	16	-	6	-	29	7	62	101	الأنشطة العقارية والإيجارية وأنشطة المشاريع التجارية
Public Administration and Defense	1247	-	-	-	-	-	305	942	-	-	الإدارة العامة والدفاع والضمان الاجتماعي الإجباري
Education	1126	10	3	1	210	4	505	254	83	56	التعليم
Health and Social Work	335	3	1	3	29	24	66	135	26	48	الصحة والعمل الاجتماعي
Other Community Social and Personal service Activities	299	1	60	3	5	3	12	21	57	137	أنشطة الخدمة المجتمعية والاجتماعية والشخصية الأخرى
Private Households with Employed Persons	3	-	3	-	-	-	-	-	-	-	الأسر الخاصة التي تعين أفراد لأداء الأعمال المنزلية
Extraterritorial Organizations and Bodies	139	-	-	7	132	-	-	-	-	-	المنظمات والهيئات غير الإقليمية
Not Stated	685	603	6	-	4	1	9	1	28	33	غير مبين
Total	23770	915	4597	14	407	36	1702	1459	6857	7783	المجموع

جدول (53 تابع): السكان الفلسطينيين 15 سنة فأكثر المتعطلون الذين سبق لهم العمل حسب النشاط الاقتصادي والجنس والقطاع

Table (53 Cont.): Unemployed Ever Worked Palestinian Population 15 Years and Over by Economic Activity, Sex and Sector

Economic Activity & Sex	المجموع Total	Sector									النشاط الاقتصادي والجنس	
		غير مبين Not Stated	خارج المنشآت Not in Establishment	هيئة دولية International Organization	وكالة غوث UNRWA	هيئة أو جمعية خيرية Non Profit Organization	حكومة أجنبية Foreign Government	حكومة وطنية National Government	خاص أجنبي Private Foreign	خاص وطني Private National		
Female											إناث	
Agriculture, Hunting and Forestry	19	1	5	-	-	-	-	-	9	4	الزراعة والصيد والحراجة	
Fishing	-	-	-	-	-	-	-	-	-	-	صيد الأسماك	
Mining and Quarrying	1	-	-	-	-	-	-	-	1	-	التعدين واستغلال المحاجر	
Manufacturing	80	3	2	-	1	-	3	2	6	63	الصناعات التحويلية	
Electricity, Gas and Water Supply	-	-	-	-	-	-	-	-	-	-	-	إمدادات الكهرباء والغاز وإمدادات المياه
Construction	2	-	-	-	-	-	1	-	1	-	الإتشاءات	
Whole sale and Retail Trade	22	-	3	-	-	1	1	1	1	15	تجارة الجملة والتجزئه	
Hotels and Restaurants	1	-	-	-	-	-	1	-	-	-	الفنادق والمطاعم	
Transport, Storage and Communication	8	-	-	-	-	-	-	4	1	3	النقل والتخزين والاتصالات	
Financial Intermediation	12	-	-	-	-	-	-	-	9	3	الوساطة المالية	
Real-estate, Renting and Business Activities	29	-	-	1	-	-	3	4	2	19	الأنشطة العقارية والإيجارية وأنشطة المشاريع التجارية	
Public Administration and Defense	67	-	-	-	-	-	26	41	-	-	الإدارة العامة والدفاع والضمان الاجتماعي الاجباري	
Education	551	8	1	1	98	4	251	92	47	49	التعليم	
Health and Social Work	96	-	1	1	8	10	14	31	8	23	الصحة والعمل الاجتماعي	
Other Community Social and Personal service Activities	30	2	1	1	-	5	-	1	2	18	أنشطة الخدمة المجتمعية والاجتماعية والشخصية الأخرى	
Private Households with Employed Persons	-	-	-	-	-	-	-	-	-	-	-	الأسر الخاصة التي تعين أفراد لأداء الأعمال المنزلية
Extraterritorial Organizations and Bodies	16	-	-	1	15	-	-	-	-	-	-	المنظمات والهيئات غير الإقليمية
Not Stated	51	37	-	-	-	-	2	-	5	7	غير مبين	
Total	985	51	13	5	122	20	302	176	92	204	المجموع	

جدول (53 تابع): السكان الفلسطينيين 15 سنة فأكثر المتعطلون الذين سبق لهم العمل حسب النشاط الاقتصادي والجنس والقطاع

Table (53 Cont.): Unemployed Ever Worked Palestinian Population 15 Years and Over by Economic Activity, Sex and Sector

Economic Activity & Sex	المجموع Total	Sector									النشاط الاقتصادي والجنس
		غير مبين Not Stated	خارج المنشآت Not in Establishment	هيئة دولية International Organization	وكالة غوث UNRWA	هيئة أو جمعية خيرية Non Profit Organization	حكومة اجنبية Foreign Government	حكومة وطنية National Government	خاص اجنبي Private Foreign	خاص وطني Private National	
Both Sexes											كلا الجنسين
Agriculture, Hunting and Forestry	4319	46	1560	-	-	-	174	5	1660	874	الزراعة والصيد والحراجة
Fishing	188	-	146	-	-	-	-	-	1	41	صيد الاسماك
Mining and Quarrying	33	-	13	-	-	-	10	1	9	-	التعدين واستغلال المحاجر
Manufacturing	2813	43	53	-	5	1	99	7	737	1868	الصناعات التحويلية
Electricity, Gas and Water Supply	32	1	-	-	-	-	7	4	11	9	امدادات الكهرباء والغاز و امدادات المياه
Construction	8410	162	1744	-	12	2	370	43	3525	2552	الإتشاءات
Whole sale and Retail Trade	2440	35	320	-	-	1	68	5	428	1583	تجارة الجملة والتجزئه
Hotels and Restaurants	301	2	8	-	-	-	18	1	151	121	الفنادق والمطاعم
Transport, Storage and Communication	1260	11	669	-	5	1	26	39	84	425	النقل والتخزين والاتصالات
Financial Intermediation	62	-	5	-	-	-	10	1	23	23	الوساطة المالية
Real-estate, Renting and Business Activities	252	2	16	1	6	-	32	11	64	120	الأنشطة العقارية والإيجارية وأنشطة المشاريع التجارية
Public Administration and Defense	1314	-	-	-	-	-	331	983	-	-	الإدارة العامة والدفاع والضمان الاجتماعي الاجباري
Education	1677	18	4	2	308	8	756	346	130	105	التعليم
Health and Social Work	431	3	2	4	37	34	80	166	34	71	الصحة والعمل الاجتماعي
Other Community Social and Personal service Activities	329	3	61	4	5	8	12	22	59	155	أنشطة الخدمة المجتمعية والاجتماعية والشخصية الأخرى
Private Households with Employed Persons	3	-	3	-	-	-	-	-	-	-	الأسر الخاصة التي تعين أفراد لأداء الأعمال المنزلية
Extraterritorial Organizations and Bodies	155	-	-	8	147	-	-	-	-	-	المنظمات والهيئات غير الإقليمية
Not Stated	736	640	6	-	4	1	11	1	33	40	غير مبين
Total	24755	966	4610	19	529	56	2004	1635	6949	7987	المجموع

جدول 54: السكان الفلسطينيون 10 سنوات فأكثر المتعطلون الذين سبق لهم العمل حسب الجنس وفئات العمر بالسنوات والحالة العملية

Table 54: Unemployed Ever Worked Palestinian Population 10 Years and Over by Sex, Age Groups in Years and Employment Status

العمر والجنس	المجموع Total	الحالة العملية					صاحب عمل Employer	العمر والجنس
		غير مبين Not Stated	أخرى Others	يعمل لدى الأسرة دون أجر Unpaid Family Member	مستخدم بأجر Wage Employee	يعمل لحسابه Self Employed		
Male								ذكور
10 - 14	40	16	-	4	20	-	-	14 - 10
15 - 19	952	100	3	33	763	48	5	19 - 15
20 - 24	3019	170	2	54	2548	232	13	24 - 20
25 - 44	11831	379	9	52	10166	1012	213	44 - 25
45 - 64	6276	192	5	6	4939	886	248	64 - 45
65+	1689	68	3	4	1106	413	95	+65
Not Stated	3	1	-	-	1	1	-	غير مبين
Total	23810	926	22	153	19543	2592	574	المجموع
Female								إناث
10 - 14	-	-	-	-	-	-	-	14 - 10
15 - 19	15	4	-	-	10	1	-	19 - 15
20 - 24	80	5	1	-	73	1	-	24 - 20
25 - 44	476	25	1	4	430	16	-	44 - 25
45 - 64	376	11	-	1	347	13	4	64 - 45
65+	36	1	-	-	30	3	2	+65
Not Stated	2	-	-	-	1	1	-	غير مبين
Total	985	46	2	5	891	35	6	المجموع
Both Sexes								كلا الجنسين
10 - 14	40	16	-	4	20	-	-	14 - 10
15 - 19	967	104	3	33	773	49	5	19 - 15
20 - 24	3099	175	3	54	2621	233	13	24 - 20
25 - 44	12307	404	10	56	10596	1028	213	44 - 25
45 - 64	6652	203	5	7	5286	899	252	64 - 45
65+	1725	69	3	4	1136	416	97	+65
Not Stated	5	1	-	-	2	2	-	غير مبين
Total	24795	972	24	158	20434	2627	580	المجموع

جدول 55: السكان الفلسطينيون 10 سنوات فأكثر غير النشيطين اقتصادياً حسب فئات العمر بالسنوات والجنس والسبب لعدم نشاطهم

Table 55: Palestinian Population 10 Years and Over Not Economically Active by Age Groups in Years, Sex and Reason for Not Active

Age and Sex	المجموع Total	Not Economically Active					العمر والجنس
		أخرى Others	لا يعمل ولا يبحث عن عمل Not Working & Not Look for work	عاجز عن العمل Unable to Work	متفرغة لأعمال المنزل Housewife	طالب متفرغ للدراسة Students	
Male							ذكور
10 - 14	63550	322	301	481	-	62446	14 - 10
15 - 19	35636	558	615	538	-	33925	19 - 15
20 - 24	11288	357	346	515	-	10070	24 - 20
25 - 29	2965	216	129	394	-	2226	29 - 25
30 - 34	1262	168	88	483	-	523	34 - 30
35 - 39	733	78	95	455	-	105	39 - 35
40 - 44	630	48	96	472	-	14	44 - 40
45 - 49	724	33	132	556	-	3	49 - 45
50 - 54	894	30	241	622	-	1	54 - 50
55 - 59	1025	33	300	692	-	-	59 - 55
60 - 64	2684	85	738	1861	-	-	64 - 60
65+	8718	257	1599	6862	-	-	+65
Not Stated	23	7	-	8	-	8	غير مبين
Total	130132	2192	4680	13939	-	109321	المجموع
Female							إناث
10 - 14	62414	561	230	350	1355	59918	14 - 10
15 - 19	50047	1721	867	273	18810	28376	19 - 15
20 - 24	38930	1303	565	230	32100	4732	24 - 20
25 - 29	28377	530	230	156	27072	389	29 - 25
30 - 34	25668	360	161	149	24840	158	34 - 30
35 - 39	18845	251	90	109	18347	48	39 - 35
40 - 44	14863	135	66	117	14535	10	44 - 40

جدول (55 تابع): السكان الفلسطينيون 10 سنوات فأكثر غير النشيطين اقتصادياً حسب فئات العمر بالسنوات والجنس والسبب لعدم نشاطهم

Table (55 Cont.): Palestinian Population 10 Years and Over Not Economically Active by Age Groups in Years, Sex and Reason for Not Active

Age and Sex	المجموع Total	Not Economically Active					العمر والجنس
		أخرى Others	لا يعمل ولا يبحث عن عمل Not Working & Not Look for work	عاجز عن العمل Unable to Work	متفرغة لأعمال المنزل Housewife	طالب متفرغ للدراسة Students	
45 - 49	11806	139	79	126	11449	13	49 - 45
50 - 54	9428	180	137	279	8832	-	54 - 50
55 - 59	8200	236	185	617	7162	-	59 - 55
60 - 64	7619	363	249	1249	5758	-	64 - 60
65+	15960	1140	839	6339	7642	-	+65
Not Stated	29	3	-	2	21	3	غير مبين
Total	292186	6922	3698	9996	177923	93647	المجموع
Both Sexes							كلا الجنسين
10 - 14	125964	883	531	831	1355	122364	14 - 10
15 - 19	85683	2279	1482	811	18810	62301	19 - 15
20 - 24	50218	1660	911	745	32100	14802	24 - 20
25 - 29	31342	746	359	550	27072	2615	29 - 25
30 - 34	26930	528	249	632	24840	681	34 - 30
35 - 39	19578	329	185	564	18347	153	39 - 35
40 - 44	15493	183	162	589	14535	24	44 - 40
45 - 49	12530	172	211	682	11449	16	49 - 45
50 - 54	10322	210	378	901	8832	1	54 - 50
55 - 59	9225	269	485	1309	7162	-	59 - 55
60 - 64	10303	448	987	3110	5758	-	64 - 60
65+	24678	1397	2438	13201	7642	-	+65
Not Stated	52	10	-	10	21	11	غير مبين
Total	422318	9114	8378	23935	177923	202968	المجموع

جدول 56: السكان الفلسطينيون 10 سنوات فأكثر غير النشيطين اقتصادياً حسب الجنس وفئات العمر بالسنوات وعدد سنوات الدراسة ونوع التجمع

Table 56: Palestinian Population 10 Years and Over Not Economically Active by Sex, Age Groups in Years, Years of Schooling and Type of Locality (Urban, حضر)

Age and Sex	المجموع Total	Years of Schooling					عدد سنوات الدراسة		العمر والجنس
		غير مبين Not Stated	+ 13	12 - 10	9 - 7	6 - 1	0		
Male									ذكور
10 - 14	41119	12	-	-	12597	28123	387		14 - 10
15 - 19	22647	9	1387	12939	7189	841	282		19 - 15
20 - 24	6948	6	4817	1633	146	165	181		24 - 20
25 - 44	3351	11	1783	442	282	500	333		44 - 25
45 - 64	3249	1	220	526	338	1019	1145		64 - 45
65+	5015	11	67	127	111	1265	3434		+65
Not Stated	18	2	3	2	3	4	4		غير مبين
Total	82347	52	8277	15669	20666	31917	5766		المجموع
Female									إناث
10 - 14	40430	9	-	-	12568	27407	446		14 - 10
15 - 19	32700	19	1332	14624	12319	3893	513		19 - 15
20 - 24	24752	16	3284	9984	7138	3618	712		24 - 20
25 - 44	54789	33	4486	19191	14922	12426	3731		44 - 25
45 - 64	22838	33	626	3815	2072	4292	12000		64 - 45
65+	9249	19	29	44	98	722	8337		+65
Not Stated	23	1	3	3	2	3	11		غير مبين
Total	184781	130	9760	47661	49119	52361	25750		المجموع
Both Sexes									كلا الجنسين
10 - 14	81549	21	-	-	25165	55530	833		14 - 10
15 - 19	55347	28	2719	27563	19508	4734	795		19 - 15
20 - 24	31700	22	8101	11617	7284	3783	893		24 - 20
25 - 44	58140	44	6269	19633	15204	12926	4064		44 - 25
45 - 64	26087	34	846	4341	2410	5311	13145		64 - 45
65+	14264	30	96	171	209	1987	11771		+65
Not Stated	41	3	6	5	5	7	15		غير مبين
Total	267128	182	18037	63330	69785	84278	31516		المجموع

جدول (56 تابع): السكان الفلسطينيين 10 سنوات فأكثر غير النشيطين اقتصادياً حسب الجنس وفئات العمر بالسنوات وعدد سنوات الدراسة ونوع التجمع
Table (56 Cont.): Palestinian Population 10 Years and Over Not Economically Active by Sex, Age Groups in Years, Years of Schooling and Type of Locality
(ريف, Rural)

العمر والجنس Age and Sex	المجموع Total	سنوات الدراسة Years of Schooling					العمر والجنس Age and Sex	
		غير مبين Not Stated	+ 13	12 - 10	9 - 7	6 - 1		0
Male							ذكور	
10 - 14	3260	-	-	-	899	2327	34	14 - 10
15 - 19	1747	-	70	979	595	80	23	19 - 15
20 - 24	486	-	273	149	22	19	23	24 - 20
25 - 44	221	1	82	31	33	36	38	44 - 25
45 - 64	270	-	12	26	26	56	150	64 - 45
65+	503	1	2	3	11	74	412	+65
Not Stated	1	1	-	-	-	-	-	غير مبين
Total	6488	3	439	1188	1586	2592	680	المجموع
Female								إناث
10 - 14	3384	1	-	-	948	2368	67	14 - 10
15 - 19	2526	1	81	1021	878	426	119	19 - 15
20 - 24	2152	3	185	790	603	386	185	24 - 20
25 - 44	5175	2	317	1587	1232	1172	865	44 - 25
45 - 64	2226	1	22	221	113	195	1674	64 - 45
65+	908	1	-	-	2	7	898	+65
Not Stated	-	-	-	-	-	-	-	غير مبين
Total	16371	9	605	3619	3776	4554	3808	المجموع
Both Sexes								كلا الجنسين
10 - 14	6644	1	-	-	1847	4695	101	14 - 10
15 - 19	4273	1	151	2000	1473	506	142	19 - 15
20 - 24	2638	3	458	939	625	405	208	24 - 20
25 - 44	5396	3	399	1618	1265	1208	903	44 - 25
45 - 64	2496	1	34	247	139	251	1824	64 - 45
65+	1411	2	2	3	13	81	1310	+65
Not Stated	1	1	-	-	-	-	-	غير مبين
Total	22859	12	1044	4807	5362	7146	4488	المجموع

جدول (56 تابع): السكان الفلسطينيين 10 سنوات فأكثر غير النشيطين اقتصادياً حسب الجنس وفئات العمر بالسنوات وعدد سنوات الدراسة ونوع التجمع
 Table (56 Cont.): Palestinian Population 10 Years and Over Not Economically Active by Sex, Age Groups in Years, Years of Schooling and Type of Locality
 (مخيمات, Camps)

Age and Sex	المجموع Total	Years of Schooling					عدد سنوات الدراسة		العمر والجنس
		غير مبين Not Stated	+ 13	12 - 10	9 - 7	6 - 1	0		
Male									ذكور
10 - 14	19171	2	-	-	5991	13025	153		14 - 10
15 - 19	11242	7	829	6708	3270	323	105		19 - 15
20 - 24	3854	2	2733	869	73	85	92		24 - 20
25 - 44	2018	5	991	306	245	306	165		44 - 25
45 - 64	1808	-	117	278	212	576	625		64 - 45
65+	3200	6	19	57	68	860	2190		+65
Not Stated	4	1	-	1	-	-	2		غير مبين
Total	41297	23	4689	8219	9859	15175	3332		المجموع
Female									إناث
10 - 14	18600	6	-	-	5861	12575	158		14 - 10
15 - 19	14821	9	842	7310	5178	1331	151		19 - 15
20 - 24	12026	11	2067	5542	2961	1230	215		24 - 20
25 - 44	27789	14	3128	11442	7422	4776	1007		44 - 25
45 - 64	11989	15	230	1889	921	1819	7115		64 - 45
65+	5803	9	3	9	22	212	5548		+65
Not Stated	6	1	1	2	-	-	2		غير مبين
Total	91034	65	6271	26194	22365	21943	14196		المجموع
Both Sexes									كلا الجنسين
10 - 14	37771	8	-	-	11852	25600	311		14 - 10
15 - 19	26063	16	1671	14018	8448	1654	256		19 - 15
20 - 24	15880	13	4800	6411	3034	1315	307		24 - 20
25 - 44	29807	19	4119	11748	7667	5082	1172		44 - 25
45 - 64	13797	15	347	2167	1133	2395	7740		64 - 45
65+	9003	15	22	66	90	1072	7738		+65
Not Stated	10	2	1	3	-	-	4		غير مبين
Total	132331	88	10960	34413	32224	37118	17528		المجموع

جدول (56 تابع): السكان الفلسطينيين 10 سنوات فأكثر غير النشيطين اقتصادياً حسب الجنس وفئات العمر بالسنوات وعدد سنوات الدراسة ونوع التجمع
Table (56 Cont.): Palestinian Population 10 Years and Over Not Economically Active by Sex, Age Groups in Years, Years of Schooling and Type of Locality
(المجموع، Total)

العمر والجنس Age and Sex	المجموع Total	سنوات الدراسة Years of Schooling					العمر والجنس	
		غير مبين Not Stated	+ 13	12 - 10	9 - 7	6 - 1		0
Male							ذكور	
10 - 14	63550	14	-	-	19487	43475	574	14 - 10
15 - 19	35636	16	2286	20626	11054	1244	410	19 - 15
20 - 24	11288	8	7823	2651	241	269	296	24 - 20
25 - 44	5590	17	2856	779	560	842	536	44 - 25
45 - 64	5327	1	349	830	576	1651	1920	64 - 45
65+	8718	18	88	187	190	2199	6036	+65
Not Stated	23	4	3	3	3	4	6	غير مبين
Total	130132	78	13405	25076	32111	49684	9778	المجموع
Female								إناث
10 - 14	62414	16	-	-	19377	42350	671	14 - 10
15 - 19	50047	29	2255	22955	18375	5650	783	19 - 15
20 - 24	38930	30	5536	16316	10702	5234	1112	24 - 20
25 - 44	87753	49	7931	32220	23576	18374	5603	44 - 25
45 - 64	37053	49	878	5925	3106	6306	20789	64 - 45
65+	15960	29	32	53	122	941	14783	+65
Not Stated	29	2	4	5	2	3	13	غير مبين
Total	292186	204	16636	77474	75260	78858	43754	المجموع
Both Sexes								كلا الجنسين
10 - 14	125964	30	-	-	38864	85825	1245	14 - 10
15 - 19	85683	45	4541	43581	29429	6894	1193	19 - 15
20 - 24	50218	38	13359	18967	10943	5503	1408	24 - 20
25 - 44	93343	66	10787	32999	24136	19216	6139	44 - 25
45 - 64	42380	50	1227	6755	3682	7957	22709	64 - 45
65+	24678	47	120	240	312	3140	20819	+65
Not Stated	52	6	7	8	5	7	19	غير مبين
Total	422318	282	30041	102550	107371	128542	53532	المجموع

جدول 57: الأسر الفلسطينية والأفراد فيها حسب حجم الأسرة وعدد الأفراد النشيطين اقتصادياً فيها

Table 57: Palestinian Households and Population in Households by Size of Household and Number of Economically Active Members

Household Size	المجموع		الأسر والأفراد حسب عدد الأفراد النشيطين اقتصادياً														حجم الأسرة	
	Total		Households and Population Indicated Number of Economically Active Members															
	سكان	أسر	غير مبين		+ 5		4		3		2		1		0			
Population	Households	سكان	أسر	سكان	أسر	سكان	أسر	سكان	أسر	سكان	أسر	سكان	أسر	سكان	أسر	سكان	أسر	
1	3786	3786	26	26	-	-	-	-	-	-	-	-	-	958	958	2802	2802	1
2	21178	10589	12	6	-	-	-	-	-	-	-	1636	818	13270	6635	6260	3130	2
3	31932	10644	12	4	-	-	-	-	156	52	3900	1300	22740	7580	5124	1708	3	
4	50552	12638	8	2	-	-	104	26	1288	322	7460	1865	37140	9285	4552	1138	4	
5	74525	14905	15	3	20	4	545	109	2865	573	11630	2326	54500	10900	4950	990	5	
6	100212	16702	-	-	258	43	1374	229	4656	776	15546	2591	73512	12252	4866	811	6	
7	114275	16325	-	-	588	84	2289	327	6720	960	18998	2714	81011	11573	4669	667	7	
8	120704	15088	-	-	1056	132	3448	431	9032	1129	22672	2834	80384	10048	4112	514	8	
9	114111	12679	-	-	1413	157	4284	476	10746	1194	23868	2652	70218	7802	3582	398	9	
10	102180	10218	-	-	2390	239	4940	494	12470	1247	24040	2404	55270	5527	3070	307	10	
11+	267285	20807	-	-	27127	1756	34555	2478	53316	4064	66680	5346	81940	6859	3667	304	+11	
Total	1000740	144381	73	41	32852	2415	51539	4570	101249	10317	196430	24850	570943	89419	47654	12769	المجموع	

جدول 58: الأسر الفلسطينية حسب حجم الأسرة وعدد الأفراد المتعطلين عن العمل وعدد المعالين الذين تقل أعمارهم عن 15 سنة في الأسرة

Table 58: Palestinian Households by Size, Number of Unemployed Members and Dependent Under 15 Years in Households

Household Size	مجموع الأسر	مجموع السكان	مجموع المعالين	مجموع المتعطلين عن العمل	الأسر حسب عدد المعالين الذين تقل أعمارهم عن 15 سنة				الأسر حسب عدد أفراد الأسرة المتعطلين عن العمل				حجم الأسرة
	Total Households	Total Population	Total Dependent	Total Unemployed	Household by Number of Dependent Under 15 Years in Household				Household by Number of Unemployed Members of Household				
					+3	2	1	0	+3	2	1	0	
1	3786	3786	2	237	-	-	3784	2	-	-	237	3549	1
2	10589	21178	119	1786	-	2	10472	115	-	39	1708	8842	2
3	10644	31932	510	2195	-	47	10181	416	3	121	1944	8576	3
4	12638	50552	1394	2935	19	221	11503	895	31	261	2319	10027	4
5	14905	74525	3223	3704	96	669	12546	1594	79	381	2699	11746	5
6	16702	100212	6597	4455	314	1500	12247	2641	120	494	3081	13007	6
7	16325	114275	11869	4720	853	2741	8959	3772	172	537	3082	12534	7
8	15088	120704	18180	5083	1836	4319	5079	3854	239	618	3055	11176	8
9	12679	114111	20945	4786	2923	4614	2526	2616	233	640	2739	9067	9
10	10218	102180	19973	4693	3419	3768	1425	1606	275	671	2407	6865	10
11+	20807	267285	44752	14149	8932	6327	2939	2609	1222	2150	5609	11826	+11
Total	144381	1000740	127564	48743	18392	24208	81661	20120	2374	5912	28880	107215	المجموع

جدول 59: أرباب الأسر الفلسطينية 10 سنوات فأكثر حسب فئات العمر بالسنوات والجنس والعلاقة بقوة العمل

Table 59: Heads of Palestinian Households 10 Years and Over by Age Groups in Years, Sex and Activity Status

Age and Sex of Heads of Households	المجموع Total	العلاقة بقوة العمل لرب الأسرة			العمر والجنس لرب الأسرة
		غير مبين Not Stated	غير نشيطين اقتصادياً Not Economically Active	نشطون اقتصادياً Economically Active	
Male					ذكور
10 - 14	6	-	5	1	14 - 10
15 - 19	657	2	211	444	19- 15
20 - 24	8112	11	429	7672	24 - 20
25 - 29	18146	19	353	17774	29 - 25
30 - 34	25537	18	449	25070	34 - 30
35 - 39	20796	23	460	20313	39 - 35
40 - 44	15564	24	518	15022	44 - 40
45 - 49	13013	22	639	12352	49 - 45
50 - 54	8728	15	812	7901	54 - 50
55 - 59	5372	18	967	4387	59 - 55
60 - 64	6309	23	2497	3789	64 - 60
65+	10596	58	7106	3432	+65
Not Stated	22	8	5	9	غير مبين
Total	132858	241	14451	118166	المجموع
Female					إناث
10 - 14	2	-	2	-	14 - 10
15 - 19	34	-	34	-	19- 15
20 - 24	184	-	172	12	24 - 20
25 - 29	319	-	281	38	29 - 25
30 - 34	524	-	458	66	34 - 30
35 - 39	788	4	680	104	39 - 35
40 - 44	1028	-	875	153	44 - 40
45 - 49	1270	1	1057	212	49 - 45
50 - 54	1366	4	1204	158	54 - 50
55 - 59	1312	5	1209	98	59 - 55
60 - 64	1350	7	1282	61	64 - 60
65+	3337	28	3243	66	+65
Not Stated	9	3	4	2	غير مبين
Total	11523	52	10501	970	المجموع
Both Sexes					كلا الجنسين
10 - 14	8	-	7	1	14 - 10
15 - 19	691	2	245	444	19- 15
20 - 24	8296	11	601	7684	24 - 20
25 - 29	18465	19	634	17812	29 - 25
30 - 34	26061	18	907	25136	34 - 30
35 - 39	21584	27	1140	20417	39 - 35
40 - 44	16592	24	1393	15175	44 - 40
45 - 49	14283	23	1696	12564	49 - 45
50 - 54	10094	19	2016	8059	54 - 50
55 - 59	6684	23	2176	4485	59 - 55
60 - 64	7659	30	3779	3850	64 - 60
65+	13933	86	10349	3498	+65
Not Stated	31	11	9	11	غير مبين
Total	144381	293	24952	119136	المجموع

جدول 60: أرباب الأسر الفلسطينية 15 سنة فأكثر المشتغلون والمتعطلون الذين سبق لهم العمل حسب النشاط الاقتصادي والجنس والحالة العملية

Table 60: Employed and Unemployed Ever Worked Palestinian Heads of Households 15 Years of Age and Over by Economic Activity, Sex and Employment Status

Economic Activity & Sex	المجموع Total	الحالة العملية لأرباب الأسر						النشاط الاقتصادي والجنس
		غير مبين Not Stated	أخرى Others	يعمل لدى الأسرة دون أجر Unpaid Family Member	مستخدم بأجر Wage Employee	يعمل لحسابه Self Employed	صاحب عمل Employer	
Male								ذكور
Agriculture, Hunting and Forestry	12822	36	5	188	8684	3215	694	الزراعة والصيد والحراجه
Fishing	652	-	1	2	299	318	32	صيد الاسماك
Mining and Quarrying	84	1	-	1	57	17	8	التعدين واستغلال المحاجر
Manufacturing	12672	31	11	103	9567	1389	1571	الصناعات التحويلية
Electricity, Gas and Water Supply	143	-	-	-	131	8	4	امدادات الكهرباء والغاز و امدادات المياه
Construction	27535	116	4	23	25220	1392	780	الإشاءات
Whole sale and Retail Trade	15501	44	16	173	4781	7483	3004	تجارة الجملة والتجزئه
Hotels and Restaurants	891	2	-	7	556	207	119	الفنادق والمطاعم
Transport, Storage and Communication	6367	16	6	23	3668	2477	177	النقل والتخزين والاتصالات
Financial Intermediation	624	3	-	-	499	87	35	الوساطة المالية
Real-estate, Renting and Business Activities	1227	2	1	7	690	331	196	الانشطة العقارية والإيجارية وأنشطة المشاريع التجارية
Public Administration and Defense	21597	-	1	-	21596	-	-	الإدارة العامة والدفاع والضمان الاجتماعي الاجباري
Education	7580	1	-	4	7481	32	62	التعليم
Health and Social Work	3455	1	6	1	3332	71	44	الصحة والعمل الاجتماعي
Other Community Social and Personal service Activities	1970	2	10	2	1466	379	111	أنشطة الخدمة المجتمعية والاجتماعية والشخصية الأخرى
Private Households with Employed Persons	8	-	-	-	8	-	-	الأسر الخاصة التي تعين أفراد لأداء الأعمال المنزلية
Extraterritorial Organizations and Bodies	1034	-	-	-	1034	-	-	المنظمات والهيئات غير الإقليمية
Not Stated	596	344	2	-	209	20	21	غير مبين
Total	114758	599	63	534	89278	17426	6858	المجموع

جدول (60 تابع): أرباب الأسر الفلسطينية 15 سنة فأكثر المشتغلون والمتعطلون الذين سبق لهم العمل حسب النشاط الاقتصادي والجنس والحالة العملية

Table (60 Cont.): Employed and Unemployed Ever Worked Palestinian Heads of Households 15 Years of Age and Over by Economic Activity, Sex and Employment Status

Economic Activity & Sex	المجموع Total	الحالة العملية لأرباب الأسر						النشاط الاقتصادي والجنس
		غير مبين Not Stated	أخرى Others	يعمل لدى الأسرة دون أجر Unpaid Family Member	مستخدم بأجر Wage Employee	يعمل لحسابه Self Employed	صاحب عمل Employer	
Female								إناث
Agriculture, Hunting and Forestry	101	1	-	2	42	44	12	الزراعة والصيد والحراجه
Fishing	-	-	-	-	-	-	-	صيد الاسماك
Mining and Quarrying	-	-	-	-	-	-	-	التعدين واستغلال المحاجر
Manufacturing	75	-	-	1	33	37	4	الصناعات التحويلية
Electricity, Gas and Water Supply	-	-	-	-	-	-	-	امدادات الكهرباء والغاز و امدادات المياه
Construction	-	-	-	-	-	-	-	الإشاءات
Whole sale and Retail Trade	108	-	-	1	7	94	6	تجارة الجملة والتجزئه
Hotels and Restaurants	1	-	-	-	1	-	-	الفنادق والمطاعم
Transport, Storage and Communication	7	-	-	-	6	1	-	النقل والتخزين والاتصالات
Financial Intermediation	5	-	-	-	5	-	-	الوساطة المالية
Real-estate, Renting and Business Activities	5	-	-	-	4	-	1	الانشطة العقارية والإيجارية وأنشطة المشاريع التجارية
Public Administration and Defense	97	-	-	-	97	-	-	الإدارة العامة والدفاع والضمان الاجتماعي الاجباري
Education	412	-	-	1	405	1	5	التعليم
Health and Social Work	100	-	-	-	98	2	-	الصحة والعمل الاجتماعي
Other Community Social and Personal service Activities	14	1	1	1	9	1	1	أنشطة الخدمة المجتمعية والاجتماعية والشخصية الأخرى
Private Households with Employed Persons	6	-	-	-	6	-	-	الأسر الخاصة التي تعين أفراد لأداء الأعمال المنزلية
Extraterritorial Organizations and Bodies	11	-	-	-	11	-	-	المنظمات والهيئات غير الإقليمية
Not Stated	6	4	-	-	2	-	-	غير مبين
Total	948	6	1	6	726	180	29	المجموع

جدول (60 تابع): أرباب الأسر الفلسطينية 15 سنة فأكثر المشتغلون والمتعطلون الذين سبق لهم العمل حسب النشاط الاقتصادي والجنس والحالة العملية

Table (60 Cont.): Employed and Unemployed Ever Worked Palestinian Heads of Households 15 Years of Age and Over by Economic Activity, Sex and Employment Status

Economic Activity & Sex	المجموع Total	الحالة العملية لأرباب الأسر						النشاط الاقتصادي والجنس
		غير مبين Not Stated	أخرى Others	يعمل لدى الأسرة دون أجر Unpaid Family Member	مستخدم بأجر Wage Employee	يعمل لحسابه Self Employed	صاحب عمل Employer	
Both Sexes								كلا الجنسين
Agriculture, Hunting and Forestry	12923	37	5	190	8726	3259	706	الزراعة والصيد والحراجه
Fishing	652	-	1	2	299	318	32	صيد الاسماك
Mining and Quarrying	84	1	-	1	57	17	8	التعدين واستغلال المحاجر
Manufacturing	12747	31	11	104	9600	1426	1575	الصناعات التحويلية
Electricity, Gas and Water Supply	143	-	-	-	131	8	4	امدادات الكهرباء والغاز و امدادات المياه
Construction	27535	116	4	23	25220	1392	780	الإشاءات
Whole sale and Retail Trade	15609	44	16	174	4788	7577	3010	تجارة الجملة والتجزئه
Hotels and Restaurants	892	2	-	7	557	207	119	الفنادق والمطاعم
Transport, Storage and Communication	6374	16	6	23	3674	2478	177	النقل والتخزين والاتصالات
Financial Intermediation	629	3	-	-	504	87	35	الوساطة المالية
Real-estate, Renting and Business Activities	1232	2	1	7	694	331	197	الانشطة العقارية والإيجارية وأنشطة المشاريع التجارية
Public Administration and Defense	21694	-	1	-	21693	-	-	الإدارة العامة والدفاع والضمان الاجتماعي الاجباري
Education	7992	1	-	5	7886	33	67	التعليم
Health and Social Work	3555	1	6	1	3430	73	44	الصحة والعمل الاجتماعي
Other Community Social and Personal service Activities	1984	3	11	3	1475	380	112	أنشطة الخدمة المجتمعية والاجتماعية والشخصية الأخرى
Private Households with Employed Persons	14	-	-	-	14	-	-	الأسر الخاصة التي تعين أفراد لأداء الأعمال المنزلية
Extraterritorial Organizations and Bodies	1045	-	-	-	1045	-	-	المنظمات والهيئات غير الإقليمية
Not Stated	602	348	2	-	211	20	21	غير مبين
Total	115706	605	64	540	90004	17606	6887	المجموع

جدول 61: السكان الفلسطينيون المولودون خارج الأراضي الفلسطينية حسب دولة الميلاد والجنس وفئات العمر بالسنوات

Table 61: Foreign-Born Palestinian Population by Country of Birth, Sex and Age Groups in Years

Country of Birth	Sex	المجموع Total	فئات العمر بالسنوات										الجنس	دولة الميلاد
			غير مبين Not Stated	+70	69 - 60	59 - 50	49 - 40	39 - 30	29 - 20	19 - 10	9 - 1	أقل من سنة Less Than One Year		
1948 Areas	Male	20739	5	4605	7165	8298	666	-	-	-	-	-	ذكور	مناطق 1948
	Female	26496	3	5763	9123	10863	744	-	-	-	-	-	إناث	
	Both Sexes	47235	8	10368	16288	19161	1410	-	-	-	-	-	كلا الجنسين	
Israel	Male	1051	-	-	-	-	894	52	40	20	37	8	ذكور	إسرائيل
	Female	1403	-	-	-	-	1032	145	144	42	35	5	إناث	
	Both Sexes	2454	-	-	-	-	1926	197	184	62	72	13	كلا الجنسين	
Jordan	Male	2342	-	5	3	3	26	97	854	769	574	11	ذكور	الأردن
	Female	2945	1	11	8	7	98	288	1112	875	530	15	إناث	
	Both Sexes	5287	1	16	11	10	124	385	1966	1644	1104	26	كلا الجنسين	
Syria	Male	1068	-	4	2	5	40	102	264	429	221	1	ذكور	سوريا
	Female	1289	1	17	25	7	107	123	332	452	224	1	إناث	
	Both Sexes	2357	1	21	27	12	147	225	596	881	445	2	كلا الجنسين	
Lebanon	Male	399	-	1	-	-	3	8	57	158	172	-	ذكور	لبنان
	Female	372	-	-	-	2	9	11	57	147	145	1	إناث	
	Both Sexes	771	-	1	-	2	12	19	114	305	317	1	كلا الجنسين	
Egypt	Male	6536	3	28	38	39	462	662	2361	1745	1172	26	ذكور	مصر
	Female	7875	1	279	263	488	966	969	2008	1716	1166	19	إناث	
	Both Sexes	14411	4	307	301	527	1428	1631	4369	3461	2338	45	كلا الجنسين	
Tunis	Male	219	-	-	1	1	-	2	3	79	132	1	ذكور	تونس
	Female	268	-	1	1	1	3	26	19	76	140	1	إناث	
	Both Sexes	487	-	1	2	2	3	28	22	155	272	2	كلا الجنسين	

جدول (61 تابع): السكان الفلسطينيون المولودون خارج الأراضي الفلسطينية حسب دولة الميلاد والجنس وفئات العمر بالسنوات

Table (61 Cont.): Foreign-Born Palestinian Population by Country of Birth, Sex and Age Groups in Years

Country of Birth	Sex	المجموع Total	فئات العمر بالسنوات										الجنس	دولة الميلاد
			Age Groups in Years											
			غير مبين Not Stated	+70	69 - 60	59 - 50	49 - 40	39 - 30	29 - 20	19 - 10	9 - 1	أقل من سنة Less Than One Year		
Yeman	Male	497	-	1	-	-	3	4	17	204	267	1	ذكور	اليمن
	Female	501	-	-	-	-	4	2	25	198	272	-	إناث	
	Both Sexes	998	-	1	-	-	7	6	42	402	539	1	كلا الجنسين	
Gulf Countries	Male	11603	4	1	2	3	69	409	1431	5358	4264	62	ذكور	دول الخليج
	Female	12059	6	1	6	3	60	576	1898	5465	3976	68	إناث	
	Both Sexes	23662	10	2	8	6	129	985	3329	10823	8240	130	كلا الجنسين	
Other Arab Countries	Male	5672	3	-	1	1	9	51	940	2621	2041	5	ذكور	دول عربية أخرى
	Female	5769	3	1	1	4	19	84	1038	2651	1963	5	إناث	
	Both Sexes	11441	6	1	2	5	28	135	1978	5272	4004	10	كلا الجنسين	
United State	Male	124	-	-	-	-	-	2	3	21	90	8	ذكور	الولايات المتحدة
	Female	129	-	-	-	1	1	5	2	30	84	6	إناث	
	Both Sexes	253	-	-	-	1	1	7	5	51	174	14	كلا الجنسين	
Others	Male	1384	1	3	5	7	46	64	267	522	420	49	ذكور	أخرى
	Female	1809	2	36	26	23	214	270	260	554	389	35	إناث	
	Both Sexes	3193	3	39	31	30	260	334	527	1076	809	84	كلا الجنسين	
Total	Male	51634	16	4648	7217	8357	2218	1453	6237	11926	9390	172	ذكور	المجموع
	Female	60915	17	6109	9453	11399	3257	2499	6895	12206	8924	156	إناث	
	Both Sexes	112549	33	10757	16670	19756	5475	3952	13132	24132	18314	328	كلا الجنسين	

جدول 62: السكان الفلسطينيون (12 سنة فأكثر) المولودون خارج الأراضي الفلسطينية حسب فئات العمر بالسنوات والجنس والحالة الزوجية

Table 62: Foreign-Born Palestinian Population (12 Years and Over) by Age Groups in Years, Sex and Marital Status

Age Groups	Sex	المجموع Total	الحالة الزوجية					الجنس	فئات العمر	
			غير مبين Not Stated	أرمل Widowed	مطلق Divorced	متزوج Married	عقد قران لأول مرة Legally Married			لم يتزوج أبداً Never Married
12 - 14	Male	3780	-	-	-	-	-	3780	ذكور	14 - 12
	Female	3775	-	-	-	6	4	3765	إناث	
	Both Sexes	7555	-	-	-	6	4	7545	كلا الجنسين	
15 - 19	Male	5512	11	-	-	53	31	5417	ذكور	19 - 15
	Female	5781	14	1	8	1253	143	4362	إناث	
	Both Sexes	11293	25	1	8	1306	174	9779	كلا الجنسين	
20 - 24	Male	3886	10	-	4	799	156	2917	ذكور	24 - 20
	Female	4291	8	3	37	2558	114	1571	إناث	
	Both Sexes	8177	18	3	41	3357	270	4488	كلا الجنسين	
25 - 29	Male	2351	4	1	14	1463	104	765	ذكور	29 - 25
	Female	2604	3	11	27	2103	36	424	إناث	
	Both Sexes	4955	7	12	41	3566	140	1189	كلا الجنسين	
30 - 34	Male	821	-	1	7	709	15	89	ذكور	34 - 30
	Female	1335	1	10	15	1243	2	64	إناث	
	Both Sexes	2156	1	11	22	1952	17	153	كلا الجنسين	
35 - 39	Male	632	-	-	1	617	2	12	ذكور	39 - 35
	Female	1164	-	33	12	1098	-	21	إناث	
	Both Sexes	1796	-	33	13	1715	2	33	كلا الجنسين	
40 - 44	Male	497	-	2	3	486	-	6	ذكور	44 - 40
	Female	985	-	42	5	922	-	16	إناث	
	Both Sexes	1482	-	44	8	1408	-	22	كلا الجنسين	
45 - 49	Male	1721	1	8	4	1687	-	21	ذكور	49 - 45
	Female	2272	1	205	69	1852	-	145	إناث	
	Both Sexes	3993	2	213	73	3539	-	166	كلا الجنسين	
50 - 54	Male	5142	2	31	23	5028	1	57	ذكور	54 - 50
	Female	5951	7	879	210	4505	1	349	إناث	
	Both Sexes	11093	9	910	233	9533	2	406	كلا الجنسين	

جدول (62 تابع): السكان الفلسطينيون (12 سنة فأكثر) المولودون خارج الأراضي الفلسطينية حسب فئات العمر بالسنوات والجنس والحالة الزوجية

Table (62 Cont.): Foreign-Born Palestinian Population (12 Years and Over) by Age Groups in Years, Sex and Marital Status

Age Groups	Sex	المجموع Total	Marital Status					الحالة الزوجية		الجنس	فئات العمر
			غير مبين Not Stated	أرمل Widowed	مطلق Divorced	متزوج Married	عقد قران لأول مرة Legally Married	لم يتزوج أبداً Never Married			
55 - 59	Male	3215	1	38	14	3129	-	33	ذكور	59 - 55	
	Female	5448	11	1303	150	3832	-	152	إناث		
	Both Sexes	8663	12	1341	164	6961	-	185	كلا الجنسين		
60 - 64	Male	4166	1	121	28	3985	-	31	ذكور	64 - 60	
	Female	5052	22	1879	110	2968	-	73	إناث		
	Both Sexes	9218	23	2000	138	6953	-	104	كلا الجنسين		
65 - 69	Male	3051	5	187	14	2831	-	14	ذكور	69 - 65	
	Female	4401	39	2102	83	2128	-	49	إناث		
	Both Sexes	7452	44	2289	97	4959	-	63	كلا الجنسين		
70 - 74	Male	2146	5	198	6	1925	-	12	ذكور	74 - 70	
	Female	2935	31	1883	57	937	-	27	إناث		
	Both Sexes	5081	36	2081	63	2862	-	39	كلا الجنسين		
75 - 79	Male	1248	6	197	5	1034	-	6	ذكور	79 - 75	
	Female	1448	23	1095	19	301	-	10	إناث		
	Both Sexes	2696	29	1292	24	1335	-	16	كلا الجنسين		
80 - 84	Male	642	5	129	4	499	-	5	ذكور	84 - 80	
	Female	996	18	819	17	138	-	4	إناث		
	Both Sexes	1638	23	948	21	637	-	9	كلا الجنسين		
85 +	Male	612	3	183	3	419	-	4	ذكور	+ 85	
	Female	730	5	643	13	66	-	3	إناث		
	Both Sexes	1342	8	826	16	485	-	7	كلا الجنسين		
Not Stated	Male	16	11	2	-	1	-	2	ذكور	غير مبين	
	Female	17	10	3	-	2	-	2	إناث		
	Both Sexes	33	21	5	-	3	-	4	كلا الجنسين		
Total	Male	39438	65	1098	130	24665	309	13171	ذكور	المجموع	
	Female	49185	193	10911	832	25912	300	11037	إناث		
	Both Sexes	88623	258	12009	962	50577	609	24208	كلا الجنسين		

جدول 63: السكان الفلسطينيون 10 سنوات فأكثر المولودون خارج الأراضي الفلسطينية حسب الحالة التعليمية والجنس وفئات العمر بالسنوات

Table 63: Foreign-Born Palestinian Population 10 Years and Over by Educational Attainment, Sex and Age Groups in Years

Educational Attainment & Sex	المجموع Total	Age Groups in Years												الحالة التعليمية والجنس	
		غير مبين Not Stated	+65	64 - 60	59 - 55	54 - 50	49 - 45	44 - 40	39 - 35	34 - 30	29 - 25	24 - 20	19 - 15		14 - 10
Male															ذكور
Illiterate	7483	2	4557	1548	500	364	158	47	46	26	39	63	70	63	أمي
Can Read and Write	7053	-	1990	1065	396	484	135	34	57	45	76	92	107	2572	ملم
Elementary	7533	-	681	553	432	737	259	87	116	98	209	326	580	3455	ابتدائي
Preparatory	7433	2	136	341	616	852	324	105	110	127	382	780	3334	324	إعدادي
Secondary	7242	2	138	295	584	1329	415	66	111	165	660	2073	1404	-	ثانوي
Associate Diploma	1875	-	41	142	272	473	153	35	42	104	300	299	14	-	دبلوم متوسط
Bachelor and Above	3262	-	59	194	402	888	274	123	149	255	671	247	-	-	بكالوريوس فأعلى
Not Stated	191	10	97	28	13	15	3	-	1	1	14	6	3	-	غير مبين
Total	42072	16	7699	4166	3215	5142	1721	497	632	821	2351	3886	5512	6414	المجموع
Female															إناث
Illiterate	22857	3	9702	4403	4123	3117	736	216	156	108	79	73	74	67	أمي
Can Read and Write	5194	-	326	321	575	679	215	79	87	71	89	75	115	2562	ملم
Elementary	6700	-	150	121	316	641	275	159	212	205	234	287	635	3465	ابتدائي
Preparatory	6527	-	25	37	152	416	257	206	221	274	415	897	3299	328	إعدادي
Secondary	6628	1	14	30	106	603	494	176	252	294	765	2264	1629	-	ثانوي
Associate Diploma	1724	1	8	8	62	302	187	59	91	147	473	359	27	-	دبلوم متوسط
Bachelor and Above	1547	1	5	15	19	107	90	81	135	226	539	329	-	-	بكالوريوس فأعلى
Not Stated	658	11	280	117	95	86	18	9	10	10	10	7	2	3	غير مبين
Total	51835	17	10510	5052	5448	5951	2272	985	1164	1335	2604	4291	5781	6425	المجموع
Both Sexes															كلا الجنسين
Illiterate	30340	5	14259	5951	4623	3481	894	263	202	134	118	136	144	130	أمي
Can Read and Write	12247	-	2316	1386	971	1163	350	113	144	116	165	167	222	5134	ملم
Elementary	14233	-	831	674	748	1378	534	246	328	303	443	613	1215	6920	ابتدائي
Preparatory	13960	2	161	378	768	1268	581	311	331	401	797	1677	6633	652	إعدادي
Secondary	13870	3	152	325	690	1932	909	242	363	459	1425	4337	3033	-	ثانوي
Associate Diploma	3599	1	49	150	334	775	340	94	133	251	773	658	41	-	دبلوم متوسط
Bachelor and Above	4809	1	64	209	421	995	364	204	284	481	1210	576	-	-	بكالوريوس فأعلى
Not Stated	849	21	377	145	108	101	21	9	11	11	24	13	5	3	غير مبين
Total	93907	33	18209	9218	8663	11093	3993	1482	1796	2156	4955	8177	11293	12839	المجموع

جدول 64: السكان الفلسطينيون 10 سنوات فأكثر المولودون خارج الأراضي الفلسطينية حسب الجنس وفئات العمر بالسنوات والعلاقة بقوة العمل

Table 64: Foreign-Born Palestinian Population 10 Years and Over by Sex, Age Groups in Years and Activity Status

Sex	Age	المجموع Total	العلاقة بقوة العمل					العمر	الجنس
			Activity Status		Economic Status				
			غير مبين Not Stated	غير نشيطين اقتصادياً Not Economically Active	Unemployed		مشتغل Employed		
					متعطّل لم يسبق له العمل Unemployed Never Worked	متعطّل سبق له العمل Unemployed Ever Worked			
Male	10 - 14	6414	13	6340	50	2	9	14 - 10	ذكور
	15 - 19	5512	15	4579	380	45	493	19 - 15	
	20 - 24	3886	22	1506	501	135	1722	24 - 20	
	25 - 29	2351	3	209	191	152	1796	29 - 25	
	30 - 34	821	1	31	33	78	678	34 - 30	
	35 - 39	632	-	17	15	62	538	39 - 35	
	40 - 44	497	1	21	4	52	419	44 - 40	
	45 - 49	1721	2	128	42	285	1264	49 - 45	
	50 - 54	5142	9	529	123	925	3556	54 - 50	
	55 - 59	3215	13	607	76	656	1863	59 - 55	
	60 - 64	4166	14	1748	97	991	1316	64 - 60	
	65+	7699	62	5632	-	1047	958	+65	
	Not Stated	16	9	3	1	-	3	غير مبين	
	Total	42072	164	21350	1513	4430	14615	المجموع	
Female	10 - 14	6425	9	6408	8	-	-	14 - 10	إناث
	15 - 19	5781	17	5688	41	1	34	19 - 15	
	20 - 24	4291	18	3797	147	15	314	24 - 20	
	25 - 29	2604	12	2051	92	38	411	29 - 25	
	30 - 34	1335	4	1126	11	20	174	34 - 30	
	35 - 39	1164	2	1043	4	18	97	39 - 35	
	40 - 44	985	4	881	2	16	82	44 - 40	
	45 - 49	2272	7	1990	11	22	242	49 - 45	
	50 - 54	5951	39	5430	10	69	403	54 - 50	
	55 - 59	5448	42	5247	6	45	108	59 - 55	
	60 - 64	5052	79	4895	4	23	51	64 - 60	
	65+	10510	262	10182	-	16	50	+65	
	Not Stated	17	10	5	-	-	2	غير مبين	
	Total	51835	505	48743	336	283	1968	المجموع	
Both Sexes	10 - 14	12839	22	12748	58	2	9	14 - 10	كلا الجنسين
	15 - 19	11293	32	10267	421	46	527	19 - 15	
	20 - 24	8177	40	5303	648	150	2036	24 - 20	
	25 - 29	4955	15	2260	283	190	2207	29 - 25	
	30 - 34	2156	5	1157	44	98	852	34 - 30	
	35 - 39	1796	2	1060	19	80	635	39 - 35	
	40 - 44	1482	5	902	6	68	501	44 - 40	
	45 - 49	3993	9	2118	53	307	1506	49 - 45	
	50 - 54	11093	48	5959	133	994	3959	54 - 50	
	55 - 59	8663	55	5854	82	701	1971	59 - 55	
	60 - 64	9218	93	6643	101	1014	1367	64 - 60	
	65+	18209	324	15814	-	1063	1008	+65	
	Not Stated	33	19	8	1	-	5	غير مبين	
	Total	93907	669	70093	1849	4713	16583	المجموع	

جدول 65: السكان الفلسطينيون 10 سنوات فأكثر المولودون خارج الأراضي الفلسطينية المشتغلون والمتعطلون الذين سبق لهم العمل حسب المهنة الرئيسية والجنس وفئات العمر بالسنوات

Table 65: Foreign-Born Palestinian Population 10 Years and Over Employed and Unemployed Ever Worked by Main Occupation, Sex and Age Groups in Years

المجموع Total	فئات العمر بالسنوات													المهنة والجنس	
	Age Groups in Years	غير مبيّن Not Stated	+65	64 - 60	59 - 55	54 - 50	49 - 45	44 - 40	39 - 35	34 - 30	29 - 25	24 - 20	19 - 15		14 - 10
Male															ذكور
Legislators and Managers	779	-	68	104	176	238	53	35	28	28	33	16	-	-	المشروعون وموظفو الإدارة العليا
Professionals	1528	-	26	80	213	504	183	61	74	98	225	64	-	-	المتخصصون
Technicians and Associate Professionals	4439	2	104	314	537	881	254	86	167	275	879	817	123	-	الفنيون والمتخصصون المساعدون
Clerks	798	-	49	71	134	241	54	7	16	43	89	82	12	-	الكتابة
Services and Sales Workers	2964	1	568	465	345	512	176	55	56	79	268	340	96	3	العاملون في الخدمات والباعة في المحلات التجارية والأسواق
Skilled Agricultural and Fishery Workers	656	-	183	137	83	123	49	6	9	15	18	25	8	-	العمال المهرة في الزراعة وصيد الأسماك
Crafts and Related Workers	2174	-	212	228	204	519	227	57	82	70	186	212	171	6	العاملون في الحرف وما إليها من المهن
Plant and Machine Operators	1132	-	115	165	162	280	116	48	43	37	60	81	25	-	مشغلو الآلات ومجموعها
Elementary Occupation	4425	-	646	712	642	1161	431	114	124	109	181	209	96	-	المهن الأولية
Not Stated	150	-	34	31	23	22	6	2	1	2	9	11	7	2	غير مبيّن
Total	19045	3	2005	2307	2519	4481	1549	471	600	756	1948	1857	538	11	المجموع

جدول (65 تابع): السكان الفلسطينيون 10 سنوات فأكثر المولودون خارج الأراضي الفلسطينية المشتغلون والمتعطلون الذين سبق لهم العمل حسب المهنة الرئيسية والجنس وفئات العمر بالسنوات

Table (65 Cont.): Foreign-Born Palestinian Population 10 Years and Over Employed and Unemployed Ever Worked by Main Occupation, Sex and Age Groups in Years

المجموع Total	فئات العمر بالسنوات													المهنة والجنس	
	Age Groups in Years	غير مبيّن Not Stated	+65	64 - 60	59 - 55	54 - 50	49 - 45	44 - 40	39 - 35	34 - 30	29 - 25	24 - 20	19 - 15		14 - 10
Female															إناث
Legislators and Managers	181	-	1	6	19	47	27	15	14	16	21	15	-	-	المشروعون وموظفو الإدارة العليا
Professionals	505	-	-	2	6	50	41	31	43	82	172	78	-	-	المتخصصون
Technicians and Associate Professionals	818	1	6	11	53	279	148	25	31	47	106	98	13	-	الفنيون والمتخصصون المساعدون
Clerks	337	1	-	-	3	17	11	13	15	35	120	107	15	-	الكتابة
Services and Sales Workers	171	-	31	19	19	31	12	7	3	10	17	19	3	-	العاملون في الخدمات والباعة في المحلات التجارية والأسواق
Skilled Agricultural and Fishery Workers	40	-	10	7	11	5	5	2	-	-	-	-	-	-	العمال المهرة في الزراعة وصيد الأسماك
Crafts and Related Workers	88	-	6	5	19	20	10	4	2	2	7	9	4	-	العاملون في الحرف وما إليها من المهن
Plant and Machine Operators	4	-	1	1	-	-	1	-	-	-	-	1	-	-	مشغلو الآلات ومجموعها
Elementary Occupation	92	-	9	21	22	22	8	1	5	2	1	1	-	-	المهن الأولية
Not Stated	15	-	2	2	1	1	1	-	2	-	5	1	-	-	غير مبيّن
Total	2251	2	66	74	153	472	264	98	115	194	449	329	35	-	المجموع

جدول (65 تابع): السكان الفلسطينيون 10 سنوات فأكثر المولودون خارج الأراضي الفلسطينية المشتغلون والمتعطلون الذين سبق لهم العمل حسب المهنة الرئيسية والجنس وفئات العمر بالسنوات

Table (65 Cont.): Foreign-Born Palestinian Population 10 Years and Over Employed and Unemployed Ever Worked by Main Occupation, Sex and Age Groups in Years

المجموع Total	فئات العمر بالسنوات													المهنة والجنس	
	Age Groups in Years	غير مبيّن Not Stated	+65	64 - 60	59 - 55	54 - 50	49 - 45	44 - 40	39 - 35	34 - 30	29 - 25	24 - 20	19 - 15		14 - 10
Occupation & Sex															
Both Sexes														كلا الجنسين	
Legislators and Managers	960	-	69	110	195	285	80	50	42	44	54	31	-	-	المشروعون وموظفو الإدارة العليا
Professionals	2033	-	26	82	219	554	224	92	117	180	397	142	-	-	المتخصصون
Technicians and Associate Professionals	5257	3	110	325	590	1160	402	111	198	322	985	915	136	-	الفنيون والمتخصصون المساعدون
Clerks	1135	1	49	71	137	258	65	20	31	78	209	189	27	-	الكتابة
Services and Sales Workers	3135	1	599	484	364	543	188	62	59	89	285	359	99	3	العاملون في الخدمات والباعة في المحلات التجارية والأسواق
Skilled Agricultural and Fishery Workers	696	-	193	144	94	128	54	8	9	15	18	25	8	-	العمال المهرة في الزراعة وصيد الأسماك
Crafts and Related Workers	2262	-	218	233	223	539	237	61	84	72	193	221	175	6	العاملون في الحرف وما إليها من المهن
Plant and Machine Operators	1136	-	116	166	162	280	117	48	43	37	60	82	25	-	مشغلو الآلات ومجموعها
Elementary Occupation	4517	-	655	733	664	1183	439	115	129	111	182	210	96	-	المهن الأولية
Not Stated	165	-	36	33	24	23	7	2	3	2	14	12	7	2	غير مبيّن
Total	21296	5	2071	2381	2672	4953	1813	569	715	950	2397	2186	573	11	المجموع

جدول 66: السكان الفلسطينيين حسب فئات العمر بالسنوات والجنس ونوع الاعاقة ونوع التجمع

Table 66: Palestinian Population by Age Groups in Years, Sex, Type of Disability and Type of Locality
(Urban, حضر)

Age	Sex	Total Population مجموع السكان				Type of Disability نوع الاعاقة										الجنس	العمر
		المجموع Total	غير مبيّن Not Stated	غير المعاقين Without Disabilities	المعاقون With Disabilities	أخرى Others	استخدام الأصابع Grasping	متعددة Multiple	عقلية وحركية Mental & Moving	سمعية و نطقية Hearing & Speaking	حركية Moving	عقلية Mental	نطقية Speaking	سمعية Hearing	بصرية Seeing		
0 - 4	Male	64513	-	64013	500	40	18	41	58	50	143	39	60	15	36	ذكور	4 - 0
	Female	62251	-	61842	409	36	11	52	40	35	112	31	36	23	33	إناث	
	Both Sexes	126764	-	125855	909	76	29	93	98	85	255	70	96	38	69	كلا الجنسين	
5 - 9	Male	57363	-	56550	813	45	17	70	62	77	200	124	105	47	66	ذكور	9 - 5
	Female	54777	-	54199	578	24	14	59	42	78	134	85	66	32	44	إناث	
	Both Sexes	112140	-	110749	1391	69	31	129	104	155	334	209	171	79	110	كلا الجنسين	
10 - 14	Male	42942	-	42186	756	42	18	59	62	72	151	160	91	38	63	ذكور	14 - 10
	Female	40653	-	40120	533	32	14	52	43	60	111	105	49	24	43	إناث	
	Both Sexes	83595	-	82306	1289	74	32	111	105	132	262	265	140	62	106	كلا الجنسين	
15 - 19	Male	34888	-	34219	669	47	20	43	50	71	133	152	54	23	76	ذكور	19 - 15
	Female	33424	-	33049	375	20	7	30	33	43	79	85	38	10	30	إناث	
	Both Sexes	68312	-	67268	1044	67	27	73	83	114	212	237	92	33	106	كلا الجنسين	
20 - 24	Male	28639	-	28066	573	46	34	39	35	35	165	122	30	17	50	ذكور	24 - 20
	Female	26656	-	26377	279	14	3	13	11	29	73	75	19	11	31	إناث	
	Both Sexes	55295	-	54443	852	60	37	52	46	64	238	197	49	28	81	كلا الجنسين	
25 - 29	Male	21146	-	20748	398	45	21	21	10	22	128	83	18	11	39	ذكور	29 - 25
	Female	19599	-	19421	178	8	2	15	3	26	52	37	11	7	17	إناث	
	Both Sexes	40745	-	40169	576	53	23	36	13	48	180	120	29	18	56	كلا الجنسين	
30 - 34	Male	19298	-	18849	449	40	18	33	16	39	158	92	9	8	36	ذكور	34 - 30
	Female	17209	-	17025	184	6	4	13	7	14	58	55	8	7	12	إناث	
	Both Sexes	36507	-	35874	633	46	22	46	23	53	216	147	17	15	48	كلا الجنسين	
35 - 39	Male	14271	-	13931	340	26	20	16	9	20	115	78	8	12	36	ذكور	39 - 35
	Female	12816	-	12670	146	16	4	6	8	19	39	33	7	6	8	إناث	
	Both Sexes	27087	-	26601	486	42	24	22	17	39	154	111	15	18	44	كلا الجنسين	

جدول (66 تابع): السكان الفلسطينيين حسب فئات العمر بالسنوات والجنس ونوع الاعاقة ونوع التجمع

Table (66 Cont.): Palestinian Population by Age Groups in Years, Sex, Type of Disability and Type of Locality
(Urban, حضر)

Age	Sex	Total Population				Type of Disability										نوع الاعاقة	
		المجموع Total	غير مبيّن Not Stated	غير المعاقين Without Disabilities	المعاقون With Disabilities	أخرى Others	استخدام الأصابع Grasping	متعددة Multiple	عقلية وحركية Mental & Moving	سمعية و نطقية Hearing & Speaking	حركية Moving	عقلية Mental	نطقية Speaking	سمعية Hearing	بصرية Seeing	الجنس	العمر
40 - 44	Male	10544	-	10268	276	26	11	21	8	19	95	49	4	5	38	ذكور	44 - 40
	Female	10504	-	10391	113	11	2	6	6	12	29	31	3	4	9	إناث	
	Both Sexes	21048	-	20659	389	37	13	27	14	31	124	80	7	9	47	كلا الجنسين	
45 - 49	Male	8911	-	8657	254	23	17	16	7	11	88	31	3	14	44	ذكور	49 - 45
	Female	8442	-	8320	122	5	3	7	5	13	34	24	6	4	21	إناث	
	Both Sexes	17353	-	16977	376	28	20	23	12	24	122	55	9	18	65	كلا الجنسين	
50 - 54	Male	6054	-	5844	210	14	12	11	7	9	70	31	4	10	42	ذكور	54 - 50
	Female	6488	-	6367	121	9	2	7	1	10	37	13	3	4	35	إناث	
	Both Sexes	12542	-	12211	331	23	14	18	8	19	107	44	7	14	77	كلا الجنسين	
55 - 59	Male	3626	-	3468	158	13	12	10	1	5	55	13	2	7	40	ذكور	59 - 55
	Female	5052	-	4918	134	6	1	8	2	2	54	5	3	9	44	إناث	
	Both Sexes	8678	-	8386	292	19	13	18	3	7	109	18	5	16	84	كلا الجنسين	
60 - 64	Male	4055	-	3839	216	11	11	14	5	8	82	14	3	10	58	ذكور	64 - 60
	Female	4594	-	4448	146	6	3	9	3	-	62	10	3	5	45	إناث	
	Both Sexes	8649	-	8287	362	17	14	23	8	8	144	24	6	15	103	كلا الجنسين	
65 - 69	Male	2898	-	2719	179	3	-	14	7	6	76	9	3	18	43	ذكور	69 - 65
	Female	3992	-	3844	148	5	7	8	3	2	62	10	3	11	37	إناث	
	Both Sexes	6890	-	6563	327	8	7	22	10	8	138	19	6	29	80	كلا الجنسين	
70 - 74	Male	2094	-	1938	156	5	1	8	1	1	76	3	2	14	45	ذكور	74 - 70
	Female	2687	-	2533	154	3	1	12	2	1	80	9	2	10	34	إناث	
	Both Sexes	4781	-	4471	310	8	2	20	3	2	156	12	4	24	79	كلا الجنسين	
75 - 79	Male	1193	-	1114	79	4	4	9	-	1	30	2	2	10	17	ذكور	79 - 75
	Female	1327	-	1253	74	4	1	13	1	1	34	2	1	6	11	إناث	
	Both Sexes	2520	-	2367	153	8	5	22	1	2	64	4	3	16	28	كلا الجنسين	

جدول (66 تابع): السكان الفلسطينيين حسب فئات العمر بالسنوات والجنس ونوع الاعاقة ونوع التجمع

Table (66 Cont.): Palestinian Population by Age Groups in Years, Sex, Type of Disability and Type of Locality
(Urban, حضر)

Age	Sex	Total Population مجموع السكان				Type of Disability نوع الاعاقة										العمر	الجنس
		المجموع Total	غير مبيّن Not Stated	غير المعاقين Without Disabilities	المعاقون With Disabilities	أخرى Others	استخدام الأصابع Grasping	متعددة Multiple	عقلية وحركية Mental & Moving	سمعية و نطقية Hearing & Speaking	حركية Moving	عقلية Mental	نطقية Speaking	سمعية Hearing	بصرية Seeing		
80 - 84	Male	635	-	587	48	2	1	5	2	1	19	-	1	6	11	ذكور	84 - 80
	Female	909	-	842	67	2	-	13	1	2	29	1	-	8	11	إناث	
	Both Sexes	1544	-	1429	115	4	1	18	3	3	48	1	1	14	22	كلا الجنسين	
85+	Male	613	-	556	57	2	1	11	1	2	17	2	-	7	14	ذكور	+ 85
	Female	630	-	569	61	-	-	10	2	2	28	-	-	4	15	إناث	
	Both Sexes	1243	-	1125	118	2	1	21	3	4	45	2	-	11	29	كلا الجنسين	
Not Stated	Male	72	1	68	3	1	-	-	-	-	-	1	1	-	-	ذكور	غير مبيّن
	Female	57	3	53	1	-	-	-	-	-	1	-	-	-	-	إناث	
	Both Sexes	129	4	121	4	1	-	-	-	-	1	-	1	-	-	كلا الجنسين	
Total	Male	323755	1	317620	6134	435	236	441	341	449	1801	1005	400	272	754	ذكور	المجموع
	Female	312067	3	308241	3823	207	79	333	213	350	1107	611	258	185	480	إناث	
	Both Sexes	635822	4	625861	9957	642	315	774	554	799	2908	1616	658	457	1234	كلا الجنسين	

جدول (66 تابع): السكان الفلسطينيين حسب فئات العمر بالسنوات والجنس ونوع الاعاقة ونوع التجمع

Table (66 Cont.): Palestinian Population by Age Groups in Years, Sex, Type of Disability and Type of Locality
(Rural, ريف)

Age	Sex	Total Population				Type of Disability										نوع الاعاقة	
		المجموع Total	غير مبيّن Not Stated	غير المعاقين Without Disabilities	المعاقون With Disabilities	أخرى Others	استخدام الأصابع Grasping	متعددة Multiple	عقلية وحركية Mental & Moving	سمعية و نطقية Hearing & Speaking	حركية Moving	عقلية Mental	نطقية Speaking	سمعية Hearing	بصرية Seeing	الجنس	العمر
0 - 4	Male	5422	-	5387	35	3	2	7	4	2	15	1	1	-	-	ذكور	4 - 0
	Female	5089	-	5059	30	3	1	4	2	3	14	2	1	-	-	إناث	
	Both Sexes	10511	-	10446	65	6	3	11	6	5	29	3	2	-	-	كلا الجنسين	
5 - 9	Male	4856	-	4792	64	-	2	9	4	6	17	11	10	2	3	ذكور	9 - 5
	Female	4520	-	4470	50	1	2	5	2	8	13	10	4	1	4	إناث	
	Both Sexes	9376	-	9262	114	1	4	14	6	14	30	21	14	3	7	كلا الجنسين	
10 - 14	Male	3430	-	3374	56	1	1	5	3	8	14	10	5	4	5	ذكور	14 - 10
	Female	3421	-	3387	34	2	1	3	2	4	8	3	2	1	إناث		
	Both Sexes	6851	-	6761	90	3	2	8	5	12	22	18	8	6	6	كلا الجنسين	
15 - 19	Male	2758	-	2716	42	-	3	1	3	4	11	11	4	-	5	ذكور	19 - 15
	Female	2649	-	2616	33	1	1	2	2	2	10	9	-	1	5	إناث	
	Both Sexes	5407	-	5332	75	1	4	3	5	6	21	20	4	1	10	كلا الجنسين	
20 - 24	Male	2401	-	2354	47	-	1	3	-	3	17	14	4	-	5	ذكور	24 - 20
	Female	2343	-	2322	21	2	-	2	-	4	4	2	2	2	3	إناث	
	Both Sexes	4744	-	4676	68	2	1	5	-	7	21	16	6	2	8	كلا الجنسين	
25 - 29	Male	1858	-	1821	37	5	1	1	-	-	7	16	2	1	4	ذكور	29 - 25
	Female	1853	-	1834	19	3	-	1	-	1	4	7	2	1	-	إناث	
	Both Sexes	3711	-	3655	56	8	1	2	-	1	11	23	4	2	4	كلا الجنسين	
30 - 34	Male	1592	-	1570	22	2	1	-	-	-	10	8	1	-	-	ذكور	34 - 30
	Female	1622	-	1601	21	1	-	2	2	1	4	7	-	1	3	إناث	
	Both Sexes	3214	-	3171	43	3	1	2	2	1	14	15	1	1	3	كلا الجنسين	
35 - 39	Male	1105	-	1083	22	3	1	1	-	1	7	2	-	1	6	ذكور	39 - 35
	Female	1156	-	1143	13	-	-	3	-	1	5	4	-	-	-	إناث	
	Both Sexes	2261	-	2226	35	3	1	4	-	2	12	6	-	1	6	كلا الجنسين	

جدول (66 تابع): السكان الفلسطينيين حسب فئات العمر بالسنوات والجنس ونوع الاعاقة ونوع التجمع

Table (66 Cont.): Palestinian Population by Age Groups in Years, Sex, Type of Disability and Type of Locality
(Rural, ريف)

Age	Sex	Total Population				Type of Disability										نوع الاعاقة	
		المجموع Total	غير مبيّن Not Stated	غير المعاقين Without Disabilities	المعاقون With Disabilities	أخرى Others	استخدام الأصابع Grasping	متعددة Multiple	عقلية وحركية Mental & Moving	سمعية و نطقية Hearing & Speaking	حركية Moving	عقلية Mental	نطقية Speaking	سمعية Hearing	بصرية Seeing	الجنس	العمر
40 - 44	Male	838	-	814	24	3	1	2	-	2	7	7	-	-	2	ذكور	44 - 40
	Female	874	-	867	7	-	1	1	-	2	3	-	-	-	إناث		
	Both Sexes	1712	-	1681	31	3	2	3	-	2	9	10	-	-	2	كلا الجنسين	
45 - 49	Male	723	1	699	23	-	2	3	-	-	5	4	-	2	7	ذكور	49 - 45
	Female	730	-	722	8	-	-	1	-	2	-	-	3	2	إناث		
	Both Sexes	1453	1	1421	31	-	2	4	-	7	4	-	5	9	كلا الجنسين		
50 - 54	Male	477	-	462	15	2	1	1	1	2	5	1	-	-	2	ذكور	54 - 50
	Female	617	-	602	15	1	-	1	-	5	2	-	5	1	إناث		
	Both Sexes	1094	-	1064	30	3	1	2	1	2	10	3	-	5	3	كلا الجنسين	
55 - 59	Male	343	-	330	13	1	-	-	-	5	1	-	2	4	ذكور	59 - 55	
	Female	516	-	504	12	2	-	1	1	1	2	-	1	3	إناث		
	Both Sexes	859	-	834	25	3	-	1	1	1	6	3	-	3	7		كلا الجنسين
60 - 64	Male	351	-	342	9	-	1	-	-	1	1	-	1	4	ذكور	64 - 60	
	Female	456	-	443	13	2	-	-	-	4	-	-	4	3	إناث		
	Both Sexes	807	-	785	22	2	1	-	-	1	5	1	-	5	7		كلا الجنسين
65 - 69	Male	292	-	277	15	1	-	1	-	5	2	-	2	4	ذكور	69 - 65	
	Female	365	-	357	8	-	-	-	1	2	2	-	1	2	إناث		
	Both Sexes	657	-	634	23	1	-	1	1	7	4	-	3	6	كلا الجنسين		
70 - 74	Male	182	-	170	12	1	-	-	-	6	-	-	2	3	ذكور	74 - 70	
	Female	250	-	243	7	-	-	1	-	4	-	-	1	1	إناث		
	Both Sexes	432	-	413	19	1	-	1	-	10	-	-	3	4	كلا الجنسين		
75 - 79	Male	125	-	120	5	1	1	-	-	1	-	-	1	1	ذكور	79 - 75	
	Female	129	-	123	6	1	-	-	-	4	-	-	-	1	إناث		
	Both Sexes	254	-	243	11	2	1	-	-	5	-	-	1	2	كلا الجنسين		

جدول (66 تابع): السكان الفلسطينيين حسب فئات العمر بالسنوات والجنس ونوع الاعاقة ونوع التجمع

Table (66 Cont.): Palestinian Population by Age Groups in Years, Sex, Type of Disability and Type of Locality
(ريف, Rural)

Age	Sex	Total Population				Type of Disability										نوع الاعاقة	
		المجموع Total	غير مبيّن Not Stated	غير المعاقين Without Disabilities	المعاقون With Disabilities	أخرى Others	استخدام الأصابع Grasping	متعددة Multiple	عقلية وحركية Mental & Moving	سمعية و نطقية Hearing & Speaking	حركية Moving	عقلية Mental	نطقية Speaking	سمعية Hearing	بصرية Seeing	الجنس	العمر
80 - 84	Male	86	-	84	2	1	-	-	-	-	-	-	-	-	1	ذكور	84 - 80
	Female	105	-	97	8	1	-	-	-	3	1	-	1	2	إناث		
	Both Sexes	191	-	181	10	2	-	-	-	3	1	-	1	3	كلا الجنسين		
85+	Male	88	-	80	8	-	-	1	-	3	-	-	1	3	ذكور	+ 85	
	Female	79	-	73	6	-	-	-	1	1	-	-	1	3	إناث		
	Both Sexes	167	-	153	14	-	-	1	1	4	-	-	2	6	كلا الجنسين		
Not Stated	Male	2	-	2	-	-	-	-	-	-	-	-	-	-	-	ذكور	غير مبيّن
	Female	1	-	1	-	-	-	-	-	-	-	-	-	-	-	إناث	
	Both Sexes	3	-	3	-	-	-	-	-	-	-	-	-	-	-	كلا الجنسين	
Total	Male	26929	1	26477	451	24	18	35	15	29	136	89	27	19	59	ذكور	المجموع
	Female	26775	-	26464	311	20	6	27	13	25	90	59	12	25	34	إناث	
	Both Sexes	53704	1	52941	762	44	24	62	28	54	226	148	39	44	93	كلا الجنسين	

جدول (66 تابع): السكان الفلسطينيين حسب فئات العمر بالسنوات والجنس ونوع الاعاقة ونوع التجمع

Table (66 Cont.): Palestinian Population by Age Groups in Years, Sex, Type of Disability and Type of Locality
(Camps, مخيمات)

Age	Sex	Total Population				Type of Disability										نوع الاعاقة	
		المجموع Total	غير مبين Not Stated	غير المعاقين Without Disabilities	المعاقون With Disabilities	أخرى Others	استخدام الأصابع Grasping	متعددة Multiple	عقلية وحركية Mental & Moving	سمعية و نطقية Hearing & Speaking	حركية Moving	عقلية Mental	نطقية Speaking	سمعية Hearing	بصرية Seeing	الجنس	العمر
0 - 4	Male	31315	-	31102	213	22	9	21	22	14	63	19	20	10	13	ذكور	4 - 0
	Female	29709	-	29524	185	20	8	13	14	15	62	12	17	8	16	إناث	
	Both Sexes	61024	-	60626	398	42	17	34	36	29	125	31	37	18	29	كلا الجنسين	
5 - 9	Male	27532	-	27171	361	30	4	43	32	28	80	52	48	10	34	ذكور	9 - 5
	Female	26632	-	26326	306	24	8	29	21	25	66	59	37	9	28	إناث	
	Both Sexes	54164	-	53497	667	54	12	72	53	53	146	111	85	19	62	كلا الجنسين	
10 - 14	Male	19743	-	19393	350	26	7	18	24	33	78	74	38	19	33	ذكور	14 - 10
	Female	18698	-	18441	257	13	4	30	20	25	48	64	13	11	29	إناث	
	Both Sexes	38441	-	37834	607	39	11	48	44	58	126	138	51	30	62	كلا الجنسين	
15 - 19	Male	15765	-	15446	319	33	10	29	16	20	67	67	22	13	42	ذكور	19 - 15
	Female	15116	-	14937	179	10	6	10	9	18	37	41	16	13	19	إناث	
	Both Sexes	30881	-	30383	498	43	16	39	25	38	104	108	38	26	61	كلا الجنسين	
20 - 24	Male	13728	-	13414	314	16	18	16	17	13	112	65	14	11	32	ذكور	24 - 20
	Female	13196	-	13016	180	11	6	21	6	16	45	39	12	5	19	إناث	
	Both Sexes	26924	-	26430	494	27	24	37	23	29	157	104	26	16	51	كلا الجنسين	
25 - 29	Male	10863	-	10634	229	14	13	18	6	12	84	45	11	4	22	ذكور	29 - 25
	Female	10251	-	10113	138	11	5	8	5	17	34	35	10	3	10	إناث	
	Both Sexes	21114	-	20747	367	25	18	26	11	29	118	80	21	7	32	كلا الجنسين	
30 - 34	Male	11099	-	10828	271	30	10	10	6	6	110	64	4	11	20	ذكور	34 - 30
	Female	9757	-	9636	121	14	3	5	4	10	41	24	8	3	9	إناث	
	Both Sexes	20856	-	20464	392	44	13	15	10	16	151	88	12	14	29	كلا الجنسين	
35 - 39	Male	7474	-	7257	217	22	11	8	8	7	75	49	4	4	29	ذكور	39 - 35
	Female	6659	-	6570	89	6	-	9	3	8	25	24	3	4	7	إناث	
	Both Sexes	14133	-	13827	306	28	11	17	11	15	100	73	7	8	36	كلا الجنسين	

جدول (66 تابع): السكان الفلسطينيين حسب فئات العمر بالسنوات والجنس ونوع الاعاقة ونوع التجمع

Table (66 Cont.): Palestinian Population by Age Groups in Years, Sex, Type of Disability and Type of Locality
(Camps, مخيمات)

Age	Sex	Total Population				Type of Disability										نوع الاعاقة	
		المجموع Total	غير مبيّن Not Stated	غير المعاقين Without Disabilities	المعاقون With Disabilities	أخرى Others	استخدام الأصابع Grasping	متعددة Multiple	عقلية وحركية Mental & Moving	سمعية و نطقية Hearing & Speaking	حركية Moving	عقلية Mental	نطقية Speaking	سمعية Hearing	بصرية Seeing	الجنس	العمر
40 - 44	Male	5000	-	4837	163	16	8	3	3	7	66	30	2	5	23	ذكور	44 - 40
	Female	4968	-	4895	73	2	1	4	1	4	26	22	2	3	8	إناث	
	Both Sexes	9968	-	9732	236	18	9	7	4	11	92	52	4	8	31	كلا الجنسين	
45 - 49	Male	3861	-	3717	144	13	11	6	4	2	46	17	3	7	35	ذكور	49 - 45
	Female	3965	-	3895	70	3	2	4	1	4	13	13	2	2	26	إناث	
	Both Sexes	7826	-	7612	214	16	13	10	5	6	59	30	5	9	61	كلا الجنسين	
50 - 54	Male	2549	-	2441	108	8	3	3	4	4	45	16	-	5	20	ذكور	54 - 50
	Female	3140	-	3070	70	3	2	3	-	5	17	14	4	3	19	إناث	
	Both Sexes	5689	-	5511	178	11	5	6	4	9	62	30	4	8	39	كلا الجنسين	
55 - 59	Male	1604	-	1532	72	5	5	6	1	1	23	5	1	4	21	ذكور	59 - 55
	Female	2980	-	2886	94	6	2	9	4	4	34	5	3	7	20	إناث	
	Both Sexes	4584	-	4418	166	11	7	15	5	5	57	10	4	11	41	كلا الجنسين	
60 - 64	Male	2226	-	2104	122	13	9	10	1	2	35	11	2	9	30	ذكور	64 - 60
	Female	2836	-	2711	125	7	1	11	3	-	60	2	-	5	36	إناث	
	Both Sexes	5062	-	4815	247	20	10	21	4	2	95	13	2	14	66	كلا الجنسين	
65 - 69	Male	1651	-	1547	104	2	4	5	2	3	36	3	1	10	38	ذكور	69 - 65
	Female	2508	-	2389	119	2	1	7	3	1	59	7	4	8	27	إناث	
	Both Sexes	4159	-	3936	223	4	5	12	5	4	95	10	5	18	65	كلا الجنسين	
70 - 74	Male	1221	-	1145	76	2	5	7	2	-	28	2	-	3	27	ذكور	74 - 70
	Female	1678	-	1580	98	5	-	6	-	-	50	1	2	5	29	إناث	
	Both Sexes	2899	-	2725	174	7	5	13	2	-	78	3	2	8	56	كلا الجنسين	
75 - 79	Male	698	-	640	58	1	3	3	1	-	23	2	1	8	16	ذكور	79 - 75
	Female	824	-	770	54	-	1	1	-	2	31	2	-	4	13	إناث	
	Both Sexes	1522	-	1410	112	1	4	4	1	2	54	4	1	12	29	كلا الجنسين	

جدول (66 تابع): السكان الفلسطينيين حسب فئات العمر بالسنوات والجنس ونوع الاعاقة ونوع التجمع

Table (66 Cont.): Palestinian Population by Age Groups in Years, Sex, Type of Disability and Type of Locality
(Camps, مخيمات)

Age	Sex	Total Population مجموع السكان				Type of Disability نوع الاعاقة										العمر	الجنس
		المجموع Total	غير مبيّن Not Stated	غير المعاقين Without Disabilities	المعاقون With Disabilities	أخرى Others	استخدام الأصابع Grasping	متعددة Multiple	عقلية وحركية Mental & Moving	سمعية و نطقية Hearing & Speaking	حركية Moving	عقلية Mental	نطقية Speaking	سمعية Hearing	بصرية Seeing		
80 - 84	Male	355	-	315	40	2	-	5	-	1	12	-	-	6	14	ذكور	84 - 80
	Female	556	-	502	54	-	1	7	-	-	26	1	-	6	13	إناث	
	Both Sexes	911	-	817	94	2	1	12	-	1	38	1	-	12	27	كلا الجنسين	
85+	Male	362	-	307	55	2	-	6	-	1	18	1	-	12	15	ذكور	+ 85
	Female	443	-	381	62	4	-	6	1	-	27	3	-	4	17	إناث	
	Both Sexes	805	-	688	117	6	-	12	1	1	45	4	-	16	32	كلا الجنسين	
Not Stated	Male	16	-	13	3	-	-	-	1	-	1	1	-	-	-	ذكور	غير مبيّن
	Female	13	-	11	2	-	-	1	1	-	-	-	-	-	-	إناث	
	Both Sexes	29	-	24	5	-	-	1	2	-	1	1	-	-	-	كلا الجنسين	
Total	Male	157062	-	153843	3219	257	130	217	150	154	1002	523	171	151	464	ذكور	المجموع
	Female	153929	-	151653	2276	141	51	184	96	154	701	368	133	103	345	إناث	
	Both Sexes	310991	-	305496	5495	398	181	401	246	308	1703	891	304	254	809	كلا الجنسين	

جدول (66 تابع): السكان الفلسطينيين حسب فئات العمر بالسنوات والجنس ونوع الاعاقة ونوع التجمع

Table (66 Cont.): Palestinian Population by Age Groups in Years, Sex, Type of Disability and Type of Locality

(المجموع، Total)

Age	Sex	Total Population				Type of Disability										نوع الاعاقة	
		المجموع Total	غير مبيّن Not Stated	غير المعاقين Without Disabilities	المعاقون With Disabilities	أخرى Others	استخدام الأصابع Grasping	متعددة Multiple	عقلية وحركية Mental & Moving	سمعية و نطقية Hearing & Speaking	حركية Moving	عقلية Mental	نطقية Speaking	سمعية Hearing	بصرية Seeing	الجنس	العمر
0 - 4	Male	101250	-	100502	748	65	29	69	84	66	221	59	81	25	49	ذكور	4 - 0
	Female	97049	-	96425	624	59	20	69	56	53	188	45	54	31	49	إناث	
	Both Sexes	198299	-	196927	1372	124	49	138	140	119	409	104	135	56	98	كلا الجنسين	
5 - 9	Male	89751	-	88513	1238	75	23	122	98	111	297	187	163	59	103	ذكور	9 - 5
	Female	85929	-	84995	934	49	24	93	65	111	213	154	107	42	76	إناث	
	Both Sexes	175680	-	173508	2172	124	47	215	163	222	510	341	270	101	179	كلا الجنسين	
10 - 14	Male	66115	-	64953	1162	69	26	82	89	113	243	244	134	61	101	ذكور	14 - 10
	Female	62772	-	61948	824	47	19	85	65	89	167	177	65	37	73	إناث	
	Both Sexes	128887	-	126901	1986	116	45	167	154	202	410	421	199	98	174	كلا الجنسين	
15 - 19	Male	53411	-	52381	1030	80	33	73	69	95	211	230	80	36	123	ذكور	19 - 15
	Female	51189	-	50602	587	31	14	42	44	63	126	135	54	24	54	إناث	
	Both Sexes	104600	-	102983	1617	111	47	115	113	158	337	365	134	60	177	كلا الجنسين	
20 - 24	Male	44768	-	43834	934	62	53	58	52	51	294	201	48	28	87	ذكور	24 - 20
	Female	42195	-	41715	480	27	9	36	17	49	122	116	33	18	53	إناث	
	Both Sexes	86963	-	85549	1414	89	62	94	69	100	416	317	81	46	140	كلا الجنسين	
25 - 29	Male	33867	-	33203	664	64	35	40	16	34	219	144	31	16	65	ذكور	29 - 25
	Female	31703	-	31368	335	22	7	24	8	44	90	79	23	11	27	إناث	
	Both Sexes	65570	-	64571	999	86	42	64	24	78	309	223	54	27	92	كلا الجنسين	
30 - 34	Male	31989	-	31247	742	72	29	43	22	45	278	164	14	19	56	ذكور	34 - 30
	Female	28588	-	28262	326	21	7	20	13	25	103	86	16	11	24	إناث	
	Both Sexes	60577	-	59509	1068	93	36	63	35	70	381	250	30	30	80	كلا الجنسين	
35 - 39	Male	22850	-	22271	579	51	32	25	17	28	197	129	12	17	71	ذكور	39 - 35
	Female	20631	-	20383	248	22	4	18	11	28	69	61	10	10	15	إناث	
	Both Sexes	43481	-	42654	827	73	36	43	28	56	266	190	22	27	86	كلا الجنسين	

جدول (66 تابع): السكان الفلسطينيين حسب فئات العمر بالسنوات والجنس ونوع الاعاقة ونوع التجمع

Table (66 Cont.): Palestinian Population by Age Groups in Years, Sex, Type of Disability and Type of Locality
(المجموع، Total)

Age	Sex	Total Population				Type of Disability										نوع الاعاقة	
		المجموع Total	غير مبيّن Not Stated	غير المعاقين Without Disabilities	المعاقون With Disabilities	أخرى Others	استخدام الأصابع Grasping	متعددة Multiple	عقلية وحركية Mental & Moving	سمعية و نطقية Hearing & Speaking	حركية Moving	عقلية Mental	نطقية Speaking	سمعية Hearing	بصرية Seeing	الجنس	العمر
40 - 44	Male	16382	-	15919	463	45	20	26	11	28	168	86	6	10	63	ذكور	44 - 40
	Female	16346	-	16153	193	13	4	11	7	16	57	56	5	7	17	إناث	
	Both Sexes	32728	-	32072	656	58	24	37	18	44	225	142	11	17	80	كلا الجنسين	
45 - 49	Male	13495	1	13073	421	36	30	25	11	13	139	52	6	23	86	ذكور	49 - 45
	Female	13137	-	12937	200	8	5	12	6	17	49	37	8	9	49	إناث	
	Both Sexes	26632	1	26010	621	44	35	37	17	30	188	89	14	32	135	كلا الجنسين	
50 - 54	Male	9080	-	8747	333	24	16	15	12	15	120	48	4	15	64	ذكور	54 - 50
	Female	10245	-	10039	206	13	4	11	1	15	59	29	7	12	55	إناث	
	Both Sexes	19325	-	18786	539	37	20	26	13	30	179	77	11	27	119	كلا الجنسين	
55 - 59	Male	5573	-	5330	243	19	17	16	2	6	83	19	3	13	65	ذكور	59 - 55
	Female	8548	-	8308	240	14	3	18	7	7	89	12	6	17	67	إناث	
	Both Sexes	14121	-	13638	483	33	20	34	9	13	172	31	9	30	132	كلا الجنسين	
60 - 64	Male	6632	-	6285	347	24	21	24	6	11	118	26	5	20	92	ذكور	64 - 60
	Female	7886	-	7602	284	15	4	20	6	-	126	12	3	14	84	إناث	
	Both Sexes	14518	-	13887	631	39	25	44	12	11	244	38	8	34	176	كلا الجنسين	
65 - 69	Male	4841	-	4543	298	6	4	20	9	9	117	14	4	30	85	ذكور	69 - 65
	Female	6865	-	6590	275	7	8	15	7	3	123	19	7	20	66	إناث	
	Both Sexes	11706	-	11133	573	13	12	35	16	12	240	33	11	50	151	كلا الجنسين	
70 - 74	Male	3497	-	3253	244	8	6	15	3	1	110	5	2	19	75	ذكور	74 - 70
	Female	4615	-	4356	259	8	1	19	2	1	134	10	4	16	64	إناث	
	Both Sexes	8112	-	7609	503	16	7	34	5	2	244	15	6	35	139	كلا الجنسين	
75 - 79	Male	2016	-	1874	142	6	8	12	1	1	54	4	3	19	34	ذكور	79 - 75
	Female	2280	-	2146	134	5	2	14	1	3	69	4	1	10	25	إناث	
	Both Sexes	4296	-	4020	276	11	10	26	2	4	123	8	4	29	59	كلا الجنسين	

جدول (66 تابع): السكان الفلسطينيين حسب فئات العمر بالسنوات والجنس ونوع الاعاقة ونوع التجمع

Table (66 Cont.): Palestinian Population by Age Groups in Years, Sex, Type of Disability and Type of Locality
(المجموع، Total)

Age	Sex	Total Population مجموع السكان				Type of Disability نوع الاعاقة										الجنس	العمر
		المجموع Total	غير مبين Not Stated	غير المعاقين Without Disabilities	المعاقون With Disabilities	أخرى Others	استخدام الأصابع Grasping	متعددة Multiple	عقلية وحركية Mental & Moving	سمعية و نطقية Hearing & Speaking	حركية Moving	عقلية Mental	نطقية Speaking	سمعية Hearing	بصرية Seeing		
80 - 84	Male	1076	-	986	90	5	1	10	2	2	31	-	1	12	26	ذكور	84 - 80
	Female	1570	-	1441	129	3	1	20	1	2	58	3	-	15	26	إناث	
	Both Sexes	2646	-	2427	219	8	2	30	3	4	89	3	1	27	52	كلا الجنسين	
85+	Male	1063	-	943	120	4	1	18	1	3	38	3	-	20	32	ذكور	+ 85
	Female	1152	-	1023	129	4	-	16	4	2	56	3	-	9	35	إناث	
	Both Sexes	2215	-	1966	249	8	1	34	5	5	94	6	-	29	67	كلا الجنسين	
Not Stated	Male	90	1	83	6	1	-	-	1	-	1	2	1	-	-	ذكور	غير مبين
	Female	71	3	65	3	-	-	1	1	1	-	-	-	-	-	إناث	
	Both Sexes	161	4	148	9	1	-	1	2	1	1	2	1	-	-	كلا الجنسين	
Total	Male	507746	2	497940	9804	716	384	693	506	632	2939	1617	598	442	1277	ذكور	المجموع
	Female	492771	3	486358	6410	368	136	544	322	529	1898	1038	403	313	859	إناث	
	Both Sexes	1000517	5	984298	16214	1084	520	1237	828	1161	4837	2655	1001	755	2136	كلا الجنسين	

جدول 67: الأسر الفلسطينية التي فيها فرد أو أكثر معاق حسب نوع التجمع ونوع الأسرة وحجمها

Table 67: Palestinian Households with One Person or More with Disability by Type of Locality, Type and Size of Household

Type of Locality & Type of Households	Total Households			Size of Household										نوع التجمع ونوع الأسرة	
	المجموع Total	أسر بدون إعاقة Without Disabilities	أسر فيها إعاقة With Disabilities	+11	10	9	8	7	6	5	4	3	2		1
Urban															حضر
One Person	2051	1912	139	-	-	-	-	-	-	-	-	-	-	139	شخص واحد
Nuclear	65694	60836	4858	751	432	529	577	607	536	429	321	312	364	-	نووية
Extended	22607	19559	3048	1261	321	319	287	243	195	161	117	91	53	-	ممتدة
Composite	209	177	32	10	1	-	3	3	5	2	3	2	3	-	مركبة
Total	90561	82484	8077	2022	754	848	867	853	736	592	441	405	420	139	المجموع
Rural															ريف
One Person	282	266	16	-	-	-	-	-	-	-	-	-	-	16	شخص واحد
Nuclear	5981	5588	393	57	33	29	47	54	39	50	26	31	27	-	نووية
Extended	1851	1628	223	77	23	18	25	26	23	11	4	10	6	-	ممتدة
Composite	21	19	2	-	-	-	1	1	-	-	-	-	-	-	مركبة
Total	8135	7501	634	134	56	47	73	81	62	61	30	41	33	16	المجموع
Camps															مخيمات
One Person	1453	1324	129	-	-	-	-	-	-	-	-	-	-	129	شخص واحد
Nuclear	31972	29460	2512	293	238	272	309	287	288	248	186	171	220	-	نووية
Extended	12145	10317	1828	677	178	192	185	158	118	100	102	73	45	-	ممتدة
Composite	115	97	18	5	-	1	2	2	2	3	2	1	-	-	مركبة
Total	45685	41198	4487	975	416	465	496	447	408	351	290	245	265	129	المجموع
Total															المجموع
One Person	3786	3502	284	-	-	-	-	-	-	-	-	-	-	284	شخص واحد
Nuclear	103647	95884	7763	1101	703	830	933	948	863	727	533	514	611	-	نووية
Extended	36603	31504	5099	2015	522	529	497	427	336	272	223	174	104	-	ممتدة
Composite	345	293	52	15	1	1	6	6	7	5	5	3	3	-	مركبة
Total	144381	131183	13198	3131	1226	1360	1436	1381	1206	1004	761	691	718	284	المجموع

جدول 68: السكان الفلسطينيون 12 سنة فأكثر المعاقون حسب الحالة الزوجية وفئات العمر بالسنوات والجنس ونوع الإعاقة

Table 68: Palestinian Population 12 Years and Over with Disability by Marital Status, Age Groups in Years, Sex and Type of Disability

Marital Status	Age	Sex	مجموع السكان 12 سنة فأكثر				نوع الإعاقة										الحالة الزوجية العمر الجنس	
			Total Population 12 Years and Over				Type of Disability											
			المجموع Total	غير مبين Not Stated	غير المعاقين Without Disabilities	المعاقون With Disabilities	أخرى Others	استخدام الأصابع Grasping	متعددة Multiple	عقلية وحركية Mental & Moving	سمعية ونطقية Hearing & Speaking	حركية Moving	عقلية Mental	نطقية Speaking	سمعية Hearing	بصرية Seeing		
Never Married																	لم يتزوج أبداً	
12 - 14	Male		37844	-	37165	679	37	20	40	46	76	130	150	78	39	63	ذكور	14 - 12
	Female		35590	-	35113	477	30	13	45	41	58	88	100	33	17	52	إناث	
	Both Sexes		73434	-	72278	1156	67	33	85	87	134	218	250	111	56	115	كلا الجنسين	
15 - 19	Male		51702	-	50694	1008	78	32	73	67	91	205	226	80	35	121	ذكور	19 - 15
	Female		36687	-	36115	572	30	14	41	44	61	123	135	50	24	50	إناث	
	Both Sexes		88389	-	86809	1580	108	46	114	111	152	328	361	130	59	171	كلا الجنسين	
20 - 24	Male		27867	-	27159	708	37	32	49	49	37	199	185	39	24	57	ذكور	24 - 20
	Female		11939	-	11524	415	17	5	28	17	40	111	114	29	13	41	إناث	
	Both Sexes		39806	-	38683	1123	54	37	77	66	77	310	299	68	37	98	كلا الجنسين	
25 - 29	Male		6917	-	6639	278	27	6	22	10	5	68	107	15	4	14	ذكور	29 - 25
	Female		4178	-	3905	273	14	6	19	8	34	69	72	19	11	21	إناث	
	Both Sexes		11095	-	10544	551	41	12	41	18	39	137	179	34	15	35	كلا الجنسين	
30 - 34	Male		1638	-	1444	194	9	2	19	17	8	45	87	6	-	1	ذكور	34 - 30
	Female		2712	-	2478	234	13	5	13	12	16	71	72	10	5	17	إناث	
	Both Sexes		4350	-	3922	428	22	7	32	29	24	116	159	16	5	18	كلا الجنسين	
35 - 39	Male		412	-	296	116	5	-	11	12	2	14	65	2	-	5	ذكور	39 - 35
	Female		1443	-	1278	165	11	2	15	10	19	39	49	4	6	10	إناث	
	Both Sexes		1855	-	1574	281	16	2	26	22	21	53	114	6	6	15	كلا الجنسين	
40 - 44	Male		172	-	107	65	2	-	8	4	1	11	38	-	-	1	ذكور	44 - 40
	Female		1013	-	909	104	5	1	9	6	12	26	34	1	2	8	إناث	
	Both Sexes		1185	-	1016	169	7	1	17	10	13	37	72	1	2	9	كلا الجنسين	
45 - 49	Male		125	-	62	63	3	1	7	6	-	15	23	1	-	7	ذكور	49 - 45
	Female		905	-	811	94	2	2	5	5	7	19	26	1	2	25	إناث	
	Both Sexes		1030	-	873	157	5	3	12	11	7	34	49	2	2	32	كلا الجنسين	

جدول (68 تابع): السكان الفلسطينيون 12 سنة فأكثر المعاقون حسب الحالة الزوجية وفئات العمر بالسنوات والجنس ونوع الإعاقة

Table (68 Cont.): Palestinian Population 12 Years and Over with Disability by Marital Status, Age Groups in Years, Sex and Type of Disability

Marital Status	Age	Sex	مجموع السكان 12 سنة فأكثر				نوع الإعاقة										الحالة الزوجية	العمر
			Total Population 12 Years and Over				Type of Disability											
			المجموع	غير مبين	غير المعاقين	المعاقون	أخرى	استخدام الأصابع	متعددة	عقلية وحركية	سمعية ونطقية	حركية	عقلية	نطقية	سمعية	بصرية		
Total	Not Stated	Without Disabilities	With Disabilities	Others	Grasping	Multiple	Mental & Moving	Hearing & Speaking	Moving	Mental	Speaking	Hearing	Seeing					
50 - 54	Male		88	-	42	46	1	-	1	8	1	10	19	2	-	4	ذكور	54 - 50
	Female		613	-	544	69	4	-	4	-	9	18	15	5	-	14	إناث	
	Both Sexes		701	-	586	115	5	-	5	8	10	28	34	7	-	18	كلا الجنسين	
55 - 59	Male		50	-	32	18	-	-	3	1	-	4	8	1	-	1	ذكور	59 - 55
	Female		277	-	236	41	1	-	2	5	4	4	6	1	2	16	إناث	
	Both Sexes		327	-	268	59	1	-	5	6	4	8	14	2	2	17	كلا الجنسين	
60 - 64	Male		46	-	26	20	-	-	1	3	-	5	10	-	-	1	ذكور	64 - 60
	Female		155	-	125	30	-	1	1	2	-	4	3	-	2	17	إناث	
	Both Sexes		201	-	151	50	-	1	2	5	-	9	13	-	2	18	كلا الجنسين	
65 - 69	Male		25	-	16	9	-	-	1	-	-	3	4	-	-	1	ذكور	69 - 65
	Female		115	-	96	19	1	-	1	1	1	4	3	-	-	8	إناث	
	Both Sexes		140	-	112	28	1	-	2	1	1	7	7	-	-	9	كلا الجنسين	
70+	Male		39	-	28	11	-	1	-	-	1	-	1	-	-	8	ذكور	+ 70
	Female		111	-	92	19	-	-	-	-	-	9	3	-	1	6	إناث	
	Both Sexes		150	-	120	30	-	1	-	-	1	9	4	-	1	14	كلا الجنسين	
Not Stated	Male		31	-	29	2	-	-	-	1	-	-	-	1	-	-	ذكور	غير مبين
	Female		14	-	13	1	-	-	-	1	-	-	-	-	-	-	إناث	
	Both Sexes		45	-	42	3	-	-	-	2	-	-	-	1	-	-	كلا الجنسين	
Total	Male		126956	-	123739	3217	199	94	235	224	222	709	923	225	102	284	ذكور	المجموع
	Female		95752	-	93239	2513	128	49	183	152	261	585	632	153	85	285	إناث	
	Both Sexes		222708	-	216978	5730	327	143	418	376	483	1294	1555	378	187	569	كلا الجنسين	

جدول (68 تابع): السكان الفلسطينيون 12 سنة فأكثر المعاقون حسب الحالة الزوجية وفئات العمر بالسنوات والجنس ونوع الإعاقة

Table (68 Cont.): Palestinian Population 12 Years and Over with Disability by Marital Status, Age Groups in Years, Sex and Type of Disability

Marital Status	Age	Sex	مجموع السكان 12 سنة فأكثر				نوع الإعاقة										الحالة الزوجية العمر الجنس
			Total Population 12 Years and Over				Type of Disability										
			المجموع Total	غير مبيّن Not Stated	غير المعاقين Without Disabilities	المعاقون With Disabilities	أخرى Others	استخدام الأصابع Grasping	متعددة Multiple	عقلية وحركية Mental & Moving	سمعية ونطقية Hearing & Speaking	حركية Moving	عقلية Mental	نطقية Speaking	سمعية Hearing	بصرية Seeing	
Legally Married															عقد قران لأول مرة		
12 - 14	Male		2	-	2	-	-	-	-	-	-	-	-	-	-	ذكور	14 - 12
	Female		60	-	60	-	-	-	-	-	-	-	-	-	-	إناث	
	Both Sexes		62	-	62	-	-	-	-	-	-	-	-	-	-	كلا الجنسين	
15 - 19	Male		322	-	320	2	-	1	-	-	1	-	-	-	-	ذكور	19 - 15
	Female		1156	-	1156	-	-	-	-	-	-	-	-	-	-	إناث	
	Both Sexes		1478	-	1476	2	-	1	-	-	1	-	-	-	-	كلا الجنسين	
20 - 24	Male		1276	-	1269	7	-	1	-	-	5	-	-	-	1	ذكور	24 - 20
	Female		623	-	623	-	-	-	-	-	-	-	-	-	-	إناث	
	Both Sexes		1899	-	1892	7	-	1	-	-	5	-	-	-	1	كلا الجنسين	
25 - 29	Male		574	-	571	3	-	1	-	-	2	-	-	-	-	ذكور	29 - 25
	Female		133	-	132	1	-	-	-	1	-	-	-	-	-	إناث	
	Both Sexes		707	-	703	4	-	1	-	-	2	-	-	-	-	كلا الجنسين	
30 - 34	Male		151	-	146	5	1	-	-	-	2	1	-	1	-	ذكور	34 - 30
	Female		35	-	35	-	-	-	-	-	-	-	-	-	-	إناث	
	Both Sexes		186	-	181	5	1	-	-	-	2	1	-	1	-	كلا الجنسين	
35 - 39	Male		26	-	25	1	-	-	-	-	1	-	-	-	-	ذكور	39 - 35
	Female		13	-	13	-	-	-	-	-	-	-	-	-	-	إناث	
	Both Sexes		39	-	38	1	-	-	-	-	1	-	-	-	-	كلا الجنسين	
40 - 44	Male		7	-	7	-	-	-	-	-	-	-	-	-	-	ذكور	44 - 40
	Female		5	-	5	-	-	-	-	-	-	-	-	-	-	إناث	
	Both Sexes		12	-	12	-	-	-	-	-	-	-	-	-	-	كلا الجنسين	
45 - 49	Male		-	-	-	-	-	-	-	-	-	-	-	-	-	ذكور	49 - 45
	Female		2	-	2	-	-	-	-	-	-	-	-	-	-	إناث	
	Both Sexes		2	-	2	-	-	-	-	-	-	-	-	-	-	كلا الجنسين	

جدول (68 تابع): السكان الفلسطينيون 12 سنة فأكثر المعاقون حسب الحالة الزوجية وفئات العمر بالسنوات والجنس ونوع الإعاقة

Table (68 Cont.): Palestinian Population 12 Years and Over with Disability by Marital Status, Age Groups in Years, Sex and Type of Disability

Marital Status	Age	Sex	مجموع السكان 12 سنة فأكثر				نوع الإعاقة										الحالة الزوجية	العمر	
			Total Population 12 Years and Over				Type of Disability												
			المجموع	غير مبين	غير المعاقين	المعاقون	أخرى	استخدام الأصابع	متعددة	عقلية وحركية	سمعية ونطقية	حركية	عقلية	نطقية	سمعية	بصرية			
Total	Not Stated	Without Disabilities	With Disabilities	Others	Grasping	Multiple	Mental & Moving	Hearing & Speaking	Moving	Mental	Speaking	Hearing	Seeing						
50 - 54	Male		1	-	1	-	-	-	-	-	-	-	-	-	-	-	-	ذكور	54 - 50
	Female		1	-	1	-	-	-	-	-	-	-	-	-	-	-	-	إناث	
	Both Sexes		2	-	2	-	-	-	-	-	-	-	-	-	-	-	-	كلا الجنسين	
55 - 59	Male		-	-	-	-	-	-	-	-	-	-	-	-	-	-	-	ذكور	59 - 55
	Female		-	-	-	-	-	-	-	-	-	-	-	-	-	-	-	إناث	
	Both Sexes		-	-	-	-	-	-	-	-	-	-	-	-	-	-	-	كلا الجنسين	
60 - 64	Male		-	-	-	-	-	-	-	-	-	-	-	-	-	-	-	ذكور	64 - 60
	Female		-	-	-	-	-	-	-	-	-	-	-	-	-	-	-	إناث	
	Both Sexes		-	-	-	-	-	-	-	-	-	-	-	-	-	-	-	كلا الجنسين	
65 - 69	Male		-	-	-	-	-	-	-	-	-	-	-	-	-	-	-	ذكور	69 - 65
	Female		-	-	-	-	-	-	-	-	-	-	-	-	-	-	-	إناث	
	Both Sexes		-	-	-	-	-	-	-	-	-	-	-	-	-	-	-	كلا الجنسين	
70+	Male		-	-	-	-	-	-	-	-	-	-	-	-	-	-	-	ذكور	+ 70
	Female		-	-	-	-	-	-	-	-	-	-	-	-	-	-	-	إناث	
	Both Sexes		-	-	-	-	-	-	-	-	-	-	-	-	-	-	-	كلا الجنسين	
Not Stated	Male		1	-	1	-	-	-	-	-	-	-	-	-	-	-	-	ذكور	غير مبين
	Female		-	-	-	-	-	-	-	-	-	-	-	-	-	-	-	إناث	
	Both Sexes		1	-	1	-	-	-	-	-	-	-	-	-	-	-	-	كلا الجنسين	
Total	Male		2360	-	2342	18	1	3	-	-	11	1	-	1	1	-	1	ذكور	المجموع
	Female		2028	-	2027	1	-	-	-	1	-	-	-	-	-	-	-	إناث	
	Both Sexes		4388	-	4369	19	1	3	-	-	1	1	-	1	1	-	1	كلا الجنسين	

جدول (68 تابع): السكان الفلسطينيون 12 سنة فأكثر المعاقون حسب الحالة الزوجية وفئات العمر بالسنوات والجنس ونوع الإعاقة

Table (68 Cont.): Palestinian Population 12 Years and Over with Disability by Marital Status, Age Groups in Years, Sex and Type of Disability

Marital Status Age Sex		مجموع السكان 12 سنة فأكثر Total Population 12 Years and Over				نوع الإعاقة										الحالة الزوجية العمر الجنس	
		المجموع Total	غير مبين Not Stated	غير المعاقين Without Disabilities	المعاقون With Disabilities	Type of Disability											
						أخرى Others	استخدام الأصابع Grasping	متعددة Multiple	عقلية وحركية Mental & Moving	سمعية ونطقية Hearing & Speaking	حركية Moving	عقلية Mental	نطقية Speaking	سمعية Hearing	بصرية Seeing		
12 - 14	Married																
	Male	-	-	-	-	-	-	-	-	-	-	-	-	-	-	-	ذكور 14 - 12
	Female	89	-	89	-	-	-	-	-	-	-	-	-	-	-	-	إناث
Both Sexes		89	-	89	-	-	-	-	-	-	-	-	-	-	-	-	كلا الجنسين
15 - 19	Male	1269	-	1251	18	2	-	-	2	2	5	4	-	1	2	ذكور 19 - 15	
	Female	13084	-	13072	12	1	-	1	-	2	2	-	2	-	4	إناث	
	Both Sexes	14353	-	14323	30	3	-	1	2	4	7	4	2	1	6	كلا الجنسين	
20 - 24	Male	15362	-	15150	212	24	19	9	3	13	90	14	8	4	28	ذكور 24 - 20	
	Female	28965	-	28916	49	7	3	6	-	6	10	-	3	5	9	إناث	
	Both Sexes	44327	-	44066	261	31	22	15	3	19	100	14	11	9	37	كلا الجنسين	
25 - 29	Male	26137	-	25771	366	37	28	16	6	27	146	30	15	12	49	ذكور 29 - 25	
	Female	26685	-	26637	48	4	1	5	-	8	20	4	1	-	5	إناث	
	Both Sexes	52822	-	52408	414	41	29	21	6	35	166	34	16	12	54	كلا الجنسين	
30 - 34	Male	30014	-	29483	531	60	26	23	5	37	229	72	8	18	53	ذكور 34 - 30	
	Female	24991	-	24918	73	7	2	4	1	9	27	7	5	5	6	إناث	
	Both Sexes	55005	-	54401	604	67	28	27	6	46	256	79	13	23	59	كلا الجنسين	
35 - 39	Male	22308	-	21861	447	45	31	14	5	26	181	55	10	16	64	ذكور 39 - 35	
	Female	18317	-	18250	67	9	1	3	-	8	27	4	6	4	5	إناث	
	Both Sexes	40625	-	40111	514	54	32	17	5	34	208	59	16	20	69	كلا الجنسين	
40 - 44	Male	16121	-	15732	389	43	20	17	7	27	155	43	6	10	61	ذكور 44 - 40	
	Female	14352	-	14288	64	7	3	2	-	4	23	10	2	5	8	إناث	
	Both Sexes	30473	-	30020	453	50	23	19	7	31	178	53	8	15	69	كلا الجنسين	
45 - 49	Male	13295	1	12950	344	31	28	16	4	13	122	23	5	23	79	ذكور 49 - 45	
	Female	10952	-	10879	73	3	1	3	1	5	24	7	6	5	18	إناث	
	Both Sexes	24247	1	23829	417	34	29	19	5	18	146	30	11	28	97	كلا الجنسين	

جدول (68 تابع): السكان الفلسطينيون 12 سنة فأكثر المعاقون حسب الحالة الزوجية وفئات العمر بالسنوات والجنس ونوع الإعاقة

Table (68 Cont.): Palestinian Population 12 Years and Over with Disability by Marital Status, Age Groups in Years, Sex and Type of Disability

Marital Status	Age	Sex	مجموع السكان 12 سنة فأكثر				نوع الإعاقة										الحالة الزوجية	العمر
			Total Population 12 Years and Over				Type of Disability											
			المجموع	غير مبين	غير المعاقين	المعاقون	أخرى	استخدام الأصابع	متعددة	عقلية وحركية	سمعية ونطقية	حركية	عقلية	نطقية	سمعية	بصرية		
Total	Not Stated	Without Disabilities	With Disabilities	Others	Grasping	Multiple	Mental & Moving	Hearing & Speaking	Moving	Mental	Speaking	Hearing	Seeing					
50 - 54	Male		8904	-	8630	274	23	16	13	4	14	107	21	2	14	60	ذكور	54 - 50
	Female		7837	-	7747	90	7	3	4	1	3	24	8	1	9	30	إناث	
	Both Sexes		16741	-	16377	364	30	19	17	5	17	131	29	3	23	90	كلا الجنسين	
55 - 59	Male		5448	-	5230	218	16	17	13	1	6	77	10	2	13	63	ذكور	59 - 55
	Female		6044	-	5928	116	9	2	7	1	2	50	4	4	10	27	إناث	
	Both Sexes		11492	-	11158	334	25	19	20	2	8	127	14	6	23	90	كلا الجنسين	
60 - 64	Male		6382	-	6073	309	23	21	23	2	11	109	14	4	18	84	ذكور	64 - 60
	Female		4706	-	4566	140	9	2	10	4	-	75	2	1	4	33	إناث	
	Both Sexes		11088	-	10639	449	32	23	33	6	11	184	16	5	22	117	كلا الجنسين	
65 - 69	Male		4532	-	4269	263	5	3	15	9	7	109	10	4	28	73	ذكور	69 - 65
	Female		3376	-	3256	120	2	2	6	-	1	69	5	1	7	27	إناث	
	Both Sexes		7908	-	7525	383	7	5	21	9	8	178	15	5	35	100	كلا الجنسين	
70+	Male		6385	-	5913	472	20	12	43	4	5	192	10	5	59	122	ذكور	+ 70
	Female		2386	-	2257	129	5	2	13	-	-	63	2	1	12	31	إناث	
	Both Sexes		8771	-	8170	601	25	14	56	4	5	255	12	6	71	153	كلا الجنسين	
Not Stated	Male		20	-	20	-	-	-	-	-	-	-	-	-	-	-	ذكور	غير مبين
	Female		23	-	23	-	-	-	-	-	-	-	-	-	-	-	إناث	
	Both Sexes		43	-	43	-	-	-	-	-	-	-	-	-	-	-	كلا الجنسين	
Total	Male		156177	1	152333	3843	329	221	202	52	188	1522	306	69	216	738	ذكور	المجموع
	Female		161807	-	160826	981	70	22	64	8	48	414	53	33	66	203	إناث	
	Both Sexes		317984	1	313159	4824	399	243	266	60	236	1936	359	102	282	941	كلا الجنسين	

جدول (68 تابع): السكان الفلسطينيون 12 سنة فأكثر المعاقون حسب الحالة الزوجية وفئات العمر بالسنوات والجنس ونوع الإعاقة

Table (68 Cont.): Palestinian Population 12 Years and Over with Disability by Marital Status, Age Groups in Years, Sex and Type of Disability

Marital Status	Age	Sex	مجموع السكان 12 سنة فأكثر				نوع الإعاقة										الحالة الزوجية العمر الجنس		
			Total Population 12 Years and Over				Type of Disability												
			المجموع Total	غير مبين Not Stated	غير المعاقين Without Disabilities	المعاقون With Disabilities	أخرى Others	استخدام الأصابع Grasping	متعددة Multiple	عقلية وحركية Mental & Moving	سمعية ونطقية Hearing & Speaking	حركية Moving	عقلية Mental	نطقية Speaking	سمعية Hearing	بصرية Seeing			
Divorced																		مطلق	
12 - 14	Male	-	-	-	-	-	-	-	-	-	-	-	-	-	-	-	-	ذكور	14 - 12
	Female	-	-	-	-	-	-	-	-	-	-	-	-	-	-	-	-	إناث	
	Both Sexes	-	-	-	-	-	-	-	-	-	-	-	-	-	-	-	-	كلا الجنسين	
15 - 19	Male	12	-	12	-	-	-	-	-	-	-	-	-	-	-	-	-	ذكور	19 - 15
	Female	161	-	160	1	-	-	-	-	-	-	1	-	-	-	-	-	إناث	
	Both Sexes	173	-	172	1	-	-	-	-	-	-	1	-	-	-	-	-	كلا الجنسين	
20 - 24	Male	128	-	125	3	-	-	-	-	-	2	1	-	-	-	-	-	ذكور	24 - 20
	Female	512	-	503	9	1	-	2	-	2	1	-	-	-	-	-	2	إناث	
	Both Sexes	640	-	628	12	1	-	2	-	2	1	3	1	-	-	-	2	كلا الجنسين	
25 - 29	Male	186	-	172	14	-	-	1	-	1	2	7	1	-	-	-	2	ذكور	29 - 25
	Female	484	-	475	9	4	-	-	-	-	1	2	1	-	-	-	1	إناث	
	Both Sexes	670	-	647	23	4	-	1	-	1	3	9	2	-	-	-	3	كلا الجنسين	
30 - 34	Male	157	-	147	10	2	1	1	-	-	2	4	-	-	-	-	-	ذكور	34 - 30
	Female	526	-	513	13	1	-	2	-	-	2	6	-	1	-	-	1	إناث	
	Both Sexes	683	-	660	23	3	1	3	-	-	4	10	-	1	-	-	1	كلا الجنسين	
35 - 39	Male	85	-	73	12	-	1	-	-	-	1	7	-	1	-	-	2	ذكور	39 - 35
	Female	412	-	401	11	2	1	-	1	1	2	4	-	-	-	-	-	إناث	
	Both Sexes	497	-	474	23	2	2	-	1	1	3	11	-	1	-	-	2	كلا الجنسين	
40 - 44	Male	70	-	63	7	-	-	1	-	-	2	4	-	-	-	-	-	ذكور	44 - 40
	Female	332	-	314	18	1	-	-	1	-	4	10	1	-	-	-	1	إناث	
	Both Sexes	402	-	377	25	1	-	1	1	-	6	14	1	-	-	-	1	كلا الجنسين	
45 - 49	Male	43	-	34	9	2	-	2	-	-	-	5	-	-	-	-	-	ذكور	49 - 45
	Female	355	-	341	14	2	1	1	-	2	3	3	-	1	-	-	1	إناث	
	Both Sexes	398	-	375	23	4	1	3	-	2	3	8	-	1	-	-	1	كلا الجنسين	

جدول (68 تابع): السكان الفلسطينيون 12 سنة فأكثر المعاقون حسب الحالة الزوجية وفئات العمر بالسنوات والجنس ونوع الإعاقة

Table (68 Cont.): Palestinian Population 12 Years and Over with Disability by Marital Status, Age Groups in Years, Sex and Type of Disability

Marital Status	Age	Sex	مجموع السكان 12 سنة فأكثر				نوع الإعاقة										الحالة الزوجية	العمر
			Total Population 12 Years and Over				Type of Disability											
			المجموع	غير مبين	غير المعاقين	المعاقون	أخرى	استخدام الأصابع	متعددة	عقلية وحركية	سمعية ونطقية	حركية	عقلية	نطقية	سمعية	بصرية		
Total	Not Stated	Without Disabilities	With Disabilities	Others	Grasping	Multiple	Mental & Moving	Hearing & Speaking	Moving	Mental	Speaking	Hearing	Seeing					
50 - 54	Male		36	-	28	8	-	-	1	-	-	1	6	-	-	-	ذكور	54 - 50
	Female		330	-	317	13	1	-	1	-	4	5	-	1	1	إناث		
	Both Sexes		366	-	345	21	1	-	2	-	5	11	-	1	1	كلا الجنسين		
55 - 59	Male		20	-	16	4	2	-	-	-	1	1	-	-	-	ذكور	59 - 55	
	Female		225	-	214	11	-	-	1	1	4	1	1	-	3	إناث		
	Both Sexes		245	-	230	15	2	-	1	1	5	2	1	-	3	كلا الجنسين		
60 - 64	Male		37	-	29	8	1	-	-	-	-	1	1	2	3	ذكور	64 - 60	
	Female		180	-	165	15	-	-	2	-	4	3	-	1	5	إناث		
	Both Sexes		217	-	194	23	1	-	2	-	4	4	1	3	8	كلا الجنسين		
65 - 69	Male		18	-	16	2	1	-	-	-	1	-	-	-	-	ذكور	69 - 65	
	Female		138	-	127	11	-	-	-	-	4	2	1	3	1	إناث		
	Both Sexes		156	-	143	13	1	-	-	-	5	2	1	3	1	كلا الجنسين		
70+	Male		38	-	31	7	-	-	2	1	-	1	-	1	2	ذكور	+ 70	
	Female		171	-	155	16	-	-	1	2	3	3	-	-	7	إناث		
	Both Sexes		209	-	186	23	-	-	3	3	3	4	-	1	9	كلا الجنسين		
Not Stated	Male		-	-	-	-	-	-	-	-	-	-	-	-	-	ذكور	غير مبين	
	Female		1	-	1	-	-	-	-	-	-	-	-	-	-	إناث		
	Both Sexes		1	-	1	-	-	-	-	-	-	-	-	-	-	كلا الجنسين		
Total	Male		830	-	746	84	8	2	8	1	1	10	38	3	4	9	ذكور	المجموع
	Female		3827	-	3686	141	12	2	10	5	5	32	40	5	7	23	إناث	
	Both Sexes		4657	-	4432	225	20	4	18	6	6	42	78	8	11	32	كلا الجنسين	

جدول (68 تابع): السكان الفلسطينيون 12 سنة فأكثر المعاقون حسب الحالة الزوجية وفئات العمر بالسنوات والجنس ونوع الإعاقة

Table (68 Cont.): Palestinian Population 12 Years and Over with Disability by Marital Status, Age Groups in Years, Sex and Type of Disability

Marital Status	Age	Sex	مجموع السكان 12 سنة فأكثر				نوع الإعاقة										الحالة الزوجية العمر الجنس
			Total Population 12 Years and Over				Type of Disability										
			المجموع Total	غير مبين Not Stated	غير المعاقين Without Disabilities	المعاقون With Disabilities	أخرى Others	استخدام الأصابع Grasping	متعددة Multiple	عقلية وحركية Mental & Moving	سمعية ونطقية Hearing & Speaking	حركية Moving	عقلية Mental	نطقية Speaking	سمعية Hearing	بصرية Seeing	
Widowed															أرمل		
12 - 14	Male		-	-	-	-	-	-	-	-	-	-	-	-	-	ذكور	14 - 12
	Female		-	-	-	-	-	-	-	-	-	-	-	-	-	إناث	
	Both Sexes		-	-	-	-	-	-	-	-	-	-	-	-	-	كلا الجنسين	
15 - 19	Male		1	-	1	-	-	-	-	-	-	-	-	-	-	ذكور	19 - 15
	Female		7	-	6	1	-	-	-	1	-	-	-	-	-	إناث	
	Both Sexes		8	-	7	1	-	-	-	1	-	-	-	-	-	كلا الجنسين	
20 - 24	Male		7	-	6	1	-	1	-	-	-	-	-	-	-	ذكور	24 - 20
	Female		78	-	76	2	1	-	-	-	-	-	-	-	1	إناث	
	Both Sexes		85	-	82	3	1	1	-	-	-	-	-	-	1	كلا الجنسين	
25 - 29	Male		11	-	10	1	-	-	-	1	-	-	-	-	-	ذكور	29 - 25
	Female		188	-	187	1	-	-	-	-	-	1	-	-	-	إناث	
	Both Sexes		199	-	197	2	-	-	-	1	1	-	-	-	-	كلا الجنسين	
30 - 34	Male		19	-	18	1	-	-	-	-	-	-	-	-	1	ذكور	34 - 30
	Female		298	-	295	3	-	-	-	2	1	-	-	-	-	إناث	
	Both Sexes		317	-	313	4	-	-	-	2	1	-	-	-	1	كلا الجنسين	
35 - 39	Male		17	-	14	3	1	-	-	-	2	-	-	-	-	ذكور	39 - 35
	Female		435	-	432	3	-	-	-	-	3	-	-	-	-	إناث	
	Both Sexes		452	-	446	6	1	-	-	-	5	-	-	-	-	كلا الجنسين	
40 - 44	Male		10	-	9	1	-	-	-	-	1	-	-	-	-	ذكور	44 - 40
	Female		631	-	625	6	-	-	-	3	2	1	-	-	-	إناث	
	Both Sexes		641	-	634	7	-	-	-	3	3	1	-	-	-	كلا الجنسين	
45 - 49	Male		29	-	25	4	-	1	-	2	1	-	-	-	-	ذكور	49 - 45
	Female		912	-	893	19	1	1	3	3	1	1	1	1	5	إناث	
	Both Sexes		941	-	918	23	1	2	3	5	2	1	1	5	5	كلا الجنسين	

جدول (68 تابع): السكان الفلسطينيون 12 سنة فأكثر المعاقون حسب الحالة الزوجية وفئات العمر بالسنوات والجنس ونوع الإعاقة

Table (68 Cont.): Palestinian Population 12 Years and Over with Disability by Marital Status, Age Groups in Years, Sex and Type of Disability

Marital Status	Age	Sex	مجموع السكان 12 سنة فأكثر				نوع الإعاقة										الحالة الزوجية	العمر
			Total Population 12 Years and Over				Type of Disability											
			المجموع	غير مبين	غير المعاقين	المعاقون	أخرى	استخدام الأصابع	متعددة	عقلية وحركية	سمعية ونطقية	حركية	عقلية	نطقية	سمعية	بصرية		
Total	Not Stated	Without Disabilities	With Disabilities	Others	Grasping	Multiple	Mental & Moving	Hearing & Speaking	Moving	Mental	Speaking	Hearing	Seeing					
50 - 54	Male		49	-	45	4	-	-	-	-	-	2	1	-	1	-	ذكور	54 - 50
	Female		1443	-	1409	34	1	1	2	-	3	13	1	1	2	10	إناث	
	Both Sexes		1492	-	1454	38	1	1	2	-	3	15	2	1	3	10	كلا الجنسين	
55 - 59	Male		54	-	51	3	1	-	-	-	1	-	-	-	-	1	ذكور	59 - 55
	Female		1980	-	1908	72	4	1	8	-	1	31	1	-	5	21	إناث	
	Both Sexes		2034	-	1959	75	5	1	8	-	1	32	1	-	5	22	كلا الجنسين	
60 - 64	Male		164	-	155	9	-	-	-	-	-	4	1	-	-	4	ذكور	64 - 60
	Female		2804	-	2705	99	6	1	7	-	-	43	4	2	7	29	إناث	
	Both Sexes		2968	-	2860	108	6	1	7	-	-	47	5	2	7	33	كلا الجنسين	
65 - 69	Male		260	-	236	24	-	1	4	-	2	4	-	-	2	11	ذكور	69 - 65
	Female		3171	-	3049	122	4	6	7	5	1	45	9	5	10	30	إناث	
	Both Sexes		3431	-	3285	146	4	7	11	5	3	49	9	5	12	41	كلا الجنسين	
70+	Male		1165	-	1061	104	2	3	10	2	1	40	-	1	10	35	ذكور	+ 70
	Female		6829	-	6345	484	15	2	53	6	8	242	12	4	37	105	إناث	
	Both Sexes		7994	-	7406	588	17	5	63	8	9	282	12	5	47	140	كلا الجنسين	
Not Stated	Male		3	-	1	2	-	-	-	-	-	1	1	-	-	-	ذكور	غير مبين
	Female		6	-	6	-	-	-	-	-	-	-	-	-	-	-	إناث	
	Both Sexes		9	-	7	2	-	-	-	-	-	1	1	-	-	-	كلا الجنسين	
Total	Male		1789	-	1632	157	4	6	14	2	3	55	7	1	13	52	ذكور	المجموع
	Female		18782	-	17936	846	32	12	80	11	16	383	35	14	62	201	إناث	
	Both Sexes		20571	-	19568	1003	36	18	94	13	19	438	42	15	75	253	كلا الجنسين	

جدول (68 تابع): السكان الفلسطينيون 12 سنة فأكثر المعاقون حسب الحالة الزوجية وفئات العمر بالسنوات والجنس ونوع الإعاقة

Table (68 Cont.): Palestinian Population 12 Years and Over with Disability by Marital Status, Age Groups in Years, Sex and Type of Disability

Marital Status	Age	Sex	مجموع السكان 12 سنة فأكثر				نوع الإعاقة										الحالة الزوجية العمر الجنس
			Total Population 12 Years and Over				Type of Disability										
			المجموع	غير ميبين	غير المعاقين	المعاقون	أخرى	استخدام	متعددة	عقلية	سمعية	حركية	عقلية	نطقية	سمعية	بصرية	
Total	Not Stated	Without Disabilities	With Disabilities	Others	Grasping	Multiple	Mental & Moving	Hearing & Speaking	Moving	Mental	Speaking	Hearing	Seeing				
Not Stated														غير ميبين			
12 - 14	Male		-	-	-	-	-	-	-	-	-	-	-	-	-	ذكور	14 - 12
	Female		-	-	-	-	-	-	-	-	-	-	-	-	-	إناث	
	Both Sexes		-	-	-	-	-	-	-	-	-	-	-	-	-	كلا الجنسين	
15 - 19	Male		105	-	103	2	-	-	-	2	-	-	-	-	-	ذكور	19 - 15
	Female		94	-	93	1	-	-	-	-	-	1	-	-	-	إناث	
	Both Sexes		199	-	196	3	-	-	-	2	-	1	-	-	-	كلا الجنسين	
20 - 24	Male		128	-	125	3	1	-	-	1	-	-	-	-	1	ذكور	24 - 20
	Female		78	-	73	5	1	1	-	1	-	1	1	-	-	إناث	
	Both Sexes		206	-	198	8	2	1	-	2	-	1	1	-	1	كلا الجنسين	
25 - 29	Male		42	-	40	2	-	-	1	-	1	-	-	-	-	ذكور	29 - 25
	Female		35	-	32	3	-	-	-	1	-	2	-	-	-	إناث	
	Both Sexes		77	-	72	5	-	-	1	-	2	-	2	-	-	كلا الجنسين	
30 - 34	Male		10	-	9	1	-	-	-	-	-	-	-	-	1	ذكور	34 - 30
	Female		26	-	23	3	-	-	1	-	1	-	1	-	-	إناث	
	Both Sexes		36	-	32	4	-	-	1	-	1	-	1	-	1	كلا الجنسين	
35 - 39	Male		2	-	2	-	-	-	-	-	-	-	-	-	-	ذكور	39 - 35
	Female		11	-	9	2	-	-	-	1	1	-	-	-	-	إناث	
	Both Sexes		13	-	11	2	-	-	-	1	1	-	-	-	-	كلا الجنسين	
40 - 44	Male		2	-	1	1	-	-	-	-	-	-	-	-	1	ذكور	44 - 40
	Female		13	-	12	1	-	-	-	1	-	-	-	-	-	إناث	
	Both Sexes		15	-	13	2	-	-	-	1	-	-	-	-	1	كلا الجنسين	
45 - 49	Male		3	-	2	1	-	-	-	1	-	-	-	-	-	ذكور	49 - 45
	Female		11	-	11	-	-	-	-	-	-	-	-	-	-	إناث	
	Both Sexes		14	-	13	1	-	-	-	1	-	-	-	-	-	كلا الجنسين	

جدول (68 تابع): السكان الفلسطينيون 12 سنة فأكثر المعاقون حسب الحالة الزوجية وفئات العمر بالسنوات والجنس ونوع الإعاقة

Table (68 Cont.): Palestinian Population 12 Years and Over with Disability by Marital Status, Age Groups in Years, Sex and Type of Disability

Marital Status	Age	Sex	مجموع السكان 12 سنة فأكثر				نوع الإعاقة										الحالة الزوجية	العمر	
			Total Population 12 Years and Over				Type of Disability												
			المجموع	غير مبين	غير المعاقين	المعاقون	أخرى	استخدام الأصابع	متعددة	عقلية وحركية	سمعية ونطقية	حركية	عقلية	نطقية	سمعية	بصرية			
Total	Not Stated	Without Disabilities	With Disabilities	Others	Grasping	Multiple	Mental & Moving	Hearing & Speaking	Moving	Mental	Speaking	Hearing	Seeing						
50 - 54	Male		2	-	1	1	-	-	-	-	-	-	-	1	-	-	-	ذكور	54 - 50
	Female		21	-	21	-	-	-	-	-	-	-	-	-	-	-	-	إناث	
	Both Sexes		23	-	22	1	-	-	-	-	-	-	-	1	-	-	-	كلا الجنسين	
55 - 59	Male		1	-	1	-	-	-	-	-	-	-	-	-	-	-	-	ذكور	59 - 55
	Female		22	-	22	-	-	-	-	-	-	-	-	-	-	-	-	إناث	
	Both Sexes		23	-	23	-	-	-	-	-	-	-	-	-	-	-	-	كلا الجنسين	
60 - 64	Male		3	-	2	1	-	-	-	1	-	-	-	-	-	-	-	ذكور	64 - 60
	Female		41	-	41	-	-	-	-	-	-	-	-	-	-	-	-	إناث	
	Both Sexes		44	-	43	1	-	-	-	1	-	-	-	-	-	-	-	كلا الجنسين	
65 - 69	Male		6	-	6	-	-	-	-	-	-	-	-	-	-	-	-	ذكور	69 - 65
	Female		65	-	62	3	-	-	1	1	-	-	-	-	-	-	-	إناث	
	Both Sexes		71	-	68	3	-	-	1	1	-	-	-	-	-	-	-	كلا الجنسين	
70+	Male		25	-	23	2	1	-	-	-	-	1	-	-	-	-	-	ذكور	+ 70
	Female		120	-	117	3	-	-	2	-	-	-	-	-	-	-	-	إناث	
	Both Sexes		145	-	140	5	1	-	2	-	-	1	-	-	-	-	-	كلا الجنسين	
Not Stated	Male		35	1	32	2	1	-	-	-	-	1	-	-	-	-	-	ذكور	غير مبين
	Female		27	3	22	2	-	-	1	-	1	-	-	-	-	-	-	إناث	
	Both Sexes		62	4	54	4	1	-	1	-	1	-	-	-	-	-	-	كلا الجنسين	
Total	Male		364	1	347	16	3	-	1	2	4	1	2	-	-	-	-	3 ذكور	المجموع
	Female		564	3	538	23	1	1	5	1	3	4	2	5	-	-	-	1 إناث	
	Both Sexes		928	4	885	39	4	1	6	3	7	5	4	5	-	-	-	4 كلا الجنسين	

جدول (68 تابع): السكان الفلسطينيون 12 سنة فأكثر المعاقون حسب الحالة الزوجية وفئات العمر بالسنوات والجنس ونوع الإعاقة

Table (68 Cont.): Palestinian Population 12 Years and Over with Disability by Marital Status, Age Groups in Years, Sex and Type of Disability

Marital Status Age Sex		مجموع السكان 12 سنة فأكثر Total Population 12 Years and Over				نوع الإعاقة Type of Disability										الحالة الزوجية العمر الجنس	
		المجموع Total	غير مبين Not Stated	غير المعاقين Without Disabilities	المعاقون With Disabilities	أخرى Others	استخدام الأصابع Grasping	متعددة Multiple	عقلية وحركية Mental & Moving	سمعية ونطقية Hearing & Speaking	حركية Moving	عقلية Mental	نطقية Speaking	سمعية Hearing	بصرية Seeing		
Total																	المجموع
12 - 14	Male	37846	-	37167	679	37	20	40	46	76	130	150	78	39	63	ذكور	14 - 12
	Female	35739	-	35262	477	30	13	45	41	58	88	100	33	17	52	إناث	
	Both Sexes	73585	-	72429	1156	67	33	85	87	134	218	250	111	56	115	كلا الجنسين	
15 - 19	Male	53411	-	52381	1030	80	33	73	69	95	211	230	80	36	123	ذكور	19 - 15
	Female	51189	-	50602	587	31	14	42	44	63	126	135	54	24	54	إناث	
	Both Sexes	104600	-	102983	1617	111	47	115	113	158	337	365	134	60	177	كلا الجنسين	
20 - 24	Male	44768	-	43834	934	62	53	58	52	51	294	201	48	28	87	ذكور	24 - 20
	Female	42195	-	41715	480	27	9	36	17	49	122	116	33	18	53	إناث	
	Both Sexes	86963	-	85549	1414	89	62	94	69	100	416	317	81	46	140	كلا الجنسين	
25 - 29	Male	33867	-	33203	664	64	35	40	16	34	219	144	31	16	65	ذكور	29 - 25
	Female	31703	-	31368	335	22	7	24	8	44	90	79	23	11	27	إناث	
	Both Sexes	65570	-	64571	999	86	42	64	24	78	309	223	54	27	92	كلا الجنسين	
30 - 34	Male	31989	-	31247	742	72	29	43	22	45	278	164	14	19	56	ذكور	34 - 30
	Female	28588	-	28262	326	21	7	20	13	25	103	86	16	11	24	إناث	
	Both Sexes	60577	-	59509	1068	93	36	63	35	70	381	250	30	30	80	كلا الجنسين	
35 - 39	Male	22850	-	22271	579	51	32	25	17	28	197	129	12	17	71	ذكور	39 - 35
	Female	20631	-	20383	248	22	4	18	11	28	69	61	10	10	15	إناث	
	Both Sexes	43481	-	42654	827	73	36	43	28	56	266	190	22	27	86	كلا الجنسين	
40 - 44	Male	16382	-	15919	463	45	20	26	11	28	168	86	6	10	63	ذكور	44 - 40
	Female	16346	-	16153	193	13	4	11	7	16	57	56	5	7	17	إناث	
	Both Sexes	32728	-	32072	656	58	24	37	18	44	225	142	11	17	80	كلا الجنسين	
45 - 49	Male	13495	1	13073	421	36	30	25	11	13	139	52	6	23	86	ذكور	49 - 45
	Female	13137	-	12937	200	8	5	12	6	17	49	37	8	9	49	إناث	
	Both Sexes	26632	1	26010	621	44	35	37	17	30	188	89	14	32	135	كلا الجنسين	

جدول (68 تابع): السكان الفلسطينيون 12 سنة فأكثر المعاقون حسب الحالة الزوجية وفئات العمر بالسنوات والجنس ونوع الإعاقة

Table (68 Cont.): Palestinian Population 12 Years and Over with Disability by Marital Status, Age Groups in Years, Sex and Type of Disability

Marital Status Age Sex		مجموع السكان 12 سنة فأكثر Total Population 12 Years and Over				نوع الإعاقة Type of Disability										الحالة الزوجية العمر الجنس	
		المجموع Total	غير مبين Not Stated	غير المعاقين Without Disabilities	المعاقون With Disabilities	أخرى Others	استخدام الأصابع Grasping	متعددة Multiple	عقلية وحركية Mental & Moving	سمعية ونطقية Hearing & Speaking	حركية Moving	عقلية Mental	نطقية Speaking	سمعية Hearing	بصرية Seeing		
50 - 54	Male	9080	-	8747	333	24	16	15	12	15	120	48	4	15	64	ذكور	54 - 50
	Female	10245	-	10039	206	13	4	11	1	15	59	29	7	12	55	إناث	
	Both Sexes	19325	-	18786	539	37	20	26	13	30	179	77	11	27	119	كلا الجنسين	
55 - 59	Male	5573	-	5330	243	19	17	16	2	6	83	19	3	13	65	ذكور	59 - 55
	Female	8548	-	8308	240	14	3	18	7	7	89	12	6	17	67	إناث	
	Both Sexes	14121	-	13638	483	33	20	34	9	13	172	31	9	30	132	كلا الجنسين	
60 - 64	Male	6632	-	6285	347	24	21	24	6	11	118	26	5	20	92	ذكور	64 - 60
	Female	7886	-	7602	284	15	4	20	6	-	126	12	3	14	84	إناث	
	Both Sexes	14518	-	13887	631	39	25	44	12	11	244	38	8	34	176	كلا الجنسين	
65 - 69	Male	4841	-	4543	298	6	4	20	9	9	117	14	4	30	85	ذكور	69 - 65
	Female	6865	-	6590	275	7	8	15	7	3	123	19	7	20	66	إناث	
	Both Sexes	11706	-	11133	573	13	12	35	16	12	240	33	11	50	151	كلا الجنسين	
70 +	Male	7652	-	7056	596	23	16	55	7	7	233	12	6	70	167	ذكور	+ 70
	Female	9617	-	8966	651	20	4	69	8	8	317	20	5	50	150	إناث	
	Both Sexes	17269	-	16022	1247	43	20	124	15	15	550	32	11	120	317	كلا الجنسين	
Not Stated	Male	90	1	83	6	1	-	-	1	-	1	2	1	-	-	ذكور	غير مبين
	Female	71	3	65	3	-	-	1	1	1	-	-	-	-	-	إناث	
	Both Sexes	161	4	148	9	1	-	1	2	1	1	2	1	-	-	كلا الجنسين	
Total	Male	288476	2	281139	7335	544	326	460	281	418	2308	1277	298	336	1087	ذكور	المجموع
	Female	282760	3	278252	4505	243	86	342	177	334	1418	762	210	220	713	إناث	
	Both Sexes	571236	5	559391	11840	787	412	802	458	752	3726	2039	508	556	1800	كلا الجنسين	

جدول 69: السكان الفلسطينيون المعاقون حسب سبب الإعاقة وفئات العمر بالسنوات والجنس ونوع الإعاقة

Table 69: Palestinian Population with Disability by Cause, Age Groups in Years, Sex and Type of Disability

Age	Cause of Disability	Sex	Total Population				Type of Disability										نوع الإعاقة		العمر
			المجموع Total	غير مبيّن Not Stated	غير المعاقين Without Disabilities	المعاقون With Disabilities	أخرى Others	استخدام الأصابع Grasping	متعددة Multiple	عقلية وحركية Mental & Moving	سمعية و نطقية Hearing & Speaking	حركية Moving	عقلية Mental	نطقية Speaking	سمعية Hearing	بصرية Seeing	الجنس	سبب الإعاقة	
0 - 4	Disease	Male	100628	-	100502	126	10	2	15	15	11	38	14	7	5	9	ذكور	مرضي	4 - 0
		Female	96518	-	96425	93	12	-	9	10	8	30	4	9	7	4	إناث		
		Both Sexes	197146	-	196927	219	22	2	24	25	19	68	18	16	12	13	كلا الجنسين		
	Congenital	Male	482	-	-	482	41	16	37	65	53	106	44	69	19	32	ذكور	خلقي	
		Female	416	-	-	416	36	14	43	44	42	97	40	40	22	38	إناث		
		Both Sexes	898	-	-	898	77	30	80	109	95	203	84	109	41	70	كلا الجنسين		
	Birth Related	Male	94	-	-	94	9	8	8	-	-	69	-	-	-	-	ذكور	أثناء الولادة	
		Female	69	-	-	69	3	5	11	-	-	50	-	-	-	-	إناث		
		Both Sexes	163	-	-	163	12	13	19	-	-	119	-	-	-	-	كلا الجنسين		
	War	Male	1	-	-	1	-	1	-	-	-	-	-	-	-	-	ذكور	حرب	
		Female	2	-	-	2	1	-	-	-	1	-	-	-	-	-	إناث		
		Both Sexes	3	-	-	3	1	1	-	-	1	-	-	-	-	-	كلا الجنسين		
	Work Injury	Male	-	-	-	-	-	-	-	-	-	-	-	-	-	-	ذكور	إصابة عمل	
		Female	-	-	-	-	-	-	-	-	-	-	-	-	-	-	إناث		
		Both Sexes	-	-	-	-	-	-	-	-	-	-	-	-	-	-	كلا الجنسين		
	Traffic Accidents	Male	4	-	-	4	-	-	-	1	-	2	-	-	-	1	ذكور	حادث سير	
		Female	5	-	-	5	1	-	-	-	-	1	-	-	1	2	إناث		
		Both Sexes	9	-	-	9	1	-	-	1	-	3	-	-	1	3	كلا الجنسين		
	Other Accidents	Male	13	-	-	13	1	1	1	1	1	4	-	1	-	3	ذكور	حوادث أخرى	
		Female	14	-	-	14	1	1	-	2	1	5	-	1	1	2	إناث		
		Both Sexes	27	-	-	27	2	2	1	3	2	9	-	2	1	5	كلا الجنسين		
	Others	Male	17	-	-	17	4	1	2	2	1	2	1	4	-	-	ذكور	أخرى	
		Female	12	-	-	12	4	-	1	-	-	2	-	4	-	1	إناث		
		Both Sexes	29	-	-	29	8	1	3	2	1	4	1	8	-	1	كلا الجنسين		
Not Stated	Male	11	-	-	11	-	-	6	-	-	-	-	-	1	4	ذكور	غير مبيّن		
	Female	13	-	-	13	1	-	5	-	1	3	1	-	-	2	إناث			
	Both Sexes	24	-	-	24	1	-	11	-	1	3	1	-	1	6	كلا الجنسين			
Total	Male	101250	-	100502	748	65	29	69	84	66	221	59	81	25	49	ذكور	المجموع		
	Female	97049	-	96425	624	59	20	69	56	53	188	45	54	31	49	إناث			
	Both Sexes	198299	-	196927	1372	124	49	138	140	119	409	104	135	56	98	كلا الجنسين			

جدول (69 تابع): السكان الفلسطينيون المعاقون حسب سبب الاعاقة وفئات العمر بالسنوات والجنس ونوع الاعاقة

Table (69 Cont.): Palestinian Population with Disability by Cause, Age Groups in Years, Sex and Type of Disability

Age	Cause of Disability	Sex	Total Population				Type of Disability										نوع الاعاقة		العمر
			المجموع Total	غير مبين Not Stated	غير المعاقين Without Disabilities	المعاقون With Disabilities	أخرى Others	استخدام الأصابع Grasping	متعددة Multiple	عقلية وحركية Mental & Moving	سمعية و نطقية Hearing & Speaking	حركية Moving	عقلية Mental	نطقية Speaking	سمعية Hearing	بصرية Seeing	الجنس	سبب الإعاقة	
5 - 9	Disease	Male	88744	-	88513	231	18	3	26	18	12	51	39	27	10	27	ذكور	مرضى	9 - 5
		Female	85156	-	84995	161	13	2	17	13	20	28	22	22	5	19	إناث		
		Both Sexes	173900	-	173508	392	31	5	43	31	32	79	61	49	15	46	كلا الجنسين		
	Congenital	Male	746	-	-	746	34	6	64	78	93	114	140	126	43	48	ذكور	خلقي	
		Female	599	-	-	599	23	10	55	45	87	101	119	81	34	44	إناث		
		Both Sexes	1345	-	-	1345	57	16	119	123	180	215	259	207	77	92	كلا الجنسين		
	Birth Related	Male	106	-	-	106	9	9	14	-	-	74	-	-	-	-	ذكور	أثناء الولادة	
		Female	86	-	-	86	7	8	13	-	-	58	-	-	-	-	إناث		
		Both Sexes	192	-	-	192	16	17	27	-	-	132	-	-	-	-	كلا الجنسين		
	War	Male	27	-	-	27	-	-	3	1	2	11	1	1	1	7	ذكور	حرب	
		Female	22	-	-	22	1	1	3	1	1	7	4	-	1	3	إناث		
		Both Sexes	49	-	-	49	1	1	6	2	3	18	5	1	2	10	كلا الجنسين		
	Work Injury	Male	-	-	-	-	-	-	-	-	-	-	-	-	-	-	ذكور	إصابة عمل	
		Female	-	-	-	-	-	-	-	-	-	-	-	-	-	-	إناث		
		Both Sexes	-	-	-	-	-	-	-	-	-	-	-	-	-	-	كلا الجنسين		
	Traffic Accidents	Male	32	-	-	32	2	2	4	-	-	20	1	-	1	2	ذكور	حادث سير	
		Female	13	-	-	13	-	1	1	1	-	7	2	-	-	1	إناث		
		Both Sexes	45	-	-	45	2	3	5	1	-	27	3	-	1	3	كلا الجنسين		
	Other Accidents	Male	49	-	-	49	2	2	6	1	2	17	5	3	2	9	ذكور	حوادث أخرى	
		Female	24	-	-	24	2	2	-	2	-	6	5	1	1	5	إناث		
Both Sexes		73	-	-	73	4	4	6	3	2	23	10	4	3	14	كلا الجنسين			
Others	Male	39	-	-	39	10	-	4	-	2	9	-	5	2	7	ذكور	أخرى		
	Female	21	-	-	21	2	-	1	2	2	6	2	3	-	3	إناث			
	Both Sexes	60	-	-	60	12	-	5	2	4	15	2	8	2	10	كلا الجنسين			
Not Stated	Male	8	-	-	8	-	1	1	-	-	1	1	1	-	3	ذكور	غير مبين		
	Female	8	-	-	8	1	-	3	1	1	-	-	-	1	1	إناث			
	Both Sexes	16	-	-	16	1	1	4	1	1	1	1	1	1	4	كلا الجنسين			
Total	Male	89751	-	88513	1238	75	23	122	98	111	297	187	163	59	103	ذكور	المجموع		
	Female	85929	-	84995	934	49	24	93	65	111	213	154	107	42	76	إناث			
	Both Sexes	175680	-	173508	2172	124	47	215	163	222	510	341	270	101	179	كلا الجنسين			

جدول (69 تابع): السكان الفلسطينيون المعاقون حسب سبب الاعاقة وفئات العمر بالسنوات والجنس ونوع الاعاقة

Table (69 Cont.): Palestinian Population with Disability by Cause, Age Groups in Years, Sex and Type of Disability

Age	Cause of Disability	Sex	Total Population				Type of Disability										نوع الاعاقة		العمر
			المجموع Total	غير مبين Not Stated	غير المعاقين Without Disabilities	المعاقون With Disabilities	أخرى Others	استخدام الأصابع Grasping	متعددة Multiple	عقلية وحركية Mental & Moving	سمعية و نطقية Hearing & Speaking	حركية Moving	عقلية Mental	نطقية Speaking	سمعية Hearing	بصرية Seeing	الجنس	سبب الإعاقة	
10 - 14	Disease	Male	65206	-	64953	253	13	6	21	15	19	54	57	28	16	24	ذكور	مرضى	14 - 10
		Female	62148	-	61948	200	9	6	22	23	18	38	44	18	7	15	إناث		
		Both Sexes	127354	-	126901	453	22	12	43	38	37	92	101	46	23	39	كلا الجنسين		
	Congenital	Male	652	-	-	652	24	5	40	60	88	101	153	96	38	47	ذكور	خلقي	
		Female	488	-	-	488	27	5	47	35	69	69	119	45	28	44	إناث		
		Both Sexes	1140	-	-	1140	51	10	87	95	157	170	272	141	66	91	كلا الجنسين		
	Birth Related	Male	64	-	-	64	5	6	11	-	-	42	-	-	-	-	ذكور	أثناء الولادة	
		Female	54	-	-	54	1	5	6	-	-	42	-	-	-	-	إناث		
		Both Sexes	118	-	-	118	6	11	17	-	-	84	-	-	-	-	كلا الجنسين		
	War	Male	46	-	-	46	3	-	2	5	1	10	5	2	2	16	ذكور	حرب	
		Female	8	-	-	8	1	-	2	-	-	2	2	-	-	1	إناث		
		Both Sexes	54	-	-	54	4	-	4	5	1	12	7	2	2	17	كلا الجنسين		
	Work Injury	Male	-	-	-	-	-	-	-	-	-	-	-	-	-	-	ذكور	إصابة عمل	
		Female	-	-	-	-	-	-	-	-	-	-	-	-	-	-	إناث		
		Both Sexes	-	-	-	-	-	-	-	-	-	-	-	-	-	-	كلا الجنسين		
	Traffic Accidents	Male	37	-	-	37	5	-	2	3	1	17	6	1	-	2	ذكور	حادث سير	
		Female	13	-	-	13	-	2	2	-	-	4	1	-	1	3	إناث		
		Both Sexes	50	-	-	50	5	2	4	3	1	21	7	1	1	5	كلا الجنسين		
	Other Accidents	Male	56	-	-	56	5	8	3	3	-	9	17	1	4	6	ذكور	حوادث أخرى	
		Female	25	-	-	25	1	-	2	-	1	8	8	-	-	5	إناث		
		Both Sexes	81	-	-	81	6	8	5	3	1	17	25	1	4	11	كلا الجنسين		
	Others	Male	41	-	-	41	9	1	3	2	4	8	3	5	1	5	ذكور	أخرى	
		Female	26	-	-	26	8	1	2	5	1	2	2	1	-	4	إناث		
		Both Sexes	67	-	-	67	17	2	5	7	5	10	5	6	1	9	كلا الجنسين		
Not Stated	Male	13	-	-	13	5	-	-	1	-	2	3	1	-	1	ذكور	غير مبين		
	Female	10	-	-	10	-	-	2	2	-	2	1	1	1	1	إناث			
	Both Sexes	23	-	-	23	5	-	2	3	-	4	4	2	1	2	كلا الجنسين			
Total	Male	66115	-	64953	1162	69	26	82	89	113	243	244	134	61	101	ذكور	المجموع		
	Female	62772	-	61948	824	47	19	85	65	89	167	177	65	37	73	إناث			
	Both Sexes	128887	-	126901	1986	116	45	167	154	202	410	421	199	98	174	كلا الجنسين			

جدول (69 تابع): السكان الفلسطينيون المعاقون حسب سبب الاعاقة وفئات العمر بالسنوات والجنس ونوع الاعاقة

Table (69 Cont.): Palestinian Population with Disability by Cause, Age Groups in Years, Sex and Type of Disability

Age	Cause of Disability	Sex	Total Population				Type of Disability										نوع الاعاقة		العمر
			المجموع Total	غير مبين Not Stated	غير المعاقين Without Disabilities	المعاقون With Disabilities	أخرى Others	استخدام الأصابع Grasping	متعددة Multiple	عقلية وحركية Mental & Moving	سمعية و نطقية Hearing & Speaking	حركية Moving	عقلية Mental	نطقية Speaking	سمعية Hearing	بصرية Seeing	الجنس	سبب الإعاقة	
15 - 19	Disease	Male	52633	-	52381	252	27	4	16	17	18	45	66	18	12	29	ذكور	مرضى	19 - 15
		Female	50753	-	50602	151	5	2	11	14	21	32	30	16	9	11	إناث		
		Both Sexes	103386	-	102983	403	32	6	27	31	39	77	96	34	21	40	كلا الجنسين		
	Congenital	Male	493	-	-	493	19	8	36	40	73	55	138	59	17	48	ذكور	خلقي	
		Female	328	-	-	328	10	6	24	25	39	50	98	36	11	29	إناث		
		Both Sexes	821	-	-	821	29	14	60	65	112	105	236	95	28	77	كلا الجنسين		
	Birth Related	Male	47	-	-	47	2	2	8	-	-	35	-	-	-	-	ذكور	أثناء الولادة	
		Female	33	-	-	33	4	1	6	-	-	22	-	-	-	-	إناث		
		Both Sexes	80	-	-	80	6	3	14	-	-	57	-	-	-	-	كلا الجنسين		
	War	Male	91	-	-	91	9	3	4	4	1	34	10	2	2	22	ذكور	حرب	
		Female	15	-	-	15	1	-	-	1	-	6	1	-	-	6	إناث		
		Both Sexes	106	-	-	106	10	3	4	5	1	40	11	2	2	28	كلا الجنسين		
	Work Injury	Male	16	-	-	16	1	6	1	-	-	5	-	-	-	3	ذكور	إصابة عمل	
		Female	3	-	-	3	-	-	-	-	-	2	-	-	-	1	إناث		
		Both Sexes	19	-	-	19	1	6	1	-	-	7	-	-	-	4	كلا الجنسين		
	Traffic Accidents	Male	46	-	-	46	4	3	4	3	1	20	7	-	1	3	ذكور	حادث سير	
		Female	10	-	-	10	-	1	1	2	-	6	-	-	-	-	إناث		
		Both Sexes	56	-	-	56	4	4	5	5	1	26	7	-	1	3	كلا الجنسين		
	Other Accidents	Male	48	-	-	48	6	7	3	2	-	12	5	-	1	12	ذكور	حوادث أخرى	
		Female	16	-	-	16	1	2	-	1	-	5	2	1	1	3	إناث		
		Both Sexes	64	-	-	64	7	9	3	3	-	17	7	1	2	15	كلا الجنسين		
	Others	Male	30	-	-	30	11	-	-	2	2	2	4	1	3	5	ذكور	أخرى	
		Female	24	-	-	24	8	2	-	1	3	3	1	1	3	2	إناث		
		Both Sexes	54	-	-	54	19	2	-	3	5	5	5	2	6	7	كلا الجنسين		
	Not Stated	Male	7	-	-	7	1	-	1	1	-	3	-	-	-	1	ذكور	غير مبين	
		Female	7	-	-	7	2	-	-	-	-	-	3	-	-	2	إناث		
		Both Sexes	14	-	-	14	3	-	1	1	-	3	3	-	-	3	كلا الجنسين		
	Total	Male	53411	-	52381	1030	80	33	73	69	95	211	230	80	36	123	ذكور	المجموع	
		Female	51189	-	50602	587	31	14	42	44	63	126	135	54	24	54	إناث		
		Both Sexes	104600	-	102983	1617	111	47	115	113	158	337	365	134	60	177	كلا الجنسين		

جدول (69 تابع): السكان الفلسطينيون المعاقون حسب سبب الاعاقة وفئات العمر بالسنوات والجنس ونوع الاعاقة

Table (69 Cont.): Palestinian Population with Disability by Cause, Age Groups in Years, Sex and Type of Disability

Age	Cause of Disability	Sex	Total Population				Type of Disability										نوع الاعاقة		العمر
			المجموع Total	غير مبين Not Stated	غير المعاقين Without Disabilities	المعاقون With Disabilities	أخرى Others	استخدام الأصابع Grasping	متعددة Multiple	عقلية وحركية Mental & Moving	سمعية و نطقية Hearing & Speaking	حركية Moving	عقلية Mental	نطقية Speaking	سمعية Hearing	بصرية Seeing	الجنس	سبب الإعاقة	
20 - 24	Disease	Male	44068	-	43834	234	15	4	12	13	11	76	54	23	9	17	ذكور	مرضى	24 - 20
		Female	41861	-	41715	146	12	1	14	6	9	50	28	8	5	13	إناث		
		Both Sexes	85929	-	85549	380	27	5	26	19	20	126	82	31	14	30	كلا الجنسين		
	Congenital	Male	329	-	-	329	17	4	25	31	38	37	113	22	17	25	ذكور	خلقي	
		Female	243	-	-	243	10	1	15	11	39	30	76	20	10	31	إناث		
		Both Sexes	572	-	-	572	27	5	40	42	77	67	189	42	27	56	كلا الجنسين		
	Birth Related	Male	29	-	-	29	-	7	5	-	-	17	-	-	-	-	ذكور	أثناء الولادة	
		Female	19	-	-	19	-	1	2	-	-	16	-	-	-	-	إناث		
		Both Sexes	48	-	-	48	-	8	7	-	-	33	-	-	-	-	كلا الجنسين		
	War	Male	178	-	-	178	14	19	5	4	1	91	16	-	1	27	ذكور	حرب	
		Female	12	-	-	12	1	1	-	-	1	5	1	1	1	1	إناث		
		Both Sexes	190	-	-	190	15	20	5	4	2	96	17	1	2	28	كلا الجنسين		
	Work Injury	Male	29	-	-	29	1	7	2	1	1	11	2	1	-	3	ذكور	إصابة عمل	
		Female	-	-	-	-	-	-	-	-	-	-	-	-	-	-	إناث		
		Both Sexes	29	-	-	29	1	7	2	1	1	11	2	1	-	3	كلا الجنسين		
	Traffic Accidents	Male	28	-	-	28	-	2	1	1	-	21	3	-	-	-	ذكور	حادث سير	
		Female	9	-	-	9	-	-	1	-	-	2	4	-	2	-	إناث		
		Both Sexes	37	-	-	37	-	2	2	1	-	23	7	-	2	-	كلا الجنسين		
	Other Accidents	Male	60	-	-	60	3	9	5	2	-	25	5	1	1	9	ذكور	حوادث أخرى	
		Female	31	-	-	31	1	4	1	-	-	13	5	1	-	6	إناث		
		Both Sexes	91	-	-	91	4	13	6	2	-	38	10	2	1	15	كلا الجنسين		
	Others	Male	37	-	-	37	10	1	3	-	-	12	7	1	-	3	ذكور	أخرى	
		Female	14	-	-	14	3	-	1	-	-	4	2	3	-	1	إناث		
		Both Sexes	51	-	-	51	13	1	4	-	-	16	9	4	-	4	كلا الجنسين		
Not Stated	Male	10	-	-	10	2	-	-	-	-	4	1	-	-	3	ذكور	غير مبين		
	Female	6	-	-	6	-	1	2	-	-	2	-	-	-	1	إناث			
	Both Sexes	16	-	-	16	2	1	2	-	-	6	1	-	-	4	كلا الجنسين			
Total	Male	44768	-	43834	934	62	53	58	52	51	294	201	48	28	87	ذكور	المجموع		
	Female	42195	-	41715	480	27	9	36	17	49	122	116	33	18	53	إناث			
	Both Sexes	86963	-	85549	1414	89	62	94	69	100	416	317	81	46	140	كلا الجنسين			

جدول (69 تابع): السكان الفلسطينيون المعاقون حسب سبب الإعاقة وفئات العمر بالسنوات والجنس ونوع الإعاقة

Table (69 Cont.): Palestinian Population with Disability by Cause, Age Groups in Years, Sex and Type of Disability

Age	Cause of Disability	Sex	Total Population				Type of Disability										نوع الإعاقة		العمر
			المجموع Total	غير مبين Not Stated	غير المعاقين Without Disabilities	المعاقون With Disabilities	أخرى Others	استخدام الأصابع Grasping	متعددة Multiple	عقلية وحركية Mental & Moving	سمعية و نطقية Hearing & Speaking	حركية Moving	عقلية Mental	نطقية Speaking	سمعية Hearing	بصرية Seeing	الجنس	سبب الإعاقة	
25 - 29	Disease	Male	33354	-	33203	151	25	3	9	3	5	50	29	6	3	18	ذكور	مرض	29 - 25
		Female	31465	-	31368	97	11	-	7	3	4	35	23	5	2	7	إناث		
		Both Sexes	64819	-	64571	248	36	3	16	6	9	85	52	11	5	25	كلا الجنسين		
	Congenital	Male	194	-	-	194	7	2	17	8	28	17	78	20	5	12	ذكور	خلقي	
		Female	169	-	-	169	6	1	9	5	39	28	43	17	6	15	إناث		
		Both Sexes	363	-	-	363	13	3	26	13	67	45	121	37	11	27	كلا الجنسين		
	Birth Related	Male	17	-	-	17	3	2	1	-	-	11	-	-	-	-	ذكور	أثناء الولادة	
		Female	13	-	-	13	-	1	1	-	-	11	-	-	-	-	إناث		
		Both Sexes	30	-	-	30	3	3	2	-	-	22	-	-	-	-	كلا الجنسين		
	War	Male	121	-	-	121	9	9	5	-	-	61	17	1	2	17	ذكور	حرب	
		Female	11	-	-	11	-	2	1	-	-	3	3	-	-	2	إناث		
		Both Sexes	132	-	-	132	9	11	6	-	-	64	20	1	2	19	كلا الجنسين		
	Work Injury	Male	54	-	-	54	6	14	-	-	-	27	3	-	1	3	ذكور	إصابة عمل	
		Female	2	-	-	2	-	1	-	-	-	1	-	-	-	-	إناث		
		Both Sexes	56	-	-	56	6	15	-	-	-	27	4	-	1	3	كلا الجنسين		
	Traffic Accidents	Male	36	-	-	36	2	-	3	4	-	22	-	-	3	2	ذكور	حادث سير	
		Female	8	-	-	8	-	-	-	-	1	4	-	1	1	1	إناث		
		Both Sexes	44	-	-	44	2	-	3	4	1	26	-	1	4	3	كلا الجنسين		
	Other Accidents	Male	57	-	-	57	6	3	2	-	-	23	11	4	2	6	ذكور	حوادث أخرى	
		Female	17	-	-	17	3	1	-	-	-	5	5	-	1	2	إناث		
		Both Sexes	74	-	-	74	9	4	2	-	-	28	16	4	3	8	كلا الجنسين		
	Others	Male	23	-	-	23	3	2	2	-	-	5	5	-	-	6	ذكور	أخرى	
		Female	12	-	-	12	2	1	3	-	-	3	3	-	-	-	إناث		
		Both Sexes	35	-	-	35	5	3	5	-	-	8	8	-	-	6	كلا الجنسين		
	Not Stated	Male	11	-	-	11	3	-	1	1	1	3	1	-	-	1	ذكور	غير مبين	
		Female	6	-	-	6	-	-	3	-	-	1	1	-	1	-	إناث		
		Both Sexes	17	-	-	17	3	-	4	1	1	4	2	-	1	1	كلا الجنسين		
Total	Male	33867	-	33203	664	64	35	40	16	34	219	144	31	16	65	ذكور	المجموع		
	Female	31703	-	31368	335	22	7	24	8	44	90	79	23	11	27	إناث			
	Both Sexes	65570	-	64571	999	86	42	64	24	78	309	223	54	27	92	كلا الجنسين			

جدول (69 تابع): السكان الفلسطينيون المعاقون حسب سبب الاعاقة وفئات العمر بالسنوات والجنس ونوع الاعاقة

Table (69 Cont.): Palestinian Population with Disability by Cause, Age Groups in Years, Sex and Type of Disability

Age	Cause of Disability	Sex	Total Population				Type of Disability										نوع الاعاقة		العمر
			المجموع Total	غير مبين Not Stated	غير المعاقين Without Disabilities	المعاقون With Disabilities	أخرى Others	استخدام الأصابع Grasping	متعددة Multiple	عقلية وحركية Mental & Moving	سمعية و نطقية Hearing & Speaking	حركية Moving	عقلية Mental	نطقية Speaking	سمعية Hearing	بصرية Seeing	الجنس	سبب الإعاقة	
30 - 34	Disease	Male	31459	-	31247	212	26	3	8	5	7	92	43	2	8	18	ذكور	مرضى	34 - 30
		Female	28385	-	28262	123	9	2	4	5	3	59	29	3	-	9	إناث		
		Both Sexes	59844	-	59509	335	35	5	12	10	10	151	72	5	8	27	كلا الجنسين		
	Congenital	Male	221	-	-	221	9	4	17	12	34	43	64	12	6	20	ذكور	خلقي	
		Female	138	-	-	138	4	3	11	8	22	17	44	11	7	11	إناث		
		Both Sexes	359	-	-	359	13	7	28	20	56	60	108	23	13	31	كلا الجنسين		
	Birth Related	Male	18	-	-	18	1	2	2	-	-	13	-	-	-	-	ذكور	أثناء الولادة	
		Female	13	-	-	13	2	-	1	-	-	10	-	-	-	-	إناث		
		Both Sexes	31	-	-	31	3	2	3	-	-	23	-	-	-	-	كلا الجنسين		
	War	Male	104	-	-	104	16	5	3	-	-	47	26	-	1	6	ذكور	حرب	
		Female	8	-	-	8	2	-	1	-	-	3	1	-	-	1	إناث		
		Both Sexes	112	-	-	112	18	5	4	-	-	50	27	-	1	7	كلا الجنسين		
	Work Injury	Male	57	-	-	57	3	11	-	-	1	32	3	-	1	6	ذكور	إصابة عمل	
		Female	5	-	-	5	-	-	-	-	-	3	1	1	-	-	إناث		
		Both Sexes	62	-	-	62	3	11	-	-	1	35	4	1	1	6	كلا الجنسين		
	Traffic Accidents	Male	34	-	-	34	3	2	6	2	-	16	2	-	1	2	ذكور	حادث سير	
		Female	7	-	-	7	-	-	-	-	-	2	2	-	3	-	إناث		
		Both Sexes	41	-	-	41	3	2	6	2	-	18	4	-	4	2	كلا الجنسين		
	Other Accidents	Male	59	-	-	59	7	2	3	3	-	28	12	-	2	2	ذكور	حوادث أخرى	
		Female	14	-	-	14	1	2	1	-	-	6	3	-	-	1	إناث		
		Both Sexes	73	-	-	73	8	4	4	3	-	34	15	-	2	3	كلا الجنسين		
	Others	Male	35	-	-	35	6	-	4	-	3	6	14	-	-	2	ذكور	أخرى	
		Female	13	-	-	13	2	-	-	-	-	3	5	-	1	2	إناث		
		Both Sexes	48	-	-	48	8	-	4	-	3	9	19	-	1	4	كلا الجنسين		
	Not Stated	Male	2	-	-	2	1	-	-	-	-	1	-	-	-	-	ذكور	غير مبين	
		Female	5	-	-	5	1	-	2	-	-	-	1	1	-	-	إناث		
		Both Sexes	7	-	-	7	2	-	2	-	-	1	1	1	-	-	كلا الجنسين		
Total	Male	31989	-	31247	742	72	29	43	22	45	278	164	14	19	56	ذكور	المجموع		
	Female	28588	-	28262	326	21	7	20	13	25	103	86	16	11	24	إناث			
	Both Sexes	60577	-	59509	1068	93	36	63	35	70	381	250	30	30	80	كلا الجنسين			

جدول (69 تابع): السكان الفلسطينيون المعاقون حسب سبب الاعاقة وفئات العمر بالسنوات والجنس ونوع الاعاقة

Table (69 Cont.): Palestinian Population with Disability by Cause, Age Groups in Years, Sex and Type of Disability

Age	Cause of Disability	Sex	Total Population				Type of Disability										نوع الاعاقة		العمر
			المجموع Total	غير مبين Not Stated	غير المعاقين Without Disabilities	المعاقون With Disabilities	أخرى Others	استخدام الأصابع Grasping	متعددة Multiple	عقلية وحركية Mental & Moving	سمعية و نطقية Hearing & Speaking	حركية Moving	عقلية Mental	نطقية Speaking	سمعية Hearing	بصرية Seeing	الجنس	سبب الإعاقة	
35 - 39	Disease	Male	22453	-	22271	182	25	2	5	4	3	59	52	4	6	22	ذكور	مرضى	39 - 35
		Female	20485	-	20383	102	9	-	9	5	6	34	26	4	6	3	إناث		
		Both Sexes	42938	-	42654	284	34	2	14	9	9	93	78	8	12	25	كلا الجنسين		
	Congenital	Male	146	-	-	146	4	8	8	7	22	29	41	6	7	14	ذكور	خلقي	
		Female	94	-	-	94	5	1	8	4	21	12	28	4	3	8	إناث		
		Both Sexes	240	-	-	240	9	9	16	11	43	41	69	10	10	22	كلا الجنسين		
	Birth Related	Male	7	-	-	7	-	-	-	-	-	7	-	-	-	-	ذكور	أثناء الولادة	
		Female	5	-	-	5	-	-	-	-	-	5	-	-	-	-	إناث		
		Both Sexes	12	-	-	12	-	-	-	-	-	12	-	-	-	-	كلا الجنسين		
	War	Male	78	-	-	78	4	7	4	2	1	33	14	-	-	13	ذكور	حرب	
		Female	7	-	-	7	1	1	-	1	-	3	-	-	-	1	إناث		
		Both Sexes	85	-	-	85	5	8	4	3	1	36	14	-	-	14	كلا الجنسين		
	Work Injury	Male	37	-	-	37	-	9	1	-	-	17	1	1	-	8	ذكور	إصابة عمل	
		Female	1	-	-	1	-	-	-	-	-	-	1	-	-	-	إناث		
		Both Sexes	38	-	-	38	-	9	1	-	-	17	2	1	-	8	كلا الجنسين		
	Traffic Accidents	Male	29	-	-	29	1	1	2	2	1	14	3	-	1	4	ذكور	حادث سير	
		Female	8	-	-	8	2	-	-	-	-	4	2	-	-	-	إناث		
		Both Sexes	37	-	-	37	3	1	2	2	1	18	5	-	1	4	كلا الجنسين		
	Other Accidents	Male	57	-	-	57	3	4	3	-	-	27	10	1	2	7	ذكور	حوادث أخرى	
		Female	14	-	-	14	2	-	-	1	-	6	-	1	1	3	إناث		
		Both Sexes	71	-	-	71	5	4	3	1	-	33	10	2	3	10	كلا الجنسين		
	Others	Male	36	-	-	36	11	1	2	1	1	9	8	-	1	2	ذكور	أخرى	
		Female	13	-	-	13	3	2	1	-	-	4	3	-	-	-	إناث		
		Both Sexes	49	-	-	49	14	3	3	1	1	13	11	-	1	2	كلا الجنسين		
Not Stated	Male	7	-	-	7	3	-	-	1	-	2	-	-	-	1	ذكور	غير مبين		
	Female	4	-	-	4	-	-	-	-	1	1	1	1	-	-	إناث			
	Both Sexes	11	-	-	11	3	-	-	1	1	3	1	1	-	1	كلا الجنسين			
Total	Male	22850	-	22271	579	51	32	25	17	28	197	129	12	17	71	ذكور	المجموع		
	Female	20631	-	20383	248	22	4	18	11	28	69	61	10	10	15	إناث			
	Both Sexes	43481	-	42654	827	73	36	43	28	56	266	190	22	27	86	كلا الجنسين			

جدول (69 تابع): السكان الفلسطينيون المعاقون حسب سبب الإعاقة وفئات العمر بالسنوات والجنس ونوع الإعاقة

Table (69 Cont.): Palestinian Population with Disability by Cause, Age Groups in Years, Sex and Type of Disability

Age	Cause of Disability	Sex	Total Population				Type of Disability										نوع الإعاقة		العمر
			المجموع Total	غير مبيّن Not Stated	غير المعاقين Without Disabilities	المعاقون With Disabilities	أخرى Others	استخدام الأصابع Grasping	متعددة Multiple	عقلية وحركية Mental & Moving	سمعية و نطقية Hearing & Speaking	حركية Moving	عقلية Mental	نطقية Speaking	سمعية Hearing	بصرية Seeing	الجنس	سبب الإعاقة	
40 - 44	Disease	Male	16102	-	15919	183	26	1	9	5	8	59	40	3	3	29	ذكور	مرضى	44 - 40
		Female	16244	-	16153	91	7	4	5	3	-	30	26	2	7	7	إناث		
		Both Sexes	32346	-	32072	274	33	5	14	8	8	89	66	5	10	36	كلا الجنسين		
	Congenital	Male	92	-	-	92	5	1	7	2	19	16	22	1	3	16	ذكور	خلقي	
		Female	60	-	-	60	1	-	3	3	14	10	20	3	-	6	إناث		
		Both Sexes	152	-	-	152	6	1	10	5	33	26	42	4	3	22	كلا الجنسين		
	Birth Related	Male	5	-	-	5	-	-	1	-	-	4	-	-	-	-	ذكور	أثناء الولادة	
		Female	5	-	-	5	1	-	-	-	-	4	-	-	-	-	إناث		
		Both Sexes	10	-	-	10	1	-	1	-	-	8	-	-	-	-	كلا الجنسين		
	War	Male	49	-	-	49	3	5	-	1	-	23	8	1	1	7	ذكور	حرب	
		Female	10	-	-	10	-	-	1	-	-	5	3	-	-	1	إناث		
		Both Sexes	59	-	-	59	3	5	1	1	-	28	11	1	1	8	كلا الجنسين		
	Work Injury	Male	40	-	-	40	1	7	1	1	-	25	-	-	1	4	ذكور	إصابة عمل	
		Female	-	-	-	-	-	-	-	-	-	-	-	-	-	-	إناث		
		Both Sexes	40	-	-	40	1	7	1	1	-	25	-	-	1	4	كلا الجنسين		
	Traffic Accidents	Male	27	-	-	27	1	2	4	-	-	16	2	-	-	2	ذكور	حادث سير	
		Female	7	-	-	7	-	-	2	-	-	4	-	-	-	1	إناث		
		Both Sexes	34	-	-	34	1	2	6	-	-	20	2	-	-	3	كلا الجنسين		
	Other Accidents	Male	39	-	-	39	2	3	2	1	-	19	8	1	1	2	ذكور	حوادث أخرى	
		Female	7	-	-	7	1	-	-	1	1	1	3	-	-	-	إناث		
		Both Sexes	46	-	-	46	3	3	2	2	1	20	11	1	1	2	كلا الجنسين		
	Others	Male	22	-	-	22	5	1	1	1	1	4	6	-	1	2	ذكور	أخرى	
		Female	10	-	-	10	2	-	-	-	-	3	3	-	-	2	إناث		
		Both Sexes	32	-	-	32	7	1	1	1	1	7	9	-	1	4	كلا الجنسين		
	Not Stated	Male	6	-	-	6	2	-	1	-	-	2	-	-	-	1	ذكور	غير مبيّن	
		Female	3	-	-	3	1	-	-	-	1	-	1	-	-	-	إناث		
		Both Sexes	9	-	-	9	3	-	1	-	1	2	1	-	-	1	كلا الجنسين		
Total	Male	16382	-	15919	463	45	20	26	11	28	168	86	6	10	63	ذكور	المجموع		
	Female	16346	-	16153	193	13	4	11	7	16	57	56	5	7	17	إناث			
	Both Sexes	32728	-	32072	656	58	24	37	18	44	225	142	11	17	80	كلا الجنسين			

جدول (69 تابع): السكان الفلسطينيون المعاقون حسب سبب الإعاقة وفئات العمر بالسنوات والجنس ونوع الإعاقة

Table (69 Cont.): Palestinian Population with Disability by Cause, Age Groups in Years, Sex and Type of Disability

Age	Cause of Disability	Sex	Total Population				Type of Disability										نوع الإعاقة		العمر
			المجموع Total	غير مبيّن Not Stated	غير المعاقين Without Disabilities	المعاقون With Disabilities	أخرى Others	استخدام الأصابع Grasping	متعددة Multiple	عقلية وحركية Mental & Moving	سمعية و نطقية Hearing & Speaking	حركية Moving	عقلية Mental	نطقية Speaking	سمعية Hearing	بصرية Seeing	الجنس	سبب الإعاقة	
45 - 49	Disease	Male	13226	-	13073	153	16	3	11	4	2	42	14	1	7	53	ذكور	مرضى	49 - 45
		Female	13032	-	12937	95	4	1	7	1	1	27	15	1	6	32	إناث		
		Both Sexes	26258	-	26010	248	20	4	18	5	3	69	29	2	13	85	كلا الجنسين		
	Congenital	Male	75	-	-	75	3	2	6	4	9	16	15	5	9	6	ذكور	خلقي	
		Female	63	-	-	63	1	3	4	5	16	8	10	5	2	9	إناث		
		Both Sexes	138	-	-	138	4	5	10	9	25	24	25	10	11	15	كلا الجنسين		
	Birth Related	Male	3	-	-	3	-	1	-	-	-	2	-	-	-	-	ذكور	أثناء الولادة	
		Female	2	-	-	2	-	-	-	-	-	2	-	-	-	-	إناث		
		Both Sexes	5	-	-	5	-	1	-	-	-	4	-	-	-	-	كلا الجنسين		
	War	Male	50	-	-	50	3	8	1	2	-	19	7	-	3	7	ذكور	حرب	
		Female	8	-	-	8	-	-	-	-	-	3	1	-	-	4	إناث		
		Both Sexes	58	-	-	58	3	8	1	2	-	22	8	-	3	11	كلا الجنسين		
	Work Injury	Male	51	-	-	51	2	13	1	-	2	22	1	-	-	10	ذكور	إصابة عمل	
		Female	-	-	-	-	-	-	-	-	-	-	-	-	-	-	إناث		
		Both Sexes	51	-	-	51	2	13	1	-	2	22	1	-	-	10	كلا الجنسين		
	Traffic Accidents	Male	26	-	-	26	2	1	-	-	-	18	2	-	-	3	ذكور	حادث سير	
		Female	7	-	-	7	-	-	-	-	-	4	1	1	-	1	إناث		
		Both Sexes	33	-	-	33	2	1	-	-	-	22	3	1	-	4	كلا الجنسين		
	Other Accidents	Male	38	-	-	38	5	2	2	-	-	16	5	-	2	6	ذكور	حوادث أخرى	
		Female	11	-	-	11	1	1	-	-	-	2	5	-	1	1	إناث		
		Both Sexes	49	-	-	49	6	3	2	-	-	18	10	-	3	7	كلا الجنسين		
	Others	Male	22	-	-	22	5	-	3	1	-	3	7	-	2	1	ذكور	أخرى	
		Female	12	-	-	12	2	-	1	-	-	3	4	-	-	2	إناث		
		Both Sexes	34	-	-	34	7	-	4	1	-	6	11	-	2	3	كلا الجنسين		
Not Stated	Male	4	1	-	3	-	-	1	-	-	1	1	-	-	-	ذكور	غير مبيّن		
	Female	2	-	-	2	-	-	-	-	-	-	1	1	-	-	إناث			
	Both Sexes	6	1	-	5	-	-	1	-	-	1	2	1	-	-	كلا الجنسين			
Total	Male	13495	1	13073	421	36	30	25	11	13	139	52	6	23	86	ذكور	المجموع		
	Female	13137	-	12937	200	8	5	12	6	17	49	37	8	9	49	إناث			
	Both Sexes	26632	1	26010	621	44	35	37	17	30	188	89	14	32	135	كلا الجنسين			

جدول (69 تابع): السكان الفلسطينيون المعاقون حسب سبب الاعاقة وفئات العمر بالسنوات والجنس ونوع الاعاقة

Table (69 Cont.): Palestinian Population with Disability by Cause, Age Groups in Years, Sex and Type of Disability

Age	Cause of Disability	Sex	Total Population				Type of Disability										نوع الاعاقة		العمر
			المجموع Total	غير مبيّن Not Stated	غير المعاقين Without Disabilities	المعاقون With Disabilities	أخرى Others	استخدام الأصابع Grasping	متعددة Multiple	عقلية وحركية Mental & Moving	سمعية و نطقية Hearing & Speaking	حركية Moving	عقلية Mental	نطقية Speaking	سمعية Hearing	بصرية Seeing	الجنس	سبب الإعاقة	
50 - 54	Disease	Male	8868	-	8747	121	11	-	4	4	3	42	16	1	7	33	ذكور	مرضي	54 - 50
		Female	10147	-	10039	108	9	3	7	1	3	33	10	-	7	35	إناث		
		Both Sexes	19015	-	18786	229	20	3	11	5	6	75	26	1	14	68	كلا الجنسين		
	Congenital	Male	64	-	-	64	1	-	5	5	12	15	13	3	2	8	ذكور	خلفي	
		Female	55	-	-	55	3	1	1	-	12	7	13	6	5	7	إناث		
		Both Sexes	119	-	-	119	4	1	6	5	24	22	26	9	7	15	كلا الجنسين		
	Birth Related	Male	3	-	-	3	-	-	-	-	-	3	-	-	-	-	ذكور	أثناء الولادة	
		Female	2	-	-	2	1	-	1	-	-	-	-	-	-	-	إناث		
		Both Sexes	5	-	-	5	1	-	1	-	-	3	-	-	-	-	كلا الجنسين		
	War	Male	46	-	-	46	2	5	1	-	-	20	5	-	3	10	ذكور	حرب	
		Female	10	-	-	10	-	-	-	-	-	5	-	-	-	5	إناث		
		Both Sexes	56	-	-	56	2	5	1	-	-	25	5	-	3	15	كلا الجنسين		
	Work Injury	Male	30	-	-	30	3	5	-	1	-	13	2	-	2	4	ذكور	إصابة عمل	
		Female	2	-	-	2	-	-	1	-	-	-	-	-	-	1	إناث		
		Both Sexes	32	-	-	32	3	5	1	1	-	13	2	-	2	5	كلا الجنسين		
	Traffic Accidents	Male	22	-	-	22	2	-	1	1	-	15	1	-	-	2	ذكور	حادث سير	
		Female	8	-	-	8	-	-	-	-	-	7	1	-	-	-	إناث		
		Both Sexes	30	-	-	30	2	-	1	1	-	22	2	-	-	2	كلا الجنسين		
	Other Accidents	Male	31	-	-	31	3	5	4	1	-	9	4	-	-	5	ذكور	حوادث أخرى	
		Female	10	-	-	10	-	-	1	-	-	2	3	1	-	3	إناث		
		Both Sexes	41	-	-	41	3	5	5	1	-	11	7	1	-	8	كلا الجنسين		
	Others	Male	14	-	-	14	2	1	-	-	-	1	7	-	1	2	ذكور	أخرى	
		Female	9	-	-	9	-	-	-	-	-	4	2	-	-	3	إناث		
		Both Sexes	23	-	-	23	2	1	-	-	-	5	9	-	1	5	كلا الجنسين		
	Not Stated	Male	2	-	-	2	-	-	-	-	-	2	-	-	-	-	ذكور	غير مبيّن	
		Female	2	-	-	2	-	-	-	-	-	1	-	-	-	1	إناث		
		Both Sexes	4	-	-	4	-	-	-	-	-	3	-	-	-	1	كلا الجنسين		
Total	Male	9080	-	8747	333	24	16	15	12	15	120	48	4	15	64	ذكور	المجموع		
	Female	10245	-	10039	206	13	4	11	1	15	59	29	7	12	55	إناث			
	Both Sexes	19325	-	18786	539	37	20	26	13	30	179	77	11	27	119	كلا الجنسين			

جدول (69 تابع): السكان الفلسطينيون المعاقون حسب سبب الاعاقة وفئات العمر بالسنوات والجنس ونوع الاعاقة

Table (69 Cont.): Palestinian Population with Disability by Cause, Age Groups in Years, Sex and Type of Disability

Age	Cause of Disability	Sex	Total Population				Type of Disability										نوع الاعاقة		العمر
			المجموع Total	غير مبين Not Stated	غير المعاقين Without Disabilities	المعاقون With Disabilities	أخرى Others	استخدام الأصابع Grasping	متعددة Multiple	عقلية وحركية Mental & Moving	سمعية و نطقية Hearing & Speaking	حركية Moving	عقلية Mental	نطقية Speaking	سمعية Hearing	بصرية Seeing	الجنس	سبب الإعاقة	
55 - 59	Disease	Male	5452	-	5330	122	8	2	10	1	2	47	8	1	8	35	ذكور	مرضي	59 - 55
		Female	8473	-	8308	165	10	2	12	5	-	74	2	3	13	44	إناث		
		Both Sexes	13925	-	13638	287	18	4	22	6	2	121	10	4	21	79	كلا الجنسين		
	Congenital	Male	22	-	-	22	2	-	1	-	4	2	3	2	2	6	ذكور	خلقي	
		Female	30	-	-	30	1	-	-	1	6	-	6	3	4	9	إناث		
		Both Sexes	52	-	-	52	3	-	1	1	10	2	9	5	6	15	كلا الجنسين		
	Birth Related	Male	-	-	-	-	-	-	-	-	-	-	-	-	-	-	ذكور	أثناء الولادة	
		Female	2	-	-	2	-	-	1	-	-	1	-	-	-	-	-		
		Both Sexes	2	-	-	2	-	-	1	-	-	1	-	-	-	-	كلا الجنسين		
	War	Male	37	-	-	37	2	3	2	-	-	15	5	-	3	7	ذكور	حرب	
		Female	8	-	-	8	1	-	1	1	-	3	-	-	-	2	إناث		
		Both Sexes	45	-	-	45	3	3	3	1	-	18	5	-	3	9	كلا الجنسين		
	Work Injury	Male	17	-	-	17	-	6	1	-	-	4	-	-	-	6	ذكور	إصابة عمل	
		Female	-	-	-	-	-	-	-	-	-	-	-	-	-	-	-		
		Both Sexes	17	-	-	17	-	6	1	-	-	4	-	-	-	6	كلا الجنسين		
	Traffic Accidents	Male	10	-	-	10	-	1	1	-	-	6	1	-	-	1	ذكور	حادث سير	
		Female	3	-	-	3	-	1	-	-	-	2	-	-	-	-	-		
		Both Sexes	13	-	-	13	-	2	1	-	-	8	1	-	-	1	كلا الجنسين		
	Other Accidents	Male	18	-	-	18	1	3	-	-	-	8	1	-	-	5	ذكور	حوادث أخرى	
		Female	12	-	-	12	-	-	1	-	1	2	1	-	-	7	إناث		
		Both Sexes	30	-	-	30	1	3	1	-	1	10	2	-	-	12	كلا الجنسين		
	Others	Male	15	-	-	15	6	2	1	1	-	1	1	-	-	3	ذكور	أخرى	
		Female	18	-	-	18	2	-	1	-	-	7	3	-	-	5	إناث		
		Both Sexes	33	-	-	33	8	2	2	1	-	8	4	-	-	8	كلا الجنسين		
	Not Stated	Male	2	-	-	2	-	-	-	-	-	-	-	-	-	2	ذكور	غير مبين	
		Female	2	-	-	2	-	-	2	-	-	-	-	-	-	-	-		
		Both Sexes	4	-	-	4	-	-	2	-	-	-	-	-	2	كلا الجنسين			
	Total	Male	5573	-	5330	243	19	17	16	2	6	83	19	3	13	65	ذكور	المجموع	
		Female	8548	-	8308	240	14	3	18	7	7	89	12	6	17	67	إناث		
		Both Sexes	14121	-	13638	483	33	20	34	9	13	172	31	9	30	132	كلا الجنسين		

جدول (69 تابع): السكان الفلسطينيون المعاقون حسب سبب الاعاقة وفئات العمر بالسنوات والجنس ونوع الاعاقة

Table (69 Cont.): Palestinian Population with Disability by Cause, Age Groups in Years, Sex and Type of Disability

Age	Cause of Disability	Sex	Total Population				Type of Disability										نوع الاعاقة		العمر
			المجموع Total	غير مبين Not Stated	غير المعاقين Without Disabilities	المعاقون With Disabilities	أخرى Others	استخدام الأصابع Grasping	متعددة Multiple	عقلية وحركية Mental & Moving	سمعية و نطقية Hearing & Speaking	حركية Moving	عقلية Mental	نطقية Speaking	سمعية Hearing	بصرية Seeing	الجنس	سبب الإعاقة	
60 - 64	Disease	Male	6467	-	6285	182	10	5	17	3	4	70	6	2	14	51	ذكور	مرضى	64 - 60
		Female	7818	-	7602	216	13	3	16	4	-	97	6	2	11	64	إناث		
		Both Sexes	14285	-	13887	398	23	8	33	7	4	167	12	4	25	115	كلا الجنسين		
	Congenital	Male	39	-	-	39	1	-	1	2	7	4	10	1	2	11	ذكور	خلقي	
		Female	16	-	-	16	-	-	1	-	-	4	2	1	1	7	إناث		
		Both Sexes	55	-	-	55	1	-	2	2	7	8	12	2	3	18	كلا الجنسين		
	Birth Related	Male	1	-	-	1	-	-	-	-	-	1	-	-	-	-	ذكور	أثناء الولادة	
		Female	-	-	-	-	-	-	-	-	-	-	-	-	-	-	إناث		
		Both Sexes	1	-	-	1	-	-	-	-	-	1	-	-	-	-	كلا الجنسين		
	War	Male	33	-	-	33	4	4	2	-	-	10	3	-	3	7	ذكور	حرب	
		Female	9	-	-	9	-	1	-	1	-	6	-	-	-	1	إناث		
		Both Sexes	42	-	-	42	4	5	2	1	-	16	3	-	3	8	كلا الجنسين		
	Work Injury	Male	23	-	-	23	1	7	-	-	-	8	-	-	1	6	ذكور	إصابة عمل	
		Female	-	-	-	-	-	-	-	-	-	-	-	-	-	-	إناث		
		Both Sexes	23	-	-	23	1	7	-	-	-	8	-	-	1	6	كلا الجنسين		
	Traffic Accidents	Male	16	-	-	16	1	-	2	-	-	8	1	1	-	3	ذكور	حادث سير	
		Female	3	-	-	3	-	-	1	-	-	2	-	-	-	-	إناث		
		Both Sexes	19	-	-	19	1	-	3	-	-	10	1	1	-	3	كلا الجنسين		
	Other Accidents	Male	22	-	-	22	3	5	1	-	-	5	-	-	-	8	ذكور	حوادث أخرى	
		Female	17	-	-	17	-	-	1	-	-	9	2	-	-	5	إناث		
		Both Sexes	39	-	-	39	3	5	2	-	-	14	2	-	-	13	كلا الجنسين		
	Others	Male	28	-	-	28	4	-	1	-	-	10	6	1	-	6	ذكور	أخرى	
		Female	19	-	-	19	2	-	1	-	-	7	2	-	2	5	إناث		
		Both Sexes	47	-	-	47	6	-	2	-	-	17	8	1	2	11	كلا الجنسين		
	Not Stated	Male	3	-	-	3	-	-	-	1	-	2	-	-	-	-	ذكور	غير مبين	
		Female	4	-	-	4	-	-	-	1	-	1	-	-	-	2	إناث		
Both Sexes		7	-	-	7	-	-	-	2	-	3	-	-	-	2	كلا الجنسين			
Total	Male	6632	-	6285	347	24	21	24	6	11	118	26	5	20	92	ذكور	المجموع		
	Female	7886	-	7602	284	15	4	20	6	-	126	12	3	14	84	إناث			
	Both Sexes	14518	-	13887	631	39	25	44	12	11	244	38	8	34	176	كلا الجنسين			

جدول (69 تابع): السكان الفلسطينيون المعاقون حسب سبب الاعاقة وفئات العمر بالسنوات والجنس ونوع الاعاقة

Table (69 Cont.): Palestinian Population with Disability by Cause, Age Groups in Years, Sex and Type of Disability

Age	Cause of Disability	Sex	Total Population				Type of Disability										نوع الاعاقة		العمر
			المجموع Total	غير مبين Not Stated	غير المعاقين Without Disabilities	المعاقون With Disabilities	أخرى Others	استخدام الأصابع Grasping	متعددة Multiple	عقلية وحركية Mental & Moving	سمعية و نطقية Hearing & Speaking	حركية Moving	عقلية Mental	نطقية Speaking	سمعية Hearing	بصرية Seeing	الجنس	سبب الإعاقة	
65 - 69	Disease	Male	4715	-	4543	172	4	-	11	7	2	71	5	3	16	53	ذكور	مرضي	69 - 65
		Female	6795	-	6590	205	4	4	11	3	1	101	10	5	12	54	إناث		
		Both Sexes	11510	-	11133	377	8	4	22	10	3	172	15	8	28	107	كلا الجنسين		
	Congenital	Male	32	-	-	32	-	-	3	-	6	4	4	-	7	8	ذكور	خلقي	
		Female	17	-	-	17	-	-	2	1	2	2	5	-	2	3	إناث		
		Both Sexes	49	-	-	49	-	-	5	1	8	6	9	-	9	11	كلا الجنسين		
	Birth Related	Male	-	-	-	-	-	-	-	-	-	-	-	-	-	-	ذكور	أثناء الولادة	
		Female	-	-	-	-	-	-	-	-	-	-	-	-	-	-	إناث		
		Both Sexes	-	-	-	-	-	-	-	-	-	-	-	-	-	-	كلا الجنسين		
	War	Male	21	-	-	21	-	1	2	-	1	10	1	-	2	4	ذكور	حرب	
		Female	2	-	-	2	-	-	-	-	-	2	-	-	-	-	إناث		
		Both Sexes	23	-	-	23	-	1	2	-	1	12	1	-	2	4	كلا الجنسين		
	Work Injury	Male	16	-	-	16	1	-	1	-	-	9	1	-	-	4	ذكور	إصابة عمل	
		Female	2	-	-	2	-	-	-	-	-	1	-	-	1	-	إناث		
		Both Sexes	18	-	-	18	1	-	1	-	-	10	1	-	1	4	كلا الجنسين		
	Traffic Accidents	Male	11	-	-	11	-	-	-	-	-	9	-	1	-	1	ذكور	حادث سير	
		Female	6	-	-	6	-	1	1	-	-	3	-	-	-	1	إناث		
		Both Sexes	17	-	-	17	-	1	1	-	-	12	-	1	-	2	كلا الجنسين		
	Other Accidents	Male	25	-	-	25	1	3	1	2	-	8	1	-	1	8	ذكور	حوادث أخرى	
		Female	18	-	-	18	-	2	1	2	-	7	-	1	1	4	إناث		
		Both Sexes	43	-	-	43	1	5	2	4	-	15	1	1	2	12	كلا الجنسين		
	Others	Male	19	-	-	19	-	-	2	-	-	6	2	-	4	5	ذكور	أخرى	
		Female	21	-	-	21	3	-	-	1	-	6	4	-	4	3	إناث		
Both Sexes		40	-	-	40	3	-	2	1	-	12	6	-	8	8	كلا الجنسين			
Not Stated	Male	2	-	-	2	-	-	-	-	-	-	-	-	-	2	ذكور	غير مبين		
	Female	4	-	-	4	-	1	-	-	-	1	-	1	-	1	إناث			
	Both Sexes	6	-	-	6	-	1	-	-	-	1	-	1	-	3	كلا الجنسين			
Total	Male	4841	-	4543	298	6	4	20	9	9	117	14	4	30	85	ذكور	المجموع		
	Female	6865	-	6590	275	7	8	15	7	3	123	19	7	20	66	إناث			
	Both Sexes	11706	-	11133	573	13	12	35	16	12	240	33	11	50	151	كلا الجنسين			

جدول (69 تابع): السكان الفلسطينيون المعاقون حسب سبب الاعاقة وفئات العمر بالسنوات والجنس ونوع الاعاقة

Table (69 Cont.): Palestinian Population with Disability by Cause, Age Groups in Years, Sex and Type of Disability

Age	Cause of Disability	Sex	Total Population				Type of Disability										نوع الاعاقة		العمر
			المجموع Total	غير مبين Not Stated	غير المعاقين Without Disabilities	المعاقون With Disabilities	أخرى Others	استخدام الأصابع Grasping	متعددة Multiple	عقلية وحركية Mental & Moving	سمعية و نطقية Hearing & Speaking	حركية Moving	عقلية Mental	نطقية Speaking	سمعية Hearing	بصرية Seeing	الجنس	سبب الإعاقة	
70 - 74	Disease	Male	3409	-	3253	156	5	3	9	2	-	70	1	2	13	51	ذكور	مرضي	74 - 70
		Female	4541	-	4356	185	5	1	16	1	-	103	5	3	9	42	إناث		
		Both Sexes	7950	-	7609	341	10	4	25	3	-	173	6	5	22	93	كلا الجنسين		
	Congenital	Male	13	-	-	13	-	1	-	-	1	4	1	-	1	5	ذكور	خلفي	
		Female	13	-	-	13	-	-	-	-	-	3	1	1	1	7	إناث		
		Both Sexes	26	-	-	26	-	1	-	-	1	7	2	1	2	12	كلا الجنسين		
	Birth Related	Male	1	-	-	1	-	-	-	-	-	1	-	-	-	-	ذكور	أثناء الولادة	
		Female	1	-	-	1	-	-	-	-	-	1	-	-	-	-	إناث		
		Both Sexes	2	-	-	2	-	-	-	-	-	2	-	-	-	-	كلا الجنسين		
	War	Male	15	-	-	15	1	1	1	-	-	6	-	-	-	6	ذكور	حرب	
		Female	6	-	-	6	-	-	1	-	-	1	-	-	-	4	إناث		
		Both Sexes	21	-	-	21	1	1	2	-	-	7	-	-	-	10	كلا الجنسين		
	Work Injury	Male	10	-	-	10	-	1	1	-	-	4	-	-	-	4	ذكور	إصابة عمل	
		Female	5	-	-	5	-	-	-	-	-	3	-	-	-	2	إناث		
		Both Sexes	15	-	-	15	-	1	1	-	-	7	-	-	-	6	كلا الجنسين		
	Traffic Accidents	Male	11	-	-	11	1	-	2	-	-	6	1	-	-	1	ذكور	حادث سير	
		Female	3	-	-	3	-	-	-	-	-	3	-	-	-	-	إناث		
		Both Sexes	14	-	-	14	1	-	2	-	-	9	1	-	-	1	كلا الجنسين		
	Other Accidents	Male	17	-	-	17	1	-	1	-	-	11	-	-	-	4	ذكور	حوادث أخرى	
		Female	18	-	-	18	-	-	-	-	-	14	-	-	1	3	إناث		
Both Sexes		35	-	-	35	1	-	1	-	-	25	-	-	1	7	كلا الجنسين			
Others	Male	20	-	-	20	-	-	1	1	-	8	1	-	5	4	ذكور	أخرى		
	Female	23	-	-	23	3	-	2	1	1	5	4	-	1	6	إناث			
	Both Sexes	43	-	-	43	3	-	3	2	1	13	5	-	6	10	كلا الجنسين			
Not Stated	Male	1	-	-	1	-	-	-	-	-	-	1	-	-	-	ذكور	غير مبين		
	Female	5	-	-	5	-	-	-	-	-	1	-	-	4	-	إناث			
	Both Sexes	6	-	-	6	-	-	-	-	-	1	1	-	4	-	كلا الجنسين			
Total	Male	3497	-	3253	244	8	6	15	3	1	110	5	2	19	75	ذكور	المجموع		
	Female	4615	-	4356	259	8	1	19	2	1	134	10	4	16	64	إناث			
	Both Sexes	8112	-	7609	503	16	7	34	5	2	244	15	6	35	139	كلا الجنسين			

جدول (69 تابع): السكان الفلسطينيون المعاقون حسب سبب الاعاقة وفئات العمر بالسنوات والجنس ونوع الاعاقة

Table (69 Cont.): Palestinian Population with Disability by Cause, Age Groups in Years, Sex and Type of Disability

Age	Cause of Disability	Sex	Total Population				Type of Disability										نوع الاعاقة		العمر
			المجموع Total	غير مبين Not Stated	غير المعاقين Without Disabilities	المعاقون With Disabilities	أخرى Others	استخدام الأصابع Grasping	متعددة Multiple	عقلية وحركية Mental & Moving	سمعية و نطقية Hearing & Speaking	حركية Moving	عقلية Mental	نطقية Speaking	سمعية Hearing	بصرية Seeing	الجنس	سبب الإعاقة	
75 - 79	Disease	Male	1974	-	1874	100	4	3	10	1	-	40	3	2	15	22	ذكور	مرض	79 - 75
		Female	2249	-	2146	103	5	-	8	-	1	57	1	-	6	25	إناث		
		Both Sexes	4223	-	4020	203	9	3	18	1	1	97	4	2	21	47	كلا الجنسين		
	Congenital	Male	4	-	-	4	-	-	-	-	1	1	-	1	1	-	ذكور	خلقي	
		Female	7	-	-	7	-	1	1	1	2	1	1	-	-	-	إناث		
		Both Sexes	11	-	-	11	-	1	1	1	3	2	1	1	1	-	كلا الجنسين		
	Birth Related	Male	-	-	-	-	-	-	-	-	-	-	-	-	-	-	ذكور	أثناء الولادة	
		Female	1	-	-	1	-	-	-	-	-	1	-	-	-	-	إناث		
		Both Sexes	1	-	-	1	-	-	-	-	-	1	-	-	-	-	كلا الجنسين		
	War	Male	5	-	-	5	-	2	-	-	-	1	-	-	1	1	ذكور	حرب	
		Female	1	-	-	1	-	-	-	-	-	1	-	-	-	-	إناث		
		Both Sexes	6	-	-	6	-	2	-	-	-	2	-	-	1	1	كلا الجنسين		
	Work Injury	Male	7	-	-	7	-	3	-	-	-	2	-	-	-	2	ذكور	إصابة عمل	
		Female	-	-	-	-	-	-	-	-	-	-	-	-	-	-	إناث		
		Both Sexes	7	-	-	7	-	3	-	-	-	2	-	-	-	2	كلا الجنسين		
	Traffic Accidents	Male	2	-	-	2	-	-	-	-	-	2	-	-	-	-	ذكور	حادث سير	
		Female	1	-	-	1	-	-	-	-	-	1	-	-	-	-	إناث		
		Both Sexes	3	-	-	3	-	-	-	-	-	3	-	-	-	-	كلا الجنسين		
	Other Accidents	Male	11	-	-	11	1	-	1	-	-	3	1	-	2	3	ذكور	حوادث أخرى	
		Female	5	-	-	5	-	-	1	-	-	4	-	-	-	-	إناث		
		Both Sexes	16	-	-	16	1	-	2	-	-	7	1	-	2	3	كلا الجنسين		
	Others	Male	10	-	-	10	1	-	1	-	-	3	-	-	-	5	ذكور	أخرى	
		Female	12	-	-	12	-	-	4	-	-	3	1	1	3	-	إناث		
		Both Sexes	22	-	-	22	1	-	5	-	-	6	1	1	3	5	كلا الجنسين		
	Not Stated	Male	3	-	-	3	-	-	-	-	-	2	-	-	-	1	ذكور	غير مبين	
		Female	4	-	-	4	-	1	-	-	-	1	1	-	1	-	إناث		
		Both Sexes	7	-	-	7	-	1	-	-	-	3	1	-	1	1	كلا الجنسين		
	Total	Male	2016	-	1874	142	6	8	12	1	1	54	4	3	19	34	ذكور	المجموع	
		Female	2280	-	2146	134	5	2	14	1	3	69	4	1	10	25	إناث		
		Both Sexes	4296	-	4020	276	11	10	26	2	4	123	8	4	29	59	كلا الجنسين		

جدول (69 تابع): السكان الفلسطينيون المعاقون حسب سبب الاعاقة وفئات العمر بالسنوات والجنس ونوع الاعاقة

Table (69 Cont.): Palestinian Population with Disability by Cause, Age Groups in Years, Sex and Type of Disability

Age	Cause of Disability	Sex	Total Population				Type of Disability										نوع الاعاقة		العمر
			المجموع Total	غير مبيّن Not Stated	غير المعاقين Without Disabilities	المعاقون With Disabilities	أخرى Others	استخدام الأصابع Grasping	متعددة Multiple	عقلية وحركية Mental & Moving	سمعية و نطقية Hearing & Speaking	حركية Moving	عقلية Mental	نطقية Speaking	سمعية Hearing	بصرية Seeing	الجنس	سبب الإعاقة	
80 - 84	Disease	Male	1046	-	986	60	2	1	7	2	1	24	-	-	5	18	ذكور	مرضي	84 - 80
		Female	1530	-	1441	89	-	-	14	1	-	47	1	-	8	18	إناث		
		Both Sexes	2576	-	2427	149	2	1	21	3	1	71	1	-	13	36	كلا الجنسين		
	Congenital	Male	3	-	-	3	-	-	-	-	1	-	-	-	-	2	ذكور	خلقي	
		Female	5	-	-	5	-	-	-	-	2	1	-	-	1	1	إناث		
		Both Sexes	8	-	-	8	-	-	-	-	3	1	-	-	1	3	كلا الجنسين		
	Birth Related	Male	-	-	-	-	-	-	-	-	-	-	-	-	-	-	ذكور	أثناء الولادة	
		Female	-	-	-	-	-	-	-	-	-	-	-	-	-	-	إناث		
		Both Sexes	-	-	-	-	-	-	-	-	-	-	-	-	-	-	كلا الجنسين		
	War	Male	4	-	-	4	-	-	1	-	-	1	-	-	1	1	ذكور	حرب	
		Female	6	-	-	6	-	1	-	-	-	3	-	-	1	1	إناث		
		Both Sexes	10	-	-	10	-	1	1	-	-	4	-	-	2	2	كلا الجنسين		
	Work Injury	Male	4	-	-	4	-	-	-	-	-	-	-	-	1	3	ذكور	إصابة عمل	
		Female	-	-	-	-	-	-	-	-	-	-	-	-	-	-	إناث		
		Both Sexes	4	-	-	4	-	-	-	-	-	-	-	-	1	3	كلا الجنسين		
	Traffic Accidents	Male	5	-	-	5	-	-	1	-	-	3	-	-	-	1	ذكور	حادث سير	
		Female	2	-	-	2	-	-	-	-	-	2	-	-	-	-	إناث		
		Both Sexes	7	-	-	7	-	-	1	-	-	5	-	-	-	1	كلا الجنسين		
	Other Accidents	Male	5	-	-	5	2	-	-	-	-	2	-	-	-	1	ذكور	حوادث أخرى	
		Female	4	-	-	4	-	-	-	-	-	3	-	-	-	1	إناث		
		Both Sexes	9	-	-	9	2	-	-	-	-	5	-	-	-	2	كلا الجنسين		
	Others	Male	9	-	-	9	1	-	1	-	-	1	-	1	5	-	ذكور	أخرى	
		Female	22	-	-	22	3	-	6	-	-	2	2	-	5	4	إناث		
		Both Sexes	31	-	-	31	4	-	7	-	-	3	2	1	10	4	كلا الجنسين		
	Not Stated	Male	-	-	-	-	-	-	-	-	-	-	-	-	-	-	ذكور	غير مبيّن	
		Female	1	-	-	1	-	-	-	-	-	-	-	-	-	1	إناث		
		Both Sexes	1	-	-	1	-	-	-	-	-	-	-	-	-	1	كلا الجنسين		
Total	Male	1076	-	986	90	5	1	10	2	2	31	-	1	12	26	ذكور	المجموع		
	Female	1570	-	1441	129	3	1	20	1	2	58	3	-	15	26	إناث			
	Both Sexes	2646	-	2427	219	8	2	30	3	4	89	3	1	27	52	كلا الجنسين			

جدول (69 تابع): السكان الفلسطينيون المعاقون حسب سبب الاعاقة وفئات العمر بالسنوات والجنس ونوع الاعاقة

Table (69 Cont.): Palestinian Population with Disability by Cause, Age Groups in Years, Sex and Type of Disability

Age	Cause of Disability	Sex	Total Population				Type of Disability										نوع الاعاقة		
			المجموع Total	غير مبين Not Stated	غير المعاقين Without Disabilities	المعاقون With Disabilities	أخرى Others	استخدام الأصابع Grasping	متعددة Multiple	عقلية وحركية Mental & Moving	سمعية و نطقية Hearing & Speaking	حركية Moving	عقلية Mental	نطقية Speaking	سمعية Hearing	بصرية Seeing	الجنس	سبب الإعاقة	العمر
85+	Disease	Male	1018	-	943	75	1	-	9	-	1	26	2	-	14	22	ذكور	مرض	+ 85
		Female	1105	-	1023	82	1	-	10	4	-	34	1	-	7	25	إناث		
		Both Sexes	2123	-	1966	157	2	-	19	4	1	60	3	-	21	47	كلا الجنسين		
	Congenital	Male	7	-	-	7	-	-	1	-	2	-	-	-	1	3	ذكور	خلقي	
		Female	7	-	-	7	-	-	-	-	1	1	1	-	2	2	إناث		
		Both Sexes	14	-	-	14	-	-	1	-	3	1	1	-	3	5	كلا الجنسين		
	Birth Related	Male	-	-	-	-	-	-	-	-	-	-	-	-	-	-	ذكور	أثناء الولادة	
		Female	-	-	-	-	-	-	-	-	-	-	-	-	-	-	-		إناث
		Both Sexes	-	-	-	-	-	-	-	-	-	-	-	-	-	-	كلا الجنسين		
	War	Male	3	-	-	3	-	-	-	-	-	2	-	-	-	1	ذكور	حرب	
		Female	-	-	-	-	-	-	-	-	-	-	-	-	-	-	-		إناث
		Both Sexes	3	-	-	3	-	-	-	-	-	2	-	-	-	1	كلا الجنسين		
	Work Injury	Male	-	-	-	-	-	-	-	-	-	-	-	-	-	-	ذكور	إصابة عمل	
		Female	2	-	-	2	-	-	-	-	-	1	-	-	-	1	إناث		
		Both Sexes	2	-	-	2	-	-	-	-	-	1	-	-	-	1	كلا الجنسين		
	Traffic Accidents	Male	3	-	-	3	-	-	-	-	-	3	-	-	-	-	ذكور	حادث سير	
		Female	1	-	-	1	-	-	-	-	1	-	-	-	-	-	-		إناث
		Both Sexes	4	-	-	4	-	-	-	-	1	3	-	-	-	-	كلا الجنسين		
	Other Accidents	Male	7	-	-	7	-	1	-	-	-	4	-	-	-	2	ذكور	حوادث أخرى	
		Female	9	-	-	9	-	-	-	-	-	8	-	-	-	1	إناث		
		Both Sexes	16	-	-	16	-	1	-	-	-	12	-	-	-	3	كلا الجنسين		
	Others	Male	24	-	-	24	3	-	8	1	-	2	1	-	5	4	ذكور	أخرى	
		Female	26	-	-	26	3	-	6	-	-	11	1	-	-	5	إناث		
		Both Sexes	50	-	-	50	6	-	14	1	-	13	2	-	5	9	كلا الجنسين		
	Not Stated	Male	1	-	-	1	-	-	-	-	-	1	-	-	-	-	ذكور	غير مبين	
		Female	2	-	-	2	-	-	-	-	-	1	-	-	-	1	إناث		
		Both Sexes	3	-	-	3	-	-	-	-	-	2	-	-	-	1	كلا الجنسين		
	Total	Male	1063	-	943	120	4	1	18	1	3	38	3	-	20	32	ذكور	المجموع	
		Female	1152	-	1023	129	4	-	16	4	2	56	3	-	9	35	إناث		
		Both Sexes	2215	-	1966	249	8	1	34	5	5	94	6	-	29	67	كلا الجنسين		

جدول (69 تابع): السكان الفلسطينيون المعاقون حسب سبب الاعاقة وفئات العمر بالسنوات والجنس ونوع الاعاقة

Table (69 Cont.): Palestinian Population with Disability by Cause, Age Groups in Years, Sex and Type of Disability

Age	Cause of Disability	Sex	Total Population			Type of Disability										نوع الاعاقة				
			المجموع Total	غير مبيّن Not Stated	غير المعاقين Without Disabilities	المعاقون With Disabilities	أخرى Others	استخدام الأصابع Grasping	متعددة Multiple	عقلية وحركية Mental & Moving	سمعية و نطقية Hearing & Speaking	حركية Moving	عقلية Mental	نطقية Speaking	سمعية Hearing	بصرية Seeing	الجنس	العمر		
Not Stated	Disease	Male	83	-	83	-	-	-	-	-	-	-	-	-	-	-	-	ذكور	مرضى	غير مبيّن
		Female	65	-	65	-	-	-	-	-	-	-	-	-	-	-	-	إناث		
		Both Sexes	148	-	148	-	-	-	-	-	-	-	-	-	-	-	-	كلا الجنسين		
	Congenital	Male	2	-	-	2	-	-	-	1	-	-	1	-	-	-	-	ذكور	خلفي	
		Female	2	-	-	2	-	-	-	1	1	-	-	-	-	-	-	إناث		
		Both Sexes	4	-	-	4	-	-	-	2	1	-	1	-	-	-	-	كلا الجنسين		
	Birth Related	Male	-	-	-	-	-	-	-	-	-	-	-	-	-	-	-	ذكور	أثناء الولادة	
		Female	-	-	-	-	-	-	-	-	-	-	-	-	-	-	-	إناث		
		Both Sexes	-	-	-	-	-	-	-	-	-	-	-	-	-	-	-	كلا الجنسين		
	War	Male	1	-	-	1	-	-	-	-	-	1	-	-	-	-	-	ذكور	حرب	
		Female	-	-	-	-	-	-	-	-	-	-	-	-	-	-	-	إناث		
		Both Sexes	1	-	-	1	-	-	-	-	-	1	-	-	-	-	-	كلا الجنسين		
	Work Injury	Male	1	-	-	1	1	-	-	-	-	-	-	-	-	-	-	ذكور	إصابة عمل	
		Female	-	-	-	-	-	-	-	-	-	-	-	-	-	-	-	إناث		
		Both Sexes	1	-	-	1	1	-	-	-	-	-	-	-	-	-	-	كلا الجنسين		
	Traffic Accidents	Male	-	-	-	-	-	-	-	-	-	-	-	-	-	-	-	ذكور	حادث سير	
		Female	-	-	-	-	-	-	-	-	-	-	-	-	-	-	-	إناث		
		Both Sexes	-	-	-	-	-	-	-	-	-	-	-	-	-	-	-	كلا الجنسين		
	Other Accidents	Male	-	-	-	-	-	-	-	-	-	-	-	-	-	-	-	ذكور	حوادث أخرى	
		Female	1	-	-	1	-	-	1	-	-	-	-	-	-	-	-	إناث		
Both Sexes		1	-	-	1	-	-	-	-	-	1	-	-	-	-	-	كلا الجنسين			
Others	Male	1	-	-	1	-	-	-	-	-	1	-	-	-	-	-	ذكور	أخرى		
	Female	-	-	-	-	-	-	-	-	-	-	-	-	-	-	-	إناث			
	Both Sexes	1	-	-	1	-	-	-	-	-	1	-	-	-	-	-	كلا الجنسين			
Not Stated	Male	2	1	-	1	-	-	-	-	-	-	1	-	-	-	-	ذكور	غير مبيّن		
	Female	3	3	-	-	-	-	-	-	-	-	-	-	-	-	-	إناث			
	Both Sexes	5	4	-	1	-	-	-	-	-	-	1	-	-	-	-	كلا الجنسين			
Total	Male	90	1	83	6	1	-	-	1	-	1	2	1	-	-	-	ذكور	المجموع		
	Female	71	3	65	3	-	-	1	1	1	-	-	-	-	-	-	إناث			
	Both Sexes	161	4	148	9	1	-	1	2	1	1	2	1	-	-	-	كلا الجنسين			

جدول (69 تابع): السكان الفلسطينيون المعاقون حسب سبب الاعاقة وفئات العمر بالسنوات والجنس ونوع الاعاقة

Table (69 Cont.): Palestinian Population with Disability by Cause, Age Groups in Years, Sex and Type of Disability

Age	Cause of Disability	Sex	Total Population			Type of Disability										نوع الاعاقة		العمر	
			المجموع	غير مبين	غير المعاقين	المعاقون	أخرى	استخدام الأصابع	متعددة	عقلية وحركية	سمعية و لفظية	حركية	عقلية	لفظية	سمعية	بصرية	الجنس		سبب الإعاقة
			Total	Not Stated	Without Disabilities	With Disabilities	Others	Grasping	Multiple	Mental & Moving	Hearing & Speaking	Moving	Mental	Speaking	Hearing	Seeing			
Total	Disease	Male	500905	-	497940	2965	246	45	209	119	109	956	449	130	171	531	ذكور	مرضى	المجموع
		Female	488770	-	486358	2412	138	31	199	102	95	909	283	101	127	427	إناث		
		Both Sexes	989675	-	984298	5377	384	76	408	221	204	1865	732	231	298	958	كلا الجنسين		
	Congenital	Male	3616	-	-	3616	167	57	268	315	491	564	839	424	180	311	ذكور	خلقي	
		Female	2750	-	-	2750	127	46	224	189	414	441	626	273	139	271	إناث		
		Both Sexes	6366	-	-	6366	294	103	492	504	905	1005	1465	697	319	582	كلا الجنسين		
	Birth Related	Male	395	-	-	395	29	37	50	-	-	279	-	-	-	-	ذكور	أثناء الولادة	
		Female	305	-	-	305	19	21	42	-	-	223	-	-	-	-	إناث		
		Both Sexes	700	-	-	700	48	58	92	-	-	502	-	-	-	-	كلا الجنسين		
	War	Male	910	-	-	910	70	73	36	19	7	394	119	7	26	159	ذكور	حرب	
		Female	145	-	-	145	9	7	10	5	3	58	16	1	3	33	إناث		
		Both Sexes	1055	-	-	1055	79	80	46	24	10	452	135	8	29	192	كلا الجنسين		
	Work Injury	Male	392	-	-	392	20	89	9	3	4	179	13	2	7	66	ذكور	إصابة عمل	
		Female	22	-	-	22	-	1	1	-	-	10	3	1	1	5	إناث		
		Both Sexes	414	-	-	414	20	90	10	3	4	189	16	3	8	71	كلا الجنسين		
	Traffic Accidents	Male	379	-	-	379	24	14	33	17	3	218	30	3	7	30	ذكور	حادث سير	
		Female	114	-	-	114	3	6	9	3	2	58	13	2	8	10	إناث		
		Both Sexes	493	-	-	493	27	20	42	20	5	276	43	5	15	40	كلا الجنسين		
	Other Accidents	Male	612	-	-	612	52	58	38	16	3	230	85	12	20	98	ذكور	حوادث أخرى	
		Female	267	-	-	267	14	15	10	9	4	106	42	7	8	52	إناث		
		Both Sexes	879	-	-	879	66	73	48	25	7	336	127	19	28	150	كلا الجنسين		
	Others	Male	442	-	-	442	91	10	39	12	14	93	73	18	30	62	ذكور	أخرى	
		Female	307	-	-	307	52	6	30	10	7	78	44	13	19	48	إناث		
		Both Sexes	749	-	-	749	143	16	69	22	21	171	117	31	49	110	كلا الجنسين		
	Not Stated	Male	95	2	-	93	17	1	11	5	1	26	9	2	1	20	ذكور	غير مبين	
		Female	91	3	-	88	6	3	19	4	4	15	11	5	8	13	إناث		
		Both Sexes	186	5	-	181	23	4	30	9	5	41	20	7	9	33	كلا الجنسين		
	Total	Male	507746	2	497940	9804	716	384	693	506	632	2939	1617	598	442	1277	ذكور	المجموع	
		Female	492771	3	486358	6410	368	136	544	322	529	1898	1038	403	313	859	إناث		
		Both Sexes	1000517	5	984298	16214	1084	520	1237	828	1161	4837	2655	1001	755	2136	كلا الجنسين		

جدول 70: السكان الفلسطينيون في العمر 5 - 24 سنة المعاقون حسب حالة الإلتحاق بالتعليم وفئات العمر بالسنوات والجنس ونوع الاعاقة ونوع التجمع

Table 70: Palestinian Population 5 - 24 Years with Disability by Educational Attendance, Age Groups in Years, Sex, Type of Disability and Type of Locality (Urban, حضر)

Educational Attendance	Age	Sex	نوع الاعاقة															حالة الإلتحاق	
			مجموع السكان				Type of Disability							بصرية					الجنس
			المجموع Total	غير مبين Not Stated	غير المعاقين Without Disabilities	المعاقون With Disabilities	أخرى Others	استخدام الأصابع Grasping	متعددة Multiple	عقلية وحركية Mental & Moving	سمعية ونطقية Hearing & Speaking	حركية Moving	عقلية Mental	نطقية Speaking	سمعية Hearing	بصرية Seeing			
Attending School	5 - 11	Male	63144	-	62687	457	44	19	16	10	27	152	38	42	38	71	ذكور	11 - 5	ملتحقون
		Female	60560	-	60262	298	17	14	11	1	30	100	19	30	30	46	إناث		
		Both Sexes	123704	-	122949	755	61	33	27	11	57	252	57	72	68	117	كلا الجنسين		
	12 - 14	Male	22535	-	22382	153	16	7	7	3	11	40	7	10	16	36	ذكور	14 - 12	
		Female	21683	-	21585	98	12	7	2	1	6	34	4	7	5	20	إناث		
		Both Sexes	44218	-	43967	251	28	14	9	4	17	74	11	17	21	56	كلا الجنسين		
	15 - 19	Male	21739	-	21599	140	17	10	6	-	6	38	2	8	4	49	ذكور	19 - 15	
		Female	18130	-	18076	54	4	1	1	1	6	22	-	-	3	16	إناث		
		Both Sexes	39869	-	39675	194	21	11	7	1	12	60	2	8	7	65	كلا الجنسين		
	20- 24	Male	6755	-	6725	30	1	2	-	-	2	17	1	-	-	7	ذكور	24 - 20	
		Female	2987	-	2972	15	-	1	-	-	-	7	-	-	-	7	إناث		
		Both Sexes	9742	-	9697	45	1	3	-	-	2	24	1	-	-	14	كلا الجنسين		
	Total	Male	114173	-	113393	780	78	38	29	13	46	247	48	60	58	163	ذكور	المجموع	
		Female	103360	-	102895	465	33	23	14	3	42	163	23	37	38	89	إناث		
		Both Sexes	217533	-	216288	1245	111	61	43	16	88	410	71	97	96	252	كلا الجنسين		
Not Attending School	5 - 11	Male	12517	-	11854	663	20	2	83	81	67	122	143	102	24	19	ذكور	11 - 5	غير ملتحقين
		Female	11694	-	11192	502	21	5	71	54	64	91	109	59	14	14	إناث		
		Both Sexes	24211	-	23046	1165	41	7	154	135	131	213	252	161	38	33	كلا الجنسين		
	12 - 14	Male	2103	-	1809	294	7	7	23	30	43	37	95	42	7	3	ذكور	14 - 12	
		Female	1490	-	1277	213	6	2	27	29	38	20	58	19	7	7	إناث		
		Both Sexes	3593	-	3086	507	13	9	50	59	81	57	153	61	14	10	كلا الجنسين		
	15 - 19	Male	13140	-	12612	528	30	10	37	50	65	95	150	45	19	27	ذكور	19 - 15	
		Female	15281	-	14960	321	16	6	29	32	37	57	85	38	7	14	إناث		
		Both Sexes	28421	-	27572	849	46	16	66	82	102	152	235	83	26	41	كلا الجنسين		
	20- 24	Male	21871	-	21331	540	45	32	39	35	31	148	120	30	17	43	ذكور	24 - 20	
		Female	23655	-	23391	264	14	2	13	11	29	66	75	19	11	24	إناث		
		Both Sexes	45526	-	44722	804	59	34	52	46	60	214	195	49	28	67	كلا الجنسين		
	Total	Male	49631	-	47606	2025	102	51	182	196	206	402	508	219	67	92	ذكور	المجموع	
		Female	52120	-	50820	1300	57	15	140	126	168	234	327	135	39	59	إناث		
		Both Sexes	101751	-	98426	3325	159	66	322	322	374	636	835	354	106	151	كلا الجنسين		

جدول (70 تابع): السكان الفلسطينيون في العمر 5 - 24 سنة المعاقون حسب حالة الإلتحاق بالتعليم وفئات العمر بالسنوات والجنس ونوع الإعاقة ونوع التجمع

Table (70 Cont.): Palestinian Population 5 - 24 Years with Disability by Educational Attendance, Age Groups in Years, Sex, Type of Disability and Type of Locality (حضر, Urban)

Educational Attendance	Age	Sex	Total Population			Type of Disability										نوع الإعاقة			حالة الإلتحاق
			المجموع Total	غير مبيّن Not Stated	غير المعاقين Without Disabilities	المعاقون With Disabilities	أخرى Others	استخدام الأصابع Grasping	متعددة Multiple	عقلية وحركية Mental & Moving	سمعية ونطقية Hearing & Speaking	حركية Moving	عقلية Mental	نطقية Speaking	سمعية Hearing	بصرية Seeing	الجنس	العمر	
Total	5 - 11	Male	75661	-	74541	1120	64	21	99	91	94	274	181	144	62	90	ذكور	11 - 5	المجموع
		Female	72254	-	71454	800	38	19	82	55	94	191	128	89	44	60	إناث		
		Both Sexes	147915	-	145995	1920	102	40	181	146	188	465	309	233	106	150	كلا الجنسين		
	12 - 14	Male	24638	-	24191	447	23	14	30	33	54	77	102	52	23	39	ذكور	14 - 12	
		Female	23173	-	22862	311	18	9	29	30	44	54	62	26	12	27	إناث		
		Both Sexes	47811	-	47053	758	41	23	59	63	98	131	164	78	35	66	كلا الجنسين		
	15 - 19	Male	34879	-	34211	668	47	20	43	50	71	133	152	53	23	76	ذكور	19 - 15	
		Female	33411	-	33036	375	20	7	30	33	43	79	85	38	10	30	إناث		
		Both Sexes	68290	-	67247	1043	67	27	73	83	114	212	237	91	33	106	كلا الجنسين		
	20 - 24	Male	28626	-	28056	570	46	34	39	35	33	165	121	30	17	50	ذكور	24 - 20	
		Female	26642	-	26363	279	14	3	13	11	29	73	75	19	11	31	إناث		
		Both Sexes	55268	-	54419	849	60	37	52	46	62	238	196	49	28	81	كلا الجنسين		
	Total	Male	163804	-	160999	2805	180	89	211	209	252	649	556	279	125	255	ذكور	المجموع	
		Female	155480	-	153715	1765	90	38	154	129	210	397	350	172	77	148	إناث		
		Both Sexes	319284	-	314714	4570	270	127	365	338	462	1046	906	451	202	403	كلا الجنسين		
Not Stated	Male	28	-	22	6	-	-	-	-	3	-	2	1	-	-	ذكور	غير مبيّن		
	Female	30	-	30	-	-	-	-	-	-	-	-	-	-	-	إناث			
	Both Sexes	58	-	52	6	-	-	-	-	3	-	2	1	-	-	كلا الجنسين			
Grand Total	Male	163832	-	161021	2811	180	89	211	209	255	649	558	280	125	255	ذكور	المجموع الكلي		
	Female	155510	-	153745	1765	90	38	154	129	210	397	350	172	77	148	إناث			
	Both Sexes	319342	-	314766	4576	270	127	365	338	465	1046	908	452	202	403	كلا الجنسين			

جدول (70 تابع): السكان الفلسطينيون في العمر 5 - 24 سنة المعاقون حسب حالة الإلتحاق بالتعليم وفئات العمر بالسنوات والجنس ونوع الإعاقة ونوع التجمع

Table (70 Cont.): Palestinian Population 5 - 24 Years with Disability by Educational Attendance, Age Groups in Years, Sex, Type of Disability and Type of Locality (ريف, Rural)

Educational Attendance	Age	Sex	مجموع السكان				نوع الإعاقة										حالة الإلتحاق	العمر	الجنس
			Total Population			Type of Disability													
			المجموع Total	غير مبين Not Stated	غير المعاقين Without Disabilities	المعاقون With Disabilities	أخرى Others	استخدام الأصابع Grasping	متعددة Multiple	عقلية وحركية Mental & Moving	سمعية ونطقية Hearing & Speaking	حركية Moving	عقلية Mental	نطقية Speaking	سمعية Hearing	بصرية Seeing			
Attending School	5 - 11	Male	5202	-	5170	32	-	2	-	-	6	10	2	4	3	5	ذكور	11 - 5	ملتحقون
		Female	4898	-	4880	18	-	3	1	-	1	7	2	1	1	2	إناث		
		Both Sexes	10100	-	10050	50	-	5	1	-	7	17	4	5	4	7	كلا الجنسين		
	12 - 14	Male	1765	-	1759	6	-	1	1	-	-	3	-	-	-	1	ذكور	14 - 12	
		Female	1713	-	1710	3	1	-	-	-	1	-	-	-	-	1	إناث		
		Both Sexes	3478	-	3469	9	1	1	1	-	-	4	-	-	-	2	كلا الجنسين		
	15 - 19	Male	1647	-	1637	10	-	1	-	-	-	5	1	-	-	3	ذكور	19 - 15	
		Female	1289	-	1284	5	-	1	-	-	-	2	-	-	-	2	إناث		
		Both Sexes	2936	-	2921	15	-	2	-	-	-	7	1	-	-	5	كلا الجنسين		
	20- 24	Male	414	-	412	2	-	-	-	-	-	1	-	-	-	1	ذكور	24 - 20	
		Female	142	-	142	-	-	-	-	-	-	-	-	-	-	-	إناث		
		Both Sexes	556	-	554	2	-	-	-	-	-	1	-	-	-	1	كلا الجنسين		
	Total	Male	9028	-	8978	50	-	4	1	-	6	19	3	4	3	10	ذكور	المجموع	
		Female	8042	-	8016	26	1	4	1	-	1	10	2	1	1	5	إناث		
		Both Sexes	17070	-	16994	76	1	8	2	-	7	29	5	5	4	15	كلا الجنسين		
Not Attending School	5 - 11	Male	1119	-	1064	55	1	-	11	6	4	12	13	7	-	1	ذكور	11 - 5	غير ملتحقين
		Female	1087	-	1034	53	1	-	6	4	10	10	13	5	2	2	إناث		
		Both Sexes	2206	-	2098	108	2	-	17	10	14	22	26	12	2	3	كلا الجنسين		
	12 - 14	Male	200	-	173	27	-	-	2	1	4	6	6	4	3	1	ذكور	14 - 12	
		Female	243	-	233	10	1	-	1	-	1	3	3	1	-	-	إناث		
		Both Sexes	443	-	406	37	1	-	3	1	5	9	9	5	3	1	كلا الجنسين		
	15 - 19	Male	1111	-	1079	32	-	2	1	3	4	6	10	4	-	2	ذكور	19 - 15	
		Female	1358	-	1330	28	1	-	2	2	2	8	9	-	1	3	إناث		
		Both Sexes	2469	-	2409	60	1	2	3	5	6	14	19	4	1	5	كلا الجنسين		
	20- 24	Male	1986	-	1941	45	-	1	3	-	3	16	14	4	-	4	ذكور	24 - 20	
		Female	2198	-	2177	21	2	-	2	-	4	4	2	2	2	3	إناث		
		Both Sexes	4184	-	4118	66	2	1	5	-	7	20	16	6	2	7	كلا الجنسين		
	Total	Male	4416	-	4257	159	1	3	17	10	15	40	43	19	3	8	ذكور	المجموع	
		Female	4886	-	4774	112	5	-	11	6	17	25	27	8	5	8	إناث		
		Both Sexes	9302	-	9031	271	6	3	28	16	32	65	70	27	8	16	كلا الجنسين		

جدول (70 تابع): السكان الفلسطينيون في العمر 5 - 24 سنة المعاقون حسب حالة الإلتحاق بالتعليم وفئات العمر بالسنوات والجنس ونوع الإعاقة ونوع التجمع

Table (70 Cont.): Palestinian Population 5 - 24 Years with Disability by Educational Attendance, Age Groups in Years, Sex, Type of Disability and Type of Locality (ريف, Rural)

Educational Attendance	Age	Sex	Total Population			Type of Disability										نوع الإعاقة			حالة الإلتحاق		
			المجموع Total	غير مبيّن Not Stated	غير المعاقين Without Disabilities	المعاقون With Disabilities	أخرى Others	استخدام الأصابع Grasping	متعددة Multiple	عقلية وحركية Mental & Moving	سمعية ونطقية Hearing & Speaking	حركية Moving	عقلية Mental	نطقية Speaking	سمعية Hearing	بصرية Seeing	الجنس	العمر			
																				المجموع Total	غير مبيّن Not Stated
Total	5 - 11	Male	6321	-	6234	87	1	2	11	6	10	22	15	11	3	6	ذكور	11 - 5	المجموع		
		Female	5985	-	5914	71	1	3	7	4	11	17	15	6	3	4	إناث				
		Both Sexes	12306	-	12148	158	2	5	18	10	21	39	30	17	6	10	كلا الجنسين				
	12 - 14	Male	1965	-	1932	33	-	1	3	1	4	9	6	4	3	2	ذكور			14 - 12	
		Female	1956	-	1943	13	2	-	1	-	1	4	3	1	-	1	إناث				
		Both Sexes	3921	-	3875	46	2	1	4	1	5	13	9	5	3	3	كلا الجنسين				
	15 - 19	Male	2758	-	2716	42	-	3	1	3	4	11	11	4	-	5	ذكور	19 - 15			
		Female	2647	-	2614	33	1	1	2	2	2	10	9	-	1	5	إناث				
		Both Sexes	5405	-	5330	75	1	4	3	5	6	21	20	4	1	10	كلا الجنسين				
	20 - 24	Male	2400	-	2353	47	-	1	3	-	3	17	14	4	-	5	ذكور			24 - 20	
		Female	2340	-	2319	21	2	-	2	-	4	4	2	2	2	3	إناث				
		Both Sexes	4740	-	4672	68	2	1	5	-	7	21	16	6	2	8	كلا الجنسين				
Total	Male	13444	-	13235	209	1	7	18	10	21	59	46	23	6	18	ذكور	المجموع				
	Female	12928	-	12790	138	6	4	12	6	18	35	29	9	6	13	إناث					
	Both Sexes	26372	-	26025	347	7	11	30	16	39	94	75	32	12	31	كلا الجنسين					
Not Stated	Male	1	-	1	-	-	-	-	-	-	-	-	-	-	-	ذكور			غير مبيّن		
	Female	5	-	5	-	-	-	-	-	-	-	-	-	-	-	إناث					
	Both Sexes	6	-	6	-	-	-	-	-	-	-	-	-	-	-	كلا الجنسين					
Grand Total	Male	13445	-	13236	209	1	7	18	10	21	59	46	23	6	18	ذكور	المجموع الكلي				
	Female	12933	-	12795	138	6	4	12	6	18	35	29	9	6	13	إناث					
	Both Sexes	26378	-	26031	347	7	11	30	16	39	94	75	32	12	31	كلا الجنسين					

جدول (70 تابع): السكان الفلسطينيون في العمر 5 - 24 سنة المعاقون حسب حالة الإلتحاق بالتعليم وفئات العمر بالسنوات والجنس ونوع الاعاقة ونوع التجمع

Table (70 Cont.): Palestinian Population 5 - 24 Years with Disability by Educational Attendance, Age Groups in Years, Sex, Type of Disability and Type of Locality (Camps, مخيمات)

Educational Attendance	Age	Sex	نوع الإعاقة															حالة الإلتحاق	
			مجموع السكان				Type of Disability							بصرية					الجنس
			المجموع Total	غير مبين Not Stated	غير المعاقين Without Disabilities	المعاقون With Disabilities	أخرى Others	استخدام الأصابع Grasping	متعددة Multiple	عقلية وحركية Mental & Moving	سمعية ونطقية Hearing & Speaking	حركية Moving	عقلية Mental	نطقية Speaking	سمعية Hearing	بصرية Seeing			
Attending School	5 - 11	Male	30122	-	29893	229	31	4	9	5	20	74	11	26	11	38	ذكور	11 - 5	ملتحقون
		Female	29058	-	28905	153	14	6	9	5	16	40	10	14	14	25	إناث		
		Both Sexes	59180	-	58798	382	45	10	18	10	36	114	21	40	25	63	كلا الجنسين		
	12 - 14	Male	10547	-	10453	94	12	5	2	1	6	22	6	11	10	19	ذكور	14 - 12	
		Female	10012	-	9952	60	4	4	2	-	4	19	3	1	2	21	إناث		
		Both Sexes	20559	-	20405	154	16	9	4	1	10	41	9	12	12	40	كلا الجنسين		
	15 - 19	Male	10893	-	10801	92	16	4	5	-	3	26	1	1	6	30	ذكور	19 - 15	
		Female	8988	-	8957	31	1	4	-	-	1	8	-	1	3	13	إناث		
		Both Sexes	19881	-	19758	123	17	8	5	-	4	34	1	2	9	43	كلا الجنسين		
	20- 24	Male	3764	-	3731	33	2	5	-	-	-	15	-	-	2	9	ذكور	24 - 20	
		Female	1714	-	1706	8	-	1	-	-	-	4	-	-	1	2	إناث		
		Both Sexes	5478	-	5437	41	2	6	-	-	-	19	-	-	3	11	كلا الجنسين		
	Total	Male	55326	-	54878	448	61	18	16	6	29	137	18	38	29	96	ذكور	المجموع	
		Female	49772	-	49520	252	19	15	11	5	21	71	13	16	20	61	إناث		
		Both Sexes	105098	-	104398	700	80	33	27	11	50	208	31	54	49	157	كلا الجنسين		
Not Attending School	5 - 11	Male	5916	-	5631	285	11	2	45	39	24	40	74	38	5	7	ذكور	11 - 5	غير ملتحقين
		Female	5665	-	5408	257	13	2	35	25	21	44	78	30	1	8	إناث		
		Both Sexes	11581	-	11039	542	24	4	80	64	45	84	152	68	6	15	كلا الجنسين		
	12 - 14	Male	687	-	584	103	2	-	5	11	11	22	35	11	3	3	ذكور	14 - 12	
		Female	594	-	501	93	6	-	13	11	9	11	32	5	3	3	إناث		
		Both Sexes	1281	-	1085	196	8	-	18	22	20	33	67	16	6	6	كلا الجنسين		
	15 - 19	Male	4866	-	4640	226	17	6	24	16	17	41	65	21	7	12	ذكور	19 - 15	
		Female	6122	-	5974	148	9	2	10	9	17	29	41	15	10	6	إناث		
		Both Sexes	10988	-	10614	374	26	8	34	25	34	70	106	36	17	18	كلا الجنسين		
	20- 24	Male	9956	-	9675	281	14	13	16	17	13	97	65	14	9	23	ذكور	24 - 20	
		Female	11468	-	11296	172	11	5	21	6	16	41	39	12	4	17	إناث		
		Both Sexes	21424	-	20971	453	25	18	37	23	29	138	104	26	13	40	كلا الجنسين		
	Total	Male	21425	-	20530	895	44	21	90	83	65	200	239	84	24	45	ذكور	المجموع	
		Female	23849	-	23179	670	39	9	79	51	63	125	190	62	18	34	إناث		
		Both Sexes	45274	-	43709	1565	83	30	169	134	128	325	429	146	42	79	كلا الجنسين		

جدول (70 تابع): السكان الفلسطينيون في العمر 5 - 24 سنة المعاقون حسب حالة الإلتحاق بالتعليم وفئات العمر بالسنوات والجنس ونوع الإعاقة ونوع التجمع

Table (70 Cont.): Palestinian Population 5 - 24 Years with Disability by Educational Attendance, Age Groups in Years, Sex, Type of Disability and Type of Locality (مخيمات، Camps)

Educational Attendance	Age	Sex	نوع الإعاقة															حالة الإلتحاق	العمر	الجنس	
			Total Population			Type of Disability															بصرية Seeing
			المجموع Total	غير مبين Not Stated	غير المعاقين Without Disabilities	المعاقون With Disabilities	أخرى Others	استخدام الأصابع Grasping	متعددة Multiple	عقلية وحركية Mental & Moving	سمعية ونطقية Hearing & Speaking	حركية Moving	عقلية Mental	نطقية Speaking	سمعية Hearing						
Total	5 - 11	Male	36038	-	35524	514	42	6	54	44	44	114	85	64	16	45	ذكور	11 - 5	المجموع		
		Female	34723	-	34313	410	27	8	44	30	37	84	88	44	15	33	إناث				
		Both Sexes	70761	-	69837	924	69	14	98	74	81	198	173	108	31	78	كلا الجنسين				
	12 - 14	Male	11234	-	11037	197	14	5	7	12	17	44	41	22	13	22	ذكور	14 - 12			
		Female	10606	-	10453	153	10	4	15	11	13	30	35	6	5	24	إناث				
		Both Sexes	21840	-	21490	350	24	9	22	23	30	74	76	28	18	46	كلا الجنسين				
	15 - 19	Male	15759	-	15441	318	33	10	29	16	20	67	66	22	13	42	ذكور	19 - 15			
		Female	15110	-	14931	179	10	6	10	9	18	37	41	16	13	19	إناث				
		Both Sexes	30869	-	30372	497	43	16	39	25	38	104	107	38	26	61	كلا الجنسين				
	20- 24	Male	13720	-	13406	314	16	18	16	17	13	112	65	14	11	32	ذكور	24 - 20			
		Female	13182	-	13002	180	11	6	21	6	16	45	39	12	5	19	إناث				
		Both Sexes	26902	-	26408	494	27	24	37	23	29	157	104	26	16	51	كلا الجنسين				
Total	Male	76751	-	75408	1343	105	39	106	89	94	337	257	122	53	141	ذكور	المجموع				
	Female	73621	-	72699	922	58	24	90	56	84	196	203	78	38	95	إناث					
	Both Sexes	150372	-	148107	2265	163	63	196	145	178	533	460	200	91	236	كلا الجنسين					
Not Stated	Male	17	-	16	1	-	-	-	-	-	-	1	-	-	-	ذكور	غير مبين				
	Female	21	-	21	-	-	-	-	-	-	-	-	-	-	-	إناث					
	Both Sexes	38	-	37	1	-	-	-	-	-	-	1	-	-	-	كلا الجنسين					
Grand Total	Male	76768	-	75424	1344	105	39	106	89	94	337	258	122	53	141	ذكور	المجموع الكلي				
	Female	73642	-	72720	922	58	24	90	56	84	196	203	78	38	95	إناث					
	Both Sexes	150410	-	148144	2266	163	63	196	145	178	533	461	200	91	236	كلا الجنسين					

جدول (70 تابع): السكان الفلسطينيون في العمر 5 - 24 سنة المعاقون حسب حالة الإلتحاق بالتعليم وفئات العمر بالسنوات والجنس ونوع الاعاقة ونوع التجمع

Table (70 Cont.): Palestinian Population 5 - 24 Years with Disability by Educational Attendance, Age Groups in Years, Sex, Type of Disability and Type of Locality
(المجموع، Total)

Educational Attendance	Age	Sex	نوع الإعاقة															حالة الإلتحاق		
			Total Population			Type of Disability													بصرية Seeing	
			المجموع Total	غير مبين Not Stated	غير المعاقين Without Disabilities	المعاقون With Disabilities	أخرى Others	استخدام الأصابع Grasping	متعددة Multiple	عقلية وحركية Mental & Moving	سمعية ونطقية Hearing & Speaking	حركية Moving	عقلية Mental	نطقية Speaking	سمعية Hearing					
الجنس	العمر	حالة الإلتحاق																		
Attending School	5 - 11	Male	98468	-	97750	718	75	25	25	15	53	236	51	72	52	114	ذكور	11 - 5	ملتحقون	
		Female	94516	-	94047	469	31	23	21	6	47	147	31	45	45	73	إناث			
		Both Sexes	192984	-	191797	1187	106	48	46	21	100	383	82	117	97	187	كلا الجنسين			
	12 - 14	Male	34847	-	34594	253	28	13	10	4	17	65	13	21	26	56	ذكور	14 - 12		
		Female	33408	-	33247	161	17	11	4	1	10	54	7	8	7	42	إناث			
		Both Sexes	68255	-	67841	414	45	24	14	5	27	119	20	29	33	98	كلا الجنسين			
	15 - 19	Male	34279	-	34037	242	33	15	11	-	9	69	4	9	10	82	ذكور	19 - 15		
		Female	28407	-	28317	90	5	6	1	1	7	32	-	1	6	31	إناث			
		Both Sexes	62686	-	62354	332	38	21	12	1	16	101	4	10	16	113	كلا الجنسين			
	20- 24	Male	10933	-	10868	65	3	7	-	-	2	33	1	-	2	17	ذكور	24 - 20		
		Female	4843	-	4820	23	-	2	-	-	-	11	-	-	1	9	إناث			
		Both Sexes	15776	-	15688	88	3	9	-	-	2	44	1	-	3	26	كلا الجنسين			
	Total	Male	178527	-	177249	1278	139	60	46	19	81	403	69	102	90	269	ذكور	المجموع		
		Female	161174	-	160431	743	53	42	26	8	64	244	38	54	59	155	إناث			
		Both Sexes	339701	-	337680	2021	192	102	72	27	145	647	107	156	149	424	كلا الجنسين			
	Not Attending School	5 - 11	Male	19552	-	18549	1003	32	4	139	126	95	174	230	147	29	27	ذكور	11 - 5	غير ملتحقين
			Female	18446	-	17634	812	35	7	112	83	95	145	200	94	17	24	إناث		
			Both Sexes	37998	-	36183	1815	67	11	251	209	190	319	430	241	46	51	كلا الجنسين		
12 - 14		Male	2990	-	2566	424	9	7	30	42	58	65	136	57	13	7	ذكور	14 - 12		
		Female	2327	-	2011	316	13	2	41	40	48	34	93	25	10	10	إناث			
		Both Sexes	5317	-	4577	740	22	9	71	82	106	99	229	82	23	17	كلا الجنسين			
15 - 19		Male	19117	-	18331	786	47	18	62	69	86	142	225	70	26	41	ذكور	19 - 15		
		Female	22761	-	22264	497	26	8	41	43	56	94	135	53	18	23	إناث			
		Both Sexes	41878	-	40595	1283	73	26	103	112	142	236	360	123	44	64	كلا الجنسين			
20- 24		Male	33813	-	32947	866	59	46	58	52	47	261	199	48	26	70	ذكور	24 - 20		
		Female	37321	-	36864	457	27	7	36	17	49	111	116	33	17	44	إناث			
		Both Sexes	71134	-	69811	1323	86	53	94	69	96	372	315	81	43	114	كلا الجنسين			
Total		Male	75472	-	72393	3079	147	75	289	289	286	642	790	322	94	145	ذكور	المجموع		
		Female	80855	-	78773	2082	101	24	230	183	248	384	544	205	62	101	إناث			
		Both Sexes	156327	-	151166	5161	248	99	519	472	534	1026	1334	527	156	246	كلا الجنسين			

جدول (70 تابع): السكان الفلسطينيون في العمر 5 - 24 سنة المعاقون حسب حالة الإلتحاق بالتعليم وفئات العمر بالسنوات والجنس ونوع الإعاقة ونوع التجمع

Table (70 Cont.): Palestinian Population 5 - 24 Years with Disability by Educational Attendance, Age Groups in Years, Sex, Type of Disability and Type of Locality
(المجموع، Total)

Educational Attendance	Age	Sex	Total Population			Type of Disability										نوع الإعاقة		حالة الإلتحاق	
			المجموع Total	غير مبيّن Not Stated	غير المعاقين Without Disabilities	المعاقون With Disabilities	أخرى Others	استخدام الأصابع Grasping	متعددة Multiple	عقلية وحركية Mental & Moving	سمعية ونطقية Hearing & Speaking	حركية Moving	عقلية Mental	نطقية Speaking	سمعية Hearing	بصرية Seeing			
Total	5 - 11	Male	118020	-	116299	1721	107	29	164	141	148	410	281	219	81	141	ذكور	11 - 5	المجموع
		Female	112962	-	111681	1281	66	30	133	89	142	292	231	139	62	97	إناث		
		Both Sexes	230982	-	227980	3002	173	59	297	230	290	702	512	358	143	238	كلا الجنسين		
	12 - 14	Male	37837	-	37160	677	37	20	40	46	75	130	149	78	39	63	ذكور	14 - 12	
		Female	35735	-	35258	477	30	13	45	41	58	88	100	33	17	52	إناث		
		Both Sexes	73572	-	72418	1154	67	33	85	87	133	218	249	111	56	115	كلا الجنسين		
	15 - 19	Male	53396	-	52368	1028	80	33	73	69	95	211	229	79	36	123	ذكور	19 - 15	
		Female	51168	-	50581	587	31	14	42	44	63	126	135	54	24	54	إناث		
		Both Sexes	104564	-	102949	1615	111	47	115	113	158	337	364	133	60	177	كلا الجنسين		
	20 - 24	Male	44746	-	43815	931	62	53	58	52	49	294	200	48	28	87	ذكور	24 - 20	
		Female	42164	-	41684	480	27	9	36	17	49	122	116	33	18	53	إناث		
		Both Sexes	86910	-	85499	1411	89	62	94	69	98	416	316	81	46	140	كلا الجنسين		
	Total	Male	253999	-	249642	4357	286	135	335	308	367	1045	859	424	184	414	ذكور	المجموع	
		Female	242029	-	239204	2825	154	66	256	191	312	628	582	259	121	256	إناث		
		Both Sexes	496028	-	488846	7182	440	201	591	499	679	1673	1441	683	305	670	كلا الجنسين		
Not Stated	Male	46	-	39	7	-	-	-	-	3	-	3	1	-	-	ذكور	غير مبيّن		
	Female	56	-	56	-	-	-	-	-	-	-	-	-	-	-	إناث			
	Both Sexes	102	-	95	7	-	-	-	-	3	-	3	1	-	-	كلا الجنسين			
Grand Total	Male	254045	-	249681	4364	286	135	335	308	370	1045	862	425	184	414	ذكور	المجموع الكلي		
	Female	242085	-	239260	2825	154	66	256	191	312	628	582	259	121	256	إناث			
	Both Sexes	496130	-	488941	7189	440	201	591	499	682	1673	1444	684	305	670	كلا الجنسين			

جدول 71: السكان الفلسطينيين 10 سنوات فأكثر المعاقون حسب الحالة التعليمية وفئات العمر بالسنوات والجنس ونوع الإعاقة

Table 71: Palestinian Population 10 Years and Over with Disability by Educational Attainment, Age Groups in Years, Sex and Type of Disability

Educational Attainment	Age	Sex	مجموع السكان 10 سنوات فأكثر				Type of Disability										نوع الإعاقة		
			Total Population 10 Years and Over				أخرى Others	استخدام الأصابع Grasping	متعددة Multiple	عقلية وحركية Mental & Moving	سمعية ونطقية Hearing & Speaking	حركية Moving	عقلية Mental	نطقية Speaking	سمعية Hearing	بصرية Seeing	الجنس	العمر	الحالة التعليمية
			المجموع Total	غير مبين Not Stated	غير المعاقين Without Disabilities	المعاقون With Disabilities													
Illiterate	10 - 14	Male	1758	-	1140	618	17	3	59	78	64	86	200	88	14	9	ذكور	14 - 10	أمي
		Female	1178	-	722	456	18	-	65	61	54	48	153	40	8	9	إناث		
		Both Sexes	2936	-	1862	1074	35	3	124	139	118	134	353	128	22	18	كلا الجنسين		
	15 - 19	Male	2129	-	1611	518	18	5	47	62	67	51	193	52	8	15	ذكور	19 - 15	
		Female	1237	-	898	339	13	3	35	38	42	36	119	42	5	6	إناث		
		Both Sexes	3366	-	2509	857	31	8	82	100	109	87	312	94	13	21	كلا الجنسين		
	20 - 24	Male	1738	-	1345	393	13	2	39	43	36	47	156	38	11	8	ذكور	24 - 20	
		Female	1568	-	1288	280	13	-	28	17	42	30	101	30	7	12	إناث		
		Both Sexes	3306	-	2633	673	26	2	67	60	78	77	257	68	18	20	كلا الجنسين		
	25 - 29	Male	1487	-	1253	234	19	3	22	13	22	26	99	24	2	4	ذكور	29 - 25	
		Female	1582	-	1397	185	7	3	18	7	32	22	65	18	5	8	إناث		
		Both Sexes	3069	-	2650	419	26	6	40	20	54	48	164	42	7	12	كلا الجنسين		
	30 - 34	Male	1434	-	1198	236	9	2	26	20	31	42	82	10	4	10	ذكور	34 - 30	
		Female	1858	-	1688	170	7	3	13	11	22	24	67	10	5	8	إناث		
		Both Sexes	3292	-	2886	406	16	5	39	31	53	66	149	20	9	18	كلا الجنسين		
	35 - 39	Male	1353	-	1177	176	10	3	14	11	17	30	64	8	5	14	ذكور	39 - 35	
		Female	1860	-	1741	119	5	1	13	7	21	15	42	6	3	6	إناث		
		Both Sexes	3213	-	2918	295	15	4	27	18	38	45	106	14	8	20	كلا الجنسين		
	40 - 44	Male	959	-	836	123	8	1	11	7	22	18	47	2	1	6	ذكور	44 - 40	
		Female	1975	-	1877	98	3	2	6	4	16	23	33	3	1	7	إناث		
		Both Sexes	2934	-	2713	221	11	3	17	11	38	41	80	5	2	13	كلا الجنسين		
	45 - 49	Male	904	-	807	97	3	2	10	7	7	20	23	3	5	17	ذكور	49 - 45	
		Female	3163	-	3066	97	2	4	5	3	16	19	18	7	5	18	إناث		
		Both Sexes	4067	-	3873	194	5	6	15	10	23	39	41	10	10	35	كلا الجنسين		
	50 - 54	Male	771	-	669	102	2	1	7	8	14	18	23	3	7	19	ذكور	54 - 50	
		Female	5212	-	5082	130	8	4	5	-	12	31	24	5	8	33	إناث		
		Both Sexes	5983	-	5751	232	10	5	12	8	26	49	47	8	15	52	كلا الجنسين		
	55+	Male	10797	-	9962	835	42	19	72	13	29	288	43	11	87	231	ذكور	+55	
		Female	27750	-	26452	1298	52	17	111	22	18	587	56	18	89	328	إناث		
		Both Sexes	38547	-	36414	2133	94	36	183	35	47	875	99	29	176	559	كلا الجنسين		
Not Stated		Male	10	-	5	5	1	-	-	1	-	1	1	1	-	-	ذكور	غير مبين	
		Female	15	-	13	2	-	-	-	1	1	-	-	-	-	-	-		
		Both Sexes	25	-	18	7	1	-	-	2	1	1	1	1	-	-	كلا الجنسين		
Total		Male	23340	-	20003	3337	142	41	307	263	309	627	931	240	144	333	ذكور	المجموع	
		Female	47398	-	44224	3174	128	37	299	171	276	835	678	179	136	435	إناث		
		Both Sexes	70738	-	64227	6511	270	78	606	434	585	1462	1609	419	280	768	كلا الجنسين		

جدول (71 تابع): السكان الفلسطينيون 10 سنوات فأكثر المعاقون حسب الحالة التعليمية وفئات العمر بالسنوات والجنس ونوع الاعاقة

Table (71 Cont.): Palestinian Population 10 Years and Over with Disability by Educational Attainment, Age Groups in Years, Sex and Type of Disability

Educational Attainment	Age	Sex	مجموع السكان 10 سنوات فأكثر				Type of Disability										نوع الاعاقة		
			Total Population 10 Years and Over				أخرى Others	استخدام الأصابع Grasping	متعددة Multiple	عقلية وحركية Mental & Moving	سمعية ونطقية Hearing & Speaking	حركية Moving	عقلية Mental	نطقية Speaking	سمعية Hearing	بصرية Seeing	الجنس	العمر	الحالة التعليمية
			المجموع Total	غير مبين Not Stated	غير المعاقين Without Disabilities	المعاقون With Disabilities													
Can Read & Write	10 - 14	Male	32271	-	31899	372	31	13	12	8	41	111	39	34	30	53	ذكور	14 - 10	ملم
		Female	30399	-	30152	247	17	9	15	2	29	76	21	20	22	36	إناث		
		Both Sexes	62670	-	62051	619	48	22	27	10	70	187	60	54	52	89	كلا الجنسين		
	15 - 19	Male	3591	-	3472	119	13	6	10	4	13	31	19	11	6	6	ذكور	19 - 15	
		Female	2667	-	2590	77	3	1	3	2	12	23	14	10	5	4	إناث		
		Both Sexes	6258	-	6062	196	16	7	13	6	25	54	33	21	11	10	كلا الجنسين		
	20 - 24	Male	3290	-	3192	98	5	9	3	3	5	36	16	5	5	11	ذكور	24 - 20	
		Female	2368	-	2320	48	3	1	2	-	4	23	7	-	1	7	إناث		
		Both Sexes	5658	-	5512	146	8	10	5	3	9	59	23	5	6	18	كلا الجنسين		
	25 - 29	Male	3294	-	3207	87	14	3	5	-	5	27	19	5	4	5	ذكور	29 - 25	
		Female	2606	-	2570	36	4	-	1	-	5	14	4	2	2	4	إناث		
		Both Sexes	5900	-	5777	123	18	3	6	-	10	41	23	7	6	9	كلا الجنسين		
	30 - 34	Male	3360	-	3244	116	11	6	4	1	9	45	28	2	2	8	ذكور	34 - 30	
		Female	2838	-	2803	35	4	-	-	2	2	16	4	2	2	3	إناث		
		Both Sexes	6198	-	6047	151	15	6	4	3	11	61	32	4	4	11	كلا الجنسين		
	35 - 39	Male	2520	-	2428	92	10	6	2	3	6	35	16	2	1	11	ذكور	39 - 35	
		Female	1945	-	1916	29	3	2	2	3	2	8	6	1	1	1	إناث		
		Both Sexes	4465	-	4344	121	13	8	4	6	8	43	22	3	2	12	كلا الجنسين		
	40 - 44	Male	1351	-	1282	69	7	4	2	-	1	27	13	2	2	11	ذكور	44 - 40	
		Female	1280	-	1265	15	3	1	2	-	-	5	-	-	1	3	إناث		
		Both Sexes	2631	-	2547	84	10	5	4	-	1	32	13	2	3	14	كلا الجنسين		
	45 - 49	Male	1054	1	1007	46	8	2	2	-	3	10	4	2	7	8	ذكور	49 - 45	
		Female	1011	-	988	23	1	1	2	1	1	7	4	-	2	4	إناث		
		Both Sexes	2065	1	1995	69	9	3	4	1	4	17	8	2	9	12	كلا الجنسين		
	50 - 54	Male	897	-	854	43	4	6	-	1	-	20	2	1	1	8	ذكور	54 - 50	
		Female	1176	-	1155	21	-	-	1	-	1	12	2	1	-	4	إناث		
		Both Sexes	2073	-	2009	64	4	6	1	1	1	32	4	2	1	12	كلا الجنسين		
	55+	Male	5298	-	4994	304	14	18	21	3	3	124	8	3	28	82	ذكور	+55	
		Female	2144	-	2071	73	2	2	4	1	-	36	1	3	5	19	إناث		
		Both Sexes	7442	-	7065	377	16	20	25	4	3	160	9	6	33	101	كلا الجنسين		
	Not Stated	Male	5	-	5	-	-	-	-	-	-	-	-	-	-	-	ذكور	غير مبين	
		Female	2	-	2	-	-	-	-	-	-	-	-	-	-	-	-		إناث
		Both Sexes	7	-	7	-	-	-	-	-	-	-	-	-	-	-	كلا الجنسين		
	Total	Male	56931	1	55584	1346	117	73	61	23	86	466	164	67	86	203	ذكور	المجموع	
		Female	48436	-	47832	604	40	17	32	11	56	220	63	39	41	85	إناث		
		Both Sexes	105367	1	103416	1950	157	90	93	34	142	686	227	106	127	288	كلا الجنسين		

جدول (71 تابع): السكان الفلسطينيون 10 سنوات فأكثر المعاقون حسب الحالة التعليمية وفئات العمر بالسنوات والجنس ونوع الإعاقة

Table (71 Cont.): Palestinian Population 10 Years and Over with Disability by Educational Attainment, Age Groups in Years, Sex and Type of Disability

Educational Attainment	Age	Sex	مجموع السكان 10 سنوات فأكثر				Type of Disability										نوع الإعاقة		
			Total Population 10 Years and Over				أخرى Others	استخدام الأصابع Grasping	متعددة Multiple	عقلية وحركية Mental & Moving	سمعية ونطقية Hearing & Speaking	حركية Moving	عقلية Mental	نطقية Speaking	سمعية Hearing	بصرية Seeing	الجنس	العمر	الحالة التعليمية
			المجموع Total	غير مبين Not Stated	غير المعاقين Without Disabilities	المعاقون With Disabilities													
Elementary	10 - 14	Male	30548	-	30395	153	18	10	11	2	4	43	3	11	15	36	ذكور	14 - 10	ابتدائي
		Female	29602	-	29496	106	12	10	3	1	4	39	1	2	6	28	إناث		
		Both Sexes	60150	-	59891	259	30	20	14	3	8	82	4	13	21	64	كلا الجنسين		
	15 - 19	Male	11408	-	11258	150	14	6	9	2	9	59	11	5	9	26	ذكور	19 - 15	
		Female	10817	-	10755	62	7	2	2	1	6	23	1	1	4	15	إناث		
		Both Sexes	22225	-	22013	212	21	8	11	3	15	82	12	6	13	41	كلا الجنسين		
	20 - 24	Male	6706	-	6589	117	18	12	8	4	2	46	11	2	3	11	ذكور	24 - 20	
		Female	7621	-	7581	40	2	2	2	-	1	16	5	1	3	8	إناث		
		Both Sexes	14327	-	14170	157	20	14	10	4	3	62	16	3	6	19	كلا الجنسين		
	25 - 29	Male	6146	-	6020	126	13	12	2	2	1	58	13	1	5	19	ذكور	29 - 25	
		Female	5969	-	5935	34	4	-	1	-	2	16	4	1	1	5	إناث		
		Both Sexes	12115	-	11955	160	17	12	3	2	3	74	17	2	6	24	كلا الجنسين		
	30 - 34	Male	6661	-	6528	133	22	6	2	-	-	62	26	-	3	12	ذكور	34 - 30	
		Female	6337	-	6297	40	5	1	2	-	1	21	4	-	3	3	إناث		
		Both Sexes	12998	-	12825	173	27	7	4	-	1	83	30	-	6	15	كلا الجنسين		
	35 - 39	Male	5213	-	5076	137	16	9	3	1	2	57	24	1	5	19	ذكور	39 - 35	
		Female	4629	-	4596	33	7	-	-	1	2	10	6	1	2	4	إناث		
		Both Sexes	9842	-	9672	170	23	9	3	2	4	67	30	2	7	23	كلا الجنسين		
	40 - 44	Male	3317	-	3227	90	8	3	6	2	2	44	9	1	2	13	ذكور	44 - 40	
		Female	2852	-	2827	25	3	1	1	2	-	11	4	-	3	-	إناث		
		Both Sexes	6169	-	6054	115	11	4	7	4	2	55	13	1	5	13	كلا الجنسين		
	45 - 49	Male	2098	-	2015	83	10	8	3	1	1	33	6	-	5	16	ذكور	49 - 45	
		Female	1673	-	1658	15	3	-	2	-	-	3	1	-	1	5	إناث		
		Both Sexes	3771	-	3673	98	13	8	5	1	1	36	7	-	6	21	كلا الجنسين		
	50 - 54	Male	1345	-	1290	55	7	2	3	-	-	24	4	-	5	10	ذكور	54 - 50	
		Female	1152	-	1137	15	1	-	2	-	-	3	1	-	2	6	إناث		
		Both Sexes	2497	-	2427	70	8	2	5	-	-	27	5	-	7	16	كلا الجنسين		
	55+	Male	2734	-	2600	134	5	6	10	6	1	53	8	3	5	37	ذكور	+55	
		Female	1147	-	1122	25	-	-	3	1	-	15	1	-	2	3	إناث		
		Both Sexes	3881	-	3722	159	5	6	13	7	1	68	9	3	7	40	كلا الجنسين		
	Not Stated	Male	12	-	12	-	-	-	-	-	-	-	-	-	-	-	ذكور	غير مبين	
		Female	3	-	3	-	-	-	-	-	-	-	-	-	-	-	إناث		
		Both Sexes	15	-	15	-	-	-	-	-	-	-	-	-	-	-	كلا الجنسين		
	Total	Male	76188	-	75010	1178	131	74	57	20	22	479	115	24	57	199	ذكور	المجموع	
		Female	71802	-	71407	395	44	16	18	6	16	157	28	6	27	77	إناث		
		Both Sexes	147990	-	146417	1573	175	90	75	26	38	636	143	30	84	276	كلا الجنسين		

جدول (71 تابع): السكان الفلسطينيون 10 سنوات فأكثر المعاقون حسب الحالة التعليمية وفئات العمر بالسنوات والجنس ونوع الاعاقة

Table (71 Cont.): Palestinian Population 10 Years and Over with Disability by Educational Attainment, Age Groups in Years, Sex and Type of Disability

Educational Attainment	Age	Sex	مجموع السكان 10 سنوات فأكثر				Type of Disability										نوع الاعاقة		
			Total Population 10 Years and Over				أخرى Others	استخدام الأصابع Grasping	متعددة Multiple	عقلية وحركية Mental & Moving	سمعية ونطقية Hearing & Speaking	حركية Moving	عقلية Mental	نطقية Speaking	سمعية Hearing	بصرية Seeing	الجنس	العمر	الحالة التعليمية
			المجموع Total	غير مبين Not Stated	غير المعاقين Without Disabilities	المعاقون With Disabilities													
Preparatory	10 - 14	Male	1508	-	1500	8	2	-	-	-	-	1	-	-	2	3	ذكور	14 - 10	إعدادي
		Female	1564	-	1563	1	-	-	-	-	1	-	-	-	-	-	إناث		
		Both Sexes	3072	-	3063	9	2	-	-	-	2	-	-	2	3	كلا الجنسين			
	15 - 19	Male	28314	-	28116	198	32	14	6	-	3	56	5	6	11	65	ذكور	19 - 15	
		Female	27815	-	27735	80	6	5	2	1	2	35	-	1	5	23	إناث		
		Both Sexes	56129	-	55851	278	38	19	8	1	5	91	5	7	16	88	كلا الجنسين		
	20 - 24	Male	12405	-	12242	163	21	9	5	-	2	87	11	2	6	20	ذكور	24 - 20	
		Female	13505	-	13455	50	7	3	3	-	1	19	2	-	4	11	إناث		
		Both Sexes	25910	-	25697	213	28	12	8	-	3	106	13	2	10	31	كلا الجنسين		
	25 - 29	Male	6536	-	6453	83	11	6	3	1	2	37	8	-	1	14	ذكور	29 - 25	
		Female	8224	-	8194	30	6	2	1	-	-	14	4	-	2	1	إناث		
		Both Sexes	14760	-	14647	113	17	8	4	1	2	51	12	-	3	15	كلا الجنسين		
	30 - 34	Male	6116	-	6010	106	17	7	7	1	1	52	7	1	5	8	ذكور	34 - 30	
		Female	6100	-	6076	24	2	-	2	-	-	10	6	1	1	2	إناث		
		Both Sexes	12216	-	12086	130	19	7	9	1	1	62	13	2	6	10	كلا الجنسين		
	35 - 39	Male	4443	-	4377	66	7	9	2	1	-	23	10	-	-	14	ذكور	39 - 35	
		Female	5001	-	4974	27	5	-	3	-	1	11	3	1	3	-	إناث		
		Both Sexes	9444	-	9351	93	12	9	5	1	1	34	13	1	3	14	كلا الجنسين		
	40 - 44	Male	3868	-	3778	90	13	4	3	-	1	37	8	-	4	20	ذكور	44 - 40	
		Female	4883	-	4856	27	2	-	2	1	-	11	9	-	1	1	إناث		
		Both Sexes	8751	-	8634	117	15	4	5	1	1	48	17	-	5	21	كلا الجنسين		
	45 - 49	Male	2969	-	2887	82	4	10	3	2	-	38	5	1	2	17	ذكور	49 - 45	
		Female	2334	-	2318	16	-	-	-	1	-	6	5	1	1	2	إناث		
		Both Sexes	5303	-	5205	98	4	10	3	3	-	44	10	2	3	19	كلا الجنسين		
	50 - 54	Male	1494	-	1450	44	5	3	1	1	-	18	8	-	1	7	ذكور	54 - 50	
		Female	788	-	775	13	-	-	1	-	-	5	1	1	1	4	إناث		
		Both Sexes	2282	-	2225	57	5	3	2	1	-	23	9	1	2	11	كلا الجنسين		
	55+	Male	1720	-	1649	71	4	6	5	-	-	27	4	-	4	21	ذكور	+55	
		Female	399	-	392	7	1	-	1	-	-	2	1	-	1	1	إناث		
		Both Sexes	2119	-	2041	78	5	6	6	-	-	29	5	-	5	22	كلا الجنسين		
Not Stated		Male	4	-	4	-	-	-	-	-	-	-	-	-	-	-	ذكور	غير مبين	
		Female	-	-	-	-	-	-	-	-	-	-	-	-	-	-	-		
		Both Sexes	4	-	4	-	-	-	-	-	-	-	-	-	-	-	كلا الجنسين		
Total		Male	69377	-	68466	911	116	68	35	6	9	376	66	10	36	189	ذكور	المجموع	
		Female	70613	-	70338	275	29	10	15	3	4	114	31	5	19	45	إناث		
		Both Sexes	139990	-	138804	1186	145	78	50	9	13	490	97	15	55	234	كلا الجنسين		

جدول (71 تابع): السكان الفلسطينيون 10 سنوات فأكثر المعاقون حسب الحالة التعليمية وفئات العمر بالسنوات والجنس ونوع الإعاقة

Table (71 Cont.): Palestinian Population 10 Years and Over with Disability by Educational Attainment, Age Groups in Years, Sex and Type of Disability

Educational Attainment	Age	Sex	مجموع السكان 10 سنوات فأكثر				Type of Disability										نوع الإعاقة			
			Total Population 10 Years and Over				أخرى Others	استخدام الأصابع Grasping	متعددة Multiple	عقلية وحركية Mental & Moving	سمعية ونطقية Hearing & Speaking	حركية Moving	عقلية Mental	نطقية Speaking	سمعية Hearing	بصرية Seeing	الجنس	العمر	الحالة التعليمية	
			المجموع Total	غير مبين Not Stated	غير المعاقين Without Disabilities	المعاقون With Disabilities														
Secondary	10 - 14	Male	-	-	-	-	-	-	-	-	-	-	-	-	-	-	-	ذكور	14 - 10	ثانوي
		Female	-	-	-	-	-	-	-	-	-	-	-	-	-	-	-	-		
		Both Sexes	-	-	-	-	-	-	-	-	-	-	-	-	-	-	-	كلا الجنسين		
	15 - 19	Male	7884	-	7850	34	2	2	1	-	-	13	-	3	2	11	11	ذكور	19 - 15	
		Female	8566	-	8546	20	2	2	-	-	-	8	-	-	2	6	6	إناث		
		Both Sexes	16450	-	16396	54	4	4	1	-	-	21	-	3	4	17	17	كلا الجنسين		
	20 - 24	Male	17560	-	17418	142	3	17	2	2	2	73	5	1	3	34	34	ذكور	24 - 20	
		Female	14047	-	14000	47	2	3	-	-	-	25	1	-	2	14	14	إناث		
		Both Sexes	31607	-	31418	189	5	20	2	2	2	98	6	1	5	48	48	كلا الجنسين		
	25 - 29	Male	9733	-	9643	90	7	8	6	-	1	47	4	1	2	14	14	ذكور	29 - 25	
		Female	8025	-	8003	22	1	1	2	1	-	13	2	-	-	2	2	إناث		
		Both Sexes	17758	-	17646	112	8	9	8	1	1	60	6	1	2	16	16	كلا الجنسين		
	30 - 34	Male	6655	-	6557	98	8	6	4	-	1	45	16	-	3	15	15	ذكور	34 - 30	
		Female	6969	-	6934	35	2	2	-	-	-	20	4	2	-	5	5	إناث		
		Both Sexes	13624	-	13491	133	10	8	4	-	1	65	20	2	3	20	20	كلا الجنسين		
	35 - 39	Male	3598	-	3535	63	4	4	4	-	1	29	11	-	3	7	7	ذكور	39 - 35	
		Female	4725	-	4702	23	1	-	-	-	-	16	4	1	-	1	1	إناث		
		Both Sexes	8323	-	8237	86	5	4	4	-	1	45	15	1	3	8	8	كلا الجنسين		
	40 - 44	Male	2431	-	2386	45	7	6	2	1	-	18	6	1	1	3	3	ذكور	44 - 40	
		Female	3554	-	3535	19	1	-	-	-	-	4	7	1	1	5	5	إناث		
		Both Sexes	5985	-	5921	64	8	6	2	1	-	22	13	2	2	8	8	كلا الجنسين		
	45 - 49	Male	3002	-	2935	67	8	7	4	1	1	22	9	-	2	13	13	ذكور	49 - 45	
		Female	3398	-	3361	37	2	-	2	1	-	10	7	-	-	15	15	إناث		
		Both Sexes	6400	-	6296	104	10	7	6	2	1	32	16	-	2	28	28	كلا الجنسين		
	50 - 54	Male	2295	-	2240	55	5	2	3	2	1	27	6	-	-	9	9	ذكور	54 - 50	
		Female	1139	-	1122	17	3	-	1	1	-	5	1	-	-	6	6	إناث		
		Both Sexes	3434	-	3362	72	8	2	4	3	1	32	7	-	-	15	15	كلا الجنسين		
	55+	Male	1790	-	1726	64	3	5	3	1	-	24	6	-	4	18	18	ذكور	+55	
		Female	356	-	350	6	-	-	-	-	-	4	1	-	-	1	1	إناث		
		Both Sexes	2146	-	2076	70	3	5	3	1	-	28	7	-	4	19	19	كلا الجنسين		
	Not Stated	Male	13	-	13	-	-	-	-	-	-	-	-	-	-	-	-	ذكور	غير مبين	
		Female	6	-	6	-	-	-	-	-	-	-	-	-	-	-	-	-		إناث
		Both Sexes	19	-	19	-	-	-	-	-	-	-	-	-	-	-	-	كلا الجنسين		
	Total	Male	54961	-	54303	658	47	57	29	7	7	298	63	6	20	124	124	ذكور	المجموع	
		Female	50785	-	50559	226	14	8	5	3	-	105	27	4	5	55	55	إناث		
		Both Sexes	105746	-	104862	884	61	65	34	10	7	403	90	10	25	179	179	كلا الجنسين		

جدول (71 تابع): السكان الفلسطينيون 10 سنوات فأكثر المعاقون حسب الحالة التعليمية وفئات العمر بالسنوات والجنس ونوع الإعاقة

Table (71 Cont.): Palestinian Population 10 Years and Over with Disability by Educational Attainment, Age Groups in Years, Sex and Type of Disability

Educational Attainment	Age	Sex	مجموع السكان 10 سنوات فأكثر				نوع الإعاقة										الجنس	العمر	الحالة التعليمية	
			Total Population 10 Years and Over				Type of Disability													
			المجموع Total	غير مبين Not Stated	غير المعاقين Without Disabilities	المعاقون With Disabilities	أخرى Others	استخدام الأصابع Grasping	متعددة Multiple	عقلية وحركية Mental & Moving	سمعية ونطقية Hearing & Speaking	حركية Moving	عقلية Mental	نطقية Speaking	سمعية Hearing	بصرية Seeing				
Associate Diploma and Above	10 - 14	Male	-	-	-	-	-	-	-	-	-	-	-	-	-	-	-	ذكور	14 - 10	دبلوم متوسط فأعلى
		Female	-	-	-	-	-	-	-	-	-	-	-	-	-	-	-	-		
		Both Sexes	-	-	-	-	-	-	-	-	-	-	-	-	-	-	-	كلا الجنسين		
	15 - 19	Male	46	-	45	1	-	-	-	-	1	-	-	-	-	-	-	ذكور	19 - 15	
		Female	48	-	48	-	-	-	-	-	-	-	-	-	-	-	-	-		إناث
		Both Sexes	94	-	93	1	-	-	-	1	-	-	-	-	-	-	-	كلا الجنسين		
	20 - 24	Male	3023	-	3009	14	2	4	-	-	-	5	-	-	-	-	-	3	24 - 20	
		Female	3024	-	3014	10	-	-	-	-	8	-	1	-	-	-	-	1		إناث
		Both Sexes	6047	-	6023	24	2	4	-	-	13	-	1	-	-	-	4	كلا الجنسين		
	25 - 29	Male	6603	-	6566	37	-	2	1	-	24	-	-	1	-	-	9	ذكور	29 - 25	
		Female	5236	-	5218	18	-	-	1	-	10	-	1	-	-	-	6	إناث		
		Both Sexes	11839	-	11784	55	-	2	2	-	34	-	1	1	-	15	كلا الجنسين			
	30 - 34	Male	7701	-	7654	47	5	2	-	-	2	30	3	-	2	-	3	ذكور	34 - 30	
		Female	4426	-	4408	18	1	1	1	-	-	11	1	-	-	-	3	إناث		
		Both Sexes	12127	-	12062	65	6	3	1	-	2	41	4	-	2	-	6	كلا الجنسين		
	35 - 39	Male	5684	-	5645	39	4	1	-	-	-	23	2	-	3	-	6	ذكور	39 - 35	
		Female	2417	-	2402	15	1	1	-	-	1	8	-	-	1	-	3	إناث		
		Both Sexes	8101	-	8047	54	5	2	-	-	1	31	2	-	4	-	9	كلا الجنسين		
	40 - 44	Male	4420	-	4378	42	2	2	2	1	-	23	2	-	-	-	10	ذكور	44 - 40	
		Female	1730	-	1723	7	1	-	-	-	-	3	1	1	-	-	1	إناث		
		Both Sexes	6150	-	6101	49	3	2	2	1	26	3	1	-	-	11	كلا الجنسين			
	45 - 49	Male	3441	-	3397	44	3	1	3	-	-	16	5	-	2	-	14	ذكور	49 - 45	
		Female	1473	-	1462	11	-	-	-	-	-	4	2	-	-	-	5	إناث		
		Both Sexes	4914	-	4859	55	3	1	3	-	-	20	7	-	2	-	19	كلا الجنسين		
	50 - 54	Male	2250	-	2217	33	1	2	1	-	-	13	4	-	1	-	11	ذكور	54 - 50	
		Female	631	-	626	5	-	-	1	-	-	2	-	-	-	-	2	إناث		
		Both Sexes	2881	-	2843	38	1	2	2	-	-	15	4	-	1	-	13	كلا الجنسين		
	55+	Male	2112	-	2050	62	4	4	4	-	-	28	1	-	5	-	16	ذكور	+55	
		Female	271	-	264	7	-	-	-	-	-	2	1	-	2	-	2	إناث		
		Both Sexes	2383	-	2314	69	4	4	4	-	-	30	2	-	7	-	18	كلا الجنسين		
	Not Stated	Male	5	-	5	-	-	-	-	-	-	-	-	-	-	-	-	ذكور	غير مبين	
		Female	6	-	6	-	-	-	-	-	-	-	-	-	-	-	-	إناث		
		Both Sexes	11	-	11	-	-	-	-	-	-	-	-	-	-	-	-	كلا الجنسين		
	Total	Male	35285	-	34966	319	21	18	11	1	3	162	17	-	14	-	72	ذكور	المجموع	
		Female	19262	-	19171	91	3	2	3	-	1	48	5	3	3	-	23	إناث		
		Both Sexes	54547	-	54137	410	24	20	14	1	4	210	22	3	17	-	95	كلا الجنسين		

جدول (71 تابع): السكان الفلسطينيون 10 سنوات فأكثر المعاقون حسب الحالة التعليمية وفئات العمر بالسنوات والجنس ونوع الإعاقة

Table (71 Cont.): Palestinian Population 10 Years and Over with Disability by Educational Attainment, Age Groups in Years, Sex and Type of Disability

Educational Attainment	Age	Sex	مجموع السكان 10 سنوات فأكثر				Type of Disability										الجنس	العمر	الحالة التعليمية	
			Total Population 10 Years and Over				نوع الإعاقة													
			المجموع Total	غير مبين Not Stated	غير المعاقين Without Disabilities	المعاقون With Disabilities	أخرى Others	استخدام الأصابع Grasping	متعددة Multiple	عقلية وحركية Mental & Moving	سمعية ونطقية Hearing & Speaking	حركية Moving	عقلية Mental	نطقية Speaking	سمعية Hearing	بصرية Seeing				
Not Stated	10 - 14	Male	30	-	19	11	1	-	-	1	4	2	2	1	-	-	ذكور	14 - 10	غير مبين	
		Female	29	-	15	14	-	-	2	1	2	3	2	3	1	-	إناث			
		Both Sexes	59	-	34	25	1	-	2	6	5	4	4	1	-	كلا الجنسين				
	15 - 19	Male	39	-	29	10	1	-	-	1	2	1	2	3	-	-	ذكور	19 - 15		
		Female	39	-	30	9	-	1	-	2	1	1	1	-	3	-	إناث			
		Both Sexes	78	-	59	19	1	1	-	3	2	3	3	3	-	كلا الجنسين				
	20 - 24	Male	46	-	39	7	-	-	1	-	4	-	2	-	-	-	ذكور	24 - 20		
		Female	62	-	57	5	-	-	1	-	1	1	-	1	1	-	إناث			
		Both Sexes	108	-	96	12	-	-	2	-	5	1	2	1	1	كلا الجنسين				
	25 - 29	Male	68	-	61	7	-	1	1	-	3	-	1	-	1	-	ذكور	29 - 25		
		Female	61	-	51	10	-	1	-	-	5	1	-	1	1	1	إناث			
		Both Sexes	129	-	112	17	-	2	1	-	8	1	1	1	2	1	كلا الجنسين			
	30 - 34	Male	62	-	56	6	-	-	-	-	1	2	2	1	-	-	ذكور	34 - 30		
		Female	60	-	56	4	-	-	2	-	-	1	-	1	-	-	إناث			
		Both Sexes	122	-	112	10	-	-	2	-	1	3	2	2	-	-	كلا الجنسين			
	35 - 39	Male	39	-	33	6	-	-	-	1	2	-	2	1	-	-	ذكور	39 - 35		
		Female	54	-	52	2	-	-	-	-	1	1	-	-	-	-	إناث			
		Both Sexes	93	-	85	8	-	-	-	1	3	1	2	1	-	-	كلا الجنسين			
	40 - 44	Male	36	-	32	4	-	-	-	-	2	1	1	-	-	-	ذكور	44 - 40		
		Female	72	-	70	2	-	-	-	-	-	-	2	-	-	-	-			إناث
		Both Sexes	108	-	102	6	-	-	-	-	2	1	3	-	-	-	كلا الجنسين			
	45 - 49	Male	27	-	25	2	-	-	-	-	1	-	-	-	-	-	1	ذكور	49 - 45	
		Female	85	-	84	1	-	-	1	-	-	-	-	-	-	-	-	إناث		
		Both Sexes	112	-	109	3	-	-	1	-	1	-	-	-	-	-	كلا الجنسين			
	50 - 54	Male	28	-	27	1	-	-	-	-	-	-	1	-	-	-	ذكور	54 - 50		
		Female	147	-	142	5	1	-	-	-	2	1	-	-	1	-	إناث			
		Both Sexes	175	-	169	6	1	-	-	-	2	1	1	-	1	-	كلا الجنسين			
	55+	Male	247	-	233	14	-	-	-	1	-	7	1	1	-	4	ذكور	+55		
		Female	849	-	815	34	1	-	3	4	-	9	2	-	2	13	إناث			
		Both Sexes	1096	-	1048	48	1	-	3	5	-	16	3	1	2	17	كلا الجنسين			
Not Stated		Male	41	1	39	1	-	-	-	-	-	-	1	-	-	-	ذكور	غير مبين		
		Female	39	3	35	1	-	-	1	-	-	-	-	-	-	-	إناث			
		Both Sexes	80	4	74	2	-	-	1	-	-	-	1	-	-	كلا الجنسين				
Total		Male	663	1	593	69	2	1	2	4	19	13	15	7	1	5	ذكور	المجموع		
		Female	1497	3	1407	87	2	2	10	7	12	18	7	6	9	14	إناث			
		Both Sexes	2160	4	2000	156	4	3	12	11	31	31	22	13	10	19	كلا الجنسين			

جدول (71 تابع): السكان الفلسطينيون 10 سنوات فأكثر المعاقون حسب الحالة التعليمية وفئات العمر بالسنوات والجنس ونوع الإعاقة

Table (71 Cont.): Palestinian Population 10 Years and Over with Disability by Educational Attainment, Age Groups in Years, Sex and Type of Disability

Educational Attainment	Age	Sex	مجموع السكان 10 سنوات فأكثر				Type of Disability										نوع الإعاقة		
			Total Population 10 Years and Over				أخرى Others	استخدام الأصابع Grasping	متعددة Multiple	عقلية وحركية Mental & Moving	سمعية ونطقية Hearing & Speaking	حركية Moving	عقلية Mental	نطقية Speaking	سمعية Hearing	بصرية Seeing	الجنس	العمر	الحالة التعليمية
			المجموع Total	غير مبين Not Stated	غير المعاقين Without Disabilities	المعاقون With Disabilities													
Total	10 - 14	Male	66115	-	64953	1162	69	26	82	89	113	243	244	134	61	101	ذكور	14 - 10	المجموع
		Female	62772	-	61948	824	47	19	85	65	89	167	177	65	37	73	إناث		
		Both Sexes	128887	-	126901	1986	116	45	167	154	410	421	199	98	174	كلا الجنسين			
	15 - 19	Male	53411	-	52381	1030	80	33	73	69	95	211	230	80	36	123	ذكور	19 - 15	
		Female	51189	-	50602	587	31	14	42	44	63	126	135	54	24	54	إناث		
		Both Sexes	104600	-	102983	1617	111	47	115	113	337	365	134	60	177	كلا الجنسين			
	20 - 24	Male	44768	-	43834	934	62	53	58	52	51	294	201	48	28	87	ذكور	24 - 20	
		Female	42195	-	41715	480	27	9	36	17	49	122	116	33	18	53	إناث		
		Both Sexes	86963	-	85549	1414	89	62	94	69	100	416	317	81	46	140	كلا الجنسين		
	25 - 29	Male	33867	-	33203	664	64	35	40	16	34	219	144	31	16	65	ذكور	29 - 25	
		Female	31703	-	31368	335	22	7	24	8	44	90	79	23	11	27	إناث		
		Both Sexes	65570	-	64571	999	86	42	64	24	78	309	223	54	27	92	كلا الجنسين		
	30 - 34	Male	31989	-	31247	742	72	29	43	22	45	278	164	14	19	56	ذكور	34 - 30	
		Female	28588	-	28262	326	21	7	20	13	25	103	86	16	11	24	إناث		
		Both Sexes	60577	-	59509	1068	93	36	63	35	70	381	250	30	30	80	كلا الجنسين		
	35 - 39	Male	22850	-	22271	579	51	32	25	17	28	197	129	12	17	71	ذكور	39 - 35	
		Female	20631	-	20383	248	22	4	18	11	28	69	61	10	10	15	إناث		
		Both Sexes	43481	-	42654	827	73	36	43	28	56	266	190	22	27	86	كلا الجنسين		
	40 - 44	Male	16382	-	15919	463	45	20	26	11	28	168	86	6	10	63	ذكور	44 - 40	
		Female	16346	-	16153	193	13	4	11	7	16	57	56	5	7	17	إناث		
		Both Sexes	32728	-	32072	656	58	24	37	18	44	225	142	11	17	80	كلا الجنسين		
	45 - 49	Male	13495	1	13073	421	36	30	25	11	13	139	52	6	23	86	ذكور	49 - 45	
		Female	13137	-	12937	200	8	5	12	6	17	49	37	8	9	49	إناث		
		Both Sexes	26632	1	26010	621	44	35	37	17	30	188	89	14	32	135	كلا الجنسين		
	50 - 54	Male	9080	-	8747	333	24	16	15	12	15	120	48	4	15	64	ذكور	54 - 50	
		Female	10245	-	10039	206	13	4	11	1	15	59	29	7	12	55	إناث		
		Both Sexes	19325	-	18786	539	37	20	26	13	30	179	77	11	27	119	كلا الجنسين		
	55+	Male	24698	-	23214	1484	72	58	115	24	33	551	71	18	133	409	ذكور	+55	
		Female	32916	-	31466	1450	56	19	122	28	18	655	63	21	101	367	إناث		
		Both Sexes	57614	-	54680	2934	128	77	237	52	51	1206	134	39	234	776	كلا الجنسين		
Not Stated		Male	90	1	83	6	1	-	-	1	-	1	2	1	-	-	ذكور	غير مبين	
		Female	71	3	65	3	-	-	1	1	1	-	-	-	-	-	-		
		Both Sexes	161	4	148	9	1	-	1	2	1	1	2	1	-	-	كلا الجنسين		
Total		Male	316745	2	308925	7818	576	332	502	324	455	2421	1371	354	358	1125	ذكور	المجموع	
		Female	309793	3	304938	4852	260	92	382	201	365	1497	839	242	240	734	إناث		
		Both Sexes	626538	5	613863	12670	836	424	884	525	820	3918	2210	596	598	1859	كلا الجنسين		

جدول 72: السكان الفلسطينيون 10 سنوات فأكثر المعاقون حسب العلاقة بقوة العمل والجنس ونوع الإعاقة ونوع التجمع

Table 72: Palestinian Population 10 Years and Over with Disability by Activity Status, Sex, Type of Disability and Type of Locality (حضر, Urban)

Activity Status & Sex	مجموع السكان 10 سنوات فأكثر Total Population 10 Years and Over				نوع الإعاقة										العلاقة بقوة العمل والجنس	
	المجموع Total	غير مبين Not Stated	غير المعاقين Without Disabilities	المعاقون With Disabilities	Type of Disability											
					أخرى Others	استخدام الأصابع Grasping	متعددة Multiple	عقلية وحركية Mental & Moving	سمعية ونطقية Hearing & Speaking	حركية Moving	عقلية Mental	نطقية Speaking	سمعية Hearing	بصرية Seeing		
Male																ذكور
Economically Active	118769	-	117233	1536	133	132	55	12	176	514	88	90	87	249	نشطون اقتصادياً	
Employed	91610	-	90778	832	73	90	20	4	92	271	43	40	59	140	مشتغل	
Unemployed Ever Worked	14370	-	13967	403	37	25	13	7	30	164	34	7	15	71	متعطل سبق له العمل	
Unemployed Never Worked	12789	-	12488	301	23	17	22	1	54	79	11	43	13	38	متعطل لم يسبق له العمل	
Not Economically Active	82347	-	79151	3196	215	68	267	199	130	933	725	137	121	401	غير نشطين اقتصادياً	
Students	69915	-	69443	472	51	24	20	6	26	148	19	31	31	116	طالب متفرغ للدراسة	
Housewife	-	-	-	-	-	-	-	-	-	-	-	-	-	-	متفرغة لأعمال المنزل	
Unable to Work	8048	-	5582	2466	153	39	233	184	72	737	639	76	70	263	عاجز عن العمل	
Dose Not Look for Work	3070	-	2936	134	6	5	10	4	13	27	24	12	15	18	لا يعمل ولا يبحث عن عمل	
Others	1314	-	1190	124	5	-	4	5	19	21	43	18	5	4	أخرى	
Not Stated	763	1	673	89	2	1	8	10	16	11	29	8	2	2	غير مبين	
Total	201879	1	197057	4821	350	201	330	221	322	1458	842	235	210	652	المجموع	
Female															إناث	
Economically Active	9370	1	9274	95	1	5	4	-	16	36	3	8	4	18	نشطون اقتصادياً	
Employed	7006	1	6949	56	-	4	-	-	13	21	2	3	2	11	مشتغل	
Unemployed Ever Worked	631	-	619	12	-	-	1	-	1	5	-	1	1	3	متعطل سبق له العمل	
Unemployed Never Worked	1733	-	1706	27	1	1	3	-	2	10	1	4	1	4	متعطل لم يسبق له العمل	

جدول (72 تابع): السكان الفلسطينيون 10 سنوات فأكثر المعاقون حسب العلاقة بقوة العمل والجنس ونوع الإعاقة

Table (72 Cont.): Palestinian Population 10 Years and Over with Disability by Activity Status, Sex, Type of Disability and Type of Locality
(حضر, Urban)

Activity Status & Sex	مجموع السكان 10 سنوات فأكثر				نوع الإعاقة										العلاقة بقوة العمل والجنس
	Total Population 10 Years and Over				Type of Disability										
	المجموع Total	غير مبين Not Stated	غير المعاقين Without Disabilities	المعاقون With Disabilities	أخرى Others	استخدام الأصابع Grasping	متعددة Multiple	عقلية وحركية Mental & Moving	سمعية ونطقية Hearing & Speaking	حركية Moving	عقلية Mental	نطقية Speaking	سمعية Hearing	بصرية Seeing	
Not Economically Active	184781	-	182119	2662	143	48	210	126	210	811	476	132	123	383	غير نشيطين اقتصادياً
Students	60236	-	59978	258	23	14	8	2	18	98	8	14	17	56	طالب متفرغ للدراسة
Housewife	111826	-	111106	720	56	19	33	3	104	217	16	66	54	152	متفرغة لأعمال المنزل
Unable to Work	5610	-	4252	1358	51	12	146	106	41	424	371	34	37	136	عاجز عن العمل
Dose Not Look for Work	2682	-	2586	96	6	2	6	2	12	22	19	9	4	14	لا يعمل ولا يبحث عن عمل
Others	4427	-	4197	230	7	1	17	13	35	50	62	9	11	25	أخرى
Not Stated	888	2	807	79	3	1	8	5	11	14	16	16	3	2	غير مبين
Total	195039	3	192200	2836	147	54	222	131	237	861	495	156	130	403	المجموع
Both Sexes															كلا الجنسين
Economically Active	128139	1	126507	1631	134	137	59	12	192	550	91	98	91	267	نشطون اقتصادياً
Employed	98616	1	97727	888	73	94	20	4	105	292	45	43	61	151	مشتغل
Unemployed Ever Worked	15001	-	14586	415	37	25	14	7	31	169	34	8	16	74	متعطّل سبق له العمل
Unemployed Never Worked	14522	-	14194	328	24	18	25	1	56	89	12	47	14	42	متعطّل لم يسبق له العمل
Not Economically Active	267128	-	261270	5858	358	116	477	325	340	1744	1201	269	244	784	غير نشيطين اقتصادياً
Students	130151	-	129421	730	74	38	28	8	44	246	27	45	48	172	طالب متفرغ للدراسة
Housewife	111826	-	111106	720	56	19	33	3	104	217	16	66	54	152	متفرغة لأعمال المنزل
Unable to Work	13658	-	9834	3824	204	51	379	290	113	1161	1010	110	107	399	عاجز عن العمل
Dose Not Look for Work	5752	-	5522	230	12	7	16	6	25	49	43	21	19	32	لا يعمل ولا يبحث عن عمل
Others	5741	-	5387	354	12	1	21	18	54	71	105	27	16	29	أخرى
Not Stated	1651	3	1480	168	5	2	16	15	27	25	45	24	5	4	غير مبين
Total	396918	4	389257	7657	497	255	552	352	559	2319	1337	391	340	1055	المجموع

جدول (72 تابع): السكان الفلسطينيون 10 سنوات فأكثر المعاقون حسب العلاقة بقوة العمل والجنس ونوع الإعاقة

Table (72 Cont.): Palestinian Population 10 Years and Over with Disability by Activity Status, Sex, Type of Disability and Type of Locality
(ريف, Rural)

Activity Status & Sex	مجموع السكان 10 سنوات فأكثر Total Population 10 Years and Over				نوع الإعاقة										العلاقة بقوة العمل والجنس	
	المجموع Total	غير مبين Not Stated	غير المعاقين Without Disabilities	المعاقون With Disabilities	Type of Disability											
					أخرى Others	استخدام الأصابع Grasping	متعددة Multiple	عقلية وحركية Mental & Moving	سمعية ونطقية Hearing & Speaking	حركية Moving	عقلية Mental	نطقية Speaking	سمعية Hearing	بصرية Seeing		
Male																ذكور
Economically Active	10076	-	9982	94	8	7	1	-	11	26	10	6	8	17	نشطون اقتصادياً	
Employed	6458	-	6414	44	4	5	-	-	3	11	2	1	6	12	مشتغل	
Unemployed Ever Worked	1696	-	1676	20	2	1	-	-	-	7	5	-	2	3	متعطل سبق له العمل	
Unemployed Never Worked	1922	-	1892	30	2	1	1	-	8	8	3	5	-	2	متعطل لم يسبق له العمل	
Not Economically Active	6488	1	6239	248	13	7	17	7	7	75	64	10	9	39	غير نشطين اقتصادياً	
Students	5284	-	5258	26	-	2	1	-	2	11	1	-	1	8	طالب متفرغ للدراسة	
Housewife	-	-	-	-	-	-	-	-	-	-	-	-	-	-	متفرغة لأعمال المنزل	
Unable to Work	716	1	522	193	11	4	14	6	5	59	52	6	7	29	عاجز عن العمل	
Dose Not Look for Work	308	-	294	14	1	-	-	-	-	5	3	3	1	1	لا يعمل ولا يبحث عن عمل	
Others	180	-	165	15	1	1	2	1	-	-	8	1	-	1	أخرى	
Not Stated	87	-	77	10	-	-	1	-	3	3	3	-	-	-	غير مبين	
Total	16651	1	16298	352	21	14	19	7	21	104	77	16	17	56	المجموع	
Female															إناث	
Economically Active	725	-	721	4	-	-	-	-	2	1	-	1	-	-	نشطون اقتصادياً	
Employed	422	-	421	1	-	-	-	-	-	1	-	-	-	-	مشتغل	
Unemployed Ever Worked	16	-	16	-	-	-	-	-	-	-	-	-	-	-	متعطل سبق له العمل	
Unemployed Never Worked	287	-	284	3	-	-	-	-	2	-	-	1	-	-	متعطل لم يسبق له العمل	

جدول (72 تابع): السكان الفلسطينيون 10 سنوات فأكثر المعاقون حسب العلاقة بقوة العمل والجنس ونوع الإعاقة

Table (72 Cont.): Palestinian Population 10 Years and Over with Disability by Activity Status, Sex, Type of Disability and Type of Locality
(ريف, Rural)

Activity Status & Sex	مجموع السكان 10 سنوات فأكثر				نوع الإعاقة										العلاقة بقوة العمل والجنس
	Total Population 10 Years and Over				Type of Disability										
	المجموع Total	غير مبين Not Stated	غير المعاقين Without Disabilities	المعاقون With Disabilities	أخرى Others	استخدام الأصابع Grasping	متعددة Multiple	عقلية وحركية Mental & Moving	سمعية ونطقية Hearing & Speaking	حركية Moving	عقلية Mental	نطقية Speaking	سمعية Hearing	بصرية Seeing	
Not Economically Active	16371	-	16147	224	16	3	18	8	11	62	47	6	23	30	غير نشيطين اقتصادياً
Students	4569	-	4556	13	1	2	-	-	1	5	-	1	-	3	طالب متفرغ للدراسة
Housewife	10427	-	10377	50	4	-	2	-	6	13	1	2	14	8	متفرغة لأعمال المنزل
Unable to Work	612	-	481	131	8	-	16	6	2	36	34	2	9	18	عاجز عن العمل
Dose Not Look for Work	223	-	217	6	-	-	-	-	-	4	1	-	-	1	لا يعمل ولا يبحث عن عمل
Others	540	-	516	24	3	1	-	2	2	4	11	1	-	-	أخرى
Not Stated	70	-	67	3	-	-	-	1	1	-	-	-	1	-	غير مبين
Total	17166	-	16935	231	16	3	18	9	14	63	47	7	24	30	المجموع
Both Sexes															كلا الجنسين
Economically Active	10801	-	10703	98	8	7	1	-	13	27	10	7	8	17	نشطون اقتصادياً
Employed	6880	-	6835	45	4	5	-	-	3	12	2	1	6	12	مشتغل
Unemployed Ever Worked	1712	-	1692	20	2	1	-	-	-	7	5	-	2	3	متعطّل سبق له العمل
Unemployed Never Worked	2209	-	2176	33	2	1	1	-	10	8	3	6	-	2	متعطّل لم يسبق له العمل
Not Economically Active	22859	1	22386	472	29	10	35	15	18	137	111	16	32	69	غير نشيطين اقتصادياً
Students	9853	-	9814	39	1	4	1	-	3	16	1	1	1	11	طالب متفرغ للدراسة
Housewife	10427	-	10377	50	4	-	2	-	6	13	1	2	14	8	متفرغة لأعمال المنزل
Unable to Work	1328	1	1003	324	19	4	30	12	7	95	86	8	16	47	عاجز عن العمل
Dose Not Look for Work	531	-	511	20	1	-	-	-	-	9	4	3	1	2	لا يعمل ولا يبحث عن عمل
Others	720	-	681	39	4	2	2	3	2	4	19	2	-	1	أخرى
Not Stated	157	-	144	13	-	-	1	1	4	3	3	-	1	-	غير مبين
Total	33817	1	33233	583	37	17	37	16	35	167	124	23	41	86	المجموع

جدول (72 تابع): السكان الفلسطينيون 10 سنوات فأكثر المعاقون حسب العلاقة بقوة العمل والجنس ونوع الإعاقة

Table (72 Cont.): Palestinian Population 10 Years and Over with Disability by Activity Status, Sex, Type of Disability and Type of Locality
(مخيمات, Camps)

Activity Status & Sex	مجموع السكان 10 سنوات فأكثر Total Population 10 Years and Over				نوع الإعاقة										العلاقة بقوة العمل والجنس	
	المجموع Total	غير مبين Not Stated	غير المعاقين Without Disabilities	المعاقون With Disabilities	Type of Disability											
					أخرى Others	استخدام الأصابع Grasping	متعددة Multiple	عقلية وحركية Mental & Moving	سمعية ونطقية Hearing & Speaking	حركية Moving	عقلية Mental	نطقية Speaking	سمعية Hearing	بصرية Seeing		
Male																ذكور
Economically Active	56501	-	55704	797	66	63	22	3	50	318	30	38	53	154	نشطون اقتصادياً	
Employed	42613	-	42223	390	21	34	6	-	26	177	12	15	34	65	مشتغل	
Unemployed Ever Worked	7744	-	7517	227	20	23	7	3	8	78	10	7	13	58	متعطّل سبق له العمل	
Unemployed Never Worked	6144	-	5964	180	25	6	9	-	16	63	8	16	6	31	متعطّل لم يسبق له العمل	
Not Economically Active	41297	-	39491	1806	137	53	130	88	57	532	414	59	75	261	غير نشطين اقتصادياً	
Students	34122	-	33821	301	38	16	11	4	18	95	12	16	22	69	طالب متفرغ للدراسة	
Housewife	-	-	-	-	-	-	-	-	-	-	-	-	-	-	متفرغة لأعمال المنزل	
Unable to Work	5175	-	3807	1368	91	30	111	81	31	417	355	27	47	178	عاجز عن العمل	
Dose Not Look for Work	1302	-	1235	67	6	6	4	-	2	8	16	9	5	11	لا يعمل ولا يبحث عن عمل	
Others	698	-	628	70	2	1	4	3	6	12	31	7	1	3	أخرى	
Not Stated	417	-	375	42	2	1	1	5	5	9	8	6	3	2	غير مبين	
Total	98215	-	95570	2645	205	117	153	96	112	859	452	103	131	417	المجموع	
Female															إناث	
Economically Active	6014	-	5954	60	2	3	1	-	4	27	-	5	4	14	نشطون اقتصادياً	
Employed	4589	-	4551	38	2	2	-	-	4	16	-	4	3	7	مشتغل	
Unemployed Ever Worked	338	-	331	7	-	-	-	-	-	4	-	-	-	3	متعطّل سبق له العمل	
Unemployed Never Worked	1087	-	1072	15	-	1	1	-	-	7	-	1	1	4	متعطّل لم يسبق له العمل	

جدول (72 تابع): السكان الفلسطينيون 10 سنوات فأكثر المعاقون حسب العلاقة بقوة العمل والجنس ونوع الإعاقة

Table (72 Cont.): Palestinian Population 10 Years and Over with Disability by Activity Status, Sex, Type of Disability and Type of Locality
(Camps, مخيمات)

Activity Status & Sex	مجموع السكان 10 سنوات فأكثر				نوع الإعاقة										العلاقة بقوة العمل والجنس
	Total Population 10 Years and Over				Type of Disability										
	المجموع Total	غير مبيّن Not Stated	غير المعاقين Without Disabilities	المعاقون With Disabilities	أخرى Others	استخدام الأصابع Grasping	متعددة Multiple	عقلية وحركية Mental & Moving	سمعية ونطقية Hearing & Speaking	حركية Moving	عقلية Mental	نطقية Speaking	سمعية Hearing	بصرية Seeing	
Not Economically Active	91034	-	89346	1688	94	32	138	60	106	533	292	67	81	285	غير نشيطين اقتصادياً
Students	28842	-	28701	141	7	9	6	-	12	44	4	6	12	41	طالب متفرغ للدراسة
Housewife	55670	-	55245	425	39	15	23	-	50	119	12	27	39	101	متفرغة لأعمال المنزل
Unable to Work	3774	-	2827	947	35	6	83	56	28	330	242	23	21	123	عاجز عن العمل
Dose Not Look for Work	793	-	754	39	3	-	4	-	5	8	5	5	1	8	لا يعمل ولا يبحث عن عمل
Others	1955	-	1819	136	10	2	22	4	11	32	29	6	8	12	أخرى
Not Stated	540	-	503	37	1	-	3	1	4	13	5	7	1	2	غير مبيّن
Total	97588	-	95803	1785	97	35	142	61	114	573	297	79	86	301	المجموع
Both Sexes															كلا الجنسين
Economically Active	62515	-	61658	857	68	66	23	3	54	345	30	43	57	168	نشطون اقتصادياً
Employed	47202	-	46774	428	23	36	6	-	30	193	12	19	37	72	مشتغل
Unemployed Ever Worked	8082	-	7848	234	20	23	7	3	8	82	10	7	13	61	متعطّل سبق له العمل
Unemployed Never Worked	7231	-	7036	195	25	7	10	-	16	70	8	17	7	35	متعطّل لم يسبق له العمل
Not Economically Active	132331	-	128837	3494	231	85	268	148	163	1065	706	126	156	546	غير نشيطين اقتصادياً
Students	62964	-	62522	442	45	25	17	4	30	139	16	22	34	110	طالب متفرغ للدراسة
Housewife	55670	-	55245	425	39	15	23	-	50	119	12	27	39	101	متفرغة لأعمال المنزل
Unable to Work	8949	-	6634	2315	126	36	194	137	59	747	597	50	68	301	عاجز عن العمل
Dose Not Look for Work	2095	-	1989	106	9	6	8	-	7	16	21	14	6	19	لا يعمل ولا يبحث عن عمل
Others	2653	-	2447	206	12	3	26	7	17	44	60	13	9	15	أخرى
Not Stated	957	-	878	79	3	1	4	6	9	22	13	13	4	4	غير مبيّن
Total	195803	-	191373	4430	302	152	295	157	226	1432	749	182	217	718	المجموع

جدول (72 تابع): السكان الفلسطينيون 10 سنوات فأكثر المعاقون حسب العلاقة بقوة العمل والجنس ونوع الإعاقة

Table (72 Cont.): Palestinian Population 10 Years and Over with Disability by Activity Status, Sex, Type of Disability and Type of Locality
(المجموع, Total)

Activity Status & Sex	مجموع السكان 10 سنوات فأكثر				نوع الإعاقة										العلاقة بقوة العمل والجنس
	Total Population 10 Years and Over				Type of Disability										
	المجموع Total	غير مبين Not Stated	غير المعاقين Without Disabilities	المعاقون With Disabilities	أخرى Others	استخدام الأصابع Grasping	متعددة Multiple	عقلية وحركية Mental & Moving	سمعية ونطقية Hearing & Speaking	حركية Moving	عقلية Mental	نطقية Speaking	سمعية Hearing	بصرية Seeing	
Male															ذكور
Economically Active	185346	-	182919	2427	207	202	78	15	237	858	128	134	148	420	نشطون اقتصادياً
Employed	140681	-	139415	1266	98	129	26	4	121	459	57	56	99	217	مشتغل
Unemployed Ever Worked	23810	-	23160	650	59	49	20	10	38	249	49	14	30	132	متعطّل سبق له العمل
Unemployed Never Worked	20855	-	20344	511	50	24	32	1	78	150	22	64	19	71	متعطّل لم يسبق له العمل
Not Economically Active	130132	1	124881	5250	365	128	414	294	194	1540	1203	206	205	701	غير نشطين اقتصادياً
Students	109321	-	108522	799	89	42	32	10	46	254	32	47	54	193	طالب متفرغ للدراسة
Housewife	-	-	-	-	-	-	-	-	-	-	-	-	-	-	متفرغة لأعمال المنزل
Unable to Work	13939	1	9911	4027	255	73	358	271	108	1213	1046	109	124	470	عاجز عن العمل
Dose Not Look for Work	4680	-	4465	215	13	11	14	4	15	40	43	24	21	30	لا يعمل ولا يبحث عن عمل
Others	2192	-	1983	209	8	2	10	9	25	33	82	26	6	8	أخرى
Not Stated	1267	1	1125	141	4	2	10	15	24	23	40	14	5	4	غير مبين
Total	316745	2	308925	7818	576	332	502	324	455	2421	1371	354	358	1125	المجموع
Female															إناث
Economically Active	16109	1	15949	159	3	8	5	-	22	64	3	14	8	32	نشطون اقتصادياً
Employed	12017	1	11921	95	2	6	-	-	17	38	2	7	5	18	مشتغل
Unemployed Ever Worked	985	-	966	19	-	-	1	-	1	9	-	1	1	6	متعطّل سبق له العمل
Unemployed Never Worked	3107	-	3062	45	1	2	4	-	4	17	1	6	2	8	متعطّل لم يسبق له العمل

جدول (72 تابع): السكان الفلسطينيون 10 سنوات فأكثر المعاقون حسب العلاقة بقوة العمل والجنس ونوع الإعاقة

Table (72 Cont.): Palestinian Population 10 Years and Over with Disability by Activity Status, Sex, Type of Disability and Type of Locality
(المجموع، Total)

Activity Status & Sex	مجموع السكان 10 سنوات فأكثر				نوع الإعاقة										العلاقة بقوة العمل والجنس
	Total Population 10 Years and Over				Type of Disability										
	المجموع Total	غير مبيّن Not Stated	غير المعاقين Without Disabilities	المعاقون With Disabilities	أخرى Others	استخدام الأصابع Grasping	متعددة Multiple	عقلية وحركية Mental & Moving	سمعية ونطقية Hearing & Speaking	حركية Moving	عقلية Mental	نطقية Speaking	سمعية Hearing	بصرية Seeing	
Not Economically Active	292186	-	287612	4574	253	83	366	194	327	1406	815	205	227	698	غير نشيطين اقتصادياً
Students	93647	-	93235	412	31	25	14	2	31	147	12	21	29	100	طالب متفرغ للدراسة
Housewife	177923	-	176728	1195	99	34	58	3	160	349	29	95	107	261	متفرغة لأعمال المنزل
Unable to Work	9996	-	7560	2436	94	18	245	168	71	790	647	59	67	277	عاجز عن العمل
Dose Not Look for Work	3698	-	3557	141	9	2	10	2	17	34	25	14	5	23	لا يعمل ولا يبحث عن عمل
Others	6922	-	6532	390	20	4	39	19	48	86	102	16	19	37	أخرى
Not Stated	1498	2	1377	119	4	1	11	7	16	27	21	23	5	4	غير مبيّن
Total	309793	3	304938	4852	260	92	382	201	365	1497	839	242	240	734	المجموع
Both Sexes															كلا الجنسين
Economically Active	201455	1	198868	2586	210	210	83	15	259	922	131	148	156	452	نشيطون اقتصادياً
Employed	152698	1	151336	1361	100	135	26	4	138	497	59	63	104	235	مشتغل
Unemployed Ever Worked	24795	-	24126	669	59	49	21	10	39	258	49	15	31	138	متعطّل سبق له العمل
Unemployed Never Worked	23962	-	23406	556	51	26	36	1	82	167	23	70	21	79	متعطّل لم يسبق له العمل
Not Economically Active	422318	1	412493	9824	618	211	780	488	521	2946	2018	411	432	1399	غير نشيطين اقتصادياً
Students	202968	-	201757	1211	120	67	46	12	77	401	44	68	83	293	طالب متفرغ للدراسة
Housewife	177923	-	176728	1195	99	34	58	3	160	349	29	95	107	261	متفرغة لأعمال المنزل
Unable to Work	23935	1	17471	6463	349	91	603	439	179	2003	1693	168	191	747	عاجز عن العمل
Dose Not Look for Work	8378	-	8022	356	22	13	24	6	32	74	68	38	26	53	لا يعمل ولا يبحث عن عمل
Others	9114	-	8515	599	28	6	49	28	73	119	184	42	25	45	أخرى
Not Stated	2765	3	2502	260	8	3	21	22	40	50	61	37	10	8	غير مبيّن
Total	626538	5	613863	12670	836	424	884	525	820	3918	2210	596	598	1859	المجموع

جدول 73: السكان الفلسطينيون (10 سنوات فأكثر) المعاقون المشتغلون والمتعطلون الذين سبق لهم العمل حسب المهنة الرئيسية والجنس ونوع الإعاقة

Table 73: Employed and Unemployed Ever Worked Palestinian Population 10 Years and Over with Disability by Main Occupation, Sex and Type of Disability

Main Occupation & Sex	مجموع السكان				نوع الإعاقة									المهنة الرئيسية والجنس	
	المجموع Total	غير مبيّن Not Stated	غير المعاقين Without Disabilities	المعاقون With Disabilities	أخرى Others	استخدام الأصابع Grasping	متعددة Multiple	عقلية وحركية Mental & Moving	سمعية و نطقية Hearing & Speaking	حركية Moving	عقلية Mental	نطقية Speaking	سمعية Hearing		بصرية Seeing
Male															ذكور
Legislators and Managers	3388	-	3366	22	1	3	-	-	-	12	-	-	1	5	المشروعون وموظفو الإدارة العليا
Professionals	10726	-	10663	63	2	4	1	-	-	29	1	-	2	24	المتخصصون
Technicians and Associate Professionals	7722	-	7654	68	1	5	1	-	-	31	1	2	4	23	الفنيون والمتخصصون المساعدون
Clerks	5315	-	5249	66	4	5	-	-	1	38	-	1	-	17	الكتابة
Services and Sales Workers	36453	-	36127	326	28	42	9	2	6	148	9	5	24	53	العاملون في الخدمات والباعة في المحلات التجارية والأسواق
Skilled Agricultural and Fishery Workers	6382	-	6302	80	3	7	1	2	5	24	3	4	7	24	العمال المهرة في الزراعة وصيد الأسماك
Crafts and Related Workers	34564	-	34085	479	36	42	15	2	69	170	12	25	38	70	العاملون في الحرف وما إليها من المهن
Plant, Machine Operators and Assemblers	11466	-	11341	125	11	9	3	-	9	58	4	5	9	17	مشغلو الآلات ومجموعها
Elementary Occupations	47612	-	46941	671	70	60	16	8	67	193	73	27	43	114	المهن الأولية
Not Stated	863	-	847	16	1	1	-	-	2	5	3	1	1	2	غير مبيّن
Total	164491	-	162575	1916	157	178	46	14	159	708	106	70	129	349	المجموع

جدول (73 تابع): السكان الفلسطينيون (10 سنوات فأكثر) المعاقون المشتغلون والمتعطلون الذين سبق لهم العمل حسب المهنة الرئيسية والجنس ونوع الاعاقة

Table (73 Cont.): Employed and Unemployed Ever Worked Palestinian Population 10 Years and Over with Disability by Main Occupation, Sex and Type of Disability

Main Occupation & Sex	Total Population مجموع السكان				Type of Disability نوع الاعاقة										المهنة الرئيسية والجنس
	المجموع Total	غير مبيّن Not Stated	غير المعاقين Without Disabilities	المعاقون With Disabilities	أخرى Others	استخدام الأصابع Grasping	متعددة Multiple	عقلية وحركية Mental & Moving	سمعية و نطقية Hearing & Speaking	حركية Moving	عقلية Mental	نطقية Speaking	سمعية Hearing	بصرية Seeing	
Female															إناث
Legislators and Managers	684	-	680	4	1	-	-	-	-	3	-	-	-	-	المشروعون وموظفو الإدارة العليا
Professionals	2688	-	2675	13	-	2	-	-	1	3	-	-	1	6	المتخصصون
Technicians and Associate Professionals	5393	1	5363	29	-	-	-	-	1	10	-	5	3	10	الفنيون والمتخصصون المساعدون
Clerks	2020	-	2003	17	-	-	-	-	1	14	1	-	-	1	الكتابة
Services and Sales Workers	846	-	835	11	-	1	-	-	-	6	-	-	2	2	العاملون في الخدمات والباعة في المحلات التجارية والأسواق
Skilled Agricultural and Fishery Workers	176	-	175	1	-	-	-	-	-	-	1	-	-	-	العمال المهرة في الزراعة وصيد الأسماك
Crafts and Related Workers	744	-	711	33	1	2	1	-	13	10	-	3	-	3	العاملون في الحرف وما إليها من المهن
Plant, Machine Operators And Assemblers	21	-	20	1	-	-	-	-	-	-	-	-	-	1	مشغلو الآلات ومجموعها
Elementary Occupations	359	-	354	5	-	1	-	-	2	1	-	-	-	1	المهن الأولية
Not Stated	71	-	71	-	-	-	-	-	-	-	-	-	-	-	غير مبيّن
Total	13002	1	12887	114	2	6	1	-	18	47	2	8	6	24	المجموع

جدول (73 تابع): السكان الفلسطينيون (10 سنوات فأكثر) المعاقون المشتغلون والمتعطلون الذين سبق لهم العمل حسب المهنة الرئيسية والجنس ونوع الاعاقة

Table (73 Cont.): Employed and Unemployed Ever Worked Palestinian Population 10 Years and Over with Disability by Main Occupation, Sex and Type of Disability

Main Occupation & Sex	Total Population مجموع السكان				Type of Disability نوع الاعاقة										المهنة الرئيسية والجنس
	المجموع Total	غير مبين Not Stated	غير المعاقين Without Disabilities	المعاقون With Disabilities	أخرى Others	استخدام الأصابع Grasping	متعددة Multiple	عقلية وحركية Mental & Moving	سمعية و نطقية Hearing & Speaking	حركية Moving	عقلية Mental	نطقية Speaking	سمعية Hearing	بصرية Seeing	
Both Sexes															كلا الجنسين
Legislators and Managers	4072	-	4046	26	2	3	-	-	-	15	-	-	1	5	المشروعون وموظفو الإدارة العليا
Professionals	13414	-	13338	76	2	6	1	-	1	32	1	-	3	30	المتخصصون
Technicians and Associate Professionals	13115	1	13017	97	1	5	1	-	1	41	1	7	7	33	الفنيون والمتخصصون المساعدون
Clerks	7335	-	7252	83	4	5	-	-	2	52	1	1	-	18	الكتابة
Services and Sales Workers	37299	-	36962	337	28	43	9	2	6	154	9	5	26	55	العاملون في الخدمات والباعة في المحلات التجارية والأسواق
Skilled Agricultural and Fishery Workers	6558	-	6477	81	3	7	1	2	5	24	4	4	7	24	العمال المهرة في الزراعة وصيد الأسماك
Crafts and Related Workers	35308	-	34796	512	37	44	16	2	82	180	12	28	38	73	العاملون في الحرف وما إليها من المهن
Plant, Machine Operators And Assemblers	11487	-	11361	126	11	9	3	-	9	58	4	5	9	18	مشغلو الآلات ومجموعها
Elementary Occupations	47971	-	47295	676	70	61	16	8	69	194	73	27	43	115	المهن الأولية
Not Stated	934	-	918	16	1	1	-	-	2	5	3	1	1	2	غير مبين
Total	177493	1	175462	2030	159	184	47	14	177	755	108	78	135	373	المجموع

جدول 74: السكان الفلسطينيين المعاقون حسب حالة اللجوء والجنس ونوع الاعاقة ونوع التجمع

Table 74: Palestinian Population with Disability by Refugee Status, Sex, Type of Disability, and Type of Locality
(حضر, Urban)

Refugee Status & Sex	Total Population				Type of Disability										نوع الاعاقة	حالة اللجوء والجنس
	المجموع Total	غير مبین Not Stated	غير المعاقین Without Disabilities	المعاقون With Disabilities	أخرى Others	استخدام الأصابع Grasping	متعددة Multiple	عقلية وحركية Mental & Moving	سمعية و نطقية Hearing & Speaking	حركية Moving	عقلية Mental	نطقية Speaking	سمعية Hearing	بصرية Seeing		
Male																ذكور
Registered Refugee	159428	-	156422	3006	222	128	214	163	202	910	506	163	128	370	لاجئ مسجل	
Non-Registered Refugee	3800	-	3704	96	5	4	7	1	10	31	9	11	3	15	لاجئ غير مسجل	
Non-Refugee	159467	-	156461	3006	207	104	217	174	234	854	486	225	140	365	غير لاجئ	
Not Stated	1060	1	1033	26	1	-	3	3	3	6	4	1	1	4	غير مبین	
Total	323755	1	317620	6134	435	236	441	341	449	1801	1005	400	272	754	المجموع	
Female															إناث	
Registered Refugee	154234	-	152358	1876	92	37	182	95	162	559	311	119	80	239	لاجئ مسجل	
Non-Registered Refugee	3811	-	3741	70	2	3	7	4	4	20	10	4	4	12	لاجئ غير مسجل	
Non-Refugee	152789	-	150930	1859	110	38	143	113	182	524	288	134	100	227	غير لاجئ	
Not Stated	1233	3	1212	18	3	1	1	1	2	4	2	1	1	2	غير مبین	
Total	312067	3	308241	3823	207	79	333	213	350	1107	611	258	185	480	المجموع	
Both Sexes															كلا الجنسين	
Registered Refugee	313662	-	308780	4882	314	165	396	258	364	1469	817	282	208	609	لاجئ مسجل	
Non-Registered Refugee	7611	-	7445	166	7	7	14	5	14	51	19	15	7	27	لاجئ غير مسجل	
Non-Refugee	312256	-	307391	4865	317	142	360	287	416	1378	774	359	240	592	غير لاجئ	
Not Stated	2293	4	2245	44	4	1	4	4	5	10	6	2	2	6	غير مبین	
Total	635822	4	625861	9957	642	315	774	554	799	2908	1616	658	457	1234	المجموع	

جدول (74 تابع): السكان الفلسطينيين المعاقون حسب حالة اللجوء والجنس ونوع الاعاقة ونوع التجمع

Table (74 Cont.): Palestinian Population with Disability by Refugee Status, Sex, Type of Disability and Type of Locality
(ريف, Rural)

Refugee Status & Sex	مجموع السكان				نوع الاعاقة										حالة اللجوء والجنس
	المجموع Total	غير مبين Not Stated	غير المعاقين Without Disabilities	المعاقون With Disabilities	أخرى Others	استخدام الأصابع Grasping	متعددة Multiple	عقلية وحركية Mental & Moving	سمعية و لفظية Hearing & Speaking	حركية Moving	عقلية Mental	لفظية Speaking	سمعية Hearing	بصرية Seeing	
Male															
Registered Refugee	18649	-	18354	295	18	14	17	9	23	83	71	13	10	37	
Non-Registered Refugee	872	-	856	16	1	-	3	-	1	3	3	1	1	3	
Non-Refugee	7280	-	7142	138	5	4	15	6	5	50	14	12	8	19	
Not Stated	128	1	125	2	-	-	-	-	-	-	1	1	-	-	
Total	26929	1	26477	451	24	18	35	15	29	136	89	27	19	59	
Female															
Registered Refugee	18834	-	18606	228	16	1	17	10	16	69	46	9	22	22	
Non-Registered Refugee	875	-	853	22	1	2	2	-	2	3	6	-	2	4	
Non-Refugee	6934	-	6875	59	3	3	8	3	6	17	7	3	1	8	
Not Stated	132	-	130	2	-	-	-	-	1	1	-	-	-	-	
Total	26775	-	26464	311	20	6	27	13	25	90	59	12	25	34	
Both Sexes															
Registered Refugee	37483	-	36960	523	34	15	34	19	39	152	117	22	32	59	
Non-Registered Refugee	1747	-	1709	38	2	2	5	-	3	6	9	1	3	7	
Non-Refugee	14214	-	14017	197	8	7	23	9	11	67	21	15	9	27	
Not Stated	260	1	255	4	-	-	-	-	1	1	1	1	-	-	
Total	53704	1	52941	762	44	24	62	28	54	226	148	39	44	93	

جدول (74 تابع): السكان الفلسطينيين المعاقون حسب حالة اللجوء والجنس ونوع الاعاقة ونوع التجمع

Table (74 Cont.): Palestinian Population with Disability by Refugee Status, Sex, Type of Disability and Type of Locality
(مخيمات, Camps)

Refugee Status & Sex	Total Population / مجموع السكان				Type of Disability							نوع الاعاقة			حالة اللجوء والجنس
	المجموع Total	غير مبین Not Stated	غير المعاقين Without Disabilities	المعاقون With Disabilities	أخرى Others	استخدام الأصابع Grasping	متعددة Multiple	عقلية وحركية Mental & Moving	سمعية و نطقية Hearing & Speaking	حركية Moving	عقلية Mental	نطقية Speaking	سمعية Hearing	بصرية Seeing	
Male															ذكور
Registered Refugee	146099	-	143101	2998	236	119	206	141	143	918	495	164	134	442	لاجئ مسجل
Non-Registered Refugee	1048	-	1034	14	2	4	-	-	-	7	1	-	-	-	لاجئ غير مسجل
Non-Refugee	9353	-	9159	194	18	7	11	8	11	73	22	7	17	20	غير لاجئ
Not Stated	562	-	549	13	1	-	-	1	-	4	5	-	-	2	غير مبین
Total	157062	-	153843	3219	257	130	217	150	154	1002	523	171	151	464	المجموع
Female															إناث
Registered Refugee	142896	-	140794	2102	128	46	166	89	137	654	344	125	92	321	لاجئ مسجل
Non-Registered Refugee	1025	-	1008	17	3	-	1	2	1	2	1	1	2	4	لاجئ غير مسجل
Non-Refugee	9404	-	9265	139	8	5	13	4	15	44	18	6	9	17	غير لاجئ
Not Stated	604	-	586	18	2	-	4	1	1	1	5	1	-	3	غير مبین
Total	153929	-	151653	2276	141	51	184	96	154	701	368	133	103	345	المجموع
Both Sexes															كلا الجنسين
Registered Refugee	288995	-	283895	5100	364	165	372	230	280	1572	839	289	226	763	لاجئ مسجل
Non-Registered Refugee	2073	-	2042	31	5	4	1	2	1	9	2	1	2	4	لاجئ غير مسجل
Non-Refugee	18757	-	18424	333	26	12	24	12	26	117	40	13	26	37	غير لاجئ
Not Stated	1166	-	1135	31	3	-	4	2	1	5	10	1	-	5	غير مبین
Total	310991	-	305496	5495	398	181	401	246	308	1703	891	304	254	809	المجموع

جدول (74 تابع): السكان الفلسطينيين المعاقون حسب حالة اللجوء والجنس ونوع الاعاقة ونوع التجمع

Table (74 Cont.): Palestinian Population with Disability by Refugee Status, Sex, Type of Disability and Type of Locality
(المجموع، Total)

Refugee Status & Sex	مجموع السكان				نوع الاعاقة										حالة اللجوء والجنس
	المجموع Total	غير مبین Not Stated	غير المعاقين Without Disabilities	المعاقون With Disabilities	أخرى Others	استخدام الأصابع Grasping	متعددة Multiple	عقلية وحركية Mental & Moving	سمعية و نطقية Hearing & Speaking	حركية Moving	عقلية Mental	نطقية Speaking	سمعية Hearing	بصرية Seeing	
Male															ذكور
Registered Refugee	324176	-	317877	6299	476	261	437	313	368	1911	1072	340	272	849	لاجئ مسجل
Non-Registered Refugee	5720	-	5594	126	8	8	10	1	11	41	13	12	4	18	لاجئ غير مسجل
Non-Refugee	176100	-	172762	3338	230	115	243	188	250	977	522	244	165	404	غير لاجئ
Not Stated	1750	2	1707	41	2	-	3	4	3	10	10	2	1	6	غير مبین
Total	507746	2	497940	9804	716	384	693	506	632	2939	1617	598	442	1277	المجموع
Female															إناث
Registered Refugee	315964	-	311758	4206	236	84	365	194	315	1282	701	253	194	582	لاجئ مسجل
Non-Registered Refugee	5711	-	5602	109	6	5	10	6	7	25	17	5	8	20	لاجئ غير مسجل
Non-Refugee	169127	-	167070	2057	121	46	164	120	203	585	313	143	110	252	غير لاجئ
Not Stated	1969	3	1928	38	5	1	5	2	4	6	7	2	1	5	غير مبین
Total	492771	3	486358	6410	368	136	544	322	529	1898	1038	403	313	859	المجموع
Both Sexes															كلا الجنسين
Registered Refugee	640140	-	629635	10505	712	345	802	507	683	3193	1773	593	466	1431	لاجئ مسجل
Non-Registered Refugee	11431	-	11196	235	14	13	20	7	18	66	30	17	12	38	لاجئ غير مسجل
Non-Refugee	345227	-	339832	5395	351	161	407	308	453	1562	835	387	275	656	غير لاجئ
Not Stated	3719	5	3635	79	7	1	8	6	7	16	17	4	2	11	غير مبین
Total	1000517	5	984298	16214	1084	520	1237	828	1161	4837	2655	1001	755	2136	المجموع

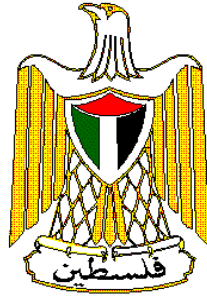

**Palestine National Authority
Palestinian Central Bureau of Statistics
Population, Housing and Establishment Census-1997
Statistical Reports Series**



**Final Results
Population Report
Gaza Strip**

May, 1999

PAGE NUMBERS OF ENGLISH TEXT ARE PRINTED IN SQUARE BRACKETS.
TABLES ARE PRINTED IN THE ARABIC ORDER (FROM RIGHT TO LEFT).

© May, 1999

All Rights Reserved.

Suggested Citation:

Palestinian Central Bureau of Statistics, 1999. *Population, Housing and Establishment Census -1997, Final Results- Population Report – Gaza Strip, First Part Ramallah-Palestine.*

All correspondence should be directed to:

Department of user services
Palestinian Central Bureau of Statistics
P.O.Box 1647, Ramallah, Palestine.

Tel: 972-2-2986340
E-mail: diwan@pcbs.pna.org

Fax: 972-2-2986343
web-site: <http://www.pcbs.org>

Unofficial Translation

Unofficial Translation

**A Word from H.E. Yaser Arafat
President of the Palestinian National Authority**

The official statistics system is one of the basic pillars of the civic society in any country. We have, thus, paid special attention to laying solid foundations for this system in the Palestinian society. We have raised and allocated local and international resources to lay well balanced bases for the Palestinian statistical system in parallel with the task of achieving the Palestinian political and socio – economic independence. In acknowledging and stressing the importance of setting up a modern central statistical bureau capable of collecting, compiling and disseminating statistical data in accordance with the international standards and recommendations, we included the establishment, funding and creation of the enabling atmosphere for the success of the system among our top personal and official priorities.

It pleases us to present the findings of the first Population, Housing and Establishment Census that was successfully planned, implemented underwent various dissemination processes by Palestinian hands. Our independent Palestinian decision to carry out the project came in response to our awareness of the crucial need for building a Palestinian statistical system, as part of our rights to sovereignty and complete independence. We are very confident that the findings of the Population, Housing and Establishment Census-1997 shall be utilized in enhancing our efforts aiming to provide the enabling environment for achieving the complete Palestinian sovereignty as well as to optimally utilize and allocate available resources in a way that ensures balanced development.

In view of the importance of the project findings in enhancing our liberation, independence and state building, we issued presidential directives (in the session of the Palestinian cabinet held on January 16th 1998) requiring all ministries and governmental agencies to make optimal utilization of the findings, including revising their plans and program based on the results of this project.

The implementation of the Population, Housing and Establishment Census- 1997 and the derivation of its findings crowns our march for the informatic independence launched in 1993 when issued by our directives for the establishment of the Palestinian Central Bureau of Statistics. The success of the census would have been impossible, without the dedication and commitment of the national team we established for following up and supervising the implementation of this highly pivotal project. The census national team, comprised of senior PNA officials including ministers, deputy ministers, and director generals representing the Palestinian government, as well as many thousands of our Palestinian people who worked hard day and night to ensure the availability of the enabling conditions for the successful implementation of the census. It is my pleasure, in this respect, to express my deep gratitude to the national director of the project, Dr. Hasan Abu Libdeh, whose distinguished management, characterized with high efficiency and continuous follow up and supervision, has played a crucial role in achieving solid and reliable results. We extend our thanks to Mr. Mahmoud Jaradat, the executive director of the project, for his high sense of responsibility in managing and following up the implementation of the activities.

The cooperation of our people with the census national team in voluntarily providing complete needed data reflects the distinguished determination of the various groups of our Palestinian people to take part in building our homeland.

The international community has paid serious attention to this national exercise. Such attention came in different forms including the generous support provided by a number of UN organizations and friendly countries. The United Nations Population Fund (UNFPA) allocated an essential part of its resources and technical expertise in the planning and implementation phases. The United Nations Statistical Office and the Technical Support Team resident in Amman took part in bringing success to the activities of the census including offering all possible technical consultancy. Likewise, the Governments of Great Britain, Switzerland and Norway provided serious financial contributions.

We express our sincere gratitude to the various parties that contributed to the funding of the activities of this crucial event as well as to those who provided technical expertise to ensure carrying out the census in accordance with international standards and scientific criteria.

Of course, I can not but extend my thanks and appreciation to the PCBS family and all members of the census national team. I am very proud of their hard work, persistence and dedication.

Yasser Arafat
President of the Executive Committee of the Palestine
Liberation Organization
President of the Palestinian National Authority
President of the Higher Committee of the Population,
Housing and Establishment Census 1997

Acknowledgement

We proudly celebrate the occasion of releasing the final results of the first Population, Housing and Establishment Census-1997, in less than a year from being implemented. It would be impossible for this achievement to emerge without the remarkable integration of all **Palestinian people**, by which all chances of success were provided to carry out this sovereignty exercise. Accordingly, the Census National Team is mostly grateful for their gigantic cooperation in this process.

The Census National Team is honored to present special appreciation and gratitude to his excellency President **Yaser Arafat**, for providing all the official, moral and financial support since his generous adoption of the idea since 1993 in Tunisia. The Census National Team highly appreciates Mr. President's faith and trust in the team's capabilities to implement this project during extremely complicated circumstances.

Both legislative and executive authorities, in addition to public and private sectors, were distinguishably supportive throughout the census stages.

Many thanks to the Palestinian **Legislative Council, PNA Leadership, Cabinet, Ministers, Ministries, Governmental Institutions, Governors, Palestinian Security Institutions, Members of Census National Committee, Publicity Campaign Regional Committees and Sub-Committees, Coordination Committee, Governorate Sub-Committees, Women Support Committees, Census Executive Committee, Central and Sub-Operations Rooms, and Other Parties** for harmonizing their efforts conducive to provide all opportunities of success.

PCBS family is proudly satisfied to be part of this historic era and to merit the confidence of both Palestinian leadership and people, to lead this marvelous task. PCBS will continuously be committed to endless exerted contributions to complete the Palestinian statistical sovereignty.

Acknowledgment

The successful implementation of the census would not have been possible without the financial and technical assistance provided by the following donors: -

- United Nation Population Fund UNFPA, through united Nation Statistical Division (UNSD), Department of Economic and Social Information and Policy Analysis (DESIPA), Country Support Team Amman (CST) and United Nation Development Program (UNDP) in Jerusalem
- The British Government through Department for International Development (DFID)
- The Swiss Government through Swiss Development Cooperation (SDC)
- The Norwegian Government through Agency for Development Cooperation (NORAD)
- The World Bank Through Palestinian Economic Council for Development And Reconstruction (PECDAR).

Palestine National Authority (PNA), Census National Team, and Palestinian Central Bureau of Statistics acknowledge the assistance of these donor countries and agencies.

The printing of Census reports is made possible by a generous contribution from British Government through the Department for International Development (DFID).

Preface

Censuses of Population, Housing, or Establishments are crucial undertakings in the life of any official statistical system. The United Nations recommends the implementation of Population censuses every 5 or 10 years to obtain a comprehensive set of data about population size, composition and characteristics. Such data are essential for economic and social development.

Upon launching of the peace process between the Arab countries and Israel, the Palestine Liberation Organization, PLO, has given highest priority to making available the needed data for establishing national plans of actions for rebuilding the country, especially the economic, social, cultural and service sectors in the Palestinian Territory. The PLO has recognized that the available gap in the needed statistics for planning will only be filled through the implementation of a population and housing census. The census will be a proper vehicle for providing various ministries and institutions with crucially needed data for effective planning and for the integration of demographic indicators into the overall development planning process.

Our efforts in planning for carrying out the census, which have started in the fall of 1993 have culminated in the issuance of a presidential decree (June 5, 1997) on conducting the Population, Housing, and Establishment Census at the end of 1997 in the Palestinian Territory. The Palestinian Central Bureau of Statistics was entrusted through that decree to lead the implementation of this strategic exercise.

The census covered all of the Palestinian Territory except those parts of Jerusalem, which were annexed by Israel in 1967. The Israeli authorities have conducted an extensive campaign against our teams in Jerusalem, including the arrest of scores of fieldworkers, declaring those areas as closed military areas, and passing a law outlawing census activities in Jerusalem, thus preventing the Palestinian side from exercising its legitimate rights in Jerusalem, and the right to collect statistical information about the Palestinians of Jerusalem.

This report summarizes the main results of the census in this field, more reports are being prepared to cover other topical aspects as well as other geographical areas. Of course, the exhaustion of all areas covered by the census will take along time, however, we count on the interests of various users to help us release all results in record time. In the meantime, we welcome any suggestions from users on further utilization of these data.

May, 1999

**Hasan Abu-Libdeh, Ph.D.
President**

Important Remarks

- 1- The detailed tables published in this report and addressing all essential characteristics are related to the final result of the population actually enumerated in December 10th – 24th 1997. However, the results do not include the estimates of not enumerated population based on the findings of the post enumeration study, i.e. 20,638 persons.
- 2- The administrative classifications of the Ministry of Local Government were used in the 1997 census. These classifications divided the Palestinian Territory into 14 governorates in addition to 2 districts.
The governorates are Jenin, Tulkarm, Qlaqiliya, Nablus, Ramallah and Al-Bireh, Jericho, Jerusalem, Bethlehem, Hebron, North Gaza, Gaza, Deir Al-Balah, Khan Yunis, and Rafah.

The two districts are Tubas and Salfit.
- 3- Occupation and economic activity were coded based on the manuals developed by the PCBS in accordance with international standards, except for the relation between the occupation and the educational attainment (level) (the highest successfully completed academic qualification) for the second and third groups. It was agreed to make the educational attainment (level) of the professionals “diploma and higher”. As for assistant professionals, it was allowed to make their educational level “elementary and higher”. This is due to the fact that such cases are prevailing in the Palestinian Territory.
- 4- The occupation category “Legislators and senior administrators and managers” includes those currently or previously employed as legislators, senior governmental administrators and managers, traditional officials, mayors and senior administrators and managers in the political parties and organizations, workers unions, and humanitarian organizations. This category includes also chairmen of joint administration or consolidated institutions including general managers, production managers or directors of operations departments, irrespective of whether they are owners or employed in such institutions.

5- Administrative Boundaries of Localities:

The Palestinian Central Bureau of Statistics spent great efforts to obtain detailed maps of localities in the Palestinian Territory prior to the commence of fieldwork activities for the Population, Housing, and Establishment Census – 1997. PCBS obtained these maps from different sources, most importantly from the Ministry of Local Government, municipalities, village councils, and engineering offices.

Maps of localities in the West Bank were drawn with clear administrative boundaries due to geographical and natural partitions among most of these localities. However, Gaza Strip is distinct in the adhesion of construction chunks that are adjacent to each other. PCBS was able to define the outside boundaries of all localities in the Palestinian Territory in accordance with the maps that were available at that time. However, the working team that was in charge could not maintain the boundaries of some of the overlapped camps with the central governorates in the Gaza Strip because of the contradiction between the different sources of maps.

Despite the fact that PCBS had coordinated with and contacted all governmental parties involved, PCBS was not able to obtain detailed, unified, and approved maps. There was no correspondence in the administrative boundaries between maps for the same locality except Ash Shati' camp, where an official map was obtained from the municipality of Gaza. This map showed that several Enumeration Areas were considered part of Ash Shati' camp and these Enumeration Areas were officially considered part of Gaza City according to the map.

Due to these facts, statistics about all localities including Ash Shati' camp were disseminated according to the actual enumeration which was conducted during the census fieldwork activities.

Taking into consideration the ratified official map that was obtained from the municipality of Gaza, there is an addition in the data related to Ash Shati' camp of about 52.1% on the account of the population data related to the Gaza city. This shall result in an addition of 9% to the total population in the camps in the Gaza governorates; and an addition of 3.2% to the total population in the camps in the Gaza Strip.

Table of Contents

<u>Subject</u>	<u>Page</u>
A Word from H.E. Yaser Arafat President of the Palestinian National Authority	
Acknowledgment	
Preface	
Important Remarks	
Table of Contents	
List of Tables	
Chapter One: General Background	[19]
1.1 Census definition	[19]
1.2 Objectives of the Census	[19]
1.3 Census Organizational Structure	[20]
1.4 Enumeration Technique	[21]
1.5 Census Coverage	[21]
1.6 Reference date	[21]
1.7 Enumeration period	[22]
1.8 Census Stages	[22]
1.9 Data Quality Control Mechanism	[24]
Chapter Two: Basic definitions and concepts	[25]
2.1 Geographical, administrative and statistical divisions	[25]
2.2 General definitions	[25]
2.3 Basic definitions of the individual and households characteristic	[28]
Chapter Three: Final Results	[39]
Tables	45

List of Tables

Table	page
Table 1: Total Population by Governorate, Type of Locality and Sex	45
Table 2: Native (Inside Palestinian Territory) and Foreign Born Palestinian Population by Age Groups in Years and Sex	46
Table 3: Palestinian Population Born Inside Palestinian Territory by Governorate, Sex and Age Groups in Years	47
Table 4: Households by Household Size and Nationality of Head of Household	50
Table 5: Population (12 Years and Over) in Palestinian Households, by Relationship to Head of Household, Marital Status and Sex, and Number of Institutional Population	51
Table 6: Palestinian Population in Households and Institutions by Age Groups in Years, Sex, Household Type and Type of Locality	52
Table 7: Palestinian Households and Population in Households by Size, type of Household and Type of Locality	60
Table 8: Heads of Palestinian Households by Age Groups in Years and Sex, and Other Households Members by Age Groups in Years and Relationship to Head of Household	64
Table 9: Palestinian Households and Population in Household by Household Size, Number of Members Under 15 Years and Type of Locality	81
Table 10: Palestinian Households and Population by Sex, Household Type, Number of Persons 60 Years and Over, Household Size and Type of Locality	85
Table 11: Population by Age Groups in Years, Sex and Nationality	89
Table 12: Population by Single Years of Age, Sex and Type of Locality	91
Table 13: Palestinian Population (12 Years and Over) by Age Groups in Years, Sex, Marital Status and Type of Locality	96
Table 14: Palestinian Population Ever Married by Current Age Groups in Years, Sex, Age at First Marriage and Type of Locality	104
Table 15: Palestinian Population by Age Groups in Years, Sex and Religion	112
Table 16: Palestinian Population by Refugee Status, Type of Locality and Sex	113
Table 17: Palestinian Population by Age Groups in Years, Sex, Refugee Status and Type of Locality	114
Table 18: Ever Married Palestinian Women (12 Years and Over) by Age in Years, Number of Children Ever Born Alive by Sex and Type of Locality	118
Table 19: Ever Married Palestinian Women (12 Years and Over) by Age in Years, Number of Children Still Alive by Sex, and Type of Locality	122
Table 20: Ever Married Palestinian Women (12 Years and Over) by Duration of Marriage in Years, Number of Children Ever Born Alive by Sex and Type of Locality	126

Table	Page
Table 21: Ever Married Palestinian Women (12 Years and Over) by Duration of Marriage in Years, Number of Children Still Alive by Sex and Type of Locality	130
Table 22: Ever Married Palestinian Women (12 - 59) Years by Educational Attainment, Age Groups in Years, Number of Births Ever Born Alive by Sex Within the 12 Months Preceding the Census and Type of Locality	134
Table 23: Ever Married Palestinian Women (12 - 59) Years by Age Groups in Years, Number of Births Ever Born Alive in 12 Months Preceding the Census, Number of Births Still Alive, Number of Deaths Among these Live Births and Type of Locality	146
Table 24: Palestinian Population (5 Years and Over) by Age in Years, Sex, Educational Attendance and Type of Locality	150
Table 25: Palestinian Population (5 Years and Over) by Educational Attendance, Sex, Age and Type of Locality	154
Table 26: Palestinian Population (10 Years and Over) by Years of Schooling Completed, Sex, Age and Type of Locality	158
Table 27: Palestinian Population (10 Years and Over) by Age, Sex, Literacy and Type of Locality	166
Table 28: Palestinian Population (10 Years and Over) Currently at School by Educational Attainment, Sex, Age and Type of Locality	168
Table 29: Palestinian Population (10 Years and Over) Not Currently at School by Educational Attainment, Sex, Age and Type of Locality	172
Table 30: Palestinian Population Completed Associate Diploma and Above by Specialization (Program), Sex, Age and Type of Locality	176
Table 31: Palestinian Population (10 Years and Over) by Place of Study, Sex, Qualification and Type of Locality	188
Table 32: Palestinian Population 10 Years and Over by Age Groups in Years, Sex, Activity Status and Type of Locality	196
Table 33: Palestinian Population 10 Years and Over by Years of Schooling, Age Groups in Years, Activity Status, Sex and Type of Locality	200
Table 34: Palestinian Population 10 Years and Over by Marital Status, Age Groups in Years, Activity Status, Sex and Type of Locality	216
Table 35: Employed and Unemployed Ever Worked Palestinian Population 10 Years and Over by Sex, Marital Status, Age Groups in Years, Employment Status and Type of Locality	232
Table 36: Employed and Unemployed Ever Worked Palestinian Population 10 Years and Over by Sex, Age Groups in Years, Employment Status and Type of Locality	260
Table 37: Employed and Unemployed Ever Worked Palestinian Population 10 Years and Over by Sex, Age Groups in Years, Main Occupation and Type of Locality	264
Table 38: Employed and Unemployed Ever Worked Palestinian Population 10 Years and Over by Sex, Marital Status, Age Groups in Years and Main Occupation	268
Table 39: Employed and Unemployed Ever Worked Palestinian Population 10 Years and Over by Sex , Place of Work, Main Occupation and Employment Status	275

Table	<u>Page</u>
Table 40: Employed and Unemployed Ever Worked Palestinian Population 10 Years and Over by Sex, Educational Attainment, Age Groups in Years and Main Occupation	287
Table 41: Employed and Unemployed Ever Worked Palestinian Population 10 Years and Over by Age Groups in Years, Sex and Economic Activity	296
Table 42: Employed and Unemployed Ever Worked Palestinian Population 10 Years and Over by Sex, Economic Activity and Employment Status	299
Table 43: Employed and Unemployed Ever Worked Palestinian Population 10 Years and Over by Sex, Educational Attainment, Age Groups in Years and Economic Activity	302
Table 44: Employed and Unemployed Ever Worked Palestinian Population 15 Years and Over by Economic Activity, Sex and Main Occupation	311
Table 45: Employed and Unemployed Ever Worked Palestinian Population 15 Years and Over by Economic Activity, Sex and Sector	314
Table 46: Employed Palestinian Population 10 Years and Over by Main Occupation, Sex, Age Groups in Years and Type of Locality	317
Table 47: Employed Palestinian Population 10 Years and Over by Economic Activity, Sex, Age Groups in Years and Type of Locality	329
Table 48: Employed Palestinian Population 10 Years and Over by Age Groups in Years, Sex and Employment Status	341
Table 49: Employed Palestinian Population 15 Years and Over by Economic Activity, Sex and Sector	344
Table 50: Unemployed Palestinian Population 10 Years and Over by Sex, Age Groups in Years, Years of Schooling and Type of Locality	347
Table 51: Unemployed Palestinian Population 10 Years and Over by Sex, Age Groups in Years, Marital Status and Type of Locality	351
Table 52: Unemployed Ever Worked Palestinian Population 10 Years and Over by Sex, Age Groups in Years and Main Occupation	355
Table 53: Unemployed Ever Worked Palestinian Population 15 Years and Over by Economic Activity, Sex and Sector	356
Table 54: Unemployed Ever Worked Palestinian Population 10 Years and Over by Sex, Age Groups in Years and Employment Status	359
Table 55: Palestinian Population 10 Years and Over Not Economically Active by Age Groups in Years, Sex and Reason for Not Active	360
Table 56: Palestinian Population 10 Years and Over Not Economically Active by Sex, Age Groups in Years, Years of Schooling and Type of Locality	362
Table 57: Palestinian Households and Population in Households by Size of Household and Number of Economically Active Members	366
Table 58: Palestinian Households by Size, Number of Unemployed Members and Dependent Under 15 Years in Households	367

Table	<u>Page</u>
Table 59: Heads of Palestinian Households 10 Years and Over by Age Groups in Years, Sex and Activity Status	368
Table 60: Employed and Unemployed Ever Worked Palestinian Heads of Households 15 Years of Age and Over by Economic Activity, Sex and Employment Status	369
Table 61: Foreign-Born Palestinian Population by Country of Birth, Sex and Age Groups in Years	372
Table 62: Foreign-Born Palestinian Population (12 Years and Over) by Age Groups in Years, Sex and Marital Status	374
Table 63: Foreign-Born Palestinian Population 10 Years and Over by Educational Attainment, Sex and Age Groups in Years	376
Table 64: Foreign-Born Palestinian Population 10 Years and Over by Sex, Age Groups in Years and Activity Status	377
Table 65: Foreign-Born Palestinian Population 10 Years and Over Employed and Unemployed Ever Worked by Main Occupation, Sex and Age Groups in Years	378
Table 66: Palestinian Population with Disability by Age Groups in Years, Sex, Type of Disability and Type of Locality	381
Table 67: Palestinian Households with One or More Persons with Disability by Type of Locality, Type and Size of Household	393
Table 68: Palestinian Population 12 Years and Over with Disability by Marital Status, Age Groups in Years, Sex and Type of Disability	394
Table 69: Palestinian Population with Disability by Cause, Type of Disability, Age Groups in Years and Sex	408
Table 70: Palestinian Population 5 - 24 Years with Disability by Educational Attendance, Age Groups in Years, Sex, Type of Disability and Type of Locality	428
Table 71: Palestinian Population 10 Years and Over with Disability by Educational Attainment, Age Groups in Years, Sex, and Type of Disability	436
Table 72: Palestinian Population 10 Years and Over with Disability by Activity Status, Sex, Type of Disability and Type of Locality	444
Table 73: Employed and Unemployed Ever Worked Palestinian Population 10 Years and Over with Disability by Main Occupation, Sex, and Type of Disability	452
Table 74: Palestinian Population with Disability by Refugee Status, Sex, Type of Disability and Type of Locality	455

Chapter One

General Background

The Population, Housing and Establishment Census -1997 is the largest statistical project ever conducted in the Palestinian Territory. The Palestinian Central Bureau of Statistics (PCBS) started preparing for implementing this pivotal project in the eve of 1993, and it was actually carried out throughout the period starting from the early beginnings of September 1997 until the eve of that year. This chapter provides a brief overview of the Census importance, objectives, Census organizational structure, coverage, reference date, stages, data quality control mechanisms.

1.1. Census Definition:

Population Census

The process of collection, classification, processing, analysis, assessment, dissemination of statistical data on the number of population and their distribution by basic demographic and socio-economic characteristics in a specific reference period within the boundaries of a specific geographic area.

A population Census is based on the following:

1. De-facto enumeration: based on the enumeration of individuals according to their existence in the area of enumeration at Census reference date, regardless of their usual place of residence.
2. De-jure enumeration: the enumeration of individuals according to their usual place of residence, regardless of their existence at the Census reference date.

For this Census, we adopted the de-facto approach with some exceptions.

1.2 Objectives of the Census:

The main objectives of the Census are as follows:

1. Provide a basic set of updated and reliable data on the population, housing, economic establishments, and agricultural holdings with emphasis on identifying the size, distribution, and the basic socio - economic and demographic characteristics of the households and individuals. This involves providing data on buildings characteristics and housing conditions along with the basic means available to the household and the agricultural holdings, in addition to a basic set on buildings and economic establishments.
2. Develop special standards, definitions and manuals for the statistical activities in the Palestinian Territory.
3. Enhance and support the national building capacities and the PCBS ability to conduct periodic Censuses and surveys. This involves timely and cost effective planning, data collection, data processing, data dissemination, and the use of related characteristics (population, building, housing units, and establishments characteristics). Quality and meeting various needs should be highly emphasized.
4. Create a comprehensive database to function as a basic reference for the basic information systems including the compilation and updating of central records and registers including the population register, the buildings and housing units register, the detailed addresses register, the establishments register and the agricultural holdings register.

1.3 Census Organizational Structure:

Because of the importance of the Census project, which is considered the largest statistical operation that has been implemented in the Palestinian Territory, it was necessary to have an administrative organization for the census national team that secures complete controls over administrative technical and field work operations. The number of individuals who worked in the project was 6733. This number does not include the volunteers who participated in the publicity campaign, beside members of emergency committees, women committees and security committees

Census organization structure

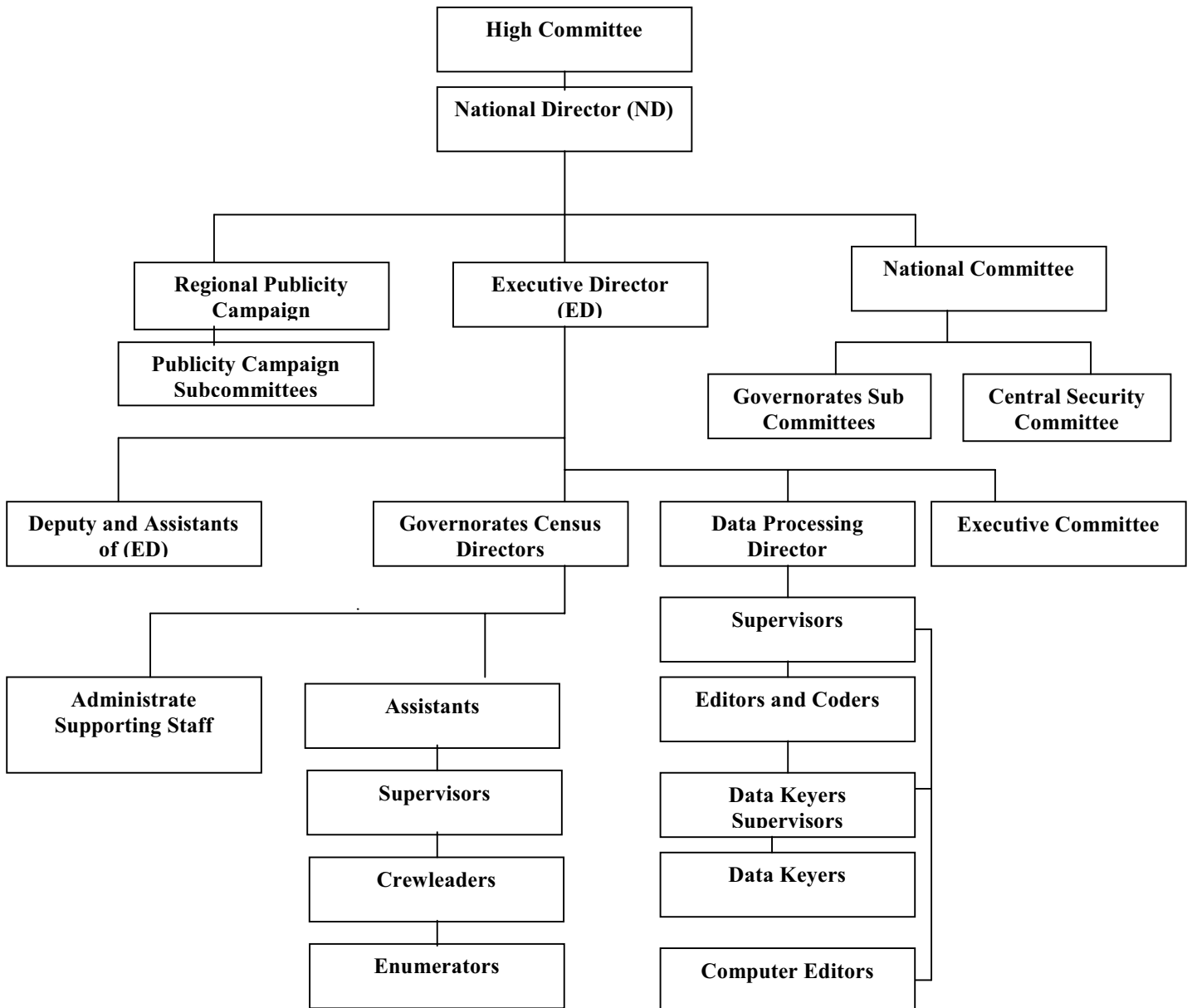

1.4 Enumeration Technique:

The enumeration technique was based on direct interviewing of respondents in completing the questionnaires designated for collecting statistical data on the individuals, households, buildings, housing units and establishments. All of these categories underwent comprehensive enumeration, i.e. the operations were not based on any sampling. In addition, the instructions given to the fieldwork teams stressed the importance of returning more than once to absent households to ensure completing data from eligible persons. Field work officials used to play active roles in addressing non-response cases by providing the household with the necessary explanations to alleviate their fears or through public and official related ceremonies.

A post – enumeration study was conducted on 4% of the enumeration areas to check and examine under coverage of households and individuals. This study was conducted during the first half of January 1998.

1.5. Census Coverage:

As mentioned before, the De-facto enumeration was adopted in the Census, with some exceptions. Thus, the categories that underwent enumeration are as follows:

The Categories that underwent complete data collection are:

1. All persons present in the Palestinian Territory on the reference date, irrespective of nationality, purpose of stay and place of residence in the Palestinian Territory.
2. All Palestinians temporarily living abroad (for less than one year prior to the night of the reference date) and who have a usual place of residence in the Palestinian Territory. Those persons are enumerated as part of their households.
3. All Palestinians studying abroad irrespective of the study period and the period of stay abroad along with all Palestinian detainees in the Israeli jails regardless of the detention period.

Palestinians abroad:

This category includes Palestinians who have lived abroad for more than one year but who, nevertheless, have a usual place of residence in the Palestinian Territory and have identity cards (except for students and detainees enumerated in the previous category) irrespective of the purpose of their stay abroad. This report does not include any data about this category.

1.6 Reference date:

The reference date refers to the moment in which the Census data are based. Normally, it refers to the midnight of the day preceding the reference period. Thus, the findings of the Census relate to that night. The midnight of December 9–10th 1997 was adopted as the reference date of the Census.

However, this does not mean that all data relate to the reference date of the Census, taking into account that the reference period for some characteristics refers to periods prior to the reference date of the Census operations. This applies to economic characteristics, births and deaths data. In general, most of the other data relate to the reference date including age, marital status, place of residence, educational attainment level, ...etc.

1.7 Enumeration period:

As for the enumeration period, it refers to the span of time in between the commencement of fieldwork and the completion of all questionnaires. The period between December 10th 1997 and December 24th was adopted as the enumeration period of the census.

1.8 Census Stages:

The Census was conducted in three basic stages:

1.8.1 Census Preparatory Stage:

The initial preparatory activities of the 1997 census were launched at the end of 1993 by the preparation of the project document, census budget, and then the recruitment of census core staff who first thoroughly reviewed the international experiences and UN recommendations in relation to Population and Housing Censuses.

Afterwards, the census core team initiated the process of coordinating with governmental and non-governmental insinuations to identify their needs of the census data. The coordination resulted in national consensus about the priorities in relation to the necessary variables and indicators that were crucial to the Palestinian development process. Also, special coordination and consultation with the United Nations Population fund (UNFPA) were conducted from the beginning of this stage to ensure the support of this organization to the census various activities.

This stage witnessed the implementation of a pre-test that covered 15 Enumeration Areas in March 1996, and a pilot census that covered 36 Enumeration Areas, which was conducted in December 1996. These two census' tests led to positive amendments to census plans and procedures.

At this stage, an administrative classification manual was prepared along with complete updated maps for all Palestinian localities. Each locality was divided into small Enumeration Areas each with an average size of 150 housing unit.

Presidential decrees on the implementation of the census and the formation of the census different committees were issued on June 6th 1997.

Then, census questionnaires and manuals were finalized and printed; sources of fieldworkers were determined; preparation of archive and storage room was set; and finally the distribution of census required materials to census field offices. This stage was accomplished by September 4th, 1997.

1.8.2. Implementation stage (field work stage):

This stage started on September 6th 1997 and lasted until January 15th 1998. It commenced with the selection and training of field workers including Census governorate directors, supervisors, crew leaders and enumerators. The main activities of this stage tackled the delineation of enumeration areas in the period between October 1st 1997 and October 14th 1997; the marking and listing of buildings, housing units and establishments in the period between October 30th 1997 and November 23rd 1997; the population count (enumeration) in the period between December 10th 1997 and December 24th 1997; the implementation of the post enumeration study in the period between January 6th 1998 and January 15th 1997; the derivation of the preliminary findings in the period between December 31st 1997 and January 4th 1998; and the delivery and reception of questionnaires and records as well as storing them in the main office in the period between December 29th 1997 and January 4th 1998.

1.8.3. Data processing and preparation reports stage:

This stage started on January 5th 1998. The main activities of this stage tackled the editing, coding, verification, data entry, and verification of computerized data for all questionnaires. Other pertinent activities included the application of data quality control techniques after the derivation of electronic lists for exceptional and inconsistent cases. In addition, this stage involved the preparation of the different statistical reports at all geographic levels.

1.9 Data quality and control mechanism:

The purpose of this mechanism was to obtain reliable set of data through the adoption of procedures that would prevent possible errors, avoid the causes of possible inconsistencies, and then the identification and correction of these errors or inconsistencies.

The data quality and control mechanism was adopted in all of census stages.

1.9.1 Data quality and control mechanism in the preparatory stage:

This stage involved the formulation of census definitions and instructions in a way that would best suit the questionnaires and permit a reliable and consistent completion of census questionnaires.

An administrative classification manual was prepared for all Palestinian localities. Detailed maps were prepared for each locality and each Enumeration Area in the locality, in addition to proper distribution of fieldworkers to ensure full coverage of all buildings, housing units, households, and establishments.

Special forms were designed to allow for close follow up on daily production, coverage, and data quality.

Enough attention was paid to the listing of special groups like Bedouins, people passing through passages, and persons living in institutional households.

A mechanism was developed for checking coverage through the implementation of a Post Enumeration Study.

In addition, a special mechanism was adopted in storing census questionnaires to ensure safe storage and fast retrieval of questionnaires during the census data processing stage.

1.9.2 Data quality and control mechanisms in the implementation stage:

Special attention was given to the selection of census fieldworkers and unemployed intermediate college or university graduates were recruited. Each fieldworker was assigned to an Enumeration Area located in his or her locality since it's easier to identify all buildings, establishments, and households, as well as to avoid possible disruption in census activities in case of complete or partial closure of the Palestinian Territory from Israeli Authorities.

Training programs and plans were carefully designed in advance. The first stage was to train census directors, who then trained census supervisors, and who then trained census crew leaders and enumerators. Identical videotapes were used in every training stage to ensure presenting census definitions and instructions to all trainees in a unified way.

After each training stage, a unified evaluation examination was conducted and the best fieldworkers were selected.

In the fieldwork activity, every supervisor was responsible for 5 crew leaders and every crew leader was responsible for 5 enumerators.

As for the enumeration technique, the direct interviewing technique was solely adopted in the enumeration process, where the interviews were conducted with the head of household or another eligible adult.

The completion of basic and identification data, e.g. name, birth date, identity card number was based on official identification documents. A “reminder ” questionnaire was distributed to all households before the actual enumeration started. The purpose of such practice was to remind the households and individuals that the actual enumeration would be conducted on a certain date and to make sure that the most basic information needed would be available on that date.

Clear and definite instructions were issued to the different levels of field workers to ensure field and office revision of their work and the work of their immediate staff. These instructions focused on revision techniques and error correction mechanisms. These instructions also required the supervisors to personally complete a sample not less than 5% of the questionnaires completed by the crew leaders or enumerators; check the coverage and data quality especially in the early days of work besides the daily office and field revisions. The crew leader re-completed 10% of the household data previously completed by the enumerators. In addition, the crew leader ensured household coverage and data consistency besides directing the enumerator’s attention to the errors some of them made.

Two central operation rooms operated continuously 24 hours a day in PCBS’ main offices in Ramallah & Gaza, respectively. These operation rooms comprised technical staff, administrators, and support staff to respond to the inquiries of the public and meet the urgent needs of the Census staff, e.g. supplies and issuing any general instructions in writing.

A post – enumeration study was conducted on 4% of the enumeration areas to check the coverage rate of individuals and households. A complete re – enumeration was carried out of all households and individuals in the sample enumeration areas.

1.9.3 Data quality control mechanism in the data processing stage:

The Census data processing stage included the office editing, office coding, data entry, and computer editing activities.

A special office and computer editing manual was prepared in advance, which included all possible checks and controls that could be applied on the census data.

All census data processing employees were selected from the best fieldworkers. The data processing stage was conducted centrally, and special training sessions were conducted prior to any of the data processing activities.

Office editing and verification of editing were implemented 100% on all of the census questionnaires.

Office coding and verification of coding were implemented 100% on all of the census questionnaires as well.

At the beginning of census data entry stage, verification was implemented 100% to identify weaknesses among data keyers. At later stages, only a 10% verification on data entry was applied.

The best editors and coders were selected for the computer editing stage.

Chapter Two

Basic Definitions and Concepts

2.1 Geographical, Administrative and Statistical Divisions:

According to current administrative divisions, the Palestinian Territory was divided into two geographic regions: The West Bank and Gaza Strip. The West Bank was divided into 9 Governorates and two Districts (Jenin, Tulkarm, Qalqiliya, Nablus, Ramallah & Al-Bireh, Jerusalem, Jericho, Bethlehem, Hebron, and Tubas, Salfit Districts) while Gaza Strip was divided into 5 Governorates (North Gaza, Gaza, Deir Al-Balah, Khan Yunis, Rafah).

Locality:

A permanently inhabited place, which has an independent municipal administration or a permanently inhabited, separated place not included within the formal boundaries of another locality

Locality Type:

Localities have been divided into three types: **Urban, Rural, Camps**

Urban: Any locality whose population amounts to 10,000 persons or more. This applies to all governorates/districts centers regardless of their size. Besides, it refers to all localities whose populations vary from 4,000 to 9,999 persons provided they have, at least, four of the following elements: public electricity network, public water network, post office, health center with a full – time physician and a school offering a general secondary education certificate.

Rural: Any locality whose population is less than 4,000 persons or whose population varies from 4,000 to 9,999 persons but lacking four of the aforementioned elements.

Camp: It refers to any locality referred to as a refugee camp and administered by the United Nations Refugees and Work Agency in the Near East (U.N.R.W.A.).

Enumeration Area:

A group of housing units (about 150 housing unit) with clear boundaries on the ground, it may constitute one locality or part of a locality.

2.2 General definitions:

Building:

For the purposes of the Population, Housing and Establishment Census 1997, the building is defined as any fixed construction that is temporarily or permanently erected on the surface of the earth or water. The building is surrounded by four walls or with at least one completed ceiling at the time of the visit, regardless of the construction material and the purpose of construction and utilization at the time of the Census. The building might be utilized for habitation, for work, for both, vacant, closed or under construction at the time of the Census.

Housing Unit:

A building or part of a building constructed for one household only, with one or more independent entrance leading to the public road without passing through another housing unit. The unit might not be constructed for living purposes but found occupied with a household during the enumeration. Likewise, the unit might be utilized for habitation or for work

purposes or both purposes. Also, it might be closed, vacant or occupied by one or more households during the Census.

Room:

The housing unit or part of the housing unit surrounded with walls and has a ceiling, provided that its area is not less than 4m². If the area of the glassy balcony equals or surpasses more than 4m² and is used for living purposes, it is considered a room. Likewise, the salon or living room is considered a room. The kitchen, bathroom, paths and toilet are not considered rooms. Areas allocated for animals and poultry along with those used for work purposes, only, are not considered rooms.

Collective households (institutional households):

It refers to the place constructed for the residence of a group of individuals, who live therein and benefit from the services it provides. The collective household, may be comprised one building or more or one housing unit or more. Examples of collective households include hotels, hostels, elderly and orphans homes, psycho-therapy clinics and hospitals, collective households for university students, collective living quarters (camps) at the passages, and housing units of priests and nuns in the monasteries and churches (who do not have other households).

Household:

For the purposes of the Population, Housing and Establishment Census -1997, the household was defined as one person or a group of persons with or without a family relationship, who live in the same housing unit or part of the housing unit, share meals and make joint provision of food and other essentials of living.

In the Census, the household includes:

- A. Household members found in the housing unit in the midnight of the reference date (the night of December 9 – 10th 1997).
- B. Visitors living outside the Palestinian Territory but who spent that night in the housing unit of the household (relatives and non- relatives) as well as visitors from the Palestinian Territory who, as a whole family, spent all of the enumeration period.
- C. Servants and other workers living usually within the household and spent the night of the reference date with the household.
- D. New births born prior to the night of the reference date and still alive, irrespective of whether they were within the household or in the hospital.
- E. Household members who spent the night of the reference date with the household and died after that night.
- F. Household members who usually live in the housing unit but were not available in the midnight of the reference date. This category includes:
 - Household members who spent the night of the reference date with another household inside the Palestinian Territory.
 - Household members working at night in factories, hospitals, airports, ...etc.
 - Individuals who spent the night of the reference date travelling in the public ways inside the Palestinian Territory.
 - Fishers who spent the night of the reference date fishing in the regional waters.

- Members of internal security forces, presidential security forces, and civil defense forces irrespective of where they spent the night of the reference date.
- Palestinian households' members living usually within the household but who were abroad (for touristic, medical or other purposes) during the night of the reference date, provided their stay does not exceed one year.
- Palestinian households' members living usually within the household but were absent during the night of the reference date due to urgent causes including hospital, prisons, ...etc.
- Palestinian households' members living usually within the households but were absent during the night of the reference date due to their stay in a hotel in the Palestinian Territory.
- Students studying abroad regardless of the length of their stay.
- Household members detained in prisons irrespective of their sentence.

The following categories are excluded from lists of households' members:

- Persons who died before the night of the reference date.
- Persons who were born after the night of the reference date.
- Persons present during the enumeration in elderly homes, orphans homes, psycho-therapy clinics and hospitals, collective households for university students, and other collective households in the Palestinian Territory. Those persons are enumerated in these housing units.
- Students studying in Palestinian universities, institutes and other educational institutions who have places of residence other than the housing units of their households. Those persons are enumerated in these housing units.

Special cases:

- Bedouins are enumerated in the place of their stay in the night of the reference date.
- Palestinians living abroad for more than one year who have Palestinian identification documents and usually live within the household when they return are classified under "Palestinians living abroad" and are not included in the list of household members. As for persons visiting the Palestinian Territory and having Palestinian identification documents, they are not classified under "Palestinians living abroad" if they were enumerated with households they are staying with.

Type of households that underwent enumeration are divided into:

Private Households: The households included in the aforementioned definition of the household.

Collective / Institutional Households: It refers to the households enumerated in the previously mentioned collective households.

Palestinian Household:

It refers to the private household whose head holds the Palestinian nationality. As for non – Palestinian household, it refers to the household whose head holds non – Palestinian nationality irrespective of the nationality of other household members.

Types of Private households:

Private households are divided by composition into the following types:

1. A one-person household

It refers to the household comprised of one individual.

2. Nuclear household

It refers to the living household comprised of a **couple only; a couple and a son or a daughter** or more; **a male head of a household with a son or a daughter** or more; **a female head of a household with a son or a daughter** or more. It is worthy to note that no other relatives or non – relatives live with this household.

3. Extended household

It refers to the household comprised of one or more nuclear households **with one or more relatives** yet **no other non – relatives** live with this household. It might be comprised of two or more related but not married persons. To be brief, it must be comprised of a head of a household and a minimum of one relative member (other than a spouse or a child). However, it **does not include any non – relative members**.

4. Composite household

It refers to the household comprised of one or more nuclear households **with one or more relatives** related to the head of the household and a minimum of **one non- relative member**. It might be comprised of two or more unrelated and not married persons. To be brief, it must be comprised of a head of a household and a minimum of one non- relative member irrespective of the other household members.

Average household size:

It refers to the average number of private household members calculated through dividing the total number of members for a certain category by the number of households for that particular category.

2.3 Basic definitions of the individuals and households characteristics:

Head of the household:

It refers to the person who usually lives within the household and is considered as the head of the household by its other members. Often, he \ she is the main decision-maker and responsible for financial support and economic welfare of the household.

Relationship to the head of the household:

It refers to the type of relationship to the head of the household and is normally classified as follows:

Head of the household, Spouse, Son/ daughter, Father / mother, Brother / sister, Grandfather/ grandmother, Grand-child, Son/ daughter in law, Other relatives, Others.

Sex:

It is divided into Male and Female.

Date of Birth:

It refers to the date in which the person was born. It is normally comprised of three cells: day, month and year according to the official identification documents such as the birth certificate, passport, ...etc.

Age in completed years:

Age is defined as the temporal span extending from the birth date until the reference date of the Census, expressed by years without any attention to the days and months (completed years).

Original nationality:

It refers to the political identity of the individuals. As for Palestinians with other nationalities, they are considered Palestinian nationals.

Religion:

It refers to the spiritual belief of the person, which is divided into Muslim, Christian, Other.

Mother's usual place of residence (place of birth):

It refers to the usual place of residence of the mother when the person was born.

Usual place of residence:

It refers to the name of the locality in which the person spends most of his time during the year (lived there six months and above), irrespective of whether it is the person's same place of existence during the Census, or the place in which he works and performs related activities or the place in which his original household is based or not.

Duration of residence:

It refers to the duration the person's stay in the current place of residence in which the person lived until the date of the Census, in completed years without any attention to the months or days.

Previous usual place of residence:

It refers to the place (if existing) where the person stayed for a minimum of six months before he moved to the current usual place of residence.

Reasons of changing previous place of residence:

It refers to the reasons that caused the person to change the previous usual place of residence and move to the current usual place of residence. The reasons are classified as follows:

- 1. Work:** This reason means that the reason that caused the person to move to the current place of residence was either to seek work or a change in the place of work.
- 2. Study:** This reason means that the reason that caused the person to move to the current place of residence was to continue his \ her studies.
- 3. Marriage:** This reason means that marriage was the reason that caused the person to move to the current place of residence.
- 4. Companionship (accompany):** This reason means that the reason that caused the person to move to the current usual place of residence is accompanying one of the household members or moving to live with the household or a household member. This applies to the spouse and children of the head of the household who accompany him \ her or move to live with him \ her for any reasons (other than obligatory migration).
- 5. Compulsory Migration:** This applies to cases in which the person was obliged to leave his/her previous place of residence and move to the current usual place of residence due to

compulsory migration during war, irrespective of age. This applies to deportees and their families as well as detainees in the Israeli prisons

6. **Other:** This category refers to any causes other than any of the aforementioned, e.g. moving to a new housing unit in another locality or returning to the country.

Refugee status:

This status relates to the Palestinians who were forced to leave their land in the Palestinian Territory occupied by Israel in 1948. It applies to their male sons and grandchildren. Every Palestinian falls under one of the following categories:

1. **Registered Refugees:** It applies to registered refugees holding refugee registration cards issued by UNRWA.
2. **Non-Registered Refugees:** It applies to unregistered refugees who do not hold refugee registration cards issued by UNRWA.
3. **Non-Refugee:** It applies to any Palestinian not categorized under any of the two aforementioned statuses.

Types of Disability:

The disabled is defined as the person suffering from a clear and evident weakness in performing certain activities due to continuous difficulties emanating from a physical, mental or health state that lasted for more than six months. Disabilities resulting from a bone break or a disease lasting for less than six months are not considered disabilities that are classified as follows:

1. **Seeing (visual):** It includes blind and one-eyed persons and any persons suffering from clear sight weaknesses even after using special devices, provided they do not suffer from any other disabilities.
2. **Hearing (auditory):** It includes deaf persons and any persons suffering from clear auditory problems even after using special auditory devices, provided they do not suffer from any other disabilities.
3. **Speaking:** It refers to any person suffering from clear problems in speech. However, persons unable to correctly vocalize some sounds are not considered disabled, provided they do not suffer from any other disabilities.
4. **Hearing and speaking:** It refers to the person suffering from hearing and speaking disabilities and does not suffer from any other disabilities.
5. **Moving:** It refers to the person suffering from evident problems in walking, climbing stairs, bending, bowing, kneeling, provided he \ she does not suffer from any other disabilities.
6. **Grasping:** It refers to persons physically unable to use their fingers in their daily life, provided they do not suffer from any other disabilities.
7. **Mental:** It refers to mentally disabled persons who do not suffer from any other disabilities.

8. **Mental and moving:** It refers to the disabled suffering from mental and moving disabilities only, provided he \ she does not suffer from any other disabilities.
9. **Multiple:** It refers to the disabled suffering from many disabilities other than items 4 & 8. It applies also to persons suffering from complete disabilities.
10. **Other:** It refers to the disabled not suffering from any of the aforementioned types.

Causes of Disability:

The cause of disability is the main reason that caused the healthy person to be disabled. If the person suffers from more than one disability, the cause of the main disability is highlighted. Causes of disability are classified as follows:

1. **Disease:** It applies if the disability originates from a certain disease, such as polio.
2. **Congenital:** It applies if the disability emanates from hereditary or inbred causes.
3. **Birth Related:** It applies if the disability emanates from causes related to the birth delivery.
4. **War:** It applies if the disability results from a war injury in the course of any war with the enemy. This applies to the Palestinian Uprising (Intifada).
5. **Work Injury:** It applies if the disability results from a work injury that took place while performing work.
6. **Traffic accident:** It applies when the disability results from car accidents, including all types of accidents.
7. **Other accident:** It applies when the disability results from any other type of accidents, e.g. falling from high places, fire, fire shooting, ...etc. (It should be noted that such a disability is considered a work injury if it took place during work).
8. **Others:** It applies if the cause of disability is not any of the aforementioned types.

Education statistics data (for persons aged 5 years and above):

Educational attendance:

Attendance means registering the person in any formal education stage irrespective of whether it took the form of continuous attendance or distant learning. Formal education stages include the elementary stage, preparatory stage, (both of which are referred to as the basic stage), secondary stage, and higher education stage (universities, colleges, vocational institutes, ...etc.).

Enrollment categories are as follows:

1. **Attending:** It applies if the person is currently enrolled in a regular education stage,
2. **Attended and left:** It applies if the person unsuccessfully left a regular education stage, i.e. without obtaining any degree.
3. **Attended and graduated:** It applies if the person successfully graduated from a regular education stage and did not enroll in any stage after that.
4. **Never attended:** It applies if the person is not currently enrolled and was never enrolled in any regular education stage.

Years of schooling completed:

For persons currently attending, attended and left, or successfully graduated, reference shall be made to the successfully completed formal educational years (completed years.) It neither includes drop out years, failure years nor on – going educational year. Educational training courses are not included among the years of regular study.

Educational Attainment and Specialization (program or major) (for persons aged 10 years and over):**Educational attainment:**

It refers to the highest successfully completed educational attainment level. The educational level for persons aged 10 years and above is classified as follows:

Illiterate: It applies to persons unable to read or write in any language and who were never awarded a certificate from any formal education system

Can read and write: It applies to persons who are able to read and write without completing any of the educational stages. Such persons are generally able to read and write simple sentences.

Qualification (The highest successfully completed educational attainment):

It refers to the highest educational attainment level (elementary and higher) the person successfully completed. **Elementary** is the educational level for persons who successfully completed the sixth elementary grade. Those who successfully completed the ninth grade shall be classified under the **preparatory** level. Likewise, persons who successfully completed the general secondary certificate examination shall be classified under the **secondary** level. As for the rest of levels, they are as follows: **Associate diploma, bachelor degree (BA/BS), higher diploma, masters degree (MA/MS), doctorate (Ph.D)**

As for the **specialization**, it refers to the name of the subject the person successfully completed. Educational attainment and majors were classified according to the majors and educational levels manual adopted by the PCBS.

Place of study attaining the highest educational attainment:

For persons who completed the elementary stage and above, the place of attaining the highest educational attainment (level) would be one of the following:

- 1. Palestine:** It applies if the place in which the person completed the elementary stage and above is in the Palestinian Territory.
- 2. Arab Countries:** It applies if the place is one of the Arab countries.
- 3. Non – Arab Asian and African Countries:** It applies if the place is a non- Arab country in Asia or Africa (other than the previously called USSR).
- 4. Eastern Europe:** It applies if the place is in Eastern Europe or the previously called USSR.
- 5. Western Europe:** It applies if the place is in Western Europe.
- 6. Northern America:** It applies if the place is the USA or Canada.
- 7. Latin America:** It applies if the place is in Latin or Central America.

8. Other: It applies if the place is Australia or any country not classified in any of the above mentioned.

Relation to Labor Force (for persons aged 10 years and above):

Work:

It refers to the efforts individuals exert in all activities for profit or wage irrespective of whether it was a monthly salary, weekly wage, per diem, per piece, part of the profit, commission...etc. Work also includes unpaid activities in a family farm or business if conducted on a regular basis. Likewise, regular voluntary or charitable activities are classified under work.

Employed:

It refers to the person engaged in a certain productive activity or work, irrespective of whether he \ she was an employer, self employed, wage employed, unpaid family member or other. The employed person is normally classified in one of two categories according to the number of weekly working hours, i.e. 1 – 14 working hours and 15 working hours and above.

Unemployed:

It refers to all persons who did not work at all during the reference period, who were not engaged in a certain work (although they are able to work) and were available for work and actively seeking work during the reference period. Those temporarily absent from work are considered unemployed although they are expected to resume work or ready to return to work upon demand. The unemployed persons are normally divided into two categories: Unemployed ever worked and unemployed never worked.

Activity status:

1. Employed for 1 – 14 hours

It refers to the person (aged 10 years and above) who works or worked for 1 – 14 hours in the week prior to the night of the reference date.

2. Employed for 15 hours and above

It refers to the person (aged 10 years and above) who works or worked for 15 hours in the week prior to the night of the reference period.

3. Unemployed Ever Worked

It refers to the person (aged 10 years and above) who use to work in the past but is currently unemployed irrespective of the reason.

4. Unemployed Never Worked

It refers to the person (aged 10 years and above) who has not worked in the past and throughout his \ her life.

5. Student (Full – time student)

It refers to the person (aged 10 years and above) who is currently continuing his \ her studies in order to obtain certain qualifications, and was not engaged in any work during the reference period. It is worthy to note that homework and hobbies are not classified as work.

6. Housewife

It refers to the unemployed woman who can work but does not seek work and is not enrolled in any formal education program. She is undertaking household work to serve her household. However, this does not include serving in other houses in return for a wage in cash or in kind, for such an activity is classified under work.

7. Unable to Work

It refers to persons unable to engage in any type of work due to chronic diseases or disabilities. This category includes all persons unable to work due to old age.

8. Not Working and Not Looking for Work

This category applies to persons who can work but are unwilling to work and do not seek work due to having other sources of income, e.g. real estate ...etc.

9. Other

This category applies to cases not falling under any of the aforementioned categories. Examples on such cases include prisoners and persons who can work but are unwilling to work, do not seek work and do not have other sources of income, e.g. sons and daughters not enrolled in schools and for whom none of the previously mentioned cases apply.

Main Occupation:

The main job or type of work performed by the employed person or used to be performed by the unemployed ever worked person. The occupation refers to the activity in which the employee works more than half of his/her working hours or the most frequent job during the last three months prior to the enumeration night.

Economic Activity:

It refers to the type of the main activity initiated in the establishment in which the employed person works or the unemployed person use to work. The main economic activity for persons employed outside the context of establishment is determined by the type of work they perform.

Sector:

It refers to the sector to which the establishment where persons work or used to work, if they are currently unemployed. The sector is categorized as follows:

1. Private national

It refers to cases in which a Palestinian individual or group of individuals possesses a minimum of 51% of the capital of the establishment, in which persons work or used to work.

2. Private foreign

It refers to cases in which a foreign individual or group of individuals possess a minimum of 51% of the capital of the establishment in which persons work or used to work.

3. National Government

It refers to the institutions belonging to the central government, local authorities, and public sector companies.

4. Foreign Government

It refers to the institutions belonging to a foreign government.

5. Non-profit organization (Charitable societies)

It refers to the institutions belonging to the charitable societies and any non-profit non – governmental organizations.

6. UNRWA

It refers to the institutions belonging to the United Nations Relief and Work Agency for the Palestinian Refugees in the Near East (UNRWA).

7. International organization

It refers to the institutions belonging to the United Nations' diplomatic missions or any international or regional organizations other than (UNRWA).

8. Not in establishment (Outside establishments)

It applies when the persons do not work for any institution belonging to the aforementioned sectors.

Employment Status:

It refers to the employment status of the employed or unemployed ever worked persons. The employment status is categorized as follows:

1. Employer

A person who works in an establishment that is totally or partially belonging to him \ her and hires or supervises the work of one or more waged employees. This includes persons operating their projects or contracting companies provided they employ a minimum of one waged employee. Shareholders are not considered employers even if they are working in the public \ public limited liability companies.

2. (Self-employed)

A person who works in an establishment that is totally or partially belonging to him \ her and hires no waged employees. This includes persons engaged independently in a profession or trade.

3. Wage Employee

A person who works for a public or private employer and receives remuneration in wage, salary, commission, tips, piece rates or in kind ...etc. This item includes persons employed in governmental, non – governmental and private institutions along with those employed in a household enterprise in return for a specific remuneration.

4. Unpaid family member

A person who works without pay in an economic enterprise (farm, undertaking ... etc) operated by a related person in the same family.

5. Other

This item refers to any cases not categorized under any of the aforementioned categories, e.g. unpaid work in charitable societies, voluntary work and unpaid child labour.

Place of work:

It refers to the working place of the employed person and the last working place of the unemployed ever worked person. Place of work is classified as follows:

1. At home

It applies if the employee works inside his housing unit. However, it does not apply to cases in which a grocery with its own door (for instance) is close to the housing unit. In this case, the place of work is considered in the same governorate/district.

2. In the same governorate

It applies if the employee works in one of the localities belonging to the same governorate.

3. In other governorate

It applies if the employee works in one of the localities belonging to a different governorate.

4. In Israel

It applies if the employee works in the Palestinian Territory occupied by Israel in 1948.

5. In Settlements

It applies if the employee works in one of the Israeli settlements established in parts of the Palestinian Territory occupied in 1967.

6. Abroad

It applies if the employee works in another country outside the Palestinian Territory.

Marriage data (for persons aged 12 years and above):

Marital Status:

It refers to the marital status of the person aged 12 years and above in the reference date of the Census. The marriage laws, customs and traditions applicable in the country govern the marital status of the individual. The marital status is classified as follows:

1. Never married

It applies if the person aged 12 years and above has not been married (according to customs and traditions applicable in the country).

2. Legally married

It applies if the person aged 12 years and above has an official marriage document (issued by a competent court) but has not been actually married yet according to customs and traditions applicable in the country.

3. Married

It applies if the person aged 12 years and above is actually and officially married (according to customs and traditions applicable in the country) irrespective of his \ her past marital status as well as of whether the couple were together during the reference date or not.

4. Divorced

The person aged 12 years and above who previously married and legally divorced but was not married again.

5. Widowed

The married person aged 12 years whose marriage was split by the death of the spouse and was not married again.

Age at first marriage in completed years:

It refers to the age of the person in the date of the actual (from traditional viewpoint) first marriage for the ever – married persons. One should note that this item refers to the date of commencement of marriage for those who got married after the date of the enforcement of the marriage document. Thus, **age at first marriage** refers to the age of the person in the actual marriage date.

Duration of marriage in completed years:

It refers to the time span between the date of the actual (from traditional viewpoint) marriage and the date of the interview for women married once. It refers as well, to the time span between the date of the actual (from traditional viewpoint) marriage and the date of marriage split (by divorce or widowhood) for women married once or more than once.

Live birth:

It refers to any live birth who shouted, cried or showed any signs of live upon delivery, irrespective of whether he died after that or not.

Live birth still alive:

It refers to any live birth up to the date of the reference date, irrespective of whether he lives with the mother or not.

Ever born alive in 12 months preceding the census:

It refers to the number of live birth during the last 12 months. It covers the births between December 10th 1996 and December 9th 1997, irrespective of whether they are still alive or not.

Chapter Three

Final Results

Introduction

Upon the completion of the population enumeration on December 24th 1997, the enumerators and crew leaders carried out a comprehensive office revision and managed to manually derive the preliminary findings in the period between December 25th 1997 and December 28th 1997. They were announced on February 26th 1998. Starting January 1998, several activities were undertaken including editing, coding, data entry, and verification, coupled with consistency and coverage checks to ensure the quality of data and tabulation. The final results were released on November 30th 1998.

1. Final Results on Population

The final results of the overall population enumeration indicate that the number of the total population in Gaza Strip on December 9 – 10th 1997 amounted to 1,022,207 persons, 518,813 and 503,394 males and females respectively.

This figure includes the following:

1.1. Final Results on Actually Enumerated Persons

The final results of the population enumeration in the Gaza Strip indicate that the number of persons actually enumerated in the reference date amounted to 1,001,569 persons, 507,920 and 493,649 males and females respectively. This number excludes the final results of the post enumeration study.

1.2 Estimates of Uncounted Population Based on the Post – Enumeration study

The post enumeration study indicated that the actual number of population might be higher than the number we provided by 20,638 persons (10,893 and 9,745 males and females, respectively).

2. The Final Results of the Households Enumeration

The final results of the population enumeration process indicate that the number of actually enumerated households amounted to 144,529 households, of which 144,497 were private households comprising 1,001,120 persons and 32 collective (institutional) households comprising 449 persons.

Thus, the estimated sex ratio for the actual enumerated persons amounted to 102.9 males per 100 females. We infer that the average household size in Gaza Strip 6.9 persons.

The final results indicate that 63.5% of the population lives in the urban areas compared to 31.1% of the population lives in the refugee camps and 5.4% in the rural areas.