



دائرة الإحصاء المركزية الفلسطينية

مسح إنفاق واستهلاك الأسرة 1996/1995

مستويات المعيشة في الأراضي الفلسطينية

التقرير النهائي (تشرين أول، 1995 - أيلول، 1996)

آب/أغسطس، 1997

© ربيع ثاني، 1418 هـ - آب، 1997

جميع الحقوق محفوظة

في حالة الاقتباس، يرجى الإشارة إلى هذه المطبوعة كالتالي:

دائرة الإحصاء المركزية الفلسطينية، 1997. مستويات المعيشة في الأراضي الفلسطينية: التقرير النهائي (تشرين أول، 1995 - أيلول، 1996). رام الله - فلسطين.

جميع المراسلات توجه إلى قسم خدمات الجمهور على العنوان التالي:

دائرة الإحصاء المركزية الفلسطينية

ص.ب. 1647، رام الله

الضفة الغربية، فلسطين

فاكس: 998 6343 (2-972)

صفحة إلكترونية: <http://www.pcbs.org>

هاتف: 998 6340 (2-972)

بريد إلكتروني: pcbs@pcbs.pna.org

شكر وتقدير

كان للتجاوب الرائع من قبل الأسر الفلسطينية التي شملها هذا المسح بالغ الأثر في تمكيننا من القيام بأعبائنا الملقاة على عاتقنا في توفير الرقم الفلسطيني المتسم بالمصادقية. لن نستطيع إيفاء هذه الأسر حقها مهما كانت لغة الشكر التي نستخدمها. إلى جميع هذه الأسر، نتقدم أسرة دائرة الإحصاء المركزية الفلسطينية ببالغ الشكر والعرفان والتقدير، وتهنئ شعبنا الفلسطيني بهذا الإنجاز الكبير والمتمثل في تنفيذ المسح الفلسطيني الأول حول إنفاق الأسر واستهلاكها.

تم تنفيذ هذا المسح بتمويل من الحكومة السويدية الصديقة عبر الوكالة السويدية للتنمية (SIDA)، بينما تولى السيد فيكي سافستروم من مكتب الإحصاء السويدي تقديم المساندة العلمية والفنية. تتقدم دائرة الإحصاء المركزية الفلسطينية بالشكر والتقدير إلى الحكومة السويدية ومؤسسة (SIDA) ومكتب الإحصاء السويدي على توفير التمويل لهذا المشروع الحيوي.

قامت حكومة النرويج الصديقة بالتبرع بمبلغ مائة ألف دولار عبر وكالة الأمم المتحدة (UNDP) لتمويل العمليات الأولية ومهمة التخطيط لتنفيذ المشروع. تتقدم دائرة الإحصاء المركزية الفلسطينية بالشكر والتقدير إلى كل من حكومة النرويج و (UNDP) على تفهمها لأهمية هذا المشروع والموافقة على تقديم الدعم الأولي له.

تقديم

تسعى دائرة الإحصاء المركزية الفلسطينية منذ يومها الأول إلى تحسين فرص اتخاذ القرار التنموي بناء على أسس علمية مدروسة. وقد قامت الدائرة بالعديد من النشاطات الأساسية في هذا المجال، بدءاً بمجموعة من التقارير الإحصائية حول السكان والقوى العاملة والصحة، مروراً بعدد من التقارير حول الاقتصاد، وانتهاءً بعدد من المسوح الأساسية في مجال تطور المجتمع الفلسطيني.

يسرني في هذا السياق أن أضع بين يدي أبناء شعبنا الفلسطيني هذا التقرير حول مستويات المعيشة حسب معطيات مسح إنفاق واستهلاك الأسرة للفترة تشرين أول 95 - أيلول 1996. ونأمل أن نكون بذلك قد أسهمنا ولو بشكل متواضع في ترشيد القرار التنموي وتوفير الظروف المواتية لاتخاذ هذا القرار على أسس علمية ومدروسة.

سيمكننا هذا المسح من بناء قاعدة بيانات هامة جداً من المنظور الاقتصادي والاجتماعي حول ظروف المعيشة السائدة في الضفة الغربية وقطاع غزة. وسوف نلقي الأضواء من خلال نتائج المسح على أهم المؤشرات الاقتصادية الخاصة بمستوى الحياة.

من المنظور الاقتصادي، يوفر المسح بيانات حول الاستهلاك الخاص، وتعتبر هذه البيانات مهمة جداً للحسابات القومية. ويوفر المسح كذلك البيانات اللازمة لإعداد الرقم القياسي لأسعار المستهلك الفلسطيني. ويرصد الرقم القياسي لأسعار المستهلك معدل التضخم في الضفة الغربية وقطاع غزة، الأمر الذي يعود بالفائدة على عملية إعداد السياسات الاقتصادية. ومن المنظور الاجتماعي يوفر المسح بيانات حول الظروف المعيشية للسكان، ويساعد أيضاً في تحديد مستوى الفقر والتعرف على الجماعات ذات الحالات الخاصة. وسوف تشكل نتائج المسح نقلة نوعية باتجاه الوقوف عن كثر على الحالة الغذائية للمجتمع الفلسطيني، والتي تعتبر عادة أحد الاعتبارات الهامة في تحديد الوضع الصحي للمجتمع.

نأمل أن نكون قد نجحنا من خلال تنفيذ هذا المسح في سد الفراغ القائم في مجال توفر البيانات حول مستويات المعيشة في الأراضي الفلسطينية. أملين أن يستفيد المخطط وصانع القرار في فلسطين من هذه النتائج في صياغة الخطط واتخاذ القرارات المؤثرة في المجالات السكانية والاجتماعية. والله نسأل أن يوفقنا لما فيه خير أهلنا.

قائمة المحتويات

الصفحة	الموضوع
	قائمة الجداول
15	1. المقدمة وأهداف المسح
19	2. المفاهيم والمصطلحات
21	3. ملخص النتائج
23	4. المنهجية
23	1.4 مقدمة
23	2.4 الاستثمار
24	3.4 دفتر التسجيل
25	4.4 العينة والإطار
25	1.4.4 مجتمع الدراسة
25	2.4.4 إطار العينة
26	3.4.4 تصميم العينة
31	4.4.4 معدلات التجاوب
32	5.4 التجربة القبليية
32	6.4 العمليات الميدانية
32	1.6.4 تدريب فريق العمل الميداني
33	2.6.4 تنظيم وإدارة العمل الميداني
36	3.6.4 المراجعة والتدقيق الميداني والمكتبي
36	7.4 معالجة البيانات
39	5. مصداقية البيانات
41	الجدول
165	أخطاء المعاينة

قائمة الجداول

<u>الصفحة</u>	<u>الجدول</u>
45	جدول 1: متوسط استهلاك الأسرة الشهري بالدينار في الأراضي الفلسطينية حسب مجموعات الاستهلاك والمنطقة
46	جدول 2: متوسط استهلاك الفرد الشهري بالدينار في الأراضي الفلسطينية حسب مجموعات الاستهلاك والمنطقة
47	جدول 3: النسبة المئوية والمتوسط الشهري لاستهلاك الأسرة بالدينار في الأراضي الفلسطينية حسب مجموعات الاستهلاك والمنطقة
48	جدول 4: متوسط استهلاك الأسرة الشهري بالدينار في الأراضي الفلسطينية حسب مجموعات الاستهلاك ونوع التجمع السكاني
49	جدول 5: متوسط استهلاك الفرد الشهري بالدينار في الأراضي الفلسطينية حسب مجموعات الاستهلاك ونوع التجمع السكاني
50	جدول 6: النسبة المئوية والمتوسط الشهري لاستهلاك الأسرة بالدينار في الأراضي الفلسطينية حسب مجموعات الاستهلاك ونوع التجمع السكاني
51	جدول 7: متوسط استهلاك الأسرة الشهري بالدينار في الأراضي الفلسطينية حسب مجموعات الاستهلاك والمحافظة
53	جدول 8: متوسط استهلاك الفرد الشهري بالدينار في الأراضي الفلسطينية حسب مجموعات الاستهلاك والمحافظة
55	جدول 9: النسبة المئوية والمتوسط الشهري لاستهلاك الأسرة بالدينار في الأراضي الفلسطينية حسب مجموعات الاستهلاك والمحافظة
57	جدول 10: متوسط استهلاك الأسرة الشهري بالدينار في الأراضي الفلسطينية حسب مجموعات الاستهلاك وفئات حجم الأسرة
58	جدول 11: متوسط استهلاك الفرد الشهري بالدينار في الأراضي الفلسطينية حسب مجموعات الاستهلاك وفئات حجم الأسرة
59	جدول 12: النسبة المئوية والمتوسط الشهري لاستهلاك الأسرة بالدينار في الأراضي الفلسطينية حسب مجموعات الاستهلاك وفئات حجم الأسرة
60	جدول 13: متوسط استهلاك الأسرة الشهري بالدينار في الضفة الغربية حسب مجموعات الاستهلاك وفئات حجم الأسرة
61	جدول 14: متوسط استهلاك الفرد الشهري بالدينار في الضفة الغربية حسب مجموعات الاستهلاك وفئات حجم الأسرة
62	جدول 15: النسبة المئوية والمتوسط الشهري لاستهلاك الأسرة بالدينار في الضفة الغربية حسب مجموعات الاستهلاك وفئات حجم الأسرة

- 63 **جدول 16:** متوسط استهلاك الأسرة الشهري بالدينار في قطاع غزة حسب مجموعات الاستهلاك وفئات حجم الأسرة
- 64 **جدول 17:** متوسط استهلاك الفرد الشهري بالدينار في قطاع غزة حسب مجموعات الاستهلاك وفئات حجم الأسرة
- 65 **جدول 18:** النسبة المئوية والمتوسط الشهري لاستهلاك الأسرة بالدينار في قطاع غزة حسب مجموعات الاستهلاك وفئات حجم الأسرة
- 66 **جدول 19:** متوسط استهلاك الأسرة الشهري بالدينار في الأراضي الفلسطينية حسب مجموعات الاستهلاك والمصدر الرئيسي للدخل
- 68 **جدول 20:** متوسط استهلاك الفرد الشهري بالدينار في الأراضي الفلسطينية حسب مجموعات الاستهلاك والمصدر الرئيسي للدخل
- 70 **جدول 21:** النسبة المئوية والمتوسط الشهري لاستهلاك الأسرة بالدينار في الأراضي الفلسطينية حسب مجموعات الاستهلاك والمصدر الرئيسي للدخل
- 72 **جدول 22:** متوسط استهلاك الأسرة الشهري بالدينار في الضفة الغربية حسب مجموعات الاستهلاك والمصدر الرئيسي للدخل
- 74 **جدول 23:** متوسط استهلاك الفرد الشهري بالدينار في الضفة الغربية حسب مجموعات الاستهلاك والمصدر الرئيسي للدخل
- 76 **جدول 24:** النسبة المئوية والمتوسط الشهري لاستهلاك الأسرة بالدينار في الضفة الغربية حسب مجموعات الاستهلاك والمصدر الرئيسي للدخل
- 78 **جدول 25:** متوسط استهلاك الأسرة الشهري بالدينار في قطاع غزة حسب مجموعات الاستهلاك والمصدر الرئيسي للدخل
- 80 **جدول 26:** متوسط استهلاك الفرد الشهري بالدينار في قطاع غزة حسب مجموعات الاستهلاك والمصدر الرئيسي للدخل
- 82 **جدول 27:** النسبة المئوية والمتوسط الشهري لاستهلاك الأسرة بالدينار في قطاع غزة حسب مجموعات الاستهلاك والمصدر الرئيسي للدخل
- 84 **جدول 28:** متوسط استهلاك الأسرة الشهري بالدينار في الأراضي الفلسطينية حسب مجموعات الاستهلاك ومستوى المعيشة
- 85 **جدول 29:** متوسط استهلاك الفرد الشهري بالدينار في الأراضي الفلسطينية حسب مجموعات الاستهلاك ومستوى المعيشة
- 86 **جدول 30:** النسبة المئوية والمتوسط الشهري لاستهلاك الأسرة بالدينار في الأراضي الفلسطينية حسب مجموعات الاستهلاك ومستوى المعيشة
- 87 **جدول 31:** متوسط استهلاك الأسرة الشهري بالدينار في الضفة الغربية حسب مجموعات الاستهلاك ومستوى المعيشة

- 88 جدول 32: متوسط استهلاك الفرد الشهري بالدينار في الضفة الغربية حسب مجموعات الاستهلاك ومستوى المعيشة
- 89 جدول 33: النسبة المئوية والمتوسط الشهري لاستهلاك الأسرة بالدينار في الضفة الغربية حسب مجموعات الاستهلاك ومستوى المعيشة
- 90 جدول 34: متوسط استهلاك الأسرة الشهري بالدينار في قطاع غزة حسب مجموعات الاستهلاك ومستوى المعيشة
- 91 جدول 35: متوسط استهلاك الفرد الشهري بالدينار في قطاع غزة حسب مجموعات الاستهلاك ومستوى المعيشة
- 92 جدول 36: النسبة المئوية والمتوسط الشهري لاستهلاك الأسرة بالدينار في قطاع غزة حسب مجموعات الاستهلاك ومستوى المعيشة
- 93 جدول 37: متوسط استهلاك الأسرة الشهري بالدينار في الأراضي الفلسطينية حسب مجموعات الاستهلاك وفئات الاستهلاك الشهري
- 95 جدول 38: متوسط استهلاك الفرد الشهري بالدينار في الأراضي الفلسطينية حسب مجموعات الاستهلاك وفئات الاستهلاك الشهري
- 97 جدول 39: النسبة المئوية والمتوسط الشهري لاستهلاك الأسرة بالدينار في الأراضي الفلسطينية حسب مجموعات الاستهلاك وفئات الاستهلاك الشهري
- 99 جدول 40: متوسط استهلاك الأسرة الشهري بالدينار في الضفة الغربية حسب مجموعات الاستهلاك وفئات الاستهلاك الشهري
- 101 جدول 41: متوسط استهلاك الفرد الشهري بالدينار في الضفة الغربية حسب مجموعات الاستهلاك وفئات الاستهلاك الشهري
- 103 جدول 42: النسبة المئوية والمتوسط الشهري لاستهلاك الأسرة بالدينار في الضفة الغربية حسب مجموعات الاستهلاك وفئات الاستهلاك الشهري
- 105 جدول 43: متوسط استهلاك الأسرة الشهري بالدينار في قطاع غزة حسب مجموعات الاستهلاك وفئات الاستهلاك الشهري
- 107 جدول 44: متوسط استهلاك الفرد الشهري بالدينار في قطاع غزة حسب مجموعات الاستهلاك وفئات الاستهلاك الشهري
- 109 جدول 45: النسبة المئوية والمتوسط الشهري لاستهلاك الأسرة بالدينار في قطاع غزة حسب مجموعات الاستهلاك وفئات الاستهلاك الشهري
- 111 جدول 46: متوسط استهلاك الأسرة الشهري بالدينار في الأراضي الفلسطينية حسب مجموعات الاستهلاك وعدد المتكسبين في الأسرة
- 112 جدول 47: متوسط استهلاك الفرد الشهري بالدينار في الأراضي الفلسطينية حسب مجموعات الاستهلاك وعدد المتكسبين في الأسرة

- 113 جدول 48: النسبة المئوية والمتوسط الشهري لاستهلاك الأسرة بالدينار في الأراضي الفلسطينية حسب مجموعات الاستهلاك وعدد المتكسبين في الأسرة
- 114 جدول 49: متوسط استهلاك الأسرة الشهري بالدينار في الضفة الغربية حسب مجموعات الاستهلاك وعدد المتكسبين في الأسرة
- 115 جدول 50: متوسط استهلاك الفرد الشهري بالدينار في الضفة الغربية حسب مجموعات الاستهلاك وعدد المتكسبين في الأسرة
- 116 جدول 51: النسبة المئوية والمتوسط الشهري لاستهلاك الأسرة بالدينار في الضفة الغربية حسب مجموعات الاستهلاك وعدد المتكسبين في الأسرة
- 117 جدول 52: متوسط استهلاك الأسرة الشهري بالدينار في قطاع غزة حسب مجموعات الاستهلاك وعدد المتكسبين في الأسرة
- 118 جدول 53: متوسط استهلاك الفرد الشهري بالدينار في قطاع غزة حسب مجموعات الاستهلاك وعدد المتكسبين في الأسرة
- 119 جدول 54: النسبة المئوية والمتوسط الشهري لاستهلاك الأسرة بالدينار في قطاع غزة حسب مجموعات الاستهلاك وعدد المتكسبين في الأسرة
- 120 جدول 55: متوسط استهلاك الأسرة الشهري بالدينار في الأراضي الفلسطينية حسب مجموعات الاستهلاك ومعدل الاعالة الاقتصادية
- 122 جدول 56: متوسط استهلاك الفرد الشهري بالدينار في الأراضي الفلسطينية حسب مجموعات الاستهلاك ومعدل الاعالة الاقتصادية
- 124 جدول 57: النسبة المئوية والمتوسط الشهري لاستهلاك الأسرة بالدينار في الأراضي الفلسطينية حسب مجموعات الاستهلاك ومعدل الاعالة الاقتصادية
- 126 جدول 58: متوسط استهلاك الأسرة الشهري بالدينار في الضفة الغربية حسب مجموعات الاستهلاك ومعدل الاعالة الاقتصادية
- 128 جدول 59: متوسط استهلاك الفرد الشهري بالدينار في الضفة الغربية حسب مجموعات الاستهلاك ومعدل الاعالة الاقتصادية
- 130 جدول 60: النسبة المئوية والمتوسط الشهري لاستهلاك الأسرة بالدينار في الضفة الغربية حسب مجموعات الاستهلاك ومعدل الاعالة الاقتصادية
- 132 جدول 61: متوسط استهلاك الأسرة الشهري بالدينار في قطاع غزة حسب مجموعات الاستهلاك ومعدل الاعالة الاقتصادية
- 134 جدول 62: متوسط استهلاك الفرد الشهري بالدينار في قطاع غزة حسب مجموعات الاستهلاك ومعدل الاعالة الاقتصادية
- 136 جدول 63: النسبة المئوية والمتوسط الشهري لاستهلاك الأسرة بالدينار في قطاع غزة حسب مجموعات الاستهلاك ومعدل الاعالة الاقتصادية

- 138 جدول 64: متوسط استهلاك الأسرة الشهري بالدينار في الأراضي الفلسطينية حسب مجموعات الاستهلاك وعمر رب الأسرة
- 139 جدول 65: متوسط استهلاك الفرد الشهري بالدينار في الأراضي الفلسطينية حسب مجموعات الاستهلاك وعمر رب الأسرة
- 140 جدول 66: النسبة المئوية والمتوسط الشهري لاستهلاك الأسرة بالدينار في الأراضي الفلسطينية حسب مجموعات الاستهلاك وعمر رب الأسرة
- 141 جدول 67: متوسط استهلاك الأسرة الشهري بالدينار في الأراضي الفلسطينية حسب مجموعات الاستهلاك وجنس رب الأسرة
- 142 جدول 68: متوسط استهلاك الفرد الشهري بالدينار في الأراضي الفلسطينية حسب مجموعات الاستهلاك وجنس رب الأسرة
- 143 جدول 69: النسبة المئوية والمتوسط الشهري لاستهلاك الأسرة بالدينار في الأراضي الفلسطينية حسب مجموعات الاستهلاك وجنس رب الأسرة
- 144 جدول 70: متوسط استهلاك الأسرة الشهري بالدينار في الأراضي الفلسطينية حسب مجموعات الاستهلاك وأعلى مؤهل علمي لرب الأسرة
- 146 جدول 71: متوسط استهلاك الفرد الشهري بالدينار في الأراضي الفلسطينية حسب مجموعات الاستهلاك وأعلى مؤهل علمي لرب الأسرة
- 148 جدول 72: النسبة المئوية والمتوسط الشهري لاستهلاك الأسرة بالدينار في الأراضي الفلسطينية حسب مجموعات الاستهلاك وأعلى مؤهل علمي لرب الأسرة
- 150 جدول 73: متوسط استهلاك الأسرة الشهري بالدينار في الأراضي الفلسطينية حسب مجموعات الاستهلاك وتركيبية الأسرة
- 152 جدول 74: متوسط استهلاك الفرد الشهري بالدينار في الأراضي الفلسطينية حسب مجموعات الاستهلاك وتركيبية الأسرة
- 154 جدول 75: النسبة المئوية والمتوسط الشهري لاستهلاك الأسرة بالدينار في الأراضي الفلسطينية حسب مجموعات الاستهلاك وتركيبية الأسرة
- 156 جدول 76: النسبة المئوية لاستهلاك الأسرة الشهري بالدينار في الأراضي الفلسطينية حسب بعض المتغيرات وفئات الاستهلاك
- 159 جدول 77: متوسط استهلاك الأسرة الشهري بالدينار في الأراضي الفلسطينية حسب مجموعات الاستهلاك والشهر
- 161 جدول 78: متوسط انفاق واستهلاك الأسرة الشهري بالدينار في الأراضي الفلسطينية حسب المنطقة ونوع التجمع السكاني
- 163 جدول 79: التوزيع النسبي للأسر والاستهلاك الشهري في الأراضي الفلسطينية حسب فئات الاستهلاك بالدينار والمنطقة
- 163 جدول 79-أ: المتجمع المساعد للتوزيع النسبي للأسر والاستهلاك الشهري حسب فئات الاستهلاك والمنطقة

الفصل الأول

المقدمة

يعتبر مسح إنفاق واستهلاك الأسرة من أصعب المسوح وأكثرها تكلفة. وهو على أي حال، من أوائل المسوح الواجب إجرائها عند تنفيذ برنامج إحصائي وطني في أي دولة. وتتوفر الكثير من الخبرات الدولية في هذا المجال حيث اجري هذا البحث في أغلب الدول منذ الحرب العالمية الثانية.

سيمكننا مسح إنفاق واستهلاك الأسرة من بناء قاعدة إحصاءات هامة جدا من المنظور الاقتصادي والاجتماعي لمعرفة ظروف المعيشة السائدة في الأراضي الفلسطينية. وسوف نعرف من خلال هذا المسح أين نقف الآن وسنعرف عندما نجريه مرة أخرى هل حققنا تقدما أم لا.

بدأ التحضير لهذا المسح في شهر كانون أول 1994، وقد تم عقد ورشة عمل للمستفيدين من البيانات في 1995/2/12 للإطلاع على آرائهم حول محتوى استمارة المسح وأهدافه.

قام باحثوا دائرة الإحصاء المركزية الفلسطينية بإجراء التجربة القبلية في شهري نيسان وأيار 1995 على عينة مقدارها 120 أسرة، وتم اختبار كافة مراحل المسح المختلفة.

قامت على إدارة المشروع لجنة فنية مكونة من منسق المشروع وممثلين عن الوحدات والأقسام المختلفة في دائرة الإحصاء المركزية، وبيين الشكل (1) الإطار التنظيمي للمشروع.

يتكون التقرير من خمسة فصول رئيسية بالإضافة إلى الجداول المستخرجة من المسح. يحتوي الفصل الأول على المقدمة والأهداف والمتغيرات، بينما يحتوي الفصل الثاني على التعاريف والمصطلحات المستخدمة في المسح. كما يتضمن الفصل الثالث النتائج الرئيسية للتقرير الفصلي. يتطرق الفصل الرابع لمنهجية المسح بجوانبها المختلفة، بما يشمل الاستمارة، قائمة السلع، دفتر التسجيل، حصر الأسر، التجربة القبلية، تصميم العينة، معدلات التجاوب، مراجعة وتدقيق الاستمارة، تدريب فريق العمل الميداني، وصف العمل الميداني ومعالجة البيانات. ونختتم التقرير بالفصل الخامس الذي يتعرض إلى مصداقية البيانات.

1.1 أهداف المسح:

تتمثل الأهداف الأساسية لمسح إنفاق واستهلاك الأسرة في توفير البيانات الأساسية اللازمة لوضع السياسات على مستويات وطنية للقطاعات المختلفة. ويسهل هذا المسح تحديد الاحتياجات وحصر الأهداف التي تتمثل بما يلي:

1. توفير بيانات الأوزان التي تعكس الأهمية النسبية لبنود الإنفاق الاستهلاكي والمستخدم في إعداد الرقم القياسي لأسعار المستهلك.
2. معرفة أنماط الإنفاق الاستهلاكي السائدة وأثر المتغيرات الاجتماعية عليها.
3. حساب متوسط إنفاق الفرد والأسرة الشهري والسنوي على بنود السلع والخدمات ومعرفة العوامل المؤثرة على الإنفاق مثل المستوى التعليمي والاجتماعي وغيرها.
4. توفير البيانات اللازمة للحسابات القومية الخاصة بالاستهلاك النهائي للقطاع العائلي.
5. الحصول على بيانات حول مستويات استهلاك وإنفاق الأسرة التي يمكن أن تستخدم في تحديد مستويات الفقر وتحليل التغيرات التي تطرأ على معايير المعيشية على مر الزمن عندما تتم إعادة إجراء مسح الإنفاق والاستهلاك الفلسطيني.
6. الحصول على بيانات حول ملكية، أو حرية استعمال السلع المعمرة ووسائل توليد الدخل.
7. الحصول على بيانات حول الاستهلاك الذي لا يدفع مقابله نقداً مثل استهلاك المنتجات البيتية والمدفوعات العينية.
8. القيام بتحليل غذائي.

الإطار التنظيمي للمسح

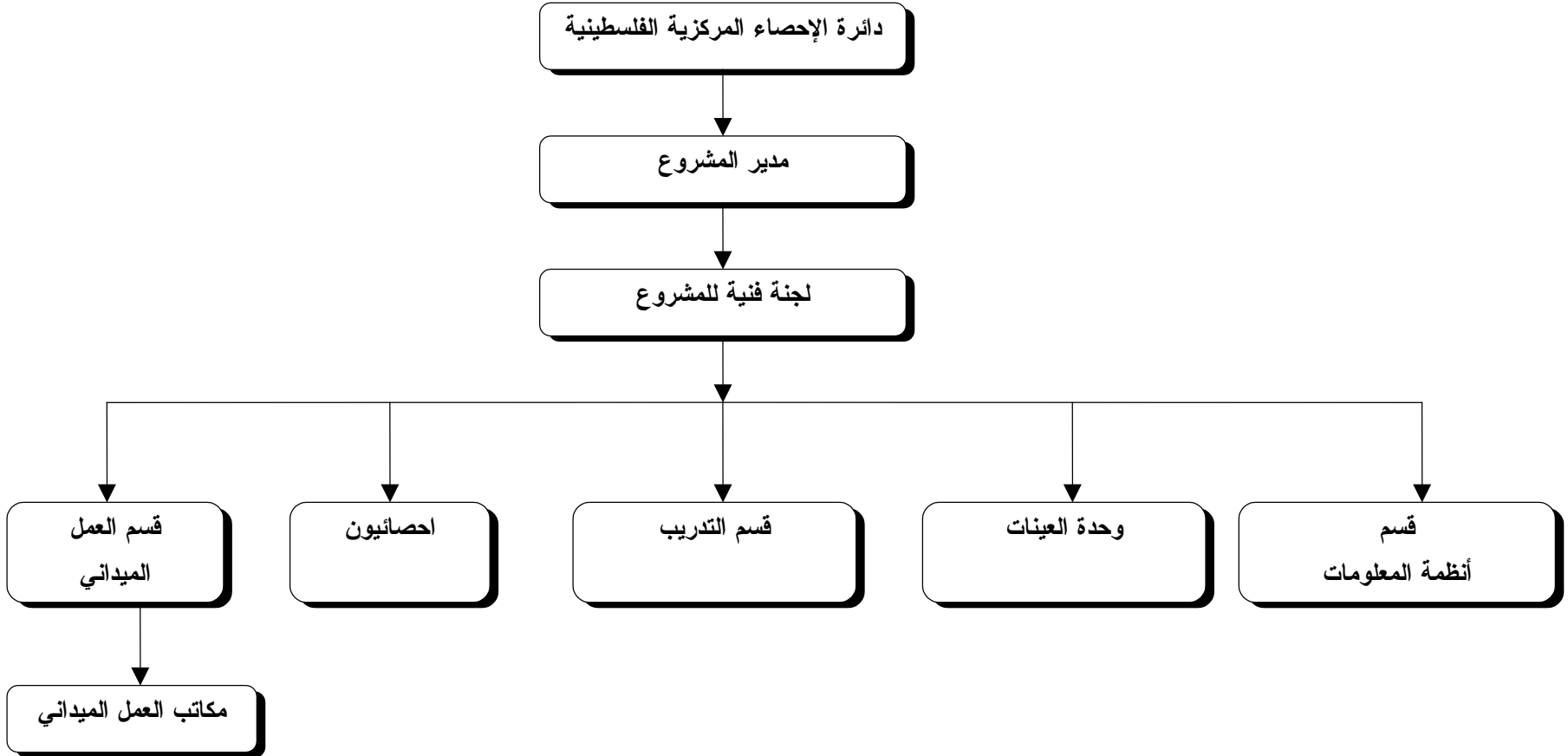

المفاهيم والمصطلحات

اعتمدت المعايير الدولية المستخلصة من توصيات الأمم المتحدة، في تفسير المفاهيم والمصطلحات المستخدمة في هذا المسح، وقد صيغت بما يتناسب وأهداف المسح وظروف المجتمع الفلسطيني.

الأسرة الخاصة:

فرد أو مجموعة أفراد، يقيمون معا في مسكن واحد خلال فترة المسح، ويشتركون معا في المأكل والمشرب وغيرهما من شؤون المعيشة بحيث تتكون منهم جميعاً، وحدة معيشية واحدة تنفق على احتياجاتها الاستهلاكية، من السلع والخدمات، من الإيراد النقدي المتجمع لديها سواء كان مصدره فرداً واحداً من أفراد الأسرة أو أكثر.

ويعتبر الخدم ومن في حكمهم ضمن أفراد الأسرة ما دامت الأسرة تكفل إقامتهم في مسكنها وتوفر لهم الغذاء والكساء.

رب الأسرة:

هو الشخص المسؤول عن توجيه السياسة الانفاقية للأسرة من الدخل الذي يتجمع من أفرادها. وعلى ذلك فليس من الضروري أن يكون رب الأسرة هو العائل الوحيد للأسرة وإنما هو الشخص الذي تعتبره الأسرة كذلك. سواء كان أكبر أفرادها سناً أو غيره.

إنفاق الأسرة:

1. النقد الذي يصرف على شراء السلع والخدمات المستخدمة لأغراض معيشية.
2. قيمة السلع والخدمات التي تتلقاها الأسرة من رب العمل وتخصص لاستهلاك الأسرة.
3. النقد الذي يتم إنفاقه على الرسوم والضرائب (غير الاستثمارية)، الزكاة، الصدقات، الهدايا، التبرعات، الفوائد على الديون والأمور غير الاستهلاكية الأخرى.

ويقتضي التنويه للحالات التالية:

- ضرورة التمييز بين الإنفاق على الأسرة والإنفاق على مشروع الأسرة. مثال ذلك، إذا كان في حيازة الأسرة سيارة تستخدمها لتقلاتها وكذلك تستخدمها في منشأة للأسرة، فإنه يستوجب تسجيل مصاريف السيارة من إصلاح ووقود على الأسرة وعلى المنشأة حسب نسبة الاستخدام.
- حصول الأسرة على سلعة أو خدمة بالأجل (بالدين) خلال فترة التسجيل يجب أن تسجل كإنفاق للأسرة ولو تم السداد في وقت لاحق لفترة التسجيل، والعكس صحيح إذا حصلت الأسرة على سلعة أو خدمة بالأجل قبل فترة التسجيل وتم دفعها خلال فترة التسجيل فلا تسجل لكونها متعلقة بفترة زمنية سابقة لفترة التسجيل.

1. النقد الذي يصرف على شراء السلع والخدمات المستخدمة لأغراض معيشية.
2. قيمة السلع والخدمات التي تتلقاها الأسرة من رب العمل وتخصص لاستهلاك الأسرة.
3. السلع التي يتم استهلاكها أثناء فترة التسجيل من إنتاج الأسرة الذاتي.
4. القيمة التقديرية للمسكن الملك.

استهلاك الأسرة:

فترة المسح: تم تنفيذ المسح خلال الفترة، تشرين أول من عام 1995 وحتى أيلول من عام 1996، وتبلغ فترة المسح شهراً شمسياً واحداً لكل أسرة.

فترة التسجيل: ويقصد بها الفترة الزمنية التي نستوفي عنها بيانات إنفاق واستهلاك الأسرة. وتبلغ فترة التسجيل شهراً واحداً فيما يتعلق بدفتر الأسرة و 12 شهراً بالنسبة للزيارة الأخيرة التي يكون موضوعها حول السلع المعمرة.

معدل الإعالة الاقتصادية: = $\frac{\text{عدد الأشخاص 11 سنة فأقل} + \text{الأشخاص 12 سنة فأكثر غير مشغولين}}{\text{الأشخاص 12 سنة فأكثر ومشغولين}}$

مستوى المعيشة: = $\frac{\text{استهلاك الأسرة من الطعام}}{\text{استهلاك الأسرة الكلي}}$

هذا المؤشر مبني على فرضية تقول: يتحدد مستوى المعيشة (موقع الأسرة من الفقر) على نسبة استهلاك الطعام من الاستهلاك الكلي للأسرة، (قانون انجلز)، بمعنى إذا زادت حصة الطعام فإنها تكون على حساب الحصص الأخرى المخصصة للمسكن، التعليم، الصحة.. الخ. ومن الجدير بالذكر أن نسبة استهلاك الطعام في الدول الغنية لا تزيد عن 20%.

وزن الأسرة: مقلوب احتمال اختيار الأسرة في العينة.

نفقات غير استهلاكية: الفوائد على القروض، رسوم وغرامات و مدفوعات تحويلية.

سلع وخدمات أخرى غير الطعام: خدمات مالية وقانونية، تكاليف نشر إعلانات، خدمات تصوير مستندات، خدمات طباعة وترجمة، أدوات الكتابة والرسم للاستخدامات الشخصية، تذاكر وتكاليف سفر للخارج، مجوهرات، خواتم، أحجار كريمة، تصليح مجوهرات، ساعات وتصليح ساعات.

الفصل الثالث

ملخص النتائج

يعرض هذا الفصل أهم المؤشرات الرئيسية لنتائج مسح إنفاق واستهلاك الأسرة في الأراضي الفلسطينية (الضفة الغربية وقطاع غزة) على مدى عام كامل (تشرين أول، 1995 - أيلول، 1996). وتبين هذه المؤشرات أهم السمات التي تتصف بها نتائج المسح لأسرة مكونة من سبعة أفراد.

إنفاق الأسرة:

- بلغ متوسط إنفاق الأسرة الشهري في الأراضي الفلسطينية (592) دينار، منها (229) دينار على الطعام.
- بلغ متوسط إنفاق الأسرة الشهري في محافظات الضفة الغربية (628) دينار، منها (243) دينار على الطعام.
- بلغ متوسط إنفاق الأسرة الشهري في محافظات غزة (503) دينار، منها (194) دينار على الطعام.
- بلغ متوسط إنفاق الأسرة الشهري على مستوى التجمع السكاني في الأراضي الفلسطينية:
 - مدينة (635) دينار، منها (236) دينار على الطعام.
 - قرية (589) دينار، منها (233) دينار على الطعام.
 - مخيم لاجئين (488) دينار، منها (200) دينار على الطعام.
- بلغ متوسط إنفاق الأسرة الشهري في الأراضي الفلسطينية (39) دينار على المسكن، (64) دينار على وسائل النقل والاتصالات، (50) دينار على الكساء، (39) على التجهيزات المنزلية، (21) دينار على الرعاية الطبية، (39) دينار على التعليم والثقافة، (73) دينار على سلع أخرى " زكاة، هدايا، ضرائب، الخ.."، (13) دينار على العناية الشخصية و (26) دينار على التبغ والسجائر.

استهلاك الأسرة:

- بلغ متوسط استهلاك الأسرة الشهري في الأراضي الفلسطينية (637) دينار، منها (239) دينار على الطعام.
- بلغ متوسط استهلاك الأسرة الشهري في محافظات الضفة الغربية (675) دينار، منها (256) دينار على الطعام.
- بلغ متوسط استهلاك الأسرة الشهري في محافظات غزة (543) دينار، منها (198) دينار على الطعام.
- بلغ متوسط استهلاك الأسرة الشهري على مستوى التجمع السكاني في الأراضي الفلسطينية:

مدينة (680) دينار، منها (240) دينار على الطعام.
قرية (639) دينار، منها (251) دينار على الطعام.
مخيم لاجئين (519) دينار، منها (202) دينار على الطعام.

• بلغ متوسط استهلاك الشهري في الأراضي الفلسطينية (125) دينار على المسكن، (64) دينار على وسائل النقل والاتصالات، (50) دينار على الكساء، (39) دينار على التجهيزات المنزلية، (21) دينار على الرعاية الطبية، (39) دينار على التعليم والثقافة، (13) دينار على العناية الشخصية، (26) دينار على التبغ والسجائر و (21) دينار على السلع الأخرى.

• بلغ متوسط استهلاك الأسرة الشهري من مجموعات الطعام في الأراضي الفلسطينية (43) دينار على الخبز والحبوب، (56) دينار على اللحوم والدواجن، (4) دنانير على الأسماك ومنتجات البحر، (20) دينار على الألبان ومنتجات الألبان والبيض، (10) دنانير على الزيوت والدهون، (22) دينار على الفواكه والمكسرات، (30) دينار على الخضراوات والبقوليات والدرنيات، (14) دينار على السكر والمنتجات السكرية، (21) دينار أطعمة أخرى، (10) دنانير وجبات جاهزة من المطعم و (10) دنانير على مجموعات الطعام المنتجة ذاتيا.

الفصل الرابع

المنهجية

1.4 مقدمة:

تستند خطة هذا المسح بشكل أساسي إلى توصيات الأمم المتحدة ومنظمة العمل الدولية الخاصة بمسوحات ميزانية الأسرة. وتتماشى هذه التوصيات مع مفاهيم نظام الحسابات القومية. وتتبع غالبية مسوحات ميزانية الأسرة التي أجريت في أغلب دول العالم هذه التوصيات والخبرات الدولية.

وتتلخص الأفكار الرئيسية لخطة المسح بما يلي:

- استخدام عينة طبقية عشوائية من مرحلتين لتمثيل المجتمع الفلسطيني، وتتكون من 12 عينة جزئية ممثلة، واحدة في كل شهر.
- أن تكون مدة المسح 12 شهرا. وبذلك يتم تجاوز التحيز الناتج عن موسمية الإنفاق والاستهلاك للأسرة.
- أن تكون فترة التسجيل شهرا لكل أسرة. وبشكل عام، فإن مشاركة كل أسرة لفترة أطول تعطي تغيرا أقل. إضافة إلى أنها مراعية للتكاليف بسبب قلة التنقلات وبالتالي انخفاض تكاليف السفر. ومن سلبيات الفترات الطويلة أن نسبة عدم التجاوب فيها مرتفعة، حيث أن الأسرة قد تمل وتتسبى أن تقوم بتسجيل بعض النفقات. وتتمثل توصيات الأمم المتحدة ومنظمة العمل الدولية في أن تكون فترة التسجيل أسبوعين أو أربعة أسابيع. وقد رأينا أن تكون أربعة أسابيع أو شهر شمسي واحد لكون المسح يجري لأول مرة.
- يتم جمع البيانات بشكل أساسي من خلال قيام الأسرة بتسجيل الإنفاق والاستهلاك، وقيام الباحثة المنتدبة من قبل دائرة الإحصاء المركزية الفلسطينية بتقديم العون لها عند الحاجة. وفيما يتعلق بطريقة "التذكر"، فقد تبين في مرحلة التجربة القبلية أنها كانت بشكل كبير غير ناجحة في جمع بيانات حول الاستهلاك والإنفاق، وذلك أن الأسر تميل في الغالب إلى التقليل في تقدير الإنفاق اليومي البسيط وفي بعض الأحيان تعالي في تقدير السلع الثمينة التي نادرا ما يتم جمع بيانات حولها باستخدام دفتر التسجيل وطريقة التذكر. وبذلك سوف نحصل على بيانات ذات نوعية عالية.
- يمكن استخدام دفتر التسجيل بطريقة مرنة، فبإمكان الأسر ذات المستوى التعليمي الجيد تدبير عملية التسجيل بنفسها. أما بالنسبة للزيارات الأسبوعية فنقوم الباحثات الميدانيات بإجرائها لغرض نقل البيانات إلى الاستمارة فقط. وتضطر الباحثات إلى زيارة أسر أخرى بشكل متكرر، في العادة يوم بعد آخر، لتقديم العون لها فيما يتعلق بدفتر التسجيل.

2.4 الاستمارة:

تتكون استمارة مسح إنفاق واستهلاك الأسرة من قسمين رئيسيين:

أولاً: استمارة المسح:

ويتم استيفاء بياناتها أثناء الزيارة الأولى في بداية الشهر، وتتضمن ما يلي:

- **صفحة الغلاف:** والتي تحتوي على البيانات التعريفية للأسرة، تاريخ الزيارة، بيانات عن فريق العمل الميداني والمكتبي، عدد أفراد الأسرة حسب النوع.
- **كشف أفراد الأسرة:** والذي يحتوي على البيانات الديمغرافية والاجتماعية والاقتصادية لأفراد الأسرة المختارة.
- **كشف السلع المعمرة ووسائل توليد الدخل:** ويتضمن مجموعة من السلع الرئيسية التي لا غنى للأسرة عنها من غسالة، ثلاجة، تلفزيون... الخ. وكذلك وسائل توليد الدخل مثل ملكية الأسرة للحيوانات والأرض الزراعية.
- **خصائص المسكن:** ويتضمن بيانات عن نوع المسكن، عدد الغرف، حيازة المسكن، القيمة الإيجارية للمسكن، اتصال المسكن بالخدمات من كهرباء وماء وصرف صحي. المصدر الرئيسي لوقود الطبخ والتدفئة. بعد المسكن عن المواصلات ومراكز التعليم والصحة.
- **الدخل الشهري والسنوي:** يتم جمع بيانات عن دخل الأسرة من المصادر المختلفة على مستوى أفراد الأسرة في نهاية فترة التسجيل.

ثانياً: قائمة السلع:

تتكون قائمة السلع من 50 مجموعة للإنفاق والاستهلاك، تم إعطائها أرقام مسلسلة حسب أهميتها للأسرة، كل مجموعة تحتوي على عدد من السلع الهامة المكونة لها. وقد بلغ عدد السلع لكافة المجموعات 707 سلعة وخدمة. تشمل المجموعات من (1-21) جميع السلع الخاصة بالطعام والشراب والدخان. تشمل المجموعة 22 جميع السلع التي يتم استهلاكها من الإنتاج البيتي. المجموعات من (23-45) احتوت جميع السلع عدا الطعام والشراب والدخان. بينما المجموعات (50-54) فقد احتوت جميع السلع المعمرة. وقد تم الحصول على بياناتها بإسناد زمني مختلف بحيث تكون ممثلة للإنفاق عليها لمدة عام كامل.

3.4 دفتر التسجيل:

يحتوي دفتر التسجيل على تعليمات وأمثلة على كيفية التسجيل. تم تقسيم صفحات الدفتر إلى عدة أعمدة وهي:

- نقدي: إن كانت السلعة نقداً، وعيني: إن كانت السلعة من الإنتاج الذاتي.
- اسم السلعة أو الخدمة.
- وحدة القياس (كيلو، لتر، عدد، .. الخ).
- الكمية.
- القيمة.
- رمز العملة (شيكيل، دينار، دولار).

تم طباعة صفحات دفتر التسجيل بألوان مختلفة لكافة أسابيع الشهر، ويوجد في أسفل كل صفحة شعار يحث الأسرة على المشاركة. وفيما يلي مجموعة من القواعد التي توضح ماهية الأمور الواجب تسجيلها:

- الإنفاق النقدي عند الشراء.
- المشتريات بالدين عند الشراء.
- الهدايا المقدمة نقداً، عند تقديمها.
- الفوائد عند الدفع.
- الأغذية والسلع المنتجة ذاتياً عند استهلاكها.
- الحطب الذي يتم جمعه عندما يجمع (وكذلك جفت الزيتون).
- أغذية وبضائع من مشروع تجاري عندما يتم استهلاكها.
- البضائع الواردة كأجر أو أجر جزئي من رب العمل عند تلقيها.

4.4 العينة والإطار:

1.4.4 مجتمع الدراسة:

يتكون مجتمع الدراسة من جميع الأسر التي تقطن الضفة الغربية وقطاع غزة، وقد تم استثناء الأسر الجماعية ومساكن الطلاب والعمال والبدو الرحل.

2.4.4 إطار العينة:

في ظل عدم إجراء تعداد عام للسكان منذ عام 1967، تمثلت المهمة الأساسية فيما يتعلق ببناء العينة الشاملة، في إعداد إطار مؤلف من وحدات جغرافية (خلايا) مناسبة تشمل البلاد بأكملها، وقد تم استخدام هذه الوحدات كوحدات معاينة أولية (PSUs) في المرحلة الأولى من عملية اختيار العينة. أما بالنسبة للمرحلة الثانية، فقد تم إجراء عملية حصر شامل وإعداد قوائم لجميع وحدات المعاينة الأولية في الميدان على مستوى الأسرة مما وفر إطاراً للمعاينة تم من خلاله اختيار الأسر. حيث تم إجراء حصر شامل لجميع الأسر في الخلايا المختارة، وقد تم ذلك على مرحلتين هما:

المرحلة الأولى:

إعداد قوائم بالأسر لـ (320) خلية تكفي للدورات الثمانية الأولى، جرى من خلالها سحب عينة عشوائية منتظمة. وقد تم حصر الأسر في هذه الخلايا في شهري آب وأيلول من عام 1995.

المرحلة الثانية:

إعداد قوائم للخلايا المتبقية (160) خلية للدورات الأربعة الأخيرة، وقد تم ذلك في شهر كانون الثاني 1996، على أن يتم تحديث هذه القوائم في بداية كل شهر من أشهر المسح. وفيما يلي المتغيرات التي تم جمعها خلال نشاط إعداد القوائم لكل خلية:

2. عنوان ووصف المبنى.

1. رقم المبنى.

3. رقم المسكن.
4. رقم الأسرة.
5. اسم رب الأسرة.
6. عدد أفراد الأسرة (ذكور/ إناث).

تم كتابة رقم المبنى على الخريطة وكذلك على المدخل الرئيسي للمبنى ومن ثم تم إدخال هذه البيانات إلى الحاسوب وتم حوسبتها لتسهيل الاختيار النهائي لعينة الأسر.

3.4.4 تصميم العينة:

توزيع العينة إلى طبقات: لقد تم توزيع العينة إلى طبقات باستخدام أربعة مستويات:

1. توزيع العينة إلى طبقات حسب اللواء.
2. توزيع العينة إلى طبقات حسب نوع التجمع السكاني والذي يشمل:
أ- بلديات ب- قرى وتجمعات بدوية ج- مخيمات لاجئين
3. توزيع العينة إلى طبقات حسب حجم التجمع السكاني.
4. توزيع العينة إلى طبقات حسب البيانات التعريفية الخاصة بالخلايا ضمن التجمع السكاني.

ومن الجدير بالذكر أن هذه الطبقات هي طبقات ضمنية Implicit Strata الهدف منها هو زيادة فعالية تصميم العينة بحيث تصبح العينة أكثر تمثيلاً للمجتمع.

حجم العينة:

بلغ حجم العينة 4,800 أسرة، مع أخذ حالات عدم التجاوب وما ينتج عنها من فقدان للمعلومات بعين الاعتبار. يعتبر مثل هذا الحجم كافياً لتوفير تقديرات حول الخصائص الرئيسية لإنفاق واستهلاك الأسرة على المستوى القومي وعلى مستوى مجالات بحث رئيسية ومجتمعات فرعية.

حجم العنقود المستهدف:

تتمثل القضية الهامة التالية فيما يتعلق بتصميم العينة في حجم العنقود المستهدف " Cluster size or Sample-take"، أي متوسط عدد الأسر التي سيتم إختيارها لكل وحدة معاينة أولية. في المسوحات الديمغرافية، والتي عادة ما تكون متغيراتها عرضة لارتباط عنقودي داخلي أقل من ذلك الذي تتعرض له متغيرات مسح انفاق واستهلاك نموذجي، يتم في معظم الحالات استخدام حجم عنقود يتكون من 20-30 أسرة. أما بالنسبة لمسح انفاق واستهلاك الأسرة، فيعتبر استخدام حجم أصغر أكثر ملائمة. ففي هذه الحالة، تم اختيار 4800 أسرة من خلايا الشاملة البالغ عددها 480 خلية أي ما معدله 10 أسر لكل عنقود.

التصميم الموزون ذاتياً:

في المرحلة الأولى، تم اختيار العناقيد "الخلايا" باحتمال يتناسب مع مقياس الحجم المقدر للخلية

$$f1_i = \frac{aM_i}{\sum M_i}$$

حيث تم الجمع على كافة خلايا مجتمع العينة و (480 - a) تساوي إجمالي عدد الخلايا المختارة. ويفضل أن يوجد في هذا المسح نسبة معاينة كلية ثابتة (f) أي أن يكون هناك عينة موزونة ذاتياً. هذا يتطلب أن يكون الاحتمال الثاني الخاص باختيار الأفراد والأسر داخل أي خلية في العينة (i) على النحو التالي:

$$f2_i = \frac{f}{f1_i} = f \frac{(\sum M_i)}{a} \frac{1}{M_i} = \frac{(b)}{M_i}$$

حيث b عبارة عن ثابت (مستقل عن i) يجري تحديده للحصول على حجم العينة (n = 4,800 أسرة). وبما أن مقياس الحجم الخاصة ب M_i تبدو مختلفة عن العدد الحقيقي للأسر L_i الواردة في أي خلية في العينة (i)، فإن العدد الحقيقي للأسر التي سيجري اختيارها باستخدام f2_i سيكون مختلفاً من خلية لأخرى، ويحدد عن طريق المعادلة:

$$b_i = f2_i * L_i = \frac{(L_i)}{M_i} * b$$

وبجمع طرفي المعادلة لكافة الخلايا الموجودة في العينة تعطي ثابت b اللازم للحصول على حجم العينة المستهدفة (n) كما يلي

$$b = \frac{n}{\sum_a (L_i / M_i)}$$

لذلك ومن أجل ضبط الحجم الكلي للعينة، فقد تم تحديد b بعد إتمام كافة إجراءات الحصر في مناطق العينة. يسمح الإجراء الوارد أعلاه بحدوث تفاوت في حجم العينة (b_i) على مستوى العناقيد الفردية، وهذا يمكن من الحصول على عينة موزونة ذاتياً. وسوف يجري اختيار الأسر في كل من عناقيد العينة بشكل منتظم من ضمن القائمة المعدة لهذا الغرض باستخدام فترة المعاينة (Sampling interval)

$$I_i = \frac{1}{f2_i} = \frac{(L_i)}{b_i} = \frac{(M_i)}{b}$$

والتي هي ثابتة لكل عنقود على الرغم من أنها مختلفة من عنقود لآخر لأنها تعتمد على مقياس الحجم (M_i) الذي استخدم في اختيار الخلية في المرحلة الأولى.

ويجب أن يكون حجم العنقود (Sample-take) قابلاً للتفاوت بالاستناد إلى العدد الحقيقي للأسر (L_i) الذي نتج عن إجراءات الحصر. إلا أنه من الضروري أخذ احتياطات لتجنب التفاوت الشديد في حجم عنقود العينة، ويكون ذلك بحساب النسبة b / b_i لكل عنقود في العينة. وإذا كانت النسبة خارج المدى بين، لنفترض 0.5 - 4.0، يتم تعديل b_i، أي الفترة (L_i) التي تستخدم في اختيار الأسر داخل العنقود، وذلك من أجل الحفاظ على النسبة ضمن المدى المذكور أعلاه.

1. a عدد الخلايا في العينة وتساوي 480
2. M_i عدد الوحدات السكنية في الخلية قبل عملية حصر الأسر
3. L_i عدد الأسر في الخلية بعد عملية حصر الأسر
4. n حجم العينة المطلوب ($n = 4,800$ أسرة تقريباً)
5. b معدل حجم العينة في الخلية
6. b_i معدل حجم العينة في الخلية رقم i
7. f كسر المعاينة (نسبة العينة من المجتمع)
8. $f1_i$ كسر المعاينة في المرحلة الأولى (إختيار الخلايا) وهو نفسه احتمال الخلية رقم i
9. $f2_i$ كسر المعاينة في المرحلة الثانية (إختيار الأسر) وهو نفسه احتمال الأسرة رقم i

تدوير العينة:

لقد تم تقسيم خلايا العينة الشاملة البالغ عددها 480 خلية عشوائياً الى 24 مجموعة (عينات جزئية) تتكون كل منها من 20 خلية. وقد تم استخدام جميع خلايا العينة الشاملة البالغ عددها 480 خلية على مدار العام: وذلك باستخدام عينة شهرية تتكون من عينتان جزئيان أو ما مجموعه 40 خلية. يشتمل المسح على عينات مستقلة وغير متقاطعة تتكون كل منها من 400 أسرة لكل شهر. يعرض الجدول أدناه نمط تدوير العينة.

دورية إجراء مسح انفاق واستهلاك الأسرة

عينة جزئية (Replication)

الشهر	أ	ب	ج	د	هـ	و	ز	ح	ط	ي	ك	ل
1	×											
2		×										
3			×									
4				×								
5					×							
6						×						
7							×					
8								×				
9									×			
10										×		
11											×	
12												×

ملاحظة: أ = العينات الجزئية من 1-2، و ب = العينات الجزئية من 3-4،.....، و ل = العينات الجزئية من 23-24

طريقة حساب التقديرات:

بما أن العينة المستخدمة في هذا المسح موزونة ذاتياً حسب التصميم، فإنه لا توجد هناك أية مشاكل فيما يتعلق بحساب التقديرات السكانية من خلال قيم العينة.

وإذا كان لا بد من وضع تقديرات المجاميع الإجمالية، يفضل القيام بذلك من خلال تقدير النسبة: نضرب النسبة (y/x) المقدرة من المسح بعدد أفراد المجتمع الخاص بالمتغير الموجود في المقام (X) ، والذي يتم الحصول عليه من خلال مصادر أخرى أكثر موثوقية، حسب المعادلة التالية:

$$\hat{Y} = \frac{y}{x} X$$

وبسبب النقص في المعلومات المستقاة من مصادر أخرى والمتعلقة بالمجاميع الإجمالية الخاصة بمجتمع البحث، فمن الممكن حساب المجموع الكلي Y لمجتمع جزئي A بالاعتماد على المعادلة التالية:

$$(1)_A \quad \hat{Y}_A = \sum_h \sum_i \sum_j W_{hij} Y_{hij}$$

ولكن لكون W ثابت لكافة وحدات التحليل الموجودة ضمن نفس الخلية (i) ، تصبح معادلة التقدير:

$$(1)_B \quad \hat{Y}_A = \sum_h \sum_i W_{hi} Y_{Ahi}$$

حيث

$$\hat{Y}_A = \text{المجموع المقدر للمتغير } Y \text{ في المجتمع الجزئي } A.$$

$$h = \text{طبقة جزئية في مجال التقدير.}$$

$$i = \text{وحدة المعاينة الأولية المختارة (الخلية).}$$

$$j = \text{وحدة التحليل أو العنصر.}$$

$$A = \text{مجموعة جزئية للعناصر التي لها خاصية معينة أي التي تتبع مجموعة معينة من السكان (A).}$$

$$Y_{hij} = \text{القيمة المشاهدة للمتغير " } y \text{ " للعنصر } j \text{ في وحدة المعاينة الأولية (i) في الطبقة } h.$$

$$W_{hij} = \text{وزن المعاينة (المعدل) النهائي للعنصر.}$$

$$y_{Ahi} = \text{المجموع غير الموزون للقيم المشاهدة للمتغير } y \text{ ضمن المجتمع الجزئي } A \text{ داخل الخلية (i) في الطبقة "h".}$$

وتكون صيغة التقدير لنسبة معينة تتعلق بالمجتمع الجزئي A على النحو التالي:

$$(2) \quad \hat{R}_A = \frac{\hat{Y}_A}{\hat{X}_A}$$

حيث:

$$\hat{R}_A = \text{تقدير النسبة بين متغيرين، } X/Y \text{، في المجتمع الجزئي } A.$$

$$\hat{X}_A = \text{المجموع المقدر للمتغير } X \text{ في المجتمع الجزئي } A \text{، حاصل الصيغة } (I)_B.$$

$$Y_A = \text{المجموع المقدر للمتغير } Y \text{ في المجتمع الجزئي } A \text{، كذلك حاصل الصيغة } (I)_B.$$

إن المتوسطات الحسابية والنسب المئوية (Proportions) عبارة عن أنواع خاصة من النسب (Ratios)، ففي حالة الوسط الحسابي، يعرف المتغير X في مقام المعادلة بأنه يساوي 1 لكل عنصر لذلك فإن المقام عبارة عن مجموع الأوزان في المجتمع الجزئي. أما في حالة النسبة المئوية، فإن المتغير X في المقام أيضاً يساوي 1 لجميع العناصر.

إلا أن المتغير Y في البسط هو ثنائي ويعرف بأنه يساوي إما 0 أو 1 على الترتيب إعتماً على غياب أو وجود خاصية معينة في العنصر الذي تتم دراسته.

حساب التباين:

من الضروري أن يجري حساب الأخطاء الإحصائية لتقديرات المسح الرئيسي حتى يتسنى للمستخدم الحصول على فكرة عن موثوقية ودقة هذه التقديرات. سوف تستخدم الطريقة المسماة (Ultimate Clusters) في حساب التباين وتكون المعادلات الخاصة بأي مجال للتقدير، ولمجتمع فرعي A ، والمتغير Y على النحو التالي:

(أ) يتم تقدير التباين لصيغة تقدير مجموع ما حسب الصيغة التالية:

$$(3) \quad V\left(\hat{Y}_A\right) = \sum_h \left[\frac{n_h}{n_h - 1} \sum_{i=1}^{n_h} \left(\hat{Y}_{Ahi} - \frac{\hat{Y}_{Ah}}{n_h} \right)^2 \right]$$

حيث:

$$(4) \quad \hat{Y}_{Ahi} = \sum_{j \in A} W_{hij} Y_{hij}$$

و

$$(5) \quad \hat{Y}_{Ah} = \sum_i \sum_{j \in A} W_{hij} Y_{hij}$$

إن التعبير الوارد في (3) عبارة عن صيغة غير متحيزة لتقدير التباين.

(ب) يتم تقدير التباين الخاص بصيغة التقدير لنسبة ما على النحو التالي:

$$(6) \quad V\left(\hat{R}_A\right) = \frac{1}{\hat{X}_A^2} \left[V\left(\hat{Y}_A\right) + \hat{R}_A^2 V\left(\hat{X}_A\right) - 2 \hat{R}_A COV\left(\hat{X}_A, \hat{Y}_A\right) \right]$$

حيث:

$$COV\left(\hat{X}_A, \hat{Y}_A\right) = \sum_h \frac{n_h}{n_h - 1} \sum_{i=1}^{n_h} \left(\hat{X}_{Ahi} - \frac{\hat{X}_{Ah}}{n_h} \right) \left(\hat{Y}_{Ahi} - \frac{\hat{Y}_{Ah}}{n_h} \right)$$

تحسب

$V(\hat{Y}_A)$ و $V(\hat{X}_A)$ من خلال المعادلة (3):

وتحسب \hat{X}_A من خلال المعادلة (1)، وأما R_A فتحسب من خلال المعادلة (2).

4.4.4 معدلات التجاوب:

تم اختيار (4,893) أسرة ممثلة للضفة الغربية وقطاع غزة، حيث بلغ عدد الأسر في الضفة الغربية (3,490) أسرة وفي قطاع غزة (1,403) أسرة.

بعد استكمال الزيارة الأخيرة لأسر العينة خلال سنة المسح كانت حصيلة الاستثمارات كالتالي:

النوع	عدد الاستثمارات			عدد الاستثمارات غير المستوفاة		
	الكلية	غير مأهول	المستوفاة	الرفض	السفر	الانتقال
جنين	440	8	416	3	12	1
طولكرم	370	3	355	5	6	1
قلقيلية	161	4	152	4	1	1
نابلس	520	5	495	8	6	3
رام الله	529	13	468	23	19	1
أريحا	66	1	60	2	2	1
القدس	409	17	328	50	8	1
بيت لحم	268	6	252	6	2	2
الخليل	727	11	687	19	9	1
غزة	1,403	19	1,335	22	21	2
المجموع	4,893	87	4,548	142	86	9

* هذه البيانات تمثل أسر العينة الفعلية قبل ادخال الأوزان عليها

بعد استبعاد الحالات غير المأهولة أصبحت عينة المسح (4,806) أسرة، منها (3,422) في الضفة الغربية، (1,384) في قطاع غزة. ولقد بلغ عدد الأسر التي تم استيفاء بياناتها (4,548) أسرة، منها (3,213) أسرة في الضفة الغربية، (1,335) أسرة في قطاع غزة. وعلية كانت نسب عدم التجاوب كالتالي:

قطاع غزة	الضفة الغربية	الأراضي الفلسطينية	عدم التجاوب
(%3.7)	(%6.5)	(%5.7)	الرفض
1.7	3.8	3.1	غير مكتمل*
1.7	2.2	2.1	أخرى
0.3	0.5	0.5	

* غير المكتمل: يشمل حالات الانتقال والسفر.

وقد جرى تعديل حالات الرفض وحالات عدم التجاوب على مستوى الأسرة وذلك من خلال تصحيح وتعديل الأوزان على مستوى الخلية.

5.4 التجربة القبلية:

هدفت التجربة القبلية إلى اختبار شامل لأدوات المسح (استمارة المسح، دفتر التسجيل، كتيب التدريب...الخ)، آلية العمل الميداني، معالجة البيانات، الجدول الزمني لنشاطات المسح والتقديرات الموضوعية للتكاليف.

تم تنفيذ التجربة القبلية في الضفة الغربية في الفترة 1995/5/3 ولغاية 1995/5/18 وقد شملت التجربة 96 أسرة خاصة، وكانت نسبة التجاوب 93%. وتم تنفيذ التجربة القبلية في قطاع غزة في وقت متأخر (بسبب الإغلاق) في الفترة من 1995/5/24 ولغاية 1995/6/13، وقد شملت التجربة 24 أسرة خاصة، وكانت نسبة التجاوب 100%.

تم تقييم التجربة القبلية لمرحلة العمل الميداني بالاعتماد على ملاحظات الباحثات خلال جلسة استخلاص معلومات بالإضافة إلى تقارير الباحثات والمشرفين وكذلك الزيارات الميدانية التي قام بها منسق المشروع ومنسق العمل الميداني.

وقد قمنا بالتعديلات المناسبة على المشروع مستفيدين مما تعلمناه من التجربة القبلية.

6.4 العمليات الميدانية:

1.6.4 تدريب فريق العمل الميداني:

تضافرت جهود إدارة المسح وقسم تنمية القوى البشرية وقسم العمل الميداني وغيرهم من أعضاء اللجنة الفنية للمشروع بإعداد، تحضير، وتنفيذ تدريب فريق العمل الميداني لمشروع مسح إنفاق واستهلاك الأسرة لكل من التجربة القبلية والمسح الرئيسي. وقد قسمت مناطق التدريب إلى منطقتين، الأولى في الضفة الغربية حيث تم التدريب في مدينة رام الله والثانية في قطاع غزة حيث تم التدريب في مدينة غزة.

هذا وقد اعد كتيب تدريب التجربة القبلية وتم تطويره وتعديله للتدريب الرئيسي لينتاسب مع التعديلات الناتجة عن التجربة القبلية.

بعد انتهاء التجربة القبلية تم جمع كافة الملاحظات سواء كانت الخاصة بكتيب التدريب، التمارين، المواضيع، الأوقات المخصصة لكل موضوع، قدرة المدربين وتعديلات في الاستمارة نفسها. وتم إجراء التعديلات المناسبة لمادة التدريب بناء على نتائج التجربة القبلية وتحضير العديد من التمارين وإعداد أوراق شفافة (Transparencies) لعرضها على المسقاط (Projector) حيث خصص لكل موضوع عدد من الأوراق تحتوي على النقاط الهامة ليتم التركيز عليها.

برنامج التدريب:

محتوى مادة تدريب فريق العمل الميداني:

تكونت مادة التدريب من محاضرات صفية بالإضافة إلى تدريب عملي في الميدان. بالنسبة للمحاضرات الصفية، نستطيع تقسيمها إلى قسمين رئيسيين، الأول يناقش مواضيع عامة خاصة بالبحوث بشكل عام مثل تصميم المسوحات الإحصائية، العينة والوصول إلى الأسرة المختارة، إجراء المقابلات، مهام وواجبات فريق العمل الميداني، بالإضافة إلى إدارة العمل الميداني. أما القسم الثاني والخاص بمسح إنفاق واستهلاك الأسرة فقد ناقش أهداف المسح بالإضافة إلى شروحا مستفيضة وتمارين عديدة على الاستمارة وبيان طريقة استيفاء كل أقسامها.

محتوى مادة تدريب المشرفين:

تم تدريب المشرفين على عدة مواضيع أهمها، التعامل الصحيح مع النماذج وكيفية معالجة المشاكل الميدانية بالإضافة إلى بيان مهام المشرفة والباحثة.

2.6.4 تنظيم وإدارة العمل الميداني:

تعتبر مرحلة العمل الميداني في أي مسح من المراحل الأساسية للحصول على نتائج دقيقة. ومسح إنفاق واستهلاك الأسرة من المسوحات الهامة والأساسية حيث يبنى على نتائجه العديد من الخطط والسياسات القومية لما يحوي من مؤشرات لا غنى عن وجودها في أي مجتمع.

يتكون طاقم العمل الميداني من 9 فرق ميدانية، حسب الوظائف التالية:

40	باحثة ميدانية
9	مشرفين
9	مدققين
3	منسقي مناطق
1	منسق عمل ميداني

• تم توزيع العمل الميداني على المشتغلين حسب مكان سكنهم، وتم تجهيز مكاتب لوائية لتكون مركز تجمع لكل فريق، لتسهيل تنقل أفراد الفريق ما أمكن، وتم تزويد الفرق بمستلزمات العمل، وأهمها: هويات شخصية، خرائط جغرافية، رسائل موجهة من رئيس الدائرة إلى أرباب الأسر، استمارات المسح، دفاتر التسجيل، حقائب، آلات حاسبة، نماذج تقارير الإنتاج، قرطاسيه، وغير ذلك من لوازم المشروع.

• تم اختيار الباحثين من أعضاء فريق العمل الميداني من الإناث لأسباب جوهرية، وذلك لحاجة المسح إلى تردد منتظم على أسر العينة لمدة خمسة أسابيع تقريباً، والوضع الاجتماعي لا يتقبل تردد الشاب على المنزل باستمرار أثناء غياب رب الأسرة عن المنزل.

• بلغ عدد الزيارات التي قامت بها الباحثة الميدانية لأسر العينة خلال شهر التسجيل (دورة المسح) ما بين 120-150 زيارة ميدانية، كما بلغ عدد الزيارات التي قام بها المشرف الميداني خلال شهر التسجيل ما بين 65-70 زيارة ميدانية.

• تم تنفيذ خطة لجميع مناطق الفريق لزيارة أسر العينة عدة مرات، ويعتمد عدد هذه الزيارات على مدى تعاون الأسر من ناحية وعلى وجود شخص قادر على تولي مهمة التسجيل لدى الأسرة من ناحية أخرى. وكانت الزيارات على النحو التالي:

- زيارة استكشافية لتحديد مكان الخلايا (مناطق العد) على الطبيعة حسب الخرائط التي تم تسليمها، ويقوم بهذه الزيارة الباحثة الميدانية بمرافقة المشرف. ويتم ذلك قبل إجراء مقابلة الزيارة الأولى.
- مقابلة الزيارة الأولى: تقوم الباحثة الميدانية بهذه الزيارة خلال أسبوع قبل بداية الدورة، ويتم في هذه الزيارة:

- أ. التعريف بالنفس وبالمسح.
- ب. تسليم الأسرة رسالة موجهة من رئيس الدائرة إلى رب الأسرة.
- ج. تسليم الأسرة دفتر التسجيل.
- د. استيفاء أسئلة الزيارة الأولى، والتي تتضمن: بيانات تعريفية للأسرة، بيانات ديمغرافية واقتصادية لجميع أفراد الأسرة، ملكية الأسرة للسلع المعمرة، ملكية الأسرة للأرض ووسائل توليد الدخل، خصائص المسكن الذي تعيش فيه الأسرة وغير ذلك من البيانات.
- هـ. الاتفاق مع الأسرة على برنامج زيارة الباحثة للأسرة خلال شهر التسجيل.

- زيارة تفقدية (اختبارية): تقوم الباحثة بزيارة الأسرة بعد يومين أو ثلاثة أيام من بداية الشهر لفحص عملية التسجيل لمعرفة إذا ما تمكنت الأسرة من القيام بالتسجيل، وقد تم التركيز على الأسر التي تحتاج إلى مساعدة مثل الأسر الأمية.
- عمليات النقل الأسبوعي: تقوم الباحثة الميدانية بسحب أوراق التسجيل من دفتر التسجيل في نهاية كل أسبوع وتقوم بترميز السلع والخدمات حسب التصنيف في قائمة السلع ثم يتم تجميع المصروفات حسب كل بند ورصدها في الأسبوع المخصص لها في الاستمارة الرئيسية.

هيكلية طاقم العمل الميداني

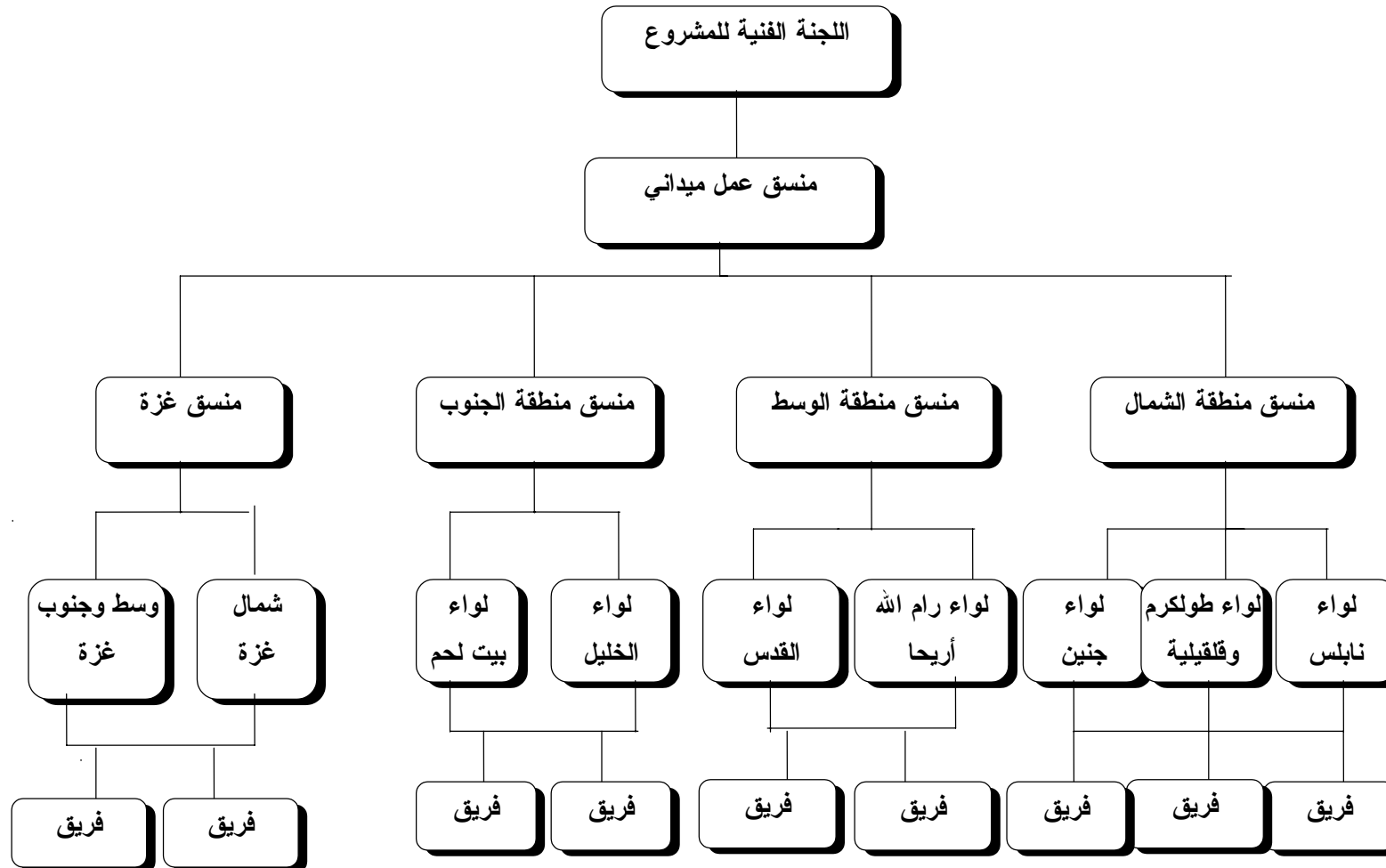

- مقابلة الزيارة الأخيرة: تقوم الباحثة في نهاية الشهر باستيفاء أسئلة الزيارة الأخيرة، المتضمنة أسئلة السلع المعمرة التي تم شراؤها خلال الشهور 12 الماضية، وكذلك أسئلة الدخل الشهري والسنوي للأسرة، ويتم أيضاً في هذه الزيارة تقديم شهادة شكر وتقدير للأسر على تعاونها مع الباحثات خلال فترة التسجيل.

من أجل توحيد المفاهيم لدى جميع المشتغلين تم وضع برنامج اجتماعات طاقم العمل الميداني كما يلي:

- اجتماع شهري لجميع المشتغلين مع مدير المشروع، يتم فيه مناقشة جميع المسائل، والاجابة على جميع الاستفسارات المتعلقة بسير العمل بشكل مباشر.
- اجتماع أسبوعي لمنسقي العمل الميداني مع مدير المشروع.
- على ضوء هذه الاجتماعات يتم صياغة تعميم يضاف إلى دليل فريق العمل الميداني.

3.6.4 المراجعة والتدقيق الميداني والمكتبي:

لكي يتم التحقق من دقة البيانات الواردة بالاستمارة قبل إدخالها إلى الحاسوب. فقد تم وضع قواعد للمراجعة الشكلية والفنية لضمان مراجعة الاستمارة وتدقيقها بالشكل الصحيح.

تمت عملية التدقيق في مكاتب الدائرة الميدانية، وقد اتبعت الآلية التالية في عملية التدقيق:

- تدقيق أولي للبيانات من قبل الباحثة عند سحب أوراق السجل من الأسر والتي تتم أسبوعياً.
- بعد مراجعة البيانات وسحب أوراق السجل تقوم الباحثة بعملية تصنيف السلع وترميزها ومن ثم نقلها على الاستمارة بشكل أسبوعي.
- يقوم مدقق مكتبي بمراجعة عملية التجميع والترميز والنقل بشكل تفصيلي للتأكد من أن الباحثة قامت بعملها بشكل دقيق. كما يقوم المدقق بمراجعة البيانات الواردة في الاستمارة للتأكد من صحة ومنطقية هذه البيانات لكي يتم معالجتها ميدانياً.
- بعد وصول الاستمارات إلى المكتب الرئيسي تتم عملية تسلسل الاستمارات حسب اللواء والتجمع والخلية لكل دورة. كما يتم مراجعة الاستمارات بشكل انتقائي للتأكد من منطقية البيانات وبعض الأخطاء الناتجة عن عملية النقل.
- بعد عملية الإدخال يتم إجراء عملية تدقيق للتقارير الصادرة من قبل أنظمة المعلومات بمقارنتها مع الاستمارة لتفادي أخطاء الإدخال.

7.4 معالجة البيانات:

تمت حوسبة البيانات باستخدام نظام (SPSS، ORACLE)، وقد جرى تنظيم عملية إدخال البيانات في عدد من الملفات، وهذه الملفات عبارة عن الأجزاء الرئيسية للاستمارة. وفيما يلي وصف لملفات الإدخال المستخدمة:

البيانات التعريفية:

وهي مجموعة الحقول التعريفية لكل البيانات لجميع أقسام الاستثمار وتتكرر في جميع الملفات، وهي رقم المفتاح في الملفات المختلفة. ويحتوي هذا الملف على البيانات الخاصة برمز الطبقة، رمز التجمع السكاني، رقم الخلية، رقم الأسرة في عينة الخلية، شهر التسجيل.

بيانات أفراد الأسرة:

يحتوي هذا الملف على البيانات التفصيلية الخاصة بكل فرد من أفراد الأسرة حسب العلاقة برب الأسرة، الجنس (النوع)، العمر بالسنوات الكاملة، الحالة الزوجية، الحالة التعليمية، مكان العمل الرئيسي، الحالة العملية الرئيسية وعدد أشهر العمل خلال السنة الأخيرة.

تملك الأسرة:

يحتوي هذا الملف على جميع البيانات الخاصة بتملك الأسرة للسلع المعمرة ووسائل توليد الدخل.

مصرفات الأسرة:

يتم في هذا الملف تخزين جميع مصرفات الأسرة خلال شهر المسح باستثناء مصرفات الأسر على السلع المعمرة التي يتم الحصول على بياناتها خلال السنة الأخيرة، ويحتوي هذا الملف على رقم السلعة، القيمة والعملية.

دخل الأسرة:

يحتوي هذا الملف على بيانات الدخل الشهري والسنوي للأسرة. كما يحتوي على الأسئلة الخاصة بالسلع المعمرة التي قام الفرد ببيعها خلال السنة الماضية. وكما يحتوي على الأسئلة الخاصة بالمساعدات العينية والنقدية التي تلقتها الأسرة خلال الشهور 12 الماضية.

ملخص الاستثمار:

يحتوي هذا الملف على ملخص بيانات الاستثمار، أي إجمالي ما أنفقته الأسرة على السلع والخدمات.

وقد روعي عند تصميم برنامج الإدخال المستخدم وضع علاقات لبيانات الاستثمار Validation وذلك لاكتشاف الأخطاء التي مرت على الباحثة والمدقق المكتبي.

مصادقية البيانات

يتم التعامل مع دقة البيانات على أنها تمثل اقرب تقدير إلى القيمة الدقيقة أو الحقيقية. والقيمة الحقيقية التي تكون بشكل عام غير معروفة هي القيمة التي يتم الحصول عليها إذا ما تم جمع البيانات وتمت معالجتها دون أي خطأ فيما يتعلق بكافة الوحدات المكونة للمجتمع الإحصائي ويعرف الخطأ في تقديرات مسح معين على أنه الفرق بين التقدير والقيمة الحقيقية للكمية التي تم تقديرها. وبعد القيام بمقارنة البيانات الديموغرافية لمسح إنفاق واستهلاك الأسرة مع البيانات الديموغرافية لمسح القوى العاملة والمسح الديموغرافي، اتضح أن هذه البيانات متنسقة كما أفادت بذلك جميع الفحوصات الداخلية والخارجية. ويمكن تقسيم الخطأ في هذا المضمار إلى نوعين:

1. الأخطاء الإحصائية

هي الأخطاء الناتجة عن دراسة جزء (عينة) من المجتمع وليس كل وحدات المجتمع، وبما أن مسح إنفاق واستهلاك الأسرة يتم إجراءه بالعينة فلا بد من وجود أخطاء إحصائية، وللتقليل من الأخطاء الإحصائية لا بد من استخدام عينة احتمالية ذات تصميم ملائم لحساب الأخطاء على الدوام وهذا يعني أن يوجد لكل وحدة في المجتمع فرصة اختيار في العينة. وقد تم حساب التباين لمسح إنفاق واستهلاك الأسرة واتضح أن هذه البيانات عالية الجودة.

2. الأخطاء غير الإحصائية

الأخطاء غير الإحصائية في هذا المسح كانت ناتجة من خصوصية هذا المسح واعتبار عدد كبير من الأسر أنه تدخل في أدق تفاصيل الحياة الشخصية لهذه الأسر وبالتالي كان هناك حالات رفض تم التصدي لها في إيجاد وسائل لإقناع هذه الأسر بالاستجابة وتقليل حالات الرفض ما أمكن وقد تم تدريب طاقم العمل الميداني على جميع الوسائل الممكنة لمواجهة هذه الإشكاليات وكذلك تم معالجة حالات الرفض التي لم تتعدى (3.1%) باستخدام الأوزان، ومن أبرز الأخطاء غير الإحصائية ما يلي:

- عدم تواجد بعض الأسر في المساكن خلال النهار لارتباطها بالعمل خارج المنزل
- السفر أو الانتقال من المسكن أثناء المسح (شهر التسجيل)
- اعتقاد بعض الأسر أن المسح مرتبط بالمساعدات الاجتماعية أو الضرائب
- تركيز بعض الأسر على المصاريف الكبيرة وإهمال المصاريف الصغيرة لعدم أهميتها في نظرهم
- عدم التمكن من الوصول أحيانا إلى بعض أسر العينة أثناء الإغلاقات العسكرية
- تخوف الأسر في منطقة القدس من إجراءات اسرائيلية مضادة تحرمهم من بعض امتيازات السكان في مناطق القدس، على سبيل المثال مخصصات التامين الوطني، لذلك كانت حالات الرفض مرتفعة في مناطق القدس.
- تصادف وجود بعض الأسر مكررة في عدة مسوحات أسرية أدى الى عدم التجاوب لأن الدائرة أجرت مجموعة مسوح على نفس الخلايا في فترات متقاربة.

- الحرج من تسجيل بعض السلع في دفتر التسجيل، مثل السجائر وشرب الكحول، كأن يكون أحد أفراد الأسرة يدخن او يشرب الكحول ويريد إخفاء هذه المعلومات عن أسرته وبالتالي تسقط من التسجيل.
- بعض الأسر كانت ترى أن المشاركة بالمسح يعتبر كشف لأسرار هذه الأسر وخاصة الأسر غير القادرة على الصرف على بعض البنود والأسر التي تحصل على مساعدات من الناس
- إن ظروف الاحتلال أفرز مجموعة كبيرة من الحالات النفسية المرضية يصعب أو يتعذر الحصول على معلومات دقيقة منها
- الرحيل الموسمي لبعض الأسر التي تعتاش على تربية الأغنام أدى إلى صعوبة بالوصول إلى هذه الأسر ومتابعتها خلال شهر التسجيل
- التخوف من امتلاك السلطة الوطنية لبيوت الغائبين أدى إلى تسجيل بيانات مضللة عن هذه المساكن أثناء حصر الأسر، وعند القيام بالمسح اتضح أن هذه البيوت غير مأهولة (خالية)
- كان هناك صعوبة بالتعامل مع الأسر الفردية، بسبب قلة تواجدهم بالمنزل أثناء النهار
- كان هناك صعوبة بالتعامل مع الأسر كبار السن الذين يحتاجون إلى عناية خاصة
- وجود مؤيد ومعارض في نفس الأسرة كان يسبب الحرج للباحثة الميدانية عند زيارة الأسرة، او بسبب المشاكل بين أفراد الأسرة
- وجود حالات أمية في بعض الأسر في المناطق النائية كان يسبب صعوبة بالتعامل مع هذه الأسر
- بعض الأسر كانت لانتظر بجدية لموضوع التسجيل وانما للتسلية فقط

وقد تم تقليص أثر هذه الأخطاء على جودة البيانات بفضل الكفاءة العالية والاداء المتميز لفريق العمل الميداني الذي تم اختياره وتدريبه بعناية فائقة.

الجداول

Tables

- NIS, JD and US\$ were used in recording the value of commodities and Services. The average exchange rate was as follows:

• تم استخدام الشيكل الإسرائيلي، الدينار الأردني والدولار الأمريكي في تسجيل قيم السلع والخدمات، وقد بلغ سعر الصرف على النحو التالي:

The Average Exchange Rate in		سعر الصرف بالنسبة للشيكل	
New Israeli Shekel (NIS)			
Month	الدولار الأمريكي (US\$)	الدينار الأردني (JD)	الشهر
October, 1995	3.00	4.20	تشرين أول، 1995
November, 1995	3.10	4.30	تشرين ثاني، 1995
December, 1995	3.10	4.30	كانون أول، 1995
January, 1996	3.11	4.37	كانون ثان، 1996
February, 1996	3.11	4.37	شباط، 1996
March, 1996	3.11	4.35	آذار، 1996
April, 1996	3.14	4.39	نيسان، 1996
May, 1996	3.24	4.52	أيار، 1996
June, 1996	3.28	4.60	حزيران، 1996
July, 1996	3.24	4.56	تموز، 1996
August, 1996	3.22	4.47	آب، 1996
September, 1996	3.18	4.45	أيلول، 1996

Note (i):

The Symbol (-) in the tables means: there is no enough observations in the cell

ملاحظة (i):

الاشارة (-) في الجداول تعني عدم وجود عدد كافي من المشاهدات في الخلية

Note (ii):

Average Household Size: 7 persons

ملاحظة (ii):

متوسط حجم الأسرة 7 أفراد

جدول 1: متوسط استهلاك الاسرة الشهري بالدينار في الاراضى الفلسطينية حسب مجموعات الاستهلاك والمنطقة

Table 1: Average Monthly Household Consumption in JD by Consumption Groups and Region in Palestinian Territories

Commodities and Services	المجموع Total	المنطقة		مجموعات السلع والخدمات
		قطاع غزة Gaza Strip	الضفة الغربية West Bank	
Number of Households in the Sample	4,500	1,297	3,203	عدد أسر العينة
Average Household Size	6.9	8.0	6.5	متوسط حجم الأسرة
Food cash expenditure	229.27	194.31	243.44	الاتفاق النقدي على مجموعات الطعام
Bread and cereals	42.63	40.17	43.63	الخبز والحبوب
Meat and poultry	55.83	38.07	63.02	اللحوم والدواجن
Fish and sea products	4.27	5.97	3.58	الاسماك ومنتجات البحر
Dairy products and eggs	19.57	13.32	22.10	الالبان ومنتجات الالبان والبيض
Oil and fat	10.30	11.28	9.90	الزيوت والدهون
Fruits and nuts	21.65	20.46	22.14	الفواكه والمكسرات
Vegetables, legumes and tubers	29.99	26.33	31.48	الخضراوات والبقوليات والدرنيات
Sugar and confectionery	14.23	13.58	14.49	السكر والمنتجات السكرية
Non-alcohol beverages	10.74	7.44	12.07	المشروبات غير الكحولية
Salt, spices and other food	10.14	9.68	10.33	الملح والتوابل وأطعمة أخرى
Take away food and meals in restaurant	9.92	8.01	10.70	وجبات جاهزة من خارج المنزل/ داخل المطعم
Own produced food in kind	10.16	3.44	12.88	مجموعات الطعام المنتجة ذاتياً
TOTAL FOOD CONSUMPTION	239.43	197.75	256.32	الاستهلاك الكلي من الطعام
Non-food cash expenditure	311.13	250.77	335.54	الاتفاق النقدي على غير الطعام
Clothing and footwear	50.03	39.74	54.20	الملابس والاحذية
Housing	39.34	34.49	41.31	المسكن
Furniture and utensils	31.07	26.71	32.83	الاثاث والاوراني المنزلية
Household operations	8.30	7.59	8.59	لوازم واعمال منزلية
Medical care	20.51	13.86	23.19	الرعاية الطبية
Transport and communications	63.72	45.78	70.98	وسائل النقل والاتصالات
Education	20.39	14.60	22.74	التعليم
Recreation	18.46	25.26	15.71	النشاطات الترفيهية والثقافية
Personal care	13.06	9.87	14.34	العناية الشخصية
Tobacco	25.45	21.15	27.18	التبغ والسجائر
Alcohol beverages	0.34	0.15	0.41	المشروبات الكحولية
Other non-food consumption expenditure	20.46	11.57	24.06	الاتفاق على سلع وخدمات أخرى غير الطعام
Own produced non-food in kind	86.73	94.60	83.54	السلع والخدمات المنتجة ذاتياً من غير الطعام
Other than food	1.51	0.51	1.91	أخرى من غير الطعام
Imputed rent	85.22	94.09	81.63	الايجار المقدر
TOTAL NON-FOOD CONSUMPTION	397.86	345.37	419.08	الاستهلاك الكلي من غير الطعام
TOTAL CONSUMPTION	637.29	543.12	675.40	الاستهلاك الكلي
- Own produced food in kind	10.16	3.44	12.88	الانتاج الذاتي من الطعام-
- Own produced non-food in kind	86.73	94.60	83.54	الانتاج الذاتي من غير الطعام-
+ Remittances in cash	19.97	20.90	19.59	+التحويلات النقدية المدفوعة
+ Taxes in cash	2.56	2.85	2.44	+الضرائب
+ Other than non-consumption expenditure	28.87	33.95	26.82	+نفقات غير استهلاكية أخرى
= TOTAL CASH EXPENDITURE	591.80	502.78	627.83	= الاتفاق النقدي الكلي

جدول 2: متوسط استهلاك الفرد الشهري بالدينار في الأراضي الفلسطينية حسب مجموعات الاستهلاك والمنطقة
Table 2: Average Monthly Consumption Per Capita in JD by Consumption Groups and Region in Palestinian Territories

Commodities and Services	المجموع Total	المنطقة Region		مجموعات السلع والخدمات
		قطاع غزة Gaza Strip	الضفة الغربية West Bank	
Number of Individuals in the Sample	31,233	10,314	20,919	عدد أفراد العينة
Average Household Size	6.9	8.0	6.5	متوسط حجم الأسرة
Food cash expenditure	32.56	23.75	36.98	الانفاق النقدي على مجموعات الطعام
Bread and cereals	6.05	4.91	6.63	الخبز والحبوب
Meat and poultry	7.93	4.65	9.58	اللحوم والدواجن
Fish and sea products	0.61	0.73	0.54	الاسماك ومنتجات البحر
Dairy products and eggs	2.78	1.63	3.36	الالبان ومنتجات الالبان والبيض
Oil and fat	1.46	1.38	1.50	الزيوت والدهون
Fruits and nuts	3.08	2.50	3.36	الفواكه والمكسرات
Vegetables, legumes and tubers	4.26	3.22	4.78	الخضراوات والبقوليات والدرنيات
Sugar and confectionery	2.02	1.66	2.20	السكر والمنتجات السكرية
Non-alcohol beverages	1.52	0.91	1.83	المشروبات غير الكحولية
Salt, spices and other food	1.44	1.18	1.57	الملح والتوابل وأطعمة أخرى
Take away food and meals in restaurant	1.41	0.98	1.63	وجبات جاهزة من خارج المنزل/ داخل المطعم
Own produced food in kind	1.44	0.42	1.96	مجموعات الطعام المنتجة ذاتياً
TOTAL FOOD CONSUMPTION	34.00	24.17	38.94	الاستهلاك الكلي من الطعام
Non-food cash expenditure	44.19	30.67	51.01	الانفاق النقدي على غير الطعام
Clothing and footwear	7.11	4.86	8.24	الملابس والأحذية
Housing	5.59	4.22	6.28	المسكن
Furniture and utensils	4.41	3.26	4.99	الاثاث والاولاني المنزلية
Household operations	1.18	0.93	1.31	لوازم واعمال منزلية
Medical care	2.91	1.69	3.52	الرعاية الطبية
Transport and communications	9.05	5.60	10.79	وسائل النقل والاتصالات
Education	2.90	1.79	3.46	التعليم
Recreation	2.62	3.09	2.39	النشاطات الترفيهية والثقافية
Personal care	1.85	1.21	2.18	العناية الشخصية
Tobacco	3.61	2.59	4.13	التبغ والسجائر
Alcohol beverages	0.05	0.02	0.06	المشروبات الكحولية
Other non-food consumption expenditure	2.91	1.41	3.66	الانفاق على سلع وخدمات أخرى من غير الطعام
Own produced non-food in kind	12.31	11.56	12.70	السلع والخدمات المنتجة ذاتياً من غير الطعام
Other than food	0.21	0.06	0.29	أخرى من غير الطعام
Imputed rent	12.10	11.50	12.41	الايجار المقدر
TOTAL NON-FOOD CONSUMPTION	56.50	42.23	63.71	الاستهلاك الكلي من غير الطعام
TOTAL CONSUMPTION	90.50	66.40	102.65	الاستهلاك الكلي
- Own produced food in kind	1.44	0.42	1.96	الانتاج الذاتي من الطعام-
- Own produced non-food in kind	12.31	11.56	12.70	الانتاج الذاتي من غير الطعام-
+ Remittances in cash	2.84	2.55	2.98	+التحويلات النقدية المدفوعة
+ Taxes in cash	0.36	0.35	0.37	+الضرائب
+ Other than non-consumption expenditure	4.10	4.15	4.08	+نفقات غير استهلاكية أخرى
= TOTAL CASH EXPENDITURE	84.05	61.47	95.42	=الانفاق النقدي الكلي

جدول 3: النسبة المئوية والمتوسط الشهري لاستهلاك الأسرة بالدينار في الأراضي الفلسطينية حسب مجموعات الاستهلاك والمنطقة

Table 3: Percentage & Average Monthly Household Consumption in JD by Consumption Groups and Region in Palestinian Territories

Commodities and Services	المجموع Total	المنطقة Region		مجموعات السلع والخدمات
		قطاع غزة Gaza Strip	الضفة الغربية West Bank	
عدد أسر العينة	4,500	1,297	3,203	عدد أسر العينة
Average Household Size	6.9	8.0	6.5	متوسط حجم الأسرة
Bread and cereals	6.69	7.40	6.46	الخبز والحبوب
Meat and poultry	8.76	7.01	9.33	اللحوم والدواجن
Fish and sea products	0.67	1.10	0.53	الاسماك ومنتجات البحر
Dairy products and eggs	3.07	2.45	3.27	الالبان ومنتجات الالبان والبيض
Oil and fat	1.62	2.08	1.47	الزيوت والدهون
Fruits and nuts	3.40	3.77	3.28	الفواكه والمكسرات
Vegetables, legumes and tubers	4.71	4.85	4.66	الخضراوات والبقوليات والدرنيات
Sugar and confectionery	2.23	2.50	2.15	السكر والمنتجات السكرية
Non-alcohol beverages	1.69	1.37	1.79	المشروبات غير الكحولية
Salt, spices and other food	1.59	1.78	1.53	الملح والتوابل وأطعمة أخرى
Take away food and meals in restaurant	1.56	1.47	1.58	وجبات جاهزة من خارج المنزل/ داخل المطعم
Own produced food in kind	1.59	0.63	1.91	مجموعات الطعام المنتجة ذاتياً
TOTAL FOOD CONSUMPTION	37.57	36.41	37.95	الاستهلاك الكلي من الطعام
Clothing and footwear	7.85	7.32	8.02	الملابس والاحذية
Housing	6.17	6.35	6.12	المسكن
Furniture and utensils	4.88	4.92	4.86	الاثاث والاواني المنزلية
Household operations	1.30	1.40	1.27	لوازم واعمال منزلية
Medical care	3.22	2.55	3.43	الرعاية الطبية
Transport and communications	10.00	8.43	10.51	وسائل النقل والاتصالات
Education	3.20	2.69	3.37	التعليم
Recreation	2.90	4.65	2.33	النشاطات الترفيهية والثقافية
Personal care	2.05	1.82	2.12	العناية الشخصية
Tobacco	3.99	3.89	4.02	التبغ والسجائر
Alcohol beverages	0.05	0.03	0.06	المشروبات الكحولية
Other non-consumption expenditure	3.21	2.13	3.56	الانفاق على سلع وخدمات أخرى من غير الطعام
Own produced non-food in kind	13.61	17.42	12.37	السلع والخدمات المنتجة ذاتياً من غير الطعام
Other than food	0.24	0.09	0.28	أخرى من غير الطعام
Imputed rent	13.37	17.32	12.09	الاجار المقدر
TOTAL NON-FOOD CONSUMPTION	62.43	63.59	62.05	الاستهلاك الكلي من غير الطعام
TOTAL	100	100	100	المجموع
Average Monthly Consumption in JD	637	543	675	متوسط الاستهلاك الشهري بالدينار

جدول 4: متوسط استهلاك الاسرة الشهري بالدينار فى الاراضى الفلسطينية حسب مجموعات الاستهلاك و نوع التجمع السكانى

Table 4: Average Monthly Household Consumption in JD by Consumption Groups and Locality in Palestinian Territories

Commodities and Services	التجمع السكانى			مجموعات السلع والخدمات
	Localities	قرية	مدينة	
	مخيم Refugee camp	Village	City	
Number of Households in the Sample	668	2,064	1,768	عدد أسر العينة
Average Household Size	7.4	7.0	6.8	متوسط حجم الأسرة
Food cash expenditure	199.88	233.15	235.84	الانفاق النقدي على مجموعات الطعام
Bread and cereals	39.61	44.56	41.52	الخبز والحبوب
Meat and poultry	39.52	60.43	56.62	اللحوم والدواجن
Fish and sea products	5.69	3.67	4.42	الاسماك ومنتجات البحر
Dairy products and eggs	16.03	19.06	21.50	الالبان ومنتجات الالبان والبيض
Oil and fat	11.16	8.70	11.84	الزيوت والدهون
Fruits and nuts	19.70	20.02	24.30	الفواكه والمكسرات
Vegetables, legumes and tubers	27.80	31.19	29.42	الخضراوات والبقوليات والدرنجات
Sugar and confectionery	13.93	14.80	13.67	السكر ومنتجات السكرية
Non-alcohol beverages	8.00	11.73	10.61	المشروبات غير الكحولية
Salt, spices and other food	9.69	10.21	10.24	الملح والتوابل وأطعمة أخرى
Take away food and meals in restaurant	8.75	8.78	11.70	وجبات جاهزة من خارج المنزل/ داخل المطعم
Own produced food in kind	2.10	18.16	3.88	مجموعات الطعام المنتجة ذاتياً
TOTAL FOOD CONSUMPTION	201.98	251.31	239.72	الاستهلاك الكلي من الطعام
Non-food cash expenditure	236.32	313.53	336.60	الانفاق النقدي على غير الطعام
Clothing and footwear	37.44	49.56	55.35	الملابس والاحذية
Housing	29.26	36.33	46.67	المسكن
Furniture and utensils	26.84	28.67	35.45	الاثاث والاواني المنزلية
Household operations	8.30	7.99	8.67	لوازم واعمال منزلية
Medical care	13.51	23.06	20.16	الرعاية الطبية
Transport and communications	44.24	70.03	63.73	وسائل النقل والاتصالات
Education	15.95	20.55	21.89	التعليم
Recreation	14.82	15.09	23.78	النشاطات الترفيهية والثقافية
Personal care	10.73	12.21	14.92	العناية الشخصية
Tobacco	23.28	26.28	25.29	التبغ والسجائر
Alcohol beverages	0.30	0.31	0.39	المشروبات الكحولية
Other non-food consumption expenditure	11.65	23.45	20.30	الانفاق على سلع وخدمات أخرى غير الطعام
Own produced non-food in kind	80.31	74.45	103.50	السلع والخدمات المنتجة ذاتياً من غير الطعام
Other than food	0.25	2.62	0.69	أخرى من غير الطعام
Imputed rent	80.06	71.83	102.81	الايجار المقدر
TOTAL NON-FOOD CONSUMPTION	316.63	387.98	440.10	الاستهلاك الكلي من غير الطعام
TOTAL CONSUMPTION	518.61	639.29	679.82	الاستهلاك الكلي
- Own produced food in kind	2.10	18.16	3.88	-الانتاج الذاتي من الطعام
- Own produced non-food in kind	80.31	74.45	103.50	-الانتاج الذاتي من غير الطعام
+ Remittances in cash	17.68	17.07	24.22	+التحويلات النقدية المدفوعة
+ Taxes in cash	2.44	2.47	2.72	+الضرائب
+ Other than non-consumption expenditure	31.68	22.54	35.20	+نفقات غير استهلاكية أخرى
= TOTAL CASH EXPENDITURE	488.00	588.76	634.58	=الانفاق النقدي الكلي

جدول 5: متوسط استهلاك الفرد الشهري بالدينار في الأراضي الفلسطينية حسب مجموعات الاستهلاك و نوع التجمع السكاني

Table 5: Average Monthly Consumption Per Capita in JD by Consumption Groups and Locality in Palestinian Territories

Commodities and Services	التجمع السكاني			مجموعات السلع والخدمات
	Localities	قرية	مدينة	
	مخيم Refugee camp	Village	City	
Number of Individuals in the Sample	4,925	14,341	11,967	عدد أفراد العينة
Average Household Size	7.4	7.0	6.8	متوسط حجم الأسرة
Food cash expenditure	26.37	32.64	35.09	الانفاق النقدي على مجموعات الطعام
Bread and cereals	5.23	6.24	6.18	الخبز والحبوب
Meat and poultry	5.21	8.46	8.42	اللحوم والدواجن
Fish and sea products	0.75	0.51	0.66	الاسماك ومنتجات البحر
Dairy products and eggs	2.11	2.67	3.20	الالبان ومنتجات الالبان والبيض
Oil and fat	1.47	1.22	1.76	الزيوت والدهون
Fruits and nuts	2.60	2.80	3.62	الفواكه والمكسرات
Vegetables, legumes and tubers	3.67	4.37	4.38	الخضراوات والبقوليات والدرنجات
Sugar and confectionery	1.84	2.07	2.03	السكر والمنتجات السكرية
Non-alcohol beverages	1.06	1.64	1.58	المشروبات غير الكحولية
Salt, spices and other food	1.28	1.43	1.52	الملح والتوابل وأطعمة أخرى
Take away food and meals in restaurant	1.15	1.23	1.74	وجبات جاهزة من خارج المنزل/ داخل المطعم
Own produced food in kind	0.28	2.54	0.58	مجموعات الطعام المنتجة ذاتياً
TOTAL FOOD CONSUMPTION	26.65	35.18	35.67	الاستهلاك الكلي من الطعام
Non-food cash expenditure	31.19	43.89	50.09	الانفاق النقدي على غير الطعام
Clothing and footwear	4.94	6.94	8.24	الملابس والأحذية
Housing	3.86	5.09	6.94	المسكن
Furniture and utensils	3.54	4.01	5.28	الاثاث والاولاني المنزلية
Household operations	1.09	1.12	1.29	لوازم واعمال منزلية
Medical care	1.78	3.23	3.00	الرعاية الطبية
Transport and communications	5.84	9.80	9.48	وسائل النقل والاتصالات
Education	2.11	2.88	3.26	التعليم
Recreation	1.96	2.11	3.54	النشاطات الترفيهية والثقافية
Personal care	1.42	1.71	2.22	العناية الشخصية
Tobacco	3.07	3.68	3.76	التبغ والسجائر
Alcohol beverages	0.04	0.04	0.06	المشروبات الكحولية
Other non-food consumption expenditure	1.54	3.28	3.02	الانفاق على سلع وخدمات أخرى غير الطعام
Own produced non-food in kind	10.60	10.43	15.40	السلع والخدمات المنتجة ذاتياً من غير الطعام
Other than food	0.03	0.37	0.10	أخرى من غير الطعام
Imputed rent	10.57	10.06	15.30	الإيجار المقدر
TOTAL NON-FOOD CONSUMPTION	41.79	54.32	65.49	الاستهلاك الكلي من غير الطعام
TOTAL CONSUMPTION	68.44	89.50	101.16	الاستهلاك الكلي
- Own produced food in kind	0.28	2.54	0.58	-الانتاج الذاتي من الطعام
- Own produced non-food in kind	10.60	10.43	15.40	-الانتاج الذاتي من غير الطعام
+ Remittances in cash	2.33	2.39	3.60	+التحويلات النقدية المدفوعة
+ Taxes in cash	0.32	0.35	0.40	+الضرائب
+ Other than non-consumption expenditure	4.18	3.16	5.24	+نفقات غير استهلاكية أخرى
= TOTAL CASH EXPENDITURE	64.39	82.43	94.42	=الانفاق النقدي الكلي

جدول 6: النسبة المئوية والمتوسط الشهري لاستهلاك الأسرة بالدينار في الأراضي الفلسطينية حسب مجموعات الاستهلاك و نوع التجمع السكاني

Table 6: Percentage & Average Monthly Consumption in JD by Consumption Groups and Locality in Palestinian Territories

Commodities and Services	التجمع السكاني			مجموعات السلع والخدمات
	مخيم Refugee camp	قرية Village	مدينة City	
Number of Households in the Sample	668	2,064	1,768	عدد أسر العينة
Average Household Size	7.4	7.0	6.8	متوسط حجم الأسرة
Bread and cereals	7.64	6.97	6.11	الخبز والحبوب
Meat and poultry	7.62	9.45	8.33	اللحوم والدواجن
Fish and sea products	1.10	0.57	0.65	الاسماك ومنتجات البحر
Dairy products and eggs	3.09	2.98	3.16	الالبان ومنتجات الالبان والبيض
Oil and fat	2.15	1.36	1.74	الزيوت والدهون
Fruits and nuts	3.80	3.13	3.57	الفواكه والمكسرات
Vegetables, legumes and tubers	5.36	4.88	4.33	الخضراوات والبقوليات والدرنيات
Sugar and confectionery	2.69	2.32	2.01	السكر والمنتجات السكرية
Non-alcohol beverages	1.54	1.83	1.56	المشروبات غير الكحولية
Salt, spices and other food	1.87	1.60	1.51	الملح والتوابل وأطعمة أخرى
Take away food and meals in restaurant	1.69	1.37	1.72	وجبات جاهزة من خارج المنزل/ داخل المطعم
Own produced food in kind	0.40	2.84	0.57	مجموعات الطعام المنتجة ذاتياً
TOTAL FOOD CONSUMPTION	38.95	39.31	35.26	الاستهلاك الكلي من الطعام
Clothing and footwear	7.22	7.75	8.14	الملابس والأحذية
Housing	5.64	5.68	6.87	المسكن
Furniture and utensils	5.18	4.48	5.21	الاثاث والأواني المنزلية
Household operations	1.60	1.25	1.28	لوازم واعمال منزلية
Medical care	2.61	3.61	2.97	الرعاية الطبية
Transport and communications	8.53	10.95	9.37	وسائل النقل والاتصالات
Education	3.08	3.21	3.22	التعليم
Recreation	2.86	2.36	3.50	النشاطات الترفيهية والثقافية
Personal care	2.07	1.91	2.19	العناية الشخصية
Tobacco	4.49	4.11	3.72	التبغ والسجاير
Alcohol beverages	0.06	0.05	0.06	المشروبات الكحولية
Other non-food consumption expenditure	2.25	3.67	2.99	الانفاق على سلع وخدمات أخرى غير الطعام
Own produced non-food in kind	15.49	11.65	15.22	السلع والخدمات المنتجة ذاتياً من غير الطعام
Other than non-food	0.05	0.41	0.10	أخرى من غير الطعام
Imputed rent	15.44	11.24	15.12	الايجار المقدر
TOTAL NON-FOOD CONSUMPTION	61.05	60.69	64.74	الاستهلاك الكلي من غير الطعام
TOTAL	100	100	100	المجموع
Average Monthly Consumption in JD	519	639	680	متوسط الاستهلاك الشهري بالدينار

جدول 7: متوسط استهلاك الاسرة الشهري بالدينار في الأراضي الفلسطينية حسب مجموعات الاستهلاك و المحافظة
Table 7: Average Monthly Household Consumption in JD by Consumption Groups and Governorate in Palestinian Territories

Commodities and Services	Governorate							المحافظة	مجموعات السلع والخدمات
	غزة Gaza	الخليل Hebron	بيت لحم Bethlehem	القدس Jerusalem	رام الله/رام الله Ramallah/Jericho	نابلس Nablus	طولكرم/قلقيلية Tulkarm/Qalqilya	جنين Jenin	
Number of Households in the Sample	1,297	674	244	366	543	479	493	404	عدد أسر العينة
Average Household Size	8.0	7.4	6.8	6.1	6.5	6.2	5.9	6.7	متوسط حجم الأسرة
Food cash expenditure	194.31	238.26	278.18	304.78	262.92	222.14	214.01	210.35	الاتفاق النقدي على مجموعات الطعام
Bread and cereals	40.17	46.41	50.09	49.82	44.54	39.76	39.23	38.19	الخبز والحبوب
Meat and poultry	38.07	65.38	70.99	84.41	68.50	55.25	53.16	48.76	اللحوم والدواجن
Fish and sea products	5.97	3.84	5.05	4.00	3.94	2.81	3.34	2.56	الاسماك ومنتجات البحر
Dairy products and eggs	13.32	18.60	25.02	32.90	25.42	22.70	17.62	16.66	الالبان ومنتجات الالبان والبيض
Oil and fat	11.28	11.35	10.70	9.38	7.91	9.23	8.72	12.38	الزيوت والدهون
Fruits and nuts	20.46	19.55	26.23	29.82	24.16	21.43	18.56	19.50	الفواكه والمكسرات
Vegetables, legumes and tubers	26.33	32.81	34.82	35.50	32.99	27.17	29.76	28.75	الخضراوات والبقوليات والدرنجات
Sugar and confectionery	13.58	14.55	16.80	15.44	16.85	12.63	12.83	13.18	السكر والمنتجات السكرية
Non-alcohol beverages	7.44	8.87	15.16	16.21	14.85	10.06	11.35	11.35	المشروبات غير الكحولية
Salt, spices and other food	9.68	9.02	10.87	11.87	11.53	10.44	9.76	9.75	الملح والتوابل وأطعمة أخرى
Take away food and meals in restaurant	8.01	7.88	12.45	15.43	12.23	10.66	9.68	9.27	وجبات جاهزة من خارج المنزل/ داخل المطعم
Own produced food in kind	3.44	12.55	13.53	0.72	18.90	7.77	16.07	18.16	مجموعات الطعام المنتجة ذاتياً
TOTAL FOOD CONSUMPTION	197.75	250.81	291.71	305.50	281.82	229.91	230.08	228.51	الاستهلاك الكلي من الطعام
Non-food cash expenditure	250.77	284.36	355.28	440.58	391.45	321.95	281.01	321.42	الاتفاق النقدي على غير الطعام
Clothing and footwear	39.74	49.39	52.14	63.94	66.67	52.57	45.19	50.81	الملابس والأحذية
Housing	34.49	32.95	46.62	74.18	45.36	42.45	31.17	27.81	المسكن
Furniture and utensils	26.71	25.76	33.48	39.71	44.15	29.69	23.19	38.24	الاثاث والاواني المنزلية

جدول 7-تابع: متوسط استهلاك الاسرة الشهري بالدينار فى الاراضى الفلسطينية حسب مجموعات الاستهلاك و المحافظة
Table 7-cont.: Average Monthly Household Consumption in JD by Consumption Groups and Governorate in Palestinian Territories

Commodities and Services	Governorate								المحافظة	مجموعات السلع والخدمات
	غزة Gaza	الخليل Hebron	بيت لحم Bethlehem	القدس Jerusalem	رام الله/رام الله Ramallah/Jericho	نابلس Nablus	طولكرم/فولكرم Tulkarm/Qalqilya	جنين Jenin		
Number of Households in the Sample	1,297	674	244	366	543	479	493	404	عدد أسر العينة	
Average Household Size	8.0	7.4	6.8	6.1	6.5	6.2	5.9	6.7	متوسط حجم الأسرة	
Household operations	7.59	7.35	10.24	9.60	10.89	7.52	8.46	7.09	لوازم واعمال منزلية	
Medical care	13.86	26.81	28.33	20.98	23.64	22.04	21.14	19.34	الرعاية الطبية	
Transport and communications	45.78	63.26	68.48	105.13	81.36	75.29	55.23	54.64	وسائل النقل والاتصالات	
Education	14.60	15.85	33.71	38.65	29.88	20.05	17.35	13.35	التعليم	
Recreation	25.26	9.04	15.26	20.98	15.07	13.69	14.34	27.25	النشاطات الترفيهية والثقافية	
Personal care	9.87	12.88	17.05	19.01	17.04	13.85	12.40	10.24	العناية الشخصية	
Tobacco	21.15	24.68	25.36	29.60	28.23	24.11	28.69	30.68	التبغ والسجاير	
Alcohol beverages	0.15	-	1.37	0.66	0.28	0.39	-	1.03	المشروبات الكحولية	
Other non-food consumption expenditure	11.57	16.39	23.24	18.14	28.88	20.30	23.85	40.94	الانفاق على سلع وخدمات أخرى غير الطعام	
Own produced non-food in kind	94.60	63.55	120.45	130.34	100.67	86.47	54.97	60.51	السلع والخدمات المنتجة ذاتياً من غير الطعام	
Other than food	0.51	1.96	2.04	0.09	0.80	2.09	3.41	2.83	أخرى من غير الطعام	
Imputed rent	94.09	61.59	118.41	130.25	99.87	84.38	51.56	57.68	الإيجار المقدر	
TOTAL NON-FOOD CONSUMPTION	345.37	347.91	475.73	570.92	492.12	408.42	335.98	381.93	الاستهلاك الكلي من غير الطعام	
TOTAL CONSUMPTION	543.12	598.72	767.44	876.42	773.94	638.33	566.06	610.44	الاستهلاك الكلي	
- Own produced food in kind	3.44	12.55	13.53	0.72	18.90	7.77	16.07	18.16	- الإنتاج الذاتي من الطعام	
- Own produced non-food in kind	94.60	63.55	120.45	130.34	100.67	86.47	54.97	60.51	- الإنتاج الذاتي من غير الطعام	
+ Remittances in cash	20.90	13.69	11.49	26.63	27.23	20.88	19.09	16.76	+ التحويلات النقدية المدفوعة	
+ Taxes in cash	2.85	0.96	1.54	9.22	2.55	2.43	1.33	0.55	+ الضرائب	
+ Other than non-consumption expenditure	33.95	12.93	23.72	55.05	24.76	24.39	27.63	30.94	+ نفقات غير استهلاكية أخرى	
= TOTAL CASH EXPENDITURE	502.78	550.20	670.21	836.26	708.91	591.79	543.07	580.02	= الانفاق النقدي الكلي	

جدول 8: متوسط استهلاك الفرد الشهري بالدينار في الأراضي الفلسطينية حسب مجموعات الاستهلاك و المحافظة
Table 8: Average Monthly Consumption Per Capita in JD by Consumption Groups and Governorate in Palestinian Territories

Commodities and Services	المحافظة								مجموعات السلع والخدمات
	غزة Gaza	الخليل Hebron	بيت لحم Bethlehem	القدس Jerusalem	رام الله/رام الله/القدس Ramallah/Jericho	نابلس Nablus	طولكرم/قلقيلية Tulkarm/Qalqilya	جنين Jenin	
عدد أفراد العينة	10,314	4,964	1,662	2,222	3,525	2,959	2,893	2,694	عدد أفراد العينة
متوسط حجم الأسرة	8.0	7.4	6.8	6.1	6.5	6.2	5.9	6.7	متوسط حجم الأسرة
Food cash expenditure	23.75	31.60	39.54	55.25	41.46	34.86	35.29	30.63	الاتفاق النقدي على مجموعات الطعام
Bread and cereals	4.91	6.15	7.12	9.03	7.02	6.24	6.47	5.56	الخبز والحبوب
Meat and poultry	4.65	8.67	10.09	15.30	10.80	8.67	8.76	7.10	للحوم والدواجن
Fish and sea products	0.73	0.51	0.72	0.73	0.62	0.44	0.55	0.37	الاسماك ومنتجات البحر
Dairy products and eggs	1.63	2.47	3.56	5.96	4.01	3.56	2.90	2.43	الالبان ومنتجات الالبان والبيض
Oil and fat	1.38	1.51	1.52	1.70	1.25	1.45	1.44	1.80	الزيوت والدهون
Fruits and nuts	2.50	2.59	3.73	5.41	3.81	3.36	3.06	2.84	الفواكه والمكسرات
Vegetables, legumes and tubers	3.22	4.35	4.95	6.43	5.20	4.27	4.91	4.19	الخضراوات والبقوليات والدرنيات
Sugar and confectionery	1.66	1.93	2.39	2.80	2.66	1.98	2.12	1.92	السكر والمنتجات السكرية
Non-alcohol beverages	0.91	1.18	2.15	2.94	2.34	1.58	1.87	1.65	المشروبات غير الكحولية
Salt, spices and other food	1.18	1.20	1.54	2.15	1.82	1.64	1.61	1.42	الملح والتوابل وأطعمة أخرى
Take away food and meals in restaurant	0.98	1.04	1.77	2.80	1.93	1.67	1.60	1.35	وجبات جاهزة من خارج المنزل/ داخل المطعم
Own produced food in kind	0.42	1.66	1.92	0.13	2.98	1.22	2.65	2.65	مجموعات الطعام المنتجة ذاتياً
TOTAL FOOD CONSUMPTION	24.17	33.26	41.46	55.38	44.44	36.08	37.94	33.28	الاستهلاك الكلي من الطعام
Non-food cash expenditure	30.67	37.71	50.48	79.85	61.72	50.55	46.33	46.81	الاتفاق النقدي على غير الطعام
Clothing and footwear	4.86	6.55	7.41	11.59	10.51	8.25	7.45	7.40	الملابس والاحذية
Housing	4.22	4.37	6.63	13.45	7.15	6.67	5.14	4.05	المسكن
Furniture and utensils	3.26	3.42	4.76	7.20	6.96	4.66	3.82	5.57	الاثاث والاوزان المنزلية

جدول 8-تابع: متوسط استهلاك الفرد الشهري بالدينار في الأراضي الفلسطينية حسب مجموعات الاستهلاك و المحافظة
Table 8-cont.: Average Monthly Consumption Per Capita in JD by Consumption Groups and Governorate in Palestinian Territories

Commodities and Services	المحافظة								مجموعات السلع والخدمات
	غزة Gaza	الخليل Hebron	بيت لحم Bethlehem	القدس Jerusalem	رام الله/رام الله Ramallah/Jericho	نابلس Nablus	طولكرم/قلقيلية Tulkarm/Qalqilya	جنين Jenin	
Number of Individuals in the Sample	10,314	4,964	1,662	2,222	3,525	2,959	2,893	2,694	عدد أفراد العينة
Average Household Size	8.0	7.4	6.8	6.1	6.5	6.2	5.9	6.7	متوسط حجم الأسرة
Household operations	0.93	0.97	1.45	1.74	1.72	1.18	1.39	1.03	لوازم واعمال منزلية
Medical care	1.69	3.56	4.03	3.80	3.73	3.46	3.49	2.82	الرعاية الطبية
Transport and communications	5.60	8.39	9.73	19.06	12.83	11.82	9.11	7.96	وسائل النقل والاتصالات
Education	1.79	2.10	4.79	7.00	4.71	3.15	2.86	1.94	التعليم
Recreation	3.09	1.20	2.17	3.80	2.38	2.15	2.37	3.97	النشاطات الترفيهية والثقافية
Personal care	1.21	1.71	2.42	3.44	2.69	2.17	2.04	1.49	العناية الشخصية
Tobacco	2.59	3.27	3.60	5.36	4.45	3.79	4.73	4.47	التبغ والسجائر
Alcohol beverages	0.02	-	0.19	0.12	0.04	0.06	-	0.15	المشروبات الكحولية
Other cash non-consumption expenditure	1.41	2.17	3.30	3.29	4.55	3.19	3.93	5.96	نفقات غير استهلاكية أخرى
Own produced non-food in kind	11.56	8.43	17.12	23.63	15.88	13.58	9.06	8.81	السلع والخدمات المنتجة ذاتياً من غير الطعام
Other than food	0.06	0.26	0.29	0.02	0.13	0.33	0.56	0.41	أخرى من غير الطعام
Imputed rent	11.50	8.17	16.83	23.61	15.75	13.25	8.50	8.40	الإيجار المقدر
TOTAL NON-FOOD CONSUMPTION	42.23	46.14	67.60	103.48	77.60	64.13	55.39	55.62	الاستهلاك الكلي من غير الطعام
TOTAL CONSUMPTION	66.40	79.40	109.06	158.86	122.04	100.21	93.33	88.90	الاستهلاك الكلي
- Own produced food in kind	0.42	1.66	1.92	0.13	2.98	1.22	2.65	2.65	-الانتاج الذاتي من الطعام
- Own produced non-food in kind	11.56	8.43	17.12	23.63	15.88	13.58	9.06	8.81	-الانتاج الذاتي من غير الطعام
+ Remittances in cash	2.55	1.82	1.63	4.83	4.29	3.28	3.15	2.44	+التحويلات النقدية المدفوعة
+ Taxes in cash	0.35	0.13	0.22	1.67	0.40	0.38	0.22	0.08	+الضرائب
+ Other than non-consumption expenditure	4.15	1.71	3.37	9.98	3.90	3.83	4.55	4.51	+نفقات غير استهلاكية أخرى
= TOTAL CASH EXPENDITURE	61.47	72.97	95.24	151.58	111.77	92.90	89.54	84.47	=الإفاق النقدي الكلي

جدول 9: النسبة المئوية و المتوسط الشهري لاستهلاك الاسرة بالدينار في الاراضى الفلسطينية حسب مجموعات الاستهلاك و المحافظة

Table 9: Percentage & Average Monthly Household Consumption in JD by Consumption Groups and Governorate in Palestinian Territories

Commodities and Services	Governorate							المحافظة	مجموعات السلع والخدمات
	غزة Gaza	الخليل Hebron	بيت لحم Bethlehem	القدس Jerusalem	رام الله/رام الله Ramallah/Jericho	نابلس Nablus	طولكرم/طولكرم Tulkarm/Qalqilya	جنين Jenin	
Number of Households in the Sample	1,297	674	244	366	543	479	493	404	عدد أسر العينة
Average Household Size	8.0	7.4	6.8	6.1	6.5	6.2	5.9	6.7	متوسط حجم الأسرة
Bread and cereals	7.40	7.75	6.53	5.68	5.75	6.23	6.93	6.26	الخبز والحبوب
Meat and poultry	7.01	10.92	9.25	9.63	8.85	8.66	9.39	7.99	اللحوم والدواجن
Fish and sea products	1.10	0.64	0.66	0.46	0.51	0.44	0.59	0.42	الاسماك ومنتجات البحر
Dairy products and eggs	2.45	3.11	3.26	3.75	3.28	3.56	3.11	2.73	الالبان ومنتجات الالبان والبيض
Oil and fat	2.08	1.90	1.39	1.07	1.02	1.45	1.54	2.03	الزيوت والدهون
Fruits and nuts	3.77	3.27	3.42	3.40	3.12	3.36	3.28	3.19	الفواكه والمكسرات
Vegetables, legumes and tubers	4.85	5.48	4.54	4.05	4.26	4.26	5.26	4.71	الخضراوات والبقوليات والدرنيات
Sugar and confectionery	2.50	2.43	2.19	1.76	2.18	1.98	2.27	2.16	السكر والمنتجات السكرية
Non-alcohol beverages	1.37	1.48	1.98	1.85	1.92	1.58	2.01	1.86	المشروبات غير الكحولية
Salt, spices and other food	1.78	1.51	1.42	1.35	1.49	1.64	1.72	1.60	الملح والتوابل وأطعمة أخرى
Take away food and meals in restaurant	1.47	1.32	1.62	1.76	1.58	1.67	1.71	1.52	وجبات جاهزة من خارج المنزل/ داخل المطعم
<i>Own produced food in kind</i>	<i>0.63</i>	<i>2.10</i>	<i>1.76</i>	<i>0.08</i>	<i>2.44</i>	<i>1.22</i>	<i>2.84</i>	<i>2.97</i>	<i>مجموعات الطعام المنتجة ذاتياً</i>
TOTAL FOOD CONSUMPTION	36.41	41.89	38.01	34.86	36.41	36.02	40.65	37.43	الاستهلاك الكلي من الطعام
Clothing and footwear	7.32	8.25	6.79	7.30	8.61	8.24	7.98	8.32	الملابس والاحذية
Housing	6.35	5.50	6.07	8.46	5.86	6.65	5.51	4.56	المسكن

جدول 9-تابع: النسبة المئوية و المتوسط الشهري لاستهلاك الاسرة بالدينار فى الاراضى الفلسطينية حسب مجموعات الاستهلاك و المحافظة
Table 9-cont.: Percentage & Average Monthly Household Consumption in JD by Consumption Groups and Governorate in Palestinian Territories

Commodities and Services	Governorate								المحافظة	مجموعات السلع والخدمات
	غزة Gaza	الخليل Hebron	بيت لحم Bethlehem	القدس Jerusalem	رام الله/القدس Ramallah/Jericho	نابلس Nablus	طولكرم/قلقيلية Tulkarm/Qalqilya	جنين Jenin		
Number of Households in the Sample	1,297	674	244	366	543	479	493	404	عدد أسر العينة	
Average Household Size	8.0	7.4	6.8	6.1	6.5	6.2	5.9	6.7	متوسط حجم الأسرة	
Furniture and utensils	4.92	4.30	4.36	4.53	5.70	4.65	4.10	6.26	الاثاث والاواني المنزلية	
Household operations	1.40	1.23	1.33	1.10	1.41	1.18	1.49	1.16	لوازم واعمال منزلية	
Medical care	2.55	4.48	3.69	2.39	3.05	3.45	3.73	3.17	الرعاية الطبية	
Transport and communications	8.43	10.57	8.92	12.00	10.51	11.79	9.76	8.95	وسائل النقل والاتصالات	
Education	2.69	2.65	4.39	4.41	3.86	3.14	3.07	2.19	التعليم	
Recreation	4.65	1.51	1.99	2.39	1.95	2.14	2.53	4.46	النشاطات الترفيهية والثقافية	
Personal care	1.82	2.15	2.22	2.17	2.20	2.17	2.19	1.68	العناية الشخصية	
Tobacco	3.89	4.12	3.30	3.38	3.65	3.78	5.07	5.03	التبغ والسجاير	
Alcohol beverages	0.03	-	0.18	0.08	0.04	0.06	-	0.17	المشروبات الكحولية	
Other cash non-consumption expenditure	2.13	2.74	3.03	2.07	3.73	3.18	4.21	6.71	نفقات غير استهلاكية أخرى	
Own produced non-food in kind	17.42	10.61	15.70	14.87	13.01	13.55	9.71	9.91	السلع والخدمات المنتجة ذاتياً من غير الطعام	
Other than food	0.09	0.33	0.27	0.01	0.10	0.33	0.60	0.46	أخرى من غير الطعام	
Imputed rent	17.32	10.29	15.43	14.86	12.90	13.22	9.11	9.45	الاجار المقدر	
TOTAL NON-FOOD CONSUMPTION	63.59	58.11	61.99	65.14	63.59	63.98	59.35	62.57	الاستهلاك الكلي من غير الطعام	
TOTAL	100	100	100	100	100	100	100	100	المجموع	
Average Monthly Consumption in JD	543	599	767	876	774	638	566	610	متوسط الاستهلاك الشهري بالدينار	

جدول 10: متوسط استهلاك الاسرة الشهري بالدينار فى الاراضى الفلسطينية حسب مجموعات الاستهلاك وفئات حجم الاسرة

Table 10: Average Monthly Household Consumption in JD by Consumption Groups and Household Size Groups in Palestinian Territories

Commodities and Services	Household Size Groups					مجموعات السلع والخدمات
	+10	9-8	7-6	5-4	3-1	
Number of Households in the Sample	924	833	1,044	947	752	عدد أسر العينة
Average Household Size	12.5	8.4	6.4	4.5	2.3	متوسط حجم الأسرة
Food cash expenditure	324.77	263.39	225.57	189.89	129.30	الانفاق النقدي على مجموعات الطعام
Bread and cereals	66.67	49.87	40.98	32.06	20.80	الخبز والحبوب
Meat and poultry	77.17	62.51	55.74	47.73	32.64	اللحوم والدواجن
Fish and sea products	6.90	4.76	3.86	3.22	2.36	الاسماك ومنتجات البحر
Dairy products and eggs	23.41	21.94	20.07	18.69	12.65	الالبان ومنتجات الالبان والبيض
Oil and fat	16.75	11.87	9.47	7.61	5.18	الزيوت والدهون
Fruits and nuts	28.24	24.41	21.86	19.17	13.38	الفواكه والمكسرات
Vegetables, legumes and tubers	45.07	34.05	29.29	23.36	16.38	الخضراوات والبقوليات والدرنيات
Sugar and confectionery	21.00	17.61	13.37	11.39	6.94	السكر والمنتجات السكرية
Non-alcohol beverages	13.70	12.38	11.13	9.65	6.11	المشروبات غير الكحولية
Salt, spices and other food	13.91	12.26	9.74	8.33	6.04	الملح والتوابل وأطعمة أخرى
Take away food and meals in restaurant	11.95	11.73	10.06	8.68	6.82	وجبات جاهزة من خارج المنزل/ داخل المطعم
Own produced food in kind	19.24	13.72	6.77	6.10	4.93	مجموعات الطعام المنتجة ذاتياً
TOTAL FOOD CONSUMPTION	344.01	277.11	232.34	195.99	134.23	الاستهلاك الكلي من الطعام
Non-food cash expenditure	402.07	348.25	308.10	281.14	200.72	الانفاق النقدي على غير الطعام
Clothing and footwear	69.64	61.66	48.41	43.67	23.45	الملابس والاحذية
Housing	44.42	39.29	41.02	39.94	30.10	المسكن
Furniture and utensils	35.46	32.74	32.50	28.41	25.20	الاثاث والوانى المنزلية
Household operations	10.24	9.03	8.44	7.91	5.42	لوازم واعمال منزلية
Medical care	26.23	21.14	20.12	19.00	15.22	الرعاية الطبية
Transport and communications	79.81	68.28	62.37	60.32	45.15	وسائل النقل والاتصالات
Education	28.64	30.86	22.02	16.09	1.91	التعليم
Recreation	30.35	21.41	16.51	12.09	11.35	النشاطات الترفيهية والثقافية
Personal care	15.28	14.45	13.22	13.31	8.24	العناية الشخصية
Tobacco	36.49	27.81	24.93	21.92	14.46	التبغ والسجائر
Alcohol beverages	0.29	0.12	0.38	0.29	0.66	المشروبات الكحولية
Other non-food consumption expenditure	25.22	21.46	18.18	18.19	19.56	الانفاق على سلع وخدمات أخرى من غير الطعام
Own produced non-food in kind	101.25	94.41	88.11	78.47	68.98	السلع والخدمات المنتجة ذاتياً من غير الطعام
Other than food	2.25	1.70	1.28	1.42	0.82	أخرى من غير الطعام
Imputed rent	99.00	92.71	86.83	77.05	68.16	الايجار المقدر
TOTAL NON-FOOD CONSUMPTION	503.32	442.66	396.21	359.61	269.70	الاستهلاك الكلي من غير الطعام
TOTAL CONSUMPTION	847.33	719.77	628.55	555.60	403.93	الاستهلاك الكلي
- Own produced food in kind	19.24	13.72	6.77	6.10	4.93	-الانتاج الذاتي من الطعام
- Own produced non-food in kind	101.25	94.41	88.11	78.47	68.98	-الانتاج الذاتي من غير الطعام
+ Remittances in cash	23.64	21.24	18.13	17.14	20.17	+التحويلات النقدية المدفوعة
+ Taxes in cash	2.60	2.67	2.32	2.84	2.38	+الضرائب
+ Other than non-consumption expenditure	39.24	31.92	33.58	21.46	15.63	+نفقات غير استهلاكية أخرى
= TOTAL CASH EXPENDITURE	792.32	667.47	587.70	512.47	368.20	=الانفاق النقدي الكلي

جدول 11: متوسط استهلاك الفرد الشهري بالدينار في الأراضي الفلسطينية حسب مجموعات الاستهلاك وفئات حجم الأسرة

Table 11: Average Monthly Consumption Per Capita in JD Consumption Groups and Household Size Groups in Palestinian Territories

Commodities and Services	فئات حجم الأسرة					مجموعات السلع والخدمات
	+10	9-8	7-6	5-4	3-1	
Number of Individuals in the Sample	11,516	7,031	6,715	4,280	1,691	عدد أفراد العينة
Average Household Size	12.5	8.4	6.4	4.5	2.3	متوسط حجم الأسرة
Food cash expenditure	25.40	30.68	34.94	41.71	57.40	الاتفاق النقدي على مجموعات الطعام
Bread and cereals	5.21	5.82	6.34	7.06	9.23	الخبز والحبوب
Meat and poultry	6.04	7.27	8.65	10.48	14.50	اللحوم والدواجن
Fish and sea products	0.54	0.55	0.60	0.71	1.05	الاسماك ومنتجات البحر
Dairy products and eggs	1.83	2.55	3.11	4.11	5.61	الالبان ومنتجات الالبان والبيض
Oil and fat	1.32	1.38	1.47	1.66	2.30	الزيوت والدهون
Fruits and nuts	2.21	2.85	3.38	4.21	5.93	الفواكه والمكسرات
Vegetables, legumes and tubers	3.52	3.97	4.53	5.13	7.27	الخضراوات والبقوليات والدرنيات
Sugar and confectionery	1.64	2.06	2.07	2.50	3.08	السكر والمنتجات السكرية
Non-alcohol beverages	1.07	1.44	1.72	2.12	2.72	المشروبات غير الكحولية
Salt, spices and other food	1.09	1.43	1.50	1.83	2.68	الملح والتوابل وأطعمة أخرى
Take away food and meals in restaurant	0.93	1.36	1.57	1.90	3.03	وجبات جاهزة من خارج المنزل/ داخل المطعم
Own produced food in kind	1.51	1.60	1.05	1.34	2.19	مجموعات الطعام المنتجة ذاتياً
TOTAL FOOD CONSUMPTION	26.91	32.28	35.99	43.05	59.59	الاستهلاك الكلي من الطعام
Non-food cash expenditure	31.47	40.32	48.19	61.48	89.08	الاتفاق النقدي على غير الطعام
Clothing and footwear	5.45	7.19	7.51	9.57	10.42	الملابس والأحذية
Housing	3.48	4.59	6.35	8.77	13.31	المسكن
Furniture and utensils	2.78	3.82	5.06	6.19	11.17	الاثاث والواناء المنزلية
Household operations	0.80	1.05	1.31	1.73	2.41	لوازم واعمال منزلية
Medical care	2.05	2.42	3.17	4.17	6.77	الرعاية الطبية
Transport and communications	6.25	7.82	9.94	13.04	20.07	وسائل النقل والاتصالات
Education	2.24	3.54	3.46	3.54	0.85	التعليم
Recreation	2.38	2.49	2.56	2.66	5.03	النشاطات الترفيهية والثقافية
Personal care	1.20	1.69	2.05	2.93	3.65	العناية الشخصية
Tobacco	2.85	3.25	3.86	4.81	6.42	التبغ والسجاير
Alcohol beverages	0.02	0.01	0.06	0.06	0.29	المشروبات الكحولية
Other non-food consumption expenditure	1.97	2.45	2.86	4.01	8.69	الاتفاق على سلع وخدمات أخرى من غير الطعام
Own produced non-food in kind	7.94	11.01	13.67	17.17	30.64	السلع والخدمات المنتجة ذاتياً من غير الطعام
Other than food	0.18	0.20	0.20	0.31	0.36	أخرى من غير الطعام
Imputed rent	7.76	10.81	13.47	16.86	30.28	الإيجار المقدر
TOTAL NON-FOOD CONSUMPTION	39.41	51.33	61.86	78.65	119.72	الاستهلاك الكلي من غير الطعام
TOTAL CONSUMPTION	66.32	83.61	97.85	121.70	179.31	الاستهلاك الكلي
- Own produced food in kind	1.51	1.60	1.05	1.34	2.19	الإنتاج الذاتي من الطعام-
- Own produced non-food in kind	7.94	11.01	13.67	17.17	30.64	الإنتاج الذاتي من غير الطعام-
+ Remittances in cash	1.85	2.48	2.80	3.78	8.96	التحويلات النقدية المدفوعة+
+ Taxes in cash	0.20	0.31	0.45	0.48	1.05	الضرائب+
+ Other than non-consumption expenditure	3.07	3.68	5.24	4.72	6.93	نفقات غير استهلاكية أخرى+
= TOTAL CASH EXPENDITURE	61.99	77.47	91.62	112.17	163.42	الاتفاق النقدي الكلي=

جدول 12: النسبة المئوية والمتوسط الشهري لاستهلاك الاسرة بالدينار في الاراضى الفلسطينية حسب مجموعات الاستهلاك وفئات حجم الاسرة

Table 12: Percentage & Average Monthly Household Consumption in JD by Consumption Groups and Household Size Groups in Palestinian Territories

Commodities and Services	فئات حجم الأسرة					مجموعات السلع والخدمات
	+10	9-8	7-6	5-4	3-1	
Number of Households in the Sample	924	833	1,044	947	752	عدد أسر العينة
Average Household Size	12.5	8.4	6.4	4.5	2.3	متوسط حجم الأسرة
Bread and cereals	7.87	6.93	6.52	5.77	5.15	الخبز والحبوب
Meat and poultry	9.11	8.68	8.87	8.59	8.08	اللحوم والدواجن
Fish and sea products	0.81	0.66	0.61	0.58	0.58	الاسماك ومنتجات البحر
Dairy products and eggs	2.76	3.05	3.19	3.36	3.13	الالبان ومنتجات الالبان والبيض
Oil and fat	1.98	1.65	1.51	1.37	1.28	الزيوت والدهون
Fruits and nuts	3.33	3.39	3.48	3.45	3.31	الفواكه والمكسرات
Vegetables, legumes and tubers	5.32	4.73	4.66	4.20	4.06	الخضراوات والبقوليات والدرنيات
Sugar and confectionery	2.48	2.45	2.13	2.05	1.72	السكر والمنتجات السكرية
Non-alcohol beverages	1.62	1.72	1.77	1.74	1.51	المشروبات غير الكحولية
Salt, spices and other food	1.64	1.70	1.55	1.50	1.50	الملح والتوابل وأطعمة أخرى
Take away food and meals in restaurant	1.41	1.63	1.60	1.56	1.69	وجبات جاهزة من خارج المنزل/ داخل المطعم
<i>Own produced food in kind</i>	<i>2.27</i>	<i>1.91</i>	<i>1.08</i>	<i>1.10</i>	<i>1.22</i>	<i>مجموعات الطعام المنتجة ذاتياً</i>
TOTAL FOOD CONSUMPTION	40.60	38.50	36.96	35.28	33.23	الاستهلاك الكلي من الطعام
Clothing and footwear	8.22	8.57	7.70	7.86	5.81	الملابس والاحذية
Housing	5.24	5.46	6.53	7.19	7.45	المسكن
Furniture and utensils	4.18	4.55	5.17	5.11	6.24	الاثاث والاوراني المنزلية
Household operations	1.21	1.25	1.34	1.42	1.34	لوازم واعمال منزلية
Medical care	3.10	2.94	3.20	3.42	3.77	الرعاية الطبية
Transport and communications	9.42	9.49	9.92	10.86	11.18	وسائل النقل والاتصالات
Education	3.38	4.29	3.50	2.90	0.47	التعليم
Recreation	3.58	2.97	2.63	2.18	2.81	النشاطات الترفيهية والثقافية
Personal care	1.80	2.01	2.10	2.40	2.04	العناية الشخصية
Tobacco	4.31	3.86	3.97	3.95	3.58	التبغ والسجاير
Alcohol beverages	0.03	0.02	0.06	0.05	0.16	المشروبات الكحولية
Other non-food consumption expenditure	2.98	2.98	2.89	3.27	4.84	الانفاق على سلع وخدمات أخرى من غير الطعام
<i>Own produced non-food in kind</i>	<i>11.95</i>	<i>13.12</i>	<i>14.02</i>	<i>14.12</i>	<i>17.08</i>	<i>السلع والخدمات المنتجة ذاتياً من غير الطعام</i>
Other than food	0.27	0.24	0.20	0.26	0.20	أخرى من غير الطعام
Imputed rent	11.68	12.88	13.81	13.87	16.87	الايجار المقدر
TOTAL NON-FOOD CONSUMPTION	59.40	61.50	63.04	64.72	66.77	الاستهلاك الكلي من غير الطعام
TOTAL	100	100	100	100	100	المجموع
Average Monthly Consumption in JD	847	720	629	556	404	متوسط الاستهلاك الشهري بالدينار

جدول 13: متوسط استهلاك الاسرة الشهري بالدينار في الضفة الغربية حسب مجموعات الاستهلاك وفئات حجم الاسرة

Table 13: Average Monthly Household Consumption in JD by Consumption Groups and Household Size Groups in West Bank

Commodities and Services	Household Size Groups					مجموعات السلع والخدمات
	+10	9-8	7-6	5-4	3-1	
Number of Households in the Sample	547	558	753	755	590	عدد أسر العينة
Average Household Size	12.1	8.4	6.4	4.5	2.3	متوسط حجم الأسرة
Food cash expenditure	363.54	287.02	247.31	202.95	137.98	الانفاق النقدي على مجموعات الطعام
Bread and cereals	71.16	53.02	44.05	33.47	21.75	الخبز والحبوب
Meat and poultry	94.19	72.47	64.60	53.13	35.90	اللحوم والدواجن
Fish and sea products	5.56	3.95	3.47	2.97	2.30	الاسماك ومنتجات البحر
Dairy products and eggs	28.72	25.63	22.54	20.67	13.89	الالبان ومنتجات الالبان والبيض
Oil and fat	16.94	11.60	9.76	7.38	5.19	الزيوت والدهون
Fruits and nuts	29.79	25.26	22.70	20.22	13.86	الفواكه والمكسرات
Vegetables, legumes and tubers	49.53	36.94	31.92	24.89	17.48	الخضراوات والبقوليات والدرنيات
Sugar and confectionery	22.59	18.30	14.30	11.84	7.04	السكر والمنتجات السكرية
Non-alcohol beverages	16.78	14.44	12.71	10.49	6.70	المشروبات غير الكحولية
Salt, spices and other food	14.92	12.46	10.22	8.59	6.43	الملح والتوابل وأطعمة أخرى
Take away food and meals in restaurant	13.36	12.95	11.04	9.30	7.44	وجبات جاهزة من خارج المنزل/ داخل المطعم
Own produced food in kind	28.78	18.49	8.39	7.30	5.75	مجموعات الطعام المنتجة ذاتياً
TOTAL FOOD CONSUMPTION	392.32	305.51	255.70	210.25	143.73	الاستهلاك الكلي من الطعام
Non-food cash expenditure	450.75	388.87	339.23	301.19	217.88	الانفاق النقدي على غير الطعام
Clothing and footwear	80.37	68.63	53.36	47.88	25.51	الملابس والاحذية
Housing	47.48	40.92	43.05	43.05	31.51	المسكن
Furniture and utensils	40.41	34.93	34.20	29.77	26.00	الاثاث والوانني المنزلية
Household operations	11.00	9.97	9.33	7.38	5.65	لوازم واعمال منزلية
Medical care	32.84	24.75	23.16	20.76	15.97	الرعاية الطبية
Transportation and communications	96.18	77.54	70.91	64.08	50.40	وسائل النقل والاتصالات
Education	33.23	36.87	25.15	18.38	2.19	التعليم
Recreation	18.19	22.16	15.19	12.38	12.23	النشاطات الترفيهية والثقافية
Personal care	17.56	15.88	14.90	14.47	9.04	العناية الشخصية
Tobacco	39.89	31.96	27.21	23.23	15.94	التبغ والسجاير
Alcohol beverages	0.12	0.18	0.52	0.36	0.84	المشروبات الكحولية
Other non-food consumption expenditure	33.48	25.08	22.25	19.45	22.60	الانفاق على سلع وخدمات أخرى من غير الطعام
Own produced non-food in kind	97.94	89.92	88.81	76.06	67.05	السلع والخدمات المنتجة ذاتياً من غير الطعام
Other than food	3.33	2.23	1.59	1.71	0.94	أخرى من غير الطعام
Imputed rent	94.61	87.69	87.22	74.35	66.11	الايجار المقدر
TOTAL NON-FOOD CONSUMPTION	548.69	478.79	428.04	377.25	284.93	الاستهلاك الكلي من غير الطعام
TOTAL CONSUMPTION	941.01	784.30	683.74	587.50	428.66	الاستهلاك الكلي
- Own produced food in kind	28.78	18.49	8.39	7.30	5.75	-الانتاج الذاتي من الطعام
- Own produced non-food in kind	97.94	89.92	88.81	76.06	67.05	-الانتاج الذاتي من غير الطعام
+ Remittances in cash	20.91	20.09	17.28	18.15	22.68	+التحويلات النقدية المدفوعة
+ Taxes in cash	2.28	2.10	2.15	3.03	2.54	+الضرائب
+ Other than non-consumption expenditure	41.90	31.28	29.15	19.70	14.79	+نفقات غير استهلاكية أخرى
= TOTAL CASH EXPENDITURE	879.38	729.36	635.12	545.02	395.87	=الانفاق النقدي الكلي

جدول 14: متوسط استهلاك الفرد الشهري بالدينار في الضفة الغربية حسب مجموعات الاستهلاك وفئات حجم الأسرة

Table 14: Average Monthly Consumption Per Capita in JD by Consumption Groups and Household Size Groups in West Bank

Commodities and Services	Household Size Groups					مجموعات السلع والخدمات
	+10	9-8	7-6	5-4	3-1	
Number of Individuals in the Sample	6,643	4,700	4,835	3,413	1,328	عدد أفراد العينة
Average Household Size	12.1	8.4	6.4	4.5	2.3	متوسط حجم الأسرة
Food cash expenditure	29.27	33.70	38.72	45.05	61.57	الانفاق النقدي على مجموعات الطعام
Bread and cereals	5.73	6.24	6.88	7.44	9.70	الخبز والحبوب
Meat and poultry	7.58	8.50	10.13	11.78	16.03	اللحوم والدواجن
Fish and sea products	0.45	0.46	0.54	0.66	1.03	الاسماك ومنتجات البحر
Dairy products and eggs	2.31	3.01	3.54	4.59	6.19	الالبان ومنتجات الالبان والبيض
Oil and fat	1.36	1.36	1.53	1.64	2.32	الزيوت والدهون
Fruits and nuts	2.40	2.97	3.55	4.48	6.18	الفواكه والمكسرات
Vegetables, legumes and tubers	3.99	4.34	4.99	5.53	7.80	الخضراوات والبقوليات والدرنيات
Sugar and confectionery	1.82	2.15	2.24	2.63	3.14	السكر والمنتجات السكرية
Non-alcohol beverages	1.35	1.69	1.99	2.33	2.99	المشروبات غير الكحولية
Salt, spices and other food	1.20	1.47	1.59	1.91	2.87	الملح والتوابل وأطعمة أخرى
Take away food and meals in restaurant	1.08	1.51	1.74	2.06	3.32	وجبات جاهزة من خارج المنزل/ داخل المطعم
Own produced food in kind	2.31	2.17	1.31	1.63	2.57	مجموعات الطعام المنتجة ذاتياً
TOTAL FOOD CONSUMPTION	31.58	35.87	40.03	46.68	64.14	الاستهلاك الكلي من الطعام
Non-food cash expenditure	36.29	45.32	53.74	66.47	97.17	الانفاق النقدي على غير الطعام
Clothing and footwear	6.47	8.08	8.37	10.59	11.38	الملابس والاحذية
Housing	3.83	4.83	6.73	9.54	14.00	المسكن
Furniture and utensils	3.25	4.12	5.39	6.53	11.60	الاثاث والوانني المنزلية
Household operations	0.89	1.17	1.47	1.63	2.52	لوازم واعمال منزلية
Medical care	2.64	2.84	3.70	4.60	7.13	الرعاية الطبية
Transport and communications	7.74	8.91	11.49	13.95	22.51	وسائل النقل والاتصالات
Education	2.67	4.25	4.00	4.09	0.98	التعليم
Recreation	1.47	2.60	2.38	2.75	5.45	النشاطات الترفيهية والثقافية
Personal care	1.42	1.87	2.33	3.22	4.02	العناية الشخصية
Tobacco	3.21	3.76	4.25	5.16	7.11	التبغ والسجاير
Alcohol beverages	0.01	0.02	0.08	0.08	0.37	المشروبات الكحولية
Other non-food consumption expenditure	2.69	2.87	3.55	4.33	10.10	الانفاق على سلع وخدمات غير الطعام
Own produced non-food in kind	7.88	10.57	13.94	16.82	29.96	السلع والخدمات المنتجة ذاتياً من غير الطعام
Other than food	0.27	0.26	0.25	0.38	0.42	أخرى من غير الطعام
Imputed rent	7.61	10.31	13.69	16.44	29.54	الايجار المقدر
TOTAL NON-FOOD CONSUMPTION	44.17	55.89	67.68	83.29	127.13	الاستهلاك الكلي من غير الطعام
TOTAL CONSUMPTION	75.75	91.76	107.71	129.97	191.27	الاستهلاك الكلي
- Own produced food in kind	2.31	2.17	1.31	1.63	2.57	-الانتاج الذاتي من الطعام
- Own produced non-food in kind	7.88	10.57	13.94	16.82	29.96	-الانتاج الذاتي من غير الطعام
+ Remittances in cash	1.68	2.36	2.69	4.04	10.12	+التحويلات النقدية المدفوعة
+ Taxes in cash	0.18	0.25	0.47	0.49	1.14	+الضرائب
+ Other than non-consumption expenditure	3.37	3.62	4.62	4.36	6.61	+نفقات غير استهلاكية أخرى
= TOTAL CASH EXPENDITURE	70.79	85.25	100.24	120.41	176.61	=الانفاق النقدي الكلي

جدول 15: النسبة المئوية والمتوسط الشهري لاستهلاك الاسرة بالدينار فى الضفة الغربية حسب مجموعات الاستهلاك وفئات حجم الاسرة

Table 15: Percentage & Average Monthly Household Consumption in JD by Consumption Groups and Household Size Groups in West Bank

Commodities and Services	فئات حجم الأسرة					مجموعات السلع والخدمات
	+10	9-8	7-6	5-4	3-1	
Number of Households in the Sample	547	558	753	755	590	عدد أسر العينة
Average Household Size	12.1	8.4	6.4	4.5	2.3	متوسط حجم الأسرة
Bread and cereals	7.56	6.76	6.44	5.70	5.07	الخبز والحبوب
Meat and poultry	10.01	9.24	9.45	9.04	8.37	اللحوم والدواجن
Fish and sea products	0.59	0.50	0.51	0.51	0.54	الاسماك ومنتجات البحر
Dairy products and eggs	3.05	3.27	3.30	3.52	3.24	الالبان ومنتجات الالبان والبيض
Oil and fat	1.80	1.48	1.43	1.26	1.21	الزيوت والدهون
Fruits and nuts	3.17	3.22	3.32	3.44	3.23	الفواكه والمكسرات
Vegetables, legumes and tubers	5.26	4.71	4.67	4.24	4.08	الخضراوات والبقوليات والدرنيات
Sugar and confectionery	2.40	2.33	2.09	2.02	1.64	السكر والمنتجات السكرية
Non-alcohol beverages	1.78	1.84	1.86	1.79	1.56	المشروبات غير الكحولية
Salt, spices and other food	1.59	1.59	1.49	1.46	1.50	الملح والتوابل وأطعمة أخرى
Take away food and meals in restaurant	1.42	1.65	1.61	1.58	1.74	وجبات جاهزة من خارج المنزل/ داخل المطعم
Own produced food in kind	3.06	2.36	1.23	1.24	1.34	مجموعات الطعام المنتجة ذاتياً
TOTAL FOOD CONSUMPTION	41.69	38.95	37.40	35.79	33.53	الاستهلاك الكلي من الطعام
Clothing and footwear	8.54	8.75	7.80	8.15	5.95	الملابس والاحذية
Housing	5.05	5.22	6.30	7.33	7.35	المسكن
Furniture and utensils	4.29	4.45	5.00	5.07	6.07	الاثاث والاواني المنزلية
Household operations	1.17	1.27	1.36	1.26	1.32	لوازم واعمال منزلية
Medical care	3.49	3.16	3.39	3.53	3.73	الرعاية الطبية
Transport and communications	10.22	9.89	10.37	10.91	11.76	وسائل النقل والاتصالات
Education	3.53	4.70	3.68	3.13	0.51	التعليم
Recreation	1.93	2.83	2.22	2.11	2.85	النشاطات الترفيهية والثقافية
Personal care	1.87	2.02	2.18	2.46	2.11	العناية الشخصية
Tobacco	4.24	4.07	3.98	3.95	3.72	التبغ والسجاير
Alcohol beverages	0.01	0.02	0.08	0.06	0.20	المشروبات الكحولية
Other non-food consumption expenditure	3.56	3.20	3.25	3.31	5.27	الانفاق على سلع وخدمات أخرى من غير الطعام
Own produced non-food in kind	10.41	11.47	12.99	12.95	15.64	السلع والخدمات المنتجة ذاتياً من غير الطعام
Other than food	0.35	0.28	0.23	0.29	0.22	أخرى من غير الطعام
Imputed rent	10.05	11.18	12.76	12.66	15.42	الايجار المقدر
TOTAL NON-FOOD CONSUMPTION	58.31	61.05	62.60	64.21	66.47	الاستهلاك الكلي من غير الطعام
TOTAL	100	100	100	100	100	المجموع
Average Monthly Consumption in JD	941	784	684	588	429	متوسط الاستهلاك الشهري بالدينار

جدول 16: متوسط استهلاك الأسرة الشهري بالدينار في قطاع غزة حسب مجموعات الاستهلاك وفئات حجم الأسرة

Table 16: Average Monthly Household Consumption in JD by Consumption Groups and Household Size Groups in Gaza Strip

Commodities and Services	Household Size Groups				مجموعات السلع والخدمات
	+10	9-8	7-6	5-1	
Number of Households in the Sample	377	275	291	354	عدد أسر العينة
Average Household Size	12.9	8.5	6.5	3.5	متوسط حجم الأسرة
Food cash expenditure	268.48	215.17	169.56	119.85	الاتفاق النقدي على مجموعات الطعام
Bread and cereals	60.15	43.43	33.06	22.31	الخبز والحبوب
Meat and poultry	52.47	42.18	32.88	23.89	اللحوم والدواجن
Fish and sea products	8.85	6.41	4.88	3.48	الاسماك ومنتجات البحر
Dairy products and eggs	15.69	14.42	13.70	9.64	الالبان ومنتجات الالبان والبيض
Oil and fat	16.49	12.41	8.73	6.96	الزيوت والدهون
Fruits and nuts	25.99	22.68	19.71	13.49	الفواكه والمكسرات
Vegetables, legumes and tubers	38.58	28.16	22.50	15.06	الخضراوات والبقوليات والدرنيات
Sugar and confectionery	18.71	16.22	10.99	8.22	السكر والمنتجات السكرية
Non-alcohol beverages	9.22	8.18	7.06	5.28	المشروبات غير الكحولية
Salt, spices and other food	12.44	11.84	8.51	6.06	الملح والتوابل وأطعمة أخرى
Take away food and meals in restaurant	9.89	9.24	7.54	5.46	وجبات جاهزة من خارج المنزل/ داخل المطعم
Own produced food in kind	5.40	4.00	2.60	1.62	مجموعات الطعام المنتجة ذاتياً
TOTAL FOOD CONSUMPTION	273.88	219.17	172.16	121.47	الاستهلاك الكلي من الطعام
Non-food cash expenditure	331.37	265.31	227.83	173.00	الاتفاق النقدي على غير الطعام
Clothing and footwear	54.06	47.43	35.64	22.00	الملابس والاحذية
Housing	39.98	35.97	35.80	26.46	المسكن
Furniture and utensils	28.28	28.26	28.10	22.72	الاثاث والاواني المنزلية
Household operations	9.12	7.11	6.15	7.52	لوازم واعمال منزلية
Medical care	16.63	13.77	12.29	12.28	الرعاية الطبية
Transport and communications	56.04	49.37	40.32	36.60	وسائل النقل والاتصالات
Education	21.97	18.59	13.97	4.24	التعليم
Recreation	48.01	19.88	19.92	9.67	النشاطات الترفيهية والثقافية
Personal care	11.96	11.52	8.89	7.20	العناية الشخصية
Tobacco	31.55	19.34	19.07	13.23	التبغ والسجاير
Alcohol beverages	0.53	-	-	-	المشروبات الكحولية
Other non-food consumption expenditure	13.24	14.07	7.68	11.08	الاتفاق على سلع وخدمات أخرى من غير الطعام
Own produced non-food in kind	106.04	103.54	86.31	82.41	السلع والخدمات المنتجة ذاتياً من غير الطعام
Other than food	0.67	0.60	0.49	0.30	أخرى من غير الطعام
Imputed rent	105.37	102.94	85.82	82.11	الايجار المقدر
TOTAL NON-FOOD CONSUMPTION	437.41	368.85	314.14	255.41	الاستهلاك الكلي من غير الطعام
TOTAL CONSUMPTION	711.29	588.02	486.30	376.88	الاستهلاك الكلي
- Own produced food in kind	5.40	4.00	2.60	1.62	-الانتاج الذاتي من الطعام
- Own produced non-food in kind	106.04	103.54	86.31	82.41	-الانتاج الذاتي من غير الطعام
+ Remittances in cash	27.60	23.59	20.31	12.20	+التحويلات النقدية المدفوعة
+ Taxes in cash	3.06	3.83	2.77	1.93	+الضرائب
+ Other than non-consumption expenditure	35.38	33.22	45.00	23.93	+نفقات غير استهلاكية أخرى
= TOTAL CASH EXPENDITURE	665.89	541.12	465.47	330.91	=الاتفاق النقدي الكلي

جدول 17: متوسط استهلاك الفرد الشهري بالدينار في قطاع غزة حسب مجموعات الاستهلاك وفئات حجم الاسرة

Table 17: Average Monthly Consumption Per Capita in JD by Consumption Groups and Household Size Groups in Gaza Strip

Commodities and Services	Household Size Groups				مجموعات السلع والخدمات
	+10	9-8	7-6	5-1	
Number of Individuals in the Sample	4,873	2,331	1,881	1,229	عدد أفراد العينة
Average Household Size	12.9	8.5	6.5	3.5	متوسط حجم الأسرة
Food cash expenditure	20.20	24.70	25.54	33.15	الاتفاق النقدي على مجموعات الطعام
Bread and cereals	4.52	4.99	4.98	6.19	الخبز والحبوب
Meat and poultry	3.95	4.83	4.95	6.62	اللحوم والدواجن
Fish and sea products	0.66	0.74	0.73	0.97	الاسماك ومنتجات البحر
Dairy products and eggs	1.18	1.65	2.06	2.67	الالبان ومنتجات الالبان والبيض
Oil and fat	1.26	1.42	1.32	1.87	الزيوت والدهون
Fruits and nuts	1.95	2.60	2.97	3.74	الفواكه والمكسرات
Vegetables, legumes and tubers	2.90	3.24	3.39	4.17	الخضراوات والبقوليات والدرنيات
Sugar and confectionery	1.41	1.86	1.66	2.28	السكر والمنتجات السكرية
Non-alcohol beverages	0.69	0.94	1.06	1.46	المشروبات غير الكحولية
Salt, spices and other food	0.94	1.36	1.28	1.66	الملح والتوابل وأطعمة أخرى
Take away food and meals in restaurant	0.74	1.07	1.14	1.52	وجبات جاهزة من خارج المنزل/ داخل المطعم
Own produced food in kind	0.41	0.46	0.39	0.45	مجموعات الطعام المنتجة ذاتياً
TOTAL FOOD CONSUMPTION	20.61	25.16	25.93	33.60	الاستهلاك الكلي من الطعام
Non-food cash expenditure	24.92	30.44	34.32	47.94	الاتفاق النقدي على غير الطعام
Clothing and footwear	4.06	5.43	5.37	6.11	الملابس والاحذية
Housing	3.01	4.12	5.39	7.33	المسكن
Furniture and utensils	2.13	3.24	4.23	6.30	الاثاث والايوانى المنزلية
Household operations	0.69	0.81	0.93	2.08	لوازم واعمال منزلية
Medical care	1.25	1.59	1.85	3.41	الرعاية الطبية
Transport and communications	4.22	5.66	6.08	10.14	وسائل النقل والاتصالات
Education	1.65	2.13	2.10	1.17	التعليم
Recreation	3.61	2.27	3.00	2.69	النشاطات الترفيهية والثقافية
Personal care	0.90	1.32	1.34	1.99	العناية الشخصية
Tobacco	2.36	2.26	2.87	3.64	التبغ والسجائر
Alcohol beverages	0.04	-	-	-	المشروبات الكحولية
Other non-food consumption expenditure	1.00	1.61	1.16	3.08	الاتفاق على سلع وخدمات أخرى من غير الطعام
Own produced non-food in kind	8.00	11.88	13.00	22.74	السلع والخدمات المنتجة ذاتياً من غير الطعام
Other than food	0.05	0.07	0.07	0.08	أخرى من غير الطعام
Imputed rent	7.95	11.81	12.93	22.66	الايجار المقدر
TOTAL NON-FOOD CONSUMPTION	32.92	42.32	47.32	70.68	الاستهلاك الكلي من غير الطعام
TOTAL CONSUMPTION	53.53	67.48	73.25	104.28	الاستهلاك الكلي
- Own produced food in kind	0.41	0.46	0.39	0.45	-الانتاج الذاتي من الطعام
- Own produced non-food in kind	8.00	11.88	13.00	22.74	-الانتاج الذاتي من غير الطعام
+ Remittances in cash	2.08	2.70	3.06	3.39	+التحويلات النقدية المدفوعة
+ Taxes in cash	0.23	0.44	0.42	0.54	+الضرائب
+ Other than non-consumption expenditure	2.66	3.81	6.78	6.65	+فئات غير استهلاكية أخرى
= TOTAL CASH EXPENDITURE	50.09	62.09	70.12	91.67	=الاتفاق النقدي الكلي

جدول 18: النسبة المئوية والمتوسط الشهري لاستهلاك الاسرة بالدينار فى قطاع غزة حسب مجموعات الاستهلاك وفئات حجم الاسرة
Table 18: Percentage & Average Monthly Household Consumption in JD by Consumption Groups and Household Size Groups in Gaza Strip

Commodities and Services	فئات حجم الأسرة				مجموعات السلع والخدمات
	+10	9-8	7-6	5-1	
Number of Households in the Sample	377	275	291	354	عدد أسر العينة
Average Household Size	12.9	8.5	6.5	3.5	متوسط حجم الأسرة
Bread and cereals	8.46	7.39	6.80	5.92	الخبز والحبوب
Meat and poultry	7.38	7.17	6.76	6.34	للحوم والدواجن
Fish and sea products	1.24	1.09	1.00	0.92	الاسماك ومنتجات البحر
Dairy products and eggs	2.21	2.45	2.82	2.56	الالبان ومنتجات الالبان والبيض
Oil and fat	2.32	2.11	1.80	1.85	الزيوت والدهون
Fruits and nuts	3.65	3.86	4.05	3.58	الفواكه والمكسرات
Vegetables, legumes and tubers	5.42	4.79	4.63	4.00	الخضراوات والبقوليات والدرنيات
Sugar and confectionery	2.63	2.76	2.26	2.18	السكر والمنتجات السكرية
Non-alcohol beverages	1.30	1.39	1.45	1.40	المشروبات غير الكحولية
Salt, spices and other food	1.75	2.01	1.75	1.61	الملح والتوابل وأطعمة أخرى
Take away food and meals in restaurant	1.39	1.57	1.55	1.45	وجبات جاهزة من خارج المنزل/ داخل المطعم
<i>Own produced food in kind</i>	<i>0.76</i>	<i>0.68</i>	<i>0.53</i>	<i>0.43</i>	<i>مجموعات الطعام المنتجة ذاتياً</i>
TOTAL FOOD CONSUMPTION	38.50	37.27	35.40	32.23	الاستهلاك الكلي من الطعام
Clothing and footwear	7.60	8.07	7.33	5.84	الملابس والاحذية
Housing	5.62	6.12	7.36	7.02	المسكن
Furniture and utensils	3.98	4.81	5.78	6.03	الاثاث والاوراني المنزلية
Household operations	1.28	1.21	1.26	2.00	لوازم واعمال منزلية
Medical care	2.34	2.34	2.53	3.26	الرعاية الطبية
Transport and communications	7.88	8.40	8.29	9.71	وسائل النقل والاتصالات
Education	3.09	3.16	2.87	1.13	التعليم
Recreation	6.75	3.38	4.10	2.57	النشاطات الترفيهية والثقافية
Personal care	1.68	1.96	1.83	1.91	العناية الشخصية
Tobacco	4.44	3.29	3.92	3.51	التبغ والسجاير
Alcohol beverages	0.07	-	-	-	المشروبات الكحولية
Other non-food consumption expenditure	1.86	2.39	1.58	2.94	الانفاق على سلع وخدمات أخرى من غير الطعام
<i>Own produced non-food in kind</i>	<i>14.91</i>	<i>17.61</i>	<i>17.75</i>	<i>21.87</i>	<i>السلع والخدمات المنتجة ذاتياً من غير الطعام</i>
Other than food	0.09	0.10	0.10	0.08	أخرى من غير الطعام
Imputed rent	14.81	17.51	17.65	21.79	الايجار المقدر
TOTAL NON-FOOD CONSUMPTION	61.50	62.73	64.60	67.77	الاستهلاك الكلي من غير الطعام
TOTAL	100	100	100	100	المجموع
Average Monthly Consumption in JD	711	588	486	377	متوسط الاستهلاك الشهري بالدينار

جدول 19: متوسط استهلاك الاسرة الشهري بالدينار في الاراضى الفلسطينية حسب مجموعات الاستهلاك والمصدر الرئيسى للدخل

Table 19: Average Monthly Household Consumption in JD by Consumption Groups and Main Source of Income in Palestinian Territories

Commodities and Services	المصدر الرئيسى للدخل					مجموعات السلع والخدمات
	Main Source of Income					
	أخرى Other	Wages\ salaries from اسرائيل/ الخارج Israel\ abroad	القطاع الخاص Private sector	أجور/ رواتب من القطاع العام Public sector	مشاريع للأسرة Household business	
عدد أسر العينة	397	1,272	1,073	500	1,258	عدد أسر العينة
متوسط حجم الأسرة	4.5	7.2	6.9	7.0	7.4	متوسط حجم الأسرة
Food cash expenditure	146.90	238.55	215.57	229.21	257.59	الاتفاق النقدي على مجموعات الطعام
Bread and cereals	27.40	46.63	41.01	41.55	45.21	الخبز والحبوب
Meat and poultry	34.00	58.82	49.79	49.51	67.36	اللحوم والدواجن
Fish and sea products	3.21	4.11	3.81	5.33	4.73	الاسماك ومنتجات البحر
Dairy products and eggs	12.73	19.54	19.79	20.42	21.23	الالبان ومنتجات الالبان والبيض
Oil and fat	6.76	10.09	10.47	12.41	10.64	الزيوت والدهون
Fruits and nuts	14.01	21.15	20.20	23.69	25.00	الفواكه والمكسرات
Vegetables, legumes and tubers	21.23	32.15	28.64	29.73	31.83	الخضراوات والبقوليات والدرنيات
Sugar and confectionery	8.76	15.46	13.05	15.23	15.31	السكر والمنتجات السكرية
Non-alcohol beverages	6.02	11.44	9.62	9.90	12.80	المشروبات غير الكحولية
Salt, spices and other food	7.89	9.99	9.66	10.70	11.20	الملح والتوابل وأطعمة أخرى
Take away food and meals in restaurant	4.89	9.17	9.53	10.74	12.28	وجبات جاهزة من خارج المنزل/ داخل المطعم
Own produced food in kind	4.20	12.65	6.28	5.10	14.86	مجموعات الطعام المنتجة ذاتياً
TOTAL FOOD CONSUMPTION	151.10	251.20	221.85	234.31	272.45	الاستهلاك الكلي من الطعام
Non-food cash expenditure	158.75	322.56	297.30	322.52	354.88	الاتفاق النقدي على غير الطعام
Clothing and footwear	23.81	50.71	48.61	49.35	59.11	الملابس والاحذية
Housing	26.31	38.96	40.81	43.61	40.89	المسكن
Furniture and utensils	16.65	29.87	29.33	34.86	36.79	الاثاث والاواني المنزلية

جدول 19-تابع: متوسط استهلاك الاسرة الشهري بالدينار في الاراضي الفلسطينية حسب مجموعات الاستهلاك والمصدر الرئيسي للدخل

Table 19-cont.: Average Monthly Household Consumption in JD by Consumption Groups and Main Source of Income in Palestinian Territories

Commodities and Services	المصدر الرئيسي للدخل					مجموعات السلع والخدمات
	أخرى Other	Wages\ salaries from		أجور/ رواتب من	مشاريع للأسرة	
		اسرائيل\ الخارج Israel\ abroad	القطاع الخاص Private sector	القطاع العام Public sector	Household business	
Number of Households in the Sample	397	1,272	1,073	500	1,258	عدد أسر العينة
Average Household Size	4.5	7.2	6.9	7.0	7.4	متوسط حجم الأسرة
Household operations	5.69	8.71	7.73	8.33	9.19	لوازم واعمال منزلية
Medical care	17.56	20.92	21.65	15.79	21.91	الرعاية الطبية
Transports and communications	23.97	66.71	56.89	79.59	72.75	وسائل النقل والاتصالات
Education	7.37	20.64	18.60	21.78	25.23	التعليم
Recreation	11.10	20.30	18.10	13.87	21.06	النشاطات الترفيهية والثقافية
Personal care	6.52	12.08	13.05	14.47	15.54	العناية الشخصية
Tobacco	10.70	26.71	26.03	24.27	28.78	التبغ والسجائر
Alcohol beverages	0.06	0.15	0.31	0.06	0.76	المشروبات الكحولية
Other non-food consumption expenditure	9.01	26.80	16.19	16.54	22.87	الاتفاق على سلع وخدمات أخرى من غير الطعام
Own produced non-food in kind	72.08	82.21	84.64	82.37	99.44	السلع والخدمات المنتجة ذاتياً من غير الطعام
Other than food	0.69	2.10	1.01	0.81	1.87	أخرى من غير الطعام
Imputed rent	71.39	80.11	83.63	81.56	97.57	الإيجار المقدر
TOTAL NON-FOOD CONSUMPTION	230.83	404.77	381.94	404.89	454.32	الاستهلاك الكلي من غير الطعام
TOTAL CONSUMPTION	381.93	655.97	603.79	639.20	726.77	الاستهلاك الكلي
- Own produced food in kind	4.20	12.65	6.28	5.10	14.86	-الانتاج الذاتي من الطعام
- Own produced non-food in kind	72.08	82.21	84.64	82.37	99.44	-الانتاج الذاتي من غير الطعام
+ Remittances in cash	11.91	19.72	15.39	19.78	26.73	+التحويلات النقدية المدفوعة
+ Taxes in cash	0.43	2.48	1.24	11.13	1.02	+الضرائب
+ Other than non-consumption expenditure	13.15	25.25	21.92	63.20	29.74	+نفقات غير استهلاكية أخرى
= TOTAL CASH EXPENDITURE	331.14	608.56	551.42	645.84	669.96	=الاتفاق النقدي الكلي

جدول 20: متوسط استهلاك الفرد الشهري بالدينار في الأراضي الفلسطينية حسب مجموعات الاستهلاك و المصدر الرئيسي للدخل
Table 20: Average Monthly Consumption Per Capita in JD by Consumption Groups and Main Source of Income in Palestinian Territories

Commodities and Services	المصدر الرئيسي للدخل					مجموعات السلع والخدمات
	أخرى Other	Wages\ salaries from		أجور / رواتب من	مشاريع للأسرة Household business	
		اسرائيل/ الخارج Israel\ abroad	القطاع الخاص Private sector	القطاع العام Public sector		
عدد أفراد العينة	1,795	9,188	7,427	3,517	9,306	متوسط حجم الأسرة
Average Household Size	4.5	7.2	6.9	7.0	7.4	
Food cash expenditure	31.76	32.56	30.95	31.91	34.26	الاتفاق النقدي على مجموعات الطعام
Bread and cereals	5.93	6.36	5.89	5.78	6.01	الخبز والحبوب
Meat and poultry	7.35	8.03	7.15	6.89	8.96	اللحوم والدواجن
Fish and sea products	0.69	0.56	0.55	0.74	0.63	الاسماك ومنتجات البحر
Dairy products and eggs	2.75	2.67	2.84	2.84	2.82	الالبان ومنتجات الالبان والبيض
Oil and fat	1.46	1.38	1.50	1.73	1.42	الزيوت والدهون
Fruits and nuts	3.03	2.89	2.90	3.30	3.33	الفواكه والمكسرات
Vegetables, legumes and tubers	4.59	4.39	4.11	4.14	4.23	الخضراوات والبقوليات والدرنيات
Sugar and confectionery	1.89	2.11	1.87	2.12	2.04	السكر والمنتجات السكرية
Non-alcohol beverages	1.30	1.56	1.38	1.38	1.70	المشروبات غير الكحولية
Salt, spices and other food	1.71	1.36	1.39	1.49	1.49	الملح والتوابل وأطعمة أخرى
Take away food and meals in restaurant	1.06	1.25	1.37	1.50	1.63	وجبات جاهزة من خارج المنزل/ داخل المطعم
Own produced food in kind	0.91	1.73	0.90	0.71	1.98	مجموعات الطعام المنتجة ذاتياً
TOTAL FOOD CONSUMPTION	32.67	34.29	31.85	32.62	36.24	الاستهلاك الكلي من الطعام
Non-food cash expenditure	34.33	44.02	42.67	44.89	47.20	الاتفاق النقدي على غير الطعام
Clothing and footwear	5.15	6.92	6.98	6.87	7.86	الملابس والاحذية
Housing	5.69	5.32	5.86	6.07	5.44	المسكن
Furniture and utensils	3.60	4.08	4.21	4.85	4.89	الاثاث والاوزاني المنزلية

جدول 20-تابع: متوسط استهلاك الفرد الشهري بالدينار في الأراضي الفلسطينية حسب مجموعات الاستهلاك و المصدر الرئيسي للدخل

Table 20-cont.: Average Monthly Consumption Per Capita in JD by Consumption Groups and Main Source of Income in Palestinian Territories

Commodities and Services	المصدر الرئيسي للدخل					مجموعات السلع والخدمات
	أخرى Other	Wages\ salaries from		أجور/ رواتب من	مشاريع للأسرة	
		اسرائيل/ الخارج Israel\ abroad	القطاع الخاص Private sector	القطاع العام Public sector	Household business	
عدد أفراد العينة	1,795	9,188	7,427	3,517	9,306	عدد أفراد العينة
متوسط حجم الأسرة	4.5	7.2	6.9	7.0	7.4	متوسط حجم الأسرة
Household operations	1.23	1.19	1.11	1.16	1.22	لوازم واعمال منزلية
Medical care	3.80	2.85	3.11	2.20	2.91	الرعاية الطبية
Transportsation and communications	5.18	9.10	8.16	11.08	9.68	وسائل النقل والاتصالات
Education	1.59	2.82	2.67	3.03	3.36	التعليم
Recreation	2.40	2.77	2.60	1.93	2.80	النشاطات الترفيهية والثقافية
Personal care	1.41	1.65	1.87	2.01	2.07	العناية الشخصية
Tobacco	2.32	3.64	3.74	3.38	3.83	التبغ والسجاير
Alcohol beverages	0.01	0.02	0.04	0.01	0.10	المشروبات الكحولية
Other non-consumption expenditure	1.95	3.66	2.32	2.30	3.04	الانفاق على سلع وخدمات أخرى من غير الطعام
Own produced non-food in kind	15.59	11.22	12.14	11.46	13.23	السلع والخدمات المنتجة ذاتياً من غير الطعام
Other than food	0.15	0.29	0.14	0.11	0.25	أخرى من غير الطعام
Imputed rent	15.44	10.93	12.00	11.35	12.98	الإيجار المقدر
TOTAL NON-FOOD CONSUMPTION	49.92	55.24	54.81	56.35	60.43	الاستهلاك الكلي من غير الطعام
TOTAL CONSUMPTION	82.59	89.53	86.66	88.97	96.67	الاستهلاك الكلي
- Own produced food in kind	0.91	1.73	0.90	0.71	1.98	-الانتاج الذاتي من الطعام
- Own produced non-food in kind	15.59	11.22	12.14	11.46	13.23	-الانتاج الذاتي من غير الطعام
+ Remittances in cash	2.58	2.69	2.21	2.75	3.56	+التحويلات النقدية المدفوعة
+ Taxes in cash	0.09	0.34	0.18	1.55	0.14	+الضرائب
+ Other than non-consumption expenditure	2.85	3.45	3.15	8.80	3.96	+نفقات غير استهلاكية أخرى
= TOTAL CASH EXPENDITURE	71.61	83.06	79.16	89.90	89.12	=الانفاق النقدي الكلي

جدول 21: النسبة المئوية والمتوسط الشهري لاستهلاك الاسرة بالدينار في الاراضي الفلسطينية حسب مجموعات الاستهلاك و المصدر الرئيسي للدخل

Table 21: Percentage & Average Monthly Household Consumption in JD by Consumption Groups and Main Source of Income in Palestinian Territories

Commodities and Services	Main Source of Income					مجموعات السلع والخدمات
	أخرى Other	Wages\ salaries from		أجور/ رواتب من	مشاريع للأسرة	
		اسرائيل/ الخارج Israel\ abroad	القطاع الخاص Private sector	القطاع العام Public sector	Household business	
Number of Households in the Sample	397	1,272	1,073	500	1,258	عدد أسر العينة
Average Household Size	4.5	7.2	6.9	7.0	7.4	متوسط حجم الأسرة
Bread and cereals	7.17	7.11	6.79	6.50	6.22	الخبز والحبوب
Meat and poultry	8.90	8.97	8.25	7.75	9.27	اللحوم والدواجن
Fish and sea products	0.84	0.63	0.63	0.83	0.65	الاسماك ومنتجات البحر
Dairy products and eggs	3.33	2.98	3.28	3.19	2.92	الالبان ومنتجات الالبان والبيض
Oil and fat	1.77	1.54	1.73	1.94	1.46	الزيوت والدهون
Fruits and nuts	3.67	3.22	3.35	3.71	3.44	الفواكه والمكسرات
Vegetables, legumes and tubers	5.56	4.90	4.74	4.65	4.38	الخضراوات والبقوليات والدرنيات
Sugar and confectionery	2.29	2.36	2.16	2.38	2.11	السكر ومنتجات السكرية
Non-alcohol beverages	1.58	1.74	1.59	1.55	1.76	المشروبات غير الكحولية
Salt, spices and other food	2.07	1.52	1.60	1.67	1.54	الملح والتوابل وأطعمة أخرى
Take away food and meals in restaurant	1.28	1.40	1.58	1.68	1.69	وجبات جاهزة من خارج المنزل/ داخل المطعم
Own produced food in kind	1.10	1.93	1.04	0.80	2.04	مجموعات الطعام المنتجة ذاتياً
TOTAL FOOD CONSUMPTION	39.56	38.29	36.74	36.66	37.49	الاستهلاك الكلي من الطعام
Clothing and footwear	6.23	7.73	8.05	7.72	8.13	الملابس والاحذية
Housing	6.89	5.94	6.76	6.82	5.63	المسكن
Furniture and utensils	4.36	4.55	4.86	5.45	5.06	الاثاث والاواني المنزلية

جدول 21-تابع: النسبة المئوية والمتوسط الشهري لاستهلاك الاسرة بالدينار فى الاراضى الفلسطينية حسب مجموعات الاستهلاك و المصدر الرئيسى للدخل

Table 21-cont.: Percentage & Average Monthly Household Consumption in JD by Consumption Groups and Main Source of Income in Palestinian Territories

Commodities and Services	Main Source of Income					مجموعات السلع والخدمات
	أخرى Other	Wages\ salaries from		أجور/ رواتب من	مشاريع للأسرة	
		اسرائيل/ الخارج Israel\ abroad	القطاع الخاص Private sector	القطاع العام Public sector	Household business	
Number of Households in the Sample	397	1,272	1,073	500	1,258	عدد أسر العينة
Average Household Size	4.5	7.2	6.9	7.0	7.4	متوسط حجم الأسرة
Household operations	1.49	1.33	1.28	1.30	1.26	لوازم واعمال منزلية
Medical care	4.60	3.19	3.59	2.47	3.01	الرعاية الطبية
Transportation and communications	6.28	10.17	9.42	12.45	10.01	وسائل النقل والاتصالات
Education	1.93	3.15	3.08	3.41	3.47	التعليم
Recreation	2.91	3.09	3.00	2.17	2.90	النشاطات الترفيهية والثقافية
Personal care	1.71	1.84	2.16	2.26	2.14	العناية الشخصية
Tobacco	2.80	4.07	4.31	3.80	3.96	التبغ والسجائر
Alcohol beverages	0.02	0.02	0.05	0.01	0.10	المشروبات الكحولية
Other non-food consumption expenditure	2.36	4.09	2.68	2.59	3.15	الاتفاق على سلع وخدمات أخرى من غير الطعام
Own produced non-food in kind	18.87	12.53	14.02	12.89	13.68	السلع والخدمات المنتجة ذاتياً من غير الطعام
Other than food	0.18	0.32	0.17	0.13	0.26	أخرى من غير الطعام
Imputed rent	18.69	12.21	13.85	12.76	13.43	الايجار المقدر
TOTAL NON-FOOD CONSUMPTION	60.44	61.71	63.26	63.34	62.51	الاستهلاك الكلي من غير الطعام
TOTAL	100	100	100	100	100	المجموع
Average monthly consumption in JD	382	656	604	639	727	متوسط الاستهلاك الشهري بالدينار

جدول 22: متوسط استهلاك الاسرة الشهري بالدينار في الضفة الغربية حسب مجموعات الاستهلاك و المصدر الرئيسي للدخل

Table 22: Average Monthly Household Consumption in JD by Consumption Groups and Main Source of Income in West Bank

Commodities and Services	المصدر الرئيسي للدخل					مجموعات السلع والخدمات
	أخرى Other	Wages\ salaries from اسرائيل/ الخارج Israel\ abroad	القطاع الخاص Private sector	أجور/ رواتب من القطاع العام Public sector	مشاريع للأسرة Household business	
Number of Households in the Sample	233	1,052	752	256	920	عدد أسر العينة
Average Household Size	3.7	6.8	6.5	6.5	6.9	متوسط حجم الأسرة
Food cash expenditure	148.99	244.02	233.13	247.49	272.85	الاتفاق النقدي على مجموعات الطعام
Bread and cereals	26.67	46.70	42.61	41.24	45.72	الخبز والحبوب
Meat and poultry	39.19	62.51	57.14	57.64	75.66	اللحوم والدواجن
Fish and sea products	2.43	3.69	3.44	3.47	3.86	الاسماك ومنتجات البحر
Dairy products and eggs	14.07	20.89	22.78	25.90	23.80	الالبان ومنتجات الالبان والبيض
Oil and fat	5.67	9.69	10.43	13.71	9.67	الزيوت والدهون
Fruits and nuts	13.55	21.08	21.30	24.33	25.51	الفواكه والمكسرات
Vegetables, legumes and tubers	21.23	32.74	29.99	32.26	33.50	الخضراوات والبقوليات والدرنجات
Sugar and confectionery	8.43	15.27	13.84	14.52	15.58	السكر ومنتجات السكرية
Non-alcohol beverages	6.62	12.14	11.00	11.37	14.38	المشروبات غير الكحولية
Salt, spices and other food	6.94	9.99	9.96	10.95	11.67	الملح والتوابل وأطعمة أخرى
Take away food and meals in restaurant	4.19	9.32	10.64	12.10	13.50	وجبات جاهزة من خارج المنزل/ داخل المطعم
Own produced food in kind	5.71	14.51	8.43	7.73	17.84	مجموعات الطعام المنتجة ذاتياً
TOTAL FOOD CONSUMPTION	154.70	258.53	241.56	255.22	290.69	الاستهلاك الكلي من الطعام
Non-food cash expenditure	157.70	334.78	323.74	348.94	385.44	الاتفاق النقدي على غير الطعام
Clothing and footwear	24.22	53.47	53.21	49.56	64.40	الملابس والاحذية
Housing	25.69	40.37	44.83	44.52	42.38	المسكن
Furniture and utensils	13.89	30.38	30.40	37.82	40.81	الاثاث والاواني المنزلية

جدول 22-تابع: متوسط استهلاك الاسرة الشهري بالدينار فى الضفة الغربية حسب مجموعات الاستهلاك و المصدر الرئيسي للدخل

Table 22-cont.: Average Monthly Household Consumption in JD by Consumption Groups and Main Source of Income in West Bank

Commodities and Services	المصدر الرئيسي للدخل					مجموعات السلع والخدمات
	أخرى Other	Wages\ salaries from		أجور/ رواتب من	مشاريع للأسرة	
		اسرائيل/ الخارج Israel\ abroad	القطاع الخاص Private sector	القطاع العام Public sector	Household business	
Number of Households in the Sample	233	1,052	752	256	920	عدد أسر العينة
Average Household Size	3.7	6.8	6.5	6.5	6.9	متوسط حجم الأسرة
Household operations	5.86	8.15	8.01	9.43	9.98	لوازم واعمال منزلية
Medical care	20.69	22.71	24.46	17.72	24.84	الرعاية الطبية
Transport and communications	25.07	70.41	66.72	87.93	81.53	وسائل النقل والاتصالات
Education	8.14	20.57	20.85	27.83	28.88	التعليم
Recreation	6.50	17.18	12.37	14.00	19.46	النشاطات الترفيهية والثقافية
Personal care	6.67	12.74	14.51	16.66	17.26	العناية الشخصية
Tobacco	10.72	27.90	28.79	24.65	29.75	التبغ والسجاير
Alcohol beverages	0.10	0.18	0.18	0.11	1.04	المشروبات الكحولية
Other non-food consumption expenditure	10.15	30.72	19.41	18.71	25.11	الانفاق على سلع وخدمات أخرى من غير الطعام
Own produced non-food in kind	65.79	79.24	81.84	79.35	95.31	السلع والخدمات المنتجة ذاتياً من غير الطعام
Other than food	0.93	2.45	1.27	1.18	2.25	أخرى من غير الطعام
Imputed rent	64.86	76.79	80.57	78.17	93.06	الإيجار المقدر
TOTAL NON-FOOD CONSUMPTION	223.49	414.02	405.58	428.29	480.75	الاستهلاك الكلي من غير الطعام
TOTAL CONSUMPTION	378.19	672.55	647.14	683.51	771.44	الاستهلاك الكلي
- Own produced food in kind	5.71	14.51	8.43	7.73	17.84	-الانتاج الذاتي من الطعام
- Own produced non-food in kind	65.79	79.24	81.84	79.35	95.31	-الانتاج الذاتي من غير الطعام
+ Remittances in cash	12.77	17.87	14.97	14.31	28.46	+التحويلات النقدية المدفوعة
+ Taxes in cash	0.65	2.13	1.51	11.99	1.34	+الضرائب
+ Other than non-consumption expenditure	15.02	21.85	18.25	55.85	34.26	+نفقات غير استهلاكية أخرى
= TOTAL CASH EXPENDITURE	335.13	620.65	591.60	678.58	722.35	=الانفاق النقدي الكلي

جدول 23: متوسط استهلاك الفرد الشهري بالدينار في الضفة الغربية حسب مجموعات الاستهلاك والمصدر الرئيسي للدخل

Table 23: Average Monthly Consumption Per Capita in JD by Consumption Groups and Main Source of Income in West Bank

Commodities and Services	المصدر الرئيسي للدخل					مجموعات السلع والخدمات
	Wages\ salaries from		أجور/ رواتب من		مشاريع للأسرة Household business	
	أخرى Other	اسرائيل/ الخارج Israel\ abroad	القطاع الخاص Private sector	القطاع العام Public sector		
Number of Individuals in the Sample	825	7,199	4,872	1,672	6,351	عدد أفراد العينة
Average Household Size	3.7	6.8	6.5	6.5	6.9	متوسط حجم الأسرة
Food cash expenditure	39.84	35.28	36.13	37.44	39.10	الانفاق النقدي على مجموعات الطعام
Bread and cereals	7.13	6.75	6.60	6.24	6.55	الخبز والحبوب
Meat and poultry	10.48	9.04	8.86	8.72	10.84	اللحوم والدواجن
Fish and sea products	0.65	0.53	0.53	0.52	0.55	الاسماك ومنتجات البحر
Dairy products and eggs	3.76	3.02	3.53	3.92	3.41	الالبان ومنتجات الالبان والبيض
Oil and fat	1.52	1.40	1.62	2.07	1.39	الزيوت والدهون
Fruits and nuts	3.62	3.05	3.30	3.68	3.66	الفواكه والمكسرات
Vegetables, legumes and tubers	5.68	4.73	4.65	4.88	4.80	الخضراوات والبقوليات والدرنيات
Sugar and confectionery	2.25	2.21	2.14	2.20	2.23	السكر والمنتجات السكرية
Non-alcohol beverages	1.77	1.76	1.71	1.72	2.06	المشروبات غير الكحولية
Salt, spices and other food	1.86	1.44	1.54	1.66	1.67	الملح والتوابل وأطعمة أخرى
Take away food and meals in restaurant	1.12	1.35	1.65	1.83	1.94	وجبات جاهزة من خارج المنزل/ داخل المطعم
Own produced food in kind	1.53	2.10	1.31	1.17	2.56	مجموعات الطعام المنتجة ذاتياً
TOTAL FOOD CONSUMPTION	41.37	37.38	37.44	38.61	41.66	الاستهلاك الكلي من الطعام
Non-food cash expenditure	42.15	48.39	50.18	52.78	55.23	الانفاق النقدي على غير الطعام
Clothing and footwear	6.47	7.73	8.25	7.49	9.23	الملابس والاحذية
Housing	6.87	5.84	6.95	6.73	6.07	المسكن
Furniture and utensils	3.71	4.39	4.71	5.72	5.85	الاثاث والالوانى المنزلية

جدول 23-تابع: متوسط استهلاك الفرد الشهري بالدينار في الضفة الغربية حسب مجموعات الاستهلاك والمصدر الرئيسي للدخل
Table 23-cont.: Average Monthly Consumption Per Capita in JD by Consumption Groups and Main Source of Income in West Bank

Commodities and Services	المصدر الرئيسي للدخل					مجموعات السلع والخدمات
	أخرى Other	Wages\ salaries from		أجور/ رواتب من	مشاريع للأسرة	
		اسرائيل/ الخارج Israel\ abroad	القطاع الخاص Private sector	القطاع العام Public sector	Household business	
Number of Individuals in the Sample	825	7,199	4,872	1,672	6,351	عدد أفراد العينة
Average Household Size	3.7	6.8	6.5	6.5	6.9	متوسط حجم الأسرة
Household operations	1.57	1.18	1.24	1.43	1.43	لوازم واعمال منزلية
Medical care	5.53	3.28	3.79	2.68	3.56	الرعاية الطبية
Transportsation and communications	6.70	10.18	10.34	13.30	11.68	وسائل النقل والاتصالات
Education	2.17	2.97	3.23	4.21	4.14	التعليم
Recreation	1.74	2.48	1.92	2.12	2.79	النشاطات الترفيهية والثقافية
Personal care	1.78	1.84	2.25	2.52	2.47	العناية الشخصية
Tobacco	2.87	4.03	4.46	3.73	4.26	التبغ والسجاير
Alcohol beverages	0.03	0.03	0.03	0.02	0.15	المشروبات الكحولية
Other non-food consumption expenditure	2.71	4.44	3.01	2.83	3.60	الانفاق على سلع وخدمات أخرى من غير الطعام
Own produced non-food in kind	17.59	11.45	12.69	12.00	13.66	السلع والخدمات المنتجة ذاتياً من غير الطعام
Other than food	0.25	0.35	0.20	0.18	0.32	أخرى من غير الطعام
Imputed rent	17.34	11.10	12.49	11.82	13.34	الايجار المقدر
TOTAL NON-FOOD CONSUMPTION	59.74	59.84	62.87	64.78	68.89	الاستهلاك الكلي من غير الطعام
TOTAL CONSUMPTION	101.11	97.22	100.31	103.39	110.55	الاستهلاك الكلي
- Own produced food in kind	1.53	2.10	1.31	1.17	2.56	-الانتاج الذاتي من الطعام
- Own produced non-food in kind	17.59	11.45	12.69	12.00	13.66	-الانتاج الذاتي من غير الطعام
+ Remittances in cash	3.41	2.58	2.32	2.16	4.08	+التحويلات النقدية المدفوعة
+ Taxes in cash	0.17	0.31	0.23	1.81	0.19	+الضرائب
+ Other than non-consumption expenditure	4.02	3.16	2.83	8.45	4.91	+نفقات غير استهلاكية أخرى
= TOTAL CASH EXPENDITURE	89.59	89.72	91.69	102.64	103.51	=الانفاق النقدي الكلي

جدول 24: النسبة المئوية والمتوسط الشهري لاستهلاك الاسرة بالدينار فى الضفة الغربية حسب مجموعات الاستهلاك والمصدر الرئيسى للدخل

Table 24: Percentage & Average Monthly Household Consumption in JD by Consumption Groups and Main Source of Income in West Bank

Commodities and Services	Main Source of Income				المصدر الرئيسى للدخل		مجموعات السلع والخدمات
	أخرى Other	Wages\ salaries from		أجور/ رواتب من	مشاريع للأسرة Household business		
		اسرائيل/ الخارج Israel\ abroad	القطاع الخاص Private sector	القطاع العام Public sector			
Number of Households in the Sample	233	1,052	752	256	920	عدد أسر العينة	
Average Household Size	3.7	6.8	6.5	6.5	6.9	متوسط حجم الأسرة	
Bread and cereals	7.05	6.94	6.58	6.03	5.93	الخبز والحبوب	
Meat and poultry	10.36	9.29	8.83	8.43	9.81	اللحوم والدواجن	
Fish and sea products	0.64	0.55	0.53	0.51	0.50	الاسماك ومنتجات البحر	
Dairy products and eggs	3.72	3.11	3.52	3.79	3.09	الالبان ومنتجات الالبان والبيض	
Oil and fat	1.50	1.44	1.61	2.01	1.25	الزيوت والدهون	
Fruits and nuts	3.58	3.13	3.29	3.56	3.31	الفواكه والمكسرات	
Vegetables, legumes and tubers	5.61	4.87	4.63	4.72	4.34	الخضراوات والبقوليات والدرنيات	
Sugar and confectionery	2.23	2.27	2.14	2.12	2.02	السكر والمنتجات السكرية	
Non-alcohol beverages	1.75	1.81	1.70	1.66	1.86	المشروبات غير الكحولية	
Salt, spices and other food	1.84	1.49	1.54	1.60	1.51	الملح والتوابل وأطعمة أخرى	
Take away food and meals in restaurant	1.11	1.39	1.64	1.77	1.75	وجبات جاهزة من خارج المنزل/ داخل المطعم	
Own produced food in kind	1.51	2.16	1.30	1.13	2.31	مجموعات الطعام المنتجة ذاتياً	
TOTAL FOOD CONSUMPTION	40.91	38.44	37.33	37.34	37.68	الاستهلاك الكلي من الطعام	
Clothing and footwear	6.40	7.95	8.22	7.25	8.35	الملابس والأحذية	
Housing	6.79	6.00	6.93	6.51	5.49	المسكن	
Furniture and utensils	3.67	4.52	4.70	5.53	5.29	الاثاث والاواني المنزلية	

جدول 24-تابع: النسبة المئوية والمتوسط الشهري لاستهلاك الاسرة بالدينار فى الضفة الغربية حسب مجموعات الاستهلاك والمصدر الرئيسى للدخل

Table 24-cont.: Percentage & Average Monthly Household Consumption in JD by Consumption Groups and Main Source of Income in West Bank

Commodities and Services	Main Source of Income				المصدر الرئيسى للدخل	مجموعات السلع والخدمات	
	أخرى Other	Wages\ salaries from		أجور/ رواتب من القطاع العام Public sector			مشاريع للأسرة Household business
		اسرائيل/ الخارج Israel\ abroad	القطاع الخاص Private sector				
Number of Households in the Sample	233	1,052	752	256	920	عدد أسر العينة	
Average Household Size	3.7	6.8	6.5	6.5	6.9	متوسط حجم الأسرة	
Household operations	1.55	1.21	1.24	1.38	1.29	لوازم واعمال منزلية	
Medical care	5.47	3.38	3.78	2.59	3.22	الرعاية الطبية	
Transport and communications	6.63	10.47	10.31	12.86	10.57	وسائل النقل والاتصالات	
Education	2.15	3.06	3.22	4.07	3.74	التعليم	
Recreation	1.72	2.55	1.91	2.05	2.52	النشاطات الترفيهية والثقافية	
Personal care	1.76	1.89	2.24	2.44	2.24	العناية الشخصية	
Tobacco	2.83	4.15	4.45	3.61	3.86	التبغ والسجاير	
Alcohol beverages	0.03	0.03	0.03	0.02	0.13	المشروبات الكحولية	
Other non-food consumption expenditure	2.68	4.57	3.00	2.74	3.25	الانفاق على سلع وخدمات أخرى من غير الطعام	
Own produced non-food in kind	17.40	11.78	12.65	11.61	12.35	السلع والخدمات المنتجة ذاتياً من غير الطعام	
Other than food	0.25	0.36	0.20	0.17	0.29	أخرى من غير الطعام	
Imputed rent	17.15	11.42	12.45	11.44	12.06	الايجار المقدر	
TOTAL NON-FOOD CONSUMPTION	59.09	61.56	62.67	62.66	62.32	الاستهلاك الكلي من غير الطعام	
TOTAL	100	100	100	100	100	المجموع	
Average Monthly Consumption in JD	378	673	647	684	771	متوسط الاستهلاك الشهري بالدينار	

جدول 25: متوسط استهلاك الاسرة الشهري بالدينار في قطاع غزة حسب مجموعات الاستهلاك والمصدر الرئيسي للدخل

Table 25: Average Monthly Household Consumption in JD by Consumption Groups and Main Source of Income in Gaza Strip

Commodities and Services	المصدر الرئيسي للدخل					مجموعات السلع والخدمات
	Main Source of Income					
	أخرى Other	Wages\ salaries from اسرائيل\ الخارج Israel\ abroad	القطاع الخاص Private sector	القطاع العام Public sector	أجور/ رواتب من مشاريع للأسرة Household business	
Number of Households in the Sample	174	220	321	244	338	عدد أسر العينة
Average Household Size	5.6	9.1	8.0	7.6	8.8	متوسط حجم الأسرة
Food cash expenditure	144.19	212.31	174.40	210.04	215.89	الاتفاق النقدي على مجموعات الطعام
Bread and cereals	28.33	46.32	37.24	41.87	43.82	الخبز والحبوب
Meat and poultry	27.35	41.12	32.58	40.98	44.72	اللحوم والدواجن
Fish and sea products	4.21	6.11	4.66	7.27	7.09	الاسماك ومنتجات البحر
Dairy products and eggs	11.01	13.07	12.77	14.67	14.22	الالبان ومنتجات الالبان والبيض
Oil and fat	8.15	11.96	10.58	11.05	13.27	الزيوت والدهون
Fruits and nuts	14.61	21.50	17.62	23.02	23.62	الفواكه والمكسرات
Vegetables, legumes and tubers	21.22	29.33	25.47	27.08	27.27	الخضراوات والبقوليات والدرنيات
Sugar and confectionery	9.18	16.37	11.19	15.98	14.55	السكر والمنتجات السكرية
Non-alcohol beverages	5.25	8.07	6.39	8.36	8.47	المشروبات غير الكحولية
Salt, spices and other food	9.10	10.02	8.95	10.44	9.91	الملح والتوابل وأطعمة أخرى
Take away food and meals in restaurant	5.78	8.44	6.95	9.32	8.95	وجبات جاهزة من خارج المنزل/ داخل المطعم
Own produced food in kind	2.26	3.72	1.25	2.33	6.74	مجموعات الطعام المنتجة ذاتياً
TOTAL FOOD CONSUMPTION	146.45	216.03	175.65	212.37	222.63	الاستهلاك الكلي من الطعام
Non-food cash expenditure	160.08	263.99	235.42	294.84	271.60	الاتفاق النقدي على غير الطعام
Clothing and footwear	23.29	37.50	37.85	49.13	44.67	الملابس والاحذية
Housing	27.10	32.21	31.39	42.65	36.81	المسكن
Furniture and utensils	20.20	27.42	26.82	31.77	25.83	الاتاث والاوزان المنزلية

جدول 25-تابع: متوسط استهلاك الاسرة الشهري بالدينار فى قطاع غزة حسب مجموعات الاستهلاك والمصدر الرئيسى للدخل
Table 25-cont.: Average Monthly Household Consumption in JD by Consumption Groups and Main Source of Income in Gaza Strip

Commodities and Services	المصدر الرئيسى للدخل					مجموعات السلع والخدمات
	Main Source of Income					
	أخرى Other	Wages\ salaries from		أجور / رواتب من القطاع العام Public sector	مشاريع للأسرة Household business	
	اسرائيل/ الخارج Israel\ abroad	القطاع الخاص Private sector				
Number of Households in the Sample	174	220	321	244	338	عدد أسر العينة
Average Household Size	5.6	9.1	8.0	7.6	8.8	متوسط حجم الأسرة
Household operations	5.46	11.38	7.07	7.17	7.02	لوازم واعمال منزلية
Medical care	13.54	12.33	15.07	13.77	13.95	الرعاية الطبية
Transportsation and communications	22.56	48.99	33.87	70.85	48.82	وسائل النقل والاتصالات
Education	6.38	20.96	13.33	15.45	15.30	التعليم
Recreation	17.00	35.24	31.52	13.73	25.41	النشاطات الترفيهية والثقافية
Personal care	6.33	8.92	9.64	12.18	10.86	العناية الشخصية
Tobacco	10.68	21.02	19.57	23.87	26.16	التبغ والسجاير
Alcohol beverages	-	-	0.62	-	-	المشروبات الكحولية
Other non-food consumption expenditure	7.54	8.02	8.67	14.27	16.77	الانفاق على سلع وخدمات أخرى غير الطعام
Own produced non-food in kind	80.16	96.42	91.19	85.54	110.69	السلع والخدمات المنتجة ذاتياً من غير الطعام
Other than non-food	0.40	0.39	0.39	0.43	0.83	أخرى من غير الطعام
Imputed rent	79.76	96.03	90.80	85.11	109.86	الإيجار المقدر
TOTAL NON-FOOD CONSUMPTION	240.24	360.41	326.61	380.38	382.29	الاستهلاك الكلي من غير الطعام
TOTAL CONSUMPTION	386.69	576.44	502.26	592.75	604.92	الاستهلاك الكلي
- Own produced food in kind	2.26	3.72	1.25	2.33	6.74	-الانتاج الذاتي من الطعام
- Own produced non-food in kind	80.16	96.42	91.19	85.54	110.69	-الانتاج الذاتي من غير الطعام
+ Remittances in cash	10.80	28.63	16.36	25.52	22.02	+التحويلات النقدية المدفوعة
+ Taxes in cash	0.16	4.16	0.61	10.23	0.16	+الضرائب
+ Other than non-consumption expenditure	10.75	41.54	30.52	70.91	17.44	+نفقات غير استهلاكية أخرى
= TOTAL CASH EXPENDITURE	325.98	550.63	457.31	611.54	527.11	=الانفاق النقدي الكلي

جدول 26: متوسط استهلاك الفرد الشهري بالدينار في قطاع غزة حسب مجموعات الاستهلاك والمصدر الرئيسي للدخل

Table 26: Average Monthly Consumption Per Capita in JD by Consumption Groups and Main Source of Income in Gaza Strip

Commodities and Services	المصدر الرئيسي للدخل					مجموعات السلع والخدمات
	Main Source of Income					
	أخرى Other	Wages\ salaries from اسرائيل\ الخارج Israel\ abroad	القطاع الخاص Private sector	القطاع العام Public sector	أجور/ رواتب من مشاريع للأسرة Household business	
Number of Individuals in the Sample	970	1,989	2,555	1,845	2,955	عدد أفراد العينة
Average Household Size	5.6	9.1	8.0	7.6	8.8	متوسط حجم الأسرة
Food cash expenditure	25.05	22.84	21.34	26.97	24.00	الانفاق النقدي على مجموعات الطعام
Bread and cereals	4.92	4.98	4.56	5.38	4.87	الخبز والحبوب
Meat and poultry	4.75	4.42	3.99	5.26	4.97	اللحوم والدواجن
Fish and sea products	0.73	0.66	0.57	0.93	0.79	الاسماك ومنتجات البحر
Dairy products and eggs	1.91	1.41	1.56	1.88	1.58	الالبان ومنتجات الالبان والبيض
Oil and fat	1.42	1.29	1.29	1.42	1.48	الزيوت والدهون
Fruits and nuts	2.54	2.31	2.16	2.96	2.63	الفواكه والمكسرات
Vegetables, legumes and tubers	3.69	3.15	3.12	3.48	3.03	الخضراوات والبقوليات والدرنيات
Sugar and confectionery	1.60	1.76	1.37	2.05	1.62	السكر والمنتجات السكرية
Non-alcohol beverages	0.91	0.87	0.78	1.07	0.94	المشروبات غير الكحولية
Salt, spices and other food	1.58	1.08	1.09	1.34	1.10	الملح والتوابل وأطعمة أخرى
Take away food and meals in restaurant	1.00	0.91	0.85	1.20	0.99	وجبات جاهزة من خارج المنزل/ داخل المطعم
Own produced food in kind	0.39	0.40	0.15	0.30	0.75	مجموعات الطعام المنتجة ذاتياً
TOTAL FOOD CONSUMPTION	25.44	23.24	21.49	27.27	24.75	الاستهلاك الكلي من الطعام
Non-food cash expenditure	27.82	28.38	28.79	37.86	30.20	الانفاق النقدي على غير الطعام
Clothing and footwear	4.05	4.03	4.63	6.31	4.97	الملابس والاحذية
Housing	4.71	3.46	3.84	5.48	4.09	المسكن
Furniture and utensils	3.51	2.95	3.28	4.08	2.87	الاثاث والاوزان المنزلية
Household operations	0.95	1.22	0.86	0.92	0.78	لوازم واعمال منزلية

جدول 26-تابع: متوسط استهلاك الفرد الشهري بالدينار في قطاع غزة حسب مجموعات الاستهلاك والمصدر الرئيسي للدخل
Table 26-cont.: Average Monthly Consumption Per Capita in JD by Consumption Groups and Main Source of Income in Gaza Strip

Commodities and Services	المصدر الرئيسي للدخل					مجموعات السلع والخدمات
	أخرى Other	Wages\ salaries from		أجور / رواتب من	مشاريع للأسرة	
		اسرائيل\ الخارج Israel\ abroad	القطاع الخاص Private sector	القطاع العام Public sector	Household business	
Number of Individuals in the Sample	970	1,989	2,555	1,845	2,955	عدد أفراد العينة
Average Household Size	5.6	9.1	8.0	7.6	8.8	متوسط حجم الأسرة
Medical care	2.35	1.33	1.84	1.77	1.55	الرعاية الطبية
Transportation and communications	3.92	5.27	4.14	9.10	5.43	وسائل النقل والاتصالات
Education	1.11	2.25	1.63	1.98	1.70	التعليم
Recreation	2.95	3.79	3.86	1.76	2.83	النشاطات الترفيهية والثقافية
Personal care	1.10	0.96	1.18	1.56	1.21	العناية الشخصية
Tobacco	1.86	2.26	2.39	3.07	2.91	التبغ والسجاير
Alcohol beverages	-	-	0.08	-	-	المشروبات الكحولية
Other non-food consumption expenditure	1.31	0.86	1.06	1.83	1.86	الانفاق على سلع وخدمات أخرى من غير الطعام
Own produced non-food in kind	13.93	10.37	11.16	10.99	12.30	السلع والخدمات المنتجة ذاتياً من غير الطعام
Other than food	0.07	0.04	0.05	0.06	0.09	أخرى من غير الطعام
Imputed rent	13.86	10.33	11.11	10.93	12.21	الإيجار المقدر
TOTAL NON-FOOD CONSUMPTION	41.75	38.75	39.95	48.85	42.50	الاستهلاك الكلي من غير الطعام
TOTAL CONSUMPTION	67.19	61.99	61.44	76.12	67.25	الاستهلاك الكلي
- Own produced food in kind	0.39	0.40	0.15	0.30	0.75	-الانتاج الذاتي من الطعام
- Own produced non-food in kind	13.93	10.37	11.16	10.99	12.30	-الانتاج الذاتي من غير الطعام
+ Remittances in cash	1.88	3.08	2.00	3.28	2.45	+التحويلات النقدية المدفوعة
+ Taxes in cash	0.03	0.45	0.07	1.31	0.02	+الضرائب
+ Other than non-consumption expenditure	1.87	4.47	3.73	9.11	1.94	+نفقات غير استهلاكية أخرى
= TOTAL CASH EXPENDITURE	56.65	59.22	55.93	78.53	58.61	=الانفاق النقدي الكلي

جدول 27: النسبة المئوية والمتوسط الشهري لاستهلاك الاسرة بالدينار في قطاع غزة حسب مجموعات الاستهلاك والمصدر الرئيسي للدخل

Table 27: Percentage & Average Monthly Household Consumption in JD by Consumption Groups and Main Source of Income in Gaza Strip

Commodities and Services	المصدر الرئيسي للدخل					مجموعات السلع والخدمات
	أخرى Other	Wages\ salaries from		أجور/ رواتب من	مشاريع للأسرة Household business	
		اسرائيل/ الخارج Israel\ abroad	القطاع الخاص Private sector	القطاع العام Public sector		
Number of Households in the Sample	174	220	321	244	338	عدد أسر العينة
Average Household Size	5.6	9.1	8.0	7.6	8.8	متوسط حجم الأسرة
Bread and cereals	7.33	8.04	7.41	7.06	7.24	الخبز والحبوب
Meat and poultry	7.07	7.13	6.49	6.91	7.39	اللحوم والدواجن
Fish and sea products	1.09	1.06	0.93	1.23	1.17	الاسماك ومنتجات البحر
Dairy products and eggs	2.85	2.27	2.54	2.47	2.35	الالبان ومنتجات الالبان والبيض
Oil and fat	2.11	2.07	2.11	1.86	2.19	الزيوت والدهون
Fruits and nuts	3.78	3.73	3.51	3.88	3.90	الفواكه والمكسرات
Vegetables, legumes and tubers	5.49	5.09	5.07	4.57	4.51	الخضراوات والبقوليات والدرنيات
Sugar and confectionery	2.37	2.84	2.23	2.70	2.41	السكر ومنتجات السكرية
Non-alcohol beverages	1.36	1.40	1.27	1.41	1.40	المشروبات غير الكحولية
Salt, spices and other food	2.35	1.74	1.78	1.76	1.64	الملح والتوابل وأطعمة أخرى
Take away food and meals in restaurant	1.49	1.46	1.38	1.57	1.48	وجبات جاهزة من خارج المنزل/ داخل المطعم
Own produced food in kind	0.58	0.65	0.25	0.39	1.11	مجموعات الطعام المنتجة ذاتياً
TOTAL FOOD CONSUMPTION	37.87	37.48	34.97	35.83	36.80	الاستهلاك الكلي من الطعام
Clothing and footwear	6.02	6.51	7.54	8.29	7.38	الملابس والاحذية
Housing	7.01	5.59	6.25	7.20	6.09	المسكن
Furniture and utensils	5.22	4.76	5.34	5.36	4.27	الاثاث والاوزان المنزلية

جدول 27-تابع: النسبة المئوية والمتوسط الشهري لاستهلاك الاسرة بالدينار فى قطاع غزة حسب مجموعات الاستهلاك والمصدر الرئيسى للدخل

Table 27-cont.: Percentage & Average Monthly Household Consumption in JD by Consumption Groups and Main Source of Income in Gaza Strip

Commodities and Services	المصدر الرئيسى للدخل					مجموعات السلع والخدمات
	أخرى Other	Wages\ salaries from		أجور/ رواتب من	مشاريع للأسرة	
		اسرائيل/ الخارج Israel\ abroad	القطاع الخاص Private sector	القطاع العام Public sector	Household business	
عدد أسر العينة	174	220	321	244	338	عدد أسر العينة
متوسط حجم الأسرة	5.6	9.1	8.0	7.6	8.8	متوسط حجم الأسرة
Household operations	1.41	1.97	1.41	1.21	1.16	لوازم واعمال منزلية
Medical care	3.50	2.14	3.00	2.32	2.31	الرعاية الطبية
Transport and communications	5.83	8.50	6.74	11.95	8.07	وسائل النقل والاتصالات
Education	1.65	3.64	2.65	2.61	2.53	التعليم
Recreation	4.40	6.11	6.28	2.32	4.20	النشاطات الترفيهية والثقافية
Personal care	1.64	1.55	1.92	2.05	1.80	العناية الشخصية
Tobacco	2.76	3.65	3.90	4.03	4.32	التبغ والسجاير
Alcohol beverages	-	-	0.12	-	-	المشروبات الكحولية
Other non-food consumption expenditure	1.95	1.39	1.73	2.41	2.77	الانفاق على سلع وخدمات أخرى من غير الطعام
Own produced non-food in kind	20.73	16.73	18.16	14.43	18.30	السلع والخدمات المنتجة ذاتياً من غير الطعام
Other than food	0.10	0.07	0.08	0.07	0.14	أخرى من غير الطعام
Imputed rent	20.63	16.66	18.08	14.36	18.16	الايجار المقدر
TOTAL NON-FOOD CONSUMPTION	62.13	62.52	65.03	64.17	63.20	الاستهلاك الكلي من غير الطعام
TOTAL	100	100	100	100	100	المجموع
Average Monthly Consumption in JD	387	576	502	593	605	متوسط الاستهلاك الشهري بالدينار

جدول 28: متوسط استهلاك الاسرة الشهري بالدينار فى الاراضى الفلسطينية حسب مجموعات الاستهلاك ومستوى المعيشة

Table 28: Average Monthly Household Consumption in JD by Consumption Groups and Level of Living in Palestinian Territories

Commodities and Services	Level of Living			مجموعات السلع والخدمات
	مستوى أفضل (2) Better-off	فئة متوسطة (3) Middle Category	مستوى أقل (4) Worse-off	
Number of Households in the Sample	920	1,961	1,619	عدد أسر العينة
Average Household Size	6.0	7.1	7.3	متوسط حجم الأسرة
Food cash expenditure	193.07	231.16	247.52	الاتفاق النقدي على مجموعات الطعام
Bread and cereals	33.31	41.58	49.21	الخبز والحبوب
Meat and poultry	46.37	56.58	60.30	اللحوم والدواجن
Fish and sea products	3.68	4.22	4.65	الاسماك ومنتجات البحر
Dairy products and eggs	18.44	20.07	19.59	الالبان ومنتجات الالبان والبيض
Oil and fat	6.51	8.99	14.04	الزيوت والدهون
Fruits and nuts	20.56	22.98	20.66	الفواكه والمكسرات
Vegetables, legumes and tubers	23.29	29.71	34.14	الخضراوات والبقوليات والدرنيات
Sugar and confectionery	11.22	14.40	15.72	السكر ومنتجات السكرية
Non-alcohol beverages	10.34	11.12	10.50	المشروبات غير الكحولية
Salt, spices and other food	8.64	10.48	10.58	الملح والتوابل وأطعمة أخرى
Take away food and meals in restaurant	10.71	11.03	8.13	وجبات جاهزة من خارج المنزل/ داخل المطعم
Own produced food in kind	4.79	7.76	16.13	مجموعات الطعام المنتجة ذاتياً
TOTAL FOOD CONSUMPTION	197.86	238.92	263.65	الاستهلاك الكلي من الطعام
Non-food cash expenditure	563.18	307.16	173.90	الاتفاق النقدي على غير الطعام
Clothing and footwear	73.85	54.68	30.87	الملابس والأحذية
Housing	53.42	40.03	30.51	المسكن
Furniture and utensils	64.81	29.99	13.18	الاثاث والوانى المنزلية
Household operations	9.82	8.39	7.33	لوازم واعمال منزلية
Medical care	30.76	21.18	13.86	الرعاية الطبية
Transport and communications	140.07	57.75	27.57	وسائل النقل والاتصالات
Education	39.79	21.08	8.54	التعليم
Recreation	53.57	11.40	7.06	النشاطات الترفيهية والثقافية
Personal care	16.66	15.54	9.21	العناية الشخصية
Tobacco	29.78	29.29	18.32	التبغ والسجائر
Alcohol beverages	1.02	0.24	0.08	المشروبات الكحولية
Other non-food consumption expenditure	49.63	17.59	7.37	الاتفاق على سلع وخدمات أخرى من غير الطعام
Own produced non-food in kind	133.15	91.69	54.34	السلع والخدمات المنتجة ذاتياً من غير الطعام
Other than food	0.69	1.32	2.20	أخرى من غير الطعام
Imputed rent	132.46	90.37	52.14	الايجار المقدر
TOTAL NON-FOOD CONSUMPTION	696.33	398.85	228.24	الاستهلاك الكلي من غير الطعام
TOTAL CONSUMPTION	894.19	637.77	491.89	الاستهلاك الكلي
- Own produced food in kind	4.79	7.76	16.13	-الانتاج الذاتي من الطعام
- Own produced non-food in kind	133.15	91.69	54.34	-الانتاج الذاتي من غير الطعام
+ Remittances in cash	28.39	20.66	14.34	+التحويلات النقدية المدفوعة
+ Taxes in cash	3.66	3.31	1.02	+الضرائب
+ Other than non-consumption expenditure	41.70	33.40	16.09	+نفقات غير استهلاكية أخرى
= TOTAL CASH EXPENDITURE	830.00	595.69	452.87	=الاتفاق النقدي الكلي

(1) Level of Living = Food Consumption ÷ Total Consumption

(2) Better-off: "Percent of Food Cons. to Total Cons. less than 30%"

(3) Middle Category: "Percent of Food Cons. to Total Cons. between 30-44%"

(4) Worse-off: "Percent of Food Cons. to Total Cons. between 45-100%"

مستوى المعيشة = استهلاك الطعام ÷ الاستهلاك الكلي (1)

"%فئة مستوى أفضل: " حصة الطعام من الاستهلاك الكلي أقل من 30 (2)

"%فئة متغير متوسط: " حصة الطعام من الاستهلاك الكلي بين 30-40 (3)

"%فئة مستوى أقل: " حصة الطعام من الاستهلاك الكلي بين 45-100 (4)

جدول 29: متوسط استهلاك الفرد الشهري بالدينار في الاراضي الفلسطينية حسب مجموعات الاستهلاك ومستوى المعيشة

Table 29: Average Monthly Consumption Per Capita in JD by Consumption Groups and Level of Living in Palestinian Territories

Commodities and Services	Level of Living			مجموعات السلع والخدمات
	مستوى أقل (4) Worse-off	فئة متوسطة (3) Middle Category	مستوى أفضل (2) Better-off	
عدد أفراد العينة	11,869	13,845	5,519	عدد أفراد العينة
متوسط حجم الأسرة	7.3	7.1	6.0	متوسط حجم الأسرة
Food cash expenditure	32.94	32.41	32.11	الانفاق النقدي على مجموعات الطعام
Bread and cereals	6.55	5.83	5.54	الخبز والحبوب
Meat and poultry	8.02	7.93	7.71	اللحوم والدواجن
Fish and sea products	0.62	0.59	0.61	الاسماك ومنتجات البحر
Dairy products and eggs	2.61	2.81	3.07	الالبان ومنتجات الالبان والبيض
Oil and fat	1.87	1.26	1.08	الزيوت والدهون
Fruits and nuts	2.75	3.22	3.42	الفواكه والمكسرات
Vegetables, legumes and tubers	4.54	4.17	3.87	الخضراوات والبقوليات والدرنيات
Sugar and confectionery	2.09	2.02	1.87	السكر والمنتجات السكرية
Non-alcohol beverages	1.40	1.56	1.72	المشروبات غير الكحولية
Salt, spices and other food	1.41	1.47	1.44	الملح والتوابل وأطعمة أخرى
Take away food and meals in restaurant	1.08	1.55	1.78	وجبات جاهزة من خارج المنزل/ داخل المطعم
Own produced food in kind	2.15	1.09	0.80	مجموعات الطعام المنتجة ذاتياً
TOTAL FOOD CONSUMPTION	35.09	33.50	32.91	الاستهلاك الكلي من الطعام
Non-food cash expenditure	23.15	42.91	93.68	الانفاق النقدي على غير الطعام
Clothing and footwear	4.11	7.66	12.28	الملابس والأحذية
Housing	4.06	5.61	8.89	المسكن
Furniture and utensils	1.75	4.20	10.78	الاثاث والواني المنزلية
Household operations	0.98	1.18	1.63	لوازم واعمال منزلية
Medical care	1.84	2.97	5.12	الرعاية الطبية
Transport and communications	3.67	8.09	23.30	وسائل النقل والاتصالات
Education	1.14	2.95	6.62	التعليم
Recreation	0.94	1.60	8.91	النشاطات الترفيهية والثقافية
Personal care	1.23	2.04	2.77	العناية الشخصية
Tobacco	2.44	4.11	4.95	التبغ والسجاير
Alcohol beverages	0.01	0.03	0.17	المشروبات الكحولية
Other non-food consumption expenditure	0.98	2.47	8.26	الانفاق على سلع وخدمات أخرى من غير الطعام
Own produced non-food in kind	7.23	12.85	22.14	السلع والخدمات المنتجة ذاتياً من غير الطعام
Other than food	0.29	0.18	0.11	أخرى من غير الطعام
Imputed rent	6.94	12.67	22.03	الاجار المقدر
TOTAL NON-FOOD CONSUMPTION	30.38	55.76	115.82	الاستهلاك الكلي من غير الطعام
TOTAL CONSUMPTION	65.47	89.26	148.73	الاستهلاك الكلي
- Own produced food in kind	2.15	1.09	0.80	-الانتاج الذاتي من الطعام
- Own produced non-food in kind	7.23	12.85	22.14	-الانتاج الذاتي من غير الطعام
+ Remittances in cash	1.91	2.90	4.72	+التحويلات النقدية المدفوعة
+ Taxes in cash	0.14	0.46	0.61	+الضرائب
+ Other than non-consumption expenditure	2.14	4.68	6.94	+نفقات غير استهلاكية أخرى
= TOTAL CASH EXPENDITURE	60.28	83.36	138.06	=الانفاق النقدي الكلي

(1) Level of Living = Food Consumption ÷ Total Consumption

(2) Better-off: "Percent of Food Cons. to Total Cons. less than 30%"

(3) Middle Category: "Percent of Food Cons. to Total Cons. between 30-44%"

(4) Worse-off: "Percent of Food Cons. to Total Cons. between 45-100%"

مستوى المعيشة = استهلاك الطعام ÷ الاستهلاك الكلي (1)

"%فئة مستوى أفضل: " حصة الطعام من الاستهلاك الكلي أقل من 30 (2)

"%فئة متغير متوسط: " حصة الطعام من الاستهلاك الكلي بين 30-40 (3)

"%فئة مستوى أقل: " حصة الطعام من الاستهلاك الكلي بين 45-100 (4)

جدول 30: النسبة المئوية والمتوسط الشهري لاستهلاك الأسرة بالدينار في الاراضي الفلسطينية حسب مجموعات الاستهلاك و مستوى المعيشة

Table 30: Percentage & Average Monthly Household Consumption in JD by Consumption Groups and Level of Living in Palestinian Territories

Commodities and Services	Level of Living			مجموعات السلع والخدمات
	مستوى أقل (4) Worse-off	فئة متوسطة (3) Middle Category	مستوى أفضل (2) Better-off	
عدد أسر العينة	1,619	1,961	920	عدد أسر العينة
متوسط حجم الأسرة	7.3	7.1	6.0	متوسط حجم الأسرة
Bread and cereals	10.00	6.53	3.73	الخبز والحبوب
Meat and poultry	12.26	8.89	5.19	للحوم والدواجن
Fish and sea products	0.95	0.66	0.41	الاسماك ومنتجات البحر
Dairy products and eggs	3.98	3.15	2.06	الالبان ومنتجات الالبان والبيض
Oil and fat	2.85	1.41	0.73	الزيوت والدهون
Fruits and nuts	4.20	3.61	2.30	الفواكه والمكسرات
Vegetables, legumes and tubers	6.94	4.67	2.60	الخضراوات والبقوليات والدرنيات
Sugar and confectionery	3.20	2.26	1.25	السكر والمنتجات السكرية
Non-alcohol beverages	2.13	1.75	1.16	المشروبات غير الكحولية
Salt, spices and other food	2.15	1.65	0.97	الملح والتوابل وأطعمة أخرى
Take away food and meals in restaurant	1.65	1.73	1.20	وجبات جاهزة من خارج المنزل/ داخل المطعم
Own produced food in kind	3.28	1.22	0.54	مجموعات الطعام المنتجة ذاتياً
TOTAL FOOD CONSUMPTION	53.60	37.52	22.13	الاستهلاك الكلي من الطعام
Clothing and footwear	6.28	8.59	8.26	الملابس والاحذية
Housing	6.20	6.29	5.97	المسكن
Furniture and utensils	2.68	4.71	7.25	الاثاث والاوراني المنزلية
Household operations	1.49	1.32	1.10	لوازم واعمال منزلية
Medical care	2.82	3.33	3.44	الرعاية الطبية
Transport and communications	5.60	9.07	15.66	وسائل النقل والاتصالات
Education	1.74	3.31	4.45	التعليم
Recreation	1.44	1.79	5.99	النشاطات الترفيهية والثقافية
Personal care	1.87	2.28	1.86	العناية الشخصية
Tobacco	3.72	4.60	3.33	التبغ والسجاير
Alcohol beverages	0.02	0.04	0.11	المشروبات الكحولية
Other non-food consumption expenditure	1.50	2.76	5.55	الانفاق على سلع وخدمات أخرى من غير الطعام
Own produced non-food in kind	11.05	14.40	14.89	السلع والخدمات المنتجة ذاتياً من غير الطعام
Other than food	0.45	0.21	0.08	أخرى من غير الطعام
Imputed rent	10.60	14.19	14.81	الاجار المقدر
TOTAL NON-FOOD CONSUMPTION	46.40	62.48	77.87	الاستهلاك الكلي من غير الطعام
TOTAL	100	100	100	المجموع
Average monthly Consumption in JD	492	637	894	متوسط الاستهلاك الشهري بالدينار

(1) Level of Living = Food Consumption ÷ Total Consumption

(2) Better-off: "Percent of Food Cons. to Total Cons. less than 30%"

(3) Middle Category: "Percent of Food Cons. to Total Cons. between 30-44%"

(4) Worse-off: "Percent of Food Cons. to Total Cons. between 45-100%"

مستوى المعيشة = استهلاك الطعام ÷ الاستهلاك الكلي (1)

"%9 أفضل: " حصة الطعام من الاستهلاك الكلي أقل من 30 (2)

"%9 فئة متغير متوسط: " حصة الطعام من الاستهلاك الكلي بين 30-40 (3)

"%9 فئة مستوى أقل: " حصة الطعام من الاستهلاك الكلي بين 45-100 (4)

جدول 31: متوسط استهلاك الاسرة الشهري بالدينار فى الضفة الغربية حسب مجموعات الاستهلاك ومستوى المعيشة
Table 31: Average Monthly Household Consumption in JD by Consumption Groups and Level of Living in West Bank

Commodities and Services	Level of Living (1) مستوى المعيشة			مجموعات السلع والخدمات
	مستوى أقل (4) Worse-off	فئة متوسطة (3) Middle Category	مستوى أفضل (2) Better-off	
Number of Households in the Sample	1,201	1,353	649	عدد أسر العينة
Average Household Size	6.9	6.6	5.6	متوسط حجم الأسرة
Food cash expenditure	259.04	249.24	202.37	الانفاق النقدي على مجموعات الطعام
Bread and cereals	48.99	43.34	34.31	الخبز والحبوب
Meat and poultry	66.99	65.34	50.84	اللحوم والدواجن
Fish and sea products	3.84	3.74	2.74	الاسماك ومنتجات البحر
Dairy products and eggs	21.74	23.20	20.46	الالبان ومنتجات الالبان والبيض
Oil and fat	14.06	8.19	5.78	الزيوت والدهون
Fruits and nuts	21.03	23.85	20.61	الفواكه والمكسرات
Vegetables, legumes and tubers	35.31	31.55	24.23	الخضراوات والبقوليات والدرنيات
Sugar and confectionery	16.03	14.76	11.08	السكر والمنتجات السكرية
Non-alcohol beverages	11.75	12.60	11.56	المشروبات غير الكحولية
Salt, spices and other food	10.87	10.45	9.06	الملح والتوابل وأطعمة أخرى
Take away food and meals in restaurant	8.43	12.22	11.70	وجبات جاهزة من خارج المنزل/ داخل المطعم
Own produced food in kind	20.31	10.01	5.15	مجموعات الطعام المنتجة ذاتياً
TOTAL FOOD CONSUMPTION	279.35	259.25	207.52	الاستهلاك الكلي من الطعام
Non-food cash expenditure	188.33	342.96	592.48	الانفاق النقدي على غير الطعام
Clothing and footwear	33.20	60.35	80.22	الملابس والاحذية
Housing	31.38	42.00	58.23	المسكن
Furniture and utensils	14.01	32.32	68.70	الاثاث والاوراني المنزلية
Household operations	7.50	9.22	9.28	لوازم واعمال منزلية
Medical care	15.17	24.77	34.77	الرعاية الطبية
Transportation and communications	30.65	67.20	153.50	وسائل النقل والاتصالات
Education	9.07	23.52	46.40	التعليم
Recreation	8.13	12.89	35.62	النشاطات الترفيهية والثقافية
Personal care	9.94	16.22	18.58	العناية الشخصية
Tobacco	19.86	31.61	31.50	التبغ والسجاير
Alcohol beverages	0.10	0.34	1.14	المشروبات الكحولية
Other non-food consumption expenditure	9.32	22.52	54.54	الانفاق على سلع وخدمات أخرى من غير الطعام
Own produced non-food in kind	51.40	89.98	129.58	السلع والخدمات المنتجة ذاتياً من غير الطعام
Other than food	2.81	1.63	0.83	أخرى من غير الطعام
Imputed rent	48.59	88.35	128.75	الايجار المقدر
TOTAL NON-FOOD CONSUMPTION	239.73	432.94	722.06	الاستهلاك الكلي من غير الطعام
TOTAL CONSUMPTION	519.08	692.19	929.58	الاستهلاك الكلي
- Own produced food in kind	20.31	10.01	5.15	-الانتاج الذاتي من الطعام
- Own produced non-food in kind	51.40	89.98	129.58	-الانتاج الذاتي من غير الطعام
+ Remittances in cash	13.47	20.46	29.09	+التحويلات النقدية المدفوعة
+ Taxes in cash	0.93	3.23	3.61	+الضرائب
+ Other than non-consumption expenditure	15.10	30.67	40.46	+نفقات غير استهلاكية أخرى
= TOTAL CASH EXPENDITURE	476.87	646.56	868.01	=الانفاق النقدي الكلي

(1) Level of Living = Food Consumption ÷ Total Consumption

(2) Better-off: "Percent of Food Cons. to Total Cons. less than 30%"

(3) Middle Category: "Percent of Food Cons. to Total Cons. between 30-44%"

(4) Worse-off: "Percent of Food Cons. to Total Cons. between 45-100%"

(1) مستوى المعيشة = استهلاك الطعام ÷ الاستهلاك الكلي

(2) فئة مستوى أفضل: " حصة الطعام من الاستهلاك الكلي أقل من 30%"

(3) فئة متغير متوسط: " حصة الطعام من الاستهلاك الكلي بين 30-40%"

(4) فئة مستوى أقل: " حصة الطعام من الاستهلاك الكلي بين 45-100%"

جدول 32: متوسط استهلاك الفرد الشهري بالدينار في الضفة الغربية حسب مجموعات الاستهلاك ومستوى المعيشة

Table 32: Average Monthly Consumption Per Capita in JD by Consumption Groups and Level of Living in West Bank

Commodities and Services	Level of Living			مجموعات السلع والخدمات
	مستوى أقل (4) Worse-off	فئة متوسطة (3) Middle Category	مستوى أفضل (2) Better-off	
عدد أفراد العينة	8,274	8,984	3,661	عدد أفراد العينة
متوسط حجم الأسرة	6.9	6.6	5.6	متوسط حجم الأسرة
Food cash expenditure	36.73	37.50	36.34	الاتفاق النقدي على مجموعات الطعام
Bread and cereals	6.95	6.52	6.16	الخبز والحبوب
Meat and poultry	9.50	9.83	9.13	اللحوم والدواجن
Fish and sea products	0.54	0.56	0.49	الاسماك ومنتجات البحر
Dairy products and eggs	3.08	3.49	3.67	الالبان ومنتجات الالبان والبيض
Oil and fat	1.99	1.23	1.04	الزيوت والدهون
Fruits and nuts	2.98	3.59	3.70	الفواكه والمكسرات
Vegetables, legumes and tubers	5.01	4.75	4.35	الخضراوات والبقوليات والدرنيات
Sugar and confectionery	2.27	2.22	1.99	السكر والمنتجات السكرية
Non-alcohol beverages	1.67	1.90	2.08	المشروبات غير الكحولية
Salt, spices and other food	1.54	1.57	1.63	الملح والتوابل وأطعمة أخرى
Take away food and meals in restaurant	1.20	1.84	2.10	وجبات جاهزة من خارج المنزل/ داخل المطعم
Own produced food in kind	2.88	1.51	0.92	مجموعات الطعام المنتجة ذاتياً
TOTAL FOOD CONSUMPTION	39.61	39.01	37.26	الاستهلاك الكلي من الطعام
Non-food cash expenditure	26.71	51.61	106.34	الاتفاق النقدي على غير الطعام
Clothing and footwear	4.71	9.08	14.40	الملابس والاحذية
Housing	4.45	6.32	10.45	المسكن
Furniture and utensils	1.99	4.86	12.33	الاثاث والاواني المنزلية
Household operations	1.06	1.39	1.67	لوازم واعمال منزلية
Medical care	2.15	3.73	6.24	الرعاية الطبية
Transport and communications	4.35	10.11	27.55	وسائل النقل والاتصالات
Education	1.29	3.54	8.33	التعليم
Recreation	1.15	1.94	6.39	النشاطات الترفيهية والثقافية
Personal care	1.41	2.44	3.34	العناية الشخصية
Tobacco	2.82	4.76	5.65	التبغ والسجاير
Alcohol beverages	0.01	0.05	0.20	المشروبات الكحولية
Other non-food consumption expenditure	1.32	3.39	9.79	الاتفاق على سلع وخدمات أخرى من غير الطعام
Own produced non-food in kind	7.29	13.54	23.26	السلع والخدمات المنتجة ذاتياً من غير الطعام
Other than food	0.40	0.24	0.15	أخرى من غير الطعام
Imputed rent	6.89	13.30	23.11	الاجار المقدر
TOTAL NON-FOOD CONSUMPTION	34.00	65.15	129.60	الاستهلاك الكلي من غير الطعام
TOTAL CONSUMPTION	73.61	104.16	166.86	الاستهلاك الكلي
- Own produced food in kind	2.88	1.51	0.92	-الانتاج الذاتي من الطعام
- Own produced non-food in kind	7.29	13.54	23.26	-الانتاج الذاتي من غير الطعام
+ Remittances in cash	1.91	3.08	5.22	+التحويلات النقدية المدفوعة
+ Taxes in cash	0.13	0.49	0.65	+الضرائب
+ Other than non-consumption expenditure	2.14	4.61	7.26	+نفقات غير استهلاكية أخرى
= TOTAL CASH EXPENDITURE	67.62	97.29	155.81	=الاتفاق النقدي الكلي

(1) Level of Living = Food Consumption ÷ Total Consumption

(2) Better-off: "Percent of Food Cons. to Total Cons. less than 30%"

(3) Middle Category: "Percent of Food Cons. to Total Cons. between 30-44%"

(4) Worse-off: "Percent of Food Cons. to Total Cons. between 45-100%"

(1) مستوى المعيشة = استهلاك الطعام ÷ الاستهلاك الكلي

(2) فئة مستوى أفضل: " حصة الطعام من الاستهلاك الكلي أقل من 30%"

(3) فئة متغير متوسط: " حصة الطعام من الاستهلاك الكلي بين 30-40%"

(4) فئة مستوى أقل: " حصة الطعام من الاستهلاك الكلي بين 45-100%"

جدول 33: النسبة المئوية والمتوسط الشهري لاستهلاك الأسرة بالدينار في الضفة الغربية حسب مجموعات الاستهلاك ومستوى المعيشة

Table 33: Percentage & Average Monthly Household Consumption in JD by Consumption Groups and Level of Living in West Bank

Commodities and Services	Level of Living			مجموعات السلع والخدمات
	مستوى أفضل (2) Better-off	فئة متوسطة (3) Middle Category	مستوى أقل (4) Worse-off	
عدد أسر العينة	649	1,354	1,201	عدد أسر العينة
متوسط حجم الأسرة	5.6	6.6	6.9	متوسط حجم الأسرة
Bread and cereals	3.69	6.26	9.44	الخبز والحبوب
Meat and poultry	5.47	9.44	12.91	اللحوم والدواجن
Fish and sea products	0.29	0.54	0.74	الاسماك ومنتجات البحر
Dairy products and eggs	2.20	3.35	4.19	الالبان ومنتجات الالبان والبيض
Oil and fat	0.62	1.18	2.71	الزيوت والدهون
Fruits and nuts	2.22	3.45	4.05	الفواكه والمكسرات
Vegetables, legumes and tubers	2.61	4.56	6.80	الخضراوات والبقوليات والدرنيات
Sugar and confectionery	1.19	2.13	3.09	السكر والمنتجات السكرية
Non-alcohol beverages	1.24	1.82	2.26	المشروبات غير الكحولية
Salt, spices and other food	0.97	1.51	2.09	الملح والتوابل وأطعمة أخرى
Take away food and meals in restaurant	1.26	1.77	1.62	وجبات جاهزة من خارج المنزل/ داخل المطعم
Own produced food in kind	0.55	1.45	3.91	مجموعات الطعام المنتجة ذاتياً
TOTAL FOOD CONSUMPTION	22.32	37.45	53.82	الاستهلاك الكلي من الطعام
Clothing and footwear	8.63	8.72	6.40	الملابس والأحذية
Housing	6.26	6.07	6.05	المسكن
Furniture and utensils	7.39	4.67	2.70	الاثاث والاوراني المنزلية
Household operations	1.00	1.33	1.44	لوازم واعمال منزلية
Medical care	3.74	3.58	2.92	الرعاية الطبية
Transport and communications	16.51	9.71	5.90	وسائل النقل والاتصالات
Education	4.99	3.40	1.75	التعليم
Recreation	3.83	1.86	1.57	النشاطات الترفيهية والثقافية
Personal care	2.00	2.34	1.91	العناية الشخصية
Tobacco	3.39	4.57	3.83	التبغ والسجاير
Alcohol beverages	0.12	0.05	0.02	المشروبات الكحولية
Other non-food consumption expenditure	5.87	3.25	1.80	الانفاق على سلع وخدمات أخرى من غير الطعام
Own produced non-food in kind	13.94	13.00	9.90	السلع والخدمات المنتجة ذاتياً من غير الطعام
Other than food	0.09	0.24	0.54	أخرى من غير الطعام
Imputed rent	13.85	12.76	9.36	الايجار المقدر
TOTAL NON-FOOD CONSUMPTION	77.68	62.55	46.18	الاستهلاك الكلي من غير الطعام
TOTAL	100	100	100	المجموع
Average Monthly Consumption in JD	930	692	519	متوسط الاستهلاك الشهري بالدينار

(1) Level of Living = Food Consumption ÷ Total Consumption

(2) Better-off: "Percent of Food Cons. to Total Cons. less than 30%"

(3) Middle Category: "Percent of Food Cons. to Total Cons. between 30-44%"

(4) Worse-off: "Percent of Food Cons. to Total Cons. between 45-100%"

(1) مستوى المعيشة = استهلاك الطعام ÷ الاستهلاك الكلي

(2) فئة مستوى أفضل: " حصة الطعام من الاستهلاك الكلي أقل من 30%"

(3) فئة متغير متوسط: " حصة الطعام من الاستهلاك الكلي بين 30-40%"

(4) فئة مستوى أقل: " حصة الطعام من الاستهلاك الكلي بين 45-100%"

جدول 34: متوسط استهلاك الاسرة الشهري بالدينار في قطاع غزة حسب مجموعات الاستهلاك ومستوى المعيشة
Table 34: Average Monthly Household Consumption in JD by Consumption Groups and Level of Living in Gaza Strip

Commodities and Services	Level of Living (1) مستوى المعيشة			مجموعات السلع والخدمات
	مستوى أقل (4) Worse-off	فئة متوسطة (3) Middle Category	مستوى أفضل (2) Better-off	
Number of Households in the Sample	418	608	271	عدد أسر العينة
Average Household Size	8.6	8.0	6.9	متوسط حجم الأسرة
Food cash expenditure	214.46	190.89	170.78	الانفاق النقدي على مجموعات الطعام
Bread and cereals	49.84	37.65	30.91	الخبز والحبوب
Meat and poultry	41.08	37.06	35.68	اللحوم والدواجن
Fish and sea products	7.00	5.28	5.92	الاسماك ومنتجات البحر
Dairy products and eggs	13.44	13.10	13.61	الالبان ومنتجات الالبان والبيض
Oil and fat	13.98	10.77	8.25	الزيوت والدهون
Fruits and nuts	19.61	21.04	20.44	الفواكه والمكسرات
Vegetables, legumes and tubers	30.76	25.63	21.05	الخضراوات والبقوليات والدرنيات
Sugar and confectionery	14.85	13.61	11.53	السكر والمنتجات السكرية
Non-alcohol beverages	6.90	7.82	7.41	المشروبات غير الكحولية
Salt, spices and other food	9.74	10.55	7.63	الملح والتوابل وأطعمة أخرى
Take away food and meals in restaurant	7.26	8.38	8.35	وجبات جاهزة من خارج المنزل/ داخل المطعم
Own produced food in kind	4.14	2.75	3.91	مجموعات الطعام المنتجة ذاتياً
TOTAL FOOD CONSUMPTION	218.60	193.64	174.69	الاستهلاك الكلي من الطعام
Non-food cash expenditure	132.41	224.15	493.09	الانفاق النقدي على غير الطعام
Clothing and footwear	24.19	42.02	58.61	الملابس والأحذية
Housing	28.01	35.64	41.90	المسكن
Furniture and utensils	10.80	24.82	55.50	الأثاث والأواني المنزلية
Household operations	6.81	6.56	11.11	لوازم واعمال منزلية
Medical care	10.10	13.19	21.17	الرعاية الطبية
Transport and communications	18.71	36.69	107.90	وسائل النقل والاتصالات
Education	7.04	15.63	23.98	التعليم
Recreation	4.01	8.07	96.56	النشاطات الترفيهية والثقافية
Personal care	7.10	10.80	12.07	العناية الشخصية
Tobacco	13.89	24.13	25.68	التبغ والسجاير
Alcohol beverages	-	-	0.74	المشروبات الكحولية
Other non-food consumption expenditure	1.75	6.60	37.87	الانفاق على سلع وخدمات أخرى من غير الطعام
Own produced non-food in kind	62.78	95.50	141.70	السلع والخدمات المنتجة ذاتياً من غير الطعام
Other than food	0.45	0.63	0.35	أخرى من غير الطعام
Imputed rent	62.33	94.87	141.35	الإيجار المقدر
TOTAL NON-FOOD CONSUMPTION	195.19	319.65	634.79	الاستهلاك الكلي من غير الطعام
TOTAL CONSUMPTION	413.79	513.29	809.48	الاستهلاك الكلي
- Own produced food in kind	4.14	2.75	3.91	-الإنتاج الذاتي من الطعام
- Own produced non-food in kind	62.78	95.50	141.70	-الإنتاج الذاتي من غير الطعام
+ Remittances in cash	16.84	21.09	26.71	+التحويلات النقدية المدفوعة
+ Taxes in cash	1.29	3.50	3.78	+الضرائب
+ Other than non-consumption expenditure	18.95	39.49	44.66	+نفقات غير استهلاكية أخرى
= TOTAL CASH EXPENDITURE	383.95	479.12	739.02	=الانفاق النقدي الكلي

(1) Level of Living = Food Consumption ÷ Total Consumption

(2) Better-off: "Percent of Food Cons. to Total Cons. less than 30%"

(3) Middle Category: "Percent of Food Cons. to Total Cons. between 30-44%"

(4) Worse-off: "Percent of Food Cons. to Total Cons. between 45-100%"

(1) مستوى المعيشة = استهلاك الطعام ÷ الاستهلاك الكلي

(2) فئة مستوى أفضل: " حصة الطعام من الاستهلاك الكلي أقل من 30%"

(3) فئة متغير متوسط: " حصة الطعام من الاستهلاك الكلي بين 30-40%"

(4) فئة مستوى أقل: " حصة الطعام من الاستهلاك الكلي بين 45-100%"

جدول 35: متوسط استهلاك الفرد الشهري بالدينار في قطاع غزة حسب مجموعات الاستهلاك ومستوى المعيشة
Table 35: Average Monthly Consumption Per Capita in JD by Consumption Groups and Level of Living in Gaza Strip

Commodities and Services	مستوى المعيشة (1) Level of Living			مجموعات السلع والخدمات
	مستوى أقل (4) Worse-off	فئة متوسطة (3) Middle Category	مستوى أفضل (2) Better-off	
عدد أفراد العينة	3,595	4,861	1,858	عدد أفراد العينة
متوسط حجم الأسرة	8.6	8.0	6.9	متوسط حجم الأسرة
Food cash expenditure	24.26	23.22	24.17	الاتفاق النقدي على مجموعات الطعام
Bread and cereals	5.64	4.58	4.37	الخبز والحبوب
Meat and poultry	4.65	4.51	5.05	للحوم والدواجن
Fish and sea products	0.79	0.64	0.84	الاسماك ومنتجات البحر
Dairy products and eggs	1.52	1.59	1.93	الالبان ومنتجات الالبان والبيض
Oil and fat	1.58	1.31	1.17	الزيوت والدهون
Fruits and nuts	2.22	2.56	2.89	الفواكه والمكسرات
Vegetables, legumes and tubers	3.48	3.12	2.98	الخضراوات والبقوليات والدرنيات
Sugar and confectionery	1.68	1.66	1.63	السكر والمنتجات السكرية
Non-alcohol beverages	0.78	0.95	1.05	المشروبات غير الكحولية
Salt, spices and other food	1.10	1.28	1.08	الملح والتوابل وأطعمة أخرى
Take away food and meals in restaurant	0.82	1.02	1.18	وجبات جاهزة من خارج المنزل/ داخل المطعم
Own produced food in kind	0.47	0.33	0.55	مجموعات الطعام المنتجة ذاتياً
TOTAL FOOD CONSUMPTION	24.73	23.55	24.72	الاستهلاك الكلي من الطعام
Non-food cash expenditure	14.98	27.24	69.77	الاتفاق النقدي على غير الطعام
Clothing and footwear	2.74	5.11	8.29	الملابس والأحذية
Housing	3.17	4.33	5.93	المسكن
Furniture and utensils	1.22	3.02	7.85	الأثاث والأواني المنزلية
Household operations	0.77	0.80	1.57	لوازم واعمال منزلية
Medical care	1.14	1.60	3.00	الرعاية الطبية
Transport and communications	2.12	4.46	15.27	وسائل النقل والاتصالات
Education	0.80	1.90	3.39	التعليم
Recreation	0.45	0.98	13.67	النشاطات الترفيهية والثقافية
Personal care	0.80	1.31	1.71	العناية الشخصية
Tobacco	1.57	2.93	3.63	التبغ والسجاير
Alcohol beverages	-	-	0.10	المشروبات الكحولية
Other non-food consumption expenditure	0.20	0.80	5.36	الاتفاق على سلع وخدمات أخرى من غير الطعام
Own produced non-food in kind	7.10	11.62	20.05	السلع والخدمات المنتجة ذاتياً من غير الطعام
Other than food	0.05	0.08	0.05	أخرى من غير الطعام
Imputed rent	7.05	11.54	20.00	الإيجار المقدر
TOTAL NON-FOOD CONSUMPTION	22.08	38.86	89.82	الاستهلاك الكلي من غير الطعام
TOTAL CONSUMPTION	46.81	62.41	114.54	الاستهلاك الكلي
- Own produced food in kind	0.47	0.33	0.55	-الانتاج الذاتي من الطعام
- Own produced non-food in kind	7.10	11.62	20.05	-الانتاج الذاتي من غير الطعام
+ Remittances in cash	1.90	2.57	3.78	+التحويلات النقدية المدفوعة
+ Taxes in cash	0.15	0.43	0.54	+الضرائب
+ Other than non-consumption expenditure	2.14	4.80	6.32	+نفقات غير استهلاكية أخرى
= TOTAL CASH EXPENDITURE	43.43	58.26	104.58	=الاتفاق النقدي الكلي

(1) Level of Living = Food Consumption ÷ Total Consumption

(2) Better-off: "Percent of Food Cons. to Total Cons. less than 30%"

(3) Middle Category: "Percent of Food Cons. to Total Cons. between 30-44%"

(4) Worse-off: "Percent of Food Cons. to Total Cons. between 45-100%"

(1) مستوى المعيشة = استهلاك الطعام ÷ الاستهلاك الكلي

(2) فئة مستوى أفضل: " حصة الطعام من الاستهلاك الكلي أقل من 30%"

(3) فئة متغير متوسط: " حصة الطعام من الاستهلاك الكلي بين 30-40%"

(4) فئة مستوى أقل: " حصة الطعام من الاستهلاك الكلي بين 45-100%"

جدول 36: النسبة المئوية والمتوسط الشهري لاستهلاك الأسرة بالدينار في قطاع غزة حسب مجموعات الاستهلاك ومستوى المعيشة

Table 36: Percentage & Average Monthly Household Consumption in JD by Consumption Groups and Level of Living in Gaza Strip

Commodities and Services	Level of Living (1) مستوى المعيشة			مجموعات السلع والخدمات
	(4) مستوى أقل (Worse-off)	(3) فئة متوسطة (Middle Category)	(2) مستوى أفضل (Better-off)	
Number of Households in the Sample	418	607	271	عدد أسر العينة
Average Household Size	8.6	8.0	6.9	متوسط حجم الأسرة
Bread and cereals	12.04	7.34	3.82	الخبز والحبوب
Meat and poultry	9.93	7.22	4.41	للحوم والدواجن
Fish and sea products	1.69	1.03	0.73	الاسماك ومنتجات البحر
Dairy products and eggs	3.25	2.55	1.68	الالبان ومنتجات الالبان والبيض
Oil and fat	3.38	2.10	1.02	الزيوت والدهون
Fruits and nuts	4.74	4.10	2.53	الفواكه والمكسرات
Vegetables, legumes and tubers	7.43	4.99	2.60	الخضراوات والبقوليات والدرنيات
Sugar and confectionery	3.59	2.65	1.42	السكر والمنتجات السكرية
Non-alcohol beverages	1.67	1.52	0.92	المشروبات غير الكحولية
Salt, spices and other food	2.35	2.06	0.94	الملح والتوابل وأطعمة أخرى
Take away food and meals in restaurant	1.75	1.63	1.03	وجبات جاهزة من خارج المنزل/ داخل المطعم
Own produced food in kind	1.00	0.54	0.48	مجموعات الطعام المنتجة ذاتياً
TOTAL FOOD CONSUMPTION	52.83	37.73	21.58	الاستهلاك الكلي من الطعام
Non-food cash expenditure	32.00	43.67	60.91	الانفاق النقدي على غير الطعام
Clothing and footwear	5.85	8.19	7.24	الملابس والأحذية
Housing	6.77	6.94	5.18	المسكن
Furniture and utensils	2.61	4.84	6.86	الاثاث والاواني المنزلية
Household operations	1.65	1.28	1.37	لوازم واعمال منزلية
Medical care	2.44	2.57	2.62	الرعاية الطبية
Transportsation and communications	4.52	7.15	13.33	وسائل النقل والاتصالات
Education	1.70	3.05	2.96	التعليم
Recreation	0.97	1.57	11.93	النشاطات الترفيهية والثقافية
Personal care	1.72	2.10	1.49	العناية الشخصية
Tobacco	3.36	4.70	3.17	التبغ والسجاير
Alcohol beverages	-	-	0.09	المشروبات الكحولية
Other non-food consumption expenditure	0.42	1.29	4.68	الانفاق على سلع وخدمات أخرى غير الطعام
Own produced non-food in kind	15.17	18.61	17.51	السلع والخدمات المنتجة ذاتياً من غير الطعام
Other than food	0.11	0.12	0.04	أخرى من غير الطعام
Imputed rent	15.06	18.48	17.46	الإيجار المقدر
TOTAL NON-FOOD CONSUMPTION	47.17	62.27	78.42	الاستهلاك الكلي من غير الطعام
TOTAL	100	100	100	المجموع
Average Monthly Consumption in JD	414	513	809	متوسط الاستهلاك الشهري بالدينار

(1) Level of Living = Food Consumption ÷ Total Consumption

(2) Better-off: "Percent of Food Cons. to Total Cons. less than 30%"

(3) Middle Category: "Percent of Food Cons. to Total Cons. between 30-44%"

(4) Worse-off: "Percent of Food Cons. to Total Cons. between 45-100%"

(1) مستوى المعيشة = استهلاك الطعام ÷ الاستهلاك الكلي

(2) فئة مستوى أفضل: " حصة الطعام من الاستهلاك الكلي أقل من 30%"

(3) فئة متغير متوسط: " حصة الطعام من الاستهلاك الكلي بين 30-40%"

(4) فئة مستوى أقل: " حصة الطعام من الاستهلاك الكلي بين 45-100%"

جدول 37: متوسط استهلاك الاسرة الشهري بالدينار في الاراضى الفلسطينية حسب مجموعات الاستهلاك وفئات الاستهلاك الشهري

Table 37: Average Monthly Household Consumption in JD by Consumption Groups and Monthly Consumption Categories in Palestinian Territories

Commodities and Services	Consumption Categories in JD						فئات الاستهلاك بالدينار	مجموعات السلع والخدمات
	1001 فأكثر 1001 and more	1000-701	700-551	550-401	400-301	300-201		
Number of Households in the Sample	654	812	676	881	635	482	360	عدد أسر العينة
Average Household Size	9.2	8.1	7.4	6.8	6.0	5.3	3.6	متوسط حجم الأسرة
Food cash expenditure	434.53	306.84	240.86	189.40	147.47	107.87	63.17	الانفاق النقدي على مجموعات الطعام
Bread and cereals	70.13	56.81	44.74	37.73	30.67	24.15	14.45	الخبز والحبوب
Meat and poultry	119.20	76.57	58.13	41.90	30.82	22.03	12.84	اللحوم والدواجن
Fish and sea products	7.59	5.75	4.63	3.55	2.85	2.19	1.21	الاسماك ومنتجات البحر
Dairy products and eggs	38.40	26.09	20.52	15.77	12.52	8.44	5.39	الالبان ومنتجات الالبان والبيض
Oil and fat	19.52	12.91	11.28	9.33	6.87	4.14	2.44	الزيوت والدهون
Fruits and nuts	42.46	29.60	23.25	16.85	13.46	9.53	5.31	الفواكه والمكسرات
Vegetables, legumes and tubers	46.98	39.03	32.56	27.14	22.62	17.50	10.52	الخضراوات والبقوليات والدرنات
Sugar and confectionery	25.41	19.17	14.56	12.78	9.56	6.94	3.61	السكر والمنتجات السكرية
Non-alcohol beverages	22.24	14.35	11.00	8.34	6.53	4.73	2.48	المشروبات غير الكحولية
Salt, spices and other food	18.76	13.67	10.35	8.90	6.49	4.68	2.90	الملح والتوابل وأطعمة أخرى
Take away food and meals in restaurant	23.84	12.89	9.84	7.11	5.08	3.54	2.02	وجبات جاهزة من خارج المنزل/ داخل المطعم
Own produced food in kind	18.40	13.28	10.95	8.61	6.81	5.08	3.17	مجموعات الطعام المنتجة ذاتياً
TOTAL FOOD CONSUMPTION	452.93	320.12	251.81	198.01	154.28	112.95	66.34	الاستهلاك الكلي من الطعام
Non-food cash expenditure	850.77	396.72	284.01	204.00	140.52	93.75	41.41	الانفاق النقدي على غير الطعام
Clothing and footwear	128.01	72.72	50.08	31.96	20.63	11.93	4.01	الملابس والاحذية
Housing	71.45	47.92	42.21	34.82	27.13	21.58	12.54	المسكن
Furniture and utensils	91.62	42.78	27.06	17.65	11.49	6.72	1.95	الاثاث والالواني المنزلية

جدول 37-تابع: متوسط استهلاك الاسرة الشهري بالدينار فى الاراضى الفلسطينية حسب مجموعات الاستهلاك وفئات الاستهلاك الشهري

Table 37-cont.: Average Monthly Household Consumption in JD by Consumption Groups and Monthly Consumption Categories in Palestinian Territories

Commodities and Services	فئات الاستهلاك بالدينار							مجموعات السلع والخدمات
	1001 فأكثر 1001 and more	1000-701	700-551	550-401	400-301	300-201	200 فأقل 200 and less	
Number of Households in the Sample	654	812	676	881	635	482	360	عدد أسر العينة
Average Household Size	9.2	8.1	7.4	6.8	6.0	5.3	3.6	متوسط حجم الأسرة
Household operations	18.42	10.60	8.24	6.24	4.93	3.65	2.04	لوازم واعمال منزلية
Medical care	42.10	26.24	20.62	17.05	13.00	9.20	4.89	الرعاية الطبية
Transportation and communications	206.45	79.96	48.14	35.50	22.59	13.56	5.52	وسائل النقل والاتصالات
Education	69.76	24.42	19.32	8.68	5.52	3.31	1.33	التعليم
Recreation	77.92	15.90	12.20	7.51	4.14	2.75	0.98	النشاطات الترفيهية والثقافية
Personal care	30.13	17.27	12.58	10.17	7.40	4.55	1.78	العناية الشخصية
Tobacco	47.17	31.81	26.77	23.76	16.71	12.69	5.66	التبغ والسجاير
Alcohol beverages	2.07	0.11	0.13	-	-	-	-	المشروبات الكحولية
Other non-food consumption expenditure	65.67	26.99	16.66	10.66	6.98	3.81	0.71	الانفاق على سلع وخدمات أخرى غير الطعام
Own produced non-food in kind	168.13	106.46	84.93	73.47	57.82	48.38	32.20	السلع والخدمات المنتجة ذاتياً من غير الطعام
Other than food	1.51	1.44	1.53	1.79	1.59	1.21	1.14	أخرى من غير الطعام
Imputed rent	166.62	105.02	83.40	71.68	56.23	47.17	31.06	الإيجار المقدر
TOTAL NON-FOOD CONSUMPTION	1018.90	503.18	368.94	277.47	198.34	142.13	73.61	الاستهلاك الكلي من غير الطعام
TOTAL CONSUMPTION	1471.83	823.30	620.75	475.48	352.62	255.08	139.95	الاستهلاك الكلي
- Own produced food in kind	18.40	13.28	10.95	8.61	6.81	5.08	3.17	-الانتاج الذاتي من الطعام
- Own produced non-food in kind	168.13	106.46	84.93	73.47	57.82	48.38	32.20	-الانتاج الذاتي من غير الطعام
+ Remittances in cash	50.76	29.00	17.76	12.85	9.51	6.30	1.87	+التحويلات النقدية المدفوعة
+ Taxes in cash	7.31	2.94	2.72	1.60	1.04	0.84	0.11	+الضرائب
+ Other than non-consumption expenditure	69.71	43.60	29.16	19.10	11.37	8.64	2.62	+نفقات غير استهلاكية أخرى
= TOTAL CASH EXPENDITURE	1413.08	779.10	574.51	426.95	309.91	217.40	109.18	=الانفاق النقدي الكلي

جدول 38: متوسط استهلاك الفرد الشهري بالدينار في الأراضي الفلسطينية حسب مجموعات الاستهلاك وفئات الاستهلاك الشهري

Table 38: Average Monthly Consumption Per Capita in JD by Consumption Groups and Monthly Consumption Categories in Palestinian Territories

Commodities and Services	فئات الاستهلاك بالدينار							مجموعات السلع والخدمات	
	Consumption Categories in JD	1001 فأكثر 1001 and more	1000-701	700-551	550-401	400-301	300-201		200 فأقل 200 and less
Number of Individuals in the Sample		6,037	6,573	4,996	5,994	3,828	2,527	1,278	عدد أفراد العينة
Average Household Size		9.2	8.1	7.4	6.8	6.0	5.3	3.6	متوسط حجم الأسرة
Food cash expenditure		47.45	37.51	32.09	27.26	23.82	19.97	17.20	الاتفاق النقدي على مجموعات الطعام
Bread and cereals		7.66	6.95	5.96	5.43	4.95	4.47	3.93	الخبز والحبوب
Meat and poultry		13.02	9.36	7.74	6.03	4.98	4.08	3.50	اللحوم والدواجن
Fish and sea products		0.83	0.70	0.62	0.51	0.46	0.40	0.33	الاسماك ومنتجات البحر
Dairy products and eggs		4.19	3.19	2.73	2.27	2.02	1.56	1.47	الالبان ومنتجات الالبان والبيض
Oil and fat		2.13	1.58	1.50	1.34	1.11	0.77	0.66	الزيوت والدهون
Fruits and nuts		4.64	3.62	3.10	2.43	2.17	1.76	1.45	الفواكه والمكسرات
Vegetables, legumes and tubers		5.13	4.77	4.34	3.91	3.66	3.24	2.87	الخضراوات والبقوليات والدرنيات
Sugar and confectionery		2.77	2.34	1.94	1.84	1.54	1.28	0.98	السكر والمنتجات السكرية
Non-alcohol beverages		2.43	1.75	1.47	1.20	1.06	0.88	0.67	المشروبات غير الكحولية
Salt, spices and other food		2.05	1.67	1.38	1.28	1.05	0.87	0.79	الملح والتوابل وأطعمة أخرى
Take away food and meals in restaurant		2.60	1.58	1.31	1.02	0.82	0.66	0.55	وجبات جاهزة من خارج المنزل/ داخل المطعم
Own produced food in kind		2.01	1.62	1.46	1.24	1.10	0.94	0.86	مجموعات الطعام المنتجة ذاتياً
TOTAL FOOD CONSUMPTION		49.46	39.13	33.55	28.50	24.92	20.91	18.06	الاستهلاك الكلي من الطعام
Non-food cash expenditure		92.90	48.50	37.83	29.35	22.71	17.36	11.26	الاتفاق النقدي على غير الطعام
Clothing and footwear		13.98	8.89	6.67	4.60	3.33	2.21	1.09	الملابس والاحذية
Housing		7.80	5.86	5.62	5.01	4.38	4.00	3.41	المسكن
Furniture and utensils		10.00	5.23	3.60	2.54	1.86	1.24	0.53	الاثاث والاواني المنزلية

جدول 38-تابع: متوسط استهلاك الفرد الشهري بالدينار في الأراضي الفلسطينية حسب مجموعات الاستهلاك وفئات الاستهلاك الشهري

Table 38-cont.: Average Monthly Consumption Per Capita in JD by Consumption Groups and Monthly Consumption Categories in Palestinian Territories

Commodities and Services	فئات الاستهلاك بالدينار							مجموعات السلع والخدمات
	1001 فأكثر 1001 and more	1000-701	700-551	550-401	400-301	300-201	200 فأقل 200 and less	
Number of Individuals in the Sample	6,037	6,573	4,996	5,994	3,828	2,527	1,278	عدد أفراد العينة
Average Household Size	9.2	8.1	7.4	6.8	6.0	5.3	3.6	متوسط حجم الأسرة
Household operations	2.01	1.30	1.10	0.90	0.80	0.68	0.56	لوازم واعمال منزلية
Medical care	4.60	3.21	2.75	2.45	2.10	1.70	1.33	الرعاية الطبية
Transportation and communications	22.54	9.77	6.41	5.11	3.65	2.51	1.50	وسائل النقل والاتصالات
Education	7.62	2.99	2.57	1.25	0.89	0.61	0.36	التعليم
Recreation	8.51	1.94	1.62	1.08	0.67	0.51	0.27	النشاطات الترفيهية والثقافية
Personal care	3.29	2.11	1.68	1.46	1.20	0.84	0.48	العناية الشخصية
Tobacco	5.15	3.89	3.57	3.42	2.70	2.35	1.54	التبغ والسجائر
Alcohol beverages	0.23	0.01	0.02	-	-	-	-	المشروبات الكحولية
Other non-food consumption expenditure	7.17	3.30	2.22	1.53	1.13	0.71	0.19	الانفاق على سلع وخدمات أخرى غير الطعام
Own produced non-food in kind	18.37	13.02	11.31	10.58	9.34	8.96	8.77	السلع والخدمات المنتجة ذاتياً من غير الطعام
Other than food	0.17	0.18	0.20	0.26	0.26	0.22	0.31	أخرى من غير الطعام
Imputed rent	18.20	12.84	11.11	10.32	9.08	8.74	8.46	الايجار المقدر
TOTAL NON-FOOD CONSUMPTION	111.27	61.52	49.14	39.93	32.05	26.32	20.03	الاستهلاك الكلي من غير الطعام
TOTAL CONSUMPTION	160.73	100.65	82.69	68.43	56.97	47.23	38.09	الاستهلاك الكلي
- Own produced food in kind	2.01	1.62	1.46	1.24	1.10	0.94	0.86	-الانتاج الذاتي من الطعام
- Own produced non-food in kind	18.37	13.02	11.31	10.58	9.34	8.96	8.77	-الانتاج الذاتي من غير الطعام
+ Remittances in cash	5.54	3.55	2.37	1.85	1.54	1.17	0.51	+التحويلات النقدية المدفوعة
+ Taxes in cash	0.80	0.36	0.36	0.23	0.17	0.15	0.03	+الضرائب
+ Other than non-consumption expenditure	7.61	5.33	3.88	2.75	1.84	1.60	0.71	+نفقات غير استهلاكية أخرى
= TOTAL CASH EXPENDITURE	154.30	95.25	76.53	61.44	50.08	40.25	29.71	=الانفاق النقدي الكلي

جدول 39: النسبة المئوية والمتوسط الشهري بالدينار لاستهلاك الاسرة في الاراضي الفلسطينية حسب مجموعات الاستهلاك وفئات الاستهلاك الشهري

Table 39: Percentage & Average Monthly Household Consumption in JD by Consumption Groups and Monthly Consumption Categories in Palestinian Territories

Commodities and Services	فئات الاستهلاك بالدينار						مجموعات السلع والخدمات	
	1001 فأكثر 1001 and more	1000-701	700-551	550-401	400-301	300-201		200 فأقل 200 and less
Number of Households in the Sample	654	812	676	881	635	482	360	عدد أسر العينة
Average Household Size	9.2	8.1	7.4	6.8	6.0	5.3	3.6	متوسط حجم الأسرة
Bread and cereals	4.76	6.90	7.21	7.94	8.70	9.47	10.33	الخبز والحبوب
Meat and poultry	8.10	9.30	9.36	8.81	8.74	8.64	9.17	اللحوم والدواجن
Fish and sea products	0.52	0.70	0.75	0.75	0.81	0.86	0.86	الاسماك ومنتجات البحر
Dairy products and eggs	2.61	3.17	3.31	3.32	3.55	3.31	3.85	الالبان ومنتجات الالبان والبيض
Oil and fat	1.33	1.57	1.82	1.96	1.95	1.62	1.74	الزيوت والدهون
Fruits and nuts	2.88	3.60	3.75	3.54	3.82	3.74	3.79	الفواكه والمكسرات
Vegetables, legumes and tubers	3.19	4.74	5.25	5.71	6.41	6.86	7.52	الخضراوات والبقوليات والدرنجات
Sugar and confectionery	1.73	2.33	2.35	2.69	2.71	2.72	2.58	السكر والمنتجات السكرية
Non-alcohol beverages	1.51	1.74	1.77	1.75	1.85	1.85	1.77	المشروبات غير الكحولية
Salt, spices and other food	1.27	1.66	1.67	1.87	1.84	1.83	2.07	الملح والتوابل وأطعمة أخرى
Take away food and meals in restaurant	1.62	1.57	1.59	1.50	1.44	1.39	1.44	وجبات جاهزة من خارج المنزل/ داخل المطعم
Own produced food in kind	1.25	1.61	1.76	1.81	1.93	1.99	2.27	مجموعات الطعام المنتجة ذاتياً
TOTAL FOOD CONSUMPTION	30.77	38.88	40.57	41.64	43.75	44.28	47.40	الاستهلاك الكلي من الطعام
Clothing and footwear	8.70	8.83	8.07	6.72	5.85	4.68	2.87	الملابس والاحذية
Housing	4.85	5.82	6.80	7.32	7.69	8.46	8.96	المسكن
Furniture and utensils	6.22	5.20	4.36	3.71	3.26	2.63	1.39	الاثاث والاواني المنزلية

جدول 39-تابع: النسبة المئوية والمتوسط الشهري بالدينار لاستهلاك الاسرة فى الاراضى الفلسطينية حسب مجموعات الاستهلاك وفئات الاستهلاك الشهري
Table 39-cont.: Percentage & Average Monthly Household Consumption in JD by Consumption Groups and Monthly Consumption Categories in Palestinian Territories

Commodities and Services	فئات الاستهلاك بالدينار							مجموعات السلع والخدمات
	1001 فأكثر 1001 and more	1000-701	700-551	550-401	400-301	300-201	200 فأقل 200 and less	
Number of Households in the Sample	654	812	676	881	635	482	360	عدد أسر العينة
Average Household Size	9.2	8.1	7.4	6.8	6.0	5.3	3.6	متوسط حجم الأسرة
Household operations	1.25	1.29	1.33	1.31	1.40	1.43	1.46	لوازم واعمال منزلية
Medical care	2.86	3.19	3.32	3.59	3.69	3.61	3.49	الرعاية الطبية
Transport and communications	14.03	9.71	7.76	7.47	6.41	5.32	3.94	وسائل النقل والاتصالات
Education	4.74	2.97	3.11	1.83	1.57	1.30	0.95	التعليم
Recreation	5.29	1.93	1.97	1.58	1.17	1.08	0.70	النشاطات الترفيهية والثقافية
Personal care	2.05	2.10	2.03	2.14	2.10	1.78	1.27	العناية الشخصية
Tobacco	3.20	3.86	4.31	5.00	4.74	4.97	4.04	التبغ والسجائر
Alcohol beverages	0.14	0.01	0.02	-	-	-	-	المشروبات الكحولية
Other non-food consumption expenditure	4.46	3.28	2.68	2.24	1.98	1.49	0.51	الانفاق على سلع وخدمات أخرى غير الطعام
Own produced non-food in kind	11.42	12.93	13.68	15.45	16.40	18.97	23.01	السلع والخدمات المنتجة ذاتياً من غير الطعام
Other than food	0.10	0.17	0.25	0.38	0.45	0.47	0.81	أخرى من غير الطعام
Imputed rent	11.32	12.76	13.44	15.08	15.95	18.49	22.19	الايجار المقدر
TOTAL NON-FOOD CONSUMPTION	69.23	61.12	59.43	58.36	56.25	55.72	52.60	الاستهلاك الكلي من غير الطعام
TOTAL	100	100	100	100	100	100	100	المجموع
Average Monthly Consumption in JD	1,472	823	621	475	353	255	140	متوسط الاستهلاك الشهري بالدينار

جدول 40: متوسط استهلاك الاسرة الشهرى بالدينار فى الضفة الغربية حسب مجموعات الاستهلاك و فئات الاستهلاك الشهرى

Table 40: Average Monthly Household Consumption in JD by Consumption Groups and Monthly Consumption Categories in West Bank

Commodities and Services	فئات الاستهلاك بالدينار							مجموعات السلع والخدمات
	1001 فأكثر 1001 and more	1000-701	700-551	550-401	400-301	300-201	200 فأقل 200 and less	
Number of Households in the Sample	541	646	484	622	419	286	205	عدد أسر العينة
Average Household Size	8.8	7.6	6.8	6.3	5.3	4.5	2.9	متوسط حجم الأسرة
Food cash expenditure	439.76	308.61	241.46	189.81	148.67	110.54	65.57	الاتفاق النقدي على مجموعات الطعام
Bread and cereals	70.62	55.58	43.30	36.98	28.88	23.14	14.31	الخبز والحبوب
Meat and poultry	124.52	80.94	62.79	44.10	33.53	25.13	15.12	اللحوم والدواجن
Fish and sea products	6.25	4.50	3.33	2.94	2.41	1.76	1.01	الاسماك ومنتجات البحر
Dairy products and eggs	40.36	27.57	22.37	17.09	13.64	9.63	5.82	الالبان ومنتجات الالبان والبيض
Oil and fat	17.28	12.31	10.26	8.73	6.12	3.63	2.02	الزيوت والدهون
Fruits and nuts	41.86	28.32	21.79	16.13	13.19	9.60	5.38	الفواكه والمكسرات
Vegetables, legumes and tubers	48.09	39.44	32.42	27.04	22.95	17.44	10.72	الخضراوات والبقوليات والدرنيات
Sugar and confectionery	24.78	18.62	13.49	12.51	9.47	6.73	3.71	السكر والمنتجات السكرية
Non-alcohol beverages	23.27	15.24	11.69	8.76	7.24	5.48	2.54	المشروبات غير الكحولية
Salt, spices and other food	18.90	12.78	9.94	8.53	6.31	4.30	2.98	الملح والتوابل وأطعمة أخرى
Take away food and meals in restaurant	23.83	13.31	10.08	7.00	4.93	3.70	1.96	وجبات جاهزة من خارج المنزل/ داخل المطعم
Own produced food in kind	20.36	15.55	13.76	11.23	8.64	7.11	4.41	مجموعات الطعام المنتجة ذاتياً
TOTAL FOOD CONSUMPTION	460.12	324.16	255.22	201.04	157.31	117.65	69.98	الاستهلاك الكلي من الطعام
Non-food cash expenditure	828.94	399.13	288.40	210.12	145.88	98.42	42.33	الاتفاق النقدي على غير الطعام
Clothing and footwear	129.88	71.56	49.67	31.91	20.57	13.11	3.99	الملابس والاحذية
Housing	73.25	47.98	42.22	34.75	26.81	20.27	12.56	المسكن
Furniture and utensils	91.54	40.66	24.21	16.50	12.03	6.78	1.78	الاثاث والاواني المنزلية

جدول 40-تابع: متوسط استهلاك الاسرة الشهري بالدينار في الضفة الغربية حسب مجموعات الاستهلاك و فئات الاستهلاك الشهري

Table 40-cont.: Average Monthly Household Consumption in JD by Consumption Groups and Monthly Consumption Categories in West Bank

Commodities and Services	فئات الاستهلاك بالدينار							مجموعات السلع والخدمات
	1001 فأكثر 1001 and more	1000-701	700-551	550-401	400-301	300-201	200 فأقل 200 and less	
Number of Households in the Sample	541	646	484	622	419	286	205	عدد أسر العينة
Average Household Size	8.8	7.6	6.8	6.3	5.3	4.5	2.9	متوسط حجم الأسرة
Household operations	17.19	10.88	7.97	6.24	4.83	3.44	2.09	لوازم واعمال منزلية
Medical care	44.40	27.27	22.82	18.84	14.14	9.94	5.42	الرعاية الطبية
Transport and communications	204.01	81.91	49.64	38.33	24.60	16.16	5.99	وسائل النقل والاتصالات
Education	74.79	24.12	18.61	8.51	3.75	2.34	1.09	التعليم
Recreation	50.29	15.65	11.69	7.34	4.35	2.59	0.96	النشاطات الترفيهية والثقافية
Personal care	30.52	17.58	13.13	10.46	8.04	5.02	1.96	العناية الشخصية
Tobacco	45.90	32.02	28.15	24.84	17.90	13.24	5.75	التبغ والسجاير
Alcohol beverages	2.13	0.14	0.18	-	-	-	-	المشروبات الكحولية
Other non-food consumption expenditure	65.04	29.36	20.11	12.40	8.86	5.53	0.74	الانفاق على سلع وخدمات أخرى غير الطعام
Own produced non-food in kind	159.69	101.66	77.55	64.35	49.72	40.40	26.95	السلع والخدمات المنتجة ذاتياً من غير الطعام
Other than food	1.66	1.64	1.84	2.48	2.19	1.75	1.46	أخرى من غير الطعام
Imputed rent	158.03	100.02	75.71	61.87	47.53	38.65	25.49	الإيجار المقدر
TOTAL NON-FOOD CONSUMPTION	988.63	500.79	365.95	274.47	195.60	138.82	69.28	الاستهلاك الكلي من غير الطعام
TOTAL CONSUMPTION	1448.75	824.95	621.17	475.51	352.91	256.47	139.26	الاستهلاك الكلي
- Own produced food in kind	20.36	15.55	13.76	11.23	8.64	7.11	4.41	-الانتاج الذاتي من الطعام
- Own produced non-food in kind	159.69	101.66	77.55	64.35	49.72	40.40	26.95	-الانتاج الذاتي من غير الطعام
+ Remittances in cash	47.28	24.99	17.17	11.18	8.52	6.07	2.19	+التحويلات النقدية المدفوعة
+ Taxes in cash	7.16	2.44	1.97	1.38	0.87	0.57	0.14	+الضرائب
+ Other than non-consumption expenditure	61.62	42.13	23.65	12.23	8.47	7.78	2.38	+نفقات غير استهلاكية أخرى
= TOTAL CASH EXPENDITURE	1384.76	777.30	572.65	424.72	312.41	223.38	112.61	=الانفاق النقدي الكلي

جدول 41: متوسط استهلاك الفرد الشهري بالدينار في الضفة الغربية حسب مجموعات الاستهلاك و فئات الاستهلاك الشهري

Table 41: Average Monthly Consumption Per Capita in JD by Consumption Groups and Monthly Consumption Categories in West Bank

Commodities and Services	فئات الاستهلاك بالدينار							مجموعات السلع والخدمات
	1001 فأكثر 1001 and more	1000-701	700-551	550-401	400-301	300-201	200 فأقل 200 and less	
Number of Individuals in the Sample	4,752	4,881	3,285	3,906	2,213	1,287	595	عدد أفراد العينة
Average Household Size	8.8	7.6	6.8	6.3	5.3	4.5	2.9	متوسط حجم الأسرة
Food cash expenditure	50.81	40.68	35.18	29.69	27.49	23.99	22.04	الاتفاق النقدي على مجموعات الطعام
Bread and cereals	8.16	7.33	6.31	5.78	5.34	5.02	4.81	الخبز والحبوب
Meat and poultry	14.39	10.67	9.15	6.90	6.20	5.46	5.08	اللحوم والدواجن
Fish and sea products	0.72	0.59	0.49	0.46	0.45	0.38	0.34	الاسماك ومنتجات البحر
Dairy products and eggs	4.66	3.63	3.26	2.67	2.52	2.09	1.96	الالبان ومنتجات الالبان والبيض
Oil and fat	2.00	1.62	1.49	1.37	1.13	0.79	0.68	الزيوت والدهون
Fruits and nuts	4.84	3.73	3.17	2.52	2.44	2.08	1.81	الفواكه والمكسرات
Vegetables, legumes and tubers	5.56	5.20	4.72	4.23	4.24	3.79	3.60	الخضراوات والبقوليات والدرنيات
Sugar and confectionery	2.86	2.46	1.97	1.96	1.75	1.46	1.25	السكر والمنتجات السكرية
Non-alcohol beverages	2.69	2.01	1.70	1.37	1.34	1.19	0.85	المشروبات غير الكحولية
Salt, spices and other food	2.18	1.68	1.45	1.33	1.17	0.93	1.00	الملح والتوابل وأطعمة أخرى
Take away food and meals in restaurant	2.75	1.76	1.47	1.10	0.91	0.80	0.66	وجبات جاهزة من خارج المنزل/ داخل المطعم
Own produced food in kind	2.35	2.05	2.00	1.76	1.60	1.54	1.48	مجموعات الطعام المنتجة ذاتياً
TOTAL FOOD CONSUMPTION	53.16	42.73	37.18	31.45	29.09	25.53	23.52	الاستهلاك الكلي من الطعام
Non-food cash expenditure	95.78	52.63	42.00	32.86	26.98	21.38	14.22	الاتفاق النقدي على غير الطعام
Clothing and footwear	15.01	9.44	7.23	4.99	3.80	2.85	1.34	الملابس والاحذية
Housing	8.46	6.33	6.15	5.43	4.96	4.40	4.22	المسكن
Furniture and utensils	10.58	5.36	3.53	2.58	2.23	1.47	0.60	الاثاث والاواني المنزلية

جدول 41-تابع: متوسط استهلاك الفرد الشهري بالدينار في الضفة الغربية حسب مجموعات الاستهلاك و فئات الاستهلاك الشهري
Table 41-cont.: Average Monthly Consumption Per Capita in JD by Consumption Groups and Monthly Consumption Categories in West Bank

Commodities and Services	فئات الاستهلاك بالدينار							مجموعات السلع والخدمات
	1001 فأكثر 1001 and more	1000-701	700-551	550-401	400-301	300-201	200 فأقل 200 and less	
Number of Individuals in the Sample	4,752	4,881	3,285	3,906	2,213	1,287	595	عدد أفراد العينة
Average Household Size	8.8	7.6	6.8	6.3	5.3	4.5	2.9	متوسط حجم الأسرة
Household operations	1.99	1.43	1.16	0.98	0.89	0.75	0.70	لوازم واعمال منزلية
Medical care	5.13	3.60	3.32	2.95	2.62	2.16	1.82	الرعاية الطبية
Transports and communications	23.57	10.80	7.23	5.99	4.55	3.51	2.01	وسائل النقل والاتصالات
Education	8.64	3.18	2.71	1.33	0.69	0.51	0.37	التعليم
Recreation	5.81	2.06	1.70	1.15	0.80	0.56	0.32	النشاطات الترفيهية والثقافية
Personal care	3.53	2.32	1.91	1.64	1.49	1.09	0.66	العناية الشخصية
Tobacco	5.30	4.22	4.10	3.88	3.31	2.88	1.93	التبغ والسجاير
Alcohol beverages	0.25	0.02	0.03	-	-	-	-	المشروبات الكحولية
Other non-food consumption expenditure	7.51	3.87	2.93	1.94	1.64	1.20	0.25	الانفاق على سلع وخدمات أخرى غير الطعام
Own produced non-food in kind	18.45	13.41	11.30	10.06	9.19	8.77	9.06	السلع والخدمات المنتجة ذاتياً من غير الطعام
Other than food	0.19	0.22	0.27	0.39	0.40	0.38	0.49	أخرى من غير الطعام
Imputed rent	18.26	13.19	11.03	9.67	8.79	8.39	8.57	الإيجار المقدر
TOTAL NON-FOOD CONSUMPTION	114.23	66.04	53.30	42.92	36.17	30.15	23.28	الاستهلاك الكلي من غير الطعام
TOTAL CONSUMPTION	167.39	108.77	90.48	74.37	65.26	55.68	46.80	الاستهلاك الكلي
- Own produced food in kind	2.35	2.05	2.00	1.76	1.60	1.54	1.48	-الانتاج الذاتي من الطعام
- Own produced non-food in kind	18.45	13.41	11.30	10.06	9.19	8.77	9.06	-الانتاج الذاتي من غير الطعام
+ Remittances in cash	5.46	3.30	2.50	1.75	1.58	1.32	0.74	+التحويلات النقدية المدفوعة
+ Taxes in cash	0.83	0.32	0.29	0.22	0.16	0.12	0.05	+الضرائب
+ Other than non-consumption expenditure	7.12	5.56	3.44	1.91	1.57	1.69	0.80	+نفقات غير استهلاكية أخرى
= TOTAL CASH EXPENDITURE	160.00	102.49	83.41	66.43	57.78	48.50	37.85	=الانفاق النقدي الكلي

جدول 42: النسبة المئوية والمتوسط الشهري بالدينار لاستهلاك الاسرة في الضفة الغربية حسب مجموعات الاستهلاك و فئات الاستهلاك الشهري

Table 42: Percentage & Average Monthly Household Consumption in JD by Consumption Groups and Monthly Consumption Categories in West Bank

Commodities and Services	فئات الاستهلاك بالدينار							مجموعات السلع والخدمات
	1001 فأكثر 1001 and more	1000-701	700-551	550-401	400-301	300-201	200 فأقل 200 and less	
Number of Households in the Sample	541	646	484	622	419	286	205	عدد أسر العينة
Average Household Size	8.8	7.6	6.8	6.3	5.3	4.5	2.9	متوسط حجم الأسرة
Bread and cereals	4.87	6.74	6.97	7.78	8.18	9.02	10.28	الخبز والحبوب
Meat and poultry	8.59	9.81	10.11	9.27	9.50	9.80	10.86	اللحوم والدواجن
Fish and sea products	0.43	0.55	0.54	0.62	0.68	0.69	0.73	الاسماك ومنتجات البحر
Dairy products and eggs	2.79	3.34	3.60	3.59	3.87	3.75	4.18	الالبان ومنتجات الالبان والبيض
Oil and fat	1.19	1.49	1.65	1.84	1.73	1.42	1.45	الزيوت والدهون
Fruits and nuts	2.89	3.43	3.51	3.39	3.74	3.74	3.86	الفواكه والمكسرات
Vegetables, legumes and tubers	3.32	4.78	5.22	5.69	6.50	6.80	7.70	الخضراوات والبقوليات والدرنيات
Sugar and confectionery	1.71	2.26	2.17	2.63	2.68	2.62	2.66	السكر والمنتجات السكرية
Non-alcohol beverages	1.61	1.85	1.88	1.84	2.05	2.14	1.82	المشروبات غير الكحولية
Salt, spices and other food	1.30	1.55	1.60	1.79	1.79	1.68	2.14	الملح والتوابل وأطعمة أخرى
Take away food and meals in restaurant	1.64	1.61	1.62	1.47	1.40	1.44	1.41	وجبات جاهزة من خارج المنزل/ داخل المطعم
Own produced food in kind	1.41	1.88	2.22	2.36	2.45	2.77	3.17	مجموعات الطعام المنتجة ذاتياً
TOTAL FOOD CONSUMPTION	31.76	39.29	41.09	42.28	44.58	45.87	50.25	الاستهلاك الكلي من الطعام
Clothing and footwear	8.96	8.67	8.00	6.71	5.83	5.11	2.87	الملابس والأحذية
Housing	5.06	5.82	6.80	7.31	7.60	7.90	9.02	المسكن
Furniture and utensils	6.32	4.93	3.90	3.47	3.41	2.64	1.28	الاثاث والأواني المنزلية

جدول 42-تابع: النسبة المئوية والمتوسط الشهري بالدينار لاستهلاك الاسرة فى الضفة الغربية حسب مجموعات الاستهلاك و فئات الاستهلاك الشهري

Table 42-cont.: Percentage & Average Monthly Household Consumption in JD by Consumption Groups and Monthly Consumption Categories in West Bank

Commodities and Services	فئات الاستهلاك بالدينار							مجموعات السلع والخدمات
	1001 فأكثر 1001 and more	1000-701	700-551	550-401	400-301	300-201	200 فأقل 200 and less	
Number of Households in the Sample	541	646	484	622	419	286	205	عدد أسر العينة
Average Household Size	8.8	7.6	6.8	6.3	5.3	4.5	2.9	متوسط حجم الأسرة
Household operations	1.19	1.32	1.28	1.31	1.37	1.34	1.50	لوازم واعمال منزلية
Medical care	3.06	3.31	3.67	3.96	4.01	3.88	3.89	الرعاية الطبية
Transport and communications	14.08	9.93	7.99	8.06	6.97	6.30	4.30	وسائل النقل والاتصالات
Education	5.16	2.92	3.00	1.79	1.06	0.91	0.78	التعليم
Recreation	3.47	1.90	1.88	1.54	1.23	1.01	0.69	النشاطات الترفيهية والثقافية
Personal care	2.11	2.13	2.11	2.20	2.28	1.96	1.41	العناية الشخصية
Tobacco	3.17	3.88	4.53	5.22	5.07	5.16	4.13	التبغ والسجائر
Alcohol beverages	0.15	0.02	0.03	-	-	-	-	المشروبات الكحولية
Other non-food consumption expenditure	4.49	3.56	3.24	2.61	2.51	2.16	0.53	الانفاق على سلع وخدمات أخرى غير الطعام
Own produced non-food in kind	11.02	12.32	12.48	13.53	14.09	15.75	19.35	السلع والخدمات المنتجة ذاتياً من غير الطعام
Other than food	0.11	0.20	0.30	0.52	0.62	0.68	1.05	أخرى من غير الطعام
Imputed rent	10.91	12.12	12.19	13.01	13.47	15.07	18.30	الايجار المقدر
TOTAL NON-FOOD CONSUMPTION	68.24	60.71	58.91	57.72	55.42	54.13	49.75	الاستهلاك الكلي من غير الطعام
TOTAL	100	100	100	100	100	100	100	المجموع
Average Monthly Consumption in JD	1,449	825	621	476	353	256	139	متوسط الاستهلاك الشهري بالدينار

جدول 43: متوسط استهلاك الاسرة الشهري بالدينار في قطاع غزة حسب مجموعات الاستهلاك وفئات الاستهلاك الشهري

Table 43: Average Monthly Household Consumption in JD by Consumption Groups and Monthly Consumption Categories in Gaza Strip

Commodities and Services	فئات الاستهلاك بالدينار							مجموعات السلع والخدمات
	1001 فأكثر 1001 and more	1000-701	700-551	550-401	400-301	300-201	200 فأقل 200 and less	
Number of Households in the Sample	113	166	192	259	216	196	155	عدد أسر العينة
Average Household Size	11.4	10.2	8.9	8.1	7.5	6.3	4.4	متوسط حجم الأسرة
Food cash expenditure	409.55	300.05	239.24	188.40	145.16	103.95	60.02	الاتفاق النقدي على مجموعات الطعام
Bread and cereals	67.75	61.62	48.38	39.53	34.13	25.63	14.64	الخبز والحبوب
Meat and poultry	93.75	59.59	46.36	36.61	25.55	17.52	9.82	للحوم والدواجن
Fish and sea products	14.05	10.61	7.89	5.01	3.70	2.80	1.48	الاسماك ومنتجات البحر
Dairy products and eggs	29.02	20.34	15.85	12.60	10.36	6.71	4.82	الالبان ومنتجات الالبان والبيض
Oil and fat	30.24	15.27	13.84	10.78	8.31	4.89	2.99	الزيوت والدهون
Fruits and nuts	45.31	34.57	26.92	18.56	13.98	9.42	5.22	الفواكه والمكسرات
Vegetables, legumes and tubers	41.66	37.47	32.91	27.39	21.99	17.58	10.26	الخضراوات والبقوليات والدرنيات
Sugar and confectionery	28.42	21.30	17.24	13.45	9.74	7.23	3.48	السكر والمنتجات السكرية
Non-alcohol beverages	17.34	10.90	9.26	7.33	5.16	3.62	2.39	المشروبات غير الكحولية
Salt, spices and other food	18.12	17.14	11.36	9.77	6.85	5.24	2.81	الملح والتوابل وأطعمة أخرى
Take away food and meals in restaurant	23.89	11.24	9.23	7.37	5.39	3.31	2.11	وجبات جاهزة من خارج المنزل/ داخل المطعم
Own produced food in kind	9.01	4.45	3.86	2.32	3.27	2.12	1.52	مجموعات الطعام المنتجة ذاتياً
TOTAL FOOD CONSUMPTION	418.56	304.50	243.10	190.72	148.43	106.07	61.54	الاستهلاك الكلي من الطعام
Non-food cash expenditure	955.23	387.28	272.98	189.26	130.09	86.96	40.20	الاتفاق النقدي على غير الطعام
Clothing and footwear	119.05	77.19	51.11	32.07	20.76	10.21	4.03	الملابس والاحذية
Housing	62.83	47.67	42.20	34.99	27.74	23.49	12.51	المسكن
Furniture and utensils	91.96	51.01	34.25	20.42	10.43	6.63	2.17	الاثاث والاوراني المنزلية

جدول 43-تابع: متوسط استهلاك الاسرة الشهري بالدينار فى قطاع غزة حسب مجموعات الاستهلاك وفئات الاستهلاك الشهري

Table 43-cont.: Average Monthly Household Consumption in JD by Consumption Groups and Monthly Consumption Categories in Gaza Strip

Commodities and Services	فئات الاستهلاك بالدينار							مجموعات السلع والخدمات
	1001 فأكثر 1001 and more	1000-701	700-551	550-401	400-301	300-201	200 فأقل 200 and less	
Number of Households in the Sample	113	166	192	259	216	196	155	عدد أسر العينة
Average Household Size	11.4	10.2	8.9	8.1	7.5	6.3	4.4	متوسط حجم الأسرة
Household operations	24.32	9.48	8.94	6.23	5.12	3.97	1.97	لوازم واعمال منزلية
Medical care	31.07	22.23	15.06	12.76	10.77	8.13	4.20	الرعاية الطبية
Transports and communications	218.14	72.39	44.37	28.69	18.69	9.77	4.89	وسائل النقل والاتصالات
Education	45.64	25.59	21.12	9.08	8.95	4.72	1.63	التعليم
Recreation	210.26	16.86	13.47	7.91	3.75	2.98	1.02	النشاطات الترفيهية والثقافية
Personal care	28.23	16.07	11.21	9.49	6.15	3.87	1.55	العناية الشخصية
Tobacco	53.28	30.99	23.30	21.15	14.41	11.89	5.55	التبغ والسجاير
Alcohol beverages	1.77	-	-	-	-	-	-	المشروبات الكحولية
Other non-food consumption expenditure	68.68	17.80	7.95	6.47	3.32	1.30	0.68	الانفاق على سلع وخدمات أخرى غير الطعام
Own produced non-food in kind	208.60	125.11	103.56	95.39	73.56	60.03	39.16	السلع والخدمات المنتجة ذاتياً من غير الطعام
Other than food	0.81	0.67	0.76	0.13	0.43	0.41	0.71	أخرى من غير الطعام
Imputed rent	207.79	124.44	102.80	95.26	73.13	59.62	38.45	الإيجار المقدر
TOTAL NON-FOOD CONSUMPTION	1163.83	512.39	376.54	284.65	203.65	146.99	79.36	الاستهلاك الكلي من غير الطعام
TOTAL CONSUMPTION	1582.39	816.89	619.64	475.37	352.08	253.06	140.90	الاستهلاك الكلي
- Own produced food in kind	9.01	4.45	3.86	2.32	3.27	2.12	1.52	-الانتاج الذاتي من الطعام
- Own produced non-food in kind	208.60	125.11	103.56	95.39	73.56	60.03	39.16	-الانتاج الذاتي من غير الطعام
+ Remittances in cash	67.45	44.56	19.26	16.87	11.44	6.62	1.45	+التحويلات النقدية المدفوعة
+ Taxes in cash	8.00	4.84	4.60	2.13	1.37	1.23	0.07	+الضرائب
+ Other than non-consumption expenditure	108.49	49.29	43.04	35.61	17.02	9.90	2.94	+نفقات غير استهلاكية أخرى
= TOTAL CASH EXPENDITURE	1548.72	786.02	579.12	432.27	305.08	208.66	104.68	=الانفاق النقدي الكلي

جدول 44: متوسط استهلاك الفرد الشهري بالدينار في قطاع غزة حسب مجموعات الاستهلاك و فئات الاستهلاك الشهري

Table 44: Average Monthly Consumption Per Capita in JD by Consumption Groups and Monthly Consumption Categories in Gaza Strip

Commodities and Services	فئات الاستهلاك بالدينار							مجموعات السلع والخدمات
	1001 فأكثر 1001 and more	1000-701	700-551	550-401	400-301	300-201	200 فأقل 200 and less	
Number of Individuals in the Sample	1,285	1,692	1,711	2,088	1,615	1,240	683	عدد أفراد العينة
Average Household Size	11.4	10.2	8.9	8.1	7.5	6.3	4.4	متوسط حجم الأسرة
Food cash expenditure	35.42	28.58	26.23	22.78	18.82	15.86	13.05	الاتفاق النقدي على مجموعات الطعام
Bread and cereals	5.86	5.87	5.30	4.78	4.43	3.91	3.18	الخبز والحبوب
Meat and poultry	8.11	5.68	5.08	4.43	3.31	2.67	2.14	اللحوم والدواجن
Fish and sea products	1.21	1.01	0.86	0.61	0.48	0.43	0.32	الاسماك ومنتجات البحر
Dairy products and eggs	2.51	1.94	1.74	1.52	1.34	1.02	1.05	الالبان ومنتجات الالبان والبيض
Oil and fat	2.61	1.45	1.52	1.30	1.08	0.75	0.65	الزيوت والدهون
Fruits and nuts	3.92	3.29	2.95	2.24	1.81	1.44	1.13	الفواكه والمكسرات
Vegetables, legumes and tubers	3.60	3.57	3.61	3.31	2.85	2.68	2.23	الخضراوات والبقوليات والدرنيات
Sugar and confectionery	2.46	2.03	1.89	1.63	1.26	1.10	0.76	السكر والمنتجات السكرية
Non-alcohol beverages	1.50	1.04	1.02	0.89	0.67	0.55	0.52	المشروبات غير الكحولية
Salt, spices and other food	1.57	1.63	1.25	1.18	0.89	0.80	0.61	الملح والتوابل وأطعمة أخرى
Take away food and meals in restaurant	2.07	1.07	1.01	0.89	0.70	0.51	0.46	وجبات جاهزة من خارج المنزل/ داخل المطعم
Own produced food in kind	0.78	0.42	0.42	0.28	0.42	0.32	0.33	مجموعات الطعام المنتجة ذاتياً
TOTAL FOOD CONSUMPTION	36.20	29.00	26.65	23.06	19.24	16.18	13.38	الاستهلاك الكلي من الطعام
Non-food cash expenditure	82.59	36.91	29.90	22.89	16.87	13.26	8.75	الاتفاق النقدي على غير الطعام
Clothing and footwear	10.29	7.36	5.60	3.88	2.69	1.56	0.88	الملابس والاحذية
Housing	5.43	4.54	4.62	4.23	3.60	3.58	2.72	المسكن
Furniture and utensils	7.95	4.86	3.75	2.47	1.35	1.01	0.47	الاثاث والوانني المنزلية

جدول 44-تابع: متوسط استهلاك الفرد الشهري بالدينار في قطاع غزة حسب مجموعات الاستهلاك و فئات الاستهلاك الشهري
Table 44-cont.: Average Monthly Consumption Per Capita in JD by Consumption Groups and Monthly Consumption Categories in Gaza Strip

Commodities and Services	فئات الاستهلاك بالدينار							مجموعات السلع والخدمات
	1001 فأكثر 1001 and more	1000-701	700-551	550-401	400-301	300-201	200 فأقل 200 and less	
Number of Individuals in the Sample	1,285	1,692	1,711	2,088	1,615	1,240	683	عدد أفراد العينة
Average Household Size	11.4	10.2	8.9	8.1	7.5	6.3	4.4	متوسط حجم الأسرة
Household operations	2.10	0.90	0.98	0.75	0.66	0.61	0.43	لوازم واعمال منزلية
Medical care	2.69	2.12	1.65	1.54	1.40	1.24	0.91	الرعاية الطبية
Transports and communications	18.86	6.90	4.86	3.47	2.42	1.49	1.06	وسائل النقل والاتصالات
Education	3.95	2.44	2.31	1.10	1.16	0.72	0.36	التعليم
Recreation	18.18	1.61	1.48	0.96	0.49	0.45	0.22	النشاطات الترفيهية والثقافية
Personal care	2.44	1.53	1.23	1.15	0.80	0.59	0.34	العناية الشخصية
Tobacco	4.61	2.95	2.55	2.56	1.87	1.81	1.21	التبغ والسجائر
Alcohol beverages	0.15	-	-	-	-	-	-	المشروبات الكحولية
Other non-food consumption expenditure	5.94	1.70	0.87	0.78	0.43	0.20	0.15	الانفاق على سلع وخدمات أخرى غير الطعام
Own produced non-food in kind	18.04	11.92	11.34	11.53	9.54	9.15	8.52	السلع والخدمات المنتجة ذاتياً من غير الطعام
Other than food	0.07	0.06	0.08	0.02	0.06	0.06	0.16	أخرى من غير الطعام
Imputed rent	17.97	11.86	11.26	11.51	9.48	9.09	8.36	الإيجار المقدر
TOTAL NON-FOOD CONSUMPTION	100.63	48.83	41.24	34.42	26.41	22.41	17.27	الاستهلاك الكلي من غير الطعام
TOTAL CONSUMPTION	136.83	77.83	67.89	57.48	45.65	38.59	30.65	الاستهلاك الكلي
- Own produced food in kind	0.78	0.42	0.42	0.28	0.42	0.32	0.33	-الانتاج الذاتي من الطعام
- Own produced non-food in kind	18.04	11.92	11.34	11.53	9.54	9.15	8.52	-الانتاج الذاتي من غير الطعام
+ Remittances in cash	5.83	4.25	2.11	2.04	1.48	1.01	0.31	+التحويلات النقدية المدفوعة
+ Taxes in cash	0.69	0.46	0.50	0.26	0.18	0.19	0.02	+الضرائب
+ Other than non-consumption expenditure	9.38	4.70	4.72	4.30	2.21	1.51	0.64	+نفقات غير استهلاكية أخرى
= TOTAL CASH EXPENDITURE	133.91	74.90	63.46	52.27	39.56	31.83	22.77	=الانفاق النقدي الكلي

جدول 45: النسبة المئوية والمتوسط الشهري لاستهلاك الاسرة بالدينار في قطاع غزة حسب مجموعات الاستهلاك و فئات الاستهلاك الشهري

Table 45: Percentage & Average Monthly Household Consumption in JD by Consumption Groups and Monthly Consumption Categories in Gaza Strip

Commodities and Services	فئات الاستهلاك بالدينار							مجموعات السلع والخدمات
	1001 فأكثر 1001 and more	1000-701	700-551	550-401	400-301	300-201	200 فأقل 200 and less	
Number of Households in the Sample	113	166	192	259	216	196	155	عدد أسر العينة
Average Household Size	11.4	10.2	8.9	8.1	7.5	6.3	4.4	متوسط حجم الأسرة
Bread and cereals	4.28	7.54	7.81	8.32	9.69	10.13	10.39	الخبز والحبوب
Meat and poultry	5.92	7.29	7.48	7.70	7.26	6.92	6.97	اللحوم والدواجن
Fish and sea products	0.89	1.30	1.27	1.05	1.05	1.11	1.05	الاسماك ومنتجات البحر
Dairy products and eggs	1.83	2.49	2.56	2.65	2.94	2.65	3.42	الالبان ومنتجات الالبان والبيض
Oil and fat	1.91	1.87	2.23	2.27	2.36	1.93	2.12	الزيوت والدهون
Fruits and nuts	2.86	4.23	4.34	3.90	3.97	3.72	3.70	الفواكه والمكسرات
Vegetables, legumes and tubers	2.63	4.59	5.31	5.76	6.25	6.95	7.28	الخضراوات والبقوليات والدرنيات
Sugar and confectionery	1.80	2.61	2.78	2.83	2.77	2.86	2.47	السكر والمنتجات السكرية
Non-alcohol beverages	1.10	1.33	1.49	1.54	1.47	1.43	1.70	المشروبات غير الكحولية
Salt, spices and other food	1.15	2.10	1.83	2.06	1.95	2.07	1.99	الملح والتوابل وأطعمة أخرى
Take away food and meals in restaurant	1.51	1.38	1.49	1.55	1.53	1.31	1.50	وجبات جاهزة من خارج المنزل/ داخل المطعم
Own produced food in kind	0.57	0.54	0.62	0.49	0.93	0.84	1.08	مجموعات الطعام المنتجة ذاتياً
TOTAL FOOD CONSUMPTION	26.45	37.28	39.23	40.12	42.16	41.91	43.68	الاستهلاك الكلي من الطعام
Clothing and footwear	7.52	9.45	8.25	6.75	5.90	4.03	2.86	الملابس والأحذية
Housing	3.97	5.84	6.81	7.36	7.88	9.28	8.88	المسكن
Furniture and utensils	5.81	6.24	5.53	4.30	2.96	2.62	1.54	الاثاث والاوزان المنزلية

جدول 45-تابع: النسبة المئوية والمتوسط الشهري لاستهلاك الاسرة بالدينار في قطاع غزة حسب مجموعات الاستهلاك و فئات الاستهلاك الشهري

Table 45-cont.: Percentage & Average Monthly Household Consumption in JD by Consumption Groups and Monthly Consumption Categories in Gaza Strip

Commodities and Services	فئات الاستهلاك بالدينار							مجموعات السلع والخدمات
	1001 فأكثر 1001 and more	1000-701	700-551	550-401	400-301	300-201	200 فأقل 200 and less	
Number of Households in the Sample	113	166	192	259	216	196	155	عدد أسر العينة
Average Household Size	11.4	10.2	8.9	8.1	7.5	6.3	4.4	متوسط حجم الأسرة
Household operations	1.54	1.16	1.44	1.31	1.45	1.57	1.40	لوازم واعمال منزلية
Medical care	1.96	2.72	2.43	2.68	3.06	3.21	2.98	الرعاية الطبية
Transport and communications	13.79	8.86	7.16	6.04	5.31	3.86	3.47	وسائل النقل والاتصالات
Education	2.88	3.13	3.41	1.91	2.54	1.87	1.16	التعليم
Recreation	13.29	2.06	2.17	1.66	1.07	1.18	0.72	النشاطات الترفيهية والثقافية
Personal care	1.78	1.97	1.81	2.00	1.75	1.53	1.10	العناية الشخصية
Tobacco	3.37	3.79	3.76	4.45	4.09	4.70	3.94	التبغ والسجائر
Alcohol beverages	0.11	-	-	-	-	-	-	المشروبات الكحولية
Other non-food consumption expenditure	4.34	2.18	1.28	1.36	0.94	0.51	0.48	الانفاق على سلع وخدمات أخرى غير الطعام
Own produced non-food in kind	13.18	15.32	16.71	20.07	20.89	23.72	27.79	السلع والخدمات المنتجة ذاتياً من غير الطعام
Other than food	0.05	0.08	0.12	0.03	0.12	0.16	0.50	أخرى من غير الطعام
Imputed rent	13.13	15.23	16.59	20.04	20.77	23.56	27.29	الايجار المقدر
TOTAL NON-FOOD CONSUMPTION	73.55	62.72	60.77	59.88	57.84	58.09	56.32	الاستهلاك الكلي من غير الطعام
TOTAL	100	100	100	100	100	100	100	المجموع
Average Monthly Consumption in JD	1,582	817	620	475	352	253	141	متوسط الاستهلاك الشهري بالدينار

جدول 46: متوسط استهلاك الأسرة الشهري بالدينار في الاراضى الفلسطينية حسب مجموعات الاستهلاك وعدد المتكسبين فى الأسرة
Table 46: Average Monthly Household Consumption in JD by Consumption Groups and Number of Earners in Household in Palestinian Territories

Commodities and Services	عدد المتكسبين				مجموعات السلع والخدمات
	+3	2	1	0	
Number of Households in the Sample	586	916	2,439	559	عدد أسر العينة
Average Household Size	10.5	7.6	6.3	4.9	متوسط حجم الأسرة
Food cash expenditure	338.98	264.56	206.42	156.04	الانفاق النقدي على مجموعات الطعام
Bread and cereals	65.21	47.51	38.36	29.61	الخبز والحبوب
Meat and poultry	86.25	66.62	48.78	36.98	اللحوم والدواجن
Fish and sea products	6.15	4.91	3.85	3.06	الاسماك ومنتجات البحر
Dairy products and eggs	27.35	23.22	17.91	12.67	الالبان ومنتجات الالبان والبيض
Oil and fat	14.65	11.50	9.52	7.15	الزيوت والدهون
Fruits and nuts	30.09	25.62	19.85	14.15	الفواكه والمكسرات
Vegetables, legumes and tubers	44.00	33.69	27.19	21.44	الخضراوات والبقوليات والدرنيات
Sugar and confectionery	20.23	16.19	13.08	9.72	السكر والمنتجات السكرية
Non-alcohol beverages	15.65	12.12	9.78	7.49	المشروبات غير الكحولية
Salt, spices and other food	14.83	11.45	9.21	7.15	الملح والتوابل وأطعمة أخرى
Take away food and meals in restaurant	14.57	11.73	8.89	6.62	وجبات جاهزة من خارج المنزل/ داخل المطعم
Own produced food in kind	17.00	12.12	8.13	8.64	مجموعات الطعام المنتجة ذاتياً
TOTAL FOOD CONSUMPTION	355.98	276.68	214.55	164.68	الاستهلاك الكلي من الطعام
Non-food cash expenditure	452.59	386.60	278.50	181.43	الانفاق النقدي على غير الطعام
Clothing and footwear	69.90	65.09	45.02	26.41	الملابس والأحذية
Housing	50.43	50.67	35.49	25.93	المسكن
Furniture and utensils	42.27	38.98	28.05	19.52	الأثاث والأواني المنزلية
Household operations	10.39	9.74	7.80	5.96	لوازم واعمال منزلية
Medical care	30.48	19.99	19.43	15.56	الرعاية الطبية
Transport and communications	106.47	77.56	55.57	31.78	وسائل النقل والاتصالات
Education	27.93	27.12	17.59	13.68	التعليم
Recreation	15.58	28.46	17.93	7.40	النشاطات الترفيهية والثقافية
Personal care	17.97	15.02	12.48	7.20	العناية الشخصية
Tobacco	46.13	29.51	21.67	13.56	التبغ والسجاير
Alcohol beverages	0.13	0.65	0.34	0.04	المشروبات الكحولية
Other non-food consumption expenditure	34.91	23.81	17.13	14.39	الانفاق على سلع وخدمات أخرى غير الطعام
Own produced non-food in kind	107.12	98.62	79.87	75.82	السلع والخدمات المنتجة ذاتياً من غير الطعام
Other than food	1.92	1.66	1.37	1.43	أخرى من غير الطعام
Imputed rent	105.20	96.96	78.50	74.39	الإيجار المقدر
TOTAL NON-FOOD CONSUMPTION	559.71	485.22	358.37	257.25	الاستهلاك الكلي من غير الطعام
TOTAL CONSUMPTION	915.69	761.90	572.92	421.93	الاستهلاك الكلي
- Own produced food in kind	17.00	12.12	8.13	8.64	-الإنتاج الذاتي من الطعام
- Own produced non-food in kind	107.12	98.62	79.87	75.82	-الإنتاج الذاتي من غير الطعام
+ Remittances in cash	22.80	25.28	18.71	13.76	+التحويلات النقدية المدفوعة
+ Taxes in cash	4.71	4.74	1.71	0.43	+الضرائب
+ Other than non-consumption expenditure	53.92	46.54	20.58	9.82	+نفقات غير استهلاكية أخرى
= TOTAL CASH EXPENDITURE	873.00	727.72	525.92	361.48	=الانفاق النقدي الكلي

جدول 47: متوسط استهلاك الفرد الشهري بالدينار في الاراضي الفلسطينية حسب مجموعات الاستهلاك وعدد المتكسبين في الأسرة

Table 47: Average Monthly Consumption Per Capita in JD by Consumption Groups and Number of Earners in Household in Palestinian Territories

Commodities and Services	Number of Earners			عدد المتكسبين	مجموعات السلع والخدمات
	+3	2	1	0	
Number of Individuals in the Sample	6,127	6,999	15,394	2,713	عدد أفراد العينة
Average Household Size	10.5	7.6	6.3	4.9	متوسط حجم الأسرة
Food cash expenditure	32.21	34.34	32.09	31.43	الاتفاق النقدي على مجموعات الطعام
Bread and cereals	6.20	6.17	5.96	5.96	الخبز والحبوب
Meat and poultry	8.20	8.65	7.59	7.45	اللحوم والدواجن
Fish and sea products	0.58	0.64	0.60	0.62	الاسماك ومنتجات البحر
Dairy products and eggs	2.60	3.01	2.78	2.55	الالبان ومنتجات الالبان والبيض
Oil and fat	1.39	1.49	1.48	1.44	الزيوت والدهون
Fruits and nuts	2.86	3.33	3.09	2.85	الفواكه والمكسرات
Vegetables, legumes and tubers	4.18	4.37	4.23	4.32	الخضراوات والبقوليات والدرنيات
Sugar and confectionery	1.92	2.10	2.03	1.96	السكر والمنتجات السكرية
Non-alcohol beverages	1.49	1.57	1.52	1.51	المشروبات غير الكحولية
Salt, spices and other food	1.41	1.49	1.43	1.44	الملح والتوابل وأطعمة أخرى
Take away food and meals in restaurant	1.38	1.52	1.38	1.33	وجبات جاهزة من خارج المنزل/ داخل المطعم
Own produced food in kind	1.61	1.57	1.26	1.74	مجموعات الطعام المنتجة ذاتياً
TOTAL FOOD CONSUMPTION	33.82	35.91	33.35	33.17	الاستهلاك الكلي من الطعام
Non-food cash expenditure	43.01	50.18	43.30	36.53	الاتفاق النقدي على غير الطعام
Clothing and footwear	6.64	8.45	7.00	5.32	الملابس والأحذية
Housing	4.79	6.58	5.52	5.22	المسكن
Furniture and utensils	4.02	5.06	4.36	3.93	الاثاث والاواني المنزلية
Household operations	0.99	1.26	1.21	1.20	لوازم واعمال منزلية
Medical care	2.90	2.60	3.02	3.13	الرعاية الطبية
Transports and communications	10.12	10.07	8.64	6.40	وسائل النقل والاتصالات
Education	2.65	3.52	2.74	2.75	التعليم
Recreation	1.48	3.69	2.79	1.49	النشاطات الترفيهية والثقافية
Personal care	1.71	1.95	1.94	1.45	العناية الشخصية
Tobacco	4.38	3.83	3.37	2.73	التبغ والسجائر
Alcohol beverages	0.01	0.08	0.05	0.01	المشروبات الكحولية
Other non-food consumption expenditure	3.32	3.09	2.66	2.90	الاتفاق على سلع وخدمات أخرى غير الطعام
Own produced non-food in kind	10.18	12.81	12.42	15.27	السلع والخدمات المنتجة ذاتياً من غير الطعام
Other than food	0.18	0.22	0.21	0.29	أخرى من غير الطعام
Imputed rent	10.00	12.59	12.21	14.98	الاجار المقدر
TOTAL NON-FOOD CONSUMPTION	53.19	62.99	55.72	51.80	الاستهلاك الكلي من غير الطعام
TOTAL CONSUMPTION	87.01	98.90	89.07	84.97	الاستهلاك الكلي
- Own produced food in kind	1.61	1.57	1.26	1.74	-الانتاج الذاتي من الطعام
- Own produced non-food in kind	10.18	12.81	12.42	15.27	-الانتاج الذاتي من غير الطعام
+ Remittances in cash	2.17	3.28	2.91	2.77	+التحويلات النقدية المدفوعة
+ Taxes in cash	0.45	0.61	0.27	0.09	+الضرائب
+ Other than non-consumption expenditure	5.12	6.04	3.20	1.98	+نفقات غير استهلاكية أخرى
= TOTAL CASH EXPENDITURE	82.96	94.45	81.77	72.80	=الاتفاق النقدي الكلي

جدول 48: النسبة المئوية والمتوسط الشهري لاستهلاك الاسرة بالدينار فى الاراضى الفلسطينية
حسب مجموعات الاستهلاك وعدد المتكسبين فى الاسرة

Table 48: Percentage & Average Monthly Household Consumption in JD by Consumption Groups and Number of Earners in Households in Palestinian Territories

Commodities and Services	Number of Earners			عدد المتكسبين	مجموعات السلع والخدمات
	+3	2	1	0	
Number of Households in the Sample	586	916	2,439	559	عدد أسر العينة
Average Household Size	10.5	7.6	6.3	4.9	متوسط حجم الأسرة
Bread and cereals	7.12	6.24	6.70	7.02	الخبز والحبوب
Meat and poultry	9.42	8.74	8.51	8.76	اللحوم والدواجن
Fish and sea products	0.67	0.64	0.67	0.73	الاسماك ومنتجات البحر
Dairy products and eggs	2.99	3.05	3.13	3.00	الالبان ومنتجات الالبان والبيض
Oil and fat	1.60	1.51	1.66	1.69	الزيوت والدهون
Fruits and nuts	3.29	3.36	3.46	3.35	الفواكه والمكسرات
Vegetables, legumes and tubers	4.81	4.42	4.75	5.08	الخضراوات والبقوليات والدرنيات
Sugar and confectionery	2.21	2.12	2.28	2.30	السكر والمنتجات السكرية
Non-alcohol beverages	1.71	1.59	1.71	1.78	المشروبات غير الكحولية
Salt, spices and other food	1.62	1.50	1.61	1.69	الملح والتوابل وأطعمة أخرى
Take away food and meals in restaurant	1.59	1.54	1.55	1.57	وجبات جاهزة من خارج المنزل/ داخل المطعم
Own produced food in kind	1.86	1.59	1.42	2.05	مجموعات الطعام المنتجة ذاتياً
TOTAL FOOD CONSUMPTION	38.88	36.31	37.45	39.03	الاستهلاك الكلي من الطعام
Clothing and footwear	7.63	8.54	7.86	6.26	الملابس والاحذية
Housing	5.51	6.65	6.19	6.15	المسكن
Furniture and utensils	4.62	5.12	4.90	4.63	الاثاث والاوراني المنزلية
Household operations	1.13	1.28	1.36	1.41	لوازم واعمال منزلية
Medical care	3.33	2.62	3.39	3.69	الرعاية الطبية
Transports and communications	11.63	10.18	9.70	7.53	وسائل النقل والاتصالات
Education	3.05	3.56	3.07	3.24	التعليم
Recreation	1.70	3.74	3.13	1.75	النشاطات الترفيهية والثقافية
Personal care	1.96	1.97	2.18	1.71	العناية الشخصية
Tobacco	5.04	3.87	3.78	3.21	التبغ والسجاير
Alcohol beverages	0.01	0.09	0.06	0.01	المشروبات الكحولية
Other non-food consumption expenditure	3.81	3.13	2.99	3.41	الانفاق على سلع وخدمات أخرى غير الطعام
Own produced non-food in kind	11.70	12.94	13.94	17.97	السلع والخدمات المنتجة ذاتياً من غير الطعام
Other than food	0.21	0.22	0.24	0.34	أخرى من غير الطعام
Imputed rent	11.49	12.73	13.70	17.63	الايجار المقدر
TOTAL NON-FOOD CONSUMPTION	61.12	63.69	62.55	60.97	الاستهلاك الكلي من غير الطعام
TOTAL	100	100	100	100	المجموع
Average Monthly Consumption in JD	916	762	573	422	متوسط الاستهلاك الشهري بالدينار

جدول 49: متوسط استهلاك الأسرة الشهري بالدينار في الضفة الغربية حسب مجموعات الاستهلاك و عدد المتكسبين في الأسرة

Table 49: Average Monthly Household Consumption in JD by Consumption Groups and Number of Earners in Household in West Bank

Commodities and Services	Number of Earners			عدد المتكسبين	مجموعات السلع والخدمات
	+3	2	1	0	
Number of Households in the Sample	445	671	1,732	355	عدد أسر العينة
Average Household Size	9.9	7.0	6.0	4.2	متوسط حجم الأسرة
Food cash expenditure	357.85	277.19	217.99	160.05	الاتفاق النقدي على مجموعات الطعام
Bread and cereals	66.77	47.71	39.09	28.97	الخبز والحبوب
Meat and poultry	95.16	74.15	54.75	41.97	للحوم والدواجن
Fish and sea products	5.41	3.91	3.20	2.46	الاسماك ومنتجات البحر
Dairy products and eggs	30.64	26.11	20.06	13.75	الالبان ومنتجات الالبان والبيض
Oil and fat	14.40	10.60	9.23	6.21	الزيوت والدهون
Fruits and nuts	30.89	25.73	20.19	13.90	الفواكه والمكسرات
Vegetables, legumes and tubers	45.38	34.84	28.53	22.05	الخضراوات والبقوليات والدرنيات
Sugar and confectionery	20.30	16.29	13.32	9.50	السكر والمنتجات السكرية
Non-alcohol beverages	17.50	13.40	10.96	8.17	المشروبات غير الكحولية
Salt, spices and other food	15.70	11.78	9.08	6.95	الملح والتوابل وأطعمة أخرى
Take away food and meals in restaurant	15.70	12.67	9.58	6.12	وجبات جاهزة من خارج المنزل/ داخل المطعم
Own produced food in kind	20.97	15.06	10.25	11.50	مجموعات الطعام المنتجة ذاتياً
TOTAL FOOD CONSUMPTION	378.82	292.25	228.24	171.55	الاستهلاك الكلي من الطعام
Non-food cash expenditure	480.73	412.46	298.06	190.74	الاتفاق النقدي على غير الطعام
Clothing and footwear	72.27	70.18	48.82	27.56	الملابس والأحذية
Housing	52.62	55.21	36.13	26.06	المسكن
Furniture and utensils	41.53	42.08	29.97	18.34	الاثاث والأواني المنزلية
Household operations	10.94	10.28	7.88	5.90	لوازم واعمال منزلية
Medical care	34.86	21.50	22.20	16.59	الرعاية الطبية
Transport and communications	113.04	87.03	61.96	31.90	وسائل النقل والاتصالات
Education	32.72	30.17	18.71	15.80	التعليم
Recreation	15.89	19.76	15.52	8.72	النشاطات الترفيهية والثقافية
Personal care	19.03	16.50	13.66	7.72	العناية الشخصية
Tobacco	46.06	32.54	22.92	14.14	التبغ والسجاير
Alcohol beverages	0.17	0.88	0.37	0.07	المشروبات الكحولية
Other non-food consumption expenditure	41.60	26.33	19.92	17.94	الاتفاق على سلع وخدمات أخرى غير الطعام
Own produced non-food in kind	107.32	95.36	76.29	66.73	السلع والخدمات المنتجة ذاتياً من غير الطعام
Other than food	2.32	1.93	1.78	2.00	أخرى من غير الطعام
Imputed rent	105.00	93.43	74.51	64.73	الإيجار المقدر
TOTAL NON-FOOD CONSUMPTION	588.05	507.82	374.35	257.47	الاستهلاك الكلي من غير الطعام
TOTAL CONSUMPTION	966.87	800.07	602.59	429.02	الاستهلاك الكلي
- Own produced food in kind	20.97	15.06	10.25	11.50	-الانتاج الذاتي من الطعام
- Own produced non-food in kind	107.32	95.36	76.29	66.73	-الانتاج الذاتي من غير الطعام
+ Remittances in cash	20.23	24.54	18.53	14.60	+التحويلات النقدية المدفوعة
+ Taxes in cash	4.16	4.26	1.66	0.67	+الضرائب
+ Other than non-consumption expenditure	54.85	45.73	16.19	7.72	+نفقات غير استهلاكية أخرى
= TOTAL CASH EXPENDITURE	917.82	764.18	552.43	373.78	=الاتفاق النقدي الكلي

جدول 50: متوسط استهلاك الفرد الشهري بالدينار في الضفة الغربية حسب مجموعات الاستهلاك وعدد المتكسبين في الأسرة

Table 50: Average Monthly Consumption Per Capita in JD by Consumption Groups and Number of Earners in Household in West Bank

Commodities and Services	Number of Earners			عدد المتكسبين	مجموعات السلع والخدمات
	+3	2	1	0	
Number of Individuals in the Sample	4,391	4,727	10,305	1,496	عدد أفراد العينة
Average Household Size	9.9	7.0	6.0	4.2	متوسط حجم الأسرة
Food cash expenditure	36.14	39.40	36.19	37.35	الاتفاق النقدي على مجموعات الطعام
Bread and cereals	6.74	6.78	6.49	6.76	الخبز والحبوب
Meat and poultry	9.61	10.54	9.09	9.79	اللحوم والدواجن
Fish and sea products	0.55	0.56	0.53	0.57	الاسماك ومنتجات البحر
Dairy products and eggs	3.09	3.71	3.33	3.21	الالبان ومنتجات الالبان والبيض
Oil and fat	1.45	1.51	1.53	1.45	الزيوت والدهون
Fruits and nuts	3.12	3.66	3.35	3.24	الفواكه والمكسرات
Vegetables, legumes and tubers	4.58	4.95	4.74	5.15	الخضراوات والبقوليات والدرنيات
Sugar and confectionery	2.05	2.32	2.21	2.22	السكر والمنتجات السكرية
Non-alcohol beverages	1.77	1.90	1.82	1.91	المشروبات غير الكحولية
Salt, spices and other food	1.59	1.67	1.51	1.62	الملح والتوابل وأطعمة أخرى
Take away food and meals in restaurant	1.59	1.80	1.59	1.43	وجبات جاهزة من خارج المنزل/ داخل المطعم
Own produced food in kind	2.12	2.14	1.70	2.68	مجموعات الطعام المنتجة ذاتياً
TOTAL FOOD CONSUMPTION	38.26	41.54	37.89	40.03	الاستهلاك الكلي من الطعام
Non-food cash expenditure	48.54	58.65	49.52	44.52	الاتفاق النقدي على غير الطعام
Clothing and footwear	7.30	9.98	8.11	6.43	الملابس والأحذية
Housing	5.31	7.85	6.00	6.08	المسكن
Furniture and utensils	4.19	5.98	4.98	4.28	الإثاث والأواني المنزلية
Household operations	1.10	1.46	1.31	1.38	لوازم واعمال منزلية
Medical care	3.52	3.06	3.69	3.87	الرعاية الطبية
Transport and communications	11.42	12.37	10.29	7.44	وسائل النقل والاتصالات
Education	3.31	4.29	3.11	3.69	التعليم
Recreation	1.60	2.81	2.58	2.04	النشاطات الترفيهية والثقافية
Personal care	1.92	2.35	2.27	1.80	العناية الشخصية
Tobacco	4.65	4.63	3.81	3.30	التبغ والسجاير
Alcohol beverages	0.02	0.13	0.06	0.02	المشروبات الكحولية
Other non-food consumption expenditure	4.20	3.74	3.31	4.19	الاتفاق على سلع وخدمات أخرى غير الطعام
Own produced non-food in kind	10.83	13.55	12.68	15.58	السلع والخدمات المنتجة ذاتياً من غير الطعام
Other than food	0.23	0.27	0.30	0.47	أخرى من غير الطعام
Imputed rent	10.60	13.28	12.38	15.11	الإيجار المقدر
TOTAL NON-FOOD CONSUMPTION	59.37	72.20	62.20	60.10	الاستهلاك الكلي من غير الطعام
TOTAL CONSUMPTION	97.63	113.74	100.09	100.13	الاستهلاك الكلي
- Own produced food in kind	2.12	2.14	1.70	2.68	-الانتاج الذاتي من الطعام
- Own produced non-food in kind	10.83	13.55	12.68	15.58	-الانتاج الذاتي من غير الطعام
+ Remittances in cash	2.04	3.49	3.08	3.41	+التحويلات النقدية المدفوعة
+ Taxes in cash	0.42	0.60	0.28	0.16	+الضرائب
+ Other than non-consumption expenditure	5.54	6.50	2.69	1.80	+نفقات غير استهلاكية أخرى
= TOTAL CASH EXPENDITURE	92.68	108.64	91.76	87.24	=الاتفاق النقدي الكلي

جدول 51: النسبة المئوية والمتوسط الشهري لاستهلاك الاسرة بالدينار في الضفة الغربية حسب مجموعات الاستهلاك وعدد المتكسبين في الأسرة

Table 51: Percentage & Average Monthly Household Consumption in JD by Consumption Groups and Number of Earners in West Bank

Commodities and Services	عدد المتكسبين				مجموعات السلع والخدمات
	+3	2	1	0	
Number of Households in the Sample	445	671	1,732	355	عدد أسر العينة
Average Household Size	9.9	7.0	6.0	4.2	متوسط حجم الأسرة
Bread and cereals	6.91	5.96	6.49	6.75	الخبز والحبوب
Meat and poultry	9.84	9.27	9.09	9.78	اللحوم والدواجن
Fish and sea products	0.56	0.49	0.53	0.57	الاسماك ومنتجات البحر
Dairy products and eggs	3.17	3.26	3.33	3.20	الالبان ومنتجات الالبان والبيض
Oil and fat	1.49	1.32	1.53	1.45	الزيوت والدهون
Fruits and nuts	3.19	3.22	3.35	3.24	الفواكه والمكسرات
Vegetables, legumes and tubers	4.69	4.35	4.73	5.14	الخضراوات والبقوليات والدرنيات
Sugar and confectionery	2.10	2.04	2.21	2.21	السكر والمنتجات السكرية
Non-alcohol beverages	1.81	1.67	1.82	1.90	المشروبات غير الكحولية
Salt, spices and other food	1.62	1.47	1.51	1.62	الملح والتوابل وأطعمة أخرى
Take away food and meals in restaurant	1.62	1.58	1.59	1.43	وجبات جاهزة من خارج المنزل/ داخل المطعم
Own produced food in kind	2.17	1.88	1.70	2.68	مجموعات الطعام المنتجة ذاتياً
TOTAL FOOD CONSUMPTION	39.18	36.53	37.88	39.99	الاستهلاك الكلي من الطعام
Clothing and footwear	7.47	8.77	8.10	6.42	الملابس والأحذية
Housing	5.44	6.90	6.00	6.07	المسكن
Furniture and utensils	4.30	5.26	4.97	4.27	الأثاث والأواني المنزلية
Household operations	1.13	1.28	1.31	1.38	لوازم واعمال منزلية
Medical care	3.61	2.69	3.68	3.87	الرعاية الطبية
Transport and communications	11.69	10.88	10.28	7.44	وسائل النقل والاتصالات
Education	3.38	3.77	3.10	3.68	التعليم
Recreation	1.64	2.47	2.58	2.03	النشاطات الترفيهية والثقافية
Personal care	1.97	2.06	2.27	1.80	العناية الشخصية
Tobacco	4.76	4.07	3.80	3.30	التبغ والسجائر
Alcohol beverages	0.02	0.11	0.06	0.02	المشروبات الكحولية
Other non-food consumption expenditure	4.30	3.29	3.31	4.18	الانفاق على سلع وخدمات أخرى غير الطعام
Own produced non-food in kind	11.10	11.92	12.66	15.55	السلع والخدمات المنتجة ذاتياً من غير الطعام
Other than food	0.24	0.24	0.30	0.47	أخرى من غير الطعام
Imputed rent	10.86	11.68	12.36	15.09	الإيجار المقدر
TOTAL NON-FOOD CONSUMPTION	60.82	63.47	62.12	60.01	الاستهلاك الكلي من غير الطعام
TOTAL	100	100	100	100	المجموع
Average Monthly Consumption in JD	967	800	603	429	متوسط الاستهلاك الشهري بالدينار

جدول 52: متوسط استهلاك الأسرة الشهري بالدينار في قطاع غزة حسب مجموعات الاستهلاك وعدد المتكسبين في الأسرة

Table 52: Average Monthly Household Consumption in JD by Consumption Groups and Number of Earners in Household in Gaza Strip

Commodities and Services	Number of Earners			عدد المتكسبين	مجموعات السلع والخدمات
	+3	2	1	0	
Number of Households in the Sample	141	245	707	204	عدد أسر العينة
Average Household Size	12.4	9.3	7.2	6.0	متوسط حجم الأسرة
Food cash expenditure	279.11	230.03	178.11	149.14	الاتفاق النقدي على مجموعات الطعام
Bread and cereals	60.25	46.97	36.55	30.73	الخبز والحبوب
Meat and poultry	57.98	45.99	34.18	28.32	اللحوم والدواجن
Fish and sea products	8.50	7.66	5.43	4.10	الاسماك ومنتجات البحر
Dairy products and eggs	16.91	15.30	12.65	10.79	الالبان ومنتجات الالبان والبيض
Oil and fat	15.46	13.96	10.23	8.80	الزيوت والدهون
Fruits and nuts	27.55	25.35	19.04	14.60	الفواكه والمكسرات
Vegetables, legumes and tubers	39.62	30.55	23.94	20.38	الخضراوات والبقوليات والدرنيات
Sugar and confectionery	20.00	15.93	12.49	10.12	السكر والمنتجات السكرية
Non-alcohol beverages	9.77	8.61	6.89	6.30	المشروبات غير الكحولية
Salt, spices and other food	12.09	10.57	9.52	7.52	الملح والتوابل وأطعمة أخرى
Take away food and meals in restaurant	10.98	9.14	7.19	7.48	وجبات جاهزة من خارج المنزل/ داخل المطعم
<i>Own produced food in kind</i>	4.40	4.07	2.96	3.66	<i>مجموعات الطعام المنتجة ذاتياً</i>
TOTAL FOOD CONSUMPTION	283.51	234.10	181.07	152.80	الاستهلاك الكلي من الطعام
Non-food cash expenditure	363.34	315.70	230.61	165.27	الاتفاق النقدي على غير الطعام
Clothing and footwear	62.39	51.12	35.72	24.42	الملابس والأحذية
Housing	43.49	38.25	33.93	25.71	المسكن
Furniture and utensils	44.62	30.49	23.32	21.57	الأثاث والأواني المنزلية
Household operations	8.65	8.24	7.60	6.06	لوازم واعمال منزلية
Medical care	16.59	15.86	12.65	13.78	الرعاية الطبية
Transport and communications	85.64	51.62	39.93	31.57	وسائل النقل والاتصالات
Education	12.74	18.77	14.86	9.99	التعليم
Recreation	14.61	52.28	23.84	5.10	النشاطات الترفيهية والثقافية
Personal care	14.61	10.98	9.58	6.29	العناية الشخصية
Tobacco	46.33	21.20	18.62	12.55	التبغ والسجائر
Alcohol beverages	-	-	0.28	-	المشروبات الكحولية
Other non-food consumption expenditure	13.67	16.89	10.28	8.23	الاتفاق على سلع وخدمات أخرى غير الطعام
<i>Own produced non-food in kind</i>	106.51	107.58	88.62	91.62	<i>السلع والخدمات المنتجة ذاتياً من غير الطعام</i>
Other than food	0.67	0.95	0.36	0.43	أخرى من غير الطعام
Imputed rent	105.84	106.63	88.26	91.19	الإيجار المقدر
TOTAL NON-FOOD CONSUMPTION	469.85	423.28	319.23	256.89	الاستهلاك الكلي من غير الطعام
TOTAL CONSUMPTION	753.36	657.38	500.30	409.69	الاستهلاك الكلي
- Own produced food in kind	4.40	4.07	2.96	3.66	-الانتاج الذاتي من الطعام
- Own produced non-food in kind	106.51	107.58	88.62	91.62	-الانتاج الذاتي من غير الطعام
+ Remittances in cash	30.98	27.29	19.16	12.30	+التحويلات النقدية المدفوعة
+ Taxes in cash	6.45	6.05	1.84	0.01	+الضرائب
+ Other than non-consumption expenditure	50.98	48.78	31.34	13.48	+نفقات غير استهلاكية أخرى
= TOTAL CASH EXPENDITURE	730.86	627.85	461.06	340.20	=الاتفاق النقدي الكلي

جدول 53: متوسط استهلاك الفرد الشهري بالدينار في قطاع غزة حسب مجموعات الاستهلاك وعدد المتكسبين في الأسرة

Table 53: Average Monthly Consumption Per Capita in JD by Consumption Groups and Number of Earners in Household in Gaza Strip

Commodities and Services	Number of Earners			عدد المتكسبين	مجموعات السلع والخدمات
	+3	2	1	0	
Number of Individuals in the Sample	1,736	2,272	5,089	1,217	عدد أفراد العينة
Average Household Size	12.4	9.3	7.2	6.0	متوسط حجم الأسرة
Food cash expenditure	22.33	24.11	23.96	24.21	الاتفاق النقدي على مجموعات الطعام
Bread and cereals	4.82	4.93	4.91	4.99	الخبز والحبوب
Meat and poultry	4.64	4.82	4.60	4.60	اللحوم والدواجن
Fish and sea products	0.68	0.80	0.73	0.67	الاسماك ومنتجات البحر
Dairy products and eggs	1.35	1.60	1.70	1.75	الالبان ومنتجات الالبان والبيض
Oil and fat	1.24	1.46	1.38	1.43	الزيوت والدهون
Fruits and nuts	2.20	2.66	2.56	2.37	الفواكه والمكسرات
Vegetables, legumes and tubers	3.17	3.20	3.22	3.31	الخضراوات والبقوليات والدرنيات
Sugar and confectionery	1.60	1.67	1.68	1.64	السكر والمنتجات السكرية
Non-alcohol beverages	0.78	0.90	0.93	1.02	المشروبات غير الكحولية
Salt, spices and other food	0.97	1.11	1.28	1.22	الملح والتوابل وأطعمة أخرى
Take away food and meals in restaurant	0.88	0.96	0.97	1.21	وجبات جاهزة من خارج المنزل/ داخل المطعم
Own produced food in kind	0.35	0.43	0.40	0.59	مجموعات الطعام المنتجة ذاتياً
TOTAL FOOD CONSUMPTION	22.68	24.54	24.36	24.80	الاستهلاك الكلي من الطعام
Non-food cash expenditure	29.07	33.09	31.00	26.86	الاتفاق النقدي على غير الطعام
Clothing and footwear	4.99	5.36	4.80	3.97	الملابس والأحذية
Housing	3.48	4.01	4.56	4.18	المسكن
Furniture and utensils	3.57	3.20	3.14	3.51	الإثاث والأواني المنزلية
Household operations	0.69	0.86	1.02	0.98	لوازم واعمال منزلية
Medical care	1.33	1.66	1.70	2.24	الرعاية الطبية
Transport and communications	6.85	5.41	5.37	5.13	وسائل النقل والاتصالات
Education	1.02	1.97	2.00	1.62	التعليم
Recreation	1.17	5.48	3.20	0.83	النشاطات الترفيهية والثقافية
Personal care	1.17	1.15	1.29	1.02	العناية الشخصية
Tobacco	3.71	2.22	2.50	2.04	التبغ والسجاير
Alcohol beverages	-	-	0.04	-	المشروبات الكحولية
Other non-food consumption expenditure	1.09	1.77	1.38	1.34	الاتفاق على سلع وخدمات أخرى غير الطعام
Own produced non-food in kind	8.52	11.28	11.92	14.89	السلع والخدمات المنتجة ذاتياً من غير الطعام
Other than food	0.05	0.10	0.05	0.07	أخرى من غير الطعام
Imputed rent	8.47	11.18	11.87	14.82	الإيجار المقدر
TOTAL NON-FOOD CONSUMPTION	37.59	44.37	42.92	41.75	الاستهلاك الكلي من غير الطعام
TOTAL CONSUMPTION	60.27	68.91	67.28	66.55	الاستهلاك الكلي
- Own produced food in kind	0.35	0.43	0.40	0.59	-الانتاج الذاتي من الطعام
- Own produced non-food in kind	8.52	11.28	11.92	14.89	-الانتاج الذاتي من غير الطعام
+ Remittances in cash	2.48	2.86	2.58	2.00	+التحويلات النقدية المدفوعة
+ Taxes in cash	0.52	0.63	0.25	0.00	+الضرائب
+ Other than non-consumption expenditure	4.08	5.12	4.21	2.19	+نفقات غير استهلاكية أخرى
= TOTAL CASH EXPENDITURE	58.48	65.81	62.00	55.26	=الاتفاق النقدي الكلي

جدول 54: النسبة المئوية والمتوسط الشهري لاستهلاك الاسرة بالدينار في قطاع غزة حسب مجموعات الاستهلاك وعدد المتكسبين في الأسرة

Table 54: Percentage & Average Monthly Household Consumption in JD by Consumption Groups and Number of Earners in Household in Gaza Strip

Commodities and Services	عدد المتكسبين				مجموعات السلع والخدمات
	+3	2	1	0	
Number of Households in the Sample	141	245	707	204	عدد أسر العينة
Average Household Size	12.4	9.3	7.2	6.0	متوسط حجم الأسرة
Bread and cereals	8.00	7.15	7.31	7.50	الخبز والحبوب
Meat and poultry	7.70	7.00	6.83	6.91	اللحوم والدواجن
Fish and sea products	1.13	1.17	1.09	1.00	الاسماك ومنتجات البحر
Dairy products and eggs	2.24	2.33	2.53	2.63	الالبان ومنتجات الالبان والبيض
Oil and fat	2.05	2.12	2.04	2.15	الزيوت والدهون
Fruits and nuts	3.66	3.86	3.81	3.56	الفواكه والمكسرات
Vegetables, legumes and tubers	5.26	4.65	4.79	4.97	الخضراوات والبقوليات والدرنيات
Sugar and confectionery	2.65	2.42	2.50	2.47	السكر والمنتجات السكرية
Non-alcohol beverages	1.30	1.31	1.38	1.54	المشروبات غير الكحولية
Salt, spices and other food	1.60	1.61	1.90	1.84	الملح والتوابل وأطعمة أخرى
Take away food and meals in restaurant	1.46	1.39	1.44	1.83	وجبات جاهزة من خارج المنزل/ داخل المطعم
Own produced food in kind	0.58	0.62	0.59	0.89	مجموعات الطعام المنتجة ذاتياً
TOTAL FOOD CONSUMPTION	37.63	35.61	36.19	37.30	الاستهلاك الكلي من الطعام
Clothing and footwear	8.28	7.78	7.14	5.96	الملابس والاحذية
Housing	5.77	5.82	6.78	6.28	المسكن
Furniture and utensils	5.92	4.64	4.66	5.26	الاثاث والاواني المنزلية
Household operations	1.15	1.25	1.52	1.48	لوازم واعمال منزلية
Medical care	2.20	2.41	2.53	3.36	الرعاية الطبية
Transport and communications	11.37	7.85	7.98	7.71	وسائل النقل والاتصالات
Education	1.69	2.86	2.97	2.44	التعليم
Recreation	1.94	7.95	4.77	1.24	النشاطات الترفيهية والثقافية
Personal care	1.94	1.67	1.91	1.54	العناية الشخصية
Tobacco	6.15	3.22	3.72	3.06	التبغ والسجاير
Alcohol beverages	-	-	0.06	-	المشروبات الكحولية
Other non-food consumption expenditure	1.81	2.57	2.05	2.01	الانفاق على سلع وخدمات أخرى غير الطعام
Own produced non-food in kind	14.14	16.36	17.71	22.36	السلع والخدمات المنتجة ذاتياً من غير الطعام
Other than food	0.09	0.14	0.07	0.10	أخرى من غير الطعام
Imputed rent	14.05	16.22	17.64	22.26	الايجار المقدر
TOTAL NON-FOOD CONSUMPTION	62.37	64.39	63.81	62.70	الاستهلاك الكلي من غير الطعام
TOTAL	100	100	100	100	المجموع
Average Monthly Consumption in JD	753	657	500	410	متوسط الاستهلاك الشهري بالدينار

جدول 55: متوسط استهلاك الاسرة الشهرى بالدينار فى الاراضى الفلسطينية حسب مجموعات الاستهلاك ومعدل الاعالة الاقتصادية

Table 55: Average Monthly Household Consumption in JD by Consumption Groups and Economic Dependency Ratio in Palestinian Territories

Commodities and Services	معدل الاعالة الاقتصادية							مجموعات السلع والخدمات
	+9	8.99-7	6.99-5	4.99-4	3.99-3	2.99-2	أقل من 2 Less than 2	
Number of Households in the Sample	887	462	748	474	576	579	774	عدد أسر العينة
Average Household Size	7.5	8.8	7.5	7.3	6.9	6.5	4.8	متوسط حجم الأسرة
Food cash expenditure	209.61	255.56	223.42	228.13	231.28	243.56	230.26	الاتفاق النقدي على مجموعات الطعام
Bread and cereals	42.01	49.41	41.77	42.94	42.84	44.30	38.54	الخبز والحبوب
Meat and poultry	48.35	60.24	53.74	54.60	56.65	61.10	59.99	اللحوم والدواجن
Fish and sea products	4.48	4.79	4.25	4.38	4.22	3.95	3.93	الاسماك ومنتجات البحر
Dairy products and eggs	15.63	20.04	19.75	19.66	20.22	20.99	22.03	الالبان ومنتجات الالبان والبيض
Oil and fat	11.04	12.99	9.53	10.91	9.19	9.42	9.69	الزيوت والدهون
Fruits and nuts	18.65	23.45	21.16	21.41	22.46	24.06	22.25	الفواكه والمكسرات
Vegetables, legumes and tubers	28.78	33.38	30.80	30.41	30.09	31.25	27.30	الخضراوات والبقوليات والدرنيات
Sugar and confectionery	14.05	16.83	13.60	13.69	15.06	15.03	12.59	السكر والمنتجات السكرية
Non-alcohol beverages	9.15	11.81	10.42	10.81	10.83	12.02	11.14	المشروبات غير الكحولية
Salt, spices and other food	9.42	11.69	9.51	9.60	10.12	10.67	10.61	الملح والتوابل وأطعمة أخرى
Take away food and meals in restaurant	8.05	10.93	8.89	9.72	9.60	10.77	12.19	وجبات جاهزة من خارج المنزل/ داخل المطعم
Own produced food in kind	12.23	12.29	7.94	10.60	9.83	10.91	8.09	مجموعات الطعام المنتجة ذاتياً
TOTAL FOOD CONSUMPTION	221.84	267.85	231.36	238.73	241.11	254.47	238.35	الاستهلاك الكلي من الطعام
Non-food cash expenditure	242.96	311.13	293.26	328.68	322.81	368.00	344.61	الاتفاق النقدي على غير الطعام
Clothing and footwear	39.98	56.63	48.40	55.83	54.52	54.09	49.29	الملابس والاحذية
Housing	30.62	34.95	38.17	38.19	42.63	45.02	47.11	المسكن
Furniture and utensils	23.72	27.89	30.44	30.41	29.55	37.37	38.80	الاثاث والاوراني المنزلية

جدول 55-تابع: متوسط استهلاك الاسرة الشهري بالدينار فى الاراضى الفلسطينية حسب مجموعات الاستهلاك ومعدل الاعالة الاقتصادية

Table 55-cont.: Average Monthly Household Consumption in JD by Consumption Groups and Economic Dependency Ratio in Palestinian Territories

Commodities and Services	معدل الاعالة الاقتصادية							مجموعات السلع والخدمات
	+9	8.99-7	6.99-5	4.99-4	3.99-3	2.99-2	أقل من 2 Less than 2	
Number of Households in the Sample	887	462	748	474	576	579	774	عدد أسر العينة
Average Household Size	7.5	8.8	7.5	7.3	6.9	6.5	4.8	متوسط حجم الأسرة
Household operations	7.31	8.73	8.24	9.78	8.14	8.75	8.11	لوازم واعمال منزلية
Medical care	17.01	20.12	21.28	23.19	19.61	25.39	19.37	الرعاية الطبية
Transport and communications	41.55	59.40	56.23	69.59	65.62	84.03	78.78	وسائل النقل والاتصالات
Education	20.04	29.76	19.66	16.57	21.35	20.99	17.11	التعليم
Recreation	19.45	19.84	17.39	23.57	19.37	19.12	13.24	النشاطات الترفيهية والثقافية
Personal care	9.26	13.11	13.13	13.48	14.48	15.97	13.81	العناية الشخصية
Tobacco	18.63	23.54	24.14	25.89	29.19	29.38	29.66	التبغ والسجائر
Alcohol beverages	0.25	0.19	0.05	0.37	0.09	1.08	0.42	المشروبات الكحولية
Other non-food consumption expenditure	15.14	16.97	16.13	21.81	18.26	26.81	28.91	الانفاق على سلع وخدمات أخرى غير الطعام
Own produced non-food in kind	84.45	85.33	84.27	80.28	88.68	92.58	90.68	السلع والخدمات المنتجة ذاتياً من غير الطعام
Other than food	1.51	1.44	1.50	1.96	1.89	1.36	1.10	أخرى من غير الطعام
Imputed rent	82.94	83.89	82.77	78.32	86.79	91.22	89.58	الايجار المقدر
TOTAL NON-FOOD CONSUMPTION	327.41	396.46	377.53	408.96	411.49	460.58	435.29	الاستهلاك الكلي من غير الطعام
TOTAL CONSUMPTION	549.25	664.31	608.89	647.69	652.60	715.05	673.64	الاستهلاك الكلي
- Own produced food in kind	12.23	12.29	7.94	10.60	9.83	10.91	8.09	-الانتاج الذاتي من الطعام
- Own produced non-food in kind	84.45	85.33	84.27	80.28	88.68	92.58	90.68	-الانتاج الذاتي من غير الطعام
+ Remittances in cash	17.64	19.08	20.37	17.46	20.05	26.33	19.49	+التحويلات النقدية المدفوعة
+ Taxes in cash	0.69	1.56	1.53	1.65	2.98	3.71	5.69	+الضرائب
+ Other than non-consumption expenditure	13.39	25.43	27.61	36.55	31.51	35.04	38.62	+نفقات غير استهلاكية أخرى
= TOTAL CASH EXPENDITURE	484.29	612.76	566.19	612.47	608.63	676.64	638.67	=الانفاق النقدي الكلي

جدول 56: متوسط استهلاك الفرد الشهري بالدينار في الاراضي الفلسطينية حسب مجموعات الاستهلاك ومعدل الاعالة الاقتصادية

Table 56: Average Monthly Consumption Per Capita in JD by Consumption Groups and Economic Dependency Ratio in Palestinian Territories

Commodities and Services	معدل الاعالة الاقتصادية							مجموعات السلع والخدمات
	+9	8.99-7	6.99-5	4.99-4	3.99-3	2.99-2	أقل من 2 Less than 2	
Number of Individuals in the Sample	6,653	4,072	5,580	3,435	3,986	3,772	3,735	عدد أفراد العينة
Average Household Size	7.5	8.8	7.5	7.3	6.9	6.5	4.8	متوسط حجم الأسرة
Food cash expenditure	27.25	28.22	29.47	30.86	33.08	37.30	48.19	الاتفاق النقدي على مجموعات الطعام
Bread and cereals	5.46	5.46	5.51	5.81	6.13	6.79	8.07	الخبز والحبوب
Meat and poultry	6.29	6.65	7.09	7.39	8.11	9.36	12.56	اللحوم والدواجن
Fish and sea products	0.58	0.53	0.56	0.59	0.60	0.60	0.82	الاسماك ومنتجات البحر
Dairy products and eggs	2.03	2.21	2.61	2.66	2.89	3.21	4.61	الالبان ومنتجات الالبان والبيض
Oil and fat	1.44	1.43	1.26	1.48	1.31	1.44	2.03	الزيوت والدهون
Fruits and nuts	2.42	2.59	2.79	2.90	3.21	3.69	4.66	الفواكه والمكسرات
Vegetables, legumes and tubers	3.74	3.69	4.06	4.11	4.31	4.79	5.71	الخضراوات والبقوليات والدرنيات
Sugar and confectionery	1.83	1.86	1.79	1.85	2.15	2.30	2.63	السكر والمنتجات السكرية
Non-alcohol beverages	1.19	1.30	1.37	1.46	1.55	1.84	2.33	المشروبات غير الكحولية
Salt, spices and other food	1.22	1.29	1.26	1.30	1.45	1.63	2.22	الملح والتوابل وأطعمة أخرى
Take away food and meals in restaurant	1.05	1.21	1.17	1.31	1.37	1.65	2.55	وجبات جاهزة من خارج المنزل/ داخل المطعم
Own produced food in kind	1.59	1.36	1.05	1.43	1.41	1.67	1.69	مجموعات الطعام المنتجة ذاتياً
TOTAL FOOD CONSUMPTION	28.84	29.58	30.52	32.29	34.49	38.97	49.88	الاستهلاك الكلي من الطعام
Non-food cash expenditure	31.57	34.35	38.71	44.45	46.20	56.37	72.13	الاتفاق النقدي على غير الطعام
Clothing and footwear	5.20	6.25	6.39	7.55	7.80	8.29	10.32	الملابس والاحذية
Housing	3.98	3.86	5.04	5.17	6.10	6.90	9.86	المسكن
Furniture and utensils	3.08	3.08	4.02	4.11	4.23	5.72	8.12	الاثاث والاوراني المنزلية

جدول 56-تابع: متوسط استهلاك الفرد الشهري بالدينار في الاراضى الفلسطينية حسب مجموعات الاستهلاك ومعدل الاعالة الاقتصادية

Table 56-cont.: Average Monthly Consumption Per Capita in JD by Consumption Groups and Economic Dependency Ratio in Palestinian Territories

Commodities and Services	معدل الاعالة الاقتصادية							مجموعات السلع والخدمات
	+9	8.99-7	6.99-5	4.99-4	3.99-3	2.99-2	أقل من 2 Less than 2	
Number of Individuals in the Sample	6,653	4,072	5,580	3,435	3,986	3,772	3,735	عدد أفراد العينة
Average Household Size	7.5	8.8	7.5	7.3	6.9	6.5	4.8	متوسط حجم الأسرة
Household operations	0.95	0.96	1.09	1.32	1.17	1.34	1.70	لوازم واعمال منزلية
Medical care	2.21	2.22	2.81	3.14	2.81	3.89	4.05	الرعاية الطبية
Transport and communications	5.40	6.56	7.42	9.41	9.39	12.87	16.49	وسائل النقل والاتصالات
Education	2.60	3.29	2.59	2.24	3.06	3.21	3.58	التعليم
Recreation	2.53	2.19	2.29	3.19	2.77	2.93	2.77	النشاطات الترفيهية والثقافية
Personal care	1.20	1.45	1.73	1.82	2.07	2.45	2.89	العناية الشخصية
Tobacco	2.42	2.60	3.19	3.50	4.18	4.50	6.21	التبغ والسجاير
Alcohol beverages	0.03	0.02	0.01	0.05	0.01	0.16	0.09	المشروبات الكحولية
Other non-food consumption expenditure	1.97	1.87	2.13	2.95	2.61	4.11	6.05	الانفاق على سلع وخدمات أخرى غير الطعام
Own produced non-food in kind	10.98	9.42	11.12	10.86	12.69	14.18	18.98	السلع والخدمات المنتجة ذاتياً من غير الطعام
Other than food	0.20	0.16	0.20	0.27	0.27	0.21	0.23	أخرى من غير الطعام
Imputed rent	10.78	9.26	10.92	10.59	12.42	13.97	18.75	الايجار المقدر
TOTAL NON-FOOD CONSUMPTION	42.55	43.77	49.83	55.31	58.89	70.55	91.11	الاستهلاك الكلي من غير الطعام
TOTAL CONSUMPTION	71.39	73.35	80.35	87.60	93.38	109.52	140.99	الاستهلاك الكلي
- Own produced food in kind	1.59	1.36	1.05	1.43	1.41	1.67	1.69	-الانتاج الذاتي من الطعام
- Own produced non-food in kind	10.98	9.42	11.12	10.86	12.69	14.18	18.98	-الانتاج الذاتي من غير الطعام
+ Remittances in cash	2.29	2.11	2.69	2.36	2.87	4.03	4.08	+التحويلات النقدية المدفوعة
+ Taxes in cash	0.09	0.17	0.20	0.22	0.43	0.57	1.19	+الضرائب
+ Other than non-consumption expenditure	1.74	2.81	3.64	4.94	4.51	5.37	8.08	+نفقات غير استهلاكية أخرى
= TOTAL CASH EXPENDITURE	62.94	67.66	74.71	82.83	87.09	103.64	133.67	=الانفاق النقدي الكلي

جدول 57: النسبة المئوية والمتوسط الشهري لاستهلاك الاسرة بالدينار في الاراضى الفلسطينية حسب مجموعات الاستهلاك و معدل الاعالة الاقتصادية
Table 57: Percentage & Average Monthly Household Consumption in JD by Consumption Groups and Economic Dependency Ratio in Palestinian Territories

Commodities and Services	معدل الاعالة الاقتصادية							مجموعات السلع والخدمات
	Economic Dependency Ratio							
	+9	8.99-7	6.99-5	4.99-4	3.99-3	2.99-2	أقل من 2 Less than 2	
Number of Households in the Sample	887	462	748	474	576	579	774	عدد أسر العينة
Average Household Size	7.5	8.8	7.5	7.3	6.9	6.5	4.8	متوسط حجم الأسرة
Bread and cereals	7.65	7.44	6.86	6.63	6.56	6.20	5.72	الخبز والحبوب
Meat and poultry	8.80	9.07	8.83	8.43	8.68	8.54	8.91	اللحوم والدواجن
Fish and sea products	0.82	0.72	0.70	0.68	0.65	0.55	0.58	الاسماك ومنتجات البحر
Dairy products and eggs	2.85	3.02	3.24	3.04	3.10	2.94	3.27	الالبان ومنتجات الالبان والبيض
Oil and fat	2.01	1.96	1.57	1.68	1.41	1.32	1.44	الزيوت والدهون
Fruits and nuts	3.40	3.53	3.48	3.31	3.44	3.36	3.30	الفواكه والمكسرات
Vegetables, legumes and tubers	5.24	5.02	5.06	4.70	4.61	4.37	4.05	الخضراوات والبقوليات والدرنيات
Sugar and confectionery	2.56	2.53	2.23	2.11	2.31	2.10	1.87	السكر والمنتجات السكرية
Non-alcohol beverages	1.67	1.78	1.71	1.67	1.66	1.68	1.65	المشروبات غير الكحولية
Salt, spices and other food	1.72	1.76	1.56	1.48	1.55	1.49	1.58	الملح والتوابل وأطعمة أخرى
Take away food and meals in restaurant	1.47	1.65	1.46	1.50	1.47	1.51	1.81	وجبات جاهزة من خارج المنزل/ داخل المطعم
Own produced food in kind	2.23	1.85	1.30	1.64	1.51	1.53	1.20	مجموعات الطعام المنتجة ذاتياً
TOTAL FOOD CONSUMPTION	40.39	40.32	38.00	36.86	36.95	35.59	35.38	الاستهلاك الكلي من الطعام
Clothing and footwear	7.28	8.52	7.95	8.62	8.35	7.56	7.32	الملابس والاحذية
Housing	5.57	5.26	6.27	5.90	6.53	6.30	6.99	المسكن
Furniture and utensils	4.32	4.20	5.00	4.70	4.53	5.23	5.76	الاثاث والاواني المنزلية

جدول 57-تابع: النسبة المئوية والمتوسط الشهري لاستهلاك الاسرة بالدينار فى الاراضى الفلسطينية حسب مجموعات الاستهلاك و معدل الاعالة الاقتصادية

Table 57-cont.: Percentage & Average Monthly Household Consumption in JD by Consumption Groups and Economic Dependency Ratio in Palestinian Territories

Commodities and Services	معدل الاعالة الاقتصادية							مجموعات السلع والخدمات
	+9	8.99-7	6.99-5	4.99-4	3.99-3	2.99-2	أقل من 2 Less than 2	
Number of Households in the Sample	887	462	748	474	576	579	774	عدد أسر العينة
Average Household Size	7.5	8.8	7.5	7.3	6.9	6.5	4.8	متوسط حجم الأسرة
Household operations	1.33	1.31	1.35	1.51	1.25	1.22	1.20	لوازم واعمال منزلية
Medical care	3.10	3.03	3.49	3.58	3.00	3.55	2.88	الرعاية الطبية
Transport and communications	7.56	8.94	9.23	10.74	10.06	11.75	11.69	وسائل النقل والاتصالات
Education	3.65	4.48	3.23	2.56	3.27	2.94	2.54	التعليم
Recreation	3.54	2.99	2.86	3.64	2.97	2.67	1.97	النشاطات الترفيهية والثقافية
Personal care	1.69	1.97	2.16	2.08	2.22	2.23	2.05	العناية الشخصية
Tobacco	3.39	3.54	3.96	4.00	4.47	4.11	4.40	التبغ والسجائر
Alcohol beverages	0.05	0.03	0.01	0.06	0.01	0.15	0.06	المشروبات الكحولية
Other non-food consumption expenditure	2.76	2.55	2.65	3.37	2.80	3.75	4.29	الانفاق على سلع وخدمات أخرى غير الطعام
Own produced non-food in kind	15.38	12.84	13.84	12.39	13.59	12.95	13.46	السلع والخدمات المنتجة ذاتياً من غير الطعام
Other than food	0.27	0.22	0.25	0.30	0.29	0.19	0.16	أخرى من غير الطعام
Imputed rent	15.10	12.63	13.59	12.09	13.30	12.76	13.30	الايجار المقدر
TOTAL NON-FOOD CONSUMPTION	59.61	59.68	62.00	63.14	63.05	64.41	64.62	الاستهلاك الكلي من غير الطعام
TOTAL	100	100	100	100	100	100	100	المجموع
Average Monthly Consumption in JD	549	664	609	648	653	715	674	متوسط الاستهلاك الشهري بالدينار

جدول 58: متوسط استهلاك الاسرة الشهري بالدينار في الضفة الغربية حسب مجموعات الاستهلاك و معدل الاعالة الاقتصادية

Table 58: Average Monthly Household Consumption in JD by Consumption Groups and Economic Dependency Ratio in West Bank

Commodities and Services	معدل الاعالة الاقتصادية							مجموعات السلع والخدمات
	+9	8.99-7	6.99-5	4.99-4	3.99-3	2.99-2	أقل من 2 Less than 2	
Number of Households in the Sample	536	286	514	344	433	446	644	عدد أسر العينة
Average Household Size	6.6	8.7	7.2	6.7	6.7	6.4	4.8	متوسط حجم الأسرة
Food cash expenditure	215.89	278.73	243.19	236.76	241.46	262.56	242.41	الاتفاق النقدي على مجموعات الطعام
Bread and cereals	41.10	52.51	43.83	43.00	43.55	46.72	39.86	الخبز والحبوب
Meat and poultry	54.19	72.22	62.33	59.43	61.94	69.26	65.14	اللحوم والدواجن
Fish and sea products	3.23	3.71	3.82	3.33	3.63	3.62	3.67	الاسماك ومنتجات البحر
Dairy products and eggs	17.42	23.47	22.25	22.22	22.39	23.38	24.10	الالبان ومنتجات الالبان والبيض
Oil and fat	10.48	11.79	10.09	10.48	8.32	9.62	9.37	الزيوت والدهون
Fruits and nuts	18.11	24.02	21.94	21.59	22.87	24.86	22.73	الفواكه والمكسرات
Vegetables, legumes and tubers	29.84	36.18	33.13	31.15	31.33	33.34	28.41	الخضراوات والبقوليات والدرنيات
Sugar and confectionery	14.15	17.67	14.46	13.79	14.90	15.62	12.68	السكر والمنتجات السكرية
Non-alcohol beverages	10.44	14.10	11.81	11.87	11.93	13.34	12.07	المشروبات غير الكحولية
Salt, spices and other food	8.97	11.33	10.03	9.68	10.28	11.15	11.06	الملح والتوابل وأطعمة أخرى
Take away food and meals in restaurant	7.96	11.73	9.50	10.22	10.32	11.65	13.32	وجبات جاهزة من خارج المنزل/ داخل المطعم
Own produced food in kind	16.79	18.07	10.69	13.15	12.13	13.10	9.29	مجموعات الطعام المنتجة ذاتياً
TOTAL FOOD CONSUMPTION	232.68	296.80	253.88	249.91	253.59	275.66	251.70	الاستهلاك الكلي من الطعام
Non-food cash expenditure	246.93	359.04	316.40	337.35	336.51	409.01	361.70	الاتفاق النقدي على غير الطعام
Clothing and footwear	42.65	64.58	52.37	61.77	56.84	58.78	51.68	الملابس والاحذية
Housing	29.98	35.62	39.03	38.69	45.66	47.17	49.49	المسكن
Furniture and utensils	24.91	30.31	32.45	31.25	30.87	39.81	38.17	الاثاث والالوانى المنزلية

جدول 58-تابع: متوسط استهلاك الاسرة الشهري بالدينار فى الضفة الغربية حسب مجموعات الاستهلاك و معدل الاعالة الاقتصادية

Table 58-cont.: Average Monthly Household Consumption in JD by Consumption Groups and Economic Dependency Ratio in West Bank

Commodities and Services	معدل الاعالة الاقتصادية							مجموعات السلع والخدمات
	+9	8.99-7	6.99-5	4.99-4	3.99-3	2.99-2	أقل من 2 Less than 2	
Number of Households in the Sample	536	286	514	344	433	446	644	عدد أسر العينة
Average Household Size	6.6	8.7	7.2	6.7	6.7	6.4	4.8	متوسط حجم الأسرة
Household operations	7.32	9.76	8.92	8.23	8.61	9.33	8.52	لوازم واعمال منزلية
Medical care	19.34	23.47	24.51	25.37	21.79	29.21	20.85	الرعاية الطبية
Transport and communications	44.32	70.82	65.11	68.68	69.23	95.75	83.20	وسائل النقل والاتصالات
Education	20.99	38.55	21.56	18.77	22.61	24.76	18.91	التعليم
Recreation	9.74	28.35	11.62	19.61	14.25	20.83	13.67	النشاطات الترفيهية والثقافية
Personal care	9.71	14.45	14.83	14.59	15.21	17.90	14.58	العناية الشخصية
Tobacco	18.84	26.37	25.78	25.98	31.25	31.41	30.59	التبغ والسجائر
Alcohol beverages	0.04	0.31	0.08	0.51	0.12	1.40	0.51	المشروبات الكحولية
Other non-food consumption expenditure	19.09	16.45	20.14	23.90	20.07	32.66	31.53	الانفاق على سلع وخدمات أخرى غير الطعام
Own produced non-food in kind	75.07	75.39	84.51	72.00	85.17	94.73	90.76	السلع والخدمات المنتجة ذاتياً من غير الطعام
Other than food	2.18	2.10	2.03	2.45	2.24	1.58	1.22	أخرى من غير الطعام
Imputed rent	72.89	73.29	82.48	69.55	82.93	93.15	89.54	الاجار المقدر
TOTAL NON-FOOD CONSUMPTION	322.00	434.43	400.91	409.35	421.68	503.74	452.46	الاستهلاك الكلي من غير الطعام
TOTAL CONSUMPTION	554.68	731.23	654.79	659.26	675.27	779.40	704.16	الاستهلاك الكلي
- Own produced food in kind	16.79	18.07	10.69	13.15	12.13	13.10	9.29	-الانتاج الذاتي من الطعام
- Own produced non-food in kind	75.07	75.39	84.51	72.00	85.17	94.73	90.76	-الانتاج الذاتي من غير الطعام
+ Remittances in cash	15.67	16.34	19.15	17.02	20.66	28.61	19.06	+التحويلات النقدية المدفوعة
+ Taxes in cash	0.82	1.42	0.76	1.42	1.98	3.42	5.78	+الضرائب
+ Other than non-consumption expenditure	9.16	15.34	22.28	38.94	30.27	31.41	38.27	+نفقات غير استهلاكية أخرى
= TOTAL CASH EXPENDITURE	488.47	670.87	601.78	631.49	630.88	735.01	667.22	=الانفاق النقدي الكلي

جدول 59: متوسط استهلاك الفرد الشهري بالدينار في الضفة الغربية حسب مجموعات الاستهلاك و معدل الاعالة الاقتصادية

Table 59: Average Monthly Consumption Per Capita in JD by Consumption Groups and Economic Dependency Ratio in West Bank

Commodities and Services	معدل الاعالة الاقتصادية							مجموعات السلع والخدمات
	+9	8.99-7	6.99-5	4.99-4	3.99-3	2.99-2	أقل من 2 Less than 2	
Number of Individuals in the Sample	3,555	2,486	3,696	2,295	2,917	2,875	3,095	عدد أفراد العينة
Average Household Size	6.6	8.7	7.2	6.7	6.7	6.4	4.8	متوسط حجم الأسرة
Food cash expenditure	31.99	31.29	33.31	34.97	35.81	40.98	51.19	الاتفاق النقدي على مجموعات الطعام
Bread and cereals	6.09	5.90	6.00	6.35	6.46	7.29	8.42	الخبز والحبوب
Meat and poultry	8.03	8.11	8.54	8.78	9.19	10.81	13.75	اللحوم والدواجن
Fish and sea products	0.48	0.42	0.52	0.49	0.54	0.57	0.78	الاسماك ومنتجات البحر
Dairy products and eggs	2.58	2.63	3.05	3.28	3.32	3.65	5.09	الالبان ومنتجات الالبان والبيض
Oil and fat	1.55	1.32	1.38	1.55	1.23	1.50	1.98	الزيوت والدهون
Fruits and nuts	2.68	2.70	3.01	3.19	3.39	3.88	4.80	الفواكه والمكسرات
Vegetables, legumes and tubers	4.42	4.06	4.54	4.60	4.65	5.20	6.00	الخضراوات والبقوليات والدرنيات
Sugar and confectionery	2.10	1.98	1.98	2.04	2.21	2.44	2.68	السكر ومنتجات السكرية
Non-alcohol beverages	1.55	1.58	1.62	1.75	1.77	2.08	2.55	المشروبات غير الكحولية
Salt, spices and other food	1.33	1.27	1.37	1.43	1.52	1.74	2.33	الملح والتوابل وأطعمة أخرى
Take away food and meals in restaurant	1.18	1.32	1.30	1.51	1.53	1.82	2.81	وجبات جاهزة من خارج المنزل/ داخل المطعم
Own produced food in kind	2.49	2.03	1.46	1.94	1.80	2.05	1.96	مجموعات الطعام المنتجة ذاتياً
TOTAL FOOD CONSUMPTION	34.48	33.32	34.77	36.91	37.61	43.03	53.15	الاستهلاك الكلي من الطعام
Non-food cash expenditure	36.57	40.30	43.33	49.82	49.91	63.87	76.38	الاتفاق النقدي على غير الطعام
Clothing and footwear	6.32	7.25	7.17	9.12	8.43	9.18	10.91	الملابس والاحذية
Housing	4.44	4.00	5.35	5.71	6.77	7.36	10.45	المسكن
Furniture and utensils	3.69	3.40	4.44	4.61	4.58	6.22	8.06	الاثاث والاوراني المنزلية

جدول 59-تابع: متوسط استهلاك الفرد الشهري بالدينار في الضفة الغربية حسب مجموعات الاستهلاك و معدل الاعالة الاقتصادية

Table 59-cont.: Average Monthly Consumption Per Capita in JD by Consumption Groups and Economic Dependency Ratio in West Bank

Commodities and Services	معدل الاعالة الاقتصادية							مجموعات السلع والخدمات
	+9	8.99-7	6.99-5	4.99-4	3.99-3	2.99-2	أقل من 2 Less than 2	
Number of Individuals in the Sample	3,555	2,486	3,696	2,295	2,917	2,875	3,095	عدد أفراد العينة
Average Household Size	6.6	8.7	7.2	6.7	6.7	6.4	4.8	متوسط حجم الأسرة
Household operations	1.08	1.10	1.22	1.22	1.28	1.46	1.80	لوازم واعمال منزلية
Medical care	2.86	2.63	3.36	3.75	3.23	4.56	4.40	الرعاية الطبية
Transports and communications	6.56	7.95	8.92	10.14	10.27	14.95	17.57	وسائل النقل والاتصالات
Education	3.11	4.33	2.95	2.77	3.35	3.87	3.99	التعليم
Recreation	1.44	3.18	1.59	2.90	2.11	3.25	2.89	النشاطات الترفيهية والثقافية
Personal care	1.44	1.62	2.03	2.15	2.26	2.80	3.08	العناية الشخصية
Tobacco	2.79	2.96	3.53	3.84	4.63	4.90	6.46	التبغ والسجائر
Alcohol beverages	0.01	0.03	0.01	0.08	0.02	0.22	0.11	المشروبات الكحولية
Other non-food consumption expenditure	2.83	1.85	2.76	3.53	2.98	5.10	6.66	الانفاق على سلع وخدمات أخرى غير الطعام
Own produced non-food in kind	11.12	8.47	11.58	10.63	12.63	14.79	19.16	السلع والخدمات المنتجة ذاتياً من غير الطعام
Other than food	0.32	0.24	0.28	0.36	0.33	0.25	0.26	أخرى من غير الطعام
Imputed rent	10.80	8.23	11.30	10.27	12.30	14.54	18.90	الإيجار المقدر
TOTAL NON-FOOD CONSUMPTION	47.69	48.77	54.91	60.45	62.54	78.66	95.54	الاستهلاك الكلي من غير الطعام
TOTAL CONSUMPTION	82.17	82.09	89.68	97.36	100.15	121.69	148.69	الاستهلاك الكلي
- Own produced food in kind	2.49	2.03	1.46	1.94	1.80	2.05	1.96	-الانتاج الذاتي من الطعام
- Own produced non-food in kind	11.12	8.47	11.58	10.63	12.63	14.79	19.16	-الانتاج الذاتي من غير الطعام
+ Remittances in cash	2.32	1.83	2.62	2.51	3.06	4.47	4.02	+التحويلات النقدية المدفوعة
+ Taxes in cash	0.12	0.16	0.10	0.21	0.29	0.53	1.22	+الضرائب
+ Other than non-consumption expenditure	1.36	1.72	3.05	5.75	4.49	4.90	8.08	+نفقات غير استهلاكية أخرى
= TOTAL CASH EXPENDITURE	72.36	75.30	82.41	93.26	93.56	114.75	140.89	=الانفاق النقدي الكلي

جدول 60: النسبة المئوية والمتوسط الشهري لاستهلاك الاسرة بالدينار في الضفة الغربية حسب مجموعات الاستهلاك و معدل الاعالة الاقتصادية

Table 60: Percentage & Average Household Consumption in JD by Consumption Groups and Economic Dependency Ratio in West Bank

Commodities and Services	معدل الاعالة الاقتصادية							مجموعات السلع والخدمات
	+9	8.99-7	6.99-5	4.99-4	3.99-3	2.99-2	أقل من 2 Less than 2	
Number of Households in the Sample	536	286	514	344	433	446	644	عدد أسر العينة
Average Household Size	6.6	8.7	7.2	6.7	6.7	6.4	4.8	متوسط حجم الأسرة
Bread and cereals	7.41	7.18	6.69	6.52	6.45	5.99	5.66	الخبز والحبوب
Meat and poultry	9.77	9.88	9.52	9.01	9.17	8.89	9.25	اللحوم والدواجن
Fish and sea products	0.58	0.51	0.58	0.51	0.54	0.46	0.52	الاسماك ومنتجات البحر
Dairy products and eggs	3.14	3.21	3.40	3.37	3.32	3.00	3.42	الالبان ومنتجات الالبان والبيض
Oil and fat	1.89	1.61	1.54	1.59	1.23	1.23	1.33	الزيوت والدهون
Fruits and nuts	3.26	3.28	3.35	3.27	3.39	3.19	3.23	الفواكه والمكسرات
Vegetables, legumes and tubers	5.38	4.95	5.06	4.72	4.64	4.28	4.03	الخضراوات والبقوليات والدرنيات
Sugar and confectionery	2.55	2.42	2.21	2.09	2.21	2.00	1.80	السكر والمنتجات السكرية
Non-alcohol beverages	1.88	1.93	1.80	1.80	1.77	1.71	1.71	المشروبات غير الكحولية
Salt, spices and other food	1.62	1.55	1.53	1.47	1.52	1.43	1.57	الملح والتوابل وأطعمة أخرى
Take away food and meals in restaurant	1.44	1.60	1.45	1.55	1.53	1.49	1.89	وجبات جاهزة من خارج المنزل/ داخل المطعم
Own produced food in kind	3.03	2.47	1.63	1.99	1.80	1.68	1.32	مجموعات الطعام المنتجة ذاتياً
TOTAL FOOD CONSUMPTION	41.95	40.59	38.77	37.91	37.55	35.37	35.74	الاستهلاك الكلي من الطعام
Clothing and footwear	7.69	8.83	8.00	9.37	8.42	7.54	7.34	الملابس والاحذية
Housing	5.40	4.87	5.96	5.87	6.76	6.05	7.03	المسكن
Furniture and utensils	4.49	4.15	4.96	4.74	4.57	5.11	5.42	الاثاث والاوناني المنزلية

جدول 60-تابع: النسبة المئوية والمتوسط الشهري لاستهلاك الاسرة بالدينار فى الضفة الغربية حسب مجموعات الاستهلاك و معدل الاعالة الاقتصادية

Table 60-cont.: Percentage & Average Household Consumption in JD by Consumption Groups and Economic Dependency Ratio in West Bank

Commodities and Services	معدل الاعالة الاقتصادية							مجموعات السلع والخدمات
	+9	8.99-7	6.99-5	4.99-4	3.99-3	2.99-2	أقل من 2 Less than 2	
Number of Households in the Sample	536	286	514	344	433	446	644	عدد أسر العينة
Average Household Size	6.6	8.7	7.2	6.7	6.7	6.4	4.8	متوسط حجم الأسرة
Household operations	1.32	1.33	1.36	1.25	1.28	1.20	1.21	لوازم واعمال منزلية
Medical care	3.49	3.21	3.74	3.85	3.23	3.75	2.96	الرعاية الطبية
Transports and communications	7.99	9.69	9.94	10.42	10.25	12.29	11.82	وسائل النقل والاتصالات
Education	3.78	5.27	3.29	2.85	3.35	3.18	2.69	التعليم
Recreation	1.76	3.88	1.77	2.97	2.11	2.67	1.94	النشاطات الترفيهية والثقافية
Personal care	1.75	1.98	2.26	2.21	2.25	2.30	2.07	العناية الشخصية
Tobacco	3.40	3.61	3.94	3.94	4.63	4.03	4.34	التبغ والسجاير
Alcohol beverages	0.01	0.04	0.01	0.08	0.02	0.18	0.07	المشروبات الكحولية
Other non-food consumption expenditure	3.44	2.25	3.08	3.63	2.97	4.19	4.48	الانفاق على سلع وخدمات أخرى غير الطعام
Own produced non-food in kind	13.53	10.31	12.91	10.92	12.61	12.15	12.89	السلع والخدمات المنتجة ذاتياً من غير الطعام
Other than food	0.39	0.29	0.31	0.37	0.33	0.20	0.17	أخرى من غير الطعام
Imputed rent	13.14	10.02	12.60	10.55	12.28	11.95	12.72	الاجار المقدر
TOTAL NON-FOOD CONSUMPTION	58.05	59.41	61.23	62.09	62.45	64.63	64.26	الاستهلاك الكلي من غير الطعام
TOTAL	100	100	100	100	100	100	100	المجموع
Average Monthly Consumption in JD	555	731	655	659	675	779	704	متوسط الاستهلاك الشهري بالدينار

جدول 61: متوسط استهلاك الاسرة الشهري بالدينار في قطاع غزة حسب مجموعات الاستهلاك و معدل الاعالة الاقتصادية

Table 61: Average Monthly Household Consumption in JD by Consumption Groups and Economic Dependency Ratio in Gaza Strip

Commodities and Services	معدل الاعالة الاقتصادية							مجموعات السلع والخدمات
	+9	8.99-7	6.99-5	4.99-4	3.99-3	2.99-2	أقل من 2 Less than 2	
Number of Households in the Sample	351	176	234	130	143	133	130	عدد أسر العينة
Average Household Size	8.8	9.0	8.1	8.8	7.5	6.8	4.9	متوسط حجم الأسرة
Food cash expenditure	200.04	217.81	179.98	205.27	200.36	179.77	169.82	الاتفاق النقدي على مجموعات الطعام
Bread and cereals	43.39	44.36	37.24	42.80	40.70	36.20	31.95	الخبز والحبوب
Meat and poultry	39.45	40.73	34.86	41.80	40.61	33.72	34.41	اللحوم والدواجن
Fish and sea products	6.38	6.54	5.21	7.17	6.01	5.03	5.19	الاسماك ومنتجات البحر
Dairy products and eggs	12.90	14.46	14.24	12.86	13.64	12.94	11.72	الالبان ومنتجات الالبان والبيض
Oil and fat	11.89	14.94	8.31	12.05	11.80	8.73	11.25	الزيوت والدهون
Fruits and nuts	19.47	22.52	19.44	20.94	21.21	21.38	19.88	الفواكه والمكسرات
Vegetables, legumes and tubers	27.17	28.82	25.68	28.47	26.34	24.24	21.78	الخضراوات والبقوليات والدرنيات
Sugar and confectionery	13.89	15.45	11.70	13.42	15.52	13.06	12.11	السكر ومنتجات السكرية
Non-alcohol beverages	7.19	8.08	7.36	7.99	7.51	7.59	6.56	المشروبات غير الكحولية
Salt, spices and other food	10.11	12.28	8.37	9.37	9.62	9.05	8.37	الملح والتوابل وأطعمة أخرى
Take away food and meals in restaurant	8.20	9.63	7.57	8.40	7.40	7.83	6.60	وجبات جاهزة من خارج المنزل/ داخل المطعم
Own produced food in kind	5.27	2.88	1.90	3.83	2.85	3.55	2.14	مجموعات الطعام المنتجة ذاتياً
TOTAL FOOD CONSUMPTION	205.31	220.69	181.88	209.10	203.21	183.32	171.96	الاستهلاك الكلي من الطعام
Non-food cash expenditure	236.88	233.12	242.44	305.66	281.30	230.48	259.80	الاتفاق النقدي على غير الطعام
Clothing and footwear	35.91	43.69	39.70	40.08	47.46	38.38	37.41	الملابس والاحذية
Housing	31.59	33.86	36.28	36.87	33.46	37.84	35.30	المسكن
Furniture and utensils	21.91	23.95	26.02	28.19	25.54	29.20	41.95	الاثاث والالوان المنزلية

جدول 61-تابع: متوسط استهلاك الاسرة الشهري بالدينار فى قطاع غزة حسب مجموعات الاستهلاك و معدل الاعالة الاقتصادية

Table 61-cont.: Average Monthly Household Consumption in JD by Consumption Groups and Economic Dependency Ratio in Gaza Strip

Commodities and Services	معدل الاعالة الاقتصادية							مجموعات السلع والخدمات
	+9	8.99-7	6.99-5	4.99-4	3.99-3	2.99-2	أقل من 2 Less than 2	
Number of Households in the Sample	351	176	234	130	143	133	130	عدد أسر العينة
Average Household Size	8.8	9.0	8.1	8.8	7.5	6.8	4.9	متوسط حجم الأسرة
Household operations	7.29	7.06	6.75	13.89	6.73	6.82	6.09	لوازم واعمال منزلية
Medical care	13.46	14.67	14.18	17.42	12.99	12.56	12.02	الرعاية الطبية
Transports and communications	37.33	40.79	36.71	72.00	54.69	44.71	56.82	وسائل النقل والاتصالات
Education	18.58	15.44	15.49	10.73	17.53	8.35	8.16	التعليم
Recreation	34.26	6.00	30.06	34.05	34.89	13.40	11.10	النشاطات الترفيهية والثقافية
Personal care	8.57	10.91	9.37	10.52	12.27	9.49	9.99	العناية الشخصية
Tobacco	18.31	18.92	20.54	25.65	22.94	22.56	25.05	التبغ والسجاير
Alcohol beverages	0.57	-	-	-	-	-	-	المشروبات الكحولية
Other non-food consumption expenditure	9.10	17.83	7.34	16.26	12.80	7.17	15.91	الانفاق على سلع وخدمات أخرى غير الطعام
Own produced non-food in kind	98.76	101.51	83.77	102.21	99.29	85.36	90.30	السلع والخدمات المنتجة ذاتياً من غير الطعام
Other than food	0.48	0.37	0.35	0.66	0.81	0.59	0.54	أخرى من غير الطعام
Imputed rent	98.28	101.14	83.42	101.55	98.48	84.77	89.76	الاجار المقدر
TOTAL NON-FOOD CONSUMPTION	335.64	334.63	326.21	407.87	380.59	315.84	350.10	الاستهلاك الكلي من غير الطعام
TOTAL CONSUMPTION	540.95	555.32	508.09	616.97	583.80	499.16	522.06	الاستهلاك الكلي
- Own produced food in kind	5.27	2.88	1.90	3.83	2.85	3.55	2.14	-الانتاج الذاتي من الطعام
- Own produced non-food in kind	98.76	101.51	83.77	102.21	99.29	85.36	90.30	-الانتاج الذاتي من غير الطعام
+ Remittances in cash	20.65	23.53	23.05	18.62	18.22	18.66	21.61	+التحويلات النقدية المدفوعة
+ Taxes in cash	0.47	1.78	3.23	2.28	6.04	4.66	5.23	+الضرائب
+ Other than non-consumption expenditure	19.85	41.87	39.33	30.22	35.26	47.24	40.35	+نفقات غير استهلاكية أخرى
= TOTAL CASH EXPENDITURE	477.89	518.11	488.03	562.05	541.18	480.81	496.81	=الانفاق النقدي الكلي

جدول 62: متوسط استهلاك الفرد الشهري بالدينار في قطاع غزة حسب مجموعات الاستهلاك و معدل الاعالة الاقتصادية

Table 62: Average Monthly Consumption Per Capita in JD by Consumption Groups and Economic Dependency Ratio in Gaza Strip

Commodities and Services	معدل الاعالة الاقتصادية							مجموعات السلع والخدمات
	+9	8.99-7	6.99-5	4.99-4	3.99-3	2.99-2	أقل من 2	
Number of Individuals in the Sample	3,098	1,586	1,884	1,140	1,069	897	640	عدد أفراد العينة
Average Household Size	8.8	9.0	8.1	8.8	7.5	6.8	4.9	متوسط حجم الأسرة
Food cash expenditure	21.91	23.43	21.97	22.72	25.92	25.87	34.11	الاتفاق النقدي على مجموعات الطعام
Bread and cereals	4.75	4.77	4.55	4.74	5.27	5.21	6.42	الخبز والحبوب
Meat and poultry	4.32	4.38	4.26	4.63	5.25	4.85	6.91	اللحوم والدواجن
Fish and sea products	0.70	0.70	0.64	0.79	0.78	0.72	1.04	الاسماك ومنتجات البحر
Dairy products and eggs	1.41	1.56	1.74	1.42	1.76	1.86	2.35	الالبان ومنتجات الالبان والبيض
Oil and fat	1.30	1.61	1.01	1.33	1.53	1.26	2.26	الزيوت والدهون
Fruits and nuts	2.13	2.42	2.37	2.32	2.74	3.08	3.99	الفواكه والمكسرات
Vegetables, legumes and tubers	2.98	3.10	3.13	3.15	3.41	3.49	4.38	الخضراوات والبقوليات والدرنيات
Sugar and confectionery	1.52	1.66	1.43	1.49	2.01	1.88	2.43	السكر والمنتجات السكرية
Non-alcohol beverages	0.79	0.87	0.90	0.88	0.97	1.09	1.32	المشروبات غير الكحولية
Salt, spices and other food	1.11	1.32	1.02	1.04	1.24	1.30	1.68	الملح والتوابل وأطعمة أخرى
Take away food and meals in restaurant	0.90	1.04	0.92	0.93	0.96	1.13	1.33	وجبات جاهزة من خارج المنزل/ داخل المطعم
Own produced food in kind	0.58	0.31	0.23	0.42	0.37	0.51	0.43	مجموعات الطعام المنتجة ذاتياً
TOTAL FOOD CONSUMPTION	22.49	23.74	22.20	23.14	26.29	26.38	34.54	الاستهلاك الكلي من الطعام
Non-food cash expenditure	25.94	25.09	29.60	33.83	36.40	33.19	52.16	الاتفاق النقدي على غير الطعام
Clothing and footwear	3.93	4.70	4.85	4.43	6.14	5.53	7.51	الملابس والاحذية
Housing	3.46	3.64	4.43	4.08	4.33	5.45	7.09	المسكن
Furniture and utensils	2.40	2.58	3.18	3.12	3.30	4.20	8.42	الاثاث والاوراني المنزلية

جدول 62-تابع: متوسط استهلاك الفرد الشهري بالدينار في قطاع غزة حسب مجموعات الاستهلاك و معدل الاعالة الاقتصادية
Table 62-cont.: Average Monthly Consumption Per Capita in JD by Consumption Groups and Economic Dependency Ratio in Gaza Strip

Commodities and Services	معدل الاعالة الاقتصادية							مجموعات السلع والخدمات
	+9	8.99-7	6.99-5	4.99-4	3.99-3	2.99-2	أقل من 2	
Number of Individuals in the Sample	3,098	1,586	1,884	1,140	1,069	897	640	عدد أفراد العينة
Average Household Size	8.8	9.0	8.1	8.8	7.5	6.8	4.9	متوسط حجم الأسرة
Household operations	0.80	0.76	0.82	1.54	0.87	0.98	1.22	لوازم واعمال منزلية
Medical care	1.47	1.58	1.73	1.93	1.68	1.81	2.41	الرعاية الطبية
Transport and communications	4.09	4.39	4.48	7.97	7.08	6.44	11.41	وسائل النقل والاتصالات
Education	2.03	1.66	1.89	1.19	2.27	1.20	1.64	التعليم
Recreation	3.75	0.65	3.67	3.77	4.51	1.93	2.23	النشاطات الترفيهية والثقافية
Personal care	0.94	1.17	1.14	1.16	1.59	1.37	2.01	العناية الشخصية
Tobacco	2.01	2.04	2.51	2.84	2.97	3.25	5.03	التبغ والسجاير
Alcohol beverages	0.06	-	-	-	-	-	-	المشروبات الكحولية
Other non-food consumption expenditure	1.00	1.92	0.90	1.80	1.66	1.03	3.19	الانفاق على سلع وخدمات أخرى غير الطعام
Own produced non-food in kind	10.81	10.92	10.22	11.31	12.84	12.29	18.14	السلع والخدمات المنتجة ذاتياً من غير الطعام
Other than food	0.05	0.04	0.04	0.07	0.10	0.09	0.11	أخرى من غير الطعام
Imputed rent	10.76	10.88	10.18	11.24	12.74	12.20	18.03	الإيجار المقدر
TOTAL NON-FOOD CONSUMPTION	36.75	36.01	39.82	45.14	49.24	45.48	70.30	الاستهلاك الكلي من غير الطعام
TOTAL CONSUMPTION	59.24	59.75	62.02	68.28	75.53	71.86	104.84	الاستهلاك الكلي
- Own produced food in kind	0.58	0.31	0.23	0.42	0.37	0.51	0.43	-الانتاج الذاتي من الطعام
- Own produced non-food in kind	10.81	10.92	10.22	11.31	12.84	12.29	18.14	-الانتاج الذاتي من غير الطعام
+ Remittances in cash	2.26	2.53	2.81	2.06	2.36	2.69	4.34	+التحويلات النقدية المدفوعة
+ Taxes in cash	0.05	0.19	0.39	0.25	0.78	0.67	1.05	+الضرائب
+ Other than non-consumption expenditure	2.17	4.50	4.80	3.34	4.56	6.80	8.10	+نفقات غير استهلاكية أخرى
= TOTAL CASH EXPENDITURE	52.33	55.74	59.57	62.20	70.02	69.22	99.76	=الانفاق النقدي الكلي

جدول 63: النسبة المئوية والمتوسط الشهري لاستهلاك الاسرة بالدينار فى قطاع غزة حسب مجموعات الاستهلاك و معدل الاعالة الاقتصادية

Table 63: Percentage & Average Monthly Household Consumption in JD by Consumption Groups and Economic Dependency Ratio in Gaza Strip

Commodities and Services	معدل الاعالة الاقتصادية							مجموعات السلع والخدمات	
	Economic Dependency Ratio	+9	8.99-7	6.99-5	4.99-4	3.99-3	2.99-2		أقل من 2 Less than 2
Number of Households in the Sample		351	176	234	130	143	133	130	عدد أسر العينة
Average Household Size		8.8	9.0	8.1	8.8	7.5	6.8	4.9	متوسط حجم الأسرة
Bread and cereals		8.02	7.99	7.33	6.94	6.97	7.25	6.12	الخبز والحبوب
Meat and poultry		7.29	7.33	6.86	6.78	6.96	6.76	6.59	اللحوم والدواجن
Fish and sea products		1.18	1.18	1.03	1.16	1.03	1.01	0.99	الاسماك ومنتجات البحر
Dairy products and eggs		2.38	2.60	2.80	2.08	2.34	2.59	2.24	الالبان ومنتجات الالبان والبيض
Oil and fat		2.20	2.69	1.64	1.95	2.02	1.75	2.15	الزيوت والدهون
Fruits and nuts		3.60	4.06	3.83	3.39	3.63	4.28	3.81	الفواكه والمكسرات
Vegetables, legumes and tubers		5.02	5.19	5.05	4.61	4.51	4.86	4.17	الخضراوات والبقوليات والدرنيات
Sugar and confectionery		2.57	2.78	2.30	2.18	2.66	2.62	2.32	السكر والمنتجات السكرية
Non-alcohol beverages		1.33	1.46	1.45	1.30	1.29	1.52	1.26	المشروبات غير الكحولية
Salt, spices and other food		1.87	2.21	1.65	1.52	1.65	1.81	1.60	الملح والتوابل وأطعمة أخرى
Take away food and meals in restaurant		1.52	1.73	1.49	1.36	1.27	1.57	1.26	وجبات جاهزة من خارج المنزل/ داخل المطعم
Own produced food in kind		0.97	0.52	0.37	0.62	0.49	0.71	0.41	مجموعات الطعام المنتجة ذاتياً
TOTAL FOOD CONSUMPTION		37.95	39.74	35.80	33.89	34.81	36.73	32.94	الاستهلاك الكلي من الطعام
Non-food cash expenditure		43.79	41.98	47.72	49.54	48.18	46.17	49.76	الانفاق النقدي على غير الطعام
Clothing and footwear		6.64	7.87	7.81	6.50	8.13	7.69	7.17	الملابس والاحذية
Housing		5.84	6.10	7.14	5.98	5.73	7.58	6.76	المسكن
Furniture and utensils		4.05	4.31	5.12	4.57	4.37	5.85	8.04	الاثاث والاواني المنزلية

جدول 63-تابع: النسبة المئوية والمتوسط الشهري لاستهلاك الاسرة بالدينار في قطاع غزة حسب مجموعات الاستهلاك و معدل الاعالة الاقتصادية
Table 63-cont.: Percentage & Average Monthly Household Consumption in JD by Consumption Groups and Economic Dependency Ratio in Gaza Strip

Commodities and Services	معدل الاعالة الاقتصادية							مجموعات السلع والخدمات
	+9	8.99-7	6.99-5	4.99-4	3.99-3	2.99-2	أقل من 2 Less than 2	
Number of Households in the Sample	351	176	234	130	143	133	130	عدد أسر العينة
Average Household Size	8.8	9.0	8.1	8.8	7.5	6.8	4.9	متوسط حجم الأسرة
Household operations	1.35	1.27	1.33	2.25	1.15	1.37	1.17	لوازم واعمال منزلية
Medical care	2.49	2.64	2.79	2.82	2.23	2.52	2.30	الرعاية الطبية
Transport and communications	6.90	7.35	7.23	11.67	9.37	8.96	10.88	وسائل النقل والاتصالات
Education	3.43	2.78	3.05	1.74	3.00	1.67	1.56	التعليم
Recreation	6.33	1.08	5.92	5.52	5.98	2.68	2.13	النشاطات الترفيهية والثقافية
Personal care	1.58	1.96	1.84	1.71	2.10	1.90	1.91	العناية الشخصية
Tobacco	3.38	3.41	4.04	4.16	3.93	4.52	4.80	التبغ والسجاير
Alcohol beverages	0.11	-	-	-	-	-	-	المشروبات الكحولية
Other non-food consumption expenditure	1.68	3.21	1.44	2.64	2.19	1.44	3.05	الانفاق على سلع وخدمات أخرى غير الطعام
Own produced non-food in kind	18.26	18.28	16.49	16.57	17.01	17.10	17.30	السلع والخدمات المنتجة ذاتياً من غير الطعام
Other than food	0.09	0.07	0.07	0.11	0.14	0.12	0.10	أخرى من غير الطعام
Imputed rent	18.17	18.21	16.42	16.46	16.87	16.98	17.19	الايجار المقدر
TOTAL NON-FOOD CONSUMPTION	62.05	60.26	64.20	66.11	65.19	63.27	67.06	الاستهلاك الكلي من غير الطعام
TOTAL	100	100	100	100	100	100	100	المجموع
Average Monthly Consumption in JD	541	555	508	617	584	499	522	متوسط الاستهلاك الشهري بالدينار

جدول 64: متوسط استهلاك الأسرة الشهري بالدينار في الاراضي الفلسطينية حسب مجموعات الاستهلاك وعمر رب الأسرة

Table 64: Average Monthly Household Consumption in JD by Consumption Groups and Age of Head of Household in Palestinian Territories

Commodities and Services	Age in Years			العمر بالسنوات	مجموعات السلع والخدمات
	+55	54-45	44-35	34 فأقل 34 and less	
Number of Households in the Sample	1,145	720	1,138	1,497	عدد أسر العينة
Average Household Size	6.7	8.5	8.0	5.6	متوسط حجم الأسرة
Food cash expenditure	236.17	278.93	252.24	182.62	الانفاق النقدي على مجموعات الطعام
Bread and cereals	42.65	52.73	48.96	32.95	الخبز والحبوب
Meat and poultry	61.77	67.21	59.33	43.15	اللحوم والدواجن
Fish and sea products	4.73	4.89	4.59	3.37	الاسماك ومنتجات البحر
Dairy products and eggs	19.71	22.51	20.67	17.20	الالبان ومنتجات الالبان والبيض
Oil and fat	10.37	12.33	11.81	8.11	الزيوت والدهون
Fruits and nuts	22.03	26.08	23.83	17.58	الفواكه والمكسرات
Vegetables, legumes and tubers	30.75	37.18	32.52	24.03	الخضراوات والبقوليات والدرنيات
Sugar and confectionery	14.43	16.66	16.42	11.23	السكر والمنتجات السكرية
Non-alcohol beverages	9.69	13.64	12.02	9.16	المشروبات غير الكحولية
Salt, spices and other food	10.99	12.51	10.85	7.82	الملح والتوابل وأطعمة أخرى
Take away food and meals in restaurant	9.05	13.19	11.24	8.02	وجبات جاهزة من خارج المنزل/ داخل المطعم
Own produced food in kind	16.30	15.05	7.64	5.03	مجموعات الطعام المنتجة ذاتياً
TOTAL FOOD CONSUMPTION	252.47	293.98	259.88	187.65	الاستهلاك الكلي من الطعام
Non-food cash expenditure	306.14	393.24	341.22	252.54	الانفاق النقدي على غير الطعام
Clothing and footwear	42.50	63.73	60.26	41.42	الملابس والاحذية
Housing	36.71	45.08	45.00	34.29	المسكن
Furniture and utensils	28.09	38.53	35.17	26.63	الاثاث والاواني المنزلية
Household operations	8.23	9.70	9.68	6.63	لوازم واعمال منزلية
Medical care	23.48	23.42	20.48	16.85	الرعاية الطبية
Transport and communications	64.51	76.67	69.34	52.62	وسائل النقل والاتصالات
Education	16.92	35.12	29.78	8.83	التعليم
Recreation	22.61	31.32	15.24	11.54	النشاطات الترفيهية والثقافية
Personal care	10.95	14.03	14.21	13.32	العناية الشخصية
Tobacco	25.40	29.34	24.47	24.35	التبغ والسجاير
Alcohol beverages	0.26	0.35	0.48	0.29	المشروبات الكحولية
Other non-food consumption expenditure	26.48	25.95	17.11	15.77	الانفاق على سلع وخدمات أخرى غير الطعام
Own produced non-food in kind	92.89	101.20	91.38	71.51	السلع والخدمات المنتجة ذاتياً من غير الطعام
Other than food	1.99	2.10	1.16	1.11	أخرى من غير الطعام
Imputed rent	90.90	99.10	90.22	70.40	الايجار المقدر
TOTAL NON-FOOD CONSUMPTION	399.03	494.44	432.60	324.05	الاستهلاك الكلي من غير الطعام
TOTAL CONSUMPTION	651.50	788.42	692.48	511.70	الاستهلاك الكلي
- Own produced food in kind	16.30	15.05	7.64	5.03	-الانتاج الذاتي من الطعام
- Own produced non-food in kind	92.89	101.20	91.38	71.51	-الانتاج الذاتي من غير الطعام
+ Remittances in cash	25.25	21.07	20.96	14.64	+التحويلات النقدية المدفوعة
+ Taxes in cash	2.63	4.19	2.91	1.45	+الضرائب
+ Other than non-consumption expenditure	37.28	47.81	27.30	14.52	+نفقات غير استهلاكية أخرى
= TOTAL CASH EXPENDITURE	607.47	745.24	644.63	465.77	=الانفاق النقدي الكلي

جدول 65: متوسط استهلاك الفرد الشهري بالدينار في الاراضي الفلسطينية حسب مجموعات الاستهلاك وعمر رب الأسرة
Table 65: Average Monthly Consumption Per Capita in JD by Consumption groups and Age of Head of Household in Palestinian Territories

Commodities and Services	Age in Years			العمر بالسنوات	مجموعات السلع والخدمات
	+55	54-45	44-35	34 فأقل 34 and less	
Number of Individuals in the Sample	7,635	6,150	9,075	8,373	عدد أفراد العينة
Average Household Size	6.7	8.5	8.0	5.6	متوسط حجم الأسرة
Food cash expenditure	35.00	32.16	31.13	32.17	الانفاق النقدي على مجموعات الطعام
Bread and cereals	6.32	6.08	6.04	5.81	الخبز والحبوب
Meat and poultry	9.15	7.75	7.32	7.60	اللحوم والدواجن
Fish and sea products	0.70	0.56	0.57	0.59	الاسماك ومنتجات البحر
Dairy products and eggs	2.92	2.60	2.55	3.03	الالبان ومنتجات الالبان والبيض
Oil and fat	1.54	1.42	1.46	1.43	الزيوت والدهون
Fruits and nuts	3.26	3.01	2.94	3.10	الفواكه والمكسرات
Vegetables, legumes and tubers	4.56	4.29	4.01	4.23	الخضراوات والبقوليات والدرنيات
Sugar and confectionery	2.14	1.92	2.03	1.98	السكر والمنتجات السكرية
Non-alcohol beverages	1.44	1.57	1.48	1.61	المشروبات غير الكحولية
Salt, spices and other food	1.63	1.44	1.34	1.38	الملح والتوابل وأطعمة أخرى
Take away food and meals in restaurant	1.34	1.52	1.39	1.41	وجبات جاهزة من خارج المنزل/ داخل المطعم
Own produced food in kind	2.42	1.74	0.94	0.89	مجموعات الطعام المنتجة ذاتياً
TOTAL FOOD CONSUMPTION	37.42	33.90	32.07	33.06	الاستهلاك الكلي من الطعام
Non-food cash expenditure	45.36	45.37	42.10	44.50	الانفاق النقدي على غير الطعام
Clothing and footwear	6.30	7.35	7.44	7.30	الملابس والاحذية
Housing	5.44	5.20	5.55	6.04	المسكن
Furniture and utensils	4.16	4.45	4.34	4.69	الاثاث والاواني المنزلية
Household operations	1.22	1.12	1.19	1.17	لوازم واعمال منزلية
Medical care	3.48	2.70	2.53	2.97	الرعاية الطبية
Transports and communications	9.56	8.85	8.56	9.27	وسائل النقل والاتصالات
Education	2.51	4.05	3.67	1.56	التعليم
Recreation	3.35	3.61	1.88	2.03	النشاطات الترفيهية والثقافية
Personal care	1.62	1.62	1.75	2.35	العناية الشخصية
Tobacco	3.76	3.39	3.02	4.29	التبغ والسجاير
Alcohol beverages	0.04	0.04	0.06	0.05	المشروبات الكحولية
Other non-food consumption expenditure	3.92	2.99	2.11	2.78	الانفاق على سلع وخدمات أخرى غير الطعام
Own produced non-food in kind	13.77	11.67	11.28	12.60	السلع والخدمات المنتجة ذاتياً من غير الطعام
Other than food	0.30	0.24	0.14	0.20	أخرى من غير الطعام
Imputed rent	13.47	11.43	11.14	12.40	الايجار المقدر
TOTAL NON-FOOD CONSUMPTION	59.13	57.04	53.38	57.10	الاستهلاك الكلي من غير الطعام
TOTAL CONSUMPTION	96.55	90.94	85.45	90.16	الاستهلاك الكلي
- Own produced food in kind	2.42	1.74	0.94	0.89	-الانتاج الذاتي من الطعام
- Own produced non-food in kind	13.77	11.67	11.28	12.60	-الانتاج الذاتي من غير الطعام
+ Remittances in cash	3.74	2.43	2.59	2.58	+التحويلات النقدية المدفوعة
+ Taxes in cash	0.39	0.48	0.36	0.26	+الضرائب
+ Other than non-consumption expenditure	5.52	5.52	3.37	2.56	+نفقات غير استهلاكية أخرى
= TOTAL CASH EXPENDITURE	90.01	85.96	79.55	82.07	=الانفاق النقدي الكلي

جدول 66: النسبة المئوية والمتوسط الشهري لاستهلاك الاسرة بالدينار فى الاراضى الفلسطينية حسب مجموعات الاستهلاك و عمر رب الاسرة

Table 66: Percentage & Average Monthly Household Consumption in JD by Consumption Groups and Age of Head of Household in Palestinian Territories

Commodities and Services	Age in Years			العمر بالسنوات	مجموعات السلع والخدمات
	+55	54-45	44-35	34 فأقل 34 and less	
Number of Households in the Sample	1,145	720	1,138	1,497	عدد أسر العينة
Average Household Size	6.7	8.5	8.0	5.6	متوسط حجم الأسرة
Bread and cereals	6.55	6.69	7.07	6.44	الخبز والحبوب
Meat and poultry	9.48	8.52	8.57	8.43	للحوم والدواجن
Fish and sea products	0.73	0.62	0.66	0.66	الاسماك ومنتجات البحر
Dairy products and eggs	3.03	2.86	2.98	3.36	الالبان ومنتجات الالبان والبيض
Oil and fat	1.59	1.56	1.71	1.58	الزيوت والدهون
Fruits and nuts	3.38	3.31	3.44	3.44	الفواكه والمكسرات
Vegetables, legumes and tubers	4.72	4.72	4.70	4.70	الخضراوات والبقوليات والدرنيات
Sugar and confectionery	2.21	2.11	2.37	2.19	السكر والمنتجات السكرية
Non-alcohol beverages	1.49	1.73	1.74	1.79	المشروبات غير الكحولية
Salt, spices and other food	1.69	1.59	1.57	1.53	الملح والتوابل وأطعمة أخرى
Take away food and meals in restaurant	1.39	1.67	1.62	1.57	وجبات جاهزة من خارج المنزل/ داخل المطعم
Own produced food in kind	2.50	1.91	1.10	0.98	مجموعات الطعام المنتجة ذاتياً
TOTAL FOOD CONSUMPTION	38.75	37.29	37.53	36.67	الاستهلاك الكلي من الطعام
Clothing and footwear	6.52	8.08	8.70	8.09	الملابس والاحذية
Housing	5.63	5.72	6.50	6.70	المسكن
Furniture and utensils	4.31	4.89	5.08	5.20	الاثاث والاواني المنزلية
Household operations	1.26	1.23	1.40	1.30	لوازم واعمال منزلية
Medical care	3.60	2.97	2.96	3.29	الرعاية الطبية
Transports and communications	9.90	9.72	10.01	10.28	وسائل النقل والاتصالات
Education	2.60	4.45	4.30	1.73	التعليم
Recreation	3.47	3.97	2.20	2.26	النشاطات الترفيهية والثقافية
Personal care	1.68	1.78	2.05	2.60	العناية الشخصية
Tobacco	3.90	3.72	3.53	4.76	التبغ والسجاير
Alcohol beverages	0.04	0.04	0.07	0.06	المشروبات الكحولية
Other non-food consumption expenditure	4.06	3.29	2.47	3.08	الانفاق على سلع وخدمات أخرى غير الطعام
Own produced non-food in kind	14.26	12.84	13.20	13.97	السلع والخدمات المنتجة ذاتياً من غير الطعام
Other than food	0.31	0.27	0.17	0.22	أخرى من غير الطعام
Imputed rent	13.95	12.57	13.03	13.76	الايجار المقدر
TOTAL NON-FOOD CONSUMPTION	61.25	62.71	62.47	63.33	الاستهلاك الكلي من غير الطعام
TOTAL	100	100	100	100	المجموع
Average Monthly Consumption in JD	652	788	692	512	متوسط الاستهلاك الشهري بالدينار

جدول 67: متوسط استهلاك الاسرة الشهري بالدينار في الاراضى الفلسطينية حسب مجموعات الاستهلاك و جنس رب الأسرة

Table 67: Average Monthly Household Consumption in JD by Consumption Groups and Sex of Head of Household in Palestinian Territories

Commodities and Services	Sex		مجموعات السلع والخدمات
	أنثى Female	ذكر Male	
Number of Households in the Sample	354	4,146	عدد أسر العينة
Average Household Size	3.6	7.2	متوسط حجم الأسرة
Food cash expenditure	144.13	236.52	الانفاق النقدي على مجموعات الطعام
Bread and cereals	25.44	44.10	الخبز والحبوب
Meat and poultry	36.70	57.46	اللحوم والدواجن
Fish and sea products	2.30	4.43	الاسماك ومنتجات البحر
Dairy products and eggs	14.05	20.04	الالبان ومنتجات الالبان والبيض
Oil and fat	6.13	10.65	الزيوت والدهون
Fruits and nuts	13.18	22.38	الفواكه والمكسرات
Vegetables, legumes and tubers	20.50	30.80	الخضراوات والبقوليات والدرنيات
Sugar and confectionery	7.22	14.82	السكر والمنتجات السكرية
Non-alcohol beverages	6.73	11.08	المشروبات غير الكحولية
Salt, spices and other food	6.55	10.45	الملح والتوابل وأطعمة أخرى
Take away food and meals in restaurant	5.33	10.31	وجبات جاهزة من خارج المنزل/ داخل المطعم
Own produced food in kind	5.29	10.58	مجموعات الطعام المنتجة ذاتياً
TOTAL FOOD CONSUMPTION	149.42	247.10	الاستهلاك الكلي من الطعام
Non-food cash expenditure	165.06	323.60	الانفاق النقدي على غير الطعام
Clothing and footwear	25.29	52.15	الملابس والاحذية
Housing	26.98	40.40	المسكن
Furniture and utensils	18.18	32.16	الاثاث والاولاني المنزلية
Household operations	5.14	8.57	لوازم واعمال منزلية
Medical care	11.72	21.26	الرعاية الطبية
Transport and communications	28.03	66.77	وسائل النقل والاتصالات
Education	11.75	21.13	التعليم
Recreation	10.49	19.14	النشاطات الترفيهية والثقافية
Personal care	6.09	13.65	العناية الشخصية
Tobacco	9.46	26.81	التبغ والسجاير
Alcohol beverages	0.14	0.36	المشروبات الكحولية
Other non-food consumption expenditure	11.79	21.20	الانفاق على سلع وخدمات أخرى غير الطعام
Own produced non-food in kind	72.32	87.96	السلع والخدمات المنتجة ذاتياً من غير الطعام
Other than food	1.11	1.54	أخرى من غير الطعام
Imputed rent	71.21	86.42	الايجار المقدر
TOTAL NON-FOOD CONSUMPTION	237.38	411.56	الاستهلاك الكلي من غير الطعام
TOTAL CONSUMPTION	386.80	658.66	الاستهلاك الكلي
- Own produced food in kind	5.29	10.58	-الانتاج الذاتي من الطعام
- Own produced non-food in kind	72.32	87.96	-الانتاج الذاتي من غير الطعام
+ Remittances in cash	5.46	21.21	+التحويلات النقدية المدفوعة
+ Taxes in cash	1.07	2.69	+الضرائب
+ Other than non-consumption expenditure	10.65	30.43	+نفقات غير استهلاكية أخرى
= TOTAL CASH EXPENDITURE	326.37	614.45	=الانفاق النقدي الكلي

جدول 68: متوسط استهلاك الفرد الشهري بالدينار في الاراضي الفلسطينية حسب مجموعات الاستهلاك و جنس رب الأسرة

Table 68: Average Monthly Consumption Per Capita in JD by Consumption Groups and Sex of Head of Household in Palestinian Territories

Commodities and Services	Sex		مجموعات السلع والخدمات
	أنثى Female	ذكر Male	
Number of Individuals in the Sample	1,264	29,969	عدد أفراد العينة
Average Household Size	3.6	7.2	متوسط حجم الأسرة
Food cash expenditure	40.38	32.23	الاتفاق النقدي على مجموعات الطعام
Bread and cereals	7.13	6.01	الخبز والحبوب
Meat and poultry	10.28	7.83	اللحوم والدواجن
Fish and sea products	0.64	0.60	الاسماك ومنتجات البحر
Dairy products and eggs	3.94	2.73	الالبان ومنتجات الالبان والبيض
Oil and fat	1.72	1.45	الزيوت والدهون
Fruits and nuts	3.69	3.05	الفواكه والمكسرات
Vegetables, legumes and tubers	5.74	4.20	الخضراوات والبقوليات والدرنجات
Sugar and confectionery	2.02	2.02	السكر والمنتجات السكرية
Non-alcohol beverages	1.89	1.51	المشروبات غير الكحولية
Salt, spices and other food	1.84	1.42	الملح والتوابل وأطعمة أخرى
Take away food and meals in restaurant	1.49	1.41	وجبات جاهزة من خارج المنزل/ داخل المطعم
Own produced food in kind	1.48	1.44	مجموعات الطعام المنتجة ذاتياً
TOTAL FOOD CONSUMPTION	41.86	33.67	الاستهلاك الكلي من الطعام
Non-food cash expenditure	46.23	44.11	الاتفاق النقدي على غير الطعام
Clothing and footwear	7.08	7.11	الملابس والأحذية
Housing	7.56	5.51	المسكن
Furniture and utensils	5.09	4.38	الاثاث والاوناني المنزلية
Household operations	1.44	1.17	لوازم واعمال منزلية
Medical care	3.28	2.90	الرعاية الطبية
Transport and communications	7.85	9.10	وسائل النقل والاتصالات
Education	3.29	2.88	التعليم
Recreation	2.94	2.61	النشاطات الترفيهية والثقافية
Personal care	1.71	1.86	العناية الشخصية
Tobacco	2.65	3.65	التبغ والسجاير
Alcohol beverages	0.04	0.05	المشروبات الكحولية
Other non-food consumption expenditure	3.30	2.89	الاتفاق على سلع وخدمات أخرى غير الطعام
Own produced non-food in kind	20.26	11.99	السلع والخدمات المنتجة ذاتياً من غير الطعام
Other than food	0.31	0.21	أخرى من غير الطعام
Imputed rent	19.95	11.78	الإيجار المقدر
TOTAL NON-FOOD CONSUMPTION	66.49	56.10	الاستهلاك الكلي من غير الطعام
TOTAL CONSUMPTION	108.35	89.77	الاستهلاك الكلي
- Own produced food in kind	1.48	1.44	-الانتاج الذاتي من الطعام
- Own produced non-food in kind	20.26	11.99	-الانتاج الذاتي من غير الطعام
+ Remittances in cash	1.53	2.89	+التحويلات النقدية المدفوعة
+ Taxes in cash	0.30	0.37	+الضرائب
+ Other than non-consumption expenditure	2.98	4.15	+نفقات غير استهلاكية أخرى
= TOTAL CASH EXPENDITURE	91.42	83.75	=الاتفاق النقدي الكلي

جدول 69: النسبة المئوية والمتوسط الشهري لاستهلاك الاسرة بالدينار في الاراضى الفلسطينية حسب مجموعات الاستهلاك و جنس رب الأسرة

Table 69: Percentage & Average Monthly Household Consumption in JD by Consumption Groups and Sex of Head of Household in Palestinian Territories

Commodities and Services	Sex		مجموعات السلع والخدمات
	أنثى Female	ذكر Male	
Number of Households in the Sample	354	4,146	عدد أسر العينة
Average Household Size	3.6	7.2	متوسط حجم الأسرة
Bread and cereals	6.58	6.70	الخبز والحبوب
Meat and poultry	9.49	8.72	اللحوم والدواجن
Fish and sea products	0.59	0.67	الاسماك ومنتجات البحر
Dairy products and eggs	3.63	3.04	الالبان ومنتجات الالبان والبيض
Oil and fat	1.58	1.62	الزيوت والدهون
Fruits and nuts	3.41	3.40	الفواكه والمكسرات
Vegetables, legumes and tubers	5.30	4.68	الخضراوات والبقوليات والدرنيات
Sugar and confectionery	1.87	2.25	السكر والمنتجات السكرية
Non-alcohol beverages	1.74	1.68	المشروبات غير الكحولية
Salt, spices and other food	1.69	1.59	الملح والتوابل وأطعمة أخرى
Take away food and meals in restaurant	1.38	1.57	وجبات جاهزة من خارج المنزل/ داخل المطعم
Own produced food in kind	1.37	1.61	مجموعات الطعام المنتجة ذاتياً
TOTAL FOOD CONSUMPTION	38.63	37.52	الاستهلاك الكلي من الطعام
Clothing and footwear	6.54	7.92	الملابس والاحذية
Housing	6.98	6.13	المسكن
Furniture and utensils	4.70	4.88	الاثاث والاوراني المنزلية
Household operations	1.33	1.30	لوازم واعمال منزلية
Medical care	3.03	3.23	الرعاية الطبية
Transports and communications	7.25	10.14	وسائل النقل والاتصالات
Education	3.04	3.21	التعليم
Recreation	2.71	2.91	النشاطات الترفيهية والثقافية
Personal care	1.57	2.07	العناية الشخصية
Tobacco	2.45	4.07	التبغ والسجاير
Alcohol beverages	0.04	0.05	المشروبات الكحولية
Other non-food consumption expenditure	3.05	3.22	الانفاق على سلع وخدمات أخرى غير الطعام
Own produced non-food in kind	18.70	13.35	السلع والخدمات المنتجة ذاتياً من غير الطعام
Other than food	0.29	0.23	أخرى من غير الطعام
Imputed rent	18.41	13.12	الايجار المقدر
TOTAL NON-FOOD CONSUMPTION	61.37	62.48	الاستهلاك الكلي من غير الطعام
TOTAL	100	100	المجموع
Average Monthly Consumption in JD	387	659	متوسط الاستهلاك الشهري بالدينار

جدول 70: متوسط استهلاك الاسرة الشهري بالدينار في الاراضى الفلسطينية حسب مجموعات الاستهلاك و أعلى مؤهل علمى لرب الأسرة

Table 70: Average Monthly Household Consumption in JD by Consumption Groups and Highest Qualification of Head of Household in Palestinian Territories

Commodities and Services	المستوى التعليمي							مجموعات السلع والخدمات
	جامعي/دراسات عليا University\ Post graduate	دبلوم متوسط Intermediate college	ثانوي Secondary	اعدادي Preparatory	ابتدائي Elementary	يقرأ ويكتب Can read and write	أمية Illiterate	
Number of Households in the Sample	373	313	599	767	938	810	700	عدد أسر العينة
Average Household Size	6.4	6.5	6.6	7.0	7.2	7.9	6.2	متوسط حجم الأسرة
Food cash expenditure	257.92	234.57	231.18	231.38	237.17	240.63	183.87	الانفاق النقدي على مجموعات الطعام
Bread and cereals	42.33	42.40	40.13	42.77	44.11	46.78	38.09	الخبز والحبوب
Meat and poultry	61.89	57.35	54.87	56.41	58.31	60.08	43.85	اللحوم والدواجن
Fish and sea products	5.20	4.56	4.16	4.16	4.39	4.40	3.52	الاسماك ومنتجات البحر
Dairy products and eggs	26.39	20.82	21.42	20.55	19.79	18.74	13.37	الالبان ومنتجات الالبان والبيض
Oil and fat	10.87	9.02	10.74	9.78	10.77	11.65	8.54	الزيوت والدهون
Fruits and nuts	27.07	24.79	23.28	22.26	21.46	21.24	16.04	الفواكه والمكسرات
Vegetables, legumes and tubers	28.37	27.64	29.16	30.10	31.23	33.27	27.05	الخضراوات والبقوليات والدرنيات
Sugar and confectionery	16.44	15.22	14.06	14.29	14.51	14.57	11.88	السكر ومنتجات السكرية
Non-alcohol beverages	12.01	11.06	11.82	11.27	11.71	10.67	7.18	المشروبات غير الكحولية
Salt, spices and other food	11.54	10.76	10.12	9.96	10.40	10.78	8.25	الملح والتوابل وأطعمة أخرى
Take away food and meals in restaurant	15.81	10.95	11.42	9.83	10.49	8.45	6.10	وجبات جاهزة من خارج المنزل/ داخل المطعم
Own produced food in kind	7.59	6.27	8.77	6.86	8.16	15.77	14.28	مجموعات الطعام المنتجة ذاتياً
TOTAL FOOD CONSUMPTION	265.51	240.84	239.95	238.24	245.33	256.40	198.15	الاستهلاك الكلي من الطعام
Non-food cash expenditure	475.84	324.25	341.97	320.96	313.56	288.34	203.27	الانفاق النقدي على غير الطعام
Clothing and footwear	67.81	51.58	52.32	55.63	53.08	45.70	32.70	الملابس والاحذية
Housing	58.00	39.10	44.50	40.30	38.47	37.89	26.86	المسكن
Furniture and utensils	54.88	42.88	36.07	32.61	28.12	24.91	18.17	الاثاث والاوناي المنزلية

جدول 70-تابع: متوسط استهلاك الاسرة الشهري بالدينار فى الاراضى الفلسطينية حسب مجموعات الاستهلاك و أعلى مؤهل علمى لرب الأسرة

Table 70-cont.: Average Monthly Household Consumption in JD by Consumption Groups and Highest Qualification of Head of Household in Palestinian Territories

Commodities and Services	المستوى التعليمي							مجموعات السلع والخدمات
	جامعي/دراسات عليا University\ Post graduate	دبلوم متوسط Intermediate college	ثانوي Secondary	اعدادي Preparatory	ابتدائي Elementary	يقرا ويكتب Can read and write	أمية Illiterate	
Number of Households in the Sample	373	313	599	767	938	810	700	عدد أسر العينة
Average Household Size	6.4	6.5	6.6	7.0	7.2	7.9	6.2	متوسط حجم الأسرة
Household operations	11.41	8.08	8.79	8.33	8.64	8.25	5.90	لوازم واعمال منزلية
Medical care	20.42	17.88	19.50	18.76	22.15	23.13	19.26	الرعاية الطبية
Transport and communications	126.88	67.61	71.14	59.62	62.89	57.07	35.23	وسائل النقل والاتصالات
Education	45.04	24.33	19.14	25.38	17.36	15.53	10.79	التعليم
Recreation	23.52	16.28	22.61	20.03	21.85	16.27	9.45	النشاطات الترفيهية والثقافية
Personal care	20.54	14.46	15.53	14.38	12.84	11.02	7.50	العناية الشخصية
Tobacco	18.73	22.58	27.94	27.24	27.77	27.64	20.54	التبغ والسجائر
Alcohol beverages	1.12	0.08	1.01	0.10	0.34	0.12	-	المشروبات الكحولية
Other non-food consumption expenditure	27.49	19.39	23.42	18.58	20.05	20.81	16.87	الانفاق على سلع وخدمات أخرى غير الطعام
Own produced non-food in kind	116.59	94.40	96.73	84.82	86.60	82.84	65.56	السلع والخدمات المنتجة ذاتياً من غير الطعام
Other than food	0.89	1.10	1.33	1.02	1.41	2.22	2.00	أخرى من غير الطعام
Imputed rent	115.70	93.30	95.40	83.80	85.19	80.62	63.56	الايجار المقدر
TOTAL NON-FOOD CONSUMPTION	592.43	418.65	438.70	405.78	400.16	371.18	268.83	الاستهلاك الكلي من غير الطعام
TOTAL CONSUMPTION	857.94	659.49	678.65	644.02	645.49	627.58	466.98	الاستهلاك الكلي
- Own produced food in kind	7.59	6.27	8.77	6.86	8.16	15.77	14.28	-الانتاج الذاتي من الطعام
- Own produced non-food in kind	116.59	94.40	96.73	84.82	86.60	82.84	65.56	-الانتاج الذاتي من غير الطعام
+ Remittances in cash	29.01	23.67	22.79	18.19	17.42	18.83	17.75	+التحويلات النقدية المدفوعة
+ Taxes in cash	8.59	3.73	3.78	2.26	1.82	1.37	0.48	+الضرائب
+ Other than non-consumption expenditure	87.12	48.06	26.18	28.85	21.74	20.08	11.27	+نفقات غير استهلاكية أخرى
= TOTAL CASH EXPENDITURE	858.48	634.28	625.90	601.64	591.71	569.25	416.64	=الانفاق النقدي الكلي

جدول 71: متوسط استهلاك الفرد الشهري بالدينار في الاراضى الفلسطينية حسب مجموعات الاستهلاك و اعلى مؤهل علمى لرب الأسرة

Table 71: Average Monthly Consumption Per Capita in JD by Consumption Groups and Highest Qualification of Head of Household in Palestinian Territories

Commodities and Services	المستوى التعليمي							مجموعات السلع والخدمات
	جامعي/دراسات عليا University\ Post graduate	دبلوم متوسط Intermediate college	ثانوي Secondary	اعدادي Preparatory	ابتدائي Elementary	يفرأ ويكتب Can read and write	امي Illiterate	
Number of Individuals in the Sample	2,386	2,035	3,934	5,372	6,786	6,389	4,331	عدد أفراد العينة
Average Household Size	6.4	6.5	6.6	7.0	7.2	7.9	6.2	متوسط حجم الأسرة
Food cash expenditure	40.26	35.73	34.74	32.83	32.29	30.00	28.89	الاتفاق النقدي على مجموعات الطعام
Bread and cereals	6.61	6.46	6.03	6.07	6.00	5.83	5.98	الخبز والحبوب
Meat and poultry	9.66	8.74	8.24	8.00	7.94	7.49	6.89	اللحوم والدواجن
Fish and sea products	0.81	0.69	0.63	0.59	0.60	0.55	0.55	الاسماك ومنتجات البحر
Dairy products and eggs	4.12	3.17	3.22	2.92	2.69	2.34	2.10	الالبان ومنتجات الالبان والبيض
Oil and fat	1.70	1.37	1.61	1.39	1.47	1.45	1.34	الزيوت والدهون
Fruits and nuts	4.23	3.78	3.50	3.16	2.92	2.65	2.52	الفواكه والمكسرات
Vegetables, legumes and tubers	4.43	4.21	4.38	4.27	4.25	4.15	4.25	الخضراوات والبقوليات والدرنات
Sugar and confectionery	2.56	2.32	2.11	2.03	1.98	1.82	1.87	السكر ومنتجات السكرية
Non-alcohol beverages	1.87	1.68	1.78	1.60	1.59	1.33	1.13	المشروبات غير الكحولية
Salt, spices and other food	1.80	1.64	1.52	1.41	1.42	1.34	1.30	الملح والتوابل وأطعمة أخرى
Take away food and meals in restaurant	2.47	1.67	1.72	1.39	1.43	1.05	0.96	وجبات جاهزة من خارج المنزل/ داخل المطعم
Own produced food in kind	1.18	0.96	1.32	0.97	1.11	1.97	2.24	مجموعات الطعام المنتجة ذاتياً
TOTAL FOOD CONSUMPTION	41.44	36.69	36.06	33.80	33.40	31.97	31.13	الاستهلاك الكلي من الطعام
Non-food cash expenditure	74.25	49.38	51.39	45.54	42.68	35.91	31.96	الاتفاق النقدي على غير الطعام
Clothing and footwear	10.58	7.86	7.86	7.89	7.22	5.69	5.14	الملابس والاحذية
Housing	9.05	5.95	6.69	5.72	5.24	4.72	4.22	المسكن
Furniture and utensils	8.56	6.53	5.42	4.63	3.83	3.10	2.86	الاثاث والاواني المنزلية

جدول 71-تابع: متوسط استهلاك الفرد الشهري بالدينار في الاراضى الفلسطينية حسب مجموعات الاستهلاك و أعلى مؤهل علمى لرب الأسرة

Table 71-cont.: Average Monthly Consumption Per Capita in JD by Consumption Groups and Highest Qualification of Head of Household in Palestinian Territories

Commodities and Services	المستوى التعليمي							مجموعات السلع والخدمات
	جامعي/دراسات عليا University\ Post graduate	دبلوم متوسط Intermediate college	ثانوي Secondary	اعدادي Preparatory	ابتدائي Elementary	يقرأ ويكتب Can read and write	أمية Illiterate	
عدد أفراد العينة	2,386	2,035	3,934	5,372	6,786	6,389	4,331	عدد أفراد العينة
متوسط حجم الأسرة	6.4	6.5	6.6	7.0	7.2	7.9	6.2	متوسط حجم الأسرة
Household operations	1.78	1.23	1.32	1.18	1.18	1.03	0.93	لوازم واعمال منزلية
Medical care	3.19	2.72	2.93	2.66	3.01	2.88	3.03	الرعاية الطبية
Transport and communications	19.80	10.30	10.69	8.46	8.56	7.11	5.53	وسائل النقل والاتصالات
Education	7.03	3.71	2.88	3.60	2.36	1.94	1.70	التعليم
Recreation	3.67	2.48	3.40	2.84	2.97	2.03	1.49	النشاطات الترفيهية والثقافية
Personal care	3.21	2.20	2.33	2.04	1.75	1.37	1.18	العناية الشخصية
Tobacco	2.92	3.44	4.20	3.87	3.78	3.44	3.23	التبغ والسجاير
Alcohol beverages	0.17	0.01	0.15	0.01	0.05	0.01	-	المشروبات الكحولية
Other non-food consumption expenditure	4.29	2.95	3.52	2.64	2.73	2.59	2.65	الانفاق على سلع وخدمات أخرى غير الطعام
Own produced non-food in kind	18.20	14.38	14.53	12.04	11.78	10.33	10.30	السلع والخدمات المنتجة ذاتياً من غير الطعام
Other than food	0.14	0.17	0.20	0.15	0.19	0.28	0.31	أخرى من غير الطعام
Imputed rent	18.06	14.21	14.33	11.89	11.59	10.05	9.99	الإيجار المقدر
TOTAL NON-FOOD CONSUMPTION	92.45	63.76	65.92	57.58	54.46	46.24	42.26	الاستهلاك الكلي من غير الطعام
TOTAL CONSUMPTION	133.89	100.45	101.98	91.38	87.86	78.21	73.39	الاستهلاك الكلي
- Own produced food in kind	1.18	0.96	1.32	0.97	1.11	1.97	2.24	-الانتاج الذاتي من الطعام
- Own produced non-food in kind	18.20	14.38	14.53	12.04	11.78	10.33	10.30	-الانتاج الذاتي من غير الطعام
+ Remittances in cash	4.53	3.60	3.42	2.58	2.37	2.35	2.79	+التحويلات النقدية المدفوعة
+ Taxes in cash	1.34	0.57	0.57	0.32	0.25	0.17	0.08	+الضرائب
+ Other than non-consumption expenditure	13.60	7.32	3.93	4.09	2.96	2.50	1.77	+نفقات غير استهلاكية أخرى
= TOTAL CASH EXPENDITURE	133.98	96.60	94.05	85.36	80.55	70.93	65.49	=الانفاق النقدي الكلي

جدول 72: النسبة المئوية والمتوسط الشهري لاستهلاك الاسرة بالدينار في الاراضى الفلسطينية حسب مجموعات الاستهلاك و اعلى مؤهل علمى لرب الأسرة

Table 72: Percentage & Average Monthly Household Consumption in JD by Consumption Groups and Highest Qualification of Head of Household in Palestinian Territories

Commodities and Services	المستوى التعليمي							مجموعات السلع والخدمات
	جامعي/دراسات عليا University\ Post graduate	دبلوم متوسط Intermediate college	ثانوي Secondary	اعدادي Preparatory	ابتدائي Elementary	يفرا ويكتب Can read and write	امي Illiterate	
عدد أسر العينة	373	313	599	767	938	810	700	عدد أسر العينة
متوسط حجم الأسرة	6.4	6.5	6.6	7.0	7.2	7.9	6.2	متوسط حجم الأسرة
Bread and cereals	4.93	6.43	5.91	6.64	6.83	7.45	8.16	الخبز والحبوب
Meat and poultry	7.21	8.70	8.09	8.76	9.03	9.57	9.39	اللحوم والدواجن
Fish and sea products	0.61	0.69	0.61	0.65	0.68	0.70	0.75	الاسماك ومنتجات البحر
Dairy products and eggs	3.08	3.16	3.16	3.19	3.07	2.99	2.86	الالبان ومنتجات الالبان والبيض
Oil and fat	1.27	1.37	1.58	1.52	1.67	1.86	1.83	الزيوت والدهون
Fruits and nuts	3.16	3.76	3.43	3.46	3.32	3.38	3.43	الفواكه والمكسرات
Vegetables, legumes and tubers	3.31	4.19	4.30	4.67	4.84	5.30	5.79	الخضراوات والبقوليات والدرنيات
Sugar and confectionery	1.92	2.31	2.07	2.22	2.25	2.32	2.54	السكر والمنتجات السكرية
Non-alcohol beverages	1.40	1.68	1.74	1.75	1.81	1.70	1.54	المشروبات غير الكحولية
Salt, spices and other food	1.35	1.63	1.49	1.55	1.61	1.72	1.77	الملح والتوابل وأطعمة أخرى
Take away food and meals in restaurant	1.84	1.66	1.68	1.53	1.63	1.35	1.31	وجبات جاهزة من خارج المنزل/ داخل المطعم
Own produced food in kind	0.88	0.95	1.29	1.07	1.26	2.51	3.06	مجموعات الطعام المنتجة ذاتياً
TOTAL FOOD CONSUMPTION	30.95	36.52	35.36	36.99	38.01	40.86	42.43	الاستهلاك الكلي من الطعام
Clothing and footwear	7.90	7.82	7.71	8.64	8.22	7.28	7.00	الملابس والاحذية
Housing	6.76	5.93	6.56	6.26	5.96	6.04	5.75	المسكن
Furniture and utensils	6.40	6.50	5.31	5.06	4.36	3.97	3.89	الاثاث والاواني المنزلية

جدول 72-تابع: النسبة المئوية والمتوسط الشهري لاستهلاك الاسرة بالدينار فى الاراضى الفلسطينية حسب مجموعات الاستهلاك و اعلى مؤهل علمى لرب الأسرة

Table 72-cont.: Percentage & Average Monthly Household Consumption in JD by Consumption Groups and Highest Qualification of Head of Household in Palestinian Territories

Commodities and Services	المستوى التعليمى							مجموعات السلع والخدمات
	جامعي/دراسات عليا University\ Post graduate	دبلوم متوسط Intermediate college	ثانوي Secondary	اعدادي Preparatory	ابتدائي Elementary	يقرا ويكتب Can read and write	امى Illiterate	
Number of Households in the Sample	373	313	599	767	938	810	700	عدد أسر العينة
Average Household Size	6.4	6.5	6.6	7.0	7.2	7.9	6.2	متوسط حجم الأسرة
Household operations	1.33	1.23	1.30	1.29	1.34	1.31	1.26	لوازم واعمال منزلية
Medical care	2.38	2.71	2.87	2.91	3.43	3.69	4.12	الرعاية الطبية
Transport and communications	14.79	10.25	10.48	9.26	9.74	9.09	7.54	وسائل النقل والاتصالات
Education	5.25	3.69	2.82	3.94	2.69	2.47	2.31	التعليم
Recreation	2.74	2.47	3.33	3.11	3.39	2.59	2.02	النشاطات الترفيهية والثقافية
Personal care	2.39	2.19	2.29	2.23	1.99	1.76	1.61	العناية الشخصية
Tobacco	2.18	3.42	4.12	4.23	4.30	4.40	4.40	التبغ والسجائر
Alcohol beverages	0.13	0.01	0.15	0.02	0.05	0.02	-	المشروبات الكحولية
Other non-food consumption expenditure	3.20	2.94	3.45	2.89	3.11	3.32	3.61	الانفاق على سلع وخدمات أخرى غير الطعام
Own produced non-food in kind	13.59	14.31	14.25	13.17	13.42	13.20	14.04	السلع والخدمات المنتجة ذاتياً من غير الطعام
Other than food	0.10	0.17	0.20	0.16	0.22	0.35	0.43	أخرى من غير الطعام
Imputed rent	13.49	14.15	14.06	13.01	13.20	12.85	13.61	الايجار المقدر
TOTAL NON-FOOD CONSUMPTION	69.05	63.48	64.64	63.01	61.99	59.14	57.57	الاستهلاك الكلى من غير الطعام
TOTAL	100	100	100	100	100	100	100	المجموع
Average Monthly Consumption in JD	858	659	679	644	645	628	467	متوسط الاستهلاك الشهري بالدينار

جدول 73: متوسط استهلاك الاسرة الشهري بالدينار فى الاراضى الفلسطينية حسب مجموعات الاستهلاك و تركيبه الاسرة

Table 73: Average Monthly Household Consumption in JD by Consumption Groups and Household Composition in Palestinian Territories

Commodities and Services	Household Composition						مجموعات السلع والخدمات
	3 بالغين فأكثر أطفال فأكثر 4 3+ adults, 4+ children	3 بالغين فأكثر أطفال 2-3 3+ adults, 2-3 children	3 بالغين فأكثر مع طفل أو بدون 3+ adults, 0-1 child	2 بالغين فأقل أطفال فأكثر 3 1-2 adults, 3+ children	2 بالغين فأقل أطفال 1-2 1-2 adults, 1-2 children	2 بالغين فأقل بدون أطفال 1-2 adults, no child	
Number of Households in the Sample	993	772	979	871	452	433	عدد أسر العينة
Average Household Size	11.5	8.3	5.8	6.2	3.6	1.7	متوسط حجم الأسرة
Food cash expenditure	295.29	280.94	241.58	195.39	149.34	109.47	الاتفاق النقدي على مجموعات الطعام
Bread and cereals	61.30	52.10	41.65	35.85	25.12	17.09	الخبز والحبوب
Meat and poultry	69.29	69.11	62.70	45.75	34.93	27.85	اللحوم والدواجن
Fish and sea products	6.00	4.93	4.45	3.60	2.42	1.93	الاسماك ومنتجات البحر
Dairy products and eggs	21.63	23.32	20.19	19.29	16.93	10.05	الالبان ومنتجات الالبان والبيض
Oil and fat	15.47	12.15	9.63	8.86	5.48	4.58	الزيوت والدهون
Fruits and nuts	25.90	26.78	23.06	18.86	15.33	11.81	الفواكه والمكسرات
Vegetables, legumes and tubers	40.22	36.31	30.86	25.83	18.21	14.01	الخضراوات والبقوليات والدرنجات
Sugar and confectionery	19.50	17.23	13.89	12.66	9.23	5.90	السكر والمنتجات السكرية
Non-alcohol beverages	12.57	13.49	11.99	8.98	8.32	4.85	المشروبات غير الكحولية
Salt, spices and other food	12.55	12.71	11.59	7.98	6.17	5.25	الملح والتوابل وأطعمة أخرى
Take away food and meals in restaurant	10.86	12.81	11.57	7.73	7.20	6.15	وجبات جاهزة من خارج المنزل/ داخل المطعم
Own produced food in kind	15.82	13.17	14.28	3.90	1.92	3.75	مجموعات الطعام المنتجة ذاتياً
TOTAL FOOD CONSUMPTION	311.11	294.11	255.86	199.29	151.26	113.22	الاستهلاك الكلي من الطعام
Non-food cash expenditure	336.51	389.61	364.48	266.90	238.53	157.23	الاتفاق النقدي على غير الطعام
Clothing and footwear	59.65	66.67	53.20	45.32	33.01	18.46	الملابس والأحذية
Housing	40.47	47.75	41.05	35.92	38.77	25.38	المسكن
Furniture and utensils	29.32	35.84	35.86	30.31	25.06	23.50	الاثاث والاواني المنزلية

جدول 73-تابع: متوسط استهلاك الاسرة الشهري بالدينار فى الاراضى الفلسطينية حسب مجموعات الاستهلاك و تركيبة الاسرة

Table 73-cont.: Average Monthly Household Consumption in JD by Consumption Groups and Household Composition in Palestinian Territories

Commodities and Services	Household Composition						مجموعات السلع والخدمات
	3 بالغين فأكثر أطفال فأكثر 4 3+ adults, 4+ children	3 بالغين فأكثر أطفال 2-3 3+ adults, 2-3 children	3 بالغين فأكثر مع طفل أو بدون 3+ adults, 0-1 child	2 بالغين فأقل أطفال فأكثر 3 1-2 adults, 3+ children	2 بالغين فأقل أطفال 1-2 1-2 adults, 1-2 children	2 بالغين فأقل بدون أطفال 1-2 adults, no child	
Number of Households in the Sample	993	772	979	871	452	433	عدد أسر العينة
Average Household Size	11.5	8.3	5.8	6.2	3.6	1.7	متوسط حجم الأسرة
Household operations	9.65	9.35	8.88	8.38	5.65	4.64	لوازم واعمال منزلية
Medical care	23.05	26.22	21.09	17.86	15.80	13.41	الرعاية الطبية
Transport and communications	68.41	77.97	72.09	57.78	56.46	28.20	وسائل النقل والاتصالات
Education	22.82	30.69	31.00	13.93	5.43	1.12	التعليم
Recreation	17.02	26.11	29.45	10.71	11.50	6.14	النشاطات الترفيهية والثقافية
Personal care	13.99	15.64	12.26	13.76	14.33	5.36	العناية الشخصية
Tobacco	32.19	29.60	27.27	20.80	21.51	11.93	التبغ والسجاير
Alcohol beverages	0.32	0.14	0.60	0.15	0.76	0.08	المشروبات الكحولية
Other non-food consumption expenditure	19.62	23.63	31.73	11.98	10.25	19.01	الانفاق على سلع وخدمات أخرى غير الطعام
Own produced non-food in kind	94.51	100.62	100.22	74.42	62.01	64.21	السلع والخدمات المنتجة ذاتياً من غير الطعام
Other than food	2.00	1.63	2.07	0.93	0.93	0.65	أخرى من غير الطعام
Imputed rent	92.51	98.99	98.15	73.49	61.08	63.56	الإيجار المقدر
TOTAL NON-FOOD CONSUMPTION	431.02	490.23	464.70	341.32	300.54	221.44	الاستهلاك الكلي من غير الطعام
TOTAL CONSUMPTION	742.13	784.34	720.56	540.61	451.80	334.66	الاستهلاك الكلي
- Own produced food in kind	15.82	13.17	14.28	3.90	1.92	3.75	-الانتاج الذاتي من الطعام
- Own produced non-food in kind	94.51	100.62	100.22	74.42	62.01	64.21	-الانتاج الذاتي من غير الطعام
+ Remittances in cash	19.81	25.74	25.32	16.29	12.81	12.80	+التحويلات النقدية المدفوعة
+ Taxes in cash	2.02	3.74	3.07	2.04	1.85	2.32	+الضرائب
+ Other than non-consumption expenditure	25.89	36.98	49.40	17.81	15.26	11.29	+نفقات غير استهلاكية أخرى
= TOTAL CASH EXPENDITURE	679.52	737.01	683.85	498.43	417.79	293.11	=الانفاق النقدي الكلي

جدول 74: متوسط استهلاك الفرد الشهري بالدينار في الاراضى الفلسطينية حسب مجموعات الاستهلاك و تركيبة الأسرة
Table 74: Average Monthly Consumption Per Capita in JD by Consumption Groups and Household Composition in Palestinian Territories

Commodities and Services	Household Composition						مجموعات السلع والخدمات
	3 بالغين فأكثر أطفال فأكثر 4 3+ adults, 4+ children	3 بالغين فأكثر أطفال 2-3 3+ adults, 2-3 children	3 بالغين فأكثر مع طفل أو بدون 3+ adults, 0-1 child	2 بالغين فأقل أطفال فأكثر 3 1-2 adults, 3+ children	2 بالغين فأقل أطفال 1-2 1-2 adults, 1-2 children	2 بالغين فأقل بدون أطفال 1-2 adults, no child	
Number of Individuals in the Sample	11,363	6,419	5,697	5,382	1,636	736	عدد أفراد العينة
Average Household Size	11.5	8.3	5.8	6.2	3.6	1.7	متوسط حجم الأسرة
Food cash expenditure	25.21	33.36	41.40	31.20	40.89	63.92	الاتفااق النقدي على مجموعات الطعام
Bread and cereals	5.23	6.19	7.14	5.73	6.88	9.98	الخبز والحبوب
Meat and poultry	5.92	8.21	10.75	7.31	9.56	16.26	اللحوم والدواجن
Fish and sea products	0.51	0.58	0.76	0.58	0.66	1.13	الاسماك ومنتجات البحر
Dairy products and eggs	1.85	2.77	3.46	3.08	4.64	5.87	الالبان ومنتجات الالبان والبيض
Oil and fat	1.32	1.44	1.65	1.41	1.50	2.67	الزيوت والدهون
Fruits and nuts	2.21	3.18	3.95	3.01	4.20	6.89	الفواكه والمكسرات
Vegetables, legumes and tubers	3.43	4.31	5.29	4.12	4.98	8.18	الخضراوات والبقوليات والدرنات
Sugar and confectionery	1.67	2.05	2.38	2.02	2.53	3.45	السكر والمنتجات السكرية
Non-alcohol beverages	1.07	1.60	2.05	1.43	2.28	2.83	المشروبات غير الكحولية
Salt, spices and other food	1.07	1.51	1.99	1.28	1.69	3.07	الملح والتوابل وأطعمة أخرى
Take away food and meals in restaurant	0.93	1.52	1.98	1.23	1.97	3.59	وجبات جاهزة من خارج المنزل/ داخل المطعم
Own produced food in kind	1.35	1.56	2.45	0.62	0.52	2.19	مجموعات الطعام المنتجة ذاتياً
TOTAL FOOD CONSUMPTION	26.56	34.92	43.85	31.82	41.41	66.11	الاستهلاك الكلي من الطعام
Non-food cash expenditure	28.73	46.26	62.47	42.62	65.31	91.79	الاتفااق النقدي على غير الطعام
Clothing and footwear	5.09	7.92	9.12	7.24	9.04	10.78	الملابس والاحذية
Housing	3.46	5.67	7.04	5.74	10.61	14.82	المسكن
Furniture and utensils	2.50	4.25	6.15	4.84	6.86	13.72	الاثاث والاواني المنزلية

جدول 74-تابع: متوسط استهلاك الفرد الشهري بالدينار في الاراضى الفلسطينية حسب مجموعات الاستهلاك و تركيبة الأسرة

Table 74-cont.: Average Monthly Consumption Per Capita in JD by Consumption Groups and Household Composition in Palestinian Territories

Commodities and Services	Household Composition						مجموعات السلع والخدمات
	3 بالغين فأكثر أطفال فأكثر 4 3+ adults, 4+ children	3 بالغين فأكثر أطفال 2-3 3+ adults, 2-3 children	3 بالغين فأكثر مع طفل أو بدون 3+ adults, 0-1 child	2 بالغين فأقل أطفال فأكثر 3 1-2 adults, 3+ children	2 بالغين فأقل أطفال 1-2 1-2 adults, 1-2 children	2 بالغين فأقل بدون أطفال 1-2 adults, no child	
Number of Individuals in the Sample	11,363	6,419	5,697	5,382	1,636	736	عدد أفراد العينة
Average Household Size	11.5	8.3	5.8	6.2	3.6	1.7	متوسط حجم الأسرة
Household operations	0.82	1.11	1.52	1.34	1.55	2.71	لوازم واعمال منزلية
Medical care	1.97	3.11	3.61	2.85	4.33	7.83	الرعاية الطبية
Transport and communications	5.84	9.26	12.36	9.23	15.46	16.46	وسائل النقل والاتصالات
Education	1.95	3.64	5.31	2.22	1.49	0.65	التعليم
Recreation	1.45	3.10	5.05	1.71	3.15	3.58	النشاطات الترفيهية والثقافية
Personal care	1.19	1.86	2.10	2.20	3.92	3.13	العناية الشخصية
Tobacco	2.75	3.51	4.67	3.32	5.89	6.96	التبغ والسجاير
Alcohol beverages	0.03	0.02	0.10	0.02	0.21	0.05	المشروبات الكحولية
Other non-food consumption expenditure	1.68	2.81	5.44	1.91	2.80	11.10	الانفاق على سلع وخدمات أخرى غير الطعام
Own produced non-food in kind	8.07	11.94	17.17	11.89	16.97	37.48	السلع والخدمات المنتجة ذاتياً من غير الطعام
Other than food	0.17	0.19	0.35	0.15	0.25	0.38	أخرى من غير الطعام
Imputed rent	7.90	11.75	16.82	11.74	16.72	37.10	الايجار المقدر
TOTAL NON-FOOD CONSUMPTION	36.80	58.20	79.64	54.51	82.28	129.27	الاستهلاك الكلي من غير الطعام
TOTAL CONSUMPTION	63.36	93.12	123.49	86.33	123.69	195.38	الاستهلاك الكلي
- Own produced food in kind	1.35	1.56	2.45	0.62	0.52	2.19	-الانتاج الذاتي من الطعام
- Own produced non-food in kind	8.07	11.94	17.17	11.89	16.97	37.48	-الانتاج الذاتي من غير الطعام
+ Remittances in cash	1.69	3.06	4.34	2.60	3.51	7.47	+التحويلات النقدية المدفوعة
+ Taxes in cash	0.17	0.44	0.53	0.33	0.51	1.35	+الضرائب
+ Other than non-consumption expenditure	2.21	4.39	8.47	2.84	4.18	6.59	+نفقات غير استهلاكية أخرى
= TOTAL CASH EXPENDITURE	58.01	87.51	117.21	79.59	114.40	171.12	=الانفاق النقدي الكلي

جدول 75: النسبة المئوية والمتوسط الشهري لاستهلاك الاسرة بالدينار في الاراضى الفلسطينية حسب مجموعات الاستهلاك و تركيبة الاسرة

Table 75: Percentage & Average Monthly Household Consumption in JD by Consumption Groups and Household Composition in Palestinian Territories

Commodities and Services	Household Composition						مجموعات السلع والخدمات
	3 بالغين فأكثر أطفال فأكثر 4 3+ adults, 4+ children	3 بالغين فأكثر أطفال 2-3 3+ adults, 2-3 children	3 بالغين فأكثر مع طفل أو بدون 3+ adults, 0-1 child	2 بالغين فأقل أطفال فأكثر 3 1-2 adults, 3+ children	2 بالغين فأقل أطفال 1-2 1-2 adults, 1-2 children	2 بالغين فأقل بدون أطفال 1-2 adults, no child	
Number of Households in the Sample	993	772	979	871	452	433	عدد أسر العينة
Average Household Size	11.5	8.3	5.8	6.2	3.6	1.7	متوسط حجم الأسرة
Bread and cereals	8.26	6.64	5.78	6.63	5.56	5.11	الخبز والحبوب
Meat and poultry	9.34	8.81	8.70	8.46	7.73	8.32	اللحوم والدواجن
Fish and sea products	0.81	0.63	0.62	0.67	0.54	0.58	الاسماك ومنتجات البحر
Dairy products and eggs	2.91	2.97	2.80	3.57	3.75	3.00	الالبان ومنتجات الالبان والبيض
Oil and fat	2.08	1.55	1.34	1.64	1.21	1.37	الزيوت والدهون
Fruits and nuts	3.49	3.41	3.20	3.49	3.39	3.53	الفواكه والمكسرات
Vegetables, legumes and tubers	5.42	4.63	4.28	4.78	4.03	4.19	الخضراوات والبقوليات والدرنيات
Sugar and confectionery	2.63	2.20	1.93	2.34	2.04	1.76	السكر والمنتجات السكرية
Non-alcohol beverages	1.69	1.72	1.66	1.66	1.84	1.45	المشروبات غير الكحولية
Salt, spices and other food	1.69	1.62	1.61	1.48	1.37	1.57	الملح والتوابل وأطعمة أخرى
Take away food and meals in restaurant	1.46	1.63	1.61	1.43	1.59	1.84	وجبات جاهزة من خارج المنزل/ داخل المطعم
Own produced food in kind	2.13	1.68	1.98	0.72	0.42	1.12	مجموعات الطعام المنتجة ذاتياً
TOTAL FOOD CONSUMPTION	41.92	37.50	35.51	36.86	33.48	33.83	الاستهلاك الكلي من الطعام
Clothing and footwear	8.04	8.50	7.38	8.38	7.31	5.52	الملابس والاحذية
Housing	5.45	6.09	5.70	6.64	8.58	7.58	المسكن
Furniture and utensils	3.95	4.57	4.98	5.61	5.55	7.02	الاثاث والاوزاني المنزلية

جدول 75-تابع: النسبة المئوية والمتوسط الشهري لاستهلاك الاسرة بالدينار في الاراضى الفلسطينية حسب مجموعات الاستهلاك و تركيبة الاسرة

Table 75-cont.: Percentage & Average Monthly Household Consumption in JD by Consumption Groups and Household Composition in Palestinian Territories

Commodities and Services	Household Composition						مجموعات السلع والخدمات
	3 بالغين فأكثر أطفال فأكثر 4 3+ adults, 4+ children	3 بالغين فأكثر أطفال 2-3 3+ adults, 2-3 children	3 بالغين فأكثر مع طفل أو بدون 3+ adults, 0-1 child	2 بالغين فأقل أطفال فأكثر 3 1-2 adults, 3+ children	2 بالغين فأقل أطفال 1-2 1-2 adults, 1-2 children	2 بالغين فأقل بدون أطفال 1-2 adults, no child	
Number of Households in the Sample	993	772	979	871	452	433	عدد أسر العينة
Average Household Size	11.5	8.3	5.8	6.2	3.6	1.7	متوسط حجم الأسرة
Household operations	1.30	1.19	1.23	1.55	1.25	1.39	لوازم واعمال منزلية
Medical care	3.11	3.34	2.93	3.30	3.50	4.01	الرعاية الطبية
Transport and communications	9.22	9.94	10.00	10.69	12.50	8.43	وسائل النقل والاتصالات
Education	3.07	3.91	4.30	2.58	1.20	0.33	التعليم
Recreation	2.29	3.33	4.09	1.98	2.55	1.83	النشاطات الترفيهية والثقافية
Personal care	1.89	1.99	1.70	2.55	3.17	1.60	العناية الشخصية
Tobacco	4.34	3.77	3.78	3.85	4.76	3.56	التبغ والسجاير
Alcohol beverages	0.04	0.02	0.08	0.03	0.17	0.02	المشروبات الكحولية
Other non-food consumption expenditure	2.64	3.01	4.40	2.22	2.27	5.68	الانفاق على سلع وخدمات أخرى غير الطعام
Own produced non-food in kind	12.73	12.83	13.91	13.77	13.73	19.19	السلع والخدمات المنتجة ذاتياً من غير الطعام
Other than food	0.27	0.21	0.29	0.17	0.21	0.19	أخرى من غير الطعام
Imputed rent	12.47	12.62	13.62	13.59	13.52	18.99	الاجار المقدر
TOTAL NON-FOOD CONSUMPTION	58.08	62.50	64.49	63.14	66.52	66.17	الاستهلاك الكلي من غير الطعام
TOTAL	100	100	100	100	100	100	المجموع
Average Monthly Consumption in JD	742	784	721	541	452	335	متوسط الاستهلاك الشهري بالدينار

جدول 76: النسبة المئوية لاستهلاك الأسرة الشهري بالدينار في الأراضي الفلسطينية حسب بعض المتغيرات وفئات الاستهلاك

Table 76: Percentage of Monthly Household Consumption in JD by Selected Variables and Consumption Categories in Palestinian Territories

Selected Variables	فئات الاستهلاك بالدينار								متوسط حجم الأسرة Average Household Size	عدد أسر العينة Number of Households in the Sample	المتغيرات
	المجموع Total	+1001	1000-701	700-551	550-401	400-301	300-201	أقل من 200 Less than 200			
Palestinian Territories	100	14.54	18.06	15.03	19.57	14.10	10.70	7.99	6.9	4500	الأراضي الفلسطينية
West Bank	100	16.90	20.17	15.11	19.41	13.08	8.92	6.40	6.5	3203	محافظة الضفة الغربية
Gaza Strip	100	8.72	12.84	14.82	19.96	16.63	15.10	11.93	8.0	1297	محافظة غزة
Locality											التجمع السكاني
City	100	16.60	19.42	15.76	19.72	12.46	10.44	5.60	6.8	1768	مدينة
Village	100	14.84	18.45	14.80	19.23	14.22	9.90	8.56	7.0	2064	قرية
Refugee camp	100	8.18	13.27	13.79	20.24	18.08	13.88	12.57	7.4	668	مخيم لاجئين
Governorate											المحافظة
Jenin	100	11.50	19.20	15.74	19.55	13.83	11.38	8.81	6.7	404	جنين
Tulkarm & Qalqilya	100	9.05	16.38	17.85	22.71	16.37	9.73	7.91	5.9	493	طولكرم وقلقيلية
Nablus	100	15.11	16.34	12.99	25.43	14.46	8.74	6.92	6.2	479	نابلس
Ramallah & Jericho	100	22.92	21.42	15.58	16.38	11.56	6.66	5.48	6.5	543	رام الله وأريحا
Jerusalem	100	32.14	29.79	13.81	11.97	6.95	3.23	2.11	6.1	366	القدس
Bethlehem	100	23.32	25.45	15.00	13.75	9.45	7.46	5.57	6.8	244	بيت لحم
Hebron	100	11.69	18.12	14.62	21.18	15.11	12.41	6.86	7.4	674	الخليل
Household Size											حجم الأسرة
1-3 Persons	100	5.05	7.69	9.36	15.25	15.73	19.51	27.41	2.3	752	3-1 أشخاص
4-5 Persons	100	9.49	14.74	13.00	21.87	18.16	14.54	8.19	4.5	947	5-4 أشخاص
6-7 Persons	100	13.44	18.41	17.71	20.30	16.28	9.73	4.14	6.4	1044	7-6 أشخاص
8-9 Persons	100	16.48	22.91	16.45	23.42	12.08	6.12	2.54	8.4	833	9-8 أشخاص
10 Persons and more	100	26.94	25.13	17.41	16.44	7.99	4.84	1.26	12.5	924	10 أشخاص فأكثر

جدول 76-تابع: النسبة المئوية لاستهلاك الأسرة الشهري بالدينار في الأراضي الفلسطينية حسب بعض المتغيرات وفئات الاستهلاك

Table 76-cont.: Percentage of Monthly Household Consumption in JD by Selected Variables and Consumption Categories in Palestinian Territories

Selected Variables	فئات الاستهلاك بالدينار								متوسط حجم الأسرة Average Household Size	عدد أسر العينة Number of Households in the Sample	المتغيرات
	المجموع Total	+1001	1000-701	700-551	550-401	400-301	300-201	أقل من 200 Less than 200			
Main Source of Income											المصدر الرئيسي للدخل
Household Business	100	20.31	19.22	14.36	18.68	12.34	9.38	5.72	7.4	1258	مشاريع للأسرة
Wages/salaries from Puplic Sec.	100	13.71	17.59	19.18	21.11	15.75	9.62	3.04	7.0	500	أجور ورواتب من القطاع الحكومي
Wages/salaries from Private Sec.	100	12.75	15.90	15.07	22.67	14.43	12.31	6.88	6.9	1073	أجور ورواتب من القطاع الخاص
Wages/Remittances from Israel or Abroad	100	13.81	21.68	16.31	19.40	14.70	9.22	4.88	7.2	1272	أجور، ورواتب، تحويلات من اسرائيل أو الخارج
Other	100	4.49	9.20	7.68	12.65	14.86	16.66	34.47	4.5	397	اخرى
Level of Living											مستوى المعيشة
Better-off "less than 30%"	100	30.81	20.96	13.39	14.91	10.13	6.17	3.64	6.0	920	مستوى أفضل " أقل من " 30%
Middle category "30-44%"	100	14.49	19.79	16.91	20.32	12.20	9.75	6.54	7.1	1961	فئة متوسطة " " 30-44%
Worse-off " 45% or more"	100	5.36	14.32	13.68	21.31	18.67	14.43	12.23	7.3	1619	مستوى أقل " " 45-100%
Number of Income Earners											عدد المتكسبين
0 Person	100	5.40	9.69	9.90	15.18	15.02	14.85	29.95	4.9	559	لا يوجد
1 Person	100	9.32	16.24	14.53	22.53	16.96	13.66	6.76	6.3	2439	شخص واحد
2 Persons	100	21.97	22.58	18.24	18.02	11.19	5.75	2.25	7.6	916	شخصان
3 Persons and more	100	33.37	26.56	17.00	13.86	5.88	2.15	1.18	10.5	586	3 أشخاص
Economic Dependency Rate											معدل الاعالة الاقتصادية
Greater or equal to 9	100	10.51	15.68	13.95	15.49	12.77	11.97	19.62	7.5	887	9 فأكثر
7-8.99	100	11.95	20.07	15.52	25.83	14.92	8.77	2.94	8.8	462	8.99-7
5-6.99	100	11.12	19.40	17.52	21.24	16.27	10.36	4.09	7.5	748	6.99-5
4-4.99	100	13.69	18.26	12.80	23.64	14.25	11.44	5.92	7.3	474	4.99-4
3-3.99	100	16.74	17.88	14.77	20.26	15.15	10.19	5.01	6.9	576	3.99-3
2-2.99	100	21.25	17.81	14.33	18.94	12.86	9.98	4.82	6.5	579	2.99-2
Less than 2	100	17.89	18.50	15.64	16.37	13.10	11.20	7.30	4.8	774	أقل من 2

جدول 76-تابع: النسبة المئوية لاستهلاك الأسرة الشهري بالدينار في الأراضي الفلسطينية حسب بعض المتغيرات وفئات الاستهلاك

Table 76-cont.: Percentage of Monthly Household Consumption in JD by Selected Variables and Consumption Categories in Palestinian Territories

Selected Variables	فئات الاستهلاك بالدينار								متوسط حجم الأسرة Average Household Size	عدد أسر العينة Number of Households in the Sample	المتغيرات
	المجموع Total	+1001	1000-701	700-551	550-401	400-301	300-201	أقل من 200 Less than 200			
Age of Head of Household											عمر رب الأسرة
Under 35 Years	100	6.83	13.04	13.49	23.34	19.55	15.59	8.16	5.6	1497	أقل من 35
35-44 Years	100	16.08	21.33	18.38	21.37	12.56	7.73	2.56	8.0	1138	44-35 سنة
45-54 Years	100	22.54	23.68	16.06	17.13	9.97	5.83	4.79	8.5	720	54-45 سنة
55 Years and more	100	18.06	17.84	13.07	14.40	11.11	10.33	15.19	6.7	1145	55 سنة فأكثر
Sex of Head of Household											جنس رب الأسرة
Male	100	15.40	18.83	15.81	19.82	13.93	10.49	5.72	7.2	4146	ذكر
Female	100	4.45	9.05	5.89	16.66	16.12	13.20	34.63	3.6	354	أنثى
Highest Qualification of H.H.H											أعلى مؤهل علمي لرب الأسرة
Illiterate	100	7.28	12.74	10.22	16.27	14.80	14.53	24.16	6.2	700	أمي
Can read and write	100	13.72	18.29	14.07	20.47	13.75	11.33	8.37	7.9	810	يفقرأ ويكتب
Elementary	100	14.21	19.39	15.43	20.54	12.97	12.44	5.03	7.2	938	ابتدائي
Preparatory	100	13.91	18.99	15.17	20.01	17.85	9.56	4.51	7.0	767	اعدادي
Secondary	100	14.80	17.18	19.63	19.50	15.75	9.11	4.04	6.6	599	ثانوي
Intermediate college	100	14.17	20.78	18.22	23.72	11.76	7.82	3.54	6.5	313	دبلوم متوسط
University\ Post graduate	100	31.97	21.43	14.79	17.12	8.04	5.10	1.56	6.4	373	جامعي/دراسات عليا
Household Composition											تركيبية الأسرة
1-2 adults, no child	100	3.08	6.79	5.85	12.27	13.97	19.38	38.66	1.7	433	شخصان بالغان فأقل بدون أطفال
1-2 adults, 1-2 children	100	4.50	8.29	12.61	23.83	20.47	18.31	12.01	3.6	452	شخصان بالغان فأقل مع طفلين فأقل
1-2 adults, 3 children or more	100	7.71	15.97	13.73	22.33	19.41	14.44	6.41	6.2	871	شخصان بالغان فأقل مع 3 أطفال فأكثر
3 adults or more, 0-1 child	100	19.41	19.98	15.50	18.51	13.19	8.87	4.54	5.8	979	3 بالغين فأكثر مع طفل أو بدون
3 adults or more, 2-3 children	100	22.00	23.01	18.72	17.98	10.51	5.42	2.36	8.3	772	3 بالغين فأكثر مع 2-3 أطفال
3 adults or more, 4 children or more	100	19.51	23.52	17.95	20.68	10.30	6.08	1.96	11.5	993	3 بالغين فأكثر مع 4 أطفال فأكثر

جدول 77: متوسط استهلاك الأسرة الشهري بالدينار في الأراضي الفلسطينية حسب مجموعات الاستهلاك و الشهر

Table 77: Average Monthly Household Consumption in JD by Consumption Groups and Month in Palestinian Territories

Commodities and Services	أيلول 96 Sep 96	أب 96 Aug 96	تموز 96 Jul 96	حزيران 96 Jun 96	أيار 96 May 96	نيسان 96 Apr 96	آذار 96 Mar 96	شباط 96 Feb 96	كانون 96/ثان Jan 96	كانون أول/ 95 Dec 95	تشرين ثان/ 95 Nov 95	تشرين أول/ 95 Oct 95	مجموعات السلع والخدمات
Food cash expenditure	233.8	225.5	217.2	210.6	225.2	243.9	222.7	253.6	235.5	235.5	214.6	244.1	الانفاق النقدي على مجموعات الطعام
Bread and cereals	41.5	41.8	44.4	45.3	42.4	43.9	45.3	46.6	43.6	40.4	38.4	40.8	الخبز والحبوب
Meat and poultry	57.7	59.3	50.7	45.9	47.4	66.2	54.1	74.1	61.8	54.8	47.6	53.3	اللحوم والدواجن
Fish and sea products	5.0	3.8	2.9	2.6	4.7	3.6	3.6	5.5	4.3	4.9	5.0	5.3	الاسماك ومنتجات البحر
Dairy products and eggs	18.5	18.5	16.9	16.9	21.0	22.0	23.6	20.2	23.0	18.6	16.3	20.0	الالبان ومنتجات الالبان والبيض
Oil and fat	7.6	7.1	7.2	6.7	7.5	8.2	9.7	9.0	10.1	19.5	19.1	12.5	الزيوت والدهون
Fruits and nuts	22.5	22.1	21.4	21.3	22.0	21.9	15.9	29.1	21.1	21.5	20.5	21.9	الفواكه والمكسرات
Vegetables, legumes and tubers	31.7	27.7	27.4	29.8	31.6	29.5	30.4	27.1	30.3	32.5	29.3	34.3	الخضراوات والبقوليات
Sugar and confectionery	12.1	12.4	11.6	11.6	13.6	16.6	14.2	18.1	16.9	16.3	12.8	15.3	السكر والمنتجات السكرية
Non-alcohol beverages	14.7	15.3	16.2	13.3	15.9	12.3	6.5	8.0	5.4	5.0	6.0	10.9	المشروبات غير الكحولية
Other food	9.4	9.2	8.7	8.5	9.5	10.0	9.8	10.1	11.2	10.4	9.5	15.8	أطعمة أخرى
Take away food and meals in restaurant	13.3	8.3	10.0	8.6	9.7	9.8	9.6	6.1	7.7	11.7	10.2	14.1	وجبات جاهزة من خارج المنزل/ داخل المطعم
Own produced food in kind	10.0	11.0	11.8	14.1	8.4	14.3	9.7	5.4	5.9	11.1	10.8	10.7	مجموعات الطعام المنتجة ذاتياً
TOTAL FOOD CONSUMPTION	243.9	236.5	229.0	224.7	233.6	258.3	232.4	259.0	241.4	246.6	225.4	254.7	الاستهلاك الكلي من الطعام
Non-food cash expenditure	417.7	392.6	341.5	284.1	302.9	415.8	281.7	496.8	322.8	383.4	344.7	385.6	الانفاق النقدي على غير الطعام
Clothing and footwear	41.7	58.5	42.7	32.3	34.7	61.2	27.4	107.6	46.3	55.0	55.3	40.7	الملابس والأحذية
Housing	41.4	41.9	33.0	37.1	38.3	42.8	38.2	43.7	40.3	39.5	38.9	37.5	المسكن
Furniture and utensils	33.9	23.9	30.0	20.1	26.8	25.6	29.1	34.7	28.8	38.4	35.0	47.2	الأثاث والأواني المنزلية
Household operations	11.5	7.7	7.9	7.5	8.9	7.7	9.1	8.0	7.9	7.6	7.7	8.7	لوازم واعمال منزلية

جدول 77-تابع: متوسط استهلاك الأسرة الشهري بالدينار في الأراضي الفلسطينية حسب مجموعات الاستهلاك و الشهر

Table 77-cont.: Average Monthly Household Consumption in JD by Consumption Groups and Month in Palestinian Territories

Commodities and Services	أيلول 96	أب 96	تموز 96	حزيران 96	ايار 96	نيسان 96	آذار 96	شباط 96	كانون 96/ثان	كانون أول/95	تشرين ثان/95	تشرين أول/95	مجموعات السلع والخدمات
	Sep 96	Aug 96	Jul 96	Jun 96	May 96	Apr 96	Mar 96	Feb 96	Jan 96	Dec 95	Nov 95	Oct 95	
Medical care	19.3	22.3	20.4	18.8	21.4	18.8	21.6	19.4	21.7	22.9	20.6	20.7	الرعاية الطبية
Transport and communications	64.8	58.0	65.7	58.1	44.2	59.1	50.9	59.3	64.2	82.8	62.8	98.0	وسائل النقل والاتصالات
Education	63.7	38.5	6.7	13.5	14.6	13.3	16.0	21.3	14.7	10.6	12.1	20.2	التعليم
Recreation	27.6	29.8	23.5	10.4	19.3	16.4	15.1	15.2	11.6	24.0	10.5	18.4	النشاطات الترفيهية والثقافية
Personal care	12.1	13.4	13.1	10.4	13.0	13.7	13.1	15.3	13.5	13.5	12.9	13.2	العناية الشخصية
Tobaco	27.3	30.3	25.3	22.2	26.8	27.5	23.6	19.9	26.9	25.4	25.0	25.5	التبغ والسجاير
Alcohol beverages	0.5	1.6	0.1	0.6	0.1	0.1	-	-	0.2	0.7	0.2	-	المشروبات الكحولية
Other cash non-consumption expenditure	22.1	18.6	24.4	17.9	19.0	18.6	14.8	16.6	19.7	22.4	29.1	23.1	نفقات غير استهلاكية أخرى
Remittances in cash	6.3	7.9	5.5	5.2	4.4	78.9	2.4	111.5	3.5	4.9	4.9	4.5	التحويلات النقدية المدفوعة
Taxes in cash	2.2	2.7	3.8	3.4	4.2	4.0	2.2	0.8	4.3	3.1	0.3	0.3	ضرائب
Other non-food consumption expenditure	43.6	37.5	39.5	26.8	27.3	28.2	18.4	23.5	19.4	32.4	29.5	27.8	الانفاق على سلع وخدمات أخرى غير الطعام
Own produced non-food in kind	91.7	79.5	86.0	72.6	83.6	81.7	95.2	99.9	95.9	97.1	83.2	85.0	السلع والخدمات المنتجة ذاتياً من غير الطعام
Other than food	1.3	1.1	1.3	2.2	1.3	1.5	1.7	0.8	0.9	2.1	3.1	0.9	أخرى من غير الطعام
Imputed rent	90.4	78.5	84.7	70.5	82.3	80.2	93.6	99.0	95.0	95.0	80.1	84.1	الإيجار المقدر
TOTAL NON-FOOD CONSUMPTION	457.4	424.1	378.7	321.3	350.8	386.3	354.0	460.9	391.6	440.0	393.2	438.1	الاستهلاك الكلي من غير الطعام
TOTAL CONSUMPTION	701.3	660.5	607.7	546.0	584.3	644.6	586.3	719.9	633.0	686.7	618.6	692.8	الاستهلاك الكلي
TOTAL EXPENDITURE	651.5	618.1	558.7	494.7	528.1	659.7	504.3	750.5	558.3	618.9	559.3	629.7	الانفاق الكلي

Expenditure: Cash spent on purchases & services for living conditions and Cash expenditure spent as taxes, gifts, contributions, interest on debts, etc...

Consumption: Cash expenditure for living conditions, Own-produced goods and food and Estimated rent of own dwelling

الانفاق: النقد الذي يصرف على شراء السلع والخدمات لأغراض المعيشة والنقد الذي يتم إنفاقه على الرسوم والضرائب، الزكاة، الصدقات، التبرعات، الفوائد على القروض، ... الخ.
الاستهلاك: الانفاق لأغراض المعيشة، ما يستهلك من الانتاج الذاتي، القيمة الإيجارية للمسكن الملك

جدول 78: متوسط انفاق واستهلاك الأسرة الشهري بالدينار في الأراضي الفلسطينية حسب المنطقة و نوع التجمع السكاني
**Table 78: Average Monthly Household Expenditure and Consumption in JD by Region and Locality
in Palestinian Territories**

Commodities and Services	التجمع السكاني			Region		المنطقة	السلع والخدمات
	مخيم Camp	قرية Village	مدينة City	قطاع غزة Gaza Strip	الضفة الغربية West Bank	المجموع Total	
Bread and cereals	39.61	44.56	41.52	40.17	43.63	42.63	الحبوب ومنتجاتها والخبز
Meat and poultry	39.52	60.43	56.62	38.07	63.02	55.83	اللحوم والدواجن
Fish and sea products	5.69	3.67	4.42	5.97	3.58	4.27	الأسماك ومنتجات البحر
Dairy products and eggs	16.03	19.06	21.50	13.32	22.10	19.57	الالبان ومنتجات الالبان والبيض
Oil and fat	11.16	8.70	11.84	11.28	9.90	10.30	الزيوت والدهون
Fresh fruits	14.86	15.91	18.33	15.85	17.05	16.71	فواكه طازجة
Tinned fruits and natural juice	0.07	0.11	0.17	0.02	0.17	0.13	فواكه معلبة وعصير الفواكه الطبيعي
Dried fruit	0.83	0.80	1.04	0.76	0.95	0.90	فواكه مجففة
Nuts	3.95	3.19	4.76	3.82	3.96	3.92	المكسرات
Fresh vegetables	19.88	21.47	21.61	18.68	22.35	21.29	الخضروات الطازجة
Tinned vegetables	1.06	1.29	1.13	0.93	1.30	1.19	خضروات معلبة
Frozen vegetables	0.62	0.34	0.50	0.56	0.40	0.44	خضروات مجمدة
Legumes, vegetables dried or tinned	2.52	3.15	2.18	2.91	2.58	2.67	بقول وخضروات مجففة أو معلبة
Tubers	3.71	4.94	4.01	3.24	4.86	4.39	الدرنيات
Suger and confectionary	13.93	14.80	13.67	13.58	14.49	14.23	السكر والمنتجات السكرية
Tea, coffee and hot chocolate	3.96	5.19	5.01	3.31	5.59	4.94	الشاي والبن والكاكاو
Spices, salt and other preserves	5.73	5.02	5.22	6.37	4.73	5.21	التوابل والملح وأطعمة أخرى
Take away ready food	7.62	6.22	8.66	7.10	7.50	7.38	وجبات جاهزة من خارج المطعم
Meals in restaurant	1.15	2.59	3.08	0.94	3.23	2.57	وجبات تؤكل داخل المطعم
Beverages	8.29	12.03	10.98	7.57	12.48	11.06	المشروبات والمرطبات
Tobacco and cigarettes	23.27	26.27	25.27	21.15	27.17	25.43	التبغ والسجائر
Own produced products	2.10	18.16	3.88	3.44	12.88	10.16	سلع منتجة ذاتيا مستهلكة أو مهداة
Ready made men clothes	7.03	8.76	9.54	7.86	9.19	8.81	ملابس رجالية جاهزة
Ready made women clothes	9.13	12.37	15.81	9.80	14.63	13.24	ملابس نسائية جاهزة
Clothes for boys and children	11.09	13.62	14.63	11.56	14.49	13.64	ملابس أولاد وأطفال جاهزة
Clothing for tailoring	0.53	0.98	1.09	0.76	1.03	0.96	أقمشة لتفصيل الملابس

جدول 78-تابع: متوسط انفاق واستهلاك الأسرة الشهري بالدينار في الأراضي الفلسطينية حسب المنطقة و نوع التجمع السكاني
Table 78-cont.: Average Monthly Household Expenditure and Consumption in JD by Region and Locality
in Palestinian Territories

Commodities and Services	التجمع السكاني			المنطقة			السلع والخدمات
	مخيم Camp	قرية Village	مدينة City	قطاع غزة Gaza Strip	الضفة الغربية West Bank	المجموع Total	
Tailoring charges	0.59	0.75	0.53	0.63	0.65	0.64	أجور تفصيل وخياطة
Footwear	9.07	13.08	13.74	9.13	14.20	12.74	الأحذية
Expenditure on dwelling	28.16	34.04	40.98	32.89	37.11	35.89	الانفاق على المسكن
Textiles and furnishings	3.36	4.63	5.02	3.29	5.13	4.60	منسوجات من القماش وتأثيثات
Household utensils	3.12	3.33	4.45	3.29	3.92	3.74	الاولاني المنزلية
Household operations	8.30	7.99	8.67	7.59	8.59	8.30	لوازم وأعمال منزلية
Medical services	13.51	23.06	20.16	13.86	23.19	20.51	الخدمات الطبية
Exp. on personal Transport equipment	12.75	23.79	26.22	13.77	26.88	23.10	مصاريف وسائل النقل الشخصية
Transport and communication	22.18	31.91	26.73	20.69	31.56	28.43	النقل والاتصالات
Recreational and cultural activities	8.44	8.61	16.65	19.50	8.60	11.74	النشاطات الترفيهية والثقافية
Hotels and internal trips	0.54	1.30	0.77	0.37	1.22	0.98	الفنادق والرحلات الداخلية
Education	15.95	20.55	21.89	14.60	22.74	20.39	التعليم
Writing and drawing equipment	0.06	0.03	0.09	0.04	0.07	0.06	أدوات الكتابة والرسم
Personal care and its needs	10.73	12.21	14.92	9.87	14.34	13.06	العناية الشخصية ومستلزماتها
Financial and legal services	0.08	0.28	0.85	0.08	0.63	0.47	خدمات مالية وقانونية
Other services	0.43	0.37	0.75	0.40	0.58	0.53	خدمات أخرى
Interests in loans	0.53	0.04	0.14	0.47	0.02	0.15	الفوائد والقروض
Fees and taxes	6.53	5.17	7.13	5.78	6.29	6.14	رسوم وضرائب
Transfer payment	44.72	35.58	54.40	51.40	41.47	44.33	مدفوعات تحويلية
Durable Goods							السلع المعمرة
Furniture	11.73	12.71	15.74	12.66	14.20	13.76	الإثاث
Household appliances	8.63	8.00	10.24	7.47	9.58	8.97	الاجهزة المنزلية
Personal means of Transportation	9.31	14.33	10.78	11.32	12.54	12.19	وسائل نقل (شخصية)
Recreational supplies	5.84	5.18	6.36	5.39	5.88	5.74	أجهزة ترفيهية
Other goods and services	11.08	22.76	18.62	11.05	22.78	19.40	سلع وخدمات أخرى
TOTAL CONSUMPTION	519	639	680	543	675	637	متوسط الاستهلاك الشهري
TOTAL EXPENDITURE	488	589	635	503	628	592	متوسط الانفاق الشهري

جدول 79: التوزيع النسبي للأسر والاستهلاك الشهري في الأراضي الفلسطينية حسب فئات الاستهلاك والمنطقة

Table 79: Percentages of Households and Their Monthly Consumption by Consumption Categories and Region in Palestinian Territories

Monthly Consumption Categories in JD	Percentage of Cons.			نسبة الأسر Percentage of H.holds			فئات الاستهلاك الشهري بالدينار
	المجموع Total	Region		المجموع Total	Region		
		قطاع غزة Gaza Strip	الضفة الغربية West Bank		قطاع غزة Gaza Strip	الضفة الغربية West Bank	
Less than 200	1.8	3.1	1.3	8.0	11.9	6.4	أقل من 200
201-300	4.3	7.0	3.4	10.7	15.1	8.9	300-201
301-400	7.8	10.8	6.8	14.1	16.6	13.1	400-301
401-550	14.6	17.5	13.7	19.6	20.0	19.4	550-401
551-700	14.6	16.9	13.9	15.0	14.8	15.1	700-551
701-1000	23.3	19.3	24.6	18.1	12.8	20.2	1000-701
1001& more	33.6	25.4	36.2	14.5	8.7	16.9	1001 فأكثر

جدول 79-أ: المتجمع الصاعد للتوزيع النسبي للأسر والاستهلاك الشهري في الأراضي الفلسطينية حسب فئات الاستهلاك والمنطقة

Table 79-A: Cumulative Distribution of Percentages of Households and Their Monthly Consumption by Consumption Categories and Region in Palestinian Territories

Monthly Consumption Categories in JD	Percentage of Cons.			نسبة الأسر Percentage of H.holds			فئات الاستهلاك الشهري بالدينار
	المجموع Total	Region		المجموع Total	Region		
		قطاع غزة Gaza Strip	الضفة الغربية West Bank		قطاع غزة Gaza Strip	الضفة الغربية West Bank	
Less than 200	1.8	3.1	1.3	8.0	11.9	6.4	أقل من 200
Less than 301	6.1	10.1	4.7	18.7	27.0	15.3	أقل من 301
Less than 401	13.9	20.9	11.5	32.8	43.6	28.4	أقل من 401
Less than 551	28.5	38.4	25.2	52.4	63.6	47.8	أقل من 551
Less than 701	43.1	55.3	39.1	67.4	78.4	62.9	أقل من 701
Less than 1001	66.4	74.6	63.7	85.5	91.2	83.1	أقل من 1001
Less than ω	100	100	100	100	100	100	أقل من ω

ω: Maximum Monthly Consumption in JD can be reached by the household in the Palestinian Territories

w : أقصى استهلاك شهري بالدينار يمكن أن تصل إليه الأسرة في المجتمع الفلسطيني

جدول 79-تابع: منحنى لورنز Table 79-Cont.: Lorenz Curve

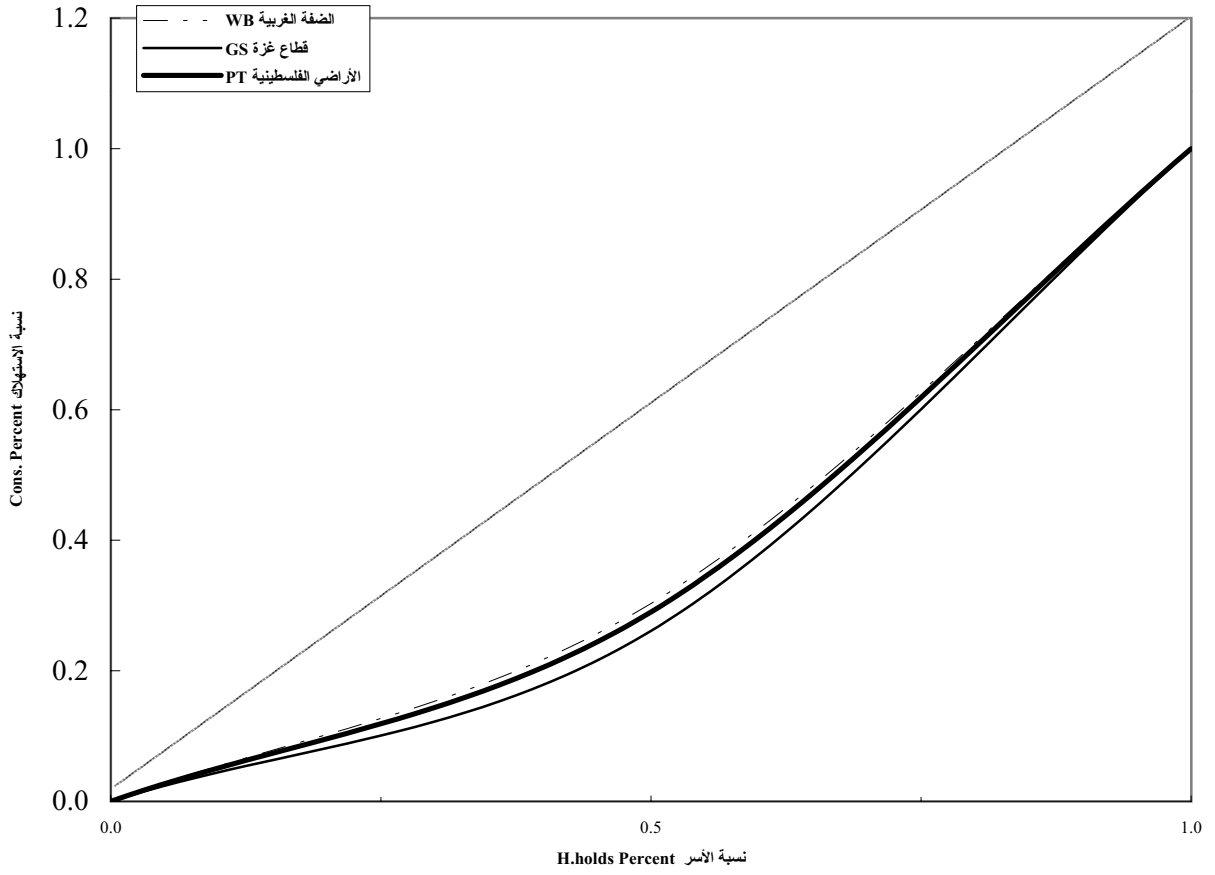

أخطاء المعاينة

Sampling Errors

جدول أ: أخطاء المعاينة

Table A: Sampling Errors

Locality	التجمع السكاني							
	القيمة Estimate	الخطأ المعياري Standard Error	الخطأ النسبي C.V. (%)	حدود الثقة		اثر تصميم العينة Design Effect	عدد المشاهدات Number of Observations	الفئة
				الحد الأدنى Lower(R-2S)	الحد الأعلى Upper(R+2S)			
Bread and cereals	42.63	0.56	1.32	41.53	43.74	1.44	4,547	الخبز والحبوب
City	41.52	0.79	1.90	39.97	43.06	1.38	1,746	مدينة
Village	44.57	0.93	2.09	42.74	46.39	1.48	2,115	قرية
Refugee camp	39.61	1.33	3.35	37.01	42.21	1.42	686	مخيم
Meat and poultry	55.83	0.97	1.74	53.92	57.74	1.35	4,547	اللحوم والدواجن
City	56.62	1.45	2.55	53.79	59.46	1.56	1,746	مدينة
Village	60.43	1.65	2.72	57.21	63.66	1.26	2,115	قرية
Refugee camp	39.52	1.37	3.46	36.84	42.20	1.28	686	مخيم
Fish and sea products	4.27	0.12	2.79	4.03	4.50	1.30	4,547	الأسماك ومنتجات البحر
City	4.42	0.21	4.65	4.02	4.83	1.28	1,746	مدينة
Village	3.67	0.12	3.25	3.44	3.91	1.24	2,115	قرية
Refugee camp	5.69	0.46	8.15	4.78	6.59	1.44	686	مخيم
Dairy products and eggs	19.57	0.38	1.94	18.83	20.31	1.66	4,547	الألبان ومنتجات الألبان والبيض
City	21.50	0.73	3.39	20.07	22.93	1.87	1,746	مدينة
Village	19.06	0.48	2.49	18.13	19.99	1.42	2,115	قرية
Refugee camp	16.03	0.79	4.95	14.47	17.58	1.59	686	مخيم
Oil and fat	10.30	0.43	4.17	9.46	11.14	1.54	4,547	الزيوت والدهون
City	11.84	0.83	6.98	10.22	13.46	1.58	1,746	مدينة
Village	8.70	0.50	5.72	7.73	9.68	1.57	2,115	قرية
Refugee camp	11.16	1.13	10.09	8.95	13.37	1.43	686	مخيم
Fruits and nuts	21.65	0.35	1.61	20.97	22.34	1.59	4,547	الفواكه والمكسرات
City	24.30	0.62	2.54	23.09	25.51	1.77	1,746	مدينة
Village	20.02	0.48	2.39	19.08	20.96	1.43	2,115	قرية
Refugee camp	19.70	0.81	4.13	18.11	21.30	1.67	686	مخيم
Vegetables, legumes and tubers	29.99	0.36	1.20	29.29	30.69	1.63	4,547	الخضروات والبقوليات والدرنات
City	29.43	0.55	1.86	28.35	30.50	1.62	1,746	مدينة
Village	31.19	0.55	1.76	30.11	32.27	1.59	2,115	قرية
Refugee camp	27.80	0.90	3.24	26.03	29.56	1.81	686	مخيم
Suger and confectionery	14.23	0.26	1.81	13.72	14.73	1.62	4,547	السكر والمنتجات السكرية
City	13.67	0.40	2.95	12.88	14.45	1.76	1,746	مدينة
Village	14.80	0.38	2.60	14.05	15.55	1.54	2,115	قرية
Refugee camp	13.94	0.67	4.80	12.62	15.25	1.52	686	مخيم

جدول أ: أخطاء المعاينة

Table A: Sampling Errors

Locality	التجمع السكاني							
	الفئة	عدد المشاهدات Number of Observations	اثر تصميم العينة Design Effect	حدود الثقة 95% Confidence Interval		الخطأ النسبي C.V. (%)	الخطأ المعياري Standard Error	القيمة Estimate
				الحد الأدنى Lower(R-2S)	الحد الأعلى Upper(R+2S)			
Non-alcoholic beverages	المشروبات غير الكحولية	4,547	2.29	10.18	11.29	2.65	0.29	10.74
City	مدينة	1,746	2.75	9.63	11.60	4.74	0.50	10.62
Village	قرية	2,115	1.94	10.92	12.53	3.51	0.41	11.73
Refugee camp	مخيم	686	2.33	6.99	9.01	6.44	0.52	8.00
Salt, spices and other food	الملح والتوابل والطحينة أخرى	4,547	2.08	9.67	10.62	2.38	0.24	10.14
City	مدينة	1,746	1.52	9.70	10.77	2.67	0.27	10.24
Village	قرية	2,115	2.42	9.33	11.08	4.37	0.45	10.21
Refugee camp	مخيم	686	1.58	8.77	10.62	4.86	0.47	9.69
Take away food and meals in restaurant	وجبات جاهزة من خارج المنزل	4,547	1.51	9.33	10.51	3.03	0.30	9.92
City	مدينة	1,746	1.64	10.50	12.89	5.22	0.61	11.70
Village	قرية	2,115	1.32	8.10	9.46	3.95	0.35	8.78
Refugee camp	مخيم	686	1.72	7.50	10.01	7.31	0.64	8.75
Own produced food in kind	الإنتاج الذاتي من الطعام	4,547	1.75	9.11	11.19	5.24	0.53	10.15
City	مدينة	1,746	1.54	3.05	4.71	10.97	0.43	3.88
Village	قرية	2,115	1.98	16.00	20.25	5.98	1.09	18.13
Refugee camp	مخيم	686	2.04	0.63	3.57	35.66	0.75	2.10
Clothing and footwear	الملابس والأحذية	4,547	1.81	47.16	52.91	2.93	1.47	50.04
City	مدينة	1,746	1.97	50.26	60.44	4.69	2.60	55.35
Village	قرية	2,115	1.56	45.56	53.57	4.13	2.05	49.56
Refugee camp	مخيم	686	2.40	31.34	43.54	8.31	3.11	37.44
Housing	المسكن	4,547	1.95	37.46	41.20	2.43	0.96	39.33
City	مدينة	1,746	1.69	43.59	49.75	3.37	1.57	46.67
Village	قرية	2,115	2.29	33.34	39.28	4.18	1.52	36.31
Refugee camp	مخيم	686	1.98	26.55	31.97	4.73	1.38	29.26
Furniture and utensils	الأثاث والأواني المنزلية	4,547	1.25	27.62	31.77	3.57	1.06	29.69
City	مدينة	1,746	1.11	30.43	37.27	5.15	1.75	33.85
Village	قرية	2,115	1.33	24.22	30.37	5.75	1.57	27.29
Refugee camp	مخيم	686	1.71	21.13	31.12	9.76	2.55	26.12
Household operations	لوازم وأعمال منزلية	4,547	1.05	7.72	8.76	3.20	0.26	8.24
City	مدينة	1,746	1.04	8.13	9.20	3.16	0.27	8.67
Village	قرية	2,115	1.33	7.40	8.31	2.94	0.23	7.86
Refugee camp	مخيم	686	1.00	5.45	11.15	17.51	1.45	8.30

جدول أ: أخطاء المعاينة

Table A: Sampling Errors

Locality	التجمع السكاني							
	الفئة	عدد المشاهدات Number of Observations	اثر تصميم العينة Design Effect	حدود الثقة 95% Confidence Interval		الخطأ النسبي C.V. (%)	الخطأ المعياري Standard Error	القيمة Estimate
				الحد الأدنى Lower(R-2S)	الحد الأعلى Upper(R+2S)			
Medical care	الرعاية الطبية	4,547	1.11	19.24	21.78	3.16	0.65	20.51
City	مدينة	1,746	1.21	17.97	22.36	5.55	1.12	20.16
Village	قرية	2,115	1.07	21.14	24.99	4.26	0.98	23.06
Refugee camp	مخيم	686	0.76	11.61	15.41	7.17	0.97	13.51
Transport and communications	وسائل النقل والاتصالات	4,547	1.43	59.68	67.77	3.24	2.06	63.72
City	مدينة	1,746	1.56	57.47	69.99	5.01	3.19	63.73
Village	قرية	2,115	1.36	63.60	76.45	4.68	3.28	70.03
Refugee camp	مخيم	686	1.35	36.09	52.38	9.40	4.16	44.24
Education	التعليم	4,547	1.62	17.91	22.88	6.21	1.27	20.40
City	مدينة	1,746	1.76	17.73	26.05	9.69	2.12	21.89
Village	قرية	2,115	1.51	16.70	24.41	9.57	1.97	20.55
Refugee camp	مخيم	686	1.74	11.85	20.06	13.14	2.10	15.96
Recreation	النشاطات الترفيهية والثقافية	4,547	0.94	10.22	16.77	12.37	1.67	13.49
City	مدينة	1,746	0.94	10.03	22.94	19.97	3.29	16.49
Village	قرية	2,115	0.93	7.36	15.10	17.59	1.98	11.23
Refugee camp	مخيم	686	0.93	5.48	19.69	28.82	3.63	12.58
Personal care	العناية الشخصية	4,547	1.12	12.50	13.61	2.17	0.28	13.06
City	مدينة	1,746	1.33	13.95	15.90	3.33	0.50	14.92
Village	قرية	2,115	0.94	11.41	13.00	3.33	0.41	12.21
Refugee camp	مخيم	686	1.33	9.61	11.86	5.35	0.57	10.73
Tobacco	التبغ والسجائر	4,547	1.17	24.36	26.52	2.17	0.55	25.44
City	مدينة	1,746	1.15	23.55	27.02	3.50	0.89	25.29
Village	قرية	2,115	1.15	24.69	27.86	3.08	0.81	26.27
Refugee camp	مخيم	686	1.27	20.50	26.05	6.08	1.41	23.28
Alcohol beverages	المشروبات الكحولية	4,547	1.07	0.13	0.55	31.13	0.11	0.34
City	مدينة	1,746	1.96	0.17	0.61	29.04	0.11	0.39
Village	قرية	2,115	0.98	(0.05)	0.67	59.69	0.19	0.31
Refugee camp	مخيم	686	0.95	(0.29)	0.89	99.93	0.30	0.30
Other non-food Consumption expenditure	الانفاق على سلع وخدمات أخرى غير الطعام	4,547	1.26	18.40	22.53	5.14	1.05	20.46
City	مدينة	1,746	1.31	16.20	24.41	10.31	2.09	20.31
Village	قرية	2,115	1.18	20.83	26.08	5.72	1.34	23.45
Refugee camp	مخيم	686	1.26	8.79	14.51	12.53	1.46	11.65

جدول أ: أخطاء المعاينة

Table A: Sampling Errors

Locality Category	القيمة Estimate	الخطأ المعياري Standard Error	الخطأ النسبي C.V. (%)	حدود الثقة		اثر تصميم العينة Design Effect	عدد المشاهدات Number of Observations	التجمع السكاني الفئة
				95% Confidence Interval				
				الحد الأدنى Lower(R-2S)	الحد الأعلى Upper(R+2S)			
Other than food	1.51	0.13	8.54	1.25	1.76	2.66	4,547	أخرى من غير الطعام
City	0.69	0.11	15.89	0.47	0.90	1.87	1,746	مدينة
Village	2.62	0.26	10.11	2.10	3.13	3.05	2,115	قرية
Refugee camp	0.25	0.10	39.14	0.06	0.45	1.05	686	مخيم
Imputed rent	85.21	1.92	2.25	81.45	88.97	2.21	4,547	الإيجار المقدر للسكن المالك
City	102.81	3.60	3.50	95.76	109.87	2.19	1,746	مدينة
Village	71.80	2.57	3.57	66.77	76.83	2.28	2,115	قرية
Refugee camp	80.06	3.71	4.64	72.79	87.34	3.02	686	مخيم
Remittances in cash	19.97	2.26	11.29	15.55	24.39	2.53	4,547	التحويلات النقدية المدفوعة
City	24.22	4.79	19.76	14.84	33.60	2.26	1,746	مدينة
Village	17.07	2.23	13.08	12.69	21.44	3.37	2,115	قرية
Refugee camp	17.68	4.75	26.88	8.37	26.99	3.80	686	مخيم
Taxes in cash	2.56	0.36	14.00	1.86	3.26	1.92	4,547	الضرائب
City	2.72	0.32	11.84	2.09	3.35	1.37	1,746	مدينة
Village	2.47	0.71	28.91	1.07	3.86	2.03	2,115	قرية
Refugee camp	2.44	0.51	20.70	1.45	3.43	2.02	686	مخيم
Other than non-consumption expenditure	28.87	2.17	7.53	24.61	33.13	1.10	4,547	نفقات غير استهلاكية أخرى
City	35.21	4.47	12.69	26.45	43.96	1.11	1,746	مدينة
Village	22.54	2.34	10.38	17.95	27.12	1.04	2,115	قرية
Refugee camp	31.68	4.80	15.16	22.27	41.09	1.28	686	مخيم

جدول أ-تابع: أخطاء المعاينة

Table A-Cont.: Sampling Errors

المحافظة								
Governorate	القيمة	الخطأ المعياري	الخطأ النسبي	حدود الثقة		أثر تصميم العينة	عدد المشاهدات	الفئة
Category	Estimate	Standard Error	C.V. (%)	95% Confidence Interval		Design Effect	Number of Observations	
				الحد الأدنى	الحد الأعلى			
				Lower(R-2S)	Upper(R+2S)			
الخبز والحبوب								
Jenin	38.19	1.43	3.75	35.39	41.00	1.42	416	جنين
Tulkarm\ Qalqilya	39.23	1.05	2.67	37.17	41.28	0.87	507	طولكرم/ قلقيلية
Nablus	39.76	1.60	4.02	36.63	42.89	1.52	494	نابلس
Ramallah\ Jericho	44.54	1.54	3.46	41.53	47.56	1.28	528	رام الله/ أريحا
Jerusalem	49.82	1.68	3.37	46.53	53.12	1.45	328	القدس
Bethlehem	50.09	2.58	5.14	45.04	55.14	1.61	252	بيت لحم
Hebron	46.41	2.16	4.65	42.18	50.64	1.87	687	الخليل
Gaza	40.17	0.99	2.45	38.24	42.10	1.28	1,335	غزة
اللحوم والدواجن								
Jenin	48.76	2.04	4.17	44.77	52.75	1.57	416	جنين
Tulkarm\ Qalqilya	53.16	2.18	4.09	48.90	57.42	1.30	507	طولكرم/ قلقيلية
Nablus	55.25	3.43	6.20	48.53	61.96	1.23	494	نابلس
Ramallah\ Jericho	68.50	3.43	5.01	61.77	75.23	1.42	528	رام الله/ أريحا
Jerusalem	84.42	3.89	4.60	76.80	92.03	1.39	328	القدس
Bethlehem	70.99	4.97	7.01	61.24	80.74	2.14	252	بيت لحم
Hebron	65.38	2.91	4.46	59.67	71.10	1.11	687	الخليل
Gaza	38.07	1.42	3.72	35.29	40.85	1.97	1,335	غزة
الأسماك ومنتجات البحر								
Jenin	2.56	0.24	9.33	2.09	3.03	1.74	416	جنين
Tulkarm\ Qalqilya	3.34	0.23	6.79	2.90	3.78	1.44	507	طولكرم/ قلقيلية
Nablus	2.81	0.21	7.52	2.40	3.22	1.26	494	نابلس
Ramallah\ Jericho	3.94	0.29	7.30	3.38	4.50	1.64	528	رام الله/ أريحا
Jerusalem	4.00	0.30	7.50	3.41	4.59	1.03	328	القدس
Bethlehem	5.05	0.54	10.71	3.99	6.11	1.68	252	بيت لحم
Hebron	3.85	0.25	6.36	3.37	4.32	1.08	687	الخليل
Gaza	5.97	0.32	5.35	5.35	6.60	1.32	1,335	غزة
الألبان ومنتجات الألبان والبيض								
Jenin	16.66	1.06	6.38	14.58	18.74	1.70	416	جنين
Tulkarm\ Qalqilya	17.62	0.66	3.76	16.32	18.92	0.91	507	طولكرم/ قلقيلية
Nablus	22.70	1.27	5.61	20.20	25.19	1.45	494	نابلس
Ramallah\ Jericho	25.42	1.68	6.61	22.13	28.71	2.14	528	رام الله/ أريحا
Jerusalem	32.90	1.99	6.04	29.01	36.80	2.31	328	القدس
Bethlehem	25.02	1.73	6.90	21.64	28.41	1.35	252	بيت لحم
Hebron	18.60	0.85	4.59	16.93	20.27	1.78	687	الخليل
Gaza	13.32	0.43	3.23	12.48	14.16	1.67	1,335	غزة
الزيوت والدهون								
Jenin	12.38	2.63	21.22	7.23	17.53	1.70	416	جنين
Tulkarm\ Qalqilya	8.72	1.25	14.36	6.27	11.18	1.48	507	طولكرم/ قلقيلية
Nablus	9.23	0.95	10.26	7.38	11.09	0.97	494	نابلس
Ramallah\ Jericho	7.91	0.90	11.42	6.14	9.68	1.63	528	رام الله/ أريحا
Jerusalem	9.38	1.79	19.12	5.87	12.90	2.38	328	القدس
Bethlehem	10.70	1.45	13.50	7.87	13.53	1.25	252	بيت لحم
Hebron	11.35	0.80	7.02	9.79	12.91	0.96	687	الخليل
Gaza	11.28	0.75	6.66	9.81	12.75	1.70	1,335	غزة

جدول أ-تابع: أخطاء المعاينة

Table A-Cont.: Sampling Errors

المحافظة							Governorate
الفئة	عدد المشاهدات Number of Observations	أثر تصميم العينة Design Effect	حدود الثقة 95% Confidence Interval		الخطأ النسبي C.V. (%)	الخطأ المعياري Standard Error	القيمة Estimate
			الحد الأدنى Lower(R-2S)	الحد الأعلى Upper(R+2S)			
			Category				
الفواكه والمكسرات							
جنين	416	1.47	17.71	21.30	4.70	0.92	19.50
طولكرم/ قلقيلية	507	1.40	16.79	20.34	4.88	0.91	18.56
نابلس	494	1.72	19.53	23.33	4.52	0.97	21.43
رام الله/ أريحا	528	1.47	21.82	26.51	4.96	1.20	24.16
القدس	328	1.83	27.42	32.22	4.10	1.22	29.82
بيت لحم	252	1.61	22.68	29.79	6.92	1.82	26.24
الخليل	687	1.56	17.83	21.27	4.49	0.88	19.55
غزة	1,335	1.85	19.15	21.76	3.26	0.67	20.46
الخضروات والبقوليات والدرنيات							
جنين	416	1.46	26.62	30.89	3.79	1.09	28.75
طولكرم/ قلقيلية	507	1.23	28.08	31.45	2.89	0.86	29.76
نابلس	494	1.75	25.22	29.11	3.65	0.99	27.17
رام الله/ أريحا	528	1.57	30.99	34.99	3.09	1.02	32.99
القدس	328	1.72	32.78	38.23	3.92	1.39	35.50
بيت لحم	252	1.92	31.02	38.63	5.58	1.94	34.83
الخليل	687	1.73	30.72	34.89	3.24	1.06	32.81
غزة	1,335	1.85	25.06	27.59	2.46	0.65	26.33
السكر والمنتجات السكرية							
جنين	416	1.70	11.67	14.69	5.85	0.77	13.18
طولكرم/ قلقيلية	507	1.19	11.71	13.95	4.45	0.57	12.83
نابلس	494	1.66	11.09	14.18	6.23	0.79	12.63
رام الله/ أريحا	528	1.90	15.05	18.65	5.46	0.92	16.85
القدس	328	1.59	13.74	17.14	5.63	0.87	15.44
بيت لحم	252	1.34	14.69	18.92	6.43	1.08	16.80
الخليل	687	1.81	13.17	15.93	4.83	0.70	14.55
غزة	1,335	1.55	12.66	14.50	3.45	0.47	13.58
المشروبات غير الكحولية							
جنين	416	2.17	9.91	12.79	6.48	0.74	11.35
طولكرم/ قلقيلية	507	3.10	9.34	13.35	9.01	1.02	11.35
نابلس	494	1.62	8.40	11.71	8.39	0.84	10.06
رام الله/ أريحا	528	2.15	12.79	16.91	7.08	1.05	14.85
القدس	328	3.22	13.71	18.71	7.88	1.28	16.21
بيت لحم	252	3.13	11.50	18.82	12.32	1.87	15.16
الخليل	687	2.18	7.62	10.12	7.18	0.64	8.87
غزة	1,335	2.51	6.75	8.12	4.69	0.35	7.44
الملح والتوابل والحمصة اخرى							
جنين	416	1.07	8.90	10.60	4.44	0.43	9.75
طولكرم/ قلقيلية	507	1.23	8.86	10.66	4.72	0.46	9.76
نابلس	494	1.35	9.30	11.57	5.56	0.58	10.44
رام الله/ أريحا	528	1.30	10.40	12.65	4.98	0.57	11.53
القدس	328	1.28	10.88	12.87	4.28	0.51	11.87
بيت لحم	252	1.39	9.60	12.14	5.96	0.65	10.87
الخليل	687	1.32	8.35	9.69	3.78	0.34	9.02
غزة	1,335	2.96	8.32	11.05	7.19	0.70	9.68

جدول أ-تابع: أخطاء المعاينة

Table A-Cont.: Sampling Errors

المحافظة							Governorate
الفئة	عدد المشاهدات Number of Observations	اثر تصميم العينة Design Effect	حدود الثقة 95% Confidence Interval		الخطأ النسبي C.V. (%)	الخطأ المعياري Standard Error	القيمة Estimate
			الحد الأدنى Lower(R-2S)	الحد الأعلى Upper(R+2S)			
وجبات جاهزة من خارج المنزل							
جنين	416	1.64	7.31	11.24	10.79	1.00	9.27
طولكرم/ قلقيلية	507	1.92	7.76	11.59	10.09	0.98	9.68
نابلس	494	1.49	8.16	13.16	11.97	1.28	10.66
رام الله/ أريحا	528	1.13	10.47	13.98	7.32	0.90	12.23
القدس	328	1.55	12.86	18.01	8.50	1.31	15.43
بيت لحم	252	1.28	9.82	15.08	10.79	1.34	12.45
الخليل	687	1.96	6.68	9.07	7.76	0.61	7.88
غزة	1,335	1.61	7.18	8.85	5.34	0.43	8.01
الآلات والأواني المنزلية							
جنين	416	1.55	14.02	22.30	11.64	2.11	18.16
طولكرم/ قلقيلية	507	1.60	12.42	19.47	11.28	1.80	15.95
نابلس	494	1.65	5.87	9.68	12.50	0.97	7.77
رام الله/ أريحا	528	2.59	13.31	24.49	15.10	2.85	18.90
القدس	328	0.95	0.27	1.18	32.11	0.23	0.72
بيت لحم	252	1.24	8.93	18.13	17.34	2.35	13.53
الخليل	687	1.84	9.54	15.55	12.23	1.53	12.55
غزة	1,335	1.46	2.60	4.28	12.41	0.43	3.44
المسكن							
جنين	416	1.53	40.74	60.90	10.12	5.14	50.82
طولكرم/ قلقيلية	507	1.94	36.78	53.61	9.50	4.29	45.19
نابلس	494	2.68	41.58	63.56	10.67	5.61	52.57
رام الله/ أريحا	528	1.37	56.46	76.89	7.81	5.21	66.67
القدس	328	1.72	53.76	74.11	8.12	5.19	63.94
بيت لحم	252	1.51	42.42	61.86	9.51	4.96	52.14
الخليل	687	1.65	42.67	56.11	6.94	3.43	49.39
غزة	1,335	2.36	35.24	44.24	5.77	2.30	39.74
المسكن							
جنين	416	1.93	24.27	31.34	6.49	1.81	27.81
طولكرم/ قلقيلية	507	2.67	27.34	34.99	6.26	1.95	31.17
نابلس	494	1.69	37.52	47.22	5.84	2.48	42.37
رام الله/ أريحا	528	2.04	38.95	51.78	7.22	3.27	45.36
القدس	328	2.48	59.00	89.36	10.44	7.75	74.18
بيت لحم	252	1.84	38.60	54.64	8.77	4.09	46.62
الخليل	687	1.31	30.25	35.66	4.19	1.38	32.95
غزة	1,335	1.95	32.00	36.98	3.68	1.27	34.49
المسكن							
جنين	416	1.07	29.03	46.41	11.75	4.43	37.72
طولكرم/ قلقيلية	507	1.38	17.96	25.72	9.07	1.98	21.84
نابلس	494	1.13	24.30	33.09	7.81	2.24	28.70
رام الله/ أريحا	528	1.25	33.03	52.78	11.75	5.04	42.90
القدس	328	2.44	27.33	47.24	13.62	5.08	37.29
بيت لحم	252	1.09	23.85	40.47	13.19	4.24	32.16
الخليل	687	1.28	19.29	27.82	9.24	2.18	23.56
غزة	1,335	0.99	22.89	28.29	5.39	1.38	25.59

جدول أ-تابع: أخطاء المعاينة

Table A-Cont.: Sampling Errors

المحافظة							Governorate
الفئة	عدد المشاهدات Number of Observations	اثر تصميم العينة Design Effect	حدود الثقة 95% Confidence Interval		الخطأ النسبي C.V. (%)	الخطأ المعياري Standard Error	القيمة Estimate
			الحد الأدنى Lower(R-2S)	الحد الأعلى Upper(R+2S)			
الواجب وأعمال منزلية							
جنين	416	1.27	6.28	7.89	5.79	0.41	7.09
طولكرم/ قلقيلية	507	1.20	7.15	8.67	4.90	0.39	7.91
نابلس	494	1.15	6.42	8.61	7.42	0.56	7.52
رام الله/ أريحا	528	1.14	9.67	12.11	5.71	0.62	10.89
القدس	328	2.05	8.02	11.18	8.41	0.81	9.60
بيت لحم	252	0.88	8.54	11.94	8.48	0.87	10.24
الخليل	687	1.38	6.66	8.03	4.75	0.35	7.35
غزة	1,335	0.99	6.10	9.08	10.00	0.76	7.59
الرعاية الطبية							
جنين	416	1.05	15.93	22.75	9.00	1.74	19.34
طولكرم/ قلقيلية	507	1.00	17.22	25.05	9.45	2.00	21.14
نابلس	494	0.88	19.09	24.99	6.83	1.51	22.04
رام الله/ أريحا	528	1.09	19.91	27.38	8.06	1.91	23.65
القدس	328	1.30	16.27	25.69	11.46	2.40	20.98
بيت لحم	252	1.13	21.69	34.97	11.96	3.39	28.33
الخليل	687	1.27	21.58	32.05	9.95	2.67	26.81
غزة	1,335	0.80	12.64	15.09	4.50	0.62	13.86
وسائل النقل والاتصالات							
جنين	416	1.02	46.15	63.13	7.93	4.33	54.64
طولكرم/ قلقيلية	507	1.49	44.42	66.03	9.98	5.51	55.23
نابلس	494	1.22	63.49	87.10	8.00	6.02	75.29
رام الله/ أريحا	528	1.65	65.78	96.93	9.77	7.95	81.36
القدس	328	2.05	80.66	129.60	11.88	12.49	105.13
بيت لحم	252	1.29	57.37	79.60	8.28	5.67	68.48
الخليل	687	1.03	54.56	71.95	7.02	4.44	63.26
غزة	1,335	1.46	39.35	52.20	7.16	3.28	45.78
التعليم							
جنين	416	1.65	7.47	19.22	22.45	3.00	13.35
طولكرم/ قلقيلية	507	1.41	11.45	23.25	17.36	3.01	17.35
نابلس	494	1.13	15.16	24.95	12.46	2.50	20.06
رام الله/ أريحا	528	1.31	19.95	39.80	16.95	5.06	29.88
القدس	328	1.61	25.82	51.48	16.94	6.55	38.65
بيت لحم	252	1.85	13.14	54.29	31.14	10.50	33.71
الخليل	687	2.40	10.72	20.98	16.51	2.62	15.85
غزة	1,335	2.42	11.44	17.77	11.06	1.62	14.60
النشاطات الترفيهية والثقافية							
جنين	416	0.93	3.28	46.22	44.25	10.95	24.75
طولكرم/ قلقيلية	507	0.93	6.90	12.06	13.88	1.32	9.48
نابلس	494	0.92	5.76	14.08	21.41	2.12	9.92
رام الله/ أريحا	528	1.44	7.15	12.43	13.77	1.35	9.79
القدس	328	1.30	11.76	19.68	12.85	2.02	15.72
بيت لحم	252	0.82	8.07	14.24	14.11	1.57	11.16
الخليل	687	1.05	4.91	7.79	11.57	0.74	6.35
غزة	1,335	0.93	9.13	26.69	25.01	4.48	17.91

جدول أ-تابع: أخطاء المعاينة

Table A-Cont.: Sampling Errors

المحافظة							Governorate
الفئة	عدد المشاهدات Number of Observations	اثر تصميم العينة Design Effect	حدود الثقة 95% Confidence Interval		الخطأ النسبي C.V. (%)	الخطأ المعياري Standard Error	القيمة Estimate
			الحد الأدنى Lower(R-2S)	الحد الأعلى Upper(R+2S)			
العناية الشخصية							
جنين	416	1.61	8.95	11.52	6.42	0.66	10.24
طولكرم/ قلقيلية	507	1.04	10.63	14.18	7.30	0.91	12.40
نابلس	494	1.46	11.75	15.95	7.74	1.07	13.85
رام الله/ أريحا	528	0.93	14.89	19.20	6.44	1.10	17.04
القدس	328	1.27	16.87	21.14	5.74	1.09	19.01
بيت لحم	252	1.28	14.01	20.09	9.09	1.55	17.05
الخليل	687	0.92	11.83	13.94	4.17	0.54	12.89
غزة	1,335	1.26	9.05	10.70	4.26	0.42	9.87
التبغ والسجائر							
جنين	416	0.79	27.33	34.02	5.56	1.71	30.68
طولكرم/ قلقيلية	507	1.10	25.77	31.56	5.15	1.48	28.66
نابلس	494	0.89	21.44	26.79	5.66	1.37	24.11
رام الله/ أريحا	528	1.09	25.02	31.44	5.81	1.64	28.23
القدس	328	1.47	24.79	34.40	8.29	2.45	29.60
بيت لحم	252	1.62	19.83	30.89	11.12	2.82	25.36
الخليل	687	1.15	22.24	27.11	5.03	1.24	24.68
غزة	1,335	1.33	19.05	23.25	5.07	1.07	21.15
المشروبات الكحولية							
جنين	416	0.99	(0.59)	2.66	80.29	0.83	1.03
طولكرم/ قلقيلية	507	***	-	-	***	-	-
نابلس	494	0.95	(0.37)	1.15	99.85	0.39	0.39
رام الله/ أريحا	528	1.74	(0.05)	0.61	60.96	0.17	0.28
القدس	328	2.29	0.04	1.28	48.14	0.32	0.66
بيت لحم	252	1.98	0.27	2.47	40.97	0.56	1.37
الخليل	687	***	-	-	***	-	-
غزة	1,335	0.95	(0.15)	0.46	0.07	0.16	0.16
الاختلاف على سلع وخدمات أخرى غير الطعام							
جنين	416	1.00	34.17	47.71	8.43	3.45	40.94
طولكرم/ قلقيلية	507	1.45	18.44	29.27	11.58	2.76	23.86
نابلس	494	1.29	15.96	24.64	10.91	2.22	20.30
رام الله/ أريحا	528	1.03	21.58	36.18	12.89	3.72	28.88
القدس	328	2.32	11.68	24.60	18.18	3.30	18.14
بيت لحم	252	0.97	16.52	29.96	14.75	3.43	23.24
الخليل	687	1.33	12.12	20.66	13.29	2.18	16.39
غزة	1,335	1.43	7.01	16.14	20.11	2.33	11.57
أخرى من غير الطعام							
جنين	416	1.84	2.19	3.47	11.56	0.33	2.83
طولكرم/ قلقيلية	507	3.39	1.76	5.06	24.69	0.84	3.41
نابلس	494	3.63	1.29	2.90	19.64	0.41	2.09
رام الله/ أريحا	528	3.31	0.23	1.37	36.42	0.29	0.80
القدس	328	0.96	(0.07)	0.26	88.13	0.08	0.10
بيت لحم	252	1.38	0.95	3.12	27.16	0.55	2.04
الخليل	687	3.12	1.32	2.61	16.73	0.33	1.96
غزة	1,335	1.38	0.31	0.72	20.10	0.10	0.52

جدول أ-تابع: أخطاء المعاينة

Table A-Cont.: Sampling Errors

المحافظة								
Governorate	القيمة	الخطأ المعياري	الخطأ النسبي	حدود الثقة		اثر تصميم العينة	عدد المشاهدات	الفئة
Category	Estimate	Standard Error	C. V. (%)	95% Confidence Interval		Design Effect	Number of Observations	
				الحد الأدنى	الحد الأعلى			
				Lower(R-2S)	Upper(R+2S)			
Imputed rent								الأجهزة المنزلية للمساكن الملك
Jenin	57.68	3.71	6.43	50.41	64.94	2.12	416	جنين
Tulkarm\ Qalqilya	51.56	3.02	5.85	45.64	57.47	2.55	507	طولكرم/ قلقيلية
Nablus	84.28	5.71	6.78	73.08	95.47	1.84	494	نابلس
Ramallah\ Jericho	99.87	8.87	8.88	82.49	117.25	3.27	528	رام الله/ أريحا
Jerusalem	130.25	8.28	6.35	114.02	146.47	1.81	328	القدس
Bethlehem	118.41	8.97	7.58	100.82	135.99	1.84	252	بيت لحم
Hebron	61.59	3.62	5.88	54.49	68.70	3.12	687	الخليل
Gaza	94.09	3.34	3.55	87.54	100.65	2.18	1,335	غزة
Remittances in cash								التحويلات النقدية المدفوعة
Jenin	16.76	3.74	22.33	9.43	24.10	3.49	416	جنين
Tulkarm\ Qalqilya	19.09	4.85	25.42	9.58	28.60	4.76	507	طولكرم/ قلقيلية
Nablus	20.88	5.14	24.63	10.80	30.96	3.68	494	نابلس
Ramallah\ Jericho	27.23	13.03	47.83	1.70	52.76	1.78	528	رام الله/ أريحا
Jerusalem	26.63	7.55	28.35	11.83	41.42	4.61	328	القدس
Bethlehem	11.49	3.24	28.16	5.15	17.83	1.77	252	بيت لحم
Hebron	13.69	3.71	27.06	6.43	20.96	5.53	687	الخليل
Gaza	20.90	3.81	18.21	13.44	28.35	4.18	1,335	غزة
Taxes in cash								الضرائب
Jenin	0.55	0.23	41.72	0.10	1.01	1.78	416	جنين
Tulkarm\ Qalqilya	1.33	0.38	28.22	0.59	2.07	1.88	507	طولكرم/ قلقيلية
Nablus	2.43	0.47	19.48	1.50	3.35	1.47	494	نابلس
Ramallah\ Jericho	2.55	0.65	25.54	1.28	3.83	1.67	528	رام الله/ أريحا
Jerusalem	9.23	3.96	42.96	1.46	16.99	2.14	328	القدس
Bethlehem	1.54	0.52	33.74	0.52	2.56	1.38	252	بيت لحم
Hebron	0.96	0.27	27.61	0.44	1.48	0.93	687	الخليل
Gaza	2.85	0.38	13.50	2.09	3.60	1.43	1,335	غزة
Other than non-consumption expenditure								نفقات غير استهلاكية أخرى
Jenin	30.94	9.23	29.84	12.84	49.03	0.99	416	جنين
Tulkarm\ Qalqilya	27.63	7.54	27.31	12.84	42.41	1.28	507	طولكرم/ قلقيلية
Nablus	24.39	4.81	19.73	14.96	33.83	0.94	494	نابلس
Ramallah\ Jericho	24.76	5.89	23.80	13.21	36.31	1.29	528	رام الله/ أريحا
Jerusalem	55.05	6.51	11.83	42.29	67.81	1.41	328	القدس
Bethlehem	23.72	8.61	36.29	6.85	40.59	1.01	252	بيت لحم
Hebron	12.93	4.08	31.56	4.93	20.92	0.98	687	الخليل
Gaza	33.95	4.53	13.34	25.07	42.83	1.08	1,335	غزة

جدول أ-تابع: أخطاء المعاينة

Table A-Cont.: Sampling Errors

Household Size Category	القيمة Estimate	الخطأ المعياري Standard Error	الخطأ النسبي C.V. (%)	حدود الثقة		أثر تصميم العينة Design Effect	عدد المشاهدات Number of Observations	الفئة
				95% Confidence Interval				
				الحد الأدنى Lower(R-2S)	الحد الأعلى Upper(R+2S)			
الخبز والحبوب								
1-3 persons	20.81	0.57	2.71	19.71	21.92	1.08	754	أشخاص 1-3
4-5 persons	32.07	0.65	2.03	30.80	33.35	1.03	950	أشخاص 4-5
6-7 persons	40.99	0.74	1.79	39.54	42.43	1.04	1,048	أشخاص 6-7
8-9 persons	49.82	0.88	1.77	48.09	51.55	1.06	848	أشخاص 8-9
10 persons and more	66.54	1.72	2.59	63.17	69.91	1.39	947	أشخاص فأكثر 10
اللحوم والدواجن								
1-3 persons	32.69	1.30	3.96	30.15	35.22	1.31	754	أشخاص 1-3
4-5 persons	47.68	1.67	3.51	44.40	50.96	1.14	950	أشخاص 4-5
6-7 persons	55.89	1.83	3.27	52.31	59.47	1.05	1,048	أشخاص 6-7
8-9 persons	62.31	1.86	2.98	58.67	65.95	1.14	848	أشخاص 8-9
10 persons and more	77.07	2.47	3.20	72.23	81.90	1.09	947	أشخاص فأكثر 10
الأسماك ومنتجات البحر								
1-3 persons	2.37	0.14	6.09	2.09	2.65	1.09	754	أشخاص 1-3
4-5 persons	3.23	0.17	5.27	2.89	3.56	1.09	950	أشخاص 4-5
6-7 persons	3.87	0.18	4.66	3.51	4.22	1.06	1,048	أشخاص 6-7
8-9 persons	4.75	0.24	5.05	4.28	5.22	1.05	848	أشخاص 8-9
10 persons and more	6.88	0.36	5.17	6.18	7.58	1.04	947	أشخاص فأكثر 10
الأكبان ومنتجات الأكبان والبيض								
1-3 persons	12.65	0.86	6.82	10.96	14.34	1.44	754	أشخاص 1-3
4-5 persons	18.68	0.61	3.27	17.49	19.88	1.16	950	أشخاص 4-5
6-7 persons	20.14	0.56	2.77	19.04	21.23	1.13	1,048	أشخاص 6-7
8-9 persons	21.86	0.83	3.78	20.24	23.48	1.31	848	أشخاص 8-9
10 persons and more	23.38	0.78	3.31	21.86	24.90	1.12	947	أشخاص فأكثر 10
الزيوت والدهون								
1-3 persons	5.19	0.55	10.50	4.13	6.26	1.38	754	أشخاص 1-3
4-5 persons	7.54	0.65	8.65	6.26	8.82	1.39	950	أشخاص 4-5
6-7 persons	9.47	0.70	7.38	8.10	10.84	0.95	1,048	أشخاص 6-7
8-9 persons	11.85	0.91	7.67	10.06	13.63	1.28	848	أشخاص 8-9
10 persons and more	16.81	1.05	6.24	14.75	18.86	0.98	947	أشخاص فأكثر 10

جدول أ-تابع: أخطاء المعاينة

Table A-Cont.: Sampling Errors

Household Size Category	القيمة Estimate	الخطأ المعياري Standard Error	الخطأ النسبي C.V. (%)	حدود الثقة		أثر تصميم العينة Design Effect	عدد المشاهدات Number of Observations	الفئة
				95% Confidence Interval				
				الحد الأدنى Lower(R-2S)	الحد الأعلى Upper(R+2S)			
Fruits and nuts								الفواكه والمكسرات
1-3 persons	13.37	0.52	3.92	12.35	14.40	1.15	754	أشخاص 1-3
4-5 persons	19.16	0.56	2.91	18.07	20.25	1.09	950	أشخاص 4-5
6-7 persons	21.89	0.56	2.54	20.81	22.98	1.26	1,048	أشخاص 6-7
8-9 persons	24.38	0.70	2.87	23.01	25.75	1.17	848	أشخاص 8-9
10 persons and more	28.20	0.81	2.85	26.63	29.78	1.11	947	أشخاص فأكثر 10
Vegetables, legumes and tubers								الخضروات والبقوليات والدرنات
1-3 persons	16.40	0.43	2.61	15.56	17.24	1.09	754	أشخاص 1-3
4-5 persons	23.34	0.45	1.91	22.46	24.21	1.20	950	أشخاص 4-5
6-7 persons	29.32	0.50	1.69	28.35	30.29	1.06	1,048	أشخاص 6-7
8-9 persons	34.03	0.61	1.80	32.82	35.23	1.18	848	أشخاص 8-9
10 persons and more	44.97	0.81	1.80	43.38	46.55	1.17	947	أشخاص فأكثر 10
Suger and confectionery								السكر والمنتجات السكرية
1-3 persons	6.94	0.31	4.46	6.33	7.54	1.09	754	أشخاص 1-3
4-5 persons	11.38	0.39	3.40	10.62	12.14	1.18	950	أشخاص 4-5
6-7 persons	13.38	0.37	2.78	12.65	14.11	1.05	1,048	أشخاص 6-7
8-9 persons	17.61	0.49	2.76	16.66	18.56	1.01	848	أشخاص 8-9
10 persons and more	20.96	0.63	3.02	19.72	22.20	1.32	947	أشخاص فأكثر 10
Non-alcoholic beverages								المشروبات غير الكحولية
1-3 persons	6.13	0.34	5.52	5.47	6.79	1.40	754	أشخاص 1-3
4-5 persons	9.66	0.37	3.81	8.94	10.38	1.31	950	أشخاص 4-5
6-7 persons	11.13	0.49	4.37	10.17	12.08	1.50	1,048	أشخاص 6-7
8-9 persons	12.37	0.58	4.70	11.23	13.51	1.13	848	أشخاص 8-9
10 persons and more	13.67	0.53	3.85	12.64	14.70	1.39	947	أشخاص فأكثر 10
Salt, spices and other food								الملح والتوابل وأطعمة أخرى
1-3 persons	6.04	0.24	3.90	5.58	6.51	1.15	754	أشخاص 1-3
4-5 persons	8.31	0.28	3.36	7.76	8.86	1.23	950	أشخاص 4-5
6-7 persons	9.73	0.28	2.92	9.17	10.29	1.04	1,048	أشخاص 6-7
8-9 persons	12.27	0.55	4.44	11.20	13.33	1.29	848	أشخاص 8-9
10 persons and more	13.90	0.56	4.01	12.80	14.99	1.29	947	أشخاص فأكثر 10

جدول أ-تابع: أخطاء المعاينة

Table A-Cont.: Sampling Errors

Household Size Category	القيمة Estimate	الخطأ المعياري Standard Error	الخطأ النسبي C.V. (%)	حدود الثقة		أثر تصميم العينة Design Effect	عدد المشاهدات Number of Observations	الفئة
				95% Confidence Interval				
				الحد الأدنى Lower(R-2S)	الحد الأعلى Upper(R+2S)			
Take away food and meals in restaurant								وجبات جاهزة من خارج المنزل
1-3 persons	6.83	0.69	10.07	5.48	8.17	1.10	754	أشخاص 1-3
4-5 persons	8.66	0.45	5.23	7.78	9.55	1.05	950	أشخاص 4-5
6-7 persons	10.10	0.52	5.10	9.09	11.11	1.24	1,048	أشخاص 6-7
8-9 persons	11.72	0.64	5.47	10.46	12.97	1.07	848	أشخاص 8-9
10 persons and more	11.91	0.62	5.21	10.70	13.13	1.16	947	أشخاص فأكثر 10
Own produced food in kind								الإنتاج الذاتي من الطعام
1-3 persons	4.94	0.56	11.43	3.83	6.04	1.05	754	أشخاص 1-3
4-5 persons	6.12	0.57	9.30	5.00	7.23	1.09	950	أشخاص 4-5
6-7 persons	6.76	0.65	9.59	5.49	8.04	1.18	1,048	أشخاص 6-7
8-9 persons	13.60	1.03	7.54	11.59	15.61	1.03	848	أشخاص 8-9
10 persons and more	19.21	1.69	8.81	15.89	22.53	1.53	947	أشخاص فأكثر 10
Clothing and footwear								الملابس والأحذية
1-3 persons	23.48	1.44	6.15	20.65	26.31	0.96	754	أشخاص 1-3
4-5 persons	43.53	2.53	5.82	38.56	48.49	1.22	950	أشخاص 4-5
6-7 persons	48.51	2.11	4.35	44.38	52.65	1.32	1,048	أشخاص 6-7
8-9 persons	61.63	3.07	4.98	55.62	67.65	1.05	848	أشخاص 8-9
10 persons and more	69.53	3.21	4.61	63.25	75.81	1.22	947	أشخاص فأكثر 10
Housing								المسكن
1-3 persons	30.02	1.89	6.29	26.31	33.72	1.14	754	أشخاص 1-3
4-5 persons	39.84	2.19	5.51	35.54	44.14	1.63	950	أشخاص 4-5
6-7 persons	40.99	1.66	4.04	37.75	44.24	1.41	1,048	أشخاص 6-7
8-9 persons	39.39	1.45	3.69	36.54	42.23	1.17	848	أشخاص 8-9
10 persons and more	44.47	1.46	3.28	41.61	47.32	1.14	947	أشخاص فأكثر 10
Furniture and utensils								الأثاث والأواني المنزلية
1-3 persons	24.04	2.33	9.68	19.48	28.60	0.99	754	أشخاص 1-3
4-5 persons	26.90	2.20	8.16	22.60	31.21	1.05	950	أشخاص 4-5
6-7 persons	31.17	1.88	6.04	27.48	34.86	1.07	1,048	أشخاص 6-7
8-9 persons	31.46	2.23	7.08	27.09	35.82	1.02	848	أشخاص 8-9
10 persons and more	33.89	2.18	6.43	29.62	38.16	1.02	947	أشخاص فأكثر 10

جدول أ-تابع: أخطاء المعاينة
Table A-Cont.: Sampling Errors

Household Size Category	القيمة Estimate	الخطأ المعياري Standard Error	الخطأ النسبي C.V. (%)	حدود الثقة		أثر تصميم العينة Design Effect	عدد المشاهدات Number of Observations	الفئة
				95% Confidence Interval				
				الحد الأدنى Lower(R-2S)	الحد الأعلى Upper(R+2S)			
فئات حجم الأسرة								
Household operations								
1-3 persons	5.43	0.37	6.82	4.70	6.16	1.10	754	لوازم وأعمال منزلية أشخاص 1-3
4-5 persons	7.88	1.03	13.09	5.86	9.90	0.97	950	أشخاص 4-5
6-7 persons	8.49	0.36	4.28	7.77	9.20	1.11	1,048	أشخاص 6-7
8-9 persons	8.67	0.29	3.32	8.11	9.24	0.99	848	أشخاص 8-9
10 persons and more	10.23	0.32	3.11	9.60	10.85	1.04	947	أشخاص فأكثر 10
Medical care								
1-3 persons	15.25	1.01	6.65	13.27	17.24	1.09	754	الرعاية الطبية أشخاص 1-3
4-5 persons	18.98	1.20	6.32	16.63	21.33	0.94	950	أشخاص 4-5
6-7 persons	20.12	1.17	5.80	17.84	22.41	1.02	1,048	أشخاص 6-7
8-9 persons	21.18	1.41	6.66	18.42	23.94	0.94	848	أشخاص 8-9
10 persons and more	26.16	1.88	7.19	22.48	29.85	1.08	947	أشخاص فأكثر 10
Transport and communications								
1-3 persons	45.25	4.48	9.89	36.48	54.03	1.12	754	وسائل النقل والاتصالات أشخاص 1-3
4-5 persons	59.30	3.45	5.81	52.55	66.06	1.18	950	أشخاص 4-5
6-7 persons	63.26	3.74	5.91	55.93	70.59	1.10	1,048	أشخاص 6-7
8-9 persons	68.24	3.96	5.80	60.49	76.00	0.93	848	أشخاص 8-9
10 persons and more	79.70	4.56	5.72	70.76	88.65	1.19	947	أشخاص فأكثر 10
Education								
1-3 persons	1.92	0.44	22.66	1.07	2.77	1.00	754	التعليم أشخاص 1-3
4-5 persons	16.13	2.95	18.31	10.34	21.92	1.17	950	أشخاص 4-5
6-7 persons	22.33	2.02	9.03	18.37	26.28	1.25	1,048	أشخاص 6-7
8-9 persons	30.37	2.97	9.79	24.54	36.19	1.09	848	أشخاص 8-9
10 persons and more	28.60	2.51	8.76	23.69	33.51	1.47	947	أشخاص فأكثر 10
Recreation								
1-3 persons	7.31	0.84	11.48	5.67	8.96	1.08	754	النشاطات الترفيهية والثقافية أشخاص 1-3
4-5 persons	8.14	0.78	9.52	6.62	9.66	1.09	950	أشخاص 4-5
6-7 persons	9.68	1.12	11.61	7.48	11.88	0.97	1,048	أشخاص 6-7
8-9 persons	18.82	5.87	31.17	7.32	30.31	0.95	848	أشخاص 8-9
10 persons and more	23.49	6.02	25.62	11.70	35.29	0.95	947	أشخاص فأكثر 10

جدول أ-تابع: أخطاء المعاينة

Table A-Cont.: Sampling Errors

Household Size Category	القيمة Estimate	الخطأ المعياري Standard Error	الخطأ النسبي C.V. (%)	حدود الثقة		أثر تصميم العينة Design Effect	عدد المشاهدات Number of Observations	الفئة
				95% Confidence Interval				
				الحد الأدنى Lower(R-2S)	الحد الأعلى Upper(R+2S)			
Personal care								العناية الشخصية
1-3 persons	8.22	0.61	7.36	7.04	9.41	1.07	754	أشخاص 1-3
4-5 persons	13.33	0.68	5.09	12.00	14.66	1.04	950	أشخاص 4-5
6-7 persons	13.21	0.44	3.32	12.35	14.06	1.09	1,048	أشخاص 6-7
8-9 persons	14.46	0.71	4.92	13.07	15.86	1.00	848	أشخاص 8-9
10 persons and more	15.27	0.59	3.87	14.11	16.42	0.99	947	أشخاص فأكثر 10
Tobacco								التبغ والسجائر
1-3 persons	14.47	0.91	6.31	12.68	16.26	1.10	754	أشخاص 1-3
4-5 persons	21.90	0.96	4.36	20.03	23.77	1.22	950	أشخاص 4-5
6-7 persons	24.90	0.94	3.78	23.05	26.74	1.07	1,048	أشخاص 6-7
8-9 persons	27.89	1.28	4.58	25.38	30.39	1.03	848	أشخاص 8-9
10 persons and more	36.40	1.57	4.32	33.32	39.48	1.10	947	أشخاص فأكثر 10
Alcohol beverages								المشروبات الكحولية
1-3 persons	0.66	0.44	66.87	(0.20)	1.52	0.96	754	أشخاص 1-3
4-5 persons	0.29	0.10	34.25	0.10	0.49	1.30	950	أشخاص 4-5
6-7 persons	0.38	0.20	52.37	(0.01)	0.76	1.03	1,048	أشخاص 6-7
8-9 persons	0.12	0.09	76.49	(0.06)	0.31	1.03	848	أشخاص 8-9
10 persons and more	0.29	0.22	78.14	(0.15)	0.72	0.95	947	أشخاص فأكثر 10
Other non-food Consumption expenditure								الانفاق على سلع وخدمات أخرى غير الطعام
1-3 persons	19.60	2.36	12.06	14.97	24.24	1.00	754	أشخاص 1-3
4-5 persons	18.26	1.72	9.41	14.90	21.63	1.05	950	أشخاص 4-5
6-7 persons	18.16	1.49	8.19	15.24	21.07	1.14	1,048	أشخاص 6-7
8-9 persons	21.39	3.12	14.58	15.27	27.50	1.04	848	أشخاص 8-9
10 persons and more	25.18	2.00	7.96	21.26	29.11	1.01	947	أشخاص فأكثر 10
Other than non-food								أخرى من غير الطعام
1-3 persons	0.82	0.14	17.49	0.54	1.10	2.18	754	أشخاص 1-3
4-5 persons	1.42	0.26	18.10	0.92	1.93	1.66	950	أشخاص 4-5
6-7 persons	1.28	0.15	11.90	0.98	1.58	1.28	1,048	أشخاص 6-7
8-9 persons	1.69	0.18	10.72	1.33	2.05	1.20	848	أشخاص 8-9
10 persons and more	2.24	0.29	12.93	1.67	2.81	1.57	947	أشخاص فأكثر 10

جدول أ-تابع: أخطاء المعاينة

Table A-Cont.: Sampling Errors

Household Size Category	القيمة Estimate	الخطأ المعياري Standard Error	الخطأ النسبي C.V. (%)	حدود الثقة		أثر تصميم العينة Design Effect	عدد المشاهدات Number of Observations	الفئة
				95% Confidence Interval				
				الحد الأدنى Lower(R-2S)	الحد الأعلى Upper(R+2S)			
Imputed rent								الإيجار المقدر للمسكن المالك
1-3 persons	68.27	3.29	4.81	61.82	74.71	1.26	754	أشخاص 1-3
4-5 persons	76.59	3.31	4.32	70.11	83.07	1.38	950	أشخاص 4-5
6-7 persons	87.10	2.96	3.40	81.29	92.90	1.29	1,048	أشخاص 6-7
8-9 persons	92.64	3.25	3.51	86.27	99.02	1.30	848	أشخاص 8-9
10 persons and more	98.97	3.49	3.52	92.14	105.80	1.26	947	أشخاص فأكثر 10
Remittances in cash								التحويلات النقدية المدفوعة
1-3 persons	20.20	7.33	36.30	5.83	34.56	1.08	754	أشخاص 1-3
4-5 persons	17.19	2.08	12.07	13.13	21.26	1.74	950	أشخاص 4-5
6-7 persons	18.08	2.22	12.26	13.73	22.42	1.88	1,048	أشخاص 6-7
8-9 persons	21.22	2.59	12.20	16.15	26.29	1.97	848	أشخاص 8-9
10 persons and more	23.62	3.41	14.41	16.95	30.29	1.92	947	أشخاص فأكثر 10
Taxes in cash								الضرائب
1-3 persons	2.38	0.77	32.37	0.87	3.89	0.93	754	أشخاص 1-3
4-5 persons	2.16	0.38	17.77	1.41	2.91	1.19	950	أشخاص 4-5
6-7 persons	2.93	0.77	26.39	1.42	4.45	1.35	1,048	أشخاص 6-7
8-9 persons	2.67	0.41	15.33	1.87	3.48	1.10	848	أشخاص 8-9
10 persons and more	2.59	0.57	22.08	1.47	3.72	0.94	947	أشخاص فأكثر 10
Other than non-consumption expenditure								نفقات غير استهلاكية أخرى
1-3 persons	15.63	1.91	12.23	11.88	19.38	1.03	754	أشخاص 1-3
4-5 persons	21.46	2.66	12.38	16.25	26.67	1.02	950	أشخاص 4-5
6-7 persons	33.63	5.81	17.28	22.24	45.02	1.10	1,048	أشخاص 6-7
8-9 persons	31.86	4.77	14.97	22.51	41.20	0.99	848	أشخاص 8-9
10 persons and more	39.15	5.72	14.61	27.94	50.36	0.97	947	أشخاص فأكثر 10

جدول أ-تابع: أخطاء المعاينة

Table A-Cont.: Sampling Errors

Main Source of Income Category	القيمة Estimate	الخطأ المعياري Standard Error	الخطأ النسبي C.V. (%)	حدود الثقة 95% Confidence Interval		أثر تصميم العينة Design Effect	عدد المشاهدات Number of Observations	المصدر الرئيسي للدخل الفئة
				الحد الأدنى Lower(R-2S)	الحد الأعلى Upper(R+2S)			
				Bread and cereals				
Household business	45.21	1.01	2.24	43.22	47.19	1.11	1,275	الخبز والحبوب مشاريع للأسرة
Wages/salaries from public sector	41.55	1.17	2.82	39.25	43.84	1.08	511	أجور/رواتب من القطاع العام
Wages/salaries from private sector	41.01	1.00	2.44	39.05	42.96	1.33	1,077	أجور/رواتب من القطاع الخاص
Wages, salaries, remittances from Israel or abroad	46.63	1.24	2.66	44.20	49.07	1.70	1,281	أجور/رواتب/تحويلات من إسرائيل او الخارج
Other	27.40	1.15	4.19	25.15	29.65	0.97	403	مصادر أخرى
Meat and poultry								
Household business	67.36	2.20	3.26	63.05	71.67	1.13	1,275	اللحوم والدواجن مشاريع للأسرة
Wages/salaries from public sector	49.51	1.82	3.68	45.94	53.08	1.23	511	أجور/رواتب من القطاع العام
Wages/salaries from private sector	49.79	1.49	2.98	46.88	52.70	1.08	1,077	أجور/رواتب من القطاع الخاص
Wages, salaries, remittances from Israel or abroad	58.82	1.52	2.59	55.84	61.80	1.09	1,281	أجور/رواتب/تحويلات من إسرائيل او الخارج
Other	34.00	1.93	5.66	30.23	37.77	1.10	403	مصادر أخرى
Fish and sea products								
Household business	4.73	0.25	5.28	4.24	5.22	1.14	1,275	الأسماك ومنتجات البحر مشاريع للأسرة
Wages/salaries from public sector	5.33	0.39	7.36	4.56	6.10	1.29	511	أجور/رواتب من القطاع العام
Wages/salaries from private sector	3.81	0.16	4.26	3.49	4.13	1.15	1,077	أجور/رواتب من القطاع الخاص
Wages, salaries, remittances from Israel or abroad	4.11	0.20	4.89	3.72	4.50	1.17	1,281	أجور/رواتب/تحويلات من إسرائيل او الخارج
Other	3.21	0.37	11.44	2.49	3.92	1.02	403	مصادر أخرى
Dairy products and eggs								
Household business	21.23	0.65	3.04	19.96	22.49	1.29	1,275	الأكبان ومنتجات الأكبان والبيض مشاريع للأسرة
Wages/salaries from public sector	20.42	0.94	4.62	18.57	22.27	1.13	511	أجور/رواتب من القطاع العام
Wages/salaries from private sector	19.79	0.73	3.67	18.36	21.21	1.23	1,077	أجور/رواتب من القطاع الخاص
Wages, salaries, remittances from Israel or abroad	19.54	0.63	3.20	18.32	20.77	1.37	1,281	أجور/رواتب/تحويلات من إسرائيل او الخارج
Other	12.73	0.68	5.36	11.39	14.07	1.09	403	مصادر أخرى
Oil and fat								
Household business	10.64	0.67	6.31	9.33	11.96	1.11	1,275	الزيوت والدهون مشاريع للأسرة
Wages/salaries from public sector	12.41	1.27	10.25	9.92	14.91	0.99	511	أجور/رواتب من القطاع العام
Wages/salaries from private sector	10.47	0.84	8.06	8.82	12.13	1.25	1,077	أجور/رواتب من القطاع الخاص
Wages, salaries, remittances from Israel or abroad	10.09	0.67	6.63	8.78	11.40	1.15	1,281	أجور/رواتب/تحويلات من إسرائيل او الخارج
Other	6.76	0.72	10.58	5.36	8.16	1.01	403	مصادر أخرى

جدول أ-تابع: أخطاء المعاينة

Table A-Cont.: Sampling Errors

Main Source of Income Category	القيمة Estimate	الخطأ المعياري Standard Error	الخطأ النسبي C.V. (%)	حدود الثقة		أثر تصميم العينة Design Effect	عدد المشاهدات Number of Observations	المصدر الرئيسي للدخل الفئة
				95% Confidence Interval				
				الحد الأدنى Lower(R-2S)	الحد الأعلى Upper(R+2S)			
الفواكه والمكسرات								
Household business	25.00	0.66	2.62	23.72	26.29	1.20	1,275	مشاريع للأسرة
Wages/salaries from public sector	23.69	0.95	4.00	21.83	25.55	1.22	511	أجور/رواتب من القطاع العام
Wages/salaries from private sector	20.20	0.52	2.58	19.18	21.23	1.13	1,077	أجور/رواتب من القطاع الخاص
Wages, salaries, remittances from Israel or abroad	21.15	0.56	2.63	20.06	22.24	1.27	1,281	أجور/رواتب/تحويلات من إسرائيل او الخارج
Other	14.01	0.75	5.36	12.54	15.49	1.06	403	مصادر أخرى
الخضروات والبقوليات والدرنيات								
Household business	31.83	0.61	1.92	30.63	33.03	1.25	1,275	مشاريع للأسرة
Wages/salaries from public sector	29.73	0.83	2.78	28.11	31.35	1.20	511	أجور/رواتب من القطاع العام
Wages/salaries from private sector	28.64	0.60	2.11	27.46	29.82	1.25	1,077	أجور/رواتب من القطاع الخاص
Wages, salaries, remittances from Israel or abroad	32.16	0.63	1.95	30.93	33.38	1.27	1,281	أجور/رواتب/تحويلات من إسرائيل او الخارج
Other	21.23	0.82	3.86	19.62	22.83	1.01	403	مصادر أخرى
السكر والمنتجات السكرية								
Household business	15.31	0.46	3.02	14.40	16.21	1.28	1,275	مشاريع للأسرة
Wages/salaries from public sector	15.23	0.69	4.51	13.89	16.58	1.25	511	أجور/رواتب من القطاع العام
Wages/salaries from private sector	13.05	0.41	3.16	12.24	13.86	1.25	1,077	أجور/رواتب من القطاع الخاص
Wages, salaries, remittances from Israel or abroad	15.46	0.47	3.06	14.53	16.39	1.42	1,281	أجور/رواتب/تحويلات من إسرائيل او الخارج
Other	8.76	0.50	5.71	7.78	9.74	1.00	403	مصادر أخرى
المشروبات غير الكحولية								
Household business	12.80	0.50	3.92	11.81	13.78	1.31	1,275	مشاريع للأسرة
Wages/salaries from public sector	9.90	0.56	5.63	8.81	10.99	1.34	511	أجور/رواتب من القطاع العام
Wages/salaries from private sector	9.62	0.44	4.54	8.77	10.48	1.61	1,077	أجور/رواتب من القطاع الخاص
Wages, salaries, remittances from Israel or abroad	11.44	0.44	3.80	10.59	12.29	1.72	1,281	أجور/رواتب/تحويلات من إسرائيل او الخارج
Other	6.02	0.43	7.12	5.18	6.86	1.17	403	مصادر أخرى
الملح والتوابل وأطعمة أخرى								
Household business	11.20	0.40	3.58	10.41	11.98	1.02	1,275	مشاريع للأسرة
Wages/salaries from public sector	10.71	0.53	4.98	9.66	11.75	1.45	511	أجور/رواتب من القطاع العام
Wages/salaries from private sector	9.66	0.30	3.15	9.06	10.25	1.17	1,077	أجور/رواتب من القطاع الخاص
Wages, salaries, remittances from Israel or abroad	9.99	0.25	2.51	9.50	10.48	1.11	1,281	أجور/رواتب/تحويلات من إسرائيل او الخارج
Other	7.89	0.71	8.94	6.50	9.27	0.95	403	مصادر أخرى

جدول أ-تابع: أخطاء المعاينة

Table A-Cont.: Sampling Errors

Main Source of Income Category	القيمة Estimate	الخطأ المعياري Standard Error	الخطأ النسبي C.V. (%)	حدود الثقة 95% Confidence Interval		أثر تصميم العينة Design Effect	عدد المشاهدات Number of Observations	المصدر الرئيسي للدخل الفئة
				الحد الأدنى Lower(R-2S)	الحد الأعلى Upper(R+2S)			
				Take away food and meals in restaurant				
Household business	12.28	0.69	5.64	10.92	13.64	1.35	1,275	وجبات جاهزة من خارج المنزل مشاريع للأسرة
Wages/salaries from public sector	10.74	0.67	6.22	9.43	12.05	1.03	511	أجور/رواتب من القطاع العام
Wages/salaries from private sector	9.53	0.53	5.55	8.50	10.57	1.26	1,077	أجور/رواتب من القطاع الخاص
Wages, salaries, remittances from Israel or abroad	9.17	0.43	4.70	8.32	10.01	1.36	1,281	أجور/رواتب/تحويلات من إسرائيل او الخارج
Other	4.89	0.55	11.27	3.81	5.97	1.00	403	مصادر أخرى
Own produced food in kind								
Household business	14.81	1.18	7.96	12.50	17.12	1.59	1,275	الإنتاج الذاتي من الطعام مشاريع للأسرة
Wages/salaries from public sector	5.10	0.62	12.18	3.88	6.31	1.00	511	أجور/رواتب من القطاع العام
Wages/salaries from private sector	6.28	0.77	12.30	4.77	7.80	1.41	1,077	أجور/رواتب من القطاع الخاص
Wages, salaries, remittances from Israel or abroad	12.65	1.00	7.94	10.68	14.62	1.39	1,281	أجور/رواتب/تحويلات من إسرائيل او الخارج
Other	4.20	0.60	14.32	3.02	5.38	0.99	403	مصادر أخرى
Clothing and footwear								
Household business	59.11	2.92	4.94	53.38	64.83	1.21	1,275	الملابس والأحذية مشاريع للأسرة
Wages/salaries from public sector	49.35	3.06	6.21	43.35	55.36	1.30	511	أجور/رواتب من القطاع العام
Wages/salaries from private sector	48.61	2.49	5.11	43.74	53.48	1.55	1,077	أجور/رواتب من القطاع الخاص
Wages, salaries, remittances from Israel or abroad	50.71	2.22	4.38	46.36	55.07	1.45	1,281	أجور/رواتب/تحويلات من إسرائيل او الخارج
Other	23.81	2.21	9.26	19.49	28.13	1.13	403	مصادر أخرى
Housing								
Household business	40.89	1.77	4.32	37.43	44.35	1.69	1,275	المسكن مشاريع للأسرة
Wages/salaries from public sector	43.61	2.09	4.80	39.51	47.71	1.15	511	أجور/رواتب من القطاع العام
Wages/salaries from private sector	40.77	1.72	4.21	37.41	44.13	1.48	1,077	أجور/رواتب من القطاع الخاص
Wages, salaries, remittances from Israel or abroad	38.96	1.73	4.45	35.57	42.36	1.76	1,281	أجور/رواتب/تحويلات من إسرائيل او الخارج
Other	26.31	1.88	7.16	22.62	30.00	1.22	403	مصادر أخرى
Furniture and utensils								
Household business	35.68	2.12	5.93	31.53	39.83	0.98	1,275	الأثاث والأواني المنزلية مشاريع للأسرة
Wages/salaries from public sector	32.85	2.38	7.25	28.18	37.51	0.91	511	أجور/رواتب من القطاع العام
Wages/salaries from private sector	28.04	1.74	6.22	24.62	31.45	0.97	1,077	أجور/رواتب من القطاع الخاص
Wages, salaries, remittances from Israel or abroad	28.48	2.11	7.41	24.34	32.61	1.37	1,281	أجور/رواتب/تحويلات من إسرائيل او الخارج
Other	15.11	1.63	10.77	11.92	18.30	0.93	403	مصادر أخرى

جدول أ-تابع: أخطاء المعاينة

Table A-Cont.: Sampling Errors

Main Source of Income Category	القيمة Estimate	الخطأ المعياري Standard Error	الخطأ النسبي C.V. (%)	حدود الثقة		أثر تصميم العينة Design Effect	عدد المشاهدات Number of Observations	المصدر الرئيسي للدخل الفئة
				95% Confidence Interval				
				الحد الأدنى Lower(R-2S)	الحد الأعلى Upper(R+2S)			
لوازم وأعمال منزلية								
Household business	8.97	0.34	3.74	8.32	9.63	1.11	1,275	مشاريع للأسرة
Wages/salaries from public sector	8.33	0.44	5.30	7.46	9.19	1.24	511	أجور/رواتب من القطاع العام
Wages/salaries from private sector	7.73	0.29	3.72	7.17	8.29	1.05	1,077	أجور/رواتب من القطاع الخاص
Wages, salaries, remittances from Israel or abroad	8.71	0.78	8.96	7.18	10.24	0.98	1,281	أجور/رواتب/تحويلات من إسرائيل او الخارج
Other	5.69	0.48	8.48	4.74	6.63	0.98	403	مصادر أخرى
الرعاية الطبية								
Household business	21.92	1.12	5.10	19.73	24.10	0.97	1,275	مشاريع للأسرة
Wages/salaries from public sector	15.79	1.03	6.54	13.77	17.82	1.01	511	أجور/رواتب من القطاع العام
Wages/salaries from private sector	21.65	1.22	5.63	19.26	24.04	1.01	1,077	أجور/رواتب من القطاع الخاص
Wages, salaries, remittances from Israel or abroad	20.92	1.40	6.71	18.17	23.67	1.04	1,281	أجور/رواتب/تحويلات من إسرائيل او الخارج
Other	17.56	1.91	10.85	13.83	21.30	0.95	403	مصادر أخرى
وسائل النقل والاتصالات								
Household business	72.75	4.23	5.81	64.46	81.04	1.30	1,275	مشاريع للأسرة
Wages/salaries from public sector	79.59	6.03	7.58	67.77	91.42	1.05	511	أجور/رواتب من القطاع العام
Wages/salaries from private sector	56.89	3.33	5.86	50.35	63.42	1.07	1,077	أجور/رواتب من القطاع الخاص
Wages, salaries, remittances from Israel or abroad	66.71	3.57	5.35	59.71	73.71	1.31	1,281	أجور/رواتب/تحويلات من إسرائيل او الخارج
Other	23.97	2.51	10.49	19.04	28.90	1.03	403	مصادر أخرى
التعليم								
Household business	25.24	2.86	11.35	19.62	30.85	1.49	1,275	مشاريع للأسرة
Wages/salaries from public sector	21.78	2.43	11.13	17.03	26.54	1.13	511	أجور/رواتب من القطاع العام
Wages/salaries from private sector	18.60	1.94	10.42	14.80	22.40	1.40	1,077	أجور/رواتب من القطاع الخاص
Wages, salaries, remittances from Israel or abroad	20.64	2.18	10.58	16.36	24.92	1.17	1,281	أجور/رواتب/تحويلات من إسرائيل او الخارج
Other	7.37	1.23	16.74	4.95	9.78	0.96	403	مصادر أخرى
النشاطات الترفيهية والثقافية								
Household business	15.96	3.23	20.24	9.63	22.29	1.00	1,275	مشاريع للأسرة
Wages/salaries from public sector	11.33	1.19	10.47	9.00	13.65	0.94	511	أجور/رواتب من القطاع العام
Wages/salaries from private sector	12.27	3.06	24.92	6.28	18.26	0.95	1,077	أجور/رواتب من القطاع الخاص
Wages, salaries, remittances from Israel or abroad	14.36	3.91	27.20	6.71	22.02	0.95	1,281	أجور/رواتب/تحويلات من إسرائيل او الخارج
Other	8.95	6.01	67.13	(2.83)	20.72	0.95	403	مصادر أخرى

جدول أ-تابع: أخطاء المعاينة

Table A-Cont.: Sampling Errors

Main Source of Income Category	القيمة Estimate	الخطأ المعياري Standard Error	الخطأ النسبي C.V. (%)	حدود الثقة 95% Confidence Interval		أثر تصميم العينة Design Effect	عدد المشاهدات Number of Observations	المصدر الرئيسي للدخل الفئة
				الحد الأدنى Lower(R-2S)	الحد الأعلى Upper(R+2S)			
				العناية الشخصية				
Personal care								
Household business	15.54	0.72	4.63	14.13	16.95	1.05	1,275	مشاريع للأسرة
Wages/salaries from public sector	14.47	0.86	5.91	12.80	16.15	1.13	511	أجور/رواتب من القطاع العام
Wages/salaries from private sector	13.05	0.43	3.31	12.21	13.90	1.08	1,077	أجور/رواتب من القطاع الخاص
Wages, salaries, remittances from Israel or abroad	12.08	0.41	3.38	11.28	12.88	1.06	1,281	أجور/رواتب/تحويلات من إسرائيل او الخارج
Other	6.52	0.48	7.41	5.58	7.47	1.03	403	مصادر أخرى
Tobacco								التبغ والسجائر
Household business	28.77	1.11	3.85	26.60	30.94	1.04	1,275	مشاريع للأسرة
Wages/salaries from public sector	24.27	1.62	6.69	21.09	27.45	1.04	511	أجور/رواتب من القطاع العام
Wages/salaries from private sector	26.03	1.07	4.11	23.94	28.13	1.16	1,077	أجور/رواتب من القطاع الخاص
Wages, salaries, remittances from Israel or abroad	26.71	1.05	3.94	24.65	28.77	1.33	1,281	أجور/رواتب/تحويلات من إسرائيل او الخارج
Other	10.71	1.01	9.43	8.73	12.68	0.97	403	مصادر أخرى
Alcohol beverages								المشروبات الكحولية
Household business	0.76	0.33	42.77	0.12	1.40	1.02	1,275	مشاريع للأسرة
Wages/salaries from public sector	0.06	0.03	55.53	(0.01)	0.12	1.11	511	أجور/رواتب من القطاع العام
Wages/salaries from private sector	0.31	0.19	61.42	(0.06)	0.68	0.95	1,077	أجور/رواتب من القطاع الخاص
Wages, salaries, remittances from Israel or abroad	0.15	0.07	44.41	0.02	0.28	1.53	1,281	أجور/رواتب/تحويلات من إسرائيل او الخارج
Other	0.06	0.04	69.40	(0.02)	0.14	0.95	403	مصادر أخرى
Other non-food Consumption expenditure								الاتفاق على سلع وخدمات أخرى غير الطعام
Household business	22.87	2.52	11.00	17.94	27.81	1.10	1,275	مشاريع للأسرة
Wages/salaries from public sector	16.54	2.41	14.58	11.82	21.27	1.05	511	أجور/رواتب من القطاع العام
Wages/salaries from private sector	16.19	1.59	9.82	13.08	19.31	1.09	1,077	أجور/رواتب من القطاع الخاص
Wages, salaries, remittances from Israel or abroad	26.80	1.78	6.64	23.31	30.29	1.28	1,281	أجور/رواتب/تحويلات من إسرائيل او الخارج
Other	9.01	1.64	18.23	5.79	12.23	1.01	403	مصادر أخرى
Other than non-food								أخرى من غير الطعام
Household business	1.87	0.22	11.98	1.43	2.31	1.57	1,275	مشاريع للأسرة
Wages/salaries from public sector	0.82	0.17	20.69	0.48	1.15	1.21	511	أجور/رواتب من القطاع العام
Wages/salaries from private sector	1.01	0.13	13.00	0.75	1.26	1.20	1,077	أجور/رواتب من القطاع الخاص
Wages, salaries, remittances from Israel or abroad	2.10	0.24	11.29	1.63	2.56	1.84	1,281	أجور/رواتب/تحويلات من إسرائيل او الخارج
Other	0.70	0.14	20.46	0.42	0.97	1.17	403	مصادر أخرى

جدول أ-تابع: أخطاء المعاينة

Table A-Cont.: Sampling Errors

Main Source of Income Category	القيمة Estimate	الخطأ المعياري Standard Error	الخطأ النسبي C.V. (%)	حدود الثقة 95% Confidence Interval		أثر تصميم العينة Design Effect	عدد المشاهدات Number of Observations	المصدر الرئيسي للدخل الفئة
				الحد الأدنى Lower(R-2S)	الحد الأعلى Upper(R+2S)			
				Imputed rent				
Household business	97.57	3.52	3.61	90.66	104.47	1.56	1,275	الإيجار المقدر للمسكن المالك مشاريع للأسرة
Wages/salaries from public sector	81.56	3.80	4.65	74.12	89.00	1.31	511	أجور/رواتب من القطاع العام
Wages/salaries from private sector	83.59	3.08	3.68	77.55	89.63	1.46	1,077	أجور/رواتب من القطاع الخاص
Wages, salaries, remittances from Israel or abroad	80.11	2.62	3.27	74.98	85.24	1.42	1,281	أجور/رواتب/تحويلات من إسرائيل او الخارج
Other	71.39	4.32	6.05	62.93	79.85	1.04	403	مصادر أخرى
Remittances in cash								التحويلات النقدية المدفوعة
Household business	26.73	5.42	20.27	16.11	37.35	1.48	1,275	مشاريع للأسرة
Wages/salaries from public sector	19.78	3.55	17.92	12.84	26.73	2.00	511	أجور/رواتب من القطاع العام
Wages/salaries from private sector	15.39	1.89	12.29	11.68	19.10	1.71	1,077	أجور/رواتب من القطاع الخاص
Wages, salaries, remittances from Israel or abroad	19.72	2.66	13.49	14.51	24.94	2.66	1,281	أجور/رواتب/تحويلات من إسرائيل او الخارج
Other	11.91	2.45	20.54	7.11	16.70	1.07	403	مصادر أخرى
Taxes in cash								الضرائب
Household business	1.03	0.55	53.22	(0.04)	2.09	1.49	1,275	مشاريع للأسرة
Wages/salaries from public sector	11.13	1.69	15.14	7.83	14.43	1.50	511	أجور/رواتب من القطاع العام
Wages/salaries from private sector	1.24	0.26	20.58	0.74	1.74	1.24	1,077	أجور/رواتب من القطاع الخاص
Wages, salaries, remittances from Israel or abroad	2.48	0.57	22.89	1.37	3.59	1.14	1,281	أجور/رواتب/تحويلات من إسرائيل او الخارج
Other	0.43	0.22	50.31	0.01	0.86	0.97	403	مصادر أخرى
Other than non-consumption expenditure								نفقات غير استهلاكية أخرى
Household business	29.74	4.63	15.56	20.67	38.82	1.07	1,275	مشاريع للأسرة
Wages/salaries from public sector	63.20	10.50	16.62	42.61	83.79	1.01	511	أجور/رواتب من القطاع العام
Wages/salaries from private sector	21.92	3.14	14.32	15.77	28.08	1.01	1,077	أجور/رواتب من القطاع الخاص
Wages, salaries, remittances from Israel or abroad	25.25	3.03	11.98	19.32	31.19	1.14	1,281	أجور/رواتب/تحويلات من إسرائيل او الخارج
Other	13.16	4.62	35.10	4.11	22.20	1.11	403	مصادر أخرى

جدول ا-تابع: اخطاء المعاينة

Table A-Cont.: Sampling Errors

Level of Living (Percentage of Food Consumption of Total Consumption)				مستوى المعيشة (نسبة استهلاك الطعام من الاستهلاك الكلي)				
Category	القيمة Estimate	الخطأ المعياري Standard Error	الخطأ النسبي C.V. (%)	حدود الثقة		اثر تصميم العينة Design Effect	عدد المشاهدات Number of Observations	الفئة
				95% Confidence Interval				
				الحد الأدنى Lower(R-2S)	الحد الأعلى Upper(R+2S)			
Bread and cereals								الخبز والحبوب
Better-off	32.77	0.84	2.55	31.13	34.41	1.03	878	مستوى أفضل
Middle category	41.39	0.63	1.53	40.16	42.63	1.12	1,962	فئة متوسطة
Worse-off	49.26	1.11	2.26	47.08	51.43	1.42	1,707	مستوى أقل
Meat and poultry								اللحوم والدواجن
Better-off	45.89	1.48	3.23	42.99	48.80	1.07	878	مستوى أفضل
Middle category	56.54	1.24	2.20	54.10	58.97	1.14	1,962	فئة متوسطة
Worse-off	60.23	1.84	3.05	56.62	63.83	1.29	1,707	مستوى أقل
Fish and sea products								الأسماك ومنتجات البحر
Better-off	3.61	0.23	6.43	3.16	4.07	0.96	878	مستوى أفضل
Middle category	4.23	0.16	3.69	3.92	4.53	1.35	1,962	فئة متوسطة
Worse-off	4.65	0.21	4.42	4.25	5.06	1.09	1,707	مستوى أقل
Dairy products and eggs								الألبان ومنتجات الألبان والبيض
Better-off	18.48	0.65	3.52	17.20	19.75	1.21	878	مستوى أفضل
Middle category	19.91	0.48	2.42	18.96	20.85	1.22	1,962	فئة متوسطة
Worse-off	19.75	0.64	3.25	18.49	21.00	1.51	1,707	مستوى أقل
Oil and fat								الزيوت والدهون
Better-off	6.45	0.57	8.88	5.33	7.57	1.12	878	مستوى أفضل
Middle category	8.72	0.39	4.45	7.96	9.48	1.12	1,962	فئة متوسطة
Worse-off	14.15	0.91	6.39	12.38	15.93	1.39	1,707	مستوى أقل
Fruits and nuts								الفواكه والمكسرات
Better-off	20.36	0.56	2.77	19.26	21.47	1.11	878	مستوى أفضل
Middle category	23.00	0.51	2.21	22.00	24.00	1.28	1,962	فئة متوسطة
Worse-off	20.76	0.51	2.46	19.76	21.76	1.32	1,707	مستوى أقل
Vegetables, legumes and tubers								الخضروات والبقوليات والدرنيات
Better-off	23.02	0.50	2.19	22.03	24.01	1.02	878	مستوى أفضل
Middle category	29.59	0.45	1.50	28.72	30.46	1.24	1,962	فئة متوسطة
Worse-off	34.12	0.59	1.73	32.97	35.28	1.34	1,707	مستوى أقل
Suger and confectionery								السكر والمنتجات السكرية
Better-off	11.07	0.41	3.74	10.26	11.88	1.07	878	مستوى أفضل
Middle category	14.36	0.33	2.32	13.71	15.01	1.19	1,962	فئة متوسطة
Worse-off	15.73	0.41	2.63	14.92	16.54	1.42	1,707	مستوى أقل
Non-alcoholic beverages								المشروبات غير الكحولية
Better-off	10.37	0.54	5.17	9.32	11.42	1.21	878	مستوى أفضل
Middle category	11.13	0.35	3.16	10.44	11.82	1.61	1,962	فئة متوسطة
Worse-off	10.47	0.38	3.66	9.72	11.22	1.71	1,707	مستوى أقل
Salt, spices and other food								الملح والتوابل والطعمة أخرى
Better-off	8.51	0.34	3.99	7.85	9.18	1.30	878	مستوى أفضل
Middle category	10.36	0.32	3.04	9.74	10.98	1.43	1,962	فئة متوسطة
Worse-off	10.74	0.33	3.04	10.10	11.39	1.29	1,707	مستوى أقل
Take away food and meals in restaurant								وجبات جاهزة من خارج المنزل
Better-off	10.90	0.63	5.82	9.65	12.14	1.14	878	مستوى أفضل
Middle category	10.92	0.49	4.46	9.97	11.88	1.28	1,962	فئة متوسطة
Worse-off	8.25	0.33	3.95	7.61	8.89	1.29	1,707	مستوى أقل

جدول ا-تابع: اخطاء المعاينة

Table A-Cont.: Sampling Errors

Level of Living (Percentage of Food Consumption of Total Consumption)				مستوى المعيشة (نسبة استهلاك الطعام من الاستهلاك الكلي)				
Category	القيمة Estimate	الخطأ المعياري Standard Error	الخطأ النسبي C.V. (%)	حدود الثقة		اثر تصميم العينة Design Effect	عدد المشاهدات Number of Observations	الفئة
				95% Confidence Interval				
				الحد الأدنى Lower(R-2S)	الحد الأعلى Upper(R+2S)			
Own produced food in kind								الانتاج الذاتي من الطعام
Better-off	4.68	0.54	11.54	3.62	5.74	0.95	878	مستوى أفضل
Middle category	7.57	0.58	7.62	6.44	8.70	1.28	1,962	فئة متوسطة
Worse-off	16.03	1.07	6.66	13.94	18.12	1.63	1,707	مستوى أقل
Clothing and footwear								الملابس والأحذية
Better-off	73.39	3.70	5.04	66.14	80.65	1.04	878	مستوى أفضل
Middle category	55.53	2.03	3.65	51.56	59.51	1.54	1,962	فئة متوسطة
Worse-off	31.36	1.18	3.75	29.06	33.66	1.41	1,707	مستوى أقل
Housing								المسكن
Better-off	53.86	2.98	5.52	48.03	59.69	1.59	878	مستوى أفضل
Middle category	40.59	1.10	2.70	38.44	42.74	1.31	1,962	فئة متوسطة
Worse-off	30.24	0.81	2.69	28.65	31.84	1.37	1,707	مستوى أقل
Furniture and utensils								الأثاث والأواني المنزلية
Better-off	64.37	3.77	5.86	56.98	71.76	0.97	878	مستوى أفضل
Middle category	28.91	1.15	3.97	26.65	31.16	1.13	1,962	فئة متوسطة
Worse-off	12.40	0.64	5.15	11.15	13.65	1.18	1,707	مستوى أقل
Household operations								لوازم وأعمال منزلية
Better-off	9.93	1.14	11.44	7.70	12.15	0.97	878	مستوى أفضل
Middle category	8.20	0.24	2.93	7.73	8.67	1.06	1,962	فئة متوسطة
Worse-off	7.40	0.21	2.85	6.99	7.82	1.26	1,707	مستوى أقل
Medical care								الرعاية الطبية
Better-off	31.15	2.41	7.74	26.42	35.87	0.97	878	مستوى أفضل
Middle category	21.17	0.75	3.53	19.71	22.64	1.02	1,962	فئة متوسطة
Worse-off	14.14	0.57	4.00	13.03	15.25	1.11	1,707	مستوى أقل
Transport and communications								وسائل النقل والاتصالات
Better-off	142.38	7.81	5.49	127.07	157.68	1.25	878	مستوى أفضل
Middle category	58.95	1.95	3.31	55.13	62.78	1.18	1,962	فئة متوسطة
Worse-off	27.96	1.04	3.70	25.93	29.99	1.17	1,707	مستوى أقل
Education								التعليم
Better-off	40.81	4.70	11.51	31.61	50.02	1.26	878	مستوى أفضل
Middle category	21.19	1.48	6.97	18.29	24.08	1.59	1,962	فئة متوسطة
Worse-off	8.75	0.60	6.82	7.58	9.92	1.33	1,707	مستوى أقل
Recreation								التنشيطات الترفيهية والثقافية
Better-off	40.50	8.40	20.73	24.04	56.96	0.95	878	مستوى أفضل
Middle category	8.41	0.45	5.30	7.53	9.28	1.01	1,962	فئة متوسطة
Worse-off	5.23	0.64	12.22	3.98	6.49	0.98	1,707	مستوى أقل
Personal care								العناية الشخصية
Better-off	16.81	0.79	4.72	15.25	18.36	0.98	878	مستوى أفضل
Middle category	14.61	0.44	3.03	13.75	15.48	1.04	1,962	فئة متوسطة
Worse-off	9.27	0.30	3.28	8.67	9.86	1.29	1,707	مستوى أقل
Tobacco								التبغ والسجائر
Better-off	29.72	1.33	4.49	27.11	32.34	1.09	878	مستوى أفضل
Middle category	29.16	0.83	2.85	27.53	30.79	1.01	1,962	فئة متوسطة
Worse-off	18.86	0.74	3.90	17.42	20.30	1.18	1,707	مستوى أقل

جدول ا-تابع: اخطاء المعاينة

Table A-Cont.: Sampling Errors

Level of Living (Percentage of Food Consumption of Total Consumption)				مستوى المعيشة (نسبة استهلاك الطعام من الاستهلاك الكلي)				
Category	القيمة Estimate	الخطأ المعياري Standard Error	الخطأ النسبي C.V. (%)	حدود الثقة		اثر تصميم العينة Design Effect	عدد المشاهدات Number of Observations	الفئة
				95% Confidence Interval				
				الحد الأدنى Lower(R-2S)	الحد الأعلى Upper(R+2S)			
Alcohol beverages								المشروبات الكحولية
Better-off	1.06	0.49	46.03	0.10	2.02	0.96	878	مستوى أفضل
Middle category	0.21	0.08	39.23	0.05	0.38	1.71	1,962	فئة متوسطة
Worse-off	0.11	0.04	38.22	0.03	0.19	1.18	1,707	مستوى أقل
Other non-food Consumption expenditure								الاتفاق على سلع وخدمات أخرى غير الطعام
Better-off	50.18	4.27	8.51	41.81	58.55	1.13	878	مستوى أفضل
Middle category	17.99	1.05	5.85	15.92	20.05	1.26	1,962	فئة متوسطة
Worse-off	7.74	0.69	8.93	6.39	9.10	1.51	1,707	مستوى أقل
Other than non-food								أخرى من غير الطعام
Better-off	0.67	0.11	15.99	0.46	0.88	1.13	878	مستوى أفضل
Middle category	1.33	0.19	14.34	0.96	1.71	2.52	1,962	فئة متوسطة
Worse-off	2.15	0.20	9.27	1.76	2.54	1.79	1,707	مستوى أقل
Imputed rent								الاجار المقدر للسكن المالك
Better-off	132.02	5.42	4.10	121.40	142.63	1.49	878	مستوى أفضل
Middle category	91.73	2.00	2.18	87.80	95.66	1.35	1,962	فئة متوسطة
Worse-off	53.03	1.43	2.69	50.24	55.83	1.60	1,707	مستوى أقل
Remittances in cash								التحويلات النقدية المدفوعة
Better-off	28.61	6.96	24.33	14.97	42.25	1.24	878	مستوى أفضل
Middle category	20.42	2.09	10.22	16.33	24.51	2.80	1,962	فئة متوسطة
Worse-off	14.90	1.89	12.68	11.20	18.61	2.23	1,707	مستوى أقل
Taxes in cash								الضرائب
Better-off	3.69	0.95	25.80	1.83	5.56	1.35	878	مستوى أفضل
Middle category	3.34	0.60	17.90	2.17	4.51	1.76	1,962	فئة متوسطة
Worse-off	1.06	0.16	15.03	0.75	1.38	1.11	1,707	مستوى أقل
Other than non-consumption expenditure								نفقات غير استهلاكية أخرى
Better-off	41.16	5.49	13.33	30.41	51.92	0.99	878	مستوى أفضل
Middle category	34.11	3.98	11.65	26.32	41.90	1.09	1,962	فئة متوسطة
Worse-off	16.31	1.66	10.20	13.05	19.57	0.96	1,707	مستوى أقل

جدول أ-تابع: أخطاء المعاينة

Table A-Cont.: Sampling Errors

Consumption Groups in Jordanian Dinar (JD)							فئات الاستهلاك بالدينار الأردني	
Category	القيمة Estimate	الخطأ المعياري Standard Error	الخطأ النسبي C.V. (%)	حدود الثقة		اثر تصميم العينة Design Effect	عدد المشاهدات Number of Observations	الفئة
				95% Confidence Interval				
				الحد الأدنى Lower(R-2S)	الحد الأعلى Upper(R+2S)			
الخبز والحبوب								
Less/equal 200 JD	15.12	0.60	3.99	13.94	16.30	1.04	403	دينار فأقل 200
201-300 JD	25.04	0.64	2.55	23.79	26.29	1.02	531	دينار 201-300
301-400 JD	31.68	0.74	2.35	30.23	33.14	1.11	626	دينار 301-400
401-550 JD	38.29	0.78	2.04	36.76	39.82	1.35	917	دينار 401-550
551-700 JD	44.97	0.94	2.09	43.13	46.81	0.96	668	دينار 551-700
701-1000 JD	57.16	1.56	2.72	54.11	60.21	1.56	743	دينار 701-1000
1001 JD and more	68.36	1.80	2.63	64.84	71.89	1.16	659	دينار فأكثر 1001
اللحوم والدواجن								
Less/equal 200 JD	13.43	0.52	3.89	12.41	14.46	1.12	403	دينار فأقل 200
201-300 JD	23.07	0.69	2.99	21.72	24.42	1.32	531	دينار 201-300
301-400 JD	31.72	0.88	2.79	29.98	33.45	1.30	626	دينار 301-400
401-550 JD	43.04	0.85	1.96	41.39	44.70	1.18	917	دينار 401-550
551-700 JD	59.31	1.41	2.38	56.54	62.08	1.03	668	دينار 551-700
701-1000 JD	75.23	1.61	2.14	72.08	78.38	1.10	743	دينار 701-1000
1001 JD and more	117.16	3.93	3.35	109.46	124.85	1.13	659	دينار فأكثر 1001
الأسماك ومنتجات البحر								
Less/equal 200 JD	1.28	0.09	7.32	1.10	1.47	1.06	403	دينار فأقل 200
201-300 JD	2.35	0.12	5.25	2.11	2.60	0.98	531	دينار 201-300
301-400 JD	2.86	0.16	5.41	2.55	3.16	1.11	626	دينار 301-400
401-550 JD	3.80	0.20	5.15	3.42	4.18	1.28	917	دينار 401-550
551-700 JD	4.67	0.28	5.94	4.13	5.21	0.96	668	دينار 551-700
701-1000 JD	5.53	0.31	5.53	4.93	6.13	1.01	743	دينار 701-1000
1001 JD and more	7.44	0.45	5.99	6.57	8.32	1.16	659	دينار فأكثر 1001
الألبان ومنتجات الألبان والبيض								
Less/equal 200 JD	5.44	0.30	5.53	4.85	6.03	1.21	403	دينار فأقل 200
201-300 JD	8.96	0.36	4.06	8.24	9.67	1.07	531	دينار 201-300
301-400 JD	12.59	0.37	2.96	11.86	13.32	0.89	626	دينار 301-400
401-550 JD	16.00	0.39	2.41	15.25	16.76	1.01	917	دينار 401-550
551-700 JD	20.17	0.70	3.45	18.80	21.53	1.29	668	دينار 551-700
701-1000 JD	25.73	0.71	2.77	24.34	27.13	1.22	743	دينار 701-1000
1001 JD and more	38.81	1.52	3.92	35.83	41.79	1.63	659	دينار فأكثر 1001
الزيوت والدهون								
Less/equal 200 JD	2.57	0.22	8.35	2.15	2.99	1.26	403	دينار فأقل 200
201-300 JD	4.08	0.29	7.04	3.51	4.64	1.03	531	دينار 201-300
301-400 JD	7.59	0.54	7.11	6.53	8.65	0.98	626	دينار 301-400
401-550 JD	8.72	0.50	5.78	7.73	9.71	1.11	917	دينار 401-550
551-700 JD	12.63	0.93	7.39	10.80	14.45	0.91	668	دينار 551-700
701-1000 JD	13.47	1.14	8.47	11.23	15.71	1.13	743	دينار 701-1000
1001 JD and more	18.00	1.62	8.99	14.83	21.17	1.32	659	دينار فأكثر 1001

جدول أ-تابع: أخطاء المعاينة

Table A-Cont.: Sampling Errors

Consumption Groups in Jordanian Dinar (JD)							فئات الاستهلاك بالدينار الأردني	
Category	القيمة Estimate	الخطأ المعياري Standard Error	الخطأ النسبي C.V. (%)	حدود الثقة		اثر تصميم العينة Design Effect	عدد المشاهدات Number of Observations	الفئة
				95% Confidence Interval				
				الحد الأدنى Lower(R-2S)	الحد الأعلى Upper(R+2S)			
Fruits and nuts								الفواكه والمكسرات
Less/equal 200 JD	5.55	0.25	4.58	5.05	6.05	1.12	403	دينار فأقل 200
201-300 JD	9.86	0.32	3.26	9.23	10.49	1.20	531	دينار 201-300
301-400 JD	13.53	0.37	2.71	12.81	14.24	1.19	626	دينار 301-400
401-550 JD	17.65	0.39	2.22	16.89	18.42	1.17	917	دينار 401-550
551-700 JD	22.99	0.56	2.41	21.90	24.07	1.26	668	دينار 551-700
701-1000 JD	29.50	0.63	2.12	28.27	30.73	1.09	743	دينار 701-1000
1001 JD and more	41.95	1.13	2.69	39.73	44.16	1.20	659	دينار فأكثر 1001
Vegetables, legumes and tubers								الخضروات والبقوليات والدرنات
Less/equal 200 JD	10.99	0.33	3.01	10.35	11.64	0.94	403	دينار فأقل 200
201-300 JD	18.34	0.41	2.23	17.53	19.14	1.09	531	دينار 201-300
301-400 JD	22.75	0.56	2.46	21.66	23.85	1.33	626	دينار 301-400
401-550 JD	28.01	0.53	1.89	26.97	29.04	1.37	917	دينار 401-550
551-700 JD	33.08	0.68	2.05	31.75	34.41	1.12	668	دينار 551-700
701-1000 JD	38.59	0.72	1.88	37.17	40.01	1.16	743	دينار 701-1000
1001 JD and more	45.96	1.06	2.31	43.88	48.04	1.43	659	دينار فأكثر 1001
Suger and confectionery								السكر والمنتجات السكرية
Less/equal 200 JD	3.77	0.22	5.87	3.33	4.20	1.01	403	دينار فأقل 200
201-300 JD	7.26	0.29	3.96	6.70	7.83	1.01	531	دينار 201-300
301-400 JD	10.11	0.37	3.63	9.39	10.83	1.09	626	دينار 301-400
401-550 JD	12.91	0.37	2.86	12.19	13.64	1.11	917	دينار 401-550
551-700 JD	15.13	0.47	3.09	14.22	16.05	1.00	668	دينار 551-700
701-1000 JD	18.98	0.54	2.82	17.93	20.03	1.15	743	دينار 701-1000
1001 JD and more	24.54	0.81	3.31	22.94	26.13	1.25	659	دينار فأكثر 1001
Non-alcoholic beverages								المشروبات غير الكحولية
Less/equal 200 JD	2.51	0.19	7.61	2.14	2.89	1.22	403	دينار فأقل 200
201-300 JD	5.17	0.27	5.21	4.64	5.69	1.28	531	دينار 201-300
301-400 JD	6.51	0.31	4.80	5.90	7.12	1.51	626	دينار 301-400
401-550 JD	8.61	0.30	3.44	8.03	9.19	1.53	917	دينار 401-550
551-700 JD	10.70	0.41	3.78	9.91	11.50	1.49	668	دينار 551-700
701-1000 JD	14.33	0.52	3.62	13.31	15.34	1.38	743	دينار 701-1000
1001 JD and more	22.07	1.02	4.61	20.07	24.06	1.57	659	دينار فأكثر 1001
Salt, spices and other food								الملح والتوابل والطعام لخرى
Less/equal 200 JD	2.99	0.15	5.05	2.70	3.29	1.07	403	دينار فأقل 200
201-300 JD	4.95	0.19	3.91	4.57	5.33	1.23	531	دينار 201-300
301-400 JD	6.72	0.22	3.33	6.28	7.16	1.16	626	دينار 301-400
401-550 JD	8.96	0.27	2.97	8.44	9.48	1.31	917	دينار 401-550
551-700 JD	10.68	0.33	3.04	10.04	11.31	1.02	668	دينار 551-700
701-1000 JD	13.64	0.60	4.39	12.46	14.81	1.36	743	دينار 701-1000
1001 JD and more	18.23	0.67	3.66	16.93	19.54	1.02	659	دينار فأكثر 1001

جدول أ-تابع: أخطاء المعاينة

Table A-Cont.: Sampling Errors

Consumption Groups in Jordanian Dinar (JD)							فئات الاستهلاك بالدينار الأردني	
Category	القيمة Estimate	الخطأ المعياري Standard Error	الخطأ النسبي C.V. (%)	حدود الثقة 95% Confidence Interval		اثر تصميم العينة Design Effect	عدد المشاهدات Number of Observations	الفئة
				الحد الأدنى Lower(R-2S)	الحد الأعلى Upper(R+2S)			
				Take away food and meals in restaurant				
Less/equal 200 JD	2.08	0.22	10.55	1.65	2.51	1.06	403	وجبت جاهزة من خارج المنزل دينار فأقل 200
201-300 JD	3.85	0.24	6.30	3.38	4.33	1.11	531	دينار 201-300
301-400 JD	5.02	0.27	5.28	4.50	5.54	1.17	626	دينار 301-400
401-550 JD	7.46	0.29	3.91	6.88	8.03	1.11	917	دينار 401-550
551-700 JD	9.81	0.43	4.36	8.97	10.65	1.01	668	دينار 551-700
701-1000 JD	11.99	0.51	4.22	10.99	12.98	1.09	743	دينار 701-1000
1001 JD and more	24.14	1.36	5.65	21.47	26.81	1.29	659	دينار فأكثر 1001
Own produced food in kind								الإنتاج الذاتي من الطعام
Less/equal 200 JD	3.12	0.40	12.95	2.33	3.91	1.12	403	دينار فأقل 200
201-300 JD	5.72	0.65	11.34	4.44	6.99	1.35	531	دينار 201-300
301-400 JD	7.71	0.76	9.82	6.23	9.19	1.08	626	دينار 301-400
401-550 JD	9.62	0.88	9.14	7.90	11.34	1.32	917	دينار 401-550
551-700 JD	10.70	1.03	9.65	8.67	12.72	1.11	668	دينار 551-700
701-1000 JD	13.39	1.23	9.20	10.97	15.80	1.17	743	دينار 701-1000
1001 JD and more	16.18	1.85	11.43	12.55	19.80	1.27	659	دينار فأكثر 1001
Clothing and footwear								الملابس والأحذية
Less/equal 200 JD	4.35	0.42	9.70	3.53	5.18	1.10	403	دينار فأقل 200
201-300 JD	12.60	0.69	5.47	11.25	13.95	0.99	531	دينار 201-300
301-400 JD	21.26	0.97	4.57	19.36	23.17	1.09	626	دينار 301-400
401-550 JD	34.55	1.32	3.82	31.97	37.14	1.32	917	دينار 401-550
551-700 JD	50.42	2.07	4.10	46.37	54.48	1.34	668	دينار 551-700
701-1000 JD	73.34	2.90	3.95	67.65	79.02	1.49	743	دينار 701-1000
1001 JD and more	122.94	5.29	4.31	112.56	133.31	1.15	659	دينار فأكثر 1001
Housing								المسكن
Less/equal 200 JD	12.16	0.63	5.19	10.92	13.39	1.06	403	دينار فأقل 200
201-300 JD	21.65	0.87	4.00	19.95	23.34	1.12	531	دينار 201-300
301-400 JD	27.68	1.02	3.68	25.68	29.67	1.00	626	دينار 301-400
401-550 JD	35.27	1.18	3.33	32.97	37.57	1.21	917	دينار 401-550
551-700 JD	41.33	1.55	3.74	38.29	44.36	1.09	668	دينار 551-700
701-1000 JD	48.02	2.00	4.16	44.11	51.93	1.35	743	دينار 701-1000
1001 JD and more	71.78	3.88	5.40	64.18	79.38	1.80	659	دينار فأكثر 1001
Furniture and utensils								الأثاث والأواني المنزلية
Less/equal 200 JD	2.06	0.32	15.34	1.44	2.68	1.10	403	دينار فأقل 200
201-300 JD	5.85	0.44	7.49	4.99	6.71	1.06	531	دينار 201-300
301-400 JD	10.98	0.73	6.68	9.54	12.41	1.08	626	دينار 301-400
401-550 JD	16.30	0.76	4.67	14.81	17.80	1.12	917	دينار 401-550
551-700 JD	28.12	1.53	5.44	25.12	31.11	1.02	668	دينار 551-700
701-1000 JD	43.33	2.12	4.89	39.18	47.48	1.04	743	دينار 701-1000
1001 JD and more	83.23	5.13	6.16	73.18	93.27	1.14	659	دينار فأكثر 1001

جدول أ-تابع: أخطاء المعاينة

Table A-Cont.: Sampling Errors

Consumption Groups in Jordanian Dinar (JD)							فئات الاستهلاك بالدينار الأردني	
Category	القيمة Estimate	الخطأ المعياري Standard Error	الخطأ النسبي C.V. (%)	حدود الثقة		اثر تصميم العينة Design Effect	عدد المشاهدات Number of Observations	الفئة
				95% Confidence Interval				
				الحد الأدنى Lower(R-2S)	الحد الأعلى Upper(R+2S)			
Household operations								
Less\equal 200 JD	2.12	0.12	5.63	1.89	2.36	1.00	403	لوازم وأعمال منزلية دينار فأقل 200
201-300 JD	3.77	0.16	4.24	3.45	4.08	1.04	531	دينار 201-300
301-400 JD	5.00	0.20	3.97	4.61	5.39	1.11	626	دينار 301-400
401-550 JD	6.52	0.19	2.94	6.14	6.89	1.08	917	دينار 401-550
551-700 JD	8.29	0.27	3.30	7.76	8.83	0.95	668	دينار 551-700
701-1000 JD	10.54	0.37	3.51	9.81	11.26	1.17	743	دينار 701-1000
1001 JD and more	17.51	1.48	8.46	14.60	20.41	0.97	659	دينار فأكثر 1001
Medical care								
Less\equal 200 JD	4.92	0.38	7.68	4.18	5.66	0.88	403	الرعاية الطبية دينار فأقل 200
201-300 JD	9.52	0.62	6.49	8.31	10.73	0.99	531	دينار 201-300
301-400 JD	13.67	0.73	5.37	12.23	15.11	0.94	626	دينار 301-400
401-550 JD	17.85	0.94	5.25	16.01	19.69	1.00	917	دينار 401-550
551-700 JD	22.54	1.31	5.79	19.99	25.10	0.94	668	دينار 551-700
701-1000 JD	24.79	1.36	5.49	22.12	27.46	1.09	743	دينار 701-1000
1001 JD and more	40.19	3.15	7.83	34.02	46.37	1.08	659	دينار فأكثر 1001
Transport and communications								
Less\equal 200 JD	5.74	0.42	7.32	4.91	6.56	0.97	403	وسائل النقل والاتصالات دينار فأقل 200
201-300 JD	14.60	0.79	5.38	13.06	16.14	1.19	531	دينار 201-300
301-400 JD	24.32	1.07	4.40	22.23	26.42	1.01	626	دينار 301-400
401-550 JD	34.93	1.25	3.57	32.49	37.37	1.04	917	دينار 401-550
551-700 JD	53.71	2.11	3.92	49.58	57.84	0.96	668	دينار 551-700
701-1000 JD	78.07	3.41	4.36	71.39	84.74	1.09	743	دينار 701-1000
1001 JD and more	197.99	9.72	4.91	178.94	217.03	1.36	659	دينار فأكثر 1001
Education								
Less\equal 200 JD	1.35	0.30	22.39	0.76	1.94	1.23	403	التعليم دينار فأقل 200
201-300 JD	3.67	0.45	12.24	2.79	4.55	1.17	531	دينار 201-300
301-400 JD	5.46	0.57	10.50	4.33	6.58	1.08	626	دينار 301-400
401-550 JD	10.23	0.82	7.97	8.64	11.83	1.24	917	دينار 401-550
551-700 JD	17.43	1.49	8.55	14.51	20.35	1.22	668	دينار 551-700
701-1000 JD	26.69	2.22	8.31	22.34	31.04	1.30	743	دينار 701-1000
1001 JD and more	65.58	5.96	9.08	53.91	77.26	1.17	659	دينار فأكثر 1001
Recreation								
Less\equal 200 JD	0.81	0.17	20.90	0.48	1.14	0.98	403	التنشآت الترفيهية والثقافية دينار فأقل 200
201-300 JD	2.56	0.30	11.66	1.97	3.14	1.10	531	دينار 201-300
301-400 JD	3.31	0.33	9.98	2.67	3.96	0.99	626	دينار 301-400
401-550 JD	5.87	0.44	7.54	5.00	6.73	0.98	917	دينار 401-550
551-700 JD	8.94	0.91	10.13	7.17	10.72	1.00	668	دينار 551-700
701-1000 JD	11.34	0.86	7.55	9.66	13.02	0.97	743	دينار 701-1000
1001 JD and more	53.98	10.72	19.87	32.96	75.00	0.96	659	دينار فأكثر 1001

جدول أ-تابع: أخطاء المعاينة

Table A-Cont.: Sampling Errors

Consumption Groups in Jordanian Dinar (JD)							قنات الإستهلاك بالدينار الأردني	
Category	القيمة Estimate	الخطأ المعياري Standard Error	الخطأ النسبي C.V. (%)	حدود الثقة 95% Confidence Interval		اثر تصميم العينة Design Effect	عدد المشاهدات Number of Observations	الفئة
				الحد الأدنى Lower(R-2S)	الحد الأعلى Upper(R+2S)			
Personal care								العناية الشخصية
Less/equal 200 JD	1.75	0.13	7.20	1.50	1.99	1.03	403	دينار فأقل 200
201-300 JD	5.02	0.24	4.79	4.55	5.49	0.87	531	دينار 201-300
301-400 JD	7.80	0.34	4.41	7.13	8.48	0.95	626	دينار 301-400
401-550 JD	10.15	0.31	3.00	9.55	10.75	1.10	917	دينار 401-550
551-700 JD	12.74	0.43	3.37	11.90	13.58	0.98	668	دينار 551-700
701-1000 JD	17.53	0.51	2.90	16.53	18.53	0.99	743	دينار 701-1000
1001 JD and more	29.14	1.30	4.47	26.58	31.69	1.02	659	دينار فأكثر 1001
Tobacco								التبغ والسجائر
Less/equal 200 JD	5.71	0.58	10.14	4.58	6.85	0.95	403	دينار فأقل 200
201-300 JD	13.75	0.84	6.09	12.11	15.39	1.12	531	دينار 201-300
301-400 JD	17.52	0.86	4.91	15.83	19.20	1.03	626	دينار 301-400
401-550 JD	23.50	0.86	3.65	21.82	25.18	0.94	917	دينار 401-550
551-700 JD	27.35	1.25	4.56	24.90	29.79	1.06	668	دينار 551-700
701-1000 JD	32.17	1.31	4.07	29.60	34.74	1.02	743	دينار 701-1000
1001 JD and more	45.50	2.13	4.68	41.33	49.68	1.10	659	دينار فأكثر 1001
Alcohol beverages								المشروبات الكحولية
Less/equal 200 JD	-	-	***	-	-	***	403	دينار فأقل 200
201-300 JD	0.00	0.001	0.21	(0.00)	0.00	0.96	531	دينار 201-300
301-400 JD	0.00	0.00	99.98	(0.00)	0.00	1.06	626	دينار 301-400
401-550 JD	-	-	***	-	-	***	917	دينار 401-550
551-700 JD	0.07	0.03	40.11	0.01	0.12	0.96	668	دينار 551-700
701-1000 JD	0.37	0.26	68.37	(0.13)	0.88	0.96	743	دينار 701-1000
1001 JD and more	1.74	0.61	35.14	0.54	2.93	1.04	659	دينار فأكثر 1001
Other non-food Consumption expenditure								الانفاق على سلع وخدمات أخرى غير الطعام
Less/equal 200 JD	0.68	0.22	32.78	0.24	1.11	1.30	403	دينار فأقل 200
201-300 JD	3.94	0.65	16.47	2.67	5.22	1.16	531	دينار 201-300
301-400 JD	7.16	0.75	10.40	5.70	8.62	1.11	626	دينار 301-400
401-550 JD	10.78	0.91	8.46	9.00	12.57	1.16	917	دينار 401-550
551-700 JD	18.19	1.52	8.34	15.22	21.17	0.94	668	دينار 551-700
701-1000 JD	28.15	2.09	7.42	24.06	32.25	1.04	743	دينار 701-1000
1001 JD and more	61.72	5.21	8.44	51.52	71.93	1.11	659	دينار فأكثر 1001
Other than non-food								أخرى من غير الطعام
Less/equal 200 JD	1.11	0.18	16.61	0.75	1.47	1.65	403	دينار فأقل 200
201-300 JD	1.42	0.20	13.99	1.03	1.81	1.28	531	دينار 201-300
301-400 JD	1.81	0.27	14.74	1.28	2.33	1.20	626	دينار 301-400
401-550 JD	1.79	0.21	11.86	1.37	2.20	1.32	917	دينار 401-550
551-700 JD	1.51	0.22	14.40	1.09	1.94	1.16	668	دينار 551-700
701-1000 JD	1.36	0.19	14.26	0.98	1.74	0.97	743	دينار 701-1000
1001 JD and more	1.32	0.31	23.59	0.71	1.93	1.75	659	دينار فأكثر 1001

جدول أ-تابع: أخطاء المعاينة

Table A-Cont.: Sampling Errors

Consumption Groups in Jordanian Dinar (JD)							فئات الاستهلاك بالدينار الأردني	
Category	القيمة Estimate	الخطأ المعياري Standard Error	الخطأ النسبي C.V. (%)	حدود الثقة 95% Confidence Interval		اثر تصميم العينة Design Effect	عدد المشاهدات Number of Observations	الفئة
				الحد الأدنى Lower(R-2S)	الحد الأعلى Upper(R+2S)			
Imputed rent								
Less/equal 200 JD	32.39	1.25	3.87	29.94	34.85	1.19	403	دينار فأقل 200
201-300 JD	47.27	1.87	3.94	43.62	50.93	1.35	531	دينار 201-300
301-400 JD	56.78	1.85	3.26	53.16	60.41	1.05	626	دينار 301-400
401-550 JD	70.65	1.97	2.78	66.80	74.51	1.25	917	دينار 401-550
551-700 JD	82.84	2.61	3.15	77.72	87.96	1.18	668	دينار 551-700
701-1000 JD	104.89	3.19	3.04	98.64	111.15	1.23	743	دينار 701-1000
1001 JD and more	167.46	7.18	4.29	153.39	181.53	1.70	659	دينار فأكثر 1001
التحويلات النقدية المدفوعة								
Remittances in cash								
Less/equal 200 JD	1.98	0.52	26.09	0.97	2.99	1.04	403	دينار فأقل 200
201-300 JD	6.76	1.20	17.67	4.42	9.10	1.15	531	دينار 201-300
301-400 JD	10.36	1.81	17.49	6.81	13.92	1.14	626	دينار 301-400
401-550 JD	13.54	1.61	11.90	10.38	16.69	2.03	917	دينار 401-550
551-700 JD	19.06	2.36	12.36	14.44	23.68	1.58	668	دينار 551-700
701-1000 JD	27.21	3.32	12.21	20.70	33.73	2.15	743	دينار 701-1000
1001 JD and more	49.54	10.35	20.89	29.26	69.81	1.57	659	دينار فأكثر 1001
الضرائب								
Taxes in cash								
Less/equal 200 JD	0.17	0.07	42.86	0.03	0.30	0.93	403	دينار فأقل 200
201-300 JD	0.87	0.21	24.27	0.45	1.28	1.16	531	دينار 201-300
301-400 JD	0.96	0.19	19.90	0.59	1.34	1.13	626	دينار 301-400
401-550 JD	1.80	0.28	15.81	1.24	2.35	0.97	917	دينار 401-550
551-700 JD	2.40	0.44	18.40	1.53	3.26	1.07	668	دينار 551-700
701-1000 JD	3.20	0.54	16.80	2.15	4.25	1.08	743	دينار 701-1000
1001 JD and more	7.00	1.91	27.25	3.26	10.74	1.72	659	دينار فأكثر 1001
تفقات غير استهلاكية أخرى								
Other than non-consumption expenditure								
Less/equal 200 JD	2.77	0.45	16.15	1.89	3.64	0.95	403	دينار فأقل 200
201-300 JD	9.53	1.61	16.91	6.37	12.68	0.93	531	دينار 201-300
301-400 JD	11.64	1.64	14.12	8.42	14.86	1.00	626	دينار 301-400
401-550 JD	20.02	3.67	18.32	12.83	27.21	0.94	917	دينار 401-550
551-700 JD	28.78	4.21	14.63	20.53	37.02	1.03	668	دينار 551-700
701-1000 JD	44.42	6.20	13.95	32.28	56.56	1.05	743	دينار 701-1000
1001 JD and more	67.64	9.76	14.42	48.51	86.76	1.04	659	دينار فأكثر 1001

جدول أ-تابع: أخطاء المعاينة

Table A-Cont.: Sampling Errors

Economic Dependency Rate							معدل الاعالة الاقتصادية	
Category	القيمة Estimate	الخطأ المعياري Standard Error	الخطأ النسبي C.V. (%)	حدود الثقة		اثر تصميم العينة Design Effect	عدد المشاهدات Number of Observations	الفئة
				95% Confidence Interval				
				الحد الأدنى Lower(R-2S)	الحد الأعلى Upper(R+2S)			
Bread and cereals								الخبز والحبوب
9 or more	41.90	1.41	3.37	39.13	44.66	1.19	908	فاكثر 9
7-8.99	49.16	1.14	2.31	46.93	51.38	0.99	473	8.99-7
5-6.99	41.79	0.92	2.21	39.98	43.59	1.08	760	6.99-5
4-4.99	43.31	1.64	3.78	40.10	46.52	1.01	482	4.99-4
3-3.99	42.90	1.25	2.91	40.46	45.35	1.04	580	3.99-3
2-2.99	44.30	1.45	3.28	41.45	47.15	1.00	579	2.99-2
Less than 2	38.54	1.08	2.79	36.43	40.64	1.17	765	اقل من 2
Meat and poultry								اللحوم والدواجن
9 or more	48.30	1.80	3.72	44.78	51.82	1.19	908	فاكثر 9
7-8.99	58.87	2.72	4.61	53.55	64.19	1.12	473	8.99-7
5-6.99	53.72	1.64	3.05	50.51	56.94	1.16	760	6.99-5
4-4.99	56.01	2.72	4.85	50.69	61.33	1.20	482	4.99-4
3-3.99	56.71	2.36	4.16	52.09	61.33	1.06	580	3.99-3
2-2.99	61.10	2.80	4.58	55.62	66.58	1.06	579	2.99-2
Less than 2	59.99	2.66	4.43	54.78	65.20	1.15	765	اقل من 2
Fish and sea products								الاسماك ومنتجات البحر
9 or more	4.47	0.31	6.88	3.87	5.07	0.91	908	فاكثر 9
7-8.99	4.78	0.35	7.24	4.10	5.46	0.98	473	8.99-7
5-6.99	4.27	0.24	5.73	3.79	4.74	1.17	760	6.99-5
4-4.99	4.37	0.30	6.74	3.80	4.95	1.00	482	4.99-4
3-3.99	4.23	0.25	6.00	3.73	4.73	1.09	580	3.99-3
2-2.99	3.95	0.22	5.63	3.51	4.38	1.04	579	2.99-2
Less than 2	3.93	0.24	6.17	3.45	4.40	1.21	765	اقل من 2
Dairy products and eggs								الالبان ومنتجات الالبان والبيض
9 or more	15.62	0.55	3.52	14.54	16.69	1.10	908	فاكثر 9
7-8.99	20.03	0.96	4.80	18.15	21.92	1.28	473	8.99-7
5-6.99	19.74	0.62	3.16	18.52	20.97	1.00	760	6.99-5
4-4.99	19.69	0.89	4.52	17.94	21.43	1.01	482	4.99-4
3-3.99	20.24	0.78	3.86	18.71	21.77	1.06	580	3.99-3
2-2.99	20.99	0.80	3.80	19.42	22.55	1.04	579	2.99-2
Less than 2	22.03	1.31	5.94	19.46	24.59	1.79	765	اقل من 2
Oil and fat								الزيوت والدهون
9 or more	10.90	0.83	7.65	9.27	12.54	1.12	908	فاكثر 9
7-8.99	13.02	1.40	10.78	10.27	15.77	1.18	473	8.99-7
5-6.99	9.52	0.76	7.97	8.04	11.01	0.98	760	6.99-5
4-4.99	11.15	0.97	8.66	9.26	13.04	1.01	482	4.99-4
3-3.99	9.20	0.74	8.06	7.74	10.65	0.96	580	3.99-3
2-2.99	9.42	0.84	8.93	7.77	11.07	1.00	579	2.99-2
Less than 2	9.69	1.01	10.38	7.72	11.66	0.99	765	اقل من 2

جدول أ-تابع: أخطاء المعاينة

Table A-Cont.: Sampling Errors

Economic Dependency Rate							معدل الاعالة الاقتصادية	
Category	القيمة Estimate	الخطأ المعياري Standard Error	الخطأ النسبي C.V. (%)	حدود الثقة		اثر تصميم العينة Design Effect	عدد المشاهدات Number of Observations	الفئة
				95% Confidence Interval				
				الحد الأدنى Lower(R-2S)	الحد الأعلى Upper(R+2S)			
Fruits and nuts								الفواكه والمكسرات
9 or more	18.60	0.67	3.59	17.29	19.91	1.11	908	فاكثر 9
7-8.99	23.34	0.96	4.11	21.46	25.22	1.11	473	8.99-7
5-6.99	21.19	0.61	2.86	20.00	22.37	1.08	760	6.99-5
4-4.99	21.54	0.82	3.80	19.94	23.15	1.15	482	4.99-4
3-3.99	22.49	0.80	3.55	20.93	24.06	1.15	580	3.99-3
2-2.99	24.06	0.85	3.54	22.40	25.73	1.04	579	2.99-2
Less than 2	22.25	0.77	3.45	20.75	23.76	1.15	765	اقل من 2
Vegetables, legumes and tubers								الخضروات والبقوليات والدرنيات
9 or more	28.75	0.74	2.58	27.30	30.21	1.15	908	فاكثر 9
7-8.99	33.33	0.84	2.52	31.68	34.98	1.10	473	8.99-7
5-6.99	30.80	0.66	2.15	29.50	32.09	1.02	760	6.99-5
4-4.99	30.49	0.86	2.83	28.80	32.18	1.07	482	4.99-4
3-3.99	30.12	0.82	2.73	28.51	31.73	1.12	580	3.99-3
2-2.99	31.25	0.89	2.84	29.51	32.99	1.20	579	2.99-2
Less than 2	27.30	0.73	2.68	25.87	28.74	1.26	765	اقل من 2
Suger and confectionery								السكر والمنتجات السكرية
9 or more	14.00	0.53	3.80	12.96	15.04	1.19	908	فاكثر 9
7-8.99	16.80	0.64	3.80	15.55	18.05	1.14	473	8.99-7
5-6.99	13.60	0.46	3.36	12.70	14.49	1.11	760	6.99-5
4-4.99	13.81	0.61	4.42	12.61	15.01	1.13	482	4.99-4
3-3.99	15.07	0.63	4.18	13.84	16.31	1.04	580	3.99-3
2-2.99	15.03	0.63	4.16	13.80	16.25	1.12	579	2.99-2
Less than 2	12.59	0.57	4.50	11.48	13.70	1.42	765	اقل من 2
Non-alcoholic beverages								المشروبات غير الكحولية
9 or more	9.13	0.46	5.02	8.23	10.03	1.24	908	فاكثر 9
7-8.99	11.79	0.77	6.55	10.28	13.30	1.07	473	8.99-7
5-6.99	10.42	0.48	4.57	9.48	11.35	1.46	760	6.99-5
4-4.99	10.87	0.55	5.09	9.79	11.96	1.24	482	4.99-4
3-3.99	10.85	0.53	4.91	9.81	11.89	1.41	580	3.99-3
2-2.99	12.02	0.62	5.12	10.81	13.22	1.16	579	2.99-2
Less than 2	11.15	0.60	5.38	9.97	12.32	1.51	765	اقل من 2
Salt, spices and other food								الملح والتوابل والطعمة اخرى
9 or more	9.37	0.57	6.13	8.24	10.49	1.49	908	فاكثر 9
7-8.99	11.68	0.74	6.30	10.24	13.12	1.19	473	8.99-7
5-6.99	9.52	0.30	3.20	8.92	10.11	1.08	760	6.99-5
4-4.99	9.70	0.41	4.19	8.90	10.49	1.06	482	4.99-4
3-3.99	10.13	0.38	3.78	9.38	10.88	0.93	580	3.99-3
2-2.99	10.67	0.47	4.40	9.75	11.59	1.09	579	2.99-2
Less than 2	10.61	0.43	4.08	9.76	11.46	1.23	765	اقل من 2

جدول أ-تابع: أخطاء المعاينة

Table A-Cont.: Sampling Errors

Economic Dependency Rate							معدل الاعالة الاقتصادية	
Category	القيمة Estimate	الخطأ المعياري Standard Error	الخطأ النسبي C.V. (%)	حدود الثقة		اثر تصميم العينة Design Effect	عدد المشاهدات Number of Observations	الفئة
				95% Confidence Interval				
				الحد الأدنى Lower(R-2S)	الحد الأعلى Upper(R+2S)			
Take away food and meals in restaurant								وجبات جاهزة من خارج المنزل
9 or more	8.03	0.57	7.10	6.91	9.15	1.01	908	فاكتر 9
7-8.99	10.94	0.81	7.37	9.36	12.52	1.08	473	8.99-7
5-6.99	8.89	0.41	4.58	8.09	9.69	1.19	760	6.99-5
4-4.99	9.73	0.60	6.21	8.55	10.92	1.01	482	4.99-4
3-3.99	9.61	0.64	6.62	8.37	10.86	1.06	580	3.99-3
2-2.99	10.77	0.81	7.50	9.19	12.36	1.09	579	2.99-2
Less than 2	12.19	0.84	6.91	10.54	13.84	1.26	765	أقل من 2
Own produced food in kind								الإنتاج الذاتي من الطعام
9 or more	12.22	1.30	10.68	9.66	14.77	1.55	908	فاكتر 9
7-8.99	12.32	1.37	11.09	9.64	14.99	1.06	473	8.99-7
5-6.99	7.93	0.83	10.48	6.30	9.56	1.15	760	6.99-5
4-4.99	10.61	1.31	12.37	8.03	13.18	0.98	482	4.99-4
3-3.99	9.73	1.23	12.59	7.33	12.14	1.02	580	3.99-3
2-2.99	10.91	1.14	10.40	8.68	13.13	1.01	579	2.99-2
Less than 2	8.09	0.84	10.40	6.44	9.74	1.16	765	أقل من 2
Clothing and footwear								الملابس والأحذية
9 or more	39.66	2.33	5.89	35.09	44.24	1.09	908	فاكتر 9
7-8.99	55.89	3.83	6.85	48.39	63.39	1.14	473	8.99-7
5-6.99	48.52	2.48	5.10	43.67	53.38	1.29	760	6.99-5
4-4.99	56.88	4.52	7.94	48.02	65.74	1.09	482	4.99-4
3-3.99	54.60	3.11	5.69	48.50	60.69	1.02	580	3.99-3
2-2.99	54.09	2.89	5.34	48.43	59.76	1.05	579	2.99-2
Less than 2	49.29	2.77	5.62	43.86	54.72	1.00	765	أقل من 2
Housing								المسكن
9 or more	30.58	1.18	3.84	28.28	32.89	1.26	908	فاكتر 9
7-8.99	34.72	1.31	3.78	32.15	37.29	1.01	473	8.99-7
5-6.99	38.19	1.60	4.19	35.05	41.33	1.39	760	6.99-5
4-4.99	38.35	1.75	4.55	34.93	41.77	1.13	482	4.99-4
3-3.99	42.64	2.32	5.44	38.10	47.19	1.18	580	3.99-3
2-2.99	45.03	2.35	5.23	40.41	49.64	1.10	579	2.99-2
Less than 2	47.11	2.89	6.14	41.44	52.78	1.54	765	أقل من 2
Furniture and utensils								الأثاث والأواني المنزلية
9 or more	22.41	2.11	9.41	18.27	26.54	0.95	908	فاكتر 9
7-8.99	26.36	2.57	9.76	21.32	31.40	0.97	473	8.99-7
5-6.99	29.40	2.15	7.31	25.18	33.61	1.04	760	6.99-5
4-4.99	29.56	3.18	10.77	23.32	35.80	0.95	482	4.99-4
3-3.99	28.60	2.30	8.04	24.09	33.10	1.02	580	3.99-3
2-2.99	35.54	2.91	8.17	29.84	41.23	1.07	579	2.99-2
Less than 2	36.85	2.71	7.36	31.53	42.17	1.18	765	أقل من 2

جدول أ-تابع: أخطاء المعاينة

Table A-Cont.: Sampling Errors

Economic Dependency Rate							معدل الإعالة الاقتصادية	
Category	القيمة Estimate	الخطأ المعياري Standard Error	الخطأ النسبي C.V. (%)	حدود الثقة		اثر تصميم العينة Design Effect	عدد المشاهدات Number of Observations	الفئة
				95% Confidence Interval				
				الحد الأدنى Lower(R-2S)	الحد الأعلى Upper(R+2S)			
Household operations								لوازم وأعمال منزلية
9 or more	7.31	0.27	3.66	6.79	7.83	0.92	908	فاكتر 9
7-8.99	8.74	0.43	4.97	7.89	9.59	0.99	473	8.99-7
5-6.99	8.24	0.35	4.23	7.56	8.92	1.04	760	6.99-5
4-4.99	9.76	2.00	20.51	5.84	13.68	0.96	482	4.99-4
3-3.99	7.68	0.33	4.24	7.04	8.32	1.01	580	3.99-3
2-2.99	8.76	0.58	6.63	7.62	9.89	1.07	579	2.99-2
Less than 2	8.11	0.44	5.47	7.24	8.98	1.31	765	أقل من 2
Medical care								الرعاية الطبية
9 or more	17.02	0.94	5.51	15.18	18.86	0.93	908	فاكتر 9
7-8.99	20.04	1.86	9.26	16.41	23.68	0.99	473	8.99-7
5-6.99	21.26	1.29	6.07	18.73	23.78	0.97	760	6.99-5
4-4.99	23.26	1.96	8.42	19.42	27.10	1.00	482	4.99-4
3-3.99	19.63	1.46	7.45	16.77	22.50	0.94	580	3.99-3
2-2.99	25.39	2.75	10.85	19.99	30.79	1.01	579	2.99-2
Less than 2	19.37	1.39	7.16	16.65	22.09	1.08	765	أقل من 2
Transport and communications								وسائل النقل والاتصالات
9 or more	41.19	3.39	8.23	34.54	47.83	1.11	908	فاكتر 9
7-8.99	58.97	5.45	9.24	48.29	69.64	0.94	473	8.99-7
5-6.99	56.24	3.88	6.90	48.64	63.84	1.08	760	6.99-5
4-4.99	70.56	5.82	8.25	59.16	81.97	1.05	482	4.99-4
3-3.99	65.72	4.06	6.18	57.77	73.68	1.06	580	3.99-3
2-2.99	84.03	5.95	7.08	72.37	95.69	1.01	579	2.99-2
Less than 2	78.78	4.82	6.12	69.33	88.23	1.13	765	أقل من 2
Education								التعليم
9 or more	20.01	2.68	13.40	14.76	25.27	1.05	908	فاكتر 9
7-8.99	29.40	4.52	15.38	20.54	38.27	1.07	473	8.99-7
5-6.99	19.65	1.85	9.41	16.03	23.28	1.28	760	6.99-5
4-4.99	16.96	2.54	15.00	11.98	21.95	1.27	482	4.99-4
3-3.99	21.38	2.60	12.17	16.28	26.49	1.08	580	3.99-3
2-2.99	20.99	2.91	13.87	15.28	26.70	1.18	579	2.99-2
Less than 2	17.11	2.78	16.25	11.66	22.56	1.36	765	أقل من 2
Recreation								النشاطات الترفيهية والثقافية
9 or more	19.42	5.40	27.81	8.83	30.00	1.03	908	فاكتر 9
7-8.99	19.86	8.26	41.57	3.68	36.04	0.95	473	8.99-7
5-6.99	17.37	3.91	22.53	9.70	25.04	0.94	760	6.99-5
4-4.99	23.59	8.00	33.90	7.92	39.27	0.98	482	4.99-4
3-3.99	19.41	5.44	28.01	8.75	30.06	0.95	580	3.99-3
2-2.99	19.12	3.07	16.05	13.11	25.14	1.02	579	2.99-2
Less than 2	13.24	1.52	11.51	10.25	16.23	1.00	765	أقل من 2

جدول أ-تابع: أخطاء المعاينة

Table A-Cont.: Sampling Errors

Economic Dependency Rate							معدل الاعالة الاقتصادية	
Category	القيمة Estimate	الخطأ المعياري Standard Error	الخطأ النسبي C.V. (%)	حدود الثقة		اثر تصميم العينة Design Effect	عدد المشاهدات Number of Observations	الفئة
				95% Confidence Interval				
				الحد الأدنى Lower(R-2S)	الحد الأعلى Upper(R+2S)			
Personal care								العناية الشخصية
9 or more	9.26	0.53	5.68	8.23	10.29	1.01	908	فاكثر 9
7-8.99	12.92	0.88	6.81	11.20	14.65	1.00	473	8.99-7
5-6.99	13.13	0.51	3.86	12.13	14.12	1.20	760	6.99-5
4-4.99	13.63	0.75	5.49	12.17	15.10	0.97	482	4.99-4
3-3.99	14.50	0.65	4.46	13.23	15.77	1.05	580	3.99-3
2-2.99	15.97	0.90	5.60	14.22	17.72	1.11	579	2.99-2
Less than 2	13.81	0.85	6.15	12.15	15.47	0.99	765	اقل من 2
Tobacco								التبغ والسجائر
9 or more	18.62	1.14	6.13	16.38	20.86	1.21	908	فاكثر 9
7-8.99	23.46	1.37	5.84	20.78	26.15	0.96	473	8.99-7
5-6.99	24.12	0.99	4.09	22.19	26.05	0.96	760	6.99-5
4-4.99	26.07	1.67	6.41	22.80	29.35	0.96	482	4.99-4
3-3.99	29.12	1.51	5.20	26.16	32.09	1.06	580	3.99-3
2-2.99	29.38	1.62	5.51	26.21	32.55	1.03	579	2.99-2
Less than 2	29.66	1.51	5.07	26.71	32.61	1.22	765	اقل من 2
Alcohol beverages								المشروبات الكحولية
9 or more	0.25	0.23	89.94	(0.19)	0.70	0.95	908	فاكثر 9
7-8.99	0.19	0.17	89.91	(0.15)	0.53	1.06	473	8.99-7
5-6.99	0.05	0.03	57.19	(0.01)	0.11	1.24	760	6.99-5
4-4.99	0.37	0.20	53.16	(0.02)	0.76	1.21	482	4.99-4
3-3.99	0.09	0.04	42.29	0.02	0.17	0.97	580	3.99-3
2-2.99	1.08	0.65	60.40	(0.20)	2.35	0.95	579	2.99-2
Less than 2	0.42	0.12	28.31	0.19	0.66	1.38	765	اقل من 2
Other non-food Consumption expenditure								الانفاق على سلع وخدمات اخرى غير الطعام
9 or more	14.89	1.59	10.67	11.78	18.01	1.00	908	فاكثر 9
7-8.99	17.01	4.86	28.56	7.49	26.53	1.04	473	8.99-7
5-6.99	16.11	1.58	9.80	13.02	19.21	1.10	760	6.99-5
4-4.99	22.22	2.89	12.99	16.57	27.88	1.08	482	4.99-4
3-3.99	18.29	1.83	10.00	14.71	21.88	1.06	580	3.99-3
2-2.99	26.81	2.89	10.78	21.15	32.47	0.95	579	2.99-2
Less than 2	28.91	2.83	9.77	23.37	34.45	1.25	765	اقل من 2
Other than non-food								اخرى من غير الطعام
9 or more	1.51	0.19	12.39	1.14	1.87	1.31	908	فاكثر 9
7-8.99	1.44	0.22	15.11	1.02	1.87	1.28	473	8.99-7
5-6.99	1.50	0.18	12.07	1.15	1.86	1.35	760	6.99-5
4-4.99	1.96	0.42	21.23	1.14	2.77	1.39	482	4.99-4
3-3.99	1.89	0.33	17.56	1.24	2.54	1.33	580	3.99-3
2-2.99	1.36	0.20	14.73	0.96	1.75	1.13	579	2.99-2
Less than 2	1.10	0.20	17.62	0.72	1.49	1.38	765	اقل من 2

جدول أ-تابع: أخطاء المعاينة

Table A-Cont.: Sampling Errors

Economic Dependency Rate							معدل الاعالة الاقتصادية	
Category	القيمة Estimate	الخطأ المعياري Standard Error	الخطأ النسبي C.V. (%)	حدود الثقة		اثر تصميم العينة Design Effect	عدد المشاهدات Number of Observations	الفئة
				95% Confidence Interval				
				الحد الأدنى Lower(R-2S)	الحد الأعلى Upper(R+2S)			
Imputed rent								الأجر المقرر للسكن المالك
9 or more	82.75	3.29	3.98	76.30	89.20	1.09	908	فاكثر 9
7-8.99	83.75	3.17	3.78	77.54	89.96	1.08	473	8.99-7
5-6.99	82.76	3.20	3.87	76.49	89.03	1.37	760	6.99-5
4-4.99	78.57	3.54	4.50	71.64	85.51	1.01	482	4.99-4
3-3.99	86.93	4.14	4.76	78.82	95.04	1.26	580	3.99-3
2-2.99	91.22	3.90	4.28	83.58	98.87	1.03	579	2.99-2
Less than 2	89.58	4.37	4.87	81.02	98.13	1.54	765	أقل من 2
Remittances in cash								التحويلات النقدية المدفوعة
9 or more	17.64	2.99	16.93	11.79	23.50	1.72	908	فاكثر 9
7-8.99	18.56	3.10	16.69	12.49	24.62	1.82	473	8.99-7
5-6.99	20.52	2.76	13.47	15.10	25.93	1.83	760	6.99-5
4-4.99	17.70	2.54	14.37	12.71	22.68	1.15	482	4.99-4
3-3.99	20.09	2.68	13.32	14.84	25.33	1.47	580	3.99-3
2-2.99	26.33	9.85	37.42	7.02	45.64	1.19	579	2.99-2
Less than 2	19.49	2.77	14.23	14.06	24.92	1.63	765	أقل من 2
Taxes in cash								الضرائب
9 or more	0.69	0.19	28.36	0.30	1.07	0.95	908	فاكثر 9
7-8.99	1.56	0.25	16.01	1.07	2.05	0.94	473	8.99-7
5-6.99	1.53	0.31	19.95	0.93	2.13	0.91	760	6.99-5
4-4.99	1.65	0.33	19.89	1.01	2.30	1.15	482	4.99-4
3-3.99	2.99	0.57	19.03	1.87	4.10	1.15	580	3.99-3
2-2.99	3.71	0.64	17.24	2.45	4.96	1.01	579	2.99-2
Less than 2	5.69	1.69	29.64	2.38	8.99	1.71	765	أقل من 2
Other than non-consumption expenditure								نفقات غير استهلاكية اخرى
9 or more	13.40	1.91	14.22	9.67	17.14	1.03	908	فاكثر 9
7-8.99	25.48	6.78	26.63	12.18	38.77	0.97	473	8.99-7
5-6.99	27.65	6.72	24.32	14.47	40.83	1.13	760	6.99-5
4-4.99	36.38	9.05	24.88	18.64	54.13	0.97	482	4.99-4
3-3.99	31.55	4.99	15.82	21.76	41.33	1.08	580	3.99-3
2-2.99	35.04	5.83	16.63	23.62	46.47	1.04	579	2.99-2
Less than 2	38.62	5.36	13.89	28.11	49.13	1.26	765	أقل من 2

جدول أ-تابع: أخطاء المعاينة

Table A-Cont.: Sampling Errors

Income Earners								عدد المتكسبين
Category	القيمة Estimate	الخطأ المعياري Standard Error	الخطأ النسبي C.V. (%)	حدود الثقة		أثر تصميم العينة Design Effect	عدد المشاهدات Number of Observations	الفئة
				95% Confidence Interval				
				الحد الأدنى Lower(R-2S)	الحد الأعلى Upper(R+2S)			
Bread and cereals								
0 persons	29.61	1.16	3.92	27.33	31.89	1.06	570	الخبز والحبوب لا يوجد
1 person	38.33	0.60	1.57	37.15	39.50	1.25	2,479	شخص واحد
2 persons	47.48	1.00	2.11	45.51	49.44	1.01	917	شخصان
3 or more persons	65.68	1.85	2.81	62.06	69.30	1.10	581	أشخاص فأكثر 3
Meat and poultry								
0 persons	36.98	1.84	4.97	33.38	40.59	1.23	570	اللحوم والدواجن لا يوجد
1 person	48.75	0.99	2.02	46.82	50.69	1.28	2,479	شخص واحد
2 persons	65.96	2.07	3.14	61.90	70.02	1.11	917	شخصان
3 or more persons	87.81	3.82	4.35	80.33	95.29	1.08	581	أشخاص فأكثر 3
Fish and sea products								
0 persons	3.06	0.22	7.14	2.63	3.49	1.20	570	الأسماك ومنتجات البحر لا يوجد
1 person	3.85	0.15	3.79	3.56	4.13	1.07	2,479	شخص واحد
2 persons	4.90	0.27	5.43	4.38	5.42	1.12	917	شخصان
3 or more persons	6.19	0.33	5.29	5.55	6.84	1.11	581	أشخاص فأكثر 3
Dairy products and eggs								
0 persons	12.67	0.60	4.71	11.50	13.84	1.19	570	الألبان ومنتجات الألبان والبيض لا يوجد
1 person	17.91	0.45	2.53	17.03	18.80	1.56	2,479	شخص واحد
2 persons	23.19	0.73	3.15	21.76	24.62	1.04	917	شخصان
3 or more persons	27.46	1.31	4.78	24.89	30.04	1.58	581	أشخاص فأكثر 3
Oil and fat								
0 persons	7.15	0.57	7.99	6.03	8.27	0.96	570	الزيوت والدهون لا يوجد
1 person	9.52	0.44	4.64	8.65	10.38	1.13	2,479	شخص واحد
2 persons	11.49	0.98	8.48	9.58	13.40	1.27	917	شخصان
3 or more persons	14.74	1.34	9.06	12.12	17.35	0.94	581	أشخاص فأكثر 3
Fruits and nuts								
0 persons	14.15	0.62	4.37	12.94	15.37	1.09	570	الفواكه والمكسرات لا يوجد
1 person	19.85	0.41	2.04	19.06	20.65	1.38	2,479	شخص واحد
2 persons	25.56	0.69	2.72	24.20	26.92	1.19	917	شخصان
3 or more persons	30.31	0.97	3.19	28.41	32.21	1.05	581	أشخاص فأكثر 3

جدول أ-تابع: أخطاء المعاينة

Table A-Cont.: Sampling Errors

Income Earners								عدد المتكسبين
Category	القيمة Estimate	الخطأ المعياري Standard Error	الخطأ النسبي C.V. (%)	حدود الثقة		أثر تصميم العينة Design Effect	عدد المشاهدات Number of Observations	الفئة
				95% Confidence Interval				
				الحد الأدنى Lower(R-2S)	الحد الأعلى Upper(R+2S)			
Vegetables, legumes and tubers								الخضروات والبقوليات والدرنيات
0 persons	21.44	0.70	3.26	20.07	22.81	1.08	570	لا يوجد
1 person	27.18	0.39	1.43	26.42	27.94	1.34	2,479	شخص واحد
2 persons	33.65	0.65	1.93	32.38	34.92	1.19	917	شخصان
3 or more persons	44.31	1.00	2.26	42.35	46.27	1.14	581	أشخاص فأكثر 3
Suger and confectionery								السكر والمنتجات السكرية
0 persons	9.72	0.48	4.94	8.78	10.67	1.08	570	لا يوجد
1 person	13.08	0.31	2.38	12.47	13.69	1.56	2,479	شخص واحد
2 persons	16.14	0.45	2.80	15.25	17.02	1.03	917	شخصان
3 or more persons	20.36	0.83	4.05	18.74	21.98	1.24	581	أشخاص فأكثر 3
Non-alcoholic beverages								المشروبات غير الكحولية
0 persons	7.49	0.54	7.25	6.42	8.55	1.17	570	لا يوجد
1 person	9.78	0.32	3.23	9.16	10.40	1.86	2,479	شخص واحد
2 persons	12.14	0.48	3.95	11.20	13.08	1.53	917	شخصان
3 or more persons	15.68	0.77	4.92	14.17	17.19	1.20	581	أشخاص فأكثر 3
Salt, spices and other food								الملح والتوابل وأطعمة أخرى
0 persons	7.16	0.39	5.42	6.39	7.92	1.30	570	لا يوجد
1 person	9.21	0.31	3.33	8.61	9.81	1.75	2,479	شخص واحد
2 persons	11.44	0.37	3.23	10.72	12.17	1.16	917	شخصان
3 or more persons	14.90	0.53	3.57	13.86	15.94	1.07	581	أشخاص فأكثر 3
Take away food and meals in restaurent								وجبات جاهزة من خارج المنزل
0 persons	6.62	0.64	9.60	5.37	7.86	1.03	570	لا يوجد
1 person	8.89	0.34	3.84	8.22	9.55	1.27	2,479	شخص واحد
2 persons	11.75	0.67	5.70	10.44	13.06	1.16	917	شخصان
3 or more persons	14.60	0.80	5.51	13.02	16.17	1.12	581	أشخاص فأكثر 3
Own produced food in kind								الانتاج الذاتي من الطعام
0 persons	8.64	1.15	13.33	6.38	10.90	1.17	570	لا يوجد
1 person	8.12	0.57	7.00	7.01	9.23	1.60	2,479	شخص واحد
2 persons	12.03	1.02	8.45	10.04	14.02	1.09	917	شخصان
3 or more persons	17.19	1.65	9.61	13.95	20.42	1.06	581	أشخاص فأكثر 3

جدول أ-تابع: أخطاء المعاينة

Table A-Cont.: Sampling Errors

Income Earners								عدد المتكسبين
Category	القيمة Estimate	الخطأ المعياري Standard Error	الخطأ النسبي C.V. (%)	حدود الثقة		أثر تصميم العينة Design Effect	عدد المشاهدات Number of Observations	الفئة
				95% Confidence Interval				
				الحد الأدنى Lower(R-2S)	الحد الأعلى Upper(R+2S)			
الملابس والأحذية								
0 persons	26.41	2.59	9.80	21.34	31.48	0.99	570	لا يوجد
1 person	45.01	1.64	3.65	41.79	48.24	1.74	2,479	شخص واحد
2 persons	64.62	3.29	5.09	58.17	71.07	1.09	917	شخصان
3 or more persons	70.90	3.53	4.98	63.98	77.82	1.18	581	أشخاص فأكثر 3
المسكن								
0 persons	25.93	1.33	5.11	23.33	28.53	1.19	570	لا يوجد
1 person	35.52	1.00	2.81	33.56	37.48	1.65	2,479	شخص واحد
2 persons	50.59	2.78	5.50	45.14	56.04	1.75	917	شخصان
3 or more persons	50.52	2.18	4.31	46.25	54.78	1.19	581	أشخاص فأكثر 3
الأثاث والأواني المنزلية								
0 persons	18.53	2.83	15.25	12.99	24.07	0.93	570	لا يوجد
1 person	26.88	1.18	4.41	24.56	29.20	1.10	2,479	شخص واحد
2 persons	37.28	2.57	6.88	32.25	42.31	1.03	917	شخصان
3 or more persons	40.32	2.81	6.96	34.82	45.82	1.13	581	أشخاص فأكثر 3
لوازم وأعمال منزلية								
0 persons	5.96	0.33	5.59	5.30	6.61	0.94	570	لا يوجد
1 person	7.80	0.43	5.48	6.96	8.64	0.99	2,479	شخص واحد
2 persons	9.45	0.40	4.22	8.67	10.23	1.08	917	شخصان
3 or more persons	10.39	0.46	4.45	9.48	11.29	1.03	581	أشخاص فأكثر 3
الرعاية الطبية								
0 persons	15.56	1.16	7.46	13.29	17.84	0.95	570	لا يوجد
1 person	19.41	0.74	3.81	17.96	20.86	1.01	2,479	شخص واحد
2 persons	19.95	1.10	5.53	17.78	22.11	1.07	917	شخصان
3 or more persons	30.80	3.25	10.54	24.43	37.16	1.20	581	أشخاص فأكثر 3
وسائل النقل والاتصالات								
0 persons	31.78	3.82	12.01	24.30	39.26	0.99	570	لا يوجد
1 person	55.75	2.44	4.37	50.98	60.53	1.17	2,479	شخص واحد
2 persons	77.08	3.87	5.02	69.50	84.66	1.17	917	شخصان
3 or more persons	106.99	6.02	5.62	95.20	118.78	0.97	581	أشخاص فأكثر 3

جدول أ-تابع: أخطاء المعاينة

Table A-Cont.: Sampling Errors

Income Earners	القيمة Estimate	الخطأ المعياري Standard Error	الخطأ النسبي C.V. (%)	حدود الثقة		أثر تصميم العينة Design Effect	عدد المشاهدات Number of Observations	الفئة
				95% Confidence Interval				
				الحد الأدنى Lower(R-2S)	الحد الأعلى Upper(R+2S)			
التعليم								
0 persons	13.68	3.45	25.23	6.91	20.44	0.96	570	لا يوجد
1 person	17.56	1.44	8.20	14.74	20.39	1.52	2,479	شخص واحد
2 persons	27.15	2.97	10.95	21.32	32.97	1.42	917	شخصان
3 or more persons	28.12	2.90	10.30	22.44	33.80	1.06	581	أشخاص فأكثر 3
التنشيطات الترفيهية والثقافية								
0 persons	5.02	0.63	12.58	3.78	6.26	0.98	570	لا يوجد
1 person	12.16	2.11	17.38	8.02	16.30	0.95	2,479	شخص واحد
2 persons	22.82	5.84	25.59	11.37	34.27	0.94	917	شخصان
3 or more persons	12.53	1.97	15.68	8.68	16.38	0.97	581	أشخاص فأكثر 3
العناية الشخصية								
0 persons	7.20	0.61	8.43	6.01	8.39	1.01	570	لا يوجد
1 person	12.48	0.38	3.03	11.74	13.22	1.27	2,479	شخص واحد
2 persons	14.92	0.69	4.63	13.56	16.27	1.06	917	شخصان
3 or more persons	18.17	0.84	4.64	16.51	19.82	0.94	581	أشخاص فأكثر 3
التبغ والسجائر								
0 persons	13.56	1.07	7.91	11.46	15.66	1.10	570	لا يوجد
1 person	21.67	0.58	2.68	20.53	22.80	1.16	2,479	شخص واحد
2 persons	29.42	1.35	4.60	26.77	32.07	1.16	917	شخصان
3 or more persons	46.54	2.15	4.62	42.33	50.76	1.05	581	أشخاص فأكثر 3
المشروبات الكحولية								
0 persons	0.04	0.03	69.45	(0.02)	0.10	0.95	570	لا يوجد
1 person	0.34	0.17	48.27	0.02	0.67	0.99	2,479	شخص واحد
2 persons	0.65	0.25	37.91	0.17	1.12	1.08	917	شخصان
3 or more persons	0.13	0.07	48.90	0.01	0.26	1.36	581	أشخاص فأكثر 3
الاتفاق على سلع وخدمات أخرى غير الطعام								
0 persons	14.39	2.18	15.11	10.13	18.66	1.03	570	لا يوجد
1 person	17.12	1.39	8.13	14.39	19.84	1.21	2,479	شخص واحد
2 persons	23.85	2.08	8.71	19.77	27.92	0.96	917	شخصان
3 or more persons	35.09	3.03	8.63	29.15	41.03	1.10	581	أشخاص فأكثر 3

جدول أ-تابع: أخطاء المعاينة

Table A-Cont.: Sampling Errors

Income Earners								عدد المتكسبين
Category	القيمة Estimate	الخطأ المعياري Standard Error	الخطأ النسبي C.V. (%)	حدود الثقة		أثر تصميم العينة Design Effect	عدد المشاهدات Number of Observations	الفئة
				95% Confidence Interval				
				الحد الأدنى Lower(R-2S)	الحد الأعلى Upper(R+2S)			
أخرى من غير الطعام								
0 persons	1.43	0.24	16.72	0.96	1.89	1.16	570	لا يوجد
1 person	1.36	0.13	9.60	1.11	1.62	1.92	2,479	شخص واحد
2 persons	1.66	0.23	13.60	1.22	2.10	1.20	917	شخصان
3 or more persons	1.94	0.27	14.13	1.40	2.48	1.16	581	أشخاص فأكثر 3
الإيجار المقدر للسكن المالك								
0 persons	74.39	3.78	5.08	66.98	81.80	1.02	570	لا يوجد
1 person	78.44	2.15	2.74	74.22	82.66	1.85	2,479	شخص واحد
2 persons	97.00	3.48	3.58	90.19	103.81	1.28	917	شخصان
3 or more persons	105.53	4.62	4.38	96.47	114.59	1.21	581	أشخاص فأكثر 3
التحويلات النقدية المدفوعة								
0 persons	13.76	2.27	16.53	9.30	18.21	1.14	570	لا يوجد
1 person	18.68	2.93	15.67	12.94	24.42	1.61	2,479	شخص واحد
2 persons	25.09	3.14	12.51	18.93	31.24	1.72	917	شخصان
3 or more persons	23.29	3.61	15.51	16.21	30.37	1.75	581	أشخاص فأكثر 3
الضرائب								
0 persons	0.43	0.27	62.59	(0.10)	0.96	0.95	570	لا يوجد
1 person	1.71	0.27	15.50	1.19	2.23	1.01	2,479	شخص واحد
2 persons	4.73	1.03	21.80	2.71	6.75	1.59	917	شخصان
3 or more persons	4.76	1.13	23.71	2.55	6.98	1.25	581	أشخاص فأكثر 3
نفقات غير استهلاكية أخرى								
0 persons	9.82	2.11	21.45	5.69	13.95	1.14	570	لا يوجد
1 person	20.55	2.58	12.56	15.49	25.61	1.12	2,479	شخص واحد
2 persons	46.56	5.80	12.46	35.20	57.93	0.99	917	شخصان
3 or more persons	54.33	7.78	14.31	39.09	69.57	0.98	581	أشخاص فأكثر 3

جدول أ-تابع: أخطاء المعاينة

Table A-Cont.: Sampling Errors

Household Composition								تركيبية الأسرة
Category	القيمة Estimate	الخطأ المعياري Standard Error	الخطأ النسبي C.V. (%)	حدود الثقة		اثر تصميم العينة Design Effect	عدد المشاهدات Number of Observations	الفئة
				95% Confidence Interval				
				الحد الأدنى Lower(R-2S)	الحد الأعلى Upper(R+2S)			
Bread and cereals								
1-2 adults, no child	17.12	0.64	3.72	15.88	18.37	1.04	434	الخبز والحبوب بالغين فأقل، بدون أطفال 2
1-2 adults, 1-2 children	25.56	0.78	3.03	24.04	27.08	1.21	478	بالغين فأقل، 1-2 أطفال 2
1-2 adults, 3 or more children	39.38	0.68	1.73	38.04	40.71	1.06	1,193	بالغين فأقل، 3 أطفال فأكثر 2
3 or more adults, 0-1 child	39.79	0.91	2.29	38.00	41.57	0.99	720	بالغين فأكثر، 0-1 طفل 3
3 or more adults, 2-3 children	48.95	1.16	2.37	46.68	51.23	0.96	647	بالغين فأكثر، 2-3 أطفال 3
3 or more adults, 4 or more children	62.55	1.56	2.49	59.50	65.60	1.50	1,075	بالغين فأكثر، 4 أطفال فأكثر 3
Meat and poultry								
1-2 adults, no child	27.94	1.80	6.43	24.41	31.46	1.60	434	بالغين فأقل، بدون أطفال 2
1-2 adults, 1-2 children	35.76	1.45	4.05	32.92	38.61	1.08	478	بالغين فأقل، 1-2 أطفال 2
1-2 adults, 3 or more children	48.04	1.23	2.55	45.64	50.44	1.16	1,193	بالغين فأقل، 3 أطفال فأكثر 2
3 or more adults, 0-1 child	60.86	2.32	3.81	56.31	65.40	1.21	720	بالغين فأكثر، 0-1 طفل 3
3 or more adults, 2-3 children	70.40	2.79	3.97	64.93	75.87	0.98	647	بالغين فأكثر، 2-3 أطفال 3
3 or more adults, 4 or more children	72.72	2.17	2.98	68.47	76.98	1.05	1,075	بالغين فأكثر، 4 أطفال فأكثر 3
Fish and sea products								
1-2 adults, no child	1.94	0.15	7.71	1.65	2.24	0.94	434	بالغين فأقل، بدون أطفال 2
1-2 adults, 1-2 children	2.51	0.15	6.01	2.21	2.80	1.00	478	بالغين فأقل، 1-2 أطفال 2
1-2 adults, 3 or more children	3.77	0.19	5.09	3.39	4.14	1.07	1,193	بالغين فأقل، 3 أطفال فأكثر 2
3 or more adults, 0-1 child	4.52	0.27	5.87	4.00	5.04	1.28	720	بالغين فأكثر، 0-1 طفل 3
3 or more adults, 2-3 children	4.43	0.23	5.16	3.99	4.88	1.05	647	بالغين فأكثر، 2-3 أطفال 3
3 or more adults, 4 or more children	6.30	0.33	5.26	5.65	6.95	1.15	1,075	بالغين فأكثر، 4 أطفال فأكثر 3
Dairy products and eggs								
1-2 adults, no child	10.09	1.31	12.97	7.53	12.65	1.55	434	بالغين فأقل، بدون أطفال 2
1-2 adults, 1-2 children	16.81	0.68	4.03	15.49	18.14	1.16	478	بالغين فأقل، 1-2 أطفال 2
1-2 adults, 3 or more children	19.90	0.55	2.76	18.83	20.98	1.19	1,193	بالغين فأقل، 3 أطفال فأكثر 2
3 or more adults, 0-1 child	20.10	1.05	5.23	18.03	22.16	1.67	720	بالغين فأكثر، 0-1 طفل 3
3 or more adults, 2-3 children	23.35	0.89	3.81	21.61	25.09	1.26	647	بالغين فأكثر، 2-3 أطفال 3
3 or more adults, 4 or more children	21.65	0.66	3.05	20.35	22.94	1.07	1,075	بالغين فأكثر، 4 أطفال فأكثر 3
Oil and fat								
1-2 adults, no child	4.60	0.53	11.57	3.56	5.64	1.01	434	بالغين فأقل، بدون أطفال 2
1-2 adults, 1-2 children	5.52	0.58	10.56	4.38	6.67	1.12	478	بالغين فأقل، 1-2 أطفال 2
1-2 adults, 3 or more children	9.67	0.60	6.17	8.50	10.84	1.12	1,193	بالغين فأقل، 3 أطفال فأكثر 2
3 or more adults, 0-1 child	10.18	1.04	10.20	8.14	12.21	1.02	720	بالغين فأكثر، 0-1 طفل 3
3 or more adults, 2-3 children	10.87	0.94	8.63	9.03	12.71	1.16	647	بالغين فأكثر، 2-3 أطفال 3
3 or more adults, 4 or more children	15.24	0.98	6.40	13.33	17.15	1.10	1,075	بالغين فأكثر، 4 أطفال فأكثر 3

جدول أ-تابع: أخطاء المعاينة
Table A-Cont.: Sampling Errors

Household Composition								تركيبية الأسرة
Category	القيمة Estimate	الخطأ المعياري Standard Error	الخطأ النسبي C.V. (%)	حدود الثقة		اثر تصميم العينة Design Effect	عدد المشاهدات Number of Observations	الفئة
				95% Confidence Interval				
				الحد الأدنى Lower(R-2S)	الحد الأعلى Upper(R+2S)			
الفواكه والمكسرات								
1-2 adults, no child	11.85	0.77	6.50	10.34	13.36	1.21	434	بالغين فأقل، بدون أطفال 2
1-2 adults, 1-2 children	15.73	0.60	3.80	14.56	16.90	1.14	478	بالغين فأقل، 1-2 أطفال 2
1-2 adults, 3 or more children	19.98	0.48	2.39	19.04	20.91	1.15	1,193	بالغين فأقل، 3 أطفال فأكثر 2
3 or more adults, 0-1 child	22.35	0.83	3.73	20.71	23.98	1.36	720	بالغين فأكثر، 0-1 طفل 3
3 or more adults, 2-3 children	26.55	0.80	3.00	24.99	28.11	1.11	647	بالغين فأكثر، 2-3 أطفال 3
3 or more adults, 4 or more children	26.77	0.73	2.72	25.34	28.19	1.15	1,075	بالغين فأكثر، 4 أطفال فأكثر 3
الخضروات والبقوليات والدرنات								
1-2 adults, no child	14.05	0.54	3.84	12.99	15.11	1.17	434	بالغين فأقل، بدون أطفال 2
1-2 adults, 1-2 children	18.43	0.51	2.77	17.43	19.43	1.08	478	بالغين فأقل، 1-2 أطفال 2
1-2 adults, 3 or more children	27.26	0.44	1.63	26.39	28.12	1.09	1,193	بالغين فأقل، 3 أطفال فأكثر 2
3 or more adults, 0-1 child	29.43	0.62	2.12	28.21	30.65	1.27	720	بالغين فأكثر، 0-1 طفل 3
3 or more adults, 2-3 children	35.26	0.75	2.13	33.79	36.73	1.06	647	بالغين فأكثر، 2-3 أطفال 3
3 or more adults, 4 or more children	41.99	0.76	1.81	40.51	43.48	1.23	1,075	بالغين فأكثر، 4 أطفال فأكثر 3
السكر والمنتجات السكرية								
1-2 adults, no child	5.92	0.37	6.31	5.19	6.65	0.94	434	بالغين فأقل، بدون أطفال 2
1-2 adults, 1-2 children	9.22	0.41	4.40	8.43	10.02	1.06	478	بالغين فأقل، 1-2 أطفال 2
1-2 adults, 3 or more children	13.47	0.36	2.68	12.76	14.18	1.28	1,193	بالغين فأقل، 3 أطفال فأكثر 2
3 or more adults, 0-1 child	13.40	0.55	4.11	12.32	14.48	1.15	720	بالغين فأكثر، 0-1 طفل 3
3 or more adults, 2-3 children	16.28	0.59	3.60	15.13	17.43	1.12	647	بالغين فأكثر، 2-3 أطفال 3
3 or more adults, 4 or more children	20.05	0.57	2.83	18.94	21.16	1.27	1,075	بالغين فأكثر، 4 أطفال فأكثر 3
المشروبات غير الكحولية								
1-2 adults, no child	4.87	0.40	8.26	4.08	5.65	1.56	434	بالغين فأقل، بدون أطفال 2
1-2 adults, 1-2 children	8.40	0.42	5.03	7.58	9.23	1.13	478	بالغين فأقل، 1-2 أطفال 2
1-2 adults, 3 or more children	9.81	0.36	3.65	9.11	10.52	1.47	1,193	بالغين فأقل، 3 أطفال فأكثر 2
3 or more adults, 0-1 child	10.85	0.56	5.17	9.75	11.94	1.18	720	بالغين فأكثر، 0-1 طفل 3
3 or more adults, 2-3 children	13.98	0.76	5.47	12.48	15.48	1.23	647	بالغين فأكثر، 2-3 أطفال 3
3 or more adults, 4 or more children	13.18	0.48	3.60	12.25	14.11	1.43	1,075	بالغين فأكثر، 4 أطفال فأكثر 3
الملح والتوابل والحمصة أخرى								
1-2 adults, no child	5.28	0.31	5.83	4.67	5.88	1.21	434	بالغين فأقل، بدون أطفال 2
1-2 adults, 1-2 children	6.30	0.30	4.82	5.71	6.90	1.16	478	بالغين فأقل، 1-2 أطفال 2
1-2 adults, 3 or more children	8.82	0.29	3.26	8.26	9.39	1.32	1,193	بالغين فأقل، 3 أطفال فأكثر 2
3 or more adults, 0-1 child	11.83	0.42	3.54	11.01	12.65	1.09	720	بالغين فأكثر، 0-1 طفل 3
3 or more adults, 2-3 children	12.50	0.58	4.66	11.36	13.64	1.09	647	بالغين فأكثر، 2-3 أطفال 3
3 or more adults, 4 or more children	12.76	0.52	4.04	11.75	13.77	1.44	1,075	بالغين فأكثر، 4 أطفال فأكثر 3

جدول أ-تابع: أخطاء المعاينة

Table A-Cont.: Sampling Errors

Household Composition Category	القيمة Estimate	الخطأ المعياري Standard Error	الخطأ النسبي C.V. (%)	حدود الثقة 95% Confidence Interval		أثر تصميم العينة Design Effect	عدد المشاهدات Number of Observations	الفئة
				الحد الأدنى Lower(R-2S)	الحد الأعلى Upper(R+2S)			
				Take away food and meals in restaurant				
1-2 adults, no child	6.18	1.00	16.14	4.22	8.14	1.07	434	وجبات جاهزة من خارج المنزل بالغين فأقل، بدون أطفال 2
1-2 adults, 1-2 children	7.19	0.58	8.04	6.05	8.32	1.09	478	بالغين فأقل، 1-2 أطفال 2
1-2 adults, 3 or more children	8.39	0.35	4.20	7.70	9.08	1.09	1,193	بالغين فأقل، 3 أطفال فأكثر 2
3 or more adults, 0-1 child	11.01	0.68	6.14	9.69	12.34	1.09	720	بالغين فأكثر، 0-1 طفل 3
3 or more adults, 2-3 children	12.31	0.76	6.14	10.83	13.79	1.10	647	بالغين فأكثر، 2-3 أطفال 3
3 or more adults, 4 or more children	12.21	0.62	5.09	10.99	13.43	1.18	1,075	بالغين فأكثر، 4 أطفال فأكثر 3
Own produced food in kind								الاحتياج الذاتي من الطعام
1-2 adults, no child	3.72	0.62	16.64	2.51	4.93	1.06	434	بالغين فأقل، بدون أطفال 2
1-2 adults, 1-2 children	2.17	0.30	13.98	1.58	2.77	1.00	478	بالغين فأقل، 1-2 أطفال 2
1-2 adults, 3 or more children	4.78	0.45	9.36	3.90	5.65	1.15	1,193	بالغين فأقل، 3 أطفال فأكثر 2
3 or more adults, 0-1 child	14.49	1.20	8.27	12.14	16.83	1.25	720	بالغين فأكثر، 0-1 طفل 3
3 or more adults, 2-3 children	14.55	1.37	9.40	11.87	17.23	1.08	647	بالغين فأكثر، 2-3 أطفال 3
3 or more adults, 4 or more children	16.76	1.48	8.84	13.85	19.66	1.65	1,075	بالغين فأكثر، 4 أطفال فأكثر 3
Clothing and footwear								الملابس والأحذية
1-2 adults, no child	18.48	1.81	9.79	14.93	22.02	1.01	434	بالغين فأقل، بدون أطفال 2
1-2 adults, 1-2 children	33.55	2.21	6.59	29.22	37.88	1.22	478	بالغين فأقل، 1-2 أطفال 2
1-2 adults, 3 or more children	47.55	2.16	4.53	43.32	51.78	1.54	1,193	بالغين فأقل، 3 أطفال فأكثر 2
3 or more adults, 0-1 child	50.06	3.31	6.61	43.57	56.55	1.02	720	بالغين فأكثر، 0-1 طفل 3
3 or more adults, 2-3 children	65.18	3.93	6.03	57.48	72.88	1.17	647	بالغين فأكثر، 2-3 أطفال 3
3 or more adults, 4 or more children	63.94	2.77	4.33	58.51	69.37	1.32	1,075	بالغين فأكثر، 4 أطفال فأكثر 3
Housing								المسكن
1-2 adults, no child	25.47	2.32	9.11	20.92	30.02	1.10	434	بالغين فأقل، بدون أطفال 2
1-2 adults, 1-2 children	38.50	2.76	7.17	33.09	43.91	1.32	478	بالغين فأقل، 1-2 أطفال 2
1-2 adults, 3 or more children	36.70	1.58	4.31	33.60	39.81	1.72	1,193	بالغين فأقل، 3 أطفال فأكثر 2
3 or more adults, 0-1 child	39.11	1.67	4.27	35.84	42.38	1.30	720	بالغين فأكثر، 0-1 طفل 3
3 or more adults, 2-3 children	47.95	2.58	5.37	42.91	53.00	1.23	647	بالغين فأكثر، 2-3 أطفال 3
3 or more adults, 4 or more children	43.23	1.33	3.07	40.62	45.83	1.13	1,075	بالغين فأكثر، 4 أطفال فأكثر 3
Furniture and utensils								الأثاث والأواني المنزلية
1-2 adults, no child	22.36	3.14	14.03	16.21	28.52	1.02	434	بالغين فأقل، بدون أطفال 2
1-2 adults, 1-2 children	24.06	2.05	8.50	20.05	28.06	1.01	478	بالغين فأقل، 1-2 أطفال 2
1-2 adults, 3 or more children	28.85	1.82	6.29	25.29	32.41	1.11	1,193	بالغين فأقل، 3 أطفال فأكثر 2
3 or more adults, 0-1 child	35.78	3.33	9.30	29.26	42.30	1.09	720	بالغين فأكثر، 0-1 طفل 3
3 or more adults, 2-3 children	34.40	2.87	8.33	28.78	40.01	1.05	647	بالغين فأكثر، 2-3 أطفال 3
3 or more adults, 4 or more children	29.14	1.70	5.85	25.80	32.48	1.14	1,075	بالغين فأكثر، 4 أطفال فأكثر 3

جدول أ-تابع: أخطاء المعاينة
Table A-Cont.: Sampling Errors

Household Composition Category	القيمة Estimate	الخطأ المعياري Standard Error	الخطأ النسبي C.V. (%)	حدود الثقة 95% Confidence Interval		أثر تصميم العينة Design Effect	عدد المشاهدات Number of Observations	الفئة
				الحد الأدنى Lower(R-2S)	الحد الأعلى Upper(R+2S)			
				Household operations				
1-2 adults, no child	4.65	0.48	10.33	3.71	5.60	1.47	434	لوازم وأصناف منزلية بالغين فأقل، بدون أطفال 2
1-2 adults, 1-2 children	5.78	0.41	7.11	4.97	6.58	1.06	478	بالغين فأقل، 1-2 أطفال 2
1-2 adults, 3 or more children	8.51	0.83	9.76	6.88	10.14	0.98	1,193	بالغين فأقل، 3 أطفال فأكثر 2
3 or more adults, 0-1 child	8.35	0.46	5.48	7.45	9.25	1.00	720	بالغين فأكثر، 0-1 طفل 3
3 or more adults, 2-3 children	9.46	0.51	5.36	8.46	10.45	1.23	647	بالغين فأكثر، 2-3 أطفال 3
3 or more adults, 4 or more children	9.70	0.28	2.92	9.15	10.26	1.05	1,075	بالغين فأكثر، 4 أطفال فأكثر 3
Medical care								الرعاية الطبية
1-2 adults, no child	13.48	1.19	8.80	11.16	15.80	1.06	434	بالغين فأقل، بدون أطفال 2
1-2 adults, 1-2 children	15.78	1.14	7.24	13.54	18.02	1.15	478	بالغين فأقل، 1-2 أطفال 2
1-2 adults, 3 or more children	18.64	0.98	5.28	16.71	20.57	0.97	1,193	بالغين فأقل، 3 أطفال فأكثر 2
3 or more adults, 0-1 child	22.33	1.73	7.74	18.94	25.71	0.99	720	بالغين فأكثر، 0-1 طفل 3
3 or more adults, 2-3 children	23.97	2.52	10.52	19.03	28.91	1.11	647	بالغين فأكثر، 2-3 أطفال 3
3 or more adults, 4 or more children	24.26	1.24	5.10	21.83	26.68	0.94	1,075	بالغين فأكثر، 4 أطفال فأكثر 3
Transport and communications								وسائط النقل والاتصالات
1-2 adults, no child	28.33	3.26	11.49	21.95	34.71	1.02	434	بالغين فأقل، بدون أطفال 2
1-2 adults, 1-2 children	58.74	5.53	9.41	47.90	69.57	1.27	478	بالغين فأقل، 1-2 أطفال 2
1-2 adults, 3 or more children	58.23	3.57	6.12	51.24	65.22	1.16	1,193	بالغين فأقل، 3 أطفال فأكثر 2
3 or more adults, 0-1 child	73.47	4.90	6.67	63.87	83.08	1.10	720	بالغين فأكثر، 0-1 طفل 3
3 or more adults, 2-3 children	76.29	4.56	5.97	67.35	85.22	1.11	647	بالغين فأكثر، 2-3 أطفال 3
3 or more adults, 4 or more children	72.28	4.13	5.72	64.18	80.38	1.07	1,075	بالغين فأكثر، 4 أطفال فأكثر 3
Education								التعليم
1-2 adults, no child	1.12	0.47	42.15	0.20	2.05	0.93	434	بالغين فأقل، بدون أطفال 2
1-2 adults, 1-2 children	5.74	1.42	24.66	2.97	8.52	1.03	478	بالغين فأقل، 1-2 أطفال 2
1-2 adults, 3 or more children	16.73	1.51	9.01	13.77	19.68	1.43	1,193	بالغين فأقل، 3 أطفال فأكثر 2
3 or more adults, 0-1 child	24.88	3.44	13.82	18.14	31.62	1.02	720	بالغين فأكثر، 0-1 طفل 3
3 or more adults, 2-3 children	34.80	4.68	13.44	25.63	43.97	1.38	647	بالغين فأكثر، 2-3 أطفال 3
3 or more adults, 4 or more children	27.15	2.41	8.88	22.42	31.87	1.49	1,075	بالغين فأكثر، 4 أطفال فأكثر 3
Recreation								النشاطات الترفيهية والثقافية
1-2 adults, no child	5.18	0.80	15.35	3.62	6.73	1.04	434	بالغين فأقل، بدون أطفال 2
1-2 adults, 1-2 children	8.70	0.99	11.42	6.75	10.64	1.22	478	بالغين فأقل، 1-2 أطفال 2
1-2 adults, 3 or more children	8.76	0.67	7.66	7.45	10.08	0.99	1,193	بالغين فأقل، 3 أطفال فأكثر 2
3 or more adults, 0-1 child	14.14	4.57	32.32	5.18	23.09	0.95	720	بالغين فأكثر، 0-1 طفل 3
3 or more adults, 2-3 children	32.61	9.65	29.59	13.70	51.52	0.96	647	بالغين فأكثر، 2-3 أطفال 3
3 or more adults, 4 or more children	12.26	2.53	20.64	7.30	17.21	0.95	1,075	بالغين فأكثر، 4 أطفال فأكثر 3

جدول أ-تابع: أخطاء المعاينة
Table A-Cont.: Sampling Errors

Household Composition								تركيبية الأسرة
Category	القيمة Estimate	الخطأ المعياري Standard Error	الخطأ النسبي C.V. (%)	حدود الثقة		اثر تصميم العينة Design Effect	عدد المشاهدات Number of Observations	الفئة
				95% Confidence Interval				
				الحد الأدنى Lower(R-2S)	الحد الأعلى Upper(R+2S)			
العناية الشخصية								
1-2 adults, no child	5.38	0.61	11.26	4.19	6.56	0.94	434	بالغين فأقل، بدون أطفال 2
1-2 adults, 1-2 children	14.07	0.69	4.87	12.73	15.41	1.06	478	بالغين فأقل، 1-2 أطفال 2
1-2 adults, 3 or more children	13.45	0.46	3.41	12.55	14.35	1.23	1,193	بالغين فأقل، 3 أطفال فأكثر 2
3 or more adults, 0-1 child	12.66	1.00	7.86	10.70	14.61	1.05	720	بالغين فأكثر، 0-1 طفل 3
3 or more adults, 2-3 children	15.25	0.74	4.82	13.81	16.69	1.07	647	بالغين فأكثر، 2-3 أطفال 3
3 or more adults, 4 or more children	14.24	0.53	3.71	13.20	15.27	0.97	1,075	بالغين فأكثر، 4 أطفال فأكثر 3
التبغ والسجائر								
1-2 adults, no child	11.99	1.04	8.67	9.95	14.02	0.99	434	بالغين فأقل، بدون أطفال 2
1-2 adults, 1-2 children	21.08	1.06	5.04	18.99	23.16	1.03	478	بالغين فأقل، 1-2 أطفال 2
1-2 adults, 3 or more children	21.26	0.74	3.47	19.81	22.70	1.06	1,193	بالغين فأقل، 3 أطفال فأكثر 2
3 or more adults, 0-1 child	27.72	1.47	5.29	24.85	30.60	1.18	720	بالغين فأكثر، 0-1 طفل 3
3 or more adults, 2-3 children	29.78	1.49	4.99	26.87	32.69	0.97	647	بالغين فأكثر، 2-3 أطفال 3
3 or more adults, 4 or more children	33.42	1.44	4.31	30.60	36.24	1.14	1,075	بالغين فأكثر، 4 أطفال فأكثر 3
المشروبات الكحولية								
1-2 adults, no child	0.08	0.05	62.81	(0.02)	0.18	1.60	434	بالغين فأقل، بدون أطفال 2
1-2 adults, 1-2 children	0.72	0.68	94.17	(0.61)	2.06	0.95	478	بالغين فأقل، 1-2 أطفال 2
1-2 adults, 3 or more children	0.13	0.07	56.43	(0.01)	0.28	1.34	1,193	بالغين فأقل، 3 أطفال فأكثر 2
3 or more adults, 0-1 child	0.40	0.13	33.36	0.14	0.65	1.62	720	بالغين فأكثر، 0-1 طفل 3
3 or more adults, 2-3 children	0.58	0.31	53.24	(0.03)	1.19	0.98	647	بالغين فأكثر، 2-3 أطفال 3
3 or more adults, 4 or more children	0.32	0.21	65.21	(0.09)	0.73	0.96	1,075	بالغين فأكثر، 4 أطفال فأكثر 3
الإنفاق على سلع وخدمات أخرى غير الطعام								
1-2 adults, no child	19.11	2.73	14.28	13.76	24.46	0.99	434	بالغين فأقل، بدون أطفال 2
1-2 adults, 1-2 children	10.25	1.25	12.17	7.81	12.70	1.16	478	بالغين فأقل، 1-2 أطفال 2
1-2 adults, 3 or more children	13.73	2.08	15.18	9.64	17.81	1.13	1,193	بالغين فأقل، 3 أطفال فأكثر 2
3 or more adults, 0-1 child	34.69	3.31	9.54	28.20	41.17	1.08	720	بالغين فأكثر، 0-1 طفل 3
3 or more adults, 2-3 children	26.74	2.57	9.62	21.69	31.78	1.05	647	بالغين فأكثر، 2-3 أطفال 3
3 or more adults, 4 or more children	19.60	1.57	7.99	16.53	22.67	1.05	1,075	بالغين فأكثر، 4 أطفال فأكثر 3
أخرى من غير الطعام								
1-2 adults, no child	0.66	0.13	19.59	0.41	0.91	1.33	434	بالغين فأقل، بدون أطفال 2
1-2 adults, 1-2 children	1.16	0.25	21.38	0.67	1.65	1.05	478	بالغين فأقل، 1-2 أطفال 2
1-2 adults, 3 or more children	1.00	0.11	10.84	0.78	1.21	1.28	1,193	بالغين فأقل، 3 أطفال فأكثر 2
3 or more adults, 0-1 child	2.01	0.29	14.61	1.44	2.59	1.40	720	بالغين فأكثر، 0-1 طفل 3
3 or more adults, 2-3 children	1.85	0.27	14.53	1.32	2.37	1.09	647	بالغين فأكثر، 2-3 أطفال 3
3 or more adults, 4 or more children	2.03	0.24	11.85	1.56	2.50	1.69	1,075	بالغين فأكثر، 4 أطفال فأكثر 3

جدول أ-تابع: أخطاء المعاينة
Table A-Cont.: Sampling Errors

Household Composition								تركيبية الأسرة
Category	القيمة Estimate	الخطأ المعياري Standard Error	الخطأ النسبي C.V. (%)	حدود الثقة		اثر تصميم العينة Design Effect	عدد المشاهدات Number of Observations	الفئة
				95% Confidence Interval				
				الحد الأدنى Lower(R-2S)	الحد الأعلى Upper(R+2S)			
Imputed rent								
1-2 adults, no child	63.77	3.95	6.19	56.03	71.51	1.16	434	الاجار المقدر للسكن المالك بالغين فأقل، بدون أطفال 2
1-2 adults, 1-2 children	62.96	3.95	6.28	55.21	70.70	1.28	478	بالغين فأقل، 1-2 أطفال 2
1-2 adults, 3 or more children	77.88	2.44	3.14	73.10	82.67	1.18	1,193	بالغين فأقل، 3 أطفال فأكثر 2
3 or more adults, 0-1 child	97.57	4.17	4.27	89.41	105.74	1.40	720	بالغين فأكثر، 0-1 طفل 3
3 or more adults, 2-3 children	101.78	4.42	4.34	93.11	110.44	1.21	647	بالغين فأكثر، 2-3 أطفال 3
3 or more adults, 4 or more children	93.68	3.00	3.20	87.80	99.56	1.33	1,075	بالغين فأكثر، 4 أطفال فأكثر 3
Remittances in cash								
1-2 adults, no child	12.86	2.70	21.01	7.57	18.16	1.29	434	التحويلات النقدية المدفوعة بالغين فأقل، بدون أطفال 2
1-2 adults, 1-2 children	14.25	2.37	16.61	9.61	18.89	1.13	478	بالغين فأقل، 1-2 أطفال 2
1-2 adults, 3 or more children	16.05	1.72	10.70	12.68	19.42	1.97	1,193	بالغين فأقل، 3 أطفال فأكثر 2
3 or more adults, 0-1 child	26.37	7.74	29.34	11.21	41.54	1.11	720	بالغين فأكثر، 0-1 طفل 3
3 or more adults, 2-3 children	24.45	3.33	13.62	17.93	30.98	1.64	647	بالغين فأكثر، 2-3 أطفال 3
3 or more adults, 4 or more children	22.72	3.17	13.93	16.52	28.93	2.03	1,075	بالغين فأكثر، 4 أطفال فأكثر 3
Taxes in cash								
1-2 adults, no child	2.33	1.22	52.31	(0.06)	4.72	0.96	434	الضرائب بالغين فأقل، بدون أطفال 2
1-2 adults, 1-2 children	2.06	0.56	26.99	0.97	3.15	0.94	478	بالغين فأقل، 1-2 أطفال 2
1-2 adults, 3 or more children	2.17	0.59	27.42	1.00	3.33	1.13	1,193	بالغين فأقل، 3 أطفال فأكثر 2
3 or more adults, 0-1 child	3.31	0.56	16.82	2.22	4.40	1.14	720	بالغين فأكثر، 0-1 طفل 3
3 or more adults, 2-3 children	2.91	0.48	16.64	1.96	3.86	1.16	647	بالغين فأكثر، 2-3 أطفال 3
3 or more adults, 4 or more children	2.60	0.53	20.44	1.56	3.64	0.93	1,075	بالغين فأكثر، 4 أطفال فأكثر 3
Other than non-consumption expenditure								
1-2 adults, no child	11.32	1.58	13.99	8.22	14.43	1.32	434	نفقات غير استهلاكية أخرى بالغين فأقل، بدون أطفال 2
1-2 adults, 1-2 children	15.02	2.12	14.11	10.86	19.17	0.93	478	بالغين فأقل، 1-2 أطفال 2
1-2 adults, 3 or more children	17.97	2.25	12.54	13.55	22.38	0.95	1,193	بالغين فأقل، 3 أطفال فأكثر 2
3 or more adults, 0-1 child	53.32	9.31	17.46	35.08	71.57	1.16	720	بالغين فأكثر، 0-1 طفل 3
3 or more adults, 2-3 children	38.87	6.48	16.68	26.16	51.58	0.93	647	بالغين فأكثر، 2-3 أطفال 3
3 or more adults, 4 or more children	31.68	4.20	13.26	23.44	39.91	0.98	1,075	بالغين فأكثر، 4 أطفال فأكثر 3

جدول أ-تابع: أخطاء المعاينة

Table A-Cont.: Sampling Errors

Sex of Head of Household		جنس رب الأسرة						
Category	القيمة Estimate	الخطأ المعياري Standard Error	الخطأ النسبي C.V. (%)	حدود الثقة		اثر تصميم العينة Design Effect	عدد المشاهدات Number of Observations	الفئة
				95% Confidence Interval				
				الحد الأدنى Lower(R-2S)	الحد الأعلى Upper(R+2S)			
Bread and cereals								الخبز والحبوب
Male	44.10	0.60	1.35	42.93	45.27	1.46	4,195	ذكر
Female	25.44	1.14	4.47	23.21	27.67	1.03	352	انثى
Meat and poultry								اللحوم والدواجن
Male	57.46	1.03	1.80	55.44	59.48	1.36	4,195	ذكر
Female	36.70	2.41	6.57	31.97	41.42	1.21	352	انثى
Fish and sea products								الأسماك ومنتجات البحر
Male	4.43	0.13	2.88	4.18	4.68	1.30	4,195	ذكر
Female	2.30	0.20	8.69	1.91	2.69	1.16	352	انثى
Dairy products and eggs								الألبان ومنتجات الألبان والبيض
Male	20.04	0.37	1.84	19.32	20.76	1.54	4,195	ذكر
Female	14.05	1.66	11.80	10.80	17.30	1.48	352	انثى
Oil and fat								الزيوت والدهون
Male	10.65	0.45	4.26	9.76	11.54	1.51	4,195	ذكر
Female	6.13	0.76	12.39	4.64	7.61	0.98	352	انثى
Fruits and nuts								الفواكه والمكسرات
Male	22.38	0.37	1.63	21.66	23.09	1.57	4,195	ذكر
Female	13.18	0.73	5.56	11.74	14.61	1.08	352	انثى
Vegetables, legumes and tubers								الخضروات والبقوليات والدرنيات
Male	30.80	0.37	1.22	30.07	31.54	1.64	4,195	ذكر
Female	20.50	0.94	4.59	18.65	22.34	1.20	352	انثى
Suger and confectionery								السكر والمنتجات السكرية
Male	14.82	0.27	1.82	14.29	15.35	1.60	4,195	ذكر
Female	7.22	0.45	6.21	6.35	8.10	1.01	352	انثى
Non-alcoholic beverages								المشروبات غير الكحولية
Male	11.08	0.29	2.65	10.50	11.65	2.17	4,195	ذكر
Female	6.73	0.55	8.19	5.65	7.81	1.37	352	انثى
Salt, spices and other food								الملح والتوابل وأطعمة أخرى
Male	10.45	0.26	2.48	9.94	10.96	2.11	4,195	ذكر
Female	6.55	0.38	5.76	5.81	7.29	1.08	352	انثى
Take away food and meals in restaurant								وجبات جاهزة من خارج المنزل
Male	10.31	0.32	3.11	9.69	10.94	1.52	4,195	ذكر
Female	5.33	0.59	11.10	4.17	6.49	1.17	352	انثى
Own produced food in kind								الإنتاج الذاتي من الطعام
Male	10.56	0.56	5.33	9.46	11.67	1.74	4,195	ذكر
Female	5.29	1.00	18.93	3.33	7.25	1.02	352	انثى
Clothing and footwear								الملابس والأحذية
Male	52.15	1.55	2.97	49.11	55.18	1.79	4,195	ذكر
Female	25.29	2.54	10.04	20.32	30.27	1.07	352	انثى

جدول أ-تابع: أخطاء المعاينة

Table A-Cont.: Sampling Errors

Sex of Head of Household		جنس رب الأسرة						
Category	القيمة Estimate	الخطأ المعياري Standard Error	الخطأ النسبي C.V. (%)	حدود الثقة		اثر تصميم العينة Design Effect	عدد المشاهدات Number of Observations	الفئة
				95% Confidence Interval				
				الحد الأدنى Lower(R-2S)	الحد الأعلى Upper(R+2S)			
Housing								المسكن
Male	40.39	0.97	2.40	38.49	42.28	1.81	4,195	ذكر
Female	26.98	2.75	10.18	21.60	32.37	1.90	352	انثى
Furniture and utensils								الأثاث والاولى المنزلية
Male	30.74	1.06	3.45	28.66	32.82	1.22	4,195	ذكر
Female	17.45	4.33	24.82	8.96	25.94	1.00	352	انثى
Household operations								لوازم واعمال منزلية
Male	8.51	0.28	3.29	7.96	9.05	1.02	4,195	ذكر
Female	5.14	0.45	8.67	4.27	6.02	1.20	352	انثى
Medical care								الرعاية الطبية
Male	21.26	0.70	3.28	19.89	22.62	1.11	4,195	ذكر
Female	11.72	1.02	8.73	9.71	13.72	1.00	352	انثى
Transport and communications								وسائل النقل والاتصالات
Male	66.77	2.16	3.23	62.54	70.99	1.39	4,195	ذكر
Female	28.03	4.01	14.31	20.17	35.90	1.01	352	انثى
Education								التعليم
Male	21.13	1.28	6.08	18.62	23.65	1.70	4,195	ذكر
Female	11.75	5.11	43.47	1.74	21.76	0.96	352	انثى
Recreation								النشاطات الترفيهية والثقافية
Male	14.33	1.81	12.62	10.79	17.88	0.94	4,195	ذكر
Female	3.69	0.83	22.41	2.07	5.31	1.16	352	انثى
Personal care								العناية الشخصية
Male	13.65	0.30	2.21	13.06	14.24	1.11	4,195	ذكر
Female	6.09	0.48	7.86	5.15	7.03	0.98	352	انثى
Tobacco								التبغ والسجائر
Male	26.81	0.60	2.23	25.64	27.98	1.23	4,195	ذكر
Female	9.46	1.22	12.85	7.07	11.84	1.09	352	انثى
Alcohol beverages								المشروبات الكحولية
Male	0.36	0.11	31.96	0.13	0.58	1.05	4,195	ذكر
Female	0.14	0.07	48.86	0.01	0.28	1.49	352	انثى
Other non-food Consumption expenditure								الأثاث على سلع وخدمات أخرى غير الطعام
Male	21.20	1.13	5.32	18.99	23.41	1.28	4,195	ذكر
Female	11.79	2.33	19.76	7.22	16.36	1.11	352	انثى
Other than non-food								أخرى من غير الطعام
Male	1.54	0.13	8.70	1.28	1.80	2.55	4,195	ذكر
Female	1.11	0.25	22.73	0.62	1.61	1.46	352	انثى
Imputed rent								الإيجار المقدر للمسكن الملك
Male	86.41	2.00	2.32	82.48	90.33	2.17	4,195	ذكر
Female	71.22	4.30	6.04	62.79	79.64	1.19	352	انثى

جدول أ-تابع: أخطاء المعاينة

Table A-Cont.: Sampling Errors

Sex of Head of Household		جنس رب الأسرة						
Category	القيمة Estimate	الخطأ المعياري Standard Error	الخطأ النسبي C.V. (%)	حدود الثقة		اثر تصميم العينة Design Effect	عدد المشاهدات Number of Observations	الفئة
				95% Confidence Interval				
				الحد الأدنى Lower(R-2S)	الحد الأعلى Upper(R+2S)			
Remittances in cash								التحويلات النقدية المدفوعة
Male	21.21	2.42	11.43	16.46	25.96	2.50	4,195	ذكر
Female	5.46	1.36	24.91	2.79	8.12	1.00	352	انثى
Taxes in cash								الضرائب
Male	2.69	0.38	13.94	1.95	3.42	1.80	4,195	ذكر
Female	1.07	0.41	38.40	0.26	1.87	1.12	352	انثى
Other than non-consumption expenditure								نفقات غير استهلاكية أخرى
Male	30.43	2.34	7.69	25.84	35.01	1.09	4,195	ذكر
Female	10.65	1.64	15.39	7.44	13.86	1.21	352	انثى

جدول أ-تابع: أخطاء المعاينة

Table A-Cont.: Sampling Errors

Age of Head of Household							عمر رب الأسرة	
Category	القيمة Estimate	الخطأ المعياري Standard Error	الخطأ النسبي C.V. (%)	حدود الثقة		أثر تصميم العينة Design Effect	عدد المشاهدات Number of Observations	الفئة
				95% Confidence Interval				
				الحد الأدنى Lower(R-2S)	الحد الأعلى Upper(R+2S)			
Bread and cereals								الخبز والحبوب
Less or equal 34 years	32.95	0.60	1.83	31.77	34.13	1.09	1,518	أقل أو يساوي 34 سنة
35-44 years	48.96	0.99	2.02	47.02	50.90	1.06	1,151	سنة 35-44
45-54 years	52.73	1.30	2.46	50.19	55.27	1.12	730	سنة 45-54
55 years and more	42.65	1.06	2.49	40.57	44.73	0.99	1,148	سنة فأكثر 55
Meat and poultry								اللحوم والدواجن
Less or equal 34 years	43.15	1.20	2.78	40.79	45.50	1.08	1,518	أقل أو يساوي 34 سنة
35-44 years	59.33	1.68	2.83	56.04	62.62	1.20	1,151	سنة 35-44
45-54 years	67.21	2.09	3.10	63.12	71.30	0.99	730	سنة 45-54
55 years and more	61.77	2.14	3.46	57.59	65.96	1.09	1,148	سنة فأكثر 55
Fish and sea products								الأسماك ومنتجات البحر
Less or equal 34 years	3.37	0.18	5.28	3.02	3.72	1.02	1,518	أقل أو يساوي 34 سنة
35-44 years	4.59	0.20	4.36	4.19	4.98	1.30	1,151	سنة 35-44
45-54 years	4.89	0.27	5.43	4.37	5.41	1.12	730	سنة 45-54
55 years and more	4.73	0.26	5.44	4.23	5.23	1.13	1,148	سنة فأكثر 55
Dairy products and eggs								الألبان ومنتجات الألبان والبيض
Less or equal 34 years	17.20	0.44	2.58	16.33	18.07	1.23	1,518	أقل أو يساوي 34 سنة
35-44 years	20.67	0.51	2.48	19.67	21.68	0.98	1,151	سنة 35-44
45-54 years	22.51	0.88	3.90	20.80	24.23	1.15	730	سنة 45-54
55 years and more	19.71	0.93	4.70	17.89	21.53	1.64	1,148	سنة فأكثر 55
Oil and fat								الزيوت والدهون
Less or equal 34 years	8.11	0.51	6.30	7.11	9.11	1.09	1,518	أقل أو يساوي 34 سنة
35-44 years	11.81	0.71	6.00	10.42	13.20	1.01	1,151	سنة 35-44
45-54 years	12.33	0.81	6.54	10.75	13.91	0.94	730	سنة 45-54
55 years and more	10.38	0.87	8.41	8.66	12.09	1.13	1,148	سنة فأكثر 55
Fruits and nuts								الفواكه والمكسرات
Less or equal 34 years	17.58	0.44	2.50	16.72	18.44	1.11	1,518	أقل أو يساوي 34 سنة
35-44 years	23.83	0.60	2.50	22.66	25.00	1.25	1,151	سنة 35-44
45-54 years	26.08	0.84	3.24	24.42	27.73	1.16	730	سنة 45-54
55 years and more	22.03	0.62	2.81	20.82	23.25	1.17	1,148	سنة فأكثر 55
Vegetables, legumes and tubers								الخضروات والبقوليات والدرنات
Less or equal 34 years	24.03	0.44	1.84	23.17	24.90	1.25	1,518	أقل أو يساوي 34 سنة
35-44 years	32.52	0.56	1.73	31.42	33.62	1.16	1,151	سنة 35-44
45-54 years	37.18	0.85	2.28	35.52	38.84	1.18	730	سنة 45-54
55 years and more	30.75	0.67	2.18	29.44	32.07	1.22	1,148	سنة فأكثر 55
Suger and confectionery								السكر والمنتجات السكرية
Less or equal 34 years	11.23	0.29	2.60	10.66	11.80	1.13	1,518	أقل أو يساوي 34 سنة
35-44 years	16.42	0.44	2.66	15.57	17.28	1.22	1,151	سنة 35-44
45-54 years	16.66	0.54	3.23	15.61	17.72	0.99	730	سنة 45-54
55 years and more	14.43	0.54	3.71	13.38	15.48	1.34	1,148	سنة فأكثر 55

جدول أ-تابع: أخطاء المعاينة

Table A-Cont.: Sampling Errors

عمر رب الأسرة								
Age of Head of Household	القيمة Estimate	الخطأ المعياري Standard Error	الخطأ النسبي C.V. (%)	حدود الثقة		أثر تصميم العينة Design Effect	عدد المشاهدات Number of Observations	الفئة
				95% Confidence Interval				
				الحد الأدنى Lower(R-2S)	الحد الأعلى Upper(R+2S)			
Non-alcoholic beverages								المشروبات غير الكحولية
Less or equal 34 years	9.16	0.29	3.21	8.59	9.74	1.45	1,518	أقل أو يساوي 34 سنة
35-44 years	12.02	0.47	3.88	11.10	12.93	1.48	1,151	سنة 35-44
45-54 years	13.65	0.66	4.82	12.36	14.93	1.25	730	سنة 45-54
55 years and more	9.69	0.46	4.77	8.79	10.60	1.40	1,148	سنة فأكثر 55
Salt, spices and other food								الملح والتوابل والطعمة الأخرى
Less or equal 34 years	7.82	0.24	3.07	7.35	8.29	1.57	1,518	أقل أو يساوي 34 سنة
35-44 years	10.85	0.43	3.96	10.01	11.69	1.17	1,151	سنة 35-44
45-54 years	12.51	0.54	4.32	11.45	13.57	1.18	730	سنة 45-54
55 years and more	10.99	0.33	3.01	10.34	11.64	1.05	1,148	سنة فأكثر 55
Take away food and meals in restaurant								وجبات جاهزة من خارج المنزل
Less or equal 34 years	8.02	0.37	4.57	7.31	8.74	1.06	1,518	أقل أو يساوي 34 سنة
35-44 years	11.24	0.57	5.06	10.12	12.35	1.22	1,151	سنة 35-44
45-54 years	13.19	0.77	5.80	11.69	14.68	1.14	730	سنة 45-54
55 years and more	9.05	0.47	5.23	8.12	9.97	0.96	1,148	سنة فأكثر 55
Own produced food in kind								الإنتاج الذاتي من الطعام
Less or equal 34 years	5.03	0.48	9.52	4.09	5.97	1.13	1,518	أقل أو يساوي 34 سنة
35-44 years	7.64	0.72	9.41	6.23	9.05	1.23	1,151	سنة 35-44
45-54 years	14.96	1.40	9.33	12.23	17.70	1.16	730	سنة 45-54
55 years and more	16.30	1.06	6.53	14.22	18.39	1.15	1,148	سنة فأكثر 55
Clothing and footwear								الملابس والأحذية
Less or equal 34 years	41.42	1.65	3.99	38.18	44.67	1.19	1,518	أقل أو يساوي 34 سنة
35-44 years	60.27	2.94	4.88	54.50	66.03	1.67	1,151	سنة 35-44
45-54 years	63.74	3.77	5.92	56.34	71.13	1.15	730	سنة 45-54
55 years and more	42.50	2.14	5.04	38.30	46.70	1.11	1,148	سنة فأكثر 55
Housing								المسكن
Less or equal 34 years	34.26	1.21	3.52	31.90	36.63	1.25	1,518	أقل أو يساوي 34 سنة
35-44 years	45.00	2.16	4.79	40.77	49.23	1.77	1,151	سنة 35-44
45-54 years	45.08	1.72	3.80	41.72	48.44	1.12	730	سنة 45-54
55 years and more	36.71	1.41	3.85	33.94	39.48	1.32	1,148	سنة فأكثر 55
Furniture and utensils								الأثاث والأواني المنزلية
Less or equal 34 years	25.22	1.36	5.40	22.55	27.89	1.16	1,518	أقل أو يساوي 34 سنة
35-44 years	33.55	2.04	6.06	29.56	37.54	1.12	1,151	سنة 35-44
45-54 years	37.45	3.52	9.40	30.55	44.35	1.14	730	سنة 45-54
55 years and more	26.83	1.80	6.72	23.30	30.37	1.03	1,148	سنة فأكثر 55
Household operations								لوازم وأعمال منزلية
Less or equal 34 years	6.63	0.22	3.35	6.20	7.07	1.15	1,518	أقل أو يساوي 34 سنة
35-44 years	9.68	0.86	8.89	7.99	11.36	0.95	1,151	سنة 35-44
45-54 years	9.32	0.37	3.95	8.60	10.05	1.06	730	سنة 45-54
55 years and more	8.23	0.38	4.62	7.49	8.98	1.18	1,148	سنة فأكثر 55

جدول أ-تابع: أخطاء المعاينة

Table A-Cont.: Sampling Errors

Age of Head of Household		عمر رب الأسرة						الفئة
Category	القيمة Estimate	الخطأ المعياري Standard Error	الخطأ النسبي C.V. (%)	حدود الثقة		أثر تصميم العينة Design Effect	عدد المشاهدات Number of Observations	
				95% Confidence Interval				
				الحد الأدنى Lower(R-2S)	الحد الأعلى Upper(R+2S)			
الرعاية الطبية								
Less or equal 34 years	16.85	0.63	3.71	15.62	18.08	0.89	1,518	
35-44 years	20.48	1.03	5.01	18.47	22.49	1.08	1,151	
45-54 years	23.42	2.44	10.40	18.65	28.19	1.03	730	
55 years and more	23.48	1.53	6.53	20.48	26.48	1.28	1,148	
وسائل النقل والاتصالات								
Less or equal 34 years	52.62	2.59	4.92	47.55	57.69	1.09	1,518	
35-44 years	69.34	3.64	5.26	62.20	76.48	1.13	1,151	
45-54 years	76.67	5.17	6.74	66.54	86.81	1.13	730	
55 years and more	64.51	3.75	5.81	57.17	71.85	0.99	1,148	
التعليم								
Less or equal 34 years	8.84	0.87	9.85	7.13	10.54	1.23	1,518	
35-44 years	29.78	2.99	10.03	23.92	35.63	1.30	1,151	
45-54 years	35.12	3.48	9.90	28.31	41.93	1.09	730	
55 years and more	16.92	1.73	10.23	13.53	20.31	1.11	1,148	
النشاطات الترفيهية والثقافية								
Less or equal 34 years	8.65	0.82	9.48	7.04	10.26	0.99	1,518	
35-44 years	10.86	0.89	8.14	9.13	12.60	1.03	1,151	
45-54 years	22.46	6.74	30.02	9.25	35.68	0.96	730	
55 years and more	16.80	4.87	28.98	7.26	26.34	0.94	1,148	
العناية الشخصية								
Less or equal 34 years	13.32	0.47	3.55	12.39	14.24	1.05	1,518	
35-44 years	14.21	0.51	3.61	13.20	15.21	1.04	1,151	
45-54 years	14.03	0.78	5.57	12.50	15.57	1.01	730	
55 years and more	10.95	0.53	4.81	9.92	11.98	1.09	1,148	
التبغ والسجائر								
Less or equal 34 years	24.35	0.75	3.07	22.88	25.81	1.08	1,518	
35-44 years	24.46	0.88	3.58	22.74	26.17	0.90	1,151	
45-54 years	29.34	1.39	4.74	26.61	32.07	0.98	730	
55 years and more	25.40	1.25	4.93	22.95	27.86	1.06	1,148	
المشروبات الكحولية								
Less or equal 34 years	0.29	0.22	77.96	(0.15)	0.72	0.97	1,518	
35-44 years	0.48	0.25	51.21	(0.00)	0.96	0.96	1,151	
45-54 years	0.36	0.15	41.73	0.07	0.65	1.20	730	
55 years and more	0.26	0.08	29.90	0.11	0.42	1.07	1,148	
الإنفاق على سلع وخدمات أخرى غير الطعام								
Less or equal 34 years	15.77	1.19	7.56	13.43	18.11	1.20	1,518	
35-44 years	17.11	2.32	13.57	12.56	21.66	1.13	1,151	
45-54 years	25.95	2.25	8.66	21.55	30.36	0.97	730	
55 years and more	26.48	2.24	8.45	22.10	30.86	1.07	1,148	

جدول أ-تابع: أخطاء المعاينة

Table A-Cont.: Sampling Errors

Age of Head of Household							عدد رب الأسرة	
Category	القيمة Estimate	الخطأ المعياري Standard Error	الخطأ النسبي C.V. (%)	حدود الثقة		أثر تصميم العينة Design Effect	عدد المشاهدات Number of Observations	الفئة
				95% Confidence Interval				
				الحد الأدنى Lower(R-2S)	الحد الأعلى Upper(R+2S)			
Other than non-food								
Less or equal 34 years	1.11	0.16	14.25	0.80	1.42	1.81	1,518	أخرى من غير الطعام أقل أو يساوي 34 سنة
35-44 years	1.16	0.15	12.72	0.87	1.45	1.31	1,151	سنة 35-44
45-54 years	2.10	0.26	12.49	1.58	2.61	1.13	730	سنة 45-54
55 years and more	1.99	0.22	10.83	1.57	2.42	1.48	1,148	سنة فأكثر 55
Imputed rent								
Less or equal 34 years	70.37	1.97	2.79	66.52	74.22	1.28	1,518	الإيجار المقدر للمسكن المالك أقل أو يساوي 34 سنة
35-44 years	90.22	3.11	3.45	84.12	96.33	1.26	1,151	سنة 35-44
45-54 years	99.10	3.67	3.70	91.91	106.30	1.13	730	سنة 45-54
55 years and more	90.90	3.16	3.48	84.70	97.09	1.27	1,148	سنة فأكثر 55
Remittances in cash								
Less or equal 34 years	14.64	1.48	10.09	11.74	17.54	1.86	1,518	التحويلات النقدية المدفوعة أقل أو يساوي 34 سنة
35-44 years	20.96	2.73	13.03	15.61	26.31	1.92	1,151	سنة 35-44
45-54 years	21.08	2.96	14.05	15.27	26.88	1.78	730	سنة 45-54
55 years and more	25.25	5.19	20.55	15.08	35.42	1.16	1,148	سنة فأكثر 55
Taxes in cash								
Less or equal 34 years	1.45	0.26	17.78	0.95	1.96	1.05	1,518	الضرائب أقل أو يساوي 34 سنة
35-44 years	2.91	0.64	21.89	1.66	4.16	1.11	1,151	سنة 35-44
45-54 years	4.19	0.65	15.43	2.93	5.46	1.16	730	سنة 45-54
55 years and more	2.63	0.67	25.25	1.33	3.94	1.05	1,148	سنة فأكثر 55
Other than non-consumption expenditure								
Less or equal 34 years	14.52	1.15	7.93	12.26	16.77	1.20	1,518	نفقات غير استهلاكية أخرى أقل أو يساوي 34 سنة
35-44 years	27.30	3.63	13.28	20.20	34.41	0.97	1,151	سنة 35-44
45-54 years	47.81	8.45	17.67	31.25	64.38	1.02	730	سنة 45-54
55 years and more	37.28	5.14	13.79	27.21	47.35	1.15	1,148	سنة فأكثر 55

جدول أ-تابع: أخطاء المعاينة

Table A-Cont.: Sampling Errors

Highest Qualification of Head of Household							المستوى التعليمي لرب الأسرة	
Category	القيمة Estimate	الخطأ المعياري Standard Error	الخطأ النسبي C.V. (%)	حدود الثقة		اثر تصميم العينة Design Effect	عدد المشاهدات Number of Observations	الفئة
				95% Confidence Interval				
				الحد الأدنى Lower(R-2S)	الحد الأعلى Upper(R+2S)			
الخبز والحبوب								
<i>Bread and cereals</i>								
Illiterate	38.09	1.48	3.88	35.20	40.99	1.25	715	أمي
Read and write	46.78	1.40	2.99	44.03	49.52	0.99	822	يقرا ويكتب
Elementary	44.11	1.08	2.44	42.01	46.22	1.34	949	ابتدائي
Preparatory	42.78	1.04	2.42	40.74	44.81	1.07	771	اعدادي
Secondary	40.13	1.10	2.74	37.97	42.29	0.99	604	ثانوي
Intermediate college	42.40	1.77	4.16	38.94	45.86	1.16	314	دبلوم متوسط
University\Post graduate	42.33	1.27	3.00	39.84	44.81	1.05	372	جامعة/دراسات عليا
اللحوم والدواجن								
<i>Meat and poultry</i>								
Illiterate	43.86	2.02	4.61	39.89	47.82	1.10	715	أمي
Read and write	60.08	2.33	3.88	55.50	64.65	1.11	822	يقرا ويكتب
Elementary	58.31	2.13	3.65	54.14	62.48	1.06	949	ابتدائي
Preparatory	56.41	1.91	3.38	52.67	60.15	1.01	771	اعدادي
Secondary	54.87	2.03	3.69	50.90	58.84	1.17	604	ثانوي
Intermediate college	57.35	3.38	5.90	50.72	63.98	1.05	314	دبلوم متوسط
University\Post graduate	61.89	2.49	4.02	57.02	66.77	1.05	372	جامعة/دراسات عليا
الأسماك ومنتجات البحر								
<i>Fish and sea products</i>								
Illiterate	3.52	0.22	6.28	3.08	3.95	1.06	715	أمي
Read and write	4.40	0.29	6.51	3.84	4.96	1.19	822	يقرا ويكتب
Elementary	4.39	0.25	5.64	3.91	4.88	1.12	949	ابتدائي
Preparatory	4.16	0.27	6.42	3.64	4.69	0.96	771	اعدادي
Secondary	4.16	0.30	7.17	3.58	4.75	1.41	604	ثانوي
Intermediate college	4.56	0.41	9.08	3.75	5.37	1.51	314	دبلوم متوسط
University\Post graduate	5.20	0.42	8.12	4.37	6.03	0.94	372	جامعة/دراسات عليا
الألبان ومنتجات الألبان والبيض								
<i>Dairy products and eggs</i>								
Illiterate	13.37	0.97	7.24	11.47	15.27	1.34	715	أمي
Read and write	18.74	0.80	4.27	17.17	20.31	1.30	822	يقرا ويكتب
Elementary	19.79	0.67	3.36	18.49	21.10	1.26	949	ابتدائي
Preparatory	20.55	0.62	3.02	19.33	21.76	0.95	771	اعدادي
Secondary	21.42	0.77	3.58	19.91	22.92	0.99	604	ثانوي
Intermediate college	20.82	1.08	5.20	18.70	22.94	1.12	314	دبلوم متوسط
University\Post graduate	26.39	1.23	4.67	23.97	28.80	1.18	372	جامعة/دراسات عليا
الزيوت والدهون								
<i>Oil and fat</i>								
Illiterate	8.54	0.67	7.78	7.24	9.85	0.93	715	أمي
Read and write	11.66	1.00	8.57	9.70	13.61	1.14	822	يقرا ويكتب
Elementary	10.77	0.94	8.72	8.93	12.61	1.13	949	ابتدائي
Preparatory	9.78	0.81	8.26	8.20	11.36	0.97	771	اعدادي
Secondary	10.74	0.99	9.21	8.80	12.68	1.07	604	ثانوي
Intermediate college	9.02	0.83	9.17	7.40	10.64	0.95	314	دبلوم متوسط
University\Post graduate	10.87	1.05	9.63	8.82	12.92	1.10	372	جامعة/دراسات عليا

جدول أ-تابع: أخطاء المعاينة

Table A-Cont.: Sampling Errors

Highest Qualification of Head of Household							المستوى التعليمي لرؤس الأسر	
Category	القيمة Estimate	الخطأ المعياري Standard Error	الخطأ النسبي C.V. (%)	حدود الثقة		اثر تصميم العينة Design Effect	عدد المشاهدات Number of Observations	الفئة
				95% Confidence Interval				
				الحد الأدنى Lower(R-2S)	الحد الأعلى Upper(R+2S)			
Fruits and nuts								
Illiterate	16.04	0.67	4.20	14.72	17.36	1.13	715	الفواكه والمكسرات أمية يقرا ويكتب ابتدائي اعدادي ثانوي دبلوم متوسط جامعة/دراسات عليا
Read and write	21.24	0.67	3.14	19.93	22.55	1.16	822	
Elementary	21.46	0.68	3.17	20.13	22.80	1.21	949	
Preparatory	22.26	0.82	3.68	20.66	23.87	1.11	771	
Secondary	23.28	0.74	3.18	21.82	24.73	1.15	604	
Intermediate college	24.79	1.02	4.12	22.79	26.79	1.24	314	
University\Post graduate	27.08	0.99	3.67	25.13	29.02	1.15	372	
Vegetables, legumes and tubers								
Illiterate	27.05	0.84	3.10	25.41	28.70	1.14	715	الخضروات والبقوليات والدرنيات أمية يقرا ويكتب ابتدائي اعدادي ثانوي دبلوم متوسط جامعة/دراسات عليا
Read and write	33.27	0.83	2.50	31.64	34.90	1.27	822	
Elementary	31.23	0.67	2.13	29.93	32.53	1.20	949	
Preparatory	30.10	0.66	2.19	28.81	31.39	1.11	771	
Secondary	29.16	0.75	2.58	27.68	30.63	1.10	604	
Intermediate college	27.64	0.95	3.42	25.79	29.49	1.22	314	
University\Post graduate	28.37	0.84	2.97	26.72	30.02	0.95	372	
Suger and confectionery								
Illiterate	11.88	0.58	4.84	10.76	13.01	1.34	715	السكر والمنتجات السكرية أمية يقرا ويكتب ابتدائي اعدادي ثانوي دبلوم متوسط جامعة/دراسات عليا
Read and write	14.57	0.59	4.07	13.41	15.73	1.25	822	
Elementary	14.51	0.46	3.20	13.60	15.42	1.10	949	
Preparatory	14.30	0.44	3.10	13.43	15.16	1.00	771	
Secondary	14.06	0.57	4.07	12.94	15.19	1.09	604	
Intermediate college	15.22	0.77	5.06	13.71	16.73	1.11	314	
University\Post graduate	16.44	0.70	4.29	15.06	17.82	1.00	372	
Non-alcoholic beverages								
Illiterate	7.18	0.41	5.69	6.38	7.98	1.32	715	المشروبات غير الكحولية أمية يقرا ويكتب ابتدائي اعدادي ثانوي دبلوم متوسط جامعة/دراسات عليا
Read and write	10.67	0.55	5.11	9.60	11.73	1.30	822	
Elementary	11.71	0.51	4.31	10.72	12.70	1.25	949	
Preparatory	11.27	0.51	4.53	10.27	12.27	1.42	771	
Secondary	11.82	0.57	4.83	10.70	12.94	1.20	604	
Intermediate college	11.06	0.71	6.42	9.67	12.45	1.31	314	
University\Post graduate	12.01	0.87	7.25	10.31	13.72	1.50	372	
Salt, spices and other food								
Illiterate	8.25	0.31	3.78	7.63	8.86	0.92	715	الملح والتوابل والطعمة اخرى أمية يقرا ويكتب ابتدائي اعدادي ثانوي دبلوم متوسط جامعة/دراسات عليا
Read and write	10.78	0.43	3.94	9.95	11.62	1.18	822	
Elementary	10.41	0.31	3.02	9.79	11.02	0.99	949	
Preparatory	9.95	0.33	3.29	9.31	10.60	1.13	771	
Secondary	10.13	0.46	4.51	9.23	11.02	1.15	604	
Intermediate college	10.76	0.94	8.73	8.92	12.61	1.03	314	
University\Post graduate	11.54	0.89	7.69	9.80	13.27	0.93	372	

جدول أ-تابع: أخطاء المعاينة

Table A-Cont.: Sampling Errors

Highest Qualification of Head of Household							المستوى التعليمي لرب الأسرة	
Category	القيمة Estimate	الخطأ المعياري Standard Error	الخطأ النسبي C.V. (%)	حدود الثقة		اثر تصميم العينة Design Effect	عدد المشاهدات Number of Observations	الفئة
				95% Confidence Interval				
				الحد الأدنى Lower(R-2S)	الحد الأعلى Upper(R+2S)			
وجبات جاهزة من خارج المنزل								
Take away food and meals in restaurent								
Illiterate	6.10	0.43	7.00	5.26	6.93	1.08	715	أمي
Read and write	8.45	0.48	5.66	7.51	9.38	1.13	822	يقرا ويكتب
Elementary	10.49	0.68	6.44	9.16	11.81	1.07	949	ابتدائي
Preparatory	9.83	0.51	5.19	8.83	10.83	1.12	771	اعدادي
Secondary	11.42	0.64	5.60	10.16	12.67	0.95	604	ثانوي
Intermediate college	10.95	0.82	7.44	9.35	12.55	0.98	314	دبلوم متوسط
University\Post graduate	15.81	1.53	9.67	12.81	18.80	1.35	372	جامعة/دراسات عليا
الانتاج الذاتي من الطعام								
Own produced food in kind								
Illiterate	14.28	1.69	11.80	10.97	17.58	1.81	715	أمي
Read and write	15.77	1.22	7.71	13.39	18.16	1.06	822	يقرا ويكتب
Elementary	8.16	0.82	10.01	6.56	9.76	1.05	949	ابتدائي
Preparatory	6.78	0.70	10.25	5.42	8.14	1.02	771	اعدادي
Secondary	8.77	1.07	12.21	6.67	10.87	1.05	604	ثانوي
Intermediate college	6.27	1.41	22.48	3.51	9.04	1.36	314	دبلوم متوسط
University\Post graduate	7.59	1.05	13.84	5.53	9.65	0.96	372	جامعة/دراسات عليا
الملابس والأحذية								
Clothing and footwear								
Illiterate	32.70	2.29	6.99	28.22	37.18	1.16	715	أمي
Read and write	45.70	2.67	5.85	40.47	50.94	1.05	822	يقرا ويكتب
Elementary	53.08	2.62	4.94	47.94	58.21	1.27	949	ابتدائي
Preparatory	55.63	3.49	6.27	48.79	62.47	1.18	771	اعدادي
Secondary	52.32	2.96	5.66	46.51	58.13	1.26	604	ثانوي
Intermediate college	51.58	3.85	7.46	44.04	59.12	1.09	314	دبلوم متوسط
University\Post graduate	67.81	4.35	6.42	59.28	76.35	1.11	372	جامعة/دراسات عليا
المسكن								
Housing								
Illiterate	26.86	1.26	4.70	24.39	29.34	1.06	715	أمي
Read and write	37.89	1.40	3.70	35.14	40.63	1.21	822	يقرا ويكتب
Elementary	38.47	1.52	3.94	35.50	41.45	1.46	949	ابتدائي
Preparatory	40.25	1.81	4.49	36.71	43.80	1.13	771	اعدادي
Secondary	44.51	2.61	5.85	39.40	49.61	1.21	604	ثانوي
Intermediate college	39.10	2.45	6.26	34.30	43.89	1.25	314	دبلوم متوسط
University\Post graduate	58.00	4.29	7.39	49.59	66.40	1.41	372	جامعة/دراسات عليا
الأثاث والأواني المنزلية								
Furniture and utensils								
Illiterate	17.31	1.85	10.70	13.68	20.94	1.09	715	أمي
Read and write	23.47	1.86	7.92	19.83	27.12	1.12	822	يقرا ويكتب
Elementary	26.83	1.67	6.23	23.55	30.10	1.13	949	ابتدائي
Preparatory	31.21	2.44	7.82	26.43	35.99	1.06	771	اعدادي
Secondary	34.99	3.50	9.99	28.14	41.84	1.00	604	ثانوي
Intermediate college	40.08	4.10	10.23	32.04	48.12	1.16	314	دبلوم متوسط
University\Post graduate	53.29	4.51	8.45	44.46	62.12	0.95	372	جامعة/دراسات عليا

جدول أ-تابع: أخطاء المعاينة

Table A-Cont.: Sampling Errors

Highest Qualification of Head of Household							المستوى التعليمي لرؤس الأسر	
Category	القيمة Estimate	الخطأ المعياري Standard Error	الخطأ النسبي C.V. (%)	حدود الثقة		اثر تصميم العينة Design Effect	عدد المشاهدات Number of Observations	الفئة
				95% Confidence Interval				
				الحد الأدنى Lower(R-2S)	الحد الأعلى Upper(R+2S)			
Household operations								
Illiterate	5.90	0.25	4.15	5.42	6.38	0.97	715	لوازم وأعمال منزلية
Read and write	8.25	0.43	5.21	7.41	9.10	1.17	822	أمي يقرا ويكتب
Elementary	8.64	1.03	11.94	6.62	10.66	0.96	949	ابتدائي
Preparatory	7.97	0.36	4.49	7.27	8.68	1.09	771	اعدادي
Secondary	8.79	0.42	4.72	7.97	9.60	1.10	604	ثانوي
Intermediate college	8.08	0.45	5.53	7.21	8.96	1.13	314	دبلوم متوسط
University\Post graduate	11.41	0.75	6.58	9.94	12.89	0.95	372	جامعة/دراسات عليا
Medical care								
Illiterate	19.26	1.44	7.48	16.43	22.08	1.05	715	أمي
Read and write	23.13	2.00	8.64	19.21	27.05	0.98	822	يقرا ويكتب
Elementary	22.15	1.46	6.59	19.29	25.01	0.98	949	ابتدائي
Preparatory	18.76	1.08	5.73	16.65	20.86	0.96	771	اعدادي
Secondary	19.51	1.56	8.01	16.44	22.57	1.25	604	ثانوي
Intermediate college	17.88	1.97	11.03	14.01	21.74	1.38	314	دبلوم متوسط
University\Post graduate	20.42	1.66	8.12	17.17	23.67	0.91	372	جامعة/دراسات عليا
Transport and communications								
Illiterate	35.23	2.68	7.59	29.99	40.47	0.98	715	أمي
Read and write	57.07	4.07	7.13	49.10	65.04	1.07	822	يقرا ويكتب
Elementary	62.89	3.78	6.01	55.49	70.30	1.13	949	ابتدائي
Preparatory	59.62	4.48	7.51	50.85	68.39	1.09	771	اعدادي
Secondary	71.14	4.52	6.36	62.28	80.01	1.07	604	ثانوي
Intermediate college	67.61	5.62	8.31	56.60	78.62	1.14	314	دبلوم متوسط
University\Post graduate	126.88	9.43	7.43	108.39	145.36	0.98	372	جامعة/دراسات عليا
Education								
Illiterate	10.79	1.56	14.46	7.73	13.85	1.18	715	أمي
Read and write	15.53	1.89	12.20	11.82	19.25	1.33	822	يقرا ويكتب
Elementary	17.36	1.57	9.04	14.28	20.43	1.19	949	ابتدائي
Preparatory	25.38	3.72	14.64	18.10	32.66	1.30	771	اعدادي
Secondary	19.14	3.35	17.48	12.59	25.70	1.52	604	ثانوي
Intermediate college	24.33	3.33	13.67	17.81	30.85	1.17	314	دبلوم متوسط
University\Post graduate	45.04	6.91	15.33	31.51	58.58	1.27	372	جامعة/دراسات عليا
Recreation								
Illiterate	4.26	0.61	14.29	3.07	5.45	1.01	715	أمي
Read and write	13.03	4.81	36.92	3.60	22.46	0.94	822	يقرا ويكتب
Elementary	18.94	5.28	27.87	8.59	29.28	0.97	949	ابتدائي
Preparatory	12.88	3.50	27.22	6.01	19.74	0.95	771	اعدادي
Secondary	16.35	5.21	31.86	6.14	26.56	0.96	604	ثانوي
Intermediate college	13.48	1.97	14.63	9.62	17.35	1.12	314	دبلوم متوسط
University\Post graduate	14.84	1.52	10.24	11.86	17.82	1.01	372	جامعة/دراسات عليا
Personal care								
Illiterate	7.51	0.43	5.71	6.67	8.35	1.16	715	أمي
Read and write	11.02	0.58	5.22	9.89	12.15	1.01	822	يقرا ويكتب

جدول أ-تابع: أخطاء المعاينة

Table A-Cont.: Sampling Errors

Highest Qualification of Head of Household							المستوى التعليمي لرب الأسرة	
Category	القيمة Estimate	الخطأ المعياري Standard Error	الخطأ النسبي C.V. (%)	حدود الثقة		اثر تصميم العينة Design Effect	عدد المشاهدات Number of Observations	الفئة
				95% Confidence Interval				
				الحد الأدنى Lower(R-2S)	الحد الأعلى Upper(R+2S)			
Elementary	12.84	0.60	4.66	11.67	14.01	0.94	949	ابتدائي
Preparatory	14.38	0.74	5.15	12.93	15.84	0.98	771	اعدادي
Secondary	15.53	0.71	4.59	14.13	16.93	0.96	604	ثانوي
Intermediate college	14.46	0.96	6.66	12.57	16.35	1.28	314	دبلوم متوسط
University\Post graduate	20.54	1.28	6.23	18.03	23.05	1.19	372	جامعة/دراسات عليا
Tobacco								التبغ والسجائر
Illiterate	20.54	1.31	6.36	17.98	23.10	1.05	715	امى
Read and write	27.64	1.41	5.10	24.88	30.40	1.11	822	يقرا ويكتب
Elementary	27.76	1.12	4.03	25.57	29.95	1.15	949	ابتدائي
Preparatory	27.24	1.20	4.40	24.89	29.60	1.01	771	اعدادي
Secondary	27.94	1.55	5.56	24.90	30.98	1.11	604	ثانوي
Intermediate college	22.58	1.72	7.62	19.21	25.96	0.97	314	دبلوم متوسط
University\Post graduate	18.73	1.67	8.89	15.46	21.99	1.11	372	جامعة/دراسات عليا
Alcohol beverages								المشروبات الكحولية
Illiterate	0.00	0.00	99.94	(0.00)	0.00	0.95	715	امى
Read and write	0.12	0.06	52.99	(0.00)	0.24	0.98	822	يقرا ويكتب
Elementary	0.34	0.14	40.40	0.07	0.60	1.45	949	ابتدائي
Preparatory	0.10	0.03	35.31	0.03	0.16	1.17	771	اعدادي
Secondary	1.01	0.63	62.44	(0.23)	2.25	0.96	604	ثانوي
Intermediate college	0.08	0.05	71.60	(0.03)	0.18	1.10	314	دبلوم متوسط
University\Post graduate	1.12	0.59	53.10	(0.05)	2.28	1.01	372	جامعة/دراسات عليا
Other non-food Consumption expenditure								الانفاق على سلع وخدمات أخرى غير الطعام
Illiterate	16.87	2.29	13.60	12.38	21.37	1.02	715	امى
Read and write	20.81	1.97	9.48	16.95	24.68	0.96	822	يقرا ويكتب
Elementary	20.05	1.58	7.88	16.96	23.15	1.10	949	ابتدائي
Preparatory	18.58	1.88	10.09	14.91	22.26	1.04	771	اعدادي
Secondary	23.42	4.42	18.88	14.75	32.08	1.09	604	ثانوي
Intermediate college	19.39	2.65	13.68	14.19	24.59	1.20	314	دبلوم متوسط
University\Post graduate	27.49	3.30	12.01	21.02	33.96	1.01	372	جامعة/دراسات عليا
Other than non-food								أخرى من غير الطعام
Illiterate	2.00	0.27	13.52	1.47	2.53	1.44	715	امى
Read and write	2.22	0.24	10.79	1.75	2.69	1.24	822	يقرا ويكتب
Elementary	1.41	0.22	15.51	0.98	1.84	1.61	949	ابتدائي
Preparatory	1.03	0.15	14.21	0.74	1.31	1.04	771	اعدادي
Secondary	1.33	0.31	23.60	0.72	1.95	1.53	604	ثانوي
Intermediate college	1.10	0.23	20.73	0.66	1.55	0.97	314	دبلوم متوسط
University\Post graduate	0.89	0.17	18.54	0.57	1.21	1.01	372	جامعة/دراسات عليا

جدول أ-تابع: أخطاء المعاينة

Table A-Cont.: Sampling Errors

Highest Qualification of Head of Household							المستوى التعليمي لرب الأسرة	
Category	القيمة Estimate	الخطأ المعياري Standard Error	الخطأ النسبي C.V. (%)	حدود الثقة		اثر تصميم العينة Design Effect	عدد المشاهدات Number of Observations	الفئة
				95% Confidence Interval				
				الحد الأدنى Lower(R-2S)	الحد الأعلى Upper(R+2S)			
Imputed rent								
Illiterate	63.56	2.55	4.01	58.56	68.56	1.24	715	الأجور المقر للمسكن الملك أمية
Read and write	80.62	3.15	3.90	74.45	86.79	1.30	822	يقرا ويكتب
Elementary	85.19	3.26	3.82	78.81	91.57	1.53	949	ابتدائي
Preparatory	83.74	3.19	3.81	77.48	90.00	1.21	771	اعدادي
Secondary	95.40	4.19	4.39	87.20	103.61	1.11	604	ثانوي
Intermediate college	93.30	5.97	6.40	81.60	105.00	1.18	314	دبلوم متوسط
University/Post graduate	115.70	7.28	6.29	101.43	129.96	1.29	372	جامعة/دراسات عليا
Remittances in cash								
Illiterate	17.75	7.75	43.65	2.56	32.93	1.08	715	التحويلات النقدية المدفوعة أمية
Read and write	18.83	2.70	14.32	13.55	24.12	1.52	822	يقرا ويكتب
Elementary	17.43	2.38	13.67	12.76	22.09	2.02	949	ابتدائي
Preparatory	18.19	2.30	12.64	13.68	22.70	1.72	771	اعدادي
Secondary	22.79	3.71	16.28	15.52	30.06	1.75	604	ثانوي
Intermediate college	23.67	4.20	17.76	15.43	31.91	1.74	314	دبلوم متوسط
University/Post graduate	29.01	4.37	15.08	20.44	37.58	1.19	372	جامعة/دراسات عليا
Taxes in cash								
Illiterate	0.48	0.12	24.82	0.25	0.72	0.96	715	الضرائب أمية
Read and write	1.37	0.25	17.90	0.89	1.85	1.01	822	يقرا ويكتب
Elementary	1.82	0.48	26.47	0.88	2.76	1.52	949	ابتدائي
Preparatory	2.26	0.71	31.46	0.87	3.65	0.97	771	اعدادي
Secondary	3.78	1.01	26.77	1.80	5.76	0.97	604	ثانوي
Intermediate college	3.73	0.55	14.84	2.64	4.81	1.28	314	دبلوم متوسط
University/Post graduate	8.59	2.17	25.30	4.33	12.84	1.46	372	جامعة/دراسات عليا
Other than non-consumption expenditure								
Illiterate	11.27	2.18	19.37	6.99	15.55	1.06	715	نفقات غير استهلاكية أخرى أمية
Read and write	20.08	3.12	15.55	13.96	26.19	1.14	822	يقرا ويكتب
Elementary	21.74	3.61	16.59	14.67	28.81	0.98	949	ابتدائي
Preparatory	28.85	5.79	20.07	17.50	40.20	0.98	771	اعدادي
Secondary	26.19	3.47	13.23	19.39	32.98	1.05	604	ثانوي
Intermediate college	48.07	7.80	16.22	32.79	63.34	1.00	314	دبلوم متوسط
University/Post graduate	87.13	16.65	19.11	54.50	119.75	1.08	372	جامعة/دراسات عليا



Palestinian Central Bureau of Statistics

The Palestinian Expenditure and Consumption Survey (PECS) 1995/1996

Expenditure and Consumption Levels

Final Report (October, 1995 - September, 1996)

August, 1997

PAGE NUMBERS OF ENGLISH TEXT ARE PRINTED IN SQUARE BRACKETS
TABLES ARE PRINTED IN THE ARABIC ORDER (FROM RIGHT TO LEFT)

© August, 1997
All rights reserved.

Suggested Citation:

Palestinian Central Bureau of Statistics, 1997. *Expenditure and Consumption Levels: Final Report. (October, 1995-September, 1996).* Ramallah - Palestine.

All correspondence should be directed to:

Department of user services
Palestinian Central Bureau of Statistics
P.O.Box 1647, Ramallah
West Bank, Palestine

Tel: 972-2-9986340
E-Mail: pcbs@pcbs.pna.org

Fax: 972-2-9986343
web-site: <http://www.pcbs.org>

Acknowledgment

The success of our fieldwork teams has not been possible without the cooperation and support of the Palestinian households who participated in this survey. We extend our deep appreciation to every one of them.

The Swedish Government has supported this important survey through the Swedish International Development Agency (SIDA). PCBS wishes to acknowledge this financial support with gratitude. Technical support was provided by Statistics Sweden.

We would like to thank Mr. Vicke Safstrom from the International Consulting Office at Statistics Sweden for his technical assistance. The planning phase for this vital project was supported by the Government of Norway through UNDP.

Preface

The Palestinian Central Bureau of Statistics, PCBS, has conducted the first national survey Expenditure and Consumption Survey (PECS-I) between October 1995 and September 1996 with finance and technical assistance from the Swedish International Development Agency (SIDA). The data set produced by the survey was rated as one of the major successes of PCBS by international evaluators.

Average household total consumption is a very telling indicator of the material living standards of a population. Continuous monitoring of short term changes in these living standards of the Palestinian population is of crucial importance given the very special situation of Palestine with political shocks to the economy at unpredictable intervals. The survey yielded a high quality data on total consumption level and structure of Palestinian households, besides crucially supporting other statistical programs of PCBS such as; consumer price index, national accounts and balance of payments statistics.

Given the day-to-day developments in the political realities of the Palestinian situation, PECS-I provides an effective basis for analyzing the effects of border closures and other political shocks on the living standards of the population. The need to closely monitor these effects is quite obvious as dramatized by the recent events and the continued unpredictability of political developments. Continuation of PECS provides a unique opportunity to track changes in living standards, poverty, income distribution, and nutrition (food intake) over time. Changes in average total household consumption and its distribution are then the key outcome indicators of economic activity, particularly in an economy where a majority of households are extremely vulnerable for adverse events. It should be remembered that an average household in Palestine has 4-5 children to support and only one breadwinner.

High quality statistics on household consumption would be the key indicator for continuously monitoring the precarious situation of Palestinian households and vulnerable groups in a timely manner as to effects of border closures and other political shocks and as a basis for planning Palestine National Authority, PNA, and donor policies as well as monitoring the effects of these policies.

Based on these arguments, PCBS has now decided that PECS should be undertaken annually, if possible, to monitor changes in living standards of the Palestinian population. We do hope that the output from PECS-II, which is being carried out by PCBS during the period from January, 1997 to December, 1997 will be equally useful in the Palestinian efforts for establishing a better future for the people of Palestine.

August, 1997

**Hasan Abu-Libdeh, Ph.D.
President**

Table of Contents

Subject	Page
List of Tables	
Summary	
1. Introduction	[15]
2. Concepts and Definitions	[15]
3. Main Findings	[19]
4. Methodology	[21]
4.1 The Questionnaire	[21]
4.2 The Sample and the Frame	[21]
4.3 The Pilot Survey	[26]
4.4 Field Operations	[26]
4.5 Data processing	[26]
5. Data Quality	[27]
Tables	41
Sampling Errors	165

List of Tables

<u>Table</u>		<u>Page</u>
Table 1:	Average Monthly Household Consumption in JD by Consumption Groups and Region in Palestinian Territories	45
Table 2:	Average Monthly Consumption Per Capita in JD by Consumption Groups and Region in Palestinian Territories	46
Table 3:	Percentage & Average Monthly Household Consumption in JD by Consumption Groups and Region in Palestinian Territories	47
Table 4:	Average Monthly Household Consumption in JD by Consumption Groups and Locality in Palestinian Territories	48
Table 5:	Average Monthly Consumption Per Capita in JD by Consumption Groups and Locality in Palestinian Territories	49
Table 6:	Percentage & Average Monthly Household Consumption in JD by Consumption Groups and Locality in Palestinian Territories	50
Table 7:	Average Monthly Household Consumption in JD by Consumption Groups and Governorate in Palestinian Territories	51
Table 8:	Average Monthly Consumption Per Capita in JD by Consumption Groups and Governorate in Palestinian Territories	53
Table 9:	Percentage & Average Monthly Household Consumption in JD by Consumption Groups and Governorate in Palestinian Territories	55
Table 10:	Average Monthly Household Consumption in JD by Consumption Groups and Household Size Groups in Palestinian Territories	57
Table 11:	Average Monthly Consumption Per Capita in JD by Consumption Groups and Household Size Groups in Palestinian Territories	58
Table 12:	Percentage & Average Monthly Household Consumption in JD by Consumption Groups and Household Size Groups in Palestinian Territories	59
Table 13:	Average Monthly Household Consumption in JD by Consumption Groups and Household Size Groups in West Bank	60
Table 14:	Average Monthly Consumption Per Capita in JD by Consumption Groups and Household Size Groups in West Bank	61

<u>Table</u>	<u>Page</u>
Table 15: Percentage & Average Monthly Household Consumption in JD by Consumption Groups and Household Size Groups in West Bank	62
Table 16: Average Monthly Household Consumption in JD by Consumption Groups and Household Size Groups in Gaza Strip	63
Table 17: Average Monthly Consumption Per Capita in JD by Consumption Groups and Household Size Groups in Gaza Strip	64
Table 18: Percentage & Average Monthly Household Consumption in JD by Consumption Groups and Household Size Groups in Gaza Strip	65
Table 19: Average Monthly Household Consumption in JD by Consumption Groups and Main Source of Income in Palestinian Territories	66
Table 20: Average Monthly Consumption Per Capita in JD by Consumption Groups and Main Source of Income in Palestinian Territories	68
Table 21: Percentage & Average Monthly Household Consumption in JD by Consumption Groups and Main Source of Income in Palestinian Territories	70
Table 22: Average Monthly Household Consumption in JD by Consumption Groups and Main Source of Income in West Bank	72
Table 23: Average Monthly Consumption Per Capita in JD by Consumption Groups and Main Source of Income in West Bank	74
Table 24: Percentage & Average Monthly Household Consumption in JD by Consumption Groups and Main Source of Income in West Bank	76
Table 25: Average Monthly Household Consumption in JD by Consumption Groups and Main Source of Income in Gaza Strip	78
Table 26: Average Monthly Consumption Per Capita in JD by Consumption Groups and Main Source of Income in Gaza Strip	80
Table 27: Percentage & Average Monthly Household Consumption in JD by Consumption Groups and Main Source of Income in Gaza Strip	82
Table 28: Average Monthly Household Consumption in JD by Consumption Groups and Level of Living in Palestinian Territories	84
Table 29: Average Monthly Consumption Per Capita in JD by Consumption Groups and Level of Living in Palestinian Territories	85

<u>Table</u>	<u>Page</u>
Table 30: Percentage & Average Monthly Household Consumption in JD by Consumption Groups and Level of Living in Palestinian Territories	86
Table 31: Average Monthly Household Consumption in JD by Consumption Groups and Level of Living in West Bank	87
Table 32: Average Monthly Consumption Per Capita in JD by Consumption Groups and Level of Living in West Bank	88
Table 33: Percentage & Average Monthly Household Consumption in JD by Consumption Groups and Level of Living in West Bank	89
Table 34: Average Monthly household Consumption in JD by Consumption Groups and Level of Living in Gaza Strip	90
Table 35: Average Monthly Consumption Per Capita in JD by Consumption Groups and Level of Living in Gaza Strip	91
Table 36: Percentage & Average Monthly Household Consumption in JD by Consumption Groups and Level of Living in Gaza Strip	92
Table 37: Average Monthly Household Consumption in JD by Consumption Groups and Monthly Consumption Categories in Palestinian Territories	93
Table 38: Average Monthly Consumption Per Capita in JD by Consumption Groups and Monthly Consumption Categories in Palestinian Territories	95
Table 39: Percentage & Average Monthly Household Consumption in JD by Consumption Groups and Monthly Consumption Categories in Palestinian Territories	97
Table 40: Average Monthly Household Consumption in JD by Consumption Groups and Monthly Consumption Categories in West Bank	99
Table 41: Average Monthly Consumption Per Capita in JD by Consumption Groups and Monthly Consumption Categories in West Bank	101
Table 42: Percentage & Average Monthly Household Consumption in JD by Consumption Groups and Monthly Consumption Categories in West Bank	103

<u>Table</u>	<u>Page</u>
Table 43: Average Monthly Household Consumption in JD by Consumption Groups and Monthly Consumption Categories in Gaza Strip	105
Table 44: Average Monthly Consumption Per Capita in JD by Consumption Groups and Monthly Consumption Categories in Gaza Strip	107
Table 45: Percentage & Average Monthly Household Consumption in JD by Consumption Groups and Monthly Consumption Categories in Gaza Strip	109
Table 46: Average Monthly Household Consumption in JD by Consumption Groups and Number of Earners in Household in Palestinian Territories	111
Table 47: Average Monthly Consumption Per Capita in JD by Consumption Groups and Number of Earners in Household in Palestinian Territories	112
Table 48: Percentage & Average Monthly Household Consumption in JD by Consumption Groups and Number of Earners in Household in Palestinian Territories	113
Table 49: Average Monthly Household Consumption in JD by Consumption Groups and Number of Earners in Household in West Bank	114
Table 50: Average Monthly Consumption Per Capita in JD by Consumption Groups and Number of Earners in Household in West Bank	115
Table 51: Percentage & Average Monthly Household Consumption in JD by Consumption Groups and Number of Earners in Household in West Bank	116
Table 52: Average Monthly Household Consumption in JD by Consumption Groups and Number of Earners in Household in Gaza Strip	117
Table 53: Average Monthly Consumption Per Capita in JD by Consumption Groups and Number of Earners in Household in Gaza Strip	118
Table 54: Percentage & Average Monthly Household Consumption in JD by Consumption Groups and Number of Earners in Household in Gaza Strip	119
Table 55: Average Monthly Household Consumption in JD by Consumption Groups and Economic Dependency Ratio in Palestinian Territories	120

<u>Table</u>	<u>Page</u>
Table 56: Average Monthly Consumption Per Capita in JD by Consumption Groups and Economic Dependency Ratio in Palestinian Territories	122
Table 57: Percentage & Average Monthly Household Consumption in JD by Consumption Groups and Economic Dependency Ratio in Palestinian Territories	124
Table 58: Average Monthly Household Consumption in JD by Consumption Groups and Economic Dependency Ratio in West Bank	126
Table 59: Average Monthly Consumption Per Capita in JD by Consumption Groups and Economic Dependency Ratio in West Bank	128
Table 60: Percentage & Average Monthly Household Consumption in JD by Consumption Groups and Economic Dependency Ratio in West Bank	130
Table 61: Average Monthly Household Consumption in JD by Consumption Groups and Economic Dependency Ratio in Gaza Strip	132
Table 62: Average Monthly Consumption Per Capita in JD by Consumption Groups and Economic Dependency Ratio in Gaza Strip	134
Table 63: Percentage & Average Monthly Household Consumption in JD by Consumption Groups and Economic Dependency Ratio in Gaza Strip	136
Table 64: Average Monthly Household Consumption in JD by Consumption Groups and Age of Head of Household in Palestinian Territories	138
Table 65: Average Monthly Consumption Per Capita in JD by Consumption Groups and Age of Head of Household in Palestinian Territories	139
Table 66: Percentage & Average Monthly Household Consumption in JD by Consumption Groups and Age of Head of Household in Palestinian Territories	140
Table 67: Average Monthly Household Consumption in JD by Consumption Groups and Sex of Head of Household in Palestinian Territories	141
Table 68: Average Monthly Consumption Per Capita in JD by Consumption Groups and Sex of Head of Household in Palestinian Territories	142
Table 69: Percentage & Average Monthly Household Consumption in JD by Consumption Groups and Sex of Head of Household in Palestinian Territories	143

<u>Table</u>	<u>Page</u>
Table 70: Average Monthly Household Consumption in JD by Consumption Groups and Highest Qualification of Head of Household in Palestinian Territories	144
Table 71: Average Monthly Consumption Per Capita in JD by Consumption Groups and Highest Qualification of Head of Household in Palestinian Territories	146
Table 72: Percentage & Average Monthly Household Consumption in JD by Consumption Groups and Highest Qualification of Head of Househols in Palestinain Territories	148
Table 73: Average Monthly Household Consumption in JD by Consumption Groups and Household Composition in Palestinian Territories	150
Table 74: Average Monthly Consumption Per Capita in JD by Consumption Groups and Household Composition in Palestinian Territories	152
Table 75: Percentage & Average Monthly Household Consumption in JD by Consumption Groups and Household Composition in Palestinian Territories	154
Table 76: Percentage of Monthly Household Consumption in JD by Selected Variables and Monthly Consumption Categories in Palestinian Territories	156
Table 77: Average Monthly Household Consumption in JD by Consumption Groups and Month in Palestinian Territories	159
Table 78: Average Monthly Household Expenditure & Consumption in JD by Region and Locality in Palestinian Territories	161
Table 79: Percentages of Households and Their Monthly Consumption by Consumption Categories and Region in Palestinian Territories	163
Table 79-A: Comulative Distribution of Percentages of Households and Their Monthly Consumption by Consumption Categories and Region in Palestinian Territories	163

Summary

1. Introduction:

Reliable and current statistics on consumption and expenditure are essential for national economic and social planning, research, and policy formulation and monitoring. A national-level survey on consumption and expenditure has not been carried out in the Occupied Palestinian Territory (OPT) since 1973. As a result, up-to-date weights for the consumer price index were lacking. The PCBS has decided to undertake the first nation-wide survey on this topic at an early stage of its development, filling an important gap in the Palestinian national statistical system.

The main purpose of this survey is to provide national-level information on standards of living and patterns of consumption and expenditure among Palestinian households in the West Bank and Gaza Strip. The data collected by this survey have many different uses, including:

- Weights for the consumer price index
- Compiling the national accounts
- Social studies of levels of living and poverty
- Nutrition studies, particularly for vulnerable groups
- Market research as the basis for marketing strategies of private firms
- Social development over time
- Documentation of living conditions of the Palestinians in the OPT as a unique historical record

This report contains preliminary results for the twelve rounds of the survey, October 1995 through September 1996.

2. Concepts and Definitions:

Household: One person or group of two persons or more with or without family relationship who live in the same dwelling unit, share meals and make joint provisions for food and other essentials of living.

Head of household: The person who usually lives with the household and is recognized as head of household by its other members. Often, he/she is the main decision-maker and responsible for financial support and welfare of the household at the time the survey is conducted.

Expenditure: Includes the following:

1. Cash spent on purchases of goods and services for living purposes.
2. The value of goods, services and payments or part of payments received from employer.

3. Cash expenditure spent as taxes (non-commercial or non-industrial), gifts, contributions, interests on debts and other non-consumption items.

Consumption:

Includes the following:

1. Cash spent on purchases of goods and services for living purposes.
2. The value of goods, services and payments or part of payments received from employer.
3. Own-produced goods and food including consumed quantities during the recording period.
4. Estimated rent value of the dwelling.
5. Cash expenditure spent as taxes (non-commercial or non-industrial), gifts, contributions, interests on debts and other non-consumption items.

Survey period:

Twelve calendar months, between October, 1995 and September, 1996.

Recording period:

It is the temporal point during which data on household expenditure and consumption are recorded. It is one month for record keeping and twelve months for the last visit interview on durable goods.

Dependency rate:

The ratio of the persons defined as economically dependent to those in the ages defined as economically productive; arbitrarily defined as the ratio of the elderly and young (those 65 years and over plus those under 15 years of age) to the population of the “working age” (those 15-64 years of age). Households which include only dependent household members are defined as belonging to the category “2 and more”; households which include only one independent are classified as “Less than 1.”

Level of Living:

= Food Consumption divided by Total Consumption.

This indicator is based on the following assumption:

The Level of Living is identified by the proportion of consumption on food out of total consumption, (Engel’s Law of Poverty).

It was distributed to three categories:

- Better-off: “Food Consumption of Total Consumption less than 30%”
- Middle category: “Food Consumption to Total Consumption between 30-44%”
- Worse-off: “Food Consumption to Total Consumption between 45-100%”

Type of locality:

Localities are divided into cities, villages, and refugee camps.

All localities with municipal councils are considered cities; population residing outside municipal boundaries are considered village population.

Type of Governorate: Governorates are divided into West Bank Governorates and Gaza Governorates. West Bank contained North Governorates (Jenin, Tulkarm, Qalqilya and Nablus), Middle Governorates (Ramallah, Jerusalem and Jericho) and South Governorates (Hebron and Bethlehem).

Other non-consumption expenditure: Interests on loans, fees and taxes and transfer payment

Other non-food consumption expenditure: Financial and legal services, advertisement fees, copy services, translation and printing, writing and drawing equipment, tickets for traveling abroad, jewells, waches, precious stones, etc..

3. Main Findings:

3.1 Household Expenditure for families of seven persons:

- The average household's monthly expenditure is (JD 592) Jordanian Dinars, of which (JD 229) are spent on food.
- The average household's monthly expenditure in the West Bank is (JD 628), of which (JD 243) are spent on food.
- The average household's monthly expenditure in the Gaza Governorates is (JD 503), of which (JD 194) are spent on food.
- The average household's monthly expenditure by place of residence:
Cities (JD 635), of which (JD 236) are spent on food.
Villages (JD 589), of which (JD 233) are spent on food.
Refugee camps (JD 488), of which (JD 200) are spent on food.
- The average household's monthly expenditure on housing is (JD 39); (JD 64) spent on transport and communication; (JD 50) spent on clothing; (JD 39) spent on furniture, utensils and household operations; (JD 21) spent on medical care, and (JD 39) spent on education and recreation, (JD 73) spent on zakhat and charities in cash, taxes in cash, gifts in cash, etc., (JD 13) spent on personal care and equipment and (JD 26) spent on tobacco and cigarettes.

3.2 Household Consumption for families of seven persons:

- The average household's monthly consumption in the Occupied Territory is (JD 637), of which (JD 239) are spent on food.

The average household's monthly consumption in the West Bank is (JD 675), of which (JD 256) are spent on food.

- The average household's monthly consumption in Gaza Governorates is (JD 543), of which (JD 198) are spent on food.
- The average household's monthly consumption by place of residence:
Cities (JD 680), of which (JD 240) are spent on food.
Villages (JD 639), of which (JD 251) are spent on food.
Refugee Camps (JD 519), of which (JD 202) are spent on food.
- The average household's monthly consumption on housing is (JD 125); (JD 64) on transport and communication, and (JD 50) on clothing; (JD 39) spent on furniture, utensils and household operations; (JD 21) spent on medical care, and (JD 39) spent on education, (JD 13) spent on personal care, (JD 26) spent on tobacco and cigarettes and (JD 21) spent on other non-food consumption.
- The average household's monthly consumption on bread and cereals is (JD 43); (JD 56) on meat and poultry; (JD 4) on fish and sea products; (JD 20) on dairy products

and eggs; (JD 10) on oil and fat; (JD 22) on fruits and nuts; (JD 30) on vegetables, legumes and tubers; (JD 14) on sugar and confectionery; (JD 21) on other food; (JD 10) on take away food and meals in restaurant, and (JD 10) on own produced food in kind consumed or given away.

4. Methodology

4.1 The Questionnaire:

The PECS questionnaire consists of two main parts: (1) A household instrument which includes a control sheet, household roster, housing schedule, and schedule of source of income and consumer durable goods; and (2) a special diary for recording items purchased or consumed.

The instruments were designed following the UN/ILO recommendations for Household Budget Surveys practiced in most countries since the Second World War. These recommendations follow the concept of National Accounts (SNA 1993).

4.2 The Sample and the Frame:

In the absence of a population census since 1967, the major task, with regard to constructing a master sample, was developing a frame of suitable units covering the whole country. Such units have been used as the PSUs (Primary Sampling Units) in the first stage of selection. For the second stage of selection, all PSUs have been listed in the field at the household level. This provided a sampling frame for selecting the households.

Sample Design:

The sample is a two-stage stratified cluster random sample.

Target Population:

The target population: consist of all Palestinian households living in West Bank and Gaza Strip, excluding nomads and persons living in institutions such as prisons or shelters.

Stratification:

Four levels of stratification have been made:

1. Stratification by District.
2. Stratification by place of residence which comprises:
(a) Municipalities (b) Villages (c) Refugee Camps
3. Stratification by locality size.
4. Stratification by cell identification in that order.

Sampling Unit:

First stage sampling units are the area units (Cells) in the master sample. The second stage sampling units are households.

Sample Size:

The sample size is about 4800 households allowing for non-response and related losses.

Target cluster size:

The next important issue in sample design is the target cluster size or “sample-take,” the number of households to be selected per PSU on the average. In this survey, the sample take is around 10 households.

Self-weighting design:

At the first stage, clusters or “cells” have been selected with (PPES) probability proportional to estimated measure of size (M_i) for unit (I):

$$f1_i = \frac{aM_i}{\sum M_i}$$

Where the summation is over all clusters in the population; $a=480$ is the total number of selected clusters. It is highly desirable for the PECS to have a constant overall sampling rate (f), i.e. to have a self-weighting sample. This requires the second stage probability for the selection of households and persons within any sample cluster i to be as follows:

$$f2_i = \frac{f}{f1_i} = f \frac{(\sum M_i)}{a} \frac{1}{M_i} = \frac{(b)}{M_i}$$

Where b is a constant (independent of i) to be determined so as to obtain the required sample size $n = 4800$ households. Since the measures of size M_i are likely to differ from the actual number L_i of households listed in any cluster i , the actual number of households which shall be selected with the above $f2_i$ shall vary from one cluster to another and are given by:

$$b_i = f2_i * L_i = \frac{(L_i)}{M_i} * b$$

Summing over all clusters in the sample gives the required constant b to achieve the target sample size n as:

$$b = \frac{n}{\sum_a (L_i / M_i)}$$

Hence to control the overall sample size, b is determined after completing the listing in all sample areas.

The above procedure allows for variation in sample sizes b_i at the level of individual clusters, so as to provide a self-weighting sample. Households within each sample cluster shall be selected systematically from the lists prepared for that purpose, using the sampling interval,

$$I_i = \frac{1}{f2_i} = \frac{(L_i)}{b_i} = \frac{(M_i)}{b}$$

Where:

1. a Number of cells in the sample (equals 480)
2. M_i Number of housing units in cell i
3. L_i Number of listed of households in cell i
4. n Proposed sample size ($n= 4800$ HHs)
5. b Average sample take

- 6. b_i Sample take in cell i
- 7. f Sample rate
- 8. $f1_i$ First-stage sampling rate
- 9. $f2_i$ Second-stage sampling rate

Which is fixed for each cluster but varies between clusters depending on the measure of size (M_i) with which the area was selected at the first stage.

The sample-take b_i must be allowed to vary depending on the actual number of households L_i found after listing. However, provision must be made to avoid extreme variation in cluster sample size. This could be done by using the above procedure to compute the ratio (b_i / b) for each cluster in the sample. If this ratio lies outside the range say 0.5 - 4.0, adjust b_i , i.e. the interval L_i to be applied for the selection of households in the cluster, so as to keep the ratio within the above range.

Sample Rotation:

The total (480) cells have been divided into (24) groups (sunsided sample), each one is constituted from (20) cells. The total (480) cells have been used around the year by using a monthly sample constituted from two minor ones (40 cells). The survey includes independent cells and not cross section ones, each of these is formed from (400) households for each month (round).

(Replication)

Month	A	B	C	D	E	F	G	H	I	J	K	L
1	×											
2		×										
3			×									
4				×								
5					×							
6						×						
7							×					
8								×				
9									×			
10										×		
11											×	
12												×

Estimations Procedure:

The sample is self-weighting by design. To estimate a given total Y for a given sub-population A , we introduce the following formula:

$$(1)_A \quad Y_A = \sum_h \sum_i \sum_j W_{hij} Y_{hij}$$

But since W is constant for all j within i , then: the estimating formula becomes:

$$(1)_B \quad \hat{Y}_A = \sum_h \sum_i W_{hi} Y_{Ahi}$$

where,

\hat{Y}_A = Estimated total for variable Y in sub-population A .

h = The sub-stratum within the estimation domain.

i = The sample PSU (cell).

j = The unit of analysis or element.

A = Subset of elements possessing a given attribute, that is, belonging to a given sub-population A .

Y_{hij} = Observed value of the variable “ y ” for the j -the element of the i -the sample PSU in stratum h .

W_{hij} = Final (adjusted) sampling weight for the element.

y_{Ahi} is the unweighted PSU total within h for sub-population A .

The estimator for a given ratio for sub-population A is the following:

$$(2) \quad \hat{R}_A = \frac{\hat{Y}_A}{\hat{X}_A}$$

Where:

\hat{R}_A = Estimate for the ratio of two variables, Y/X , in sub-population A .

\hat{X}_A = Estimated total for variable X in sub-population A , given by formula (1)_B.

\hat{Y}_A = Estimated total for variable Y in sub-population A , also given by formula (1)_B.

Means and proportions are special types of ratios. In the case of the mean, the variable X , in the denominator of the ratio, is defined to equal 1 for each element so that denominator is the sum of the weights in the sub-population.

In the case of the proportion, the variable X in the denominator is also defined to equal 1 for all elements. But, in addition, the variable Y in the numerator is binomial and is defined to equal either 0 or 1, depending on the absence or presence, respectively, of a specified attribute in the element observed.

Calculation of Variances:

It is very important to calculate standard errors for the main survey estimates so that the user can have an idea of their reliability or precision.

The variance calculation will use the method of ultimate clusters. Within any domain of estimation, for a sub-population A , and for a characteristic Y , the formulas are:

(a) The variance of an estimator of a total is estimated by:

$$(3) \quad V\left(\hat{Y}_A\right) = \sum_h \left[\frac{n_h}{n_h - 1} \sum_{i=1}^{n_h} \left(\hat{Y}_{Ahi} - \frac{\hat{Y}_{Ah}}{n_h} \right)^2 \right]$$

Where:

$$(4) \quad \hat{Y}_{Ahi} = \sum_{j \in A} W_{hij} Y_{hij}$$

and:

$$(5) \quad \hat{Y}_{Ah} = \sum_i \sum_{j \in A} W_{hij} Y_{hij}$$

The expression in (3) is an unbiased estimator of the Variance.

(b) The variance of an estimator of a ratio is estimated by:

$$(6) \quad V\left(\hat{R}_A\right) = \frac{1}{\hat{X}_A^2} \left[V\left(\hat{Y}_A\right) + \hat{R}_A^2 V\left(\hat{X}_A\right) - 2 \hat{R}_A COV\left(\hat{X}_A, \hat{Y}_A\right) \right]$$

Where:

$$COV\left(\hat{X}_A, \hat{Y}_A\right) = \sum_h \frac{n_h}{n_h - 1} \sum_{i=1}^{n_h} \left(\hat{X}_{Ahi} - \frac{\hat{X}_{Ah}}{n_h} \right) \left(\hat{Y}_{Ahi} - \frac{\hat{Y}_{Ah}}{n_h} \right)$$

$V(\hat{Y}_A)$ and $V(\hat{X}_A)$ are calculated according to formula (3);

\hat{X}_A is calculated according to formula (1); and

\hat{R}_A according to formula (2).

Means and proportions are special types of ratios. In the case of the mean, the variable X , in the denominator of the ratio, is defined to equal 1 for each element so that denominator is the sum of the weights in the sub-population.

In the case of the proportion, the variable X in the denominator is also defined to equal 1 for all elements. But, in addition, the variable Y in the numerator is binomial and is defined to equal either 0 or 1, depending on the absence or presence, respectively, of a specified attribute in the element observed.

4.3 Pilot Survey:

A pilot survey, designed for testing the questionnaire, field work procedures and instructions, data entry template and instructions, and the estimated costs, was carried out in both the West Bank and Gaza Strip for two weeks during the months of May and June, 1995. A total of 96 households in the West Bank and 24 households in Gaza Strip were selected for pilot testing. The pilot survey results were thoroughly evaluated and changes in the plan were made accordingly.

4.4 Field Operations:

Data collection was carried out by nine teams of female interviewers, seven in the West Bank and two in Gaza Strip. Each team consists of a supervisor, a field editor, and 4-5 interviewers. Fieldwork teams were distributed to the different districts according to sample allocation.

All field staff received a nine-day training session combining general theoretical and practical components. Interviewers, supervisors and editors for the survey were selected according to their performance on a written examination administered at the end of the training session. Field work procedures and organization were designed to ensure adequate supervision and the collection of high quality data. To this end, several quality control measures were used during fieldwork.

An interviewer undertook between 120 and 150 household visits in a month. The households were asked to keep daily records in a diary during their recording month. The interviewer transferred the records in a questionnaire on a weekly basis. Data on durable goods were captured by the recall method for the last 12 months in order to avoid large variance in estimates when the one month approach is used.

4.5 Data Processing:

Both data entry and tabulation were performed using the ORACLE and SPSS software programs. Data entry was organized in 6 files, corresponding to the main parts of the questionnaire. A data entry template was designed to reflect an exact image of the questionnaire, and included various electronic checks: logical check, range checks, consistency checks and cross-validation. Complete manual inspection of results after data entry was performed, and questionnaire containing field-related errors were sent back to the field for corrections.

5. Data Quality:

The data reported here are subject to both sampling errors and nonsampling errors. Sampling errors are due to the sample design, and are, therefore, easily measurable. The description of the estimated variance and the effects of the sample design on sampling errors are provided in the report. In general, the assessment is that the sample size and sample design provide reliable estimates of the main PECS indicators. Nonsampling errors, on the other hand, are difficult to measure. They include errors resulting from non response, sample frame coverage, coding and classification, data processing, and response (both respondent and interviewer-related).

The demographic estimates obtained in this survey were thoroughly checked for external validity. The various checks performed indicated that the survey data are of very good quality.