



دائرة الاحصاء المركزية الفلسطينية

المسح الديمغرافي للضفة الغربية وقطاع غزة

سلسلة تقارير الأولوية (رقم 10)

تقرير الأولوية المقارن

حزيران/يونيو، 1997

تنويه لمستخدمي التقرير:

□ للحصول على النتائج الخاصة بالأراضي الفلسطينية ككل، وكذلك على تفاصيل أوفى حول المنهجية المستخدمة، يرجى الاطلاع على التقرير الخاص بذلك والصادر تحت العنوان التالي:

"دائرة الإحصاء المركزية الفلسطينية، 1996. المسح الديمغرافي للضفة الغربية وقطاع غزة: النتائج الأساسية. رام الله - فلسطين".

□ لا يشمل هذا التقرير لواء أريحا وذلك لأسباب تتعلق بحجم العينة.

© صفر، 1418هـ - حزيران، 1997.
جميع الحقوق محفوظة.

في حالة الاقتباس، يرجى الإشارة الى هذه المطبوعة كالتالي:

دائرة الإحصاء المركزية الفلسطينية، 1997. المسح الديمغرافي للضفة الغربية وقطاع غزة: سلسلة تقارير الأولوية (رقم 10) - تقرير الأولوية المقارن. رام الله - فلسطين.

جميع المراسلات توجه الى قسم خدمات الجمهور على العنوان التالي:

دائرة الإحصاء المركزية الفلسطينية

ص.ب. 1647، رام الله

الضفة الغربية، فلسطين

فاكس: 998 6343 (2-972)

صفحة إلكترونية: <http://www.pcbs.org>

هاتف: 998 6340 (2-972)

بريد إلكتروني: pcbs@pcbs.pna.org

تم تنفيذ هذا المشروع بدعم مالي سخّي من المجموعة الأوروبية الصديقة

شكر وتقدير

كان للتجاوب الذي أبدته الأسر الفلسطينية المشمولة في هذا المسح اثر مباشر على تمكن دائرة الاحصاء المركزية الفلسطينية من القيام بأعبائها في تنفيذ هذا المسح الهام بنجاح. لقد أبدت المرأة الفلسطينية من خلال تجاوبها مع الباحثات وتزويدهن بالبيانات حرصا منقطع النظير على اتاحة الفرصة أمام المخطط الفلسطيني من أجل الاستفادة من النتائج التي أتاحتها هذا المسح. ان هذا الموقف النبيل من الأسر الفلسطينية المشمولة بالعينة، ومن أفراد هذه الأسر لهو دليل واضح على توفر ارادة التغيير في المجتمع. تتقدم دائرة الاحصاء المركزية الفلسطينية بالشكر والتقدير الى كل أسرة فلسطينية ساهمت في هذا المسح، ونخص بالذكر جميع النساء في هذه الأسر الكريمة.

لقد ابدى جميع المشتغلين في هذا المسح، حرصا منقطع النظير أثناء تأديتهم لواجبات عملهم، تتقدم الدائرة بشكر خاص الى جميع الزميلات والزملاء الذين عملوا بصمت وكجنود مجهولين من أجل انجاح هذه الدراسة فنيا وميدانيا.

قام كل من هاني مقبول، عناية داوود و د. مروان خواجه باعداد هذا التقرير، وقامت الأنسة ميرفت الشاويش بأعمال الطباعة والمساعدة في اعداد الجداول والأشكال. تتقدم الدائرة لكل هؤلاء بالشكر لإخراج هذا التقرير.

قام كل من جير بيدرسون، يون بيدرسون، يون هانس باور، وستاينر تامفوس بصفتهم ممثلين عن مركز البحث الدولي في المؤسسة النرويجية للعلوم الاجتماعية التطبيقية (FAFO) بتقديم الدعم الفني طوال فترة تخطيط وتنفيذ المسح، تتقدم الدائرة لجميع الزملاء سالفى الذكر والى مؤسسة (FAFO) بالشكر على ما قدموه من نصائح وارشادات.

بالطبع، فلم يكن بالامكان تنفيذ هذا المسح دون توفر الدعم المالي الذي قامت المجموعة الاوروبية مشكورة بتقديمه لتغطية كامل نفقات المسح. تتقدم دائرة الاحصاء المركزية الى المجموعة الأوروبية الصديقة والى ممثليها في القدس توماس دوبلا، بيتينا مشيدت، هنريك ألير، سورين شميت بالشكر الجزيل على كل ما قدموه من دعم مادي ومعنوي في سبيل انجاح هذا المشروع.

تقديم

تتميز الاحصاءات السكانية المتاحة حول الضفة الغربية وقطاع غزة بتعدد مصادرها واختلافها في درجة التفصيل لتقديرات المؤشرات الأساسية في هذا الحقل. ويشير تقرير أعدته الدائرة حول الاحصاءات والدراسات السكانية المتوفرة منذ عام 1967، أن البيانات الحالية غير مكتملة لغياب الأساس لهذه البيانات والمتمثل في توفر قاعدة بيانات خام حديثة، تنتج عادة عن تعداد سكاني يتم تنفيذه كل عشر سنوات على الأكثر. ومن المعلوم في هذا السياق أن آخر تعداد سكاني للضفة الغربية وقطاع غزة قد تم تنفيذه في أيلول من عام 1967.

يستعرض هذا التقرير أهم المؤشرات التي أمكن توفيرها من بيانات المسح على مستوى اللوية، ومن المعلوم أن هذا المسح تم تخطيطه بحيث تتمكن من اشتقاق تقديرات كاملة لأهم المؤشرات الديمغرافية على مستوى اللواء، حيث لا تتوفر أي تقديرات لهذه المؤشرات رغم أهميتها القصوى في عملية التخطيط المحلية. وقد توخينا من خلال تخطيط وتنفيذ هذا المسح سد الفراغ القائم نتيجة لعدم تنفيذ أي تعداد سكاني في الضفة الغربية وقطاع غزة منذ عام 1967.

بدأ التخطيط لتنفيذ هذا المسح الهام في أوائل عام 1993 بدعم ومباركة من قبل وزارة التخطيط، وقد توخينا في وضع الخطط تحقيق جملة من الأهداف الأساسية وعلى رأسها سد النقص الحاد في التقديرات على المستوى العام وعلى المستوى المحلي. إضافة الى محاولة توفير اطار معاينة مؤقت لبيتم استخدامه في سحب جميع العينات التي تحتاجها الدائرة في المسوح الأسرية، الى أن يتم اشتقاق اطار شامل من تعداد السكان والمساكن في حال تنفيذه. ولا يفوتنا هنا التنويه الى أن حجم العينة (15,753 أسرة) في هذا المسح قد وفر لنا فرصة ممتازة من أجل فحص العديد من أدوات تعداد السكان والمساكن الذي نخطط لتنفيذه قريباً.

لقد وفر هذا المسح كما هائلاً من البيانات الخام وتقديرات للمؤشرات الأساسية في مجالات السكان، المساكن، التعليم، الزواج، الخصوبة، الوفيات، والهجرة. ويمثل التقرير الذي بين أيدينا تلخيصاً للنتائج التي تم نشرها خلال عام 1996 حول هذه المواضيع مجتمعة على مستوى كل لواء من ألوية الضفة الغربية وقطاع غزة (بالاعتماد على التقسيمات الادارية التي كانت سائدة أثناء فترة تخطيط المسح وتنفيذه). ويجري العمل حالياً على نشر تقارير تفصيلية حول بعض المواضيع كلاً على حدة على المستوى الوطني خلال عام 1997. بالإضافة الى ذلك، سيتم نشر تقرير تحليلي خلال النصف الثاني من عام 1997 بالتعاون بين باحثي الدائرة ومجموعة من الباحثين في مؤسسة FAFO.

نأمل أن نكون قد نجحنا من خلال تنفيذ هذا المسح في سد الفراغ القائم في مجال توفر البيانات السكانية والاجتماعية على مستوى اللواء، آمليين أن يستفيد المخطط وصانع القرار في فلسطين من هذه النتائج في صياغة الخطط واتخاذ القرارات المؤثرة في المجالات السكانية والاجتماعية. والله نسأل أن يوفقنا لما فيه خير أهلنا.

قائمة المحتويات

الصفحة	الموضوع
	قائمة الجداول قائمة الأشكال
17	1. المقدمة
19	2. النتائج الرئيسية
19	1.2 السكان
19	2.2 المسكن
20	3.2 التعليم
20	4.2 الزواج
20	5.2 الخصوبة
21	6.2 الهجرة
23	3. المنهجية
23	1.3 استمارة المسح
23	2.3 عينة المسح
24	3.3 التجربة القبلية للمسح
24	4.3 العمليات الميدانية
25	5.3 معالجة البيانات
27	4. نوعية البيانات
29	الجداول
99	الأشكال البيانية
109	الملاحق

قائمة الجداول

<u>الصفحة</u>	<u>الجدول</u>
31	جدول 1: توزيع الأسر والأفراد حسب مكان الإقامة الحالي واللواء
32	جدول 2: توزيع الأسر حسب تركيبية المسكن واللواء
33	جدول 3: توزيع الأسر حسب نوع مادة البناء المستخدمة في بناء المسكن واللواء
34	جدول 4: توزيع الأسر حسب عدد غرف المسكن واللواء
35	جدول 5: توزيع الأسر حسب عدد غرف النوم واللواء
36	جدول 6: توزيع الأسر حسب الازدحام في المسكن (عدد الأفراد للغرفة) واللواء
37	جدول 7: توزيع الأسر حسب ملكية المسكن واللواء
38	جدول 8: توفر بعض الخدمات والتجهيزات الأساسية في المسكن و اللواء
39	جدول 9: توزيع الأسر حسب مصدر مياه الشرب والطبخ الرئيسي المستخدمة واللواء
40	جدول 10: توزيع الأسر حسب تكرار استخدام مصدر ثانوي للمياه واللواء
41	جدول 11: توزيع الأسر حسب وسيلة التصريف المستخدمة في المسكن واللواء
42	جدول 12: معرفة القراءة والكتابة لدى الأفراد حسب العمر والجنس واللواء
43	جدول 13: توزيع الأفراد 15 سنة فأكثر حسب عدد السنوات الدراسية المكتملة والجنس واللواء
44	جدول 14: توزيع الأفراد 6 سنوات فأكثر الملتحقين حالياً بالمدرسة حسب نوع المدرسة واللواء
45	جدول 15: معدلات الالتحاق العمرية حسب الجنس واللواء
46	جدول 16: معدلات التسرب من المدرسة حسب العمر والجنس واللواء
47	جدول 17: توزيع الأفراد 15 سنة فأكثر الملتحقون بالعمل حسب المهنة واللواء
48	جدول 18: توزيع الأفراد المقيمين اقامة معتادة حسب العمر والجنس واللواء

- 51 جدول 19: التوزيع النسبي للأسر حسب حجم الأسرة واللواء
- 52 جدول 20: توزيع الأسر حسب التركيب الأسري واللواء
- 53 جدول 21: التوزيع النسبي للأسر حسب نوع الأسرة المعيشية الرئيسي واللواء
- 54 جدول 22: التوزيع النسبي للسكان حسب العلاقة مع رب الأسرة والجنس واللواء
- 55 جدول 23: توزيع الأفراد 14 سنة فأكثر حسب الحالة الزوجية الحالية والعمر والجنس واللواء
- 58 جدول 24: العمر الوسيط عند الزواج الأول للأفراد حسب العمر الحالي والجنس واللواء
- 59 جدول 25: التوزيع النسبي للنساء اللواتي سبق لهن الزواج حسب القرابة مع الزوج واللواء
- 60 جدول 26: التوزيع النسبي للرجال المتزوجين حالياً حسب تعدد الزوجات والعمر واللواء
- 62 جدول 27: معدلات الخصوبة التفصيلية العمرية والكلية خلال السنة السابقة للمسح حسب اللواء
- 63 جدول 28: معدلات الخصوبة التفصيلية العمرية لفترات زمنية سابقة للمسح حسب عمر الام عند الولادة و اللواء
- 65 جدول 29: متوسط فترة التباعد بين المواليد حسب اللواء وخصائص معينة (العمر ومكان الإقامة)
- 66 جدول 30: نسبة النساء اللواتي أنجبين خلال فترة قصيرة بين المواليد (المعرفة على انها اقل من 18 شهرا) حسب العمر الحالي للنساء واللواء
- 67 جدول 31: التوزيع النسبي للنساء حسب العمر عند انجاب المولود الأول والعمر الحالي واللواء
- 69 جدول 32: نسبة النساء المتزوجات حالياً والحوامل حالياً حسب العمر الحالي واللواء
- 70 جدول 33: نسبة النساء الحوامل حالياً حسب عدد الاطفال الذين سبق انجابهم واللواء
- 71 جدول 34: نسبة النساء في الفئة 15-19 الامهات (او حوامل بالمولود الأول) حسب سنوات العمر المفردة لهذه الفئة واللواء
- 72 جدول 35: التوزيع النسبي للنساء حسب عدد الأطفال المتوقع انجابهم وعدد الأطفال الباقيين على قيد الحياة واللواء
- 74 جدول 36: التوزيع النسبي للنساء حسب عدد الأطفال المتوقع انجابهم وعمر الأم الحالي واللواء
- 76 جدول 37: التوزيع النسبي للنساء حسب عدد الأطفال الذكور الاضافي المرغوب انجابهم وعدد الأطفال الذكور الذين سبق انجابهم واللواء

- 78 جدول 38: التوزيع النسبي للنساء حسب عدد الأطفال الاناث الاضافي المرغوب انجابهن وعدد الأطفال الاناث اللواتى سبق انجابهن واللواء
- 80 جدول 39: التوزيع النسبي للنساء اللواتي لديهن الرغبة في ايقاف انجاب الأطفال حسب العمر الحالي واللواء
- 81 جدول 40: التوزيع النسبي للنساء اللواتي لديهن الرغبة في المباشرة بين المواليد حسب العمر الحالي واللواء
- 82 جدول 41: التوزيع النسبي للنساء حسب الرغبة بانجاب أطفال اخرين وسبق النقاش بينها وبين زوجها حول عدد الأطفال واللواء
- 83 جدول 42: التوزيع النسبي للنساء حسب عدد الأطفال المرغوب انجابهم والاتفاق بينهما وبين أزواجهن حول هذا العدد واللواء
- 85 جدول 43: التوزيع النسبي للنساء حسب الاتفاق بينهما وبين أزواجهن حول عدد الأطفال المرغوب انجابهم وتم نقاش الزوج حول هذا العدد واللواء
- 87 جدول 44: التوزيع النسبي للنساء حسب عدد الأطفال المثالي من وجهة نظر المرأة وعدد الأطفال الذين تم انجابهم واللواء
- 89 جدول 45: التوزيع النسبي للنساء حسب عدد الأطفال المثالي من وجهة نظر المرأة والعمر واللواء
- 91 جدول 46: متوسط عدد الأطفال الذين سبق انجابهم (الأحياء والمتوفين) للنساء اللواتي سبق لهن الزواج حسب عمر الأم واللواء
- 92 جدول 47: توزيع الأفراد حسب حالة الهجرة وبلد الأصل واللواء
- 93 جدول 48: توزيع الأقارب في الخارج حسب العمر والجنس والحالة الزوجية واللواء
- 95 جدول 49: توزيع الأقارب في الخارج حسب العلاقة برب الاسرة والجنس واللواء
- 96 جدول 50: التوزيع النسبي للأقارب في الخارج حسب الدول المستقبلية لهم (مكان تواجدهم) واللواء
- 97 جدول 51: التوزيع النسبي للأقارب (الأب/الأم، أخ/أخت، أبناء، زوج/زوجة) في الخارج حسب حالة بطاقة الهوية واللواء

قائمة الأشكال البيانية

<u>الصفحة</u>	<u>الشكل</u>
101	شكل 1: الكثافة السكانية داخل المسكن حسب اللواء
102	شكل 2: نسبة الأفراد عند العمر 15 سنة فأكثر الذين أنهوا المرحلة الثانوية حسب الجنس و اللواء
103	شكل 3: نسبة الأفراد عند العمر 15 سنة فأكثر الذين أنهوا المرحلة الإعدادية حسب الجنس و اللواء
104	شكل 4: العمر الوسيط عند الزواج الأول للنساء حسب اللواء
105	شكل 5: معدلات الخصوبة الكلية حسب اللواء
106	شكل 6: متوسط عدد الأطفال الذين سبق انجابهم للنساء اللواتي سبق لهن الزواج حسب اللواء
107	شكل 7: الرغبة فى الانجاب حسب اللواء
108	شكل 8: متوسط العدد المثالى من الأطفال حسب اللواء

الفصل الأول

المقدمة

تتطلب عملية وضع الخطط التنموية والاجتماعية في الضفة الغربية وقطاع غزة توفر العديد من المؤشرات وعلى رأسها المؤشرات والخصائص الديمغرافية للمجتمع الفلسطيني في هذه المنطقة، ونظراً الى النقص الحاد في تقديرات هذه المؤشرات المختلفة وخاصة في المجالات الاجتماعية، فقد قمنا في دائرة الاحصاء المركزية الفلسطينية بتنفيذ مسح ديمغرافي واسع النطاق بهدف توفير تقديرات دقيقة لجميع المؤشرات المطلوبة، ليس على المستوى الوطني فحسب، وانما على مستوى كل لواء على حدة، حيث تعتبر هذه الدراسة أول محاولة من نوعها لتوفير الاحصائيات على مستوى اللواء الواحد.

وتعتمد التقديرات المتضمنة في التقرير على نتائج المسح الديمغرافي الفلسطيني - 1995، والذي تم تنفيذه ما بين شهري 5 و 7 من عام 1995 من قبل دائرة الاحصاء المركزية الفلسطينية بالتعاون مع مؤسسة الأبحاث النرويجية (FAFO). واكتملت مقابلة 15735 اسرة في الضفة الغربية وقطاع غزة بنسبة 98.3% من الاسر المختارة للعينة.

الهدف الرئيسي من هذا المسح هو توفير مؤشرات اساسية حول الخصائص الديمغرافية للسكان الفلسطينيين في المنطقة وعلى مستوى اللواء، وذلك للاستفادة منها في فهم حركة المجتمع الفلسطيني واطاحة الفرصة للمخطط وصانع السياسات الفلسطينية لوضع الخطط المبنية على تقديرات حديثة وموثوقة. ويوفر هذا التقرير بيانات ديمغرافية تفصيلية حول شعبنا الفلسطيني في ألوية الضفة الغربية وقطاع غزة.

لقد أشرف على تنظيم وادارة هذا المسح لجنة فنية تم تشكيلها من موظفي دائرة الاحصاء المركزية الفلسطينية، وقد تم تشكيل لجنة استشارية على المستوى الوطني من أجل تقديم المشورة لمنسق المشروع وفريقه حول القضايا المختلفة والمصاحبة لتنفيذ المشروع.

يتكون التقرير من ثلاثة فصول رئيسية، بالإضافة لهذه المقدمة والجدول المرفقة. يحتوي الفصل الثاني على عرض موجز للنتائج الأساسية، مرتبة حسب الموضوع. يعرض الفصل الثالث وصفاً موجزاً لمنهجية البحث والتفاصيل الفنية للدراسة، بينما يعرض الفصل الرابع وصفاً موجزاً لنوعية البيانات.

الفصل الثاني

النتائج الرئيسية

يستعرض هذا الفصل ملخصاً للنتائج الرئيسية الخاصة بألوية الضفة الغربية وقطاع غزة، حيث تدرج هذه النتائج حسب الموضوع.

1. السكان:

يمتاز المجتمع الفلسطيني في الضفة الغربية وقطاع غزة بأنه مجتمع فتي، حيث تتخفص نسبة الذين تقل أعمارهم عن 15 سنة في القدس الى 40.2%، بينما ترتفع في لواء الخليل الى 49.4%، والى 50.3% في الوية قطاع غزة. وكذلك فإن نسبة الإعالة تتخفص الى ادنى مستوى لها في رام الله لتصل الى 77.9%، بينما ترتفع في لواء الخليل لتصل الى 108.4، وفي شمال قطاع غزة الى 115.2%. وفي حين ترتفع نسبة الذين يعيشون في أسر تتكون من 7 أعضاء أو أقل الى 77.1% في لواء القدس، تتخفص عن ذلك في لواء الخليل لتصل الى 52.3%، والى 51.6% في شمال القطاع. وبينما يبلغ متوسط حجم الأسرة في لواء الخليل ليصل الى 7.6 فرد، وفي جنوب ووسط قطاع غزة الى 7.9 فرد وينخفص في لواء رام الله الى 6.5 فرد. وتبلغ نسبة الاسر التي تدير شؤونها امرأة (ربة أسرة) اعلى معدل لها في لواء نابلس لتصل الى 8.1%، و الى 8.3% في قطاع غزة، بينما تتخفص بشكل واضح الى حوالي 4.6% في لواء الخليل. وغالبية الأسر هي أسر نووية حيث ترتفع الى اعلى معدل لها في لواء طولكرم وقليلية لتصل الى 75.4%، بينما تتخفص الى 66.3% في لواء رام الله، والى 62.1% في جنوب ووسط قطاع غزة.

2. المسكن:

يعيش ما نسبته 88.1% من الأسر الفلسطينية في لواء الخليل في مساكن تمتلكها، و85% في جنوب ووسط القطاع، بينما تتخفص الى 64.3% في لواء القدس. ويذكر انه يوجد شبكة مياه في داخل 39.2% من مساكن الأسر في لواء جنين، بينما ترتفع في لوائي القدس وشمال قطاع غزة الى نفس النسبة تقريباً لتبلغ 98.5%. وتعتبر الاسر الفلسطينية في لواء بيت لحم الاكثر معاناة في نقص المياه، اذ تعاني 31% منها من نقص اسبوعى في المياه، بينما تتخفص هذه النسبة الى 13.3% في شمال قطاع غزة، والى 11.4% في لواء طولكرم و قليلية، والى 4.7% في لواء القدس. وتبين أن 80% من الاسر في شمال قطاع غزة تعيش في مساكن موصولة بشبكة المجاري العامة، بينما تتخفص هذه النسبة الى 64.7% في لواء القدس، والى 9.1% لكل من لوائي رام الله وجنين تقريباً كلاً على حدة. وتبين ان ما نسبته 97.8% من الاسر تعيش في مساكن تصلها الكهرباء في الضفة الغربية وقطاع غزة وعلى مستوى جميع الالوية تقريباً باستثناء لواء الخليل حيث تتخفص قليلاً عن ذلك لتصل الى 96.1%. ويعيش ما نسبته 94.8% من الاسر في جنوب ووسط قطاع غزة في وحدات سكنية مزدحمة، أي أكثر من شخص واحد لكل غرفة، والى اقل من ذلك بقليل في الخليل وبنسبة تصل الى 94.4%، بينما تتخفص بشكل واضح في رام الله لتصل الى 84.4%.

3. التعليم:

يبلغ معدل التعليم (Literacy) اعلاه في لواء القدس بين الأفراد الذين تبلغ أعمارهم 15 سنة فأكثر 89.5%، مع وجود تفاوت طفيف بين ألوية الضفة الغربية وقطاع غزة في هذا الخصوص، بينما تنخفض في لواء الخليل لتصل الى 80.7%. وفي حين ترتفع نسبة المواطنين على مقاعد الدراسة الى 93.3% من بين الذين تتراوح أعمارهم بين 6-18 سنة في لواء رام الله، تنخفض بعد ذلك الى أدنى معدل لها في لواء الخليل لتصل الى 80.3%، الا ان هذا المعدل يرتفع بعد ذلك الى 84.8% في جنوب ووسط القطاع.

4. الزواج:

يرتفع العمر الوسيط عند الزواج الى 24.0 سنة للذكور و19.0 سنة للاناث في لوائي طولكرم وقلقيلية وجنين، والى 22.0 سنة للذكور و17.0 سنة للاناث في لواء بيت لحم، بينما يصل الى 22.0 سنة للذكور و18 سنة للاناث في قطاع غزة. ومن ضمن حالات الزواج للذكور هنالك ما نسبته 1.6% تعدد زوجات في لواء جنين، في حين ترتفع في لواء الخليل الى 4.7%، والى 5% في جنوب ووسط قطاع غزة. وما نسبته 24.3% من حالات الزواج الأول حدثت بين الأقارب من الدرجة الأولى (أبناء عم او خال او عمة او خالة) في لوائي نابلس ورام الله، في حين تتراوح ما بين 31% - 32% بين شمال وجنوب ووسط قطاع غزة. وتبين أن 25.6% من حالات الزواج بين أبناء الحمولة الواحدة تحدث في لواء الخليل، بينما تنخفض عن ذلك قليلا في جنوب ووسط القطاع لتصل الى 24.2%، وبشكل واضح الى 15.0% في لواء طولكرم وقلقيلية.

5. الخصوبة:

تشير النتائج الى ارتفاع معدل الخصوبة الكلي خلال السنة السابقة للمسح (عدد الاطفال المتوقع انجابهم للمرأة الواحدة في ظل ظروف الخصوبة السائدة) في جنوب ووسط قطاع غزة الى أعلى مستوى له ليصل الى 7.56، في حين ينخفض عن ذلك في لواء الخليل ليصل الى 6.83، بينما يهبط الى 3.95 في لواء القدس. وتبين من خلال هذا المسح ان الخصوبة آخذة في الانخفاض في مختلف ألوية الضفة الغربية. ويبلغ متوسط عدد الاطفال الذين سبق انجابهم للمرأة الفلسطينية التي سبق لها الزواج في لواء الخليل 5.23، وأن متوسط عدد المتوفين منهم 0.33، بينما ينخفض في لواء القدس الى 4.23، وان عدد المتوفين منهم يصل الى 0.25، اما في شمال قطاع غزة فقد بلغت هذه المتوسطات 4.82 و0.31 على التوالي وان كانت ترتفع في الجنوب والوسط اكثر. وينخفض متوسط عمر الام عند انجاب المولود الاول في الخليل الى 19.76، في حين يرتفع في لواء طولكرم وقلقيلية الى 21.23، اما في القطاع فان الجنوب والوسط يرتفعان عن الشمال ليصلا الى 20.73. وبلغت نسبة الأسر الفلسطينية التي لا يعيش ضمنها أطفال أعمارهم اقل من 15 سنة أقصاها في لواء طولكرم وقلقيلية وبنسبة تصل الى 26%، بينما تنخفض في لواء الخليل الى 15.3%، وفي جنوب ووسط القطاع الى 14.5%.

6. الهجرة:

بلغت نسبة الهجرة 15.4% حسب مكان الولادة من بين الافراد المقيمين في لواء القدس، بينما تنخفض في جنوب ووسط القطاع الى 14.5%، والى 5.5% في لواء الخليل. وقد بلغت نسبة الهجرة حسب مكان الإقامة عام 1987 أعلاها في لوائي طولكرم وقلقيلية ورام الله لتصل الى 7.8% في كل منها تقريباً، الا انها تنخفض في لواء الخليل الى 3.6%، والى أقل من ذلك قليلا في جنوب ووسط القطاع. وترتفع نسبة ارباب الأسر الذين لديهم اقارب في الخارج الى 72.9% في لواء رام الله، والى 55.4% في جنوب ووسط قطاع غزة، بينما تنخفض عن ذلك الى 44.6% في لواء الخليل. وتعتبر الاردن الدولة التي يعيش فيها اكبر عدد من الأقارب في الخارج من لواء الخليل وبنسبة تصل الى 74.3%، في حين تنخفض في لواء القدس الى 55.4%. بينما تعتبر امريكا الدولة التي يعيش فيها أكبر عدد من الأقارب في الخارج من لواء رام الله وبنسبة تصل الى 45.1%. الا ان دول الخليج العربي هي الدول التي يعيش فيها اكبر عدد من الأقارب في الخارج من أبناء قطاع غزة وبنسبة تصل الى 50.4% في شمال القطاع. وتبين أن حوالي 51% من الأقارب في الخارج من لوائي نابلس وجنين كلا على حدة يحملون الهوية الفلسطينية، بينما تبلغ في قطاع غزة 47.1%، في حين تنخفض في جميع الألوية لتصل الى أدنى معدل لها في لواء رام الله وبنسبة تصل الى 29.9%. وترتفع نسبة الذين فقدوا الهوية الى أعلى معدل لها في رام الله وبنسبة تصل الى 24.4%، بينما تنخفض الى 16.7% في قطاع غزة، والى أدنى معدل لها في لواء نابلس وبنسبة تصل الى 11.6%.

الفصل الثالث

ملخص المنهجية

1.3 استمارة المسح:

تتكون استمارة المسح الديمغرافي من قسمين: القسم الأول خاص بالأسرة بجميع أفرادها (جدول الأسرة المعيشية)، والقسم الثاني خاص بالاناث اللواتي أعمارهن من 14-54 سنة (جدول الاناث المؤهلات). حيث يحتوي جدول الأسرة المعيشية على الأجزاء التالية: صفحة الغلاف، قائمة افراد الاسرة المعيشية، وفيات الاسرة المعيشية، خصائص وظروف المسكن، الاقارب في الخارج. وقد تم الحصول على البيانات المتعلقة بالأسرة المعيشية من خلال مقابلة رب الأسرة أو أي شخص بالغ عاقل ومقيم اقامة معتادة مع الأسرة.

يحتوي جدول الاناث المؤهلات للمقابلة على الاجزاء التالية: الجزء الخاص بجميع الاناث اللواتي أعمارهن من 14-54 سنة، وسجل المواليد للاناث اللواتي سبق لهن الانجاب، وقد تم الحصول على بيانات هذا القسم من خلال مقابلة الاناث المؤهلات انفسهن.

كما تحتوي استمارة المسح الديمغرافي على صفحة ملاحظات لتدوين تعليقات المشرفة والباحثة على سير المقابلة بعد انتهائها، بالإضافة الى تقييم الباحثة لأجوبة المبحوثين وظروف المقابلة بشكل عام.

تجدر الاشارة الى أنه تم صياغة اسئلة الاستمارة باللغة العامية، وتم اصدار تعليمات صارمة للباحثات بضرورة التقيد بطرح الاسئلة كما هي مكتوبة بالضبط، وذلك للتقليل من الأخطاء غير الاحصائية والسيطرة على جودة البيانات خلال عملية الحصر.

2.3 عينة المسح:

لقد تم تصميم عينة عشوائية طبقية عنقودية متعددة المراحل في هذا المسح، اذ تم في المرحلة الاولى اختيار عينة عشوائية من التجمعات السكانية، ومن ثم قسمت التجمعات المختارة الى مناطق جغرافية (خلايا) متساوية الحجم تقريبا، واختيرت عينة عشوائية من الخلايا لكل تجمع في العينة، ومن ثم أعدت قوائم بعدد الوحدات السكنية ضمن كل خلية مختارة وذلك باعتماد الخرائط المتوفرة. وتم في المرحلة الثالثة اختيار عينة عشوائية منتظمة من الوحدات السكنية ضمن كل خلية مختارة.

لتحقيق غرض جعل العينة ممثلة للمجتمع بشكل افضل تم تصنيف وحدات المعاينة الاولى (التجمعات السكانية) حسب طبقات متعددة وهي: مراكز الألووية، باقي البلديات، المخيمات، القرى التي عدد سكانها 1000 نسمة فأكثر، القرى التي عدد سكانها أقل من 1000 نسمة.

3.3 التجربة القبلية للمسح:

هدفت التجربة القبلية الى فحص شامل لأدوات البحث (الاستمارات والنماذج)، تنظيم وإدارة العمليات الميدانية، آلية العمل في ادخال البيانات، والتقديرات الموضوعية للموارد البشرية والمادية للمسح الرئيسي.

أجريت التجربة القبلية في لوائي جنين ورام الله، حيث تم اختيار 160 أسرة معيشية موزعة على 8 خلايا من خارج الخلايا المختارة لعينة المسح الرئيسي في هذين اللواتين. لقد روعي عند اختيار عينة التجربة القبلية بأن تكون ممثلة للمناطق الحضرية والريفية والمخيمات. وبدأ العمل الميداني للتجربة يوم 1995/2/25 واستمر لفترة ثلاثة أيام. وتم اجراء تقييم للتجربة القبلية ونتائجها. وبناءاً عليه تم اجراء التعديلات اللازمة.

4.3 العمليات الميدانية:

وضعت لجنة التعيين المركزية للمشروع اسس لاختيار الباحثات لاجراء المقابلة معهن، واستدعيت الباحثات للمقابلة بناءً على تقييم الطلبات باعتماد هذه الاسس، كما وضعت هذه اللجنة اسس التقييم اثناء المقابلة.

ومن ثم استدعيت الباحثات اللواتي حصلن على أعلى العلامات من خلال تقييم طلباتهن والمقابلات التي أجريت معهن، من أجل المشاركة في الدورة التدريبية، وإختير لكل لواء عدد من الباحثات والمشرفات بناءً على نتائج الامتحان الذي أجري في نهاية الدورة التدريبية.

قامت الدائرة باعداد وتجهيز دليل تدريب كل من الباحثة الميدانية، المشرفة الميدانية، مدخلي البيانات، والمادة الخاصة بتدريب معدي القوائم. وهدف برنامج التدريب المعد مسبقا الى تحقيق اهداف عديدة منها، اعداد فريق ميداني فني ذو قدرة على اجراء المقابلة حسب الأسس العلمية الموثوقة، وكذلك الحصول على بيانات ذات مصداقية عالية، وتزويد هذا الفريق الفني بالأسس الصحيحة لادارة العمل الميداني. اشتمل التدريب على قسمين احدهما نظري والاخر عملي، وتم خلاله تدريب كل من الباحثات والمشرفات والمدققات ومعدي القوائم كل حسب المسؤوليات والمهام التي يجب عليه القيام بها.

قسمت مناطق التدريب الى منطقتين، الأولى في الضفة الغربية واختيرت مدينة رام الله لاجراء التدريب فيها وذلك بسبب توسط موقعها، والثانية في قطاع غزة واختيرت مدينة غزة لاجراء التدريب فيها. وقسمت المتدربات الى مجموعات، وعين مساعدين لكل مدرب لتسهيل عملية التدريب.

استغرقت الدورة التدريبية للباحثات مدة 10 ايام عمل، وللمشرفات والمدققات مدة 3 ايام، ومعدي القوائم مدة 3 ايام عمل وذلك في كل من الضفة الغربية وقطاع غزة.

بدأ العمل الميداني بتاريخ 1995/4/29 في الضفة الغربية وبتاريخ 1995/6/3 في قطاع غزة وانتهى العمل بتاريخ 23/7/1995، حيث بلغ معدل انجاز الباحثة اليومي حوالي 5 استمارات ومعدل الوقت المستغرق لانجاز المقابلة 45 دقيقة. وتم استخدام عدة أساليب لضبط العمل الميداني والحصول على بيانات دقيقة وجودة عالية.

5.3 معالجة البيانات:

تمت حوسبة البيانات باستخدام برنامج خاص بادخال البيانات يعرف باسم EPI-INFO (النسخة 6.02)، ومدعمة ببرنامج خاص للتعريب يعرف باسم NAFITHA النسخة الرابعة، وقد جرى تنظيم عملية ادخال البيانات في عدد من الملفات.

وبشكل عام تتطابق هذه الملفات مع الاجزاء الرئيسية للاستمارة. هذا مع العلم بأن فحوصات تنظيف البيانات سارت بصورة موازية لعملية الادخال، واستمرت حتى بعد الانتهاء من عملية الادخال، والتي كانت تهدف الى تنظيف البيانات وتنقيتها من الاخطاء سواء كانت اخطاء ميدانية أو اخطاء ادخال حيث أجريت عدة فحوصات لتحقيق هذا الهدف.

كما استخدمت الرزمة الاحصائية المعروفة باسم SPSS (النسخة 6.0) اثناء استخراج النتائج والجداول النهائية وكذلك استخدمت احد برامج التحليل الديمغرافي المتخصصة لحساب بعض المعدلات.

الفصل الرابع

نوعية البيانات

جمعت البيانات الخاصة بهذا المسح بأسلوب العينة وليس بالحصص الشامل، ولهذا فهي معرضة لنوعين رئيسيين من الأخطاء هما أخطاء المعاينة (أخطاء احصائية)، وأخطاء خارج المعاينة (أخطاء غير احصائية).

يقصد بأخطاء المعاينة تلك الأخطاء الناتجة عن تصميم العينة، ولهذا فهي سهلة القياس، وقد حسب التباين وتأثير تصميم العينة لكل من باقي الضفة الغربية وقطاع غزة ونشر ذلك ضمن التقرير الأولي الخاص بهذا المسح.

أما الأخطاء غير الاحصائية فهي ممكنة الحدوث في كل مراحل التنفيذ للمشروع، خلال جمع البيانات أو إدخالها، وتشمل الأخطاء الناتجة عن عدم التجاوب، وشمول إطار العينة، والترميز وإدخال البيانات ومعالجتها وأخطاء التجاوب سواء كان الخطأ من الباحثة أو المبحوث، وهي أخطاء صعبة القياس إحصائياً. ولكن اتباع أسلوب مجدي وفعال أثناء التدريب والإشراف، والإنتباه أثناء صياغة الأسئلة في الاستمارة يعتبر محك مباشر لقياس مقدار الأخطاء غير الاحصائية، وبالتالي نوعية البيانات الناتجة.

وتبين من خلال الفحوصات المختلفة التي أجريت على بيانات هذا المسح بان البيانات الديمغرافية الخاصة به ذات نوعية وجودة عالية. إجمالاً فبإمكان المهتمين بالإطلاع على نوعية بيانات المسح بشكل عام، العودة الى التقرير الأولي، حيث نوقشت جودة البيانات بشكل مفصل.

الجدول

Tables

جدول 1: توزيع الأسر والأفراد حسب مكان الإقامة الحالي واللواء

Table 1: Households and Household Members by Place of Residence and District

Place of Residence	قطاع غزة Gaza Strip		الضفة الغربية West Bank							مكان الإقامة
	جنوب ووسط South and Central	شمال North	الخليل Hebron	بيت لحم Bethlehem	القدس Jerusalem	رام الله والبيرة Ramallah & AL-Bireh	نابلس Nablus	طولكرم وقلقيلية Tulkarm & Qalqilya	جنين Jenin	
	Households									الأسر
City	34.7	58.2	43.6	36.2	51.4	28.3	43.3	35.1	26.9	مدينة
Village	-	-	52.3	53.4	45.0	60.3	46.2	59.0	64.2	قرية
Camp*	65.3	41.8	4.1	10.5	3.7	11.4	10.5	5.9	8.9	مخيم*
Total (n)	2326	2526	2340	917	1293	1836	1698	1565	1400	المجموع
	Household Population									الأفراد
City	34.2	56.5	43.0	27.8	48.6	23.9	39.2	35.3	26.9	مدينة
Village	-	-	52.8	61.9	47.5	63.7	48.3	58.4	64.7	قرية
Camp*	65.8	43.5	4.2	10.3	3.8	12.4	12.4	6.3	8.4	مخيم*
Total (n)	18418	19488	17709	6240	7363	11944	10554	9690	9088	المجموع

* For Gaza Strip, villages are included in this category

* تشمل القرى في قطاع غزة

جدول 2: توزيع الأسر حسب تركيبة المسكن واللواء

Table 2: Households by Housing Structure and District

Housing Structure	قطاع غزة Gaza Strip		الضفة الغربية West Bank							تركيبية المسكن
	جنوب ووسط South and Central	شمال North	الخليل Hebron	بيت لحم Bethlehem	القدس Jerusalem	رام الله والبيرة Ramallah & AL-Bireh	نابلس Nablus	طولكرم وقفيلية Tulkarm & Qalqilya	جنين Jenin	
Single Family House	71.1	61.4	80.6	58.3	34.5	72.5	55.4	70.1	72.9	بيت لعائلة واحدة
Two Family House	17.3	21.8	12.6	28.4	32.9	19.1	26.1	22.1	19.8	بيت لعائلتين
Three or More Family House	9.4	10.8	4.2	9.2	26.1	6.0	10.4	5.5	6.1	بيت لثلاث عائلات او اكثر
Apartment House (5 or more Units)	1.3	3.5	1.2	1.9	4.8	2.2	7.4	1.4	0.5	بناية (5 وحدات سكنية او اكثر)
Apartment House in a partly Commercial Structure	0.8	2.5	1.5	2.3	1.6	0.2	0.7	0.8	0.8	بناية سكنية ذات طابع تجاري (جزئي)
Total (n)	2323	2525	2330	911	1290	1821	1697	1561	1398	المجموع

جدول 3: توزيع الأسر حسب نوع مادة البناء المستخدمة في بناء المسكن واللواء

Table 3: Households by Type of Construction Material and District

Type of Construction Material	قطاع غزة Gaza Strip		الضفة الغربية West Bank							نوع مادة البناء
	جنوب ووسط South and Central	شمال North	الخليل Hebron	بيت لحم Bethlehem	القدس Jerusalem	رام الله والبيرة Ramallah & AL-Bireh	نابلس Nablus	طولكرم وقفيلية Tulkarm & Qalqilya	جنين Jenin	
Cement / Bricks	99.8	98.1	41.8	24.8	18.3	40.2	46.3	78.2	75.7	اسمنت / طوب
Stones	-	0.1	34.0	50.1	65.7	43.1	18.8	3.9	3.3	حجر
Cement and Stones	-	1.2	23.5	20.1	15.2	15.0	25.1	13.4	13.5	اسمنت وحجر
Other	0.2	0.6	0.7	4.9	0.7	1.7	9.9	4.5	7.5	غير ذلك
Total (n)	2323	2523	2338	914	1291	1831	1697	1565	1400	المجموع

جدول 4: توزيع الأسر حسب عدد غرف المسكن واللواء

Table 4: Hoouseholds by Number of Rooms in Housing Unit and Disrtict

Number of Rooms	قطاع غزة Gaza Strip		الضفة الغربية West Bank							عدد غرف المسكن
	جنوب ووسط South and Central	شمال North	الخليل Hebron	بيت لحم Bethlehem	القدس Jerusalem	رام الله والبيرة Ramallah & AL-Bireh	نابلس Nablus	طولكرم وقلقيلية Tulkarm & Qalqilya	جنين Jenin	
1	8.0	7.5	5.9	5.2	6.0	7.7	7.0	8.3	6.7	1
2	20.8	18.3	25.2	18.4	21.7	16.9	18.9	19.2	28.0	2
3	27.4	31.5	32.0	30.0	27.7	22.9	26.9	30.0	36.2	3
4	25.6	22.9	24.5	28.4	26.0	23.9	26.4	26.8	18.6	4
5+	18.2	19.8	12.4	18.0	18.6	28.6	20.9	15.7	10.6	+5
Total (n)	2323	2524	2339	912	1291	1831	1700	1569	1401	المجموع

جدول 5: توزيع الأسر حسب عدد غرف النوم واللواء

Table 5: Households by Number of Bedrooms and District

Number of Bedrooms	قطاع غزة Gaza Strip		الضفة الغربية West Bank							عدد غرف النوم
	جنوب ووسط South and Central	شمال North	الخليل Hebron	بيت لحم Bethlehem	القدس Jerusalem	رام الله والبييرة Ramallah & AL-Bireh	نابلس Nablus	طولكرم وقلقيلية Tulkarm & Qalqilya	جنين Jenin	
0	6.3	1.3	0.1	6.2	6.1	1.5	5.0	23.4	25.2	0
1	26.8	20.8	31.3	23.4	31.3	22.9	30.5	31.6	39.2	1
2	34.7	40.3	42.3	37.5	39.3	41.6	43.5	31.5	25.8	2
3	21.9	26.1	19.7	25.7	20.1	27.7	17.2	11.2	8.5	3
4+	10.3	11.4	6.7	7.2	3.3	6.3	3.9	2.3	1.3	+4
Total (n)	2324	2524	2338	914	1291	1831	1700	1569	1399	المجموع

جدول 6: توزيع الأسر حسب الازدحام في المسكن (عدد الأفراد للغرفة) واللواء

Table 6: Housing Density (Person Per Room) by District

Person Per Room	قطاع غزة Gaza Strip		الضفة الغربية West Bank							عدد الأفراد/غرفة
	جنوب ووسط South and Central	شمال North	الخليل Hebron	بيت لحم Bethlehem	القدس Jerusalem	رام الله والبيرة Ramallah & AL-Bireh	نابلس Nablus	طولكرم وقلقيلية Tulkarm & Qalqilya	جنين Jenin	
Up to 0.99	5.2	6.4	5.6	10.6	12.5	15.6	13.4	9.9	7.0	حتى 0.99
1.00 – 1.99	25.7	29.6	26.8	35.8	45.6	35.9	37.6	40.5	33.2	1.00 – 1.99
2.00 – 2.99	32.8	30.7	32.4	30.0	25.9	25.9	28.5	28.2	32.6	2.00 – 2.99
3 and More	36.3	33.3	35.1	23.6	15.9	22.5	20.6	21.4	27.3	3 فأكثر
Average Housing Density	2.00	1.91	1.97	1.67	1.92	1.55	2.08	2.10	2.37	معدل الازدحام في المسكن
Total (n)	2323	2524	2339	912	1291	1831	1700	1569	1401	المجموع

جدول 7: توزيع الأسر حسب ملكية المسكن والنوع

Table 7: Households by Housing Tenure and District

Tenure	قطاع غزة Gaza Strip		الضفة الغربية West Bank							ملكية المسكن
	جنوب ووسط South and Central	شمال North	الخليل Hebron	بيت لحم Bethlehem	القدس Jerusalem	رام الله والبييرة Ramallah & AL-Birch	نابلس Nablus	طولكرم وقلقيلية Tulkarm & Qalqilya	جنين Jenin	
Owned	85.0	77.0	88.1	86.1	64.3	81.8	69.7	78.4	88.0	ملك
Rented	3.3	7.2	5.1	8.0	27.4	12.3	16.2	9.6	4.5	مستأجر بأجرة نقدية
Leased from UNRWA	5.9	5.2	1.0	2.3	1.5	0.6	4.5	5.3	1.4	من الوكالة
Occupied Without Payment of Rent	5.7	10.6	5.7	3.6	6.8	5.3	9.6	6.8	6.1	مسكون بدون أي مقابل
Total (n)	2322	2524	2339	914	1291	1831	1700	1569	1401	المجموع

جدول 8: توفر بعض الخدمات والتجهيزات الأساسية في المسكن و اللواء

Table 8: Availability of Facilities and Durable Consumer Goods by District

Facilities and Durable Consumer Goods	قطاع غزة Gaza Strip		الضفة الغربية West Bank							بعض الخدمات والتجهيزات الأساسية
	جنوب ووسط South and Central	شمال North	الخليل Hebron	بيت لحم Bethlehem	القدس Jerusalem	رام الله والبيرة Ramallah & Al-Bireh	نابلس Nablus	طولكرم وقلقيلية Tulkarm & Qalqilya	جنين Jenin	
Private Car	13.5	23.1	22.8	34.3	33.1	26.8	26.2	19.9	14.8	سيارة خاصة
Commercial Car	3.4	5.2	5.4	4.8	3.2	5.8	5.7	4.8	5.1	سيارة تجارية
Electricity	96.5	99.0	96.1	98.6	99.5	99.2	99.0	98.1	97.7	كهرباء
Telephone	10.2	27.3	9.2	32.1	64.2	20.3	30.9	19.1	10.3	هاتف
Black & White T.V.	37.1	27.9	27.2	20.6	8.3	25.2	30.0	34.4	41.6	تلفزيون غير ملون
Color T.V.	48.4	65.1	62.7	78.0	91.6	73.8	68.9	59.8	51.8	تلفزيون ملون
Refrigerator	79.5	88.8	74.4	90.3	97.1	94.0	86.1	86.3	76.3	ثلاجة
Video	8.2	19.4	11.1	29.8	47.0	24.1	18.1	11.4	6.7	فيديو
Cookstove	54.2	60.6	66.9	68.6	77.4	69.8	68.9	74.3	51.6	فرن
Washing Machine	67.1	84.9	57.9	69.0	87.9	74.8	77.0	68.4	60.8	غسالة كهربائية
Central Heating	0.3	0.6	1.3	5.9	4.4	5.0	2.2	-	0.3	تدفئة مركزية
Air Conditioner	0.7	1.7	1.0	2.7	1.0	1.2	1.2	1.5	0.6	مكيف
Flush Toilet	26.9	55.8	28.9	50.1	73.9	60.0	39.2	26.0	17.5	مرحاض افرنجي
Arabic Toilet	94.7	81.6	88.8	64.0	52.0	62.4	88.1	92.8	94.5	مرحاض عربي
Bathroom or Shower	84.7	88.4	57.2	75.3	85.3	76.3	78.1	79.1	61.1	حمام أو دش
Sink with Piped Water	82.5	92.3	70.4	85.2	95.7	85.8	88.1	86.5	67.5	مغسلة او مجلى مع شبكة مياه

جدول 9: توزيع الأسر حسب مصدر مياه الشرب والطبخ الرئيسي المستخدمة واللواء

Table 9: Households by Main Source of Drinking-Cooking Water and District

Main Source of Drinking/Cooking Water	قطاع غزة Gaza Strip		الضفة الغربية West Bank							مصدر مياه الشرب والطبخ الرئيسي
	جنوب ووسط South and Central	شمال North	الخليل Hebron	بيت لحم Bethlehem	القدس Jerusalem	رام الله والبيرة Ramallah & Al-Bireh	نابلس Nablus	طولكرم وقلقيلية Tulkarm & Qalqilya	جنين Jenin	
Indoor Public System	94.2	98.3	66.3	89.8	98.5	84.7	76.6	74.2	39.2	شبكة عامة واصلة لداخل البيت
Outdoor Public System	1.5	0.6	4.8	3.6	0.9	5.8	0.3	0.5	1.8	شبكة عامة غير واصلة لداخل البيت
Individual Well	3.2	0.4	24.1	4.6	0.4	8.3	16.1	21.8	51.9	بئر خاص
Tanker Truck	0.3	0.2	2.8	0.2	0.1	0.5	1.3	2.9	3.4	تنك محمول على شاحنة (صهريج)
Other Source	0.8	0.5	2.1	1.9	0.2	0.6	5.7	0.6	3.8	مصدر آخر
Total (n)	2324	2523	2339	914	1291	1831	1700	1569	1401	المجموع

جدول 10: توزيع الأسر حسب تكرار استخدام مصدر ثانوي للمياه واللواء

Table 10: Households by Frequency of Use of Secondary Source of Drinking-Cooking Water and District

Use of Secondary Source of Drinking/Cooking Water	قطاع غزة Gaza Strip		الضفة الغربية West Bank							تكرار استخدام مصدر ثانوي للمياه
	جنوب ووسط South and Central	شمال North	الخليل Hebron	بيت لحم Bethlehem	القدس Jerusalem	رام الله والبيرة Ramallah & Al-Bireh	نابلس Nablus	طولكرم وقلقيلية Tulkarm & Qalqilya	جنين Jenin	
Once a Week	9.3	13.3	23.0	31.0	4.7	17.5	12.0	11.4	14.6	مرة بالأسبوع
Once a Month	0.4	1.0	8.6	12.1	1.1	5.2	7.3	7.3	23.7	مرة بالشهر
Rarely	2.0	2.3	20.7	13.0	6.9	16.4	14.1	9.7	23.2	نادرا
Never	88.3	83.4	47.7	44.0	87.2	60.9	66.6	71.6	38.5	ابدا
Total (n)	2324	2523	2339	914	1291	1831	1700	1569	1401	المجموع

جدول 11: توزيع الأسر حسب وسيلة التصريف المستخدمة في المسكن والنواء

Table 11: Households by Type of Sewage Disposal System and District

Type of Sewage Disposal System	قطاع غزة Gaza Strip		الضفة الغربية West Bank							نوع وسيلة التصريف المستخدمة
	جنوب ووسط South and Central	شمال North	الخليل Hebron	بيت لحم Bethlehem	القدس Jerusalem	رام الله Ramallah & Al-Bireh	نابلس Nablus	طولكرم وقلقيلية Tulkarm & Qalqilya	جنين Jenin	
Public Sewer	14.6	80.1	12.8	10.0	64.7	9.1	49.0	25.0	9.2	شبكة مجاري عامة
Septic Tank/Cesspol	84.2	19.2	80.7	85.2	34.1	87.6	50.2	74.1	88.7	صهريج نضح/ حفرة امتصاصية
Other Means	1.2	0.7	6.5	4.8	1.2	3.3	0.8	0.9	2.1	طرق أخرى
Total (n)	2321	2524	2333	914	1291	1829	1700	1569	1399	المجموع

جدول 12: معرفة القراءة والكتابة لدى الأفراد حسب العمر والجنس واللواء
 Table 12: Ability to Read and Write by Age, Sex and District

Age and Sex	قطاع غزة Gaza Strip		الضفة الغربية West Bank							العمر والجنس
	جنوب ووسط South and Central	شمال North	الخليل Hebron	بيت لحم Bethlehem	القدس Jerusalem	رام الله والبيرة Ramallah & Al-Bireh	نابلس Nablus	طولكرم وقلقلية Tulkarm & Qalqilya	جنين Jenin	
Male										ذكر
15-19	96.2	97.1	95.8	92.6	97.7	97.1	98.8	95.9	98.0	15-19
20-24	95.3	95.9	96.3	96.5	97.8	96.8	98.6	98.1	98.0	20-24
25-34	95.4	97.2	94.2	96.8	97.3	96.0	97.9	96.3	95.8	25-34
35-44	94.4	95.6	91.1	96.9	94.6	96.0	95.7	94.2	98.1	35-44
45-54	90.3	91.9	77.7	91.5	93.1	91.6	93.7	92.9	84.7	45-54
55-64	59.8	69.0	51.9	71.7	82.9	69.9	83.8	80.4	73.4	55-64
65+	35.3	54.8	34.5	56.2	69.3	63.1	74.6	73.5	67.2	65+
Total	89.8	92.2	87.4	90.9	94.0	91.4	94.4	93.3	92.8	المجموع
Female										انثى
15-19	97.8	97.6	95.9	97.1	97.8	98.6	98.7	97.8	96.9	15-19
20-24	97.0	96.6	92.5	93.7	97.4	95.0	98.5	97.1	94.9	20-24
25-34	94.9	95.7	83.5	90.8	94.3	92.1	96.2	92.0	91.2	25-34
35-44	85.8	89.8	69.3	80.3	89.1	84.3	85.5	77.6	83.3	35-44
45-54	39.6	58.2	40.2	49.3	80.7	56.0	61.4	43.0	33.9	45-54
55-64	10.6	20.1	17.5	32.1	44.4	20.5	28.8	12.8	9.5	55-64
65+	5.3	15.1	5.5	33.8	30.0	10.7	22.4	5.1	4.4	65+
Total	76.3	81.0	73.5	78.9	85.1	75.0	80.9	73.1	72.2	المجموع
Both Sexes										كلا الجنسين
15-19	96.9	97.3	95.8	94.7	97.7	97.8	98.8	96.8	97.5	15-19
20-24	96.1	96.3	94.5	95.1	97.6	95.9	98.6	97.6	96.6	20-24
25-34	95.1	96.4	89.2	93.9	95.8	94.0	97.0	94.2	93.6	25-34
35-44	90.3	92.8	80.0	88.5	91.8	89.7	90.6	85.7	90.4	35-44
45-54	60.7	74.2	59.9	70.8	86.9	72.6	75.5	66.0	55.8	45-54
55-64	31.3	41.8	32.8	50.7	62.2	40.4	56.2	39.2	39.6	55-64
65+	18.8	35.1	21.3	45.1	49.1	36.3	47.3	41.7	32.5	65+
Total	83.1	86.7	80.7	85.0	89.5	83.1	88.0	83.4	82.7	المجموع

جدول 13: توزيع الأفراد 15 سنة فأكثر حسب عدد السنوات الدراسية المكتملة والجنس واللواء

Table 13: Years of Schooling Completed by Sex and District

Years of Schooling Completed and Sex	قطاع غزة Gaza Strip		الضفة الغربية West Bank							عدد سنوات الدراسة المكتملة والجنس
	جنوب ووسط South and Central	شمال North	الخليل Hebron	بيت لحم Bethlehem	القدس Jerusalem	رام الله والبيرة Ramallah & Al-Bireh	نابلس Nablus	طولكرم وقلقيلية Tulkarm & Qalqilya	جنين Jenin	
Male										ذكر
0	9.2	7.9	10.3	7.9	5.1	7.6	4.6	5.4	6.4	0
1-6	16.7	22.2	22.0	22.9	19.9	19.3	23.4	23.2	18.4	1-6
7-9	19.4	20.5	30.4	27.7	30.8	31.3	27.8	26.5	29.6	7-9
10-12	34.9	30.9	24.5	28.4	27.2	26.4	26.6	27.4	30.4	10-12
13+	19.9	18.5	12.9	13.1	16.9	15.4	17.6	17.5	15.2	13+
Total (n)	4659	4874	4644	1747	2193	3313	3054	2776	2612	المجموع
Female										انثى
0	23.0	18.2	23.9	18.2	13.3	22.1	18.3	25.5	24.8	0
1-6	12.2	17.8	21.1	23.3	18.2	22.1	21.8	17.5	24.2	1-6
7-9	20.5	21.6	26.8	24.7	26.6	24.6	24.7	23.5	25.4	7-9
10-12	33.3	32.8	21.6	23.3	27.3	21.4	21.5	23.1	18.2	10-12
13+	11.0	9.6	6.5	10.4	14.6	9.8	13.6	10.4	7.5	13+
Total (n)	4596	4697	4319	1685	2199	3433	2992	2687	2531	المجموع
Both Sexes										كلا الجنسين
0	16.0	12.9	16.9	13.0	9.2	15.0	11.4	15.3	15.4	0
1-6	14.5	20.0	21.6	23.1	19.0	20.7	22.6	20.4	21.2	1-6
7-9	19.9	21.0	28.7	26.2	28.7	27.9	26.3	25.0	27.5	7-9
10-12	34.1	31.9	23.1	25.9	27.3	23.9	24.1	25.3	24.4	10-12
13+	15.5	14.1	9.8	11.8	15.8	12.5	15.7	14.0	11.4	13+
Total (n)	9255	9571	8963	3432	4392	6746	6046	5463	5143	المجموع

جدول 14: توزيع الأفراد 6 سنوات فأكثر الملتحقين حالياً بالمدرسة حسب نوع المدرسة واللواء

Table 14: Persons Attending School by Type of School and District

Type of School	قطاع غزة Gaza Strip		الضفة الغربية West Bank							نوع المدرسة
	جنوب ووسط South and Central	شمال North	الخليل Hebron	بيت لحم Bethlehem	القدس Jerusalem	رام الله والبيرة Ramallah & Al-Bireh	نابلس Nablus	طولكرم وقلقيلية Tulkarm & Qalqilya	جنين Jenin	
Private School	0.4	2.3	2.4	16.2	28.9	12.1	2.1	0.4	1.4	مدرسة خاصة
Public School	37.5	56.2	86.6	68.9	56.5	62.9	80.0	85.3	81.5	مدرسة حكومية
UNRWA School	55.1	35.2	6.9	8.9	5.8	17.9	10.4	8.1	12.1	مدرسة وكالة
Training Center	0.4	0.5	0.1	0.8	0.8	0.8	0.2	0.3	0.6	مركز تدريب
Intermediate College	0.8	0.4	1.0	0.8	1.3	0.5	1.2	0.9	0.4	كلية متوسطة
University/College	5.7	5.4	3.1	4.4	6.7	5.9	6.0	5.0	4.0	جامعة
Total (n)	5691	5743	5502	1885	2086	3676	2925	2750	2483	المجموع

جدول 15: معدلات الالتحاق العمرية حسب الجنس واللواء

Table 15: School Enrollment Rates by Age, Sex and District

Age and Sex	قطاع غزة Gaza Strip		الضفة الغربية West Bank							العمر والجنس
	جنوب ووسط South and Central	شمال North	الخليل Hebron	بيت لحم Bethlehem	القدس Jerusalem	رام الله والبيرة Ramallah & Al-Bireh	نابلس Nablus	طولكرم وقلقيلية Tulkarm & Qalqilya	جنين Jenin	
Male										ذكر
6-11	91.1	89.4	89.8	91.8	93.7	93.5	89.2	89.0	91.7	6-11
12-14	90.0	84.6	87.4	89.8	83.6	94.7	89.9	92.6	92.3	12-14
15-17	78.2	65.8	64.7	62.9	55.4	71.4	65.0	63.7	69.4	15-17
18+	10.3	7.8	6.9	7.0	6.8	7.3	7.7	7.8	6.7	18+
Female										انثى
6-11	90.5	91.3	90.3	92.1	93.0	93.2	93.2	91.9	91.9	6-11
12-14	92.1	86.8	90.4	95.5	94.0	92.1	94.2	88.8	91.2	12-14
15-17	70.2	57.8	60.0	75.8	64.3	65.1	67.1	63.2	55.3	15-17
18+	4.9	4.4	5.1	6.9	5.6	4.9	5.3	5.9	3.1	18+
Both Sexes										كلا الجنسين
6-11	90.8	90.3	90.1	91.9	93.4	93.3	91.2	90.4	91.8	6-11
12-14	91.1	85.7	88.9	92.5	88.8	93.4	91.9	90.7	91.8	12-14
15-17	74.5	62.1	62.5	68.9	60.0	68.5	66.1	63.5	63.2	15-17
18+	7.6	6.1	6.0	6.9	6.2	6.0	6.5	6.9	4.9	18+

جدول 16: معدلات التسرب من المدرسة حسب العمر والجنس واللواء

Table 16: Drop-Out Rates by Age, Sex and District

Age and Sex	قطاع غزة Gaza Strip		الضفة الغربية West Bank							العمر والجنس
	جنوب ووسط South and Central	شمال North	الخليل Hebron	بيت لحم Bethlehem	القدس Jerusalem	رام الله والبييرة Ramallah & Al-Bireh	نابلس Nablus	طولكرم وقلقيلية Tulkarm & Qalqilya	جنين Jenin	
Male										ذكر
6-11	0.1	0.5	0.8	0.1	1.9	0.5	1.0	-	-	6-11
12-14	1.7	1.8	4.5	3.6	6.5	2.8	4.8	2.4	4.1	12-14
15-17	4.0	3.8	8.1	8.6	10.8	10.2	9.7	7.2	11.0	15-17
18+	1.1	0.9	0.9	0.4	0.8	1.0	0.7	0.8	1.1	18+
Female										انثى
6-11	0.5	0.7	0.5	0.2	1.8	-	0.6	0.7	0.5	6-11
12-14	1.0	1.9	2.9	0.5	1.4	3.0	2.5	3.4	3.2	12-14
15-17	6.1	5.9	9.0	5.4	12.0	10.2	8.4	7.5	12.6	15-17
18+	0.7	0.7	1.1	0.8	1.1	0.8	0.3	0.6	0.6	18+
Both Sexes										كلا الجنسين
6-11	0.3	0.6	0.7	0.2	1.9	0.3	0.8	0.3	0.3	6-11
12-14	1.4	1.9	3.7	2.2	3.9	2.9	3.7	2.9	3.7	12-14
15-17	5.0	4.8	8.6	7.1	11.4	10.2	9.1	7.4	11.7	15-17
18+	0.9	0.8	1.0	0.6	0.9	0.9	0.5	0.7	0.8	18+

جدول 17: توزيع الأفراد 15 سنة فأكثر الملتحقون بالعمل حسب المهنة واللواء

Table 17: Persons 15 Years and Over by Occupation and District

Occupation	قطاع غزة Gaza Strip		الضفة الغربية West Bank							المهنة
	جنوب ووسط South and Central	شمال North	الخليل Hebron	بيت لحم Bethlehem	القدس Jerusalem	رام الله والبيرة Ramallah & AL-Bireh	نابلس Nablus	طولكرم وقلقلية Tulkarm & Qalqilya	جنين Jenin	
Legislators and Managers	0.5	1.9	0.9	2.6	1.9	1.6	1.4	0.4	0.3	المشروعون وموظفوا الإدارة العليا والمديرون
Professionals	14.6	13.9	10.1	12.3	13.6	11.3	11.3	12.4	11.0	المتخصصون
Technicians and Associate Professionals	4.9	3.9	2.5	3.2	3.1	3.8	3.3	2.1	2.6	الفنيون والمتخصصون المساعدون
Clerks	2.7	3.0	1.5	2.1	5.2	3.5	3.4	1.8	1.8	الكتابة
Services and Sales Workers	14.6	16.0	10.7	10.1	17.7	11.4	13.4	8.9	11.7	العاملون في الخدمات والباعة في المحلات التجارية والأسواق
Skilled Agricultural and Fishery Workers	5.0	2.3	6.5	5.0	1.6	7.8	5.6	12.3	12.7	العمال المهرة في الزراعة وصيد الأسماك
Crafts and Related Workers	26.7	35.7	32.9	36.1	31.4	26.0	34.1	28.0	22.2	العاملون في الحرف وما إليها من المهن
Plant and Machine Operators	5.7	5.1	6.5	7.0	6.7	6.8	6.8	5.7	4.8	مشغلوا الآلات ومجموعها
Elementary Occupation	25.3	18.2	28.4	21.7	18.8	27.8	20.7	28.4	32.8	المهن الأولية
Total (n)	3173	3781	3488	1459	1955	2694	2589	2242	2099	المجموع

جدول 18: توزيع الأفراد المقيمين إقامة معتادة حسب العمر والجنس واللواء

Table 18: De Jure Residents by Age, Sex and District

Age Group and Sex	قطاع غزة Gaza Strip		الضفة الغربية West Bank							فئات العمر والجنس
	جنوب ووسط South and Central	شمال North	الخليل Hebron	بيت لحم Bethlehem	القدس Jerusalem	رام الله والبيرة Ramallah & AL-Bireh	نابلس Nablus	طولكرم وقلقيلية Tulkarm & Qalqilya	جنين Jenin	
Male										ذكور
0-4	21.3	21.	19.9	18.0	14.3	17.0	17.6	18.0	17.9	0-4
5-9	16.2	16.	16.0	14.6	13.5	15.0	13.6	14.0	14.0	5-9
10-14	12.7	13.	13.9	13.4	12.7	13.4	11.7	11.9	12.1	10-14
15-19	11.5	11.	12.6	12.4	11.5	12.8	11.4	12.2	12.5	15-19
20-24	8.4	8.5	9.2	9.2	10.9	8.4	9.7	10.2	10.6	20-24
25-29	7.3	6.3	6.8	8.1	7.8	6.5	8.2	7.3	8.0	25-29
30-34	5.8	5.9	5.0	4.6	6.6	5.6	6.7	6.3	6.2	30-34
35-39	4.2	4.0	3.7	4.3	4.7	4.4	4.7	4.3	4.3	35-39
40-44	3.7	3.5	3.1	3.1	4.0	3.6	3.3	3.3	2.7	40-44
45-49	1.9	2.6	2.2	3.1	3.6	2.9	2.5	2.7	2.5	45-49
50-54	1.4	1.5	1.9	2.2	2.7	2.1	2.4	2.1	2.0	50-54
55-59	1.5	1.7	1.5	1.7	2.9	2.0	2.3	1.9	1.7	55-59
60-64	1.6	1.4	1.5	1.6	1.4	1.6	2.1	1.4	2.0	60-64
65-69	1.0	1.2	1.2	1.5	1.6	1.5	1.6	1.8	1.3	65-69
70-74	0.7	0.7	0.5	0.7	0.8	1.4	0.8	0.7	0.9	70-74
75-79	0.4	0.4	0.5	0.6	0.4	0.9	0.6	0.8	0.5	75-79
80-84	0.2	0.1	0.2	0.5	0.5	0.5	0.3	0.4	0.2	80-84
85+	0.3	0.2	0.3	0.4	0.2	0.4	0.3	0.6	0.6	85+
Total (n)	9348	995	9249	3232	3682	6066	5358	4957	4668	المجموع

جدول 18: توزيع الأفراد المقيمين إقامة معتادة حسب العمر والجنس واللواء (تكملة)

Table 18: De Jure Residents by Age, Sex and District (Continued)

Age Group and Sex	قطاع غزة Gaza Strip		الضفة الغربية West Bank							فئات العمر والجنس
	جنوب ووسط South and Central	شمال North	الخليل Hebron	بيت لحم Bethlehem	القدس Jerusalem	رام الله والبيرة Ramallah & AL-Bireh	نابلس Nablus	طولكرم وقلقيلية Tulkarm & Qalqilya	جنين Jenin	
Female										اناث
0-4	20.7	21.0	19.1	18.1	15.9	15.0	17.5	17.3	17.7	0-4
5-9	15.8	17.0	15.9	13.2	12.6	13.5	13.6	13.2	13.8	5-9
10-14	12.8	12.7	13.9	12.7	11.5	13.1	11.3	12.6	11.2	10-14
15-19	9.8	10.3	12.3	12.2	11.1	11.3	10.2	10.9	10.4	15-19
20-24	8.5	8.2	9.0	9.7	9.9	8.4	9.1	8.7	9.5	20-24
25-29	7.0	6.5	6.1	6.9	7.9	6.4	8.2	7.2	7.3	25-29
30-34	5.5	5.4	5.5	5.7	6.8	6.2	6.5	6.3	6.7	30-34
35-39	4.0	4.0	4.5	5.2	4.9	5.8	4.8	4.7	4.4	35-39
40-44	3.6	3.3	3.2	3.0	4.5	3.8	3.6	3.7	3.7	40-44
45-49	2.8	2.9	2.5	3.0	3.8	3.6	3.6	2.9	3.2	45-49
50-54	2.0	2.0	1.6	2.5	2.4	2.4	2.9	3.1	3.2	50-54
55-59	2.3	2.3	2.3	2.3	2.7	3.1	2.5	2.6	2.3	55-59
60-64	2.0	1.8	1.7	1.7	2.3	2.4	2.1	2.8	2.1	60-64
65-69	1.4	1.5	1.1	1.6	1.7	2.5	1.7	1.7	1.6	65-69
70-74	0.7	0.6	0.7	1.2	1.0	1.2	1.0	0.9	1.1	70-74
75-79	0.5	0.3	0.3	0.6	0.5	0.8	0.8	0.6	0.7	75-79
80-84	0.2	0.2	0.2	0.2	0.2	0.4	0.2	0.4	0.6	80-84
85+	0.5	0.1	0.2	0.4	0.3	0.2	0.5	0.4	0.4	85+
Total (n)	9070	9532	8459	3007	3663	5878	5196	4729	4420	المجموع

جدول 18: توزيع الأفراد المقيمين إقامة معتادة حسب العمر والجنس واللواء (تكملة)

Table 18: De Jure Residents by Age, Sex and District (Continued)

Age Group and Sex	قطاع غزة Gaza Strip		الضفة الغربية West Bank							فئات العمر والجنس
	جنوب ووسط South and Central	شمال North	الخليل Hebron	بيت لحم Bethlehem	القدس Jerusalem	رام الله والبيرة Ramallah & AL-Bireh	نابلس Nablus	طولكرم وقلقيلية Tulkarm & Qalqilya	جنين Jenin	
Both Sexes										كلا الجنسين
0-4	21.0	21.2	19.5	18.0	15.1	16.0	17.6	17.7	17.8	0-4
5-9	16.0	16.8	16.0	13.9	13.0	14.2	13.6	13.6	13.9	5-9
10-14	12.8	12.9	13.9	13.0	12.1	13.3	11.5	12.3	11.7	10-14
15-19	10.7	10.6	12.5	12.3	11.3	12.1	10.8	11.6	11.5	15-19
20-24	8.4	8.3	9.1	9.4	10.4	8.4	9.4	9.5	10.1	20-24
25-29	7.2	6.4	6.5	7.6	7.8	6.5	8.2	7.3	7.6	25-29
30-34	5.7	5.7	5.2	5.1	6.7	5.9	6.6	6.3	6.5	30-34
35-39	4.1	4.0	4.0	4.7	4.8	5.1	4.8	4.5	4.3	35-39
40-44	3.6	3.4	3.2	3.0	4.2	3.7	3.5	3.5	3.2	40-44
45-49	2.3	2.7	2.3	3.0	3.7	3.2	3.1	2.8	2.8	45-49
50-54	1.7	1.7	1.8	2.4	2.6	2.2	2.7	2.6	2.6	50-54
55-59	1.9	2.0	1.9	2.0	2.8	2.5	2.4	2.2	2.0	55-59
60-64	1.8	1.6	1.6	1.7	1.8	2.0	2.1	2.1	2.1	60-64
65-69	1.2	1.4	1.2	1.5	1.6	2.0	1.7	1.7	1.5	65-69
70-74	0.7	0.7	0.6	1.0	0.9	1.3	0.9	0.8	1.0	70-74
75-79	0.5	0.4	0.4	0.6	0.4	0.9	0.7	0.7	0.6	75-79
80-84	0.2	0.2	0.2	0.3	0.3	0.4	0.2	0.4	0.4	80-84
85+	0.4	0.1	0.3	0.4	0.2	0.3	0.4	0.5	0.5	85+
Total (n)	18418	19483	17708	6239	7345	11944	10554	9686	9088	المجموع

جدول 19: التوزيع النسبي للأسر حسب حجم الأسرة والنواء
Table 19: Households by Household Size and District

Household Size	قطاع غزة Gaza Strip		الضفة الغربية West Bank							حجم الأسرة
	جنوب ووسط South and Central	شمال North	الخليل Hebron	بيت لحم Bethlehem	القدس Jerusalem	رام الله والبيرة Ramallah & AL-Bireh	نابلس Nablus	طولكرم وقلقيلية Tulkarm & Qalqilya	جنين Jenin	
1	2.2	1.7	2.2	1.8	4.0	3.9	2.2	4.5	2.8	1
2	5.5	6.3	5.7	6.7	11.1	7.4	8.8	7.3	8.7	2
3	4.9	5.1	5.1	7.5	9.1	8.3	8.6	9.4	8.1	3
4	6.8	7.1	7.9	10.4	11.0	8.6	11.2	10.7	10.9	4
5	9.4	9.9	10.3	14.3	16.2	11.9	12.8	12.4	10.4	5
6	9.7	10.1	10.4	11.8	13.5	13.8	13.4	12.2	11.0	6
7	10.6	11.4	10.7	9.3	12.2	11.8	12.2	10.6	11.3	7
8	10.5	10.8	10.7	10.7	8.4	9.4	10.1	11.9	10.1	8
9+	40.4	37.6	36.9	27.5	14.5	24.8	20.6	21.1	26.7	+9
Average Household Size	7.9	7.7	7.6	6.8	5.7	6.5	6.2	6.2	6.5	معدل حجم الأسرة
Total (n)	2326	2526	2340	916	1293	1836	1698	1565	1400	المجموع

جدول 20: توزيع الأسر حسب التركيب الأسري واللواء

Table 20: Households by Household Type and District

Household Type	قطاع غزة Gaza Strip		الضفة الغربية West Bank							التركيب الأسري
	جنوب و وسط South and Central	شمال North	الخليل Hebron	بيت لحم Bethlehem	القدس Jerusalem	رام الله والبيرة Ramallah & Al-Bireh	نابلس Nablus	طولكرم وقلقيلية Tulkarm & Qalqilya	جنين Jenin	
Family Household										أسرة معيشية (عائلة)
One Spouse with Children	3.8	2.4	2.2	3.6	5.0	5.0	4.6	4.1	5.0	أحد الزوجين مع أطفال
Married Couple with Children	53.9	55.8	64.7	64.5	61.0	56.1	63.5	66.1	61.7	الزوجين مع أطفال
Married Couple Only	4.4	5.2	4.8	4.9	7.2	5.2	6.9	5.2	6.6	الزوجين فقط
One Spouse with Children and Other	2.9	1.5	1.1	1.0	3.1	3.3	1.5	1.2	1.5	أحد الزوجين مع أطفال وأفراد آخرين
Married Couple with Children and Other Persons	30.1	30.5	22.2	22.0	16.6	22.4	17.7	15.9	19.1	الزوجين مع أطفال وأفراد آخرين
Married Couple with Others & Without Children	2.7	3.0	2.8	2.2	3.0	4.1	3.5	3.0	3.4	الزوجين وأفراد آخرين بدون أطفال
Non-Family Household										أسر معيشية (غير عائلة)
One Person	2.2	1.7	2.2	1.8	4.0	3.9	2.2	4.5	2.8	فرد واحد
Total (n)	2326	2526	2340	915	1293	1836	1698	1565	1400	المجموع

جدول 21: التوزيع النسبي للأسر حسب نوع الأسرة المعيشية الرئيسي واللواء

Table 21: Households by Main Types of Household and District

Main Type of Household	قطاع غزة Gaza Strip		الضفة الغربية West Bank							نوع الأسرة المعيشية الرئيسي
	جنوب و وسط South and Central	شمال North	الخليل Hebron	بيت لحم Bethlehem	القدس Jerusalem	رام الله والبيرة Ramallah & Al-Bireh	نابلس Nablus	طولكرم وقلقيلية Tulkarm & Qalqilya	جنين Jenin	
Nuclear Family	62.1	63.3	71.7	73.0	73.3	66.3	74.5	75.4	73.2	أسرة نوية
Extended Family	35.6	34.9	25.7	25.3	22.5	29.4	22.9	19.9	23.6	أسرة ممتدة
Composite Family	-	0.0	0.4	-	0.2	0.1	0.2	0.2	0.4	أسرة مركبة
One Person	2.2	1.7	2.2	1.8	4.0	3.9	2.4	4.5	2.8	فرد واحد
Total (n)	2326	2526	2340	915	1293	1836	1698	1565	1400	المجموع

جدول 22: التوزيع النسبي للسكان حسب العلاقة مع رب الأسرة والجنس واللواء

Table 22: Relation to Head of Household by Sex and District

Relation to Head of Household and Sex	قطاع غزة Gaza Strip		الضفة الغربية West Bank							العلاقة مع رب الأسرة والجنس
	جنوب و وسط South and Central	شمال North	الخليل Hebron	بيت لحم Bethlehem	القدس Jerusalem	رام الله والبيرة Ramallah & AL-Bireh	نابلس Nablus	طولكرم وقلقيلية Tulkarm & Qalqilya	جنين Jenin	
Male										
Spouse	0.1	0.1	0.1	0.1	0.2	0.3	0.3	0.2	0.1	نكاح
Son/Daughter	82.5	83.8	89.1	88.7	88.6	86.6	90.3	92.9	90.8	الزوج/الزوجة ابن/ابنة
Parents	0.8	1.0	0.7	0.8	0.5	0.6	0.7	0.6	0.3	والد/والدة
Brother/Sister	4.0	3.8	2.9	2.7	2.8	2.2	2.6	1.6	2.6	اخ/اخت
Grandchild	0.2	8.9	0.0	6.1	5.4	8.2	4.9	4.1	5.6	حفيد/حفيدة
Son/Daughter in Law	9.1	0.0	6.1	--	0.4	0.2	0.0	0.1	-	صهر/كنة
Others	3.3	2.4	1.1	1.6	2.1	1.8	1.2	0.5	0.5	أخرون
Total (n)	7218	7537	7043	2367	2535	4462	3797	3539	3391	المجموع
Female										
Spouse	24.2	25.5	26.5	28.9	31.7	27.9	30.1	30.2	29.1	أنثى
Son/Daughter	53.7	52.8	57.8	56.0	54.3	53.7	56.2	58.7	55.5	الزوج/الزوجة ابن/ابنة
Parents	3.2	2.9	2.5	2.8	2.5	3.2	2.8	2.6	3.3	والد/والدة
Brother/Sister	2.2	2.0	1.7	1.8	2.3	1.8	2.6	1.6	2.4	اخ/اخت
Grandchild	6.0	6.5	5.3	4.4	3.5	5.6	3.4	2.5	4.6	حفيد/حفيدة
Son/Daughter in Law	6.7	6.4	4.8	4.3	4.1	5.3	3.5	3.2	4.2	صهر/كنة
Others	4.1	3.8	1.5	1.7	1.7	2.4	1.4	1.0	1.0	أخرون
Total (n)	8878	9422	8353	2959	3526	5675	5060	4592	4297	المجموع
Bothe Sexes										
Spouse	13.4	14.2	14.4	16.1	18.5	15.7	17.3	17.2	16.3	كلا الجنسين
Son/Daughter	66.6	66.6	72.1	70.6	68.7	68.2	70.8	73.6	71.1	الزوج/الزوجة ابن/ابنة
Parents	2.1	2.1	1.7	1.9	1.6	2.1	1.9	1.7	2.0	والد/والدة
Brother/Sister	3.0	2.8	2.2	2.2	2.5	2.0	2.6	1.6	2.5	اخ/اخت
Grandchild	3.4	7.6	2.9	5.2	4.3	6.8	4.1	3.2	5.0	حفيد/حفيدة
Son/Daughter in Law	7.8	3.6	5.4	2.4	2.5	3.1	2.0	1.9	2.3	صهر/كنة
Others	3.7	3.2	1.2	1.7	1.8	2.1	1.3	0.8	0.8	أخرون
Total (n)	16096	16959	15396	5326	6061	10137	8857	8131	7688	المجموع

جدول 23: توزيع الأفراد 14 سنة فأكثر حسب الحالة الزوجية الحالية والعمر والجنس واللواء

Table 23: Marital Status of those 14 Years of Age and Over by Age, Sex and District

Age and District	المجموع Total (n)		الحالة الزوجية Marital Status						العمر واللواء
			أخرى* Other*		متزوج Married		غير متزوج Never Married		
	اناث Female	ذكور Male	اناث Female	ذكور Male	اناث Female	ذكور Male	اناث Female	ذكور Male	
Jenin									جنين
14	75	117	-	-	-	-	100.0	100.0	14
15-19	457	578	0.3	-	22.4	0.1	77.3	99.9	15-19
20-24	421	494	0.3	-	57.4	20.4	42.2	79.6	20-24
25-29	323	372	2.8	0.2	69.6	57.8	27.6	42.0	25-29
30-34	297	291	2.7	0.7	72.6	91.1	24.7	8.2	30-34
35-39	193	201	5.5	0.6	73.5	96.0	21.1	3.5	35-39
40-44	163	126	11.2	-	75.9	100.0	12.9	-	40-44
45-49	140	118	15.8	-	69.4	98.9	14.8	1.1	45-49
50-54	140	95	15.4	-	72.3	100.0	12.3	-	50-54
55-59	103	80	27.6	-	70.2	100.0	2.1	-	55-59
60-64	93	95	32.7	1.9	62.4	98.1	4.9	-	60-64
65+	198	162	65.5	9.6	32.7	89.9	1.8	0.5	65+
Total	2603	2727	10.8	0.8	55.5	52.4	33.7	46.8	المجموع
Tulkarm and Qalqilya									طولكرم وقلقيلية
14	123	111	0.5	-	0.7	-	98.8	100.0	14
15-19	516	599	-	0.1	20.2	1.3	79.8	98.6	15-19
20-24	411	506	2.1	0.3	55.6	17.6	42.3	82.1	20-24
25-29	342	360	2.8	0.7	70.9	60.4	26.3	39.0	25-29
30-34	299	315	4.5	0.4	75.4	89.5	20.1	10.1	30-34
35-39	221	215	1.1	0.7	82.2	95.8	16.7	3.5	35-39
40-44	176	162	5.5	0.6	83.6	95.4	10.9	4.0	40-44
45-49	136	134	5.4	-	83.0	100.0	11.6	-	45-49
50-54	145	105	15.4	-	73.7	100.0	10.9	-	50-54
55-59	121	95	29.1	1.7	66.8	98.3	4.1	-	55-59
60-64	132	68	30.5	3.3	63.6	95.3	5.9	1.4	60-64
65+	187	215	57.4	8.9	39.7	91.1	2.9	-	65+
Total	2809	2884	9.2	1.1	56.6	53.7	34.3	45.2	المجموع
Nablus									نابلس
14	94	125	-	-	-	-	100.0	100.0	14
15-19	528	611	0.4	-	19.6	1.0	80.1	99.0	15-19
20-24	472	518	1.2	-	55.4	15.2	43.4	84.8	20-24
25-29	428	438	1.9	0.9	72.8	58.8	25.2	40.2	25-29
30-34	335	358	2.3	0.6	75.5	88.1	22.2	11.3	30-34
35-39	252	252	3.0	0.4	82.1	97.4	15.0	2.2	35-39
40-44	187	178	2.9	-	81.3	98.3	15.8	1.7	40-44
45-49	189	134	8.8	-	77.1	98.4	14.1	1.6	45-49
50-54	153	131	16.7	1.2	67.3	97.1	16.0	1.7	50-54
55-59	128	124	23.9	1.6	68.0	98.4	8.1	-	55-59
60-64	109	113	33.4	6.0	55.2	92.6	11.4	1.4	60-64
65+	212	194	59.3	11.7	34.6	87.8	6.1	0.5	65+
Total	3087	3176	8.8	1.3	56.9	54.6	34.3	44.1	المجموع

*Includes Divorced, Widowed and Separated

* تشمل المطلقين، الارامل والمنفصلين.

جدول 23: توزيع الأفراد 14 سنة فأكثر حسب الحالة الزوجية الحالية والعمر والجنس واللواء (تكملة)

Table 23: Marital Status of those 14 Years of Age and Over by Age, Sex and District (Continued)

Age and District	المجموع Total (n)		الحالة الزوجية Marital Status						العمر واللواء
			أخرى* Other*		متزوج Married		غير متزوج Never Married		
	إناث Female	ذكور Male	إناث Female	ذكور Male	إناث Female	ذكور Male	إناث Female	ذكور Male	
Ramallah & Al-Bireh	رام الله والبيرة								
14	153	164	-	-	0.6	-	99.4	100.0	14
15-19	663	772	0.6	-	19.4	1.5	80.0	98.5	15-19
20-24	493	511	1.4	0.9	54.6	22.0	44.0	77.2	20-24
25-29	377	394	1.8	0.2	78.5	63.3	19.7	36.5	25-29
30-34	366	339	4.5	1.2	74.2	88.9	21.2	9.9	30-34
35-39	341	267	3.2	0.9	81.1	96.3	15.7	2.7	35-39
40-44	223	219	7.1	0.7	79.3	96.4	13.6	2.8	40-44
45-49	209	179	13.4	-	77.7	100.0	8.9	-	45-49
50-54	141	127	22.3	-	72.6	100.0	5.0	-	50-54
55-59	182	122	28.1	1.0	58.1	96.7	13.8	2.3	55-59
60-64	142	96	30.3	1.5	65.9	98.5	3.9	-	60-64
65+	296	283	59.3	12.4	39.0	86.9	1.8	0.7	65+
Total	3585	3473	10.9	1.5	55.7	54.9	33.4	43.6	المجموع
Jerusalem	القدس								
14	81	89	-	-	-	-	100.0	100.0	14
15-19	406	423	0.9	-	25.2	1.7	73.9	98.3	15-19
20-24	364	401	2.7	0.3	56.7	24.0	40.6	75.7	20-24
25-29	288	287	1.3	2.0	74.7	66.0	23.9	32.0	25-29
30-34	247	243	5.7	1.4	73.1	87.2	21.2	11.4	30-34
35-39	180	174	7.1	-	79.9	97.8	13.0	2.2	35-39
40-44	165	147	8.3	1.3	81.8	97.4	9.9	1.3	40-44
45-49	141	131	17.1	0.4	78.0	96.0	5.0	3.6	45-49
50-54	88	100	9.0	0.6	78.8	92.6	12.2	6.8	50-54
55-59	98	106	41.7	2.2	51.7	94.9	6.5	2.8	55-59
60-64	85	50	42.0	7.6	55.3	92.4	2.7	-	60-64
65+	138	128	72.6	15.6	23.2	84.4	4.1	-	65+
Total	2281	2281	11.7	1.7	56.7	56.7	31.6	41.6	المجموع
Bethlehem	بيت لحم								
14	66	90	-	-	-	-	100.0	100.0	14
15-19	366	399	0.5	-	17.0	1.5	82.5	98.5	15-19
20-24	292	296	2.0	0.7	61.9	23.0	36.1	76.3	20-24
25-29	209	263	1.4	0.8	77.4	71.9	21.2	27.3	25-29
30-34	171	150	4.7	-	80.6	89.6	14.7	10.4	30-34
35-39	155	139	1.3	-	90.8	97.1	8.0	2.9	35-39
40-44	89	99	10.1	0.7	82.5	96.3	7.4	3.0	40-44
45-49	90	100	8.9	-	86.1	98.3	5.0	1.7	45-49
50-54	76	73	6.3	-	80.7	96.3	13.1	3.7	50-54
55-59	70	56	18.7	4.5	75.1	93.6	6.3	1.9	55-59
60-64	52	53	29.0	9.1	67.0	90.9	4.0	-	60-64
65+	114	119	58.4	11.7	34.3	83.3	7.3	2.0	65+
Total	1750	1837	7.8	1.4	58.4	54.4	33.8	44.2	المجموع

* Includes Divorced, Widowed and Separated.

* تشمل المطلقين، الأرمال، والمنفصلين.

جدول 23: توزيع الأفراد 14 سنة فأكثر حسب الحالة الزوجية الحالية والعمر والجنس واللواء (تكملة)

Table 23: Marital Status of those 14 Years of Age and Over by Age, Sex and District (Continued)

Age and District	المجموع Total (n)		الحالة الزوجية Marital Status						العمر واللواء
			أخرى* Other*		متزوج Married		غير متزوج Never Married		
	اناث Female	ذكور Male	اناث Female	ذكور Male	اناث Female	ذكور Male	اناث Female	ذكور Male	
Hebron	الخليل								
14	216	238	0.3	-	0.5	-	99.2	100.0	14
15-19	1041	1163	0.3	-	21.8	2.7	77.8	97.3	15-19
20-24	754	850	0.9	-	66.7	31.8	32.3	68.2	20-24
25-29	513	632	0.8	0.1	81.4	74.7	17.7	25.2	25-29
30-34	465	464	2.0	0.6	87.7	92.5	10.3	6.9	30-34
35-39	378	338	4.1	-	87.9	97.2	8.0	2.8	35-39
40-44	272	287	5.5	-	89.4	99.0	5.1	1.0	40-44
45-49	211	201	7.9	0.3	88.8	99.7	3.4	-	45-49
50-54	133	180	13.9	0.5	84.2	99.0	1.8	0.5	50-54
55-59	192	136	20.0	-	77.2	99.2	2.8	0.8	55-59
60-64	143	134	28.8	3.0	69.1	96.5	2.1	0.5	60-64
65+	216	258	65.6	9.3	33.9	90.2	0.5	0.5	65+
Total	4534	4881	6.9	0.7	60.7	55.1	32.4	44.2	المجموع
North Gaza Strip	شمال غزة								
14	224	239	-	-	1.0	0.6	99.0	99.4	14
15-19	974	1089	0.6	0.2	36.0	3.9	63.3	95.9	15-19
20-24	781	843	2.3	0.3	73.6	44.2	24.1	55.6	20-24
25-29	621	624	1.8	0.7	84.8	86.9	13.4	12.4	25-29
30-34	519	583	3.0	0.8	85.7	95.6	11.4	3.6	30-34
35-39	380	398	5.4	1.5	85.8	96.9	8.7	1.6	35-39
40-44	314	350	8.9	0.9	85.4	98.2	5.7	0.9	40-44
45-49	272	264	9.9	1.1	85.2	97.8	4.8	1.1	45-49
50-54	187	150	16.0	2.2	75.5	97.1	8.5	0.7	50-54
55-59	214	171	26.8	2.9	69.9	96.4	3.3	0.7	55-59
60-64	173	138	37.7	0.8	60.6	98.5	1.7	0.8	60-64
65+	257	261	65.9	16.1	31.1	83.5	3.0	0.4	65+
Total	4916	5110	9.1	1.5	65.1	62.0	25.8	36.5	المجموع
South and Central Gaza Strip	جنوب ووسط غزة								
14	213	214	-	-	2.0	-	98.0	100.0	14
15-19	890	1076	0.6	-	22.6	2.6	76.8	97.4	15-19
20-24	764	789	1.7	0.7	67.1	32.4	31.3	67.0	20-24
25-29	632	682	1.9	0.7	83.4	76.7	14.7	22.6	25-29
30-34	500	545	3.8	0.3	84.3	94.9	11.9	4.8	30-34
35-39	361	388	6.0	0.6	85.2	98.4	8.8	1.0	35-39
40-44	322	344	8.2	1.0	85.0	97.8	6.8	1.1	40-44
45-49	251	181	15.5	-	77.7	98.6	6.8	1.4	45-49
50-54	184	128	14.7	2.3	81.7	96.1	3.5	1.6	50-54
55-59	213	137	32.0	1.8	67.2	96.1	0.7	2.1	55-59
60-64	179	148	42.6	2.9	56.5	97.1	0.9	-	60-64
65+	294	242	67.3	14.3	31.3	85.3	1.4	0.3	65+
Total	4803	4874	10.5	1.3	61.0	58.0	28.5	40.8	المجموع

* Includes Divorced, Widowed and Separated.

* تشمل المطلقين، الأرمال، والمنفصلين.

جدول 24: العمر الوسيط عند الزواج الأول حسب العمر الحالي والجنس والنواء

Table 24: Median Age at First Marriage by Current Age, Sex and District

Age and Sex	قطاع غزة Gaza Strip		الضفة الغربية West Bank							العمر والجنس
	جنوب ووسط South and Central	شمال North	الخليل Hebron	بيت لحم Bethlehem	القدس Jerusalem	رام الله والبيرة Ramallah & AL-Bireh	نابلس Nablus	طولكرم وقلقيلية Tulkarm & Qalqilya	جنين Jenin	
Male										ذكور
15-24	a	a	a	a	a	a	a	a	a	15-24
25-34	23.00	23.0	23.00	22.00	24.00	24.00	24.00	24.00	24.00	25-34
35-44	23.00	22.0 [^]	22.00	23.00	25.00	24.00	25.00	24.00	24.00	35-44
45-54	23.00	23.0 [^]	23.00	23.00	25.00	24.00	25.00	25.00	25.00	45-54
55-64	21.00	22.0 [^]	22.00	22.00	25.00	24.00	25.00	24.00	24.00	55-64
65+	23.00	20.0 [^]	22.00	22.00	22.00	24.00	22.00	24.00	24.00	65+
Total	22.00	22.0[^]	22.00	22.00	24.00	24.00	24.00	24.00	24.00	المجموع
Female										اناث
15-24	a	17.0	a	a	a	a	a	a	a	15-24
25-34	19.00	18.0 [^]	19.00	18.00	19.00	19.00	20.00	20.00	20.00	25-34
35-44	20.00	18.0 [^]	18.00	17.00	18.00	19.00	18.00	19.00	19.00	35-44
45-54	19.00	18.0 [^]	18.00	18.00	19.00	20.00	18.00	21.00	22.00	45-54
55-64	17.00	17.0 [^]	16.00	16.00	18.00	18.00	18.00	18.00	18.00	55-64
65+	16.00	16.0 [^]	15.00	15.00	16.00	17.00	16.00	16.00	16.00	65+
Total	18.00	18.0[^]	18.00	17.00	18.00	18.00	18.00	19.00	19.00	المجموع

a: Omitted because Less than 50% of Persons in the age group have been married

a: حذفت لأن نسبة المتزوجين في هذه الفئة أقل من 50%

جدول 25: التوزيع النسبي للنساء اللواتي سبق لهن الزواج حسب القرابة مع الزوج واللواء
Table 25: Ever Married Women by Degree of Consanguinity and District

Relation to Husband	قطاع غزة Gaza Strip		الضفة الغربية West Bank							القرابة مع الزوج
	جنوب ووسط South and Central	شمال North	الخليل Hebron	بيت لحم Bethlehem	القدس Jerusalem	رام الله والبيرة Ramallah & AL-Bireh	نابلس Nablus	طولكرم وقلقيلية Tulkarm & Qalqilya	جنين Jenin	
Cousin	31.0	32.1	30.6	27.4	27.1	24.4	24.3	26.2	29.9	قرابة درجة أولى
Other Relative (Same Hamula)	24.2	16.5	25.6	22.2	16.2	24.7	15.8	15.0	17.2	قريب (من نفس الجمولة)
Other Relative (Different Hamula)	16.1	7.7	30.6	15.6	9.8	16.5	17.2	17.2	15.6	قريب (من حمولة ثانية)
No Relation	28.7	43.7	13.2	34.7	47.0	34.4	42.7	41.6	37.3	لا توجد علاقة
Total (n)	2748	3030	2516	913	1251	1802	1635	1418	1336	المجموع

جدول 26 : التوزيع النسبي للرجال المتزوجين حاليا حسب تعدد الزوجات والعمر واللواء

Table 26: Currently Married Men by Number of Wives, Age and District

Age and District	المجموع Total (n)	عدد الزوجات Number of Wives		العمر واللواء
		2+	1	
Jenin				جنين
Less Than 25	102	-	100.0	أقل من 25
25-29	215	-	100.0	25-29
30-34	265	0.3	99.7	30-34
35-39	193	1.9	98.1	35-39
40-44	126	0.7	99.3	40-44
45-49	116	3.2	96.8	45-49
50-54	95	2.4	97.6	50-54
55-59	80	5.9	94.1	55-59
60-64	94	2.2	97.8	60-64
65+	145	2.8	97.2	65+
Total	1431	1.6	98.4	المجموع
Tulkarm & Qalqilya				طولكرم وقلقيلية
Less Than 25	97	-	100.0	أقل من 25
25-29	217	-	100.0	25-29
30-34	281	1.9	98.1	30-34
35-39	206	1.3	98.7	35-39
40-44	154	3.1	96.9	40-44
45-49	134	3.0	97.0	45-49
50-54	105	-	100.0	50-54
55-59	93	3.4	96.6	55-59
60-64	65	11.6	88.4	60-64
65+	196	6.3	93.7	65+
Total	1549	2.6	97.4	المجموع
Nablus				نابلس
Less Than 25	85	-	100.0	أقل من 25
25-29	258	0.4	99.6	25-29
30-34	315	0.5	99.5	30-34
35-39	245	0.9	99.1	35-39
40-44	175	1.3	98.7	40-44
45-49	132	3.9	96.1	45-49
50-54	127	3.2	96.8	50-54
55-59	122	3.1	96.9	55-59
60-64	104	4.4	95.6	60-64
65+	170	4.6	95.4	65+
Total	1734	1.9	98.1	المجموع
Ramallah & AL-Bireh				رام الله والبيرة
Less Than 25	123	0.6	99.4	أقل من 25
25-29	250	0.8	99.2	25-29
30-34	301	1.1	98.9	30-34
35-39	257	2.7	97.3	35-39
40-44	211	2.6	97.4	40-44
45-49	179	5.4	94.6	45-49
50-54	127	3.5	96.5	50-54
55-59	118	3.0	97.0	55-59
60-64	95	6.8	93.2	60-64
65+	246	6.6	93.4	65+
Total	1907	3.1	96.9	المجموع

جدول 26 : التوزيع النسبي للرجال المتزوجين حاليا حسب تعدد الزوجات والعمر واللواء (تكملة)

**Table 26: Currently Married Men by Number of Wives, Age and District
(Continued)**

Age and District	المجموع Total (n)	عدد الزوجات Number of Wives		العمر واللواء
		2+	1	
Jerusalem				القدس
Less Than 25	104	-	100.0	أقل من 25
25-29	187	-	100.0	25-29
30-34	212	0.6	99.4	30-34
35-39	171	1.2	98.8	35-39
40-44	143	2.2	97.8	40-44
45-49	126	3.8	96.2	45-49
50-54	93	2.8	97.2	50-54
55-59	99	0.8	99.2	55-59
60-64	47	4.2	95.8	60-64
65+	108	3.7	96.3	65+
Total	1289	1.6	98.4	المجموع
Bethlehem				بيت لحم
Less Than 25	74	-	100.0	أقل من 25
25-29	189	0.7	99.3	25-29
30-34	134	1.2	98.8	30-34
35-39	135	4.6	95.4	35-39
40-44	95	2.0	98.0	40-44
45-49	98	6.3	93.7	45-49
50-54	70	8.9	91.1	50-54
55-59	52	10.0	90.0	55-59
60-64	48	-	100.0	60-64
65+	103	6.3	93.7	65+
Total	998	3.5	96.5	المجموع
Hebron				الخليل
Less Than 25	301	0.5	99.5	أقل من 25
25-29	472	2.2	97.8	25-29
30-34	430	1.6	98.4	30-34
35-39	328	5.8	94.2	35-39
40-44	284	5.6	94.4	40-44
45-49	201	7.7	92.3	45-49
50-54	178	7.0	93.0	50-54
55-59	135	11.2	88.8	55-59
60-64	130	6.9	93.1	60-64
65+	233	9.1	90.9	65+
Total	2692	4.7	95.3	المجموع
North Gaza Strip				شمال قطاع غزة
Less Than 25	416	0.2	99.8	أقل من 25
25-29	542	0.9	99.1	25-29
30-34	557	3.0	97.0	30-34
35-39	386	3.5	96.5	35-39
40-44	344	6.3	93.8	40-44
45-49	258	5.3	94.7	45-49
50-54	146	6.2	93.8	50-54
55-59	164	7.8	92.2	55-59
60-64	136	5.7	94.3	60-64
65+	218	8.5	91.5	65+
Total	3167	3.8	96.2	المجموع
South and Central Gaza				جنوب ووسط قطاع غزة
Less Than 25	284	-	100.0	أقل من 25
25-29	523	2.1	97.9	25-29
30-34	517	2.8	97.2	30-34
35-39	382	4.1	95.9	35-39
40-44	336	5.1	94.9	40-44
45-49	179	8.4	91.6	45-49
50-54	123	7.9	92.1	50-54
55-59	131	10.0	90.0	55-59
60-64	144	12.8	87.2	60-64
65+	207	13.6	86.4	65+
Total	2826	5.0	95.0	المجموع

جدول 27: معدلات الخصوبة التفصيلية العمرية والكلية خلال السنة السابقة للمسح حسب اللواء

Table 27: Age-Specific Fertility Rates and Total Fertility Rates During the Year Preceding the Survey by District

العمر Age	قطاع غزة Gaza Strip		الضفة الغربية West Bank							العمر
	جنوب ووسط South and Central	شمال North	الخليل Hebron	بيت لحم Bethlehem	القدس Jerusalem	رام الله والبييرة Ramallah & AL-Bireh	نابلس Nablus	طولكرم وقلقيلية Tulkarm & Qalqilya	جنين Jenin	
15-19	137	151	97	103	111	87	95	107	112	15-19
20-24	324	357	298	264	250	299	256	274	249	20-24
25-29	352	342	327	275	183	268	250	279	241	25-29
30-34	333	247	319	161	144	277	214	212	218	30-34
35-39	235	228	204	142	94	155	123	166	131	35-39
40-44	129	117	96	45	6	39	65	88	62	40-44
46-49	3	8	25	4	4	6	-	-	-	46-49
Total Fertility Rate	7.56	7.29	6.83	4.97	3.95	5.41	5.01	6.63	5.06	معدل الخصوبة الكلي

جدول 28 : معدلات الخصوبة التفصيلية العمرية لفترات زمنية سابقة للمسح حسب عمر الأم عند الولادة والنواء

Table 28 : Age-Specific Fertility Rates for Reference Periods Preceding the Survey by Mother's Age at the Time of Birth and District

Mother's Age and District	الفترات الزمنية السابقة للمسح Years Preceding the Survey			عمر الأم والنواء
	10-14	5-9	0-4	
Jenin				جنين
15-19	75	78	108	15-19
20-24	264	252	288	20-24
25-29	313	292	269	25-29
30-34	277	241	237	30-34
35-39	212	206	159	35-39
40-44	119	97	76	40-44
45-49	-	20	3	45-49
Tulkarm & Qalqilya				طولكرم وقلقيلية
15-19	86	82	98	15-19
20-24	257	234	264	20-24
25-29	344	286	301	25-29
30-34	301	261	234	30-34
35-39	217	208	174	35-39
40-44	102	774	70	40-44
45-49	-	2	11	45-49
Nablus				نابلس
15-19	87	83	113	15-19
20-24	257	262	260	20-24
25-29	312	253	273	25-29
30-34	235	263	231	30-34
35-39	160	135	164	35-39
40-44	71	29	50	40-44
45-49	-	8	2	45-49
Ramallah & AL-Bireh				رام الله والبيرة
15-19	115	101	88	15-19
20-24	307	288	282	20-24
25-29	321	293	272	25-29
30-34	255	225	227	30-34
35-39	176	165	142	35-39
40-44	94	44	35	40-44
45-49	-	9	3	45-49
Jerusalem				القدس
15-19	119	91	97	15-19
20-24	273	247	238	20-24
25-29	275	264	223	25-29
30-34	237	195	186	30-34
35-39	131	110	100	35-39
40-44	55	26	29	40-44
45-49	-	3	4	45-49

جدول 28: معدلات الخصوبة التفصيلية العمرية لفترات زمنية سابقة للمسح حسب عمر الام عند الولادة واللواء (تكملة)

Table 28 : Age-Specific Fertility Rates for Reference Periods Preceding the Survey by Mother's Age at the Time of Birth and District (Continued)

Mother's Age and District	الفترات الزمنية السابقة للمسح Years Preceding the Survey			عمر الام واللواء
	10-14	5-9	0-4	
Bethlehem				بيت لحم
15-19	135	115	136	15-19
20-24	335	321	293	20-24
25-29	342	285	282	25-29
30-34	314	253	231	30-34
35-39	179	138	172	35-39
40-44	106	64	52	40-44
45-49	-	10	11	45-49
Hebron				الخليل
15-19	131	110	115	15-19
20-24	378	352	325	20-24
25-29	392	386	344	25-29
30-34	345	329	318	30-34
35-39	288	240	224	35-39
40-44	196	118	94	40-44
45-49	-	29	17	45-49
North Gaza Strip				شمال قطاع غزة
15-19	126	135	164	15-19
20-24	342	349	366	20-24
25-29	380	370	358	25-29
30-34	333	342	323	30-34
35-39	220	249	239	35-39
40-44	98	90	88	40-44
45-49	-	14	7	45-49
South and Central Gaza Strip				جنوب ووسط قطاع غزة
15-19	88	99	123	15-19
20-24	310	397	346	20-24
25-29	389	398	373	25-29
30-34	356	298	335	30-34
35-39	251	250	244	35-39
40-44	127	104	110	40-44
45-49	-	27	8	45-49

جدول 29: متوسط فترة التباعد بين المواليد حسب اللواء وخصائص معينة (العمر ومكان الإقامة)

Table 29: Birth Intervals by Selected Variables (Age and Residence)

Selected Variables	قطاع غزة Gaza Strip		الضفة الغربية West Bank							المتغيرات المختارة
	جنوب ووسط South and Central	شمال North	الخليل Hebron	بيت لحم Bethlehem	القدس Jerusalem	رام الله والبيرة Ramallah & AL-Bireh	نابلس Nablus	طولكرم وقلقيلية Tulkarm & Qalqilya	جنين Jenin	
Age	المتوسط بالأشهر									العمر
	Median in Months									
15-19	15.60	16.4	15.41	17.81	18.20	16.36	17.5	16.72	18.50	15-19
20-24	17.74	18.2	18.13	19.32	19.48	18.36	19.4	18.56	17.54	20-24
25-29	19.55	19.8	19.84	20.83	21.45	20.04	20.5	20.34	18.50	25-29
30-34	20.60	21.2	20.89	23.42	22.86	20.40	21.3	19.84	20.66	30-34
35-39	20.93	21.7	21.75	23.23	23.69	22.63	22.0	21.91	20.86	35-39
40-44	22.70	22.7	23.36	22.93	23.19	22.60	23.3	21.29	22.47	40-44
45-49	23.16	24.0	23.55	24.34	23.23	22.31	22.9	23.09	23.13	45-49
50-54	25.99	25.8	24.90	24.74	24.11	25.23	23.4	22.14	23.00	50-54
Residence	مكان الإقامة									
City	21.62	21.7	22.50	25.33	23.19	23.92	23.0	21.19	21.55	مدينة
Village	-	-	21.42	22.44	22.47	21.62	21.6	21.16	20.80	قرية
Camp*	21.22	21.7	21.06	20.99	22.60	20.53	20.9	20.50	22.86	مخيم*
Total	21.39	21.7	21.88	22.90	22.77	21.85	22.1	21.09	21.19	المجموع
Age	عدد المواليد									العمر
	Number of Births									
15-19	48	75	45	16	21	25	31	34	30	15-19
20-24	6007	839	594	247	170	305	282	248	251	20-24
25-29	1421	1516	1212	446	450	753	755	557	588	25-29
30-34	1862	2127	1984	562	639	1157	921	866	846	30-34
35-39	2010	2146	2261	820	649	1535	1072	1006	852	35-39
40-44	1964	1936	1812	496	804	1040	975	946	836	40-44
45-49	1390	1662	1452	540	731	996	947	696	720	45-49
50-54	1009	995	979	395	461	652	764	729	803	50-54
Residence	مكان الإقامة									
City	3551	6482	4513	823	1858	1362	2085	1813	1287	مدينة
Village	-	-	5416	2339	1889	4194	2944	2963	3285	قرية
Camp*	6759	4781	409	359	176	907	717	308	355	مخيم
Total (n)	10310	1126	10338	3521	3924	6463	5746	5084	4927	المجموع

*For Gaza Strip, villages are included in this category.

*تشمل القرى في قطاع غزة.

جدول 30: نسبة النساء اللواتي أنجبين خلال فترة قصيرة بين المواليد (المعرفة على أنها أقل من 18 شهرا) حسب العمر الحالي للنساء واللواء
Table 30: Ever-Married Women With Short Intervals (Defined as <18 Months) by Current Age and District

Current Age	قطاع غزة Gaza Strip		الضفة الغربية West Bank							العمر الحالي
	جنوب ووسط South and Central	شمال North	الخليل Hebron	بيت لحم Bethlehem	القدس Jerusalem	رام الله والبيرة Ramallah & AL-Birch	نابلس Nablus	طولكرم وقلقيلية Tulkarm & Qalqilya	جنين Jenin	
15-19	62.0	61.9	70.4	61.9	64.2	74.0	55.7	57.8	51.2	15-19
20-24	64.4	63.5	62.7	55.5	49.8	60.0	54.9	56.5	66.8	20-24
25-29	64.6	69.6	67.5	54.0	47.3	64.4	63.0	68.0	70.8	25-29
30-34	70.8	73.3	72.5	56.7	62.9	73.0	68.9	77.8	75.5	30-34
35-39	79.2	73.9	76.8	70.8	64.1	81.5	76.8	73.1	81.4	35-39
40-44	78.3	76.3	77.4	68.0	69.9	72.6	74.9	80.5	81.1	40-44
45-49	71.4	67.1	71.1	64.6	78.7	73.4	78.3	77.2	66.8	45-49
50-54	59.0	67.0	63.3	69.5	72.8	61.7	72.1	76.2	77.3	50-54
Total	69.7	70.0	70.5	61.5	62.4	70.8	68.8	72.4	37.7	المجموع

جدول 31: التوزيع النسبي للنساء حسب العمر عند انجاب المولود الأول والعمر الحالي واللواء

Table 31: Age of Women at First Birth by Current Age and District

Age at First Birth and District	العمر الحالي Current Age				العمر عند انجاب المولود الأول واللواء
	45-54	35-44	25-34	15-24	
Jenin					جنين
Less than 17	8.4	7.9	6.6	17.3	أقل من 17
17	9.5	5.4	8.5	14.8	17
18	4.8	12.5	9.3	21.4	18
19	10.3	13.4	13.4	16.1	19
20	5.5	14.4	10.1	14.4	20
21	5.0	9.5	12.1	8.8	21
22	7.7	6.7	9.8	4.6	22
23	9.0	7.4	6.4	1.7	23
24	6.4	3.7	7.3	0.9	24
25+	33.4	19.0	16.5	-	25+
Total	229	275	424	258	المجموع
Tulkarm & Qalqilya					طولكرم وقلقيلية
Less than 17	7.5	8.6	7.7	18.0	أقل من 17
17	6.8	9.3	6.5	22.2	17
18	6.5	9.5	7.6	16.9	18
19	6.9	12.6	9.5	13.0	19
20	9.4	10.0	10.1	13.4	20
21	6.1	5.0	10.0	10.5	21
22	8.7	8.6	9.4	2.7	22
23	6.8	6.3	9.6	3.1	23
24	8.8	6.1	8.7	0.2	24
25+	32.4	24.0	20.8	-	25+
Total	232	328	462	262	المجموع
Nablus					نابلس
Less than 17	13.2	13.7	9.9	18.6	أقل من 17
17	9.6	8.1	9.9	17.9	17
18	11.1	12.6	8.6	18.1	18
19	11.4	12.9	9.4	17.7	19
20	11.3	11.4	9.6	13.2	20
21	8.7	7.5	9.0	7.6	21
22	3.8	8.9	12.8	3.3	22
23	7.3	3.3	8.8	3.0	23
24	3.6	4.5	6.1	0.5	24
25+	20.1	17.2	16.0	-	25+
Total	281	360	555	290	المجموع
Ramallah & AL-Bireh					رام الله والبيرة
Less than 17	9.6	10.7	9.0	16.0	أقل من 17
17	8.3	11.8	8.7	16.0	17
18	8.3	9.1	15.1	20.2	18
19	8.1	9.8	10.5	18.0	19
20	9.0	12.3	10.4	12.4	20
21	10.8	8.8	10.7	10.6	21
22	6.6	9.4	9.6	4.5	22
23	6.6	8.1	7.7	2.3	23
24	5.4	3.8	6.0	-	24
25+	27.2	16.4	12.4	-	25+
Total	315	475	564	290	المجموع
Jerusalem					القدس
Less than 17	16.6	10.8	10.0	10.0	أقل من 17
17	8.7	13.6	10.7	14.4	17
18	10.4	12.8	10.6	23.6	18
19	11.7	10.0	14.8	21.4	19
20	11.5	9.5	12.2	10.4	20
21	14.4	8.9	9.5	10.1	21
22	5.8	4.6	9.1	8.8	22
23	10.6	6.6	7.6	0.3	23
24	2.7	5.7	6.6	0.9	24
25+	7.6	17.4	9.0	-	25+
Total	201	299	384	216	المجموع

جدول 31: التوزيع النسبي للنساء حسب العمر عند انجاب المولود الأول والعمر الحالي واللواء (تكملة)
 Table 31: Age of Women at First Birth by Current Age and District (Continued)

Age at First Birth and District	العمر الحالي Current Age				العمر عند انجاب المولود الأول واللواء
	45-54	35-44	25-34	15-24	
Bethlehem					بيت لحم
Less than 17	10.4	22.9	11.9	24.2	أقل من 17
17	13.7	12.2	10.5	18.1	17
18	12.8	11.3	13.3	26.2	18
19	11.7	12.9	11.8	13.5	19
20	12.9	8.2	16.4	6.9	20
21	10.3	4.6	10.9	5.8	21
22	4.9	6.4	4.4	4.0	22
23	6.7	4.6	5.8	1.2	23
24	0.6	4.5	5.6	-	24
25+	16.0	12.4	9.4	-	25+
Total	151	221	297	209	المجموع
Hebron					الخليل
Less than 17	18.0	14.8	11.8	17.9	أقل من 17
17	6.5	12.4	9.7	19.6	17
18	12.5	13.5	13.2	19.5	18
19	13.3	14.3	14.0	18.7	19
20	9.7	11.8	12.7	8.7	20
21	7.7	7.6	10.3	7.7	21
22	10.0	4.7	7.5	6.3	22
23	4.3	5.2	6.6	1.1	23
24	3.3	3.2	4.7	0.5	24
25+	14.6	12.5	9.4	-	25+
Total	325	582	798	539	المجموع
North Gaza Strip					شمال قطاع غزة
Less than 17	14.2	7.3	9.4	24.7	أقل من 17
17	10.1	11.5	10.0	23.9	17
18	10.4	11.1	13.5	20.6	18
19	10.1	12.2	14.0	13.7	19
20	9.4	9.4	12.1	8.2	20
21	9.1	9.7	9.8	5.5	21
22	6.6	10.8	9.3	2.0	22
23	8.1	5.9	6.2	1.3	23
24	6.1	5.2	5.0	0.2	24
25+	16.0	16.8	10.7	-	25+
Total	411	619	937	681	المجموع
South and Central Gaza Strip					جنوب ووسط قطاع غزة
Less than 17	18.4	5.3	6.6	18.7	أقل من 17
17	4.7	6.0	7.8	17.3	17
18	7.7	8.7	9.9	20.8	18
19	10.1	9.9	10.4	16.2	19
20	10.8	13.9	11.6	12.6	20
21	7.6	11.7	10.2	8.3	21
22	6.0	9.2	11.0	3.8	22
23	7.6	6.8	10.3	2.0	23
24	4.0	5.7	8.4	0.3	24
25+	23.3	23.0	13.9	-	25+
Total	386	599	913	544	المجموع

جدول 32: نسبة النساء المتزوجات حالياً والحوامل حالياً حسب العمر الحالي واللواء

Table 32: Proportion of Currently Married and Currently Pregnant Women by Current Age and District

Current Age	قطاع غزة Gaza Strip		الضفة الغربية West Bank							العمر الحالي
	جنوب ووسط South and Central	شمال North	الخليل Hebron	بيت لحم Bethlehem	القدس Jerusalem	رام الله والبيرة Ramallah & AL-Bireh	نابلس Nablus	طولكرم وقلقيلية Tulkarm & Qalqilya	جنين Jenin	
	النساء المتزوجات حالياً (%)									
15-19	22.2	36.2	21.6	17.4	24.4	19.4	19.8	20.0	22.6	15-19
20-24	67.4	73.3	65.7	63.5	55.6	54.8	56.7	55.1	56.6	20-24
25-29	84.2	85.2	81.5	77.8	74.4	78.8	74.2	71.0	69.9	25-29
30-34	85.0	85.9	88.1	81.7	74.4	75.7	76.7	76.1	73.0	30-34
35-39	87.2	87.4	88.7	91.3	83.7	83.3	83.2	82.2	74.3	35-39
40-44	84.8	86.6	91.0	85.8	83.7	79.0	81.7	85.6	76.6	40-44
45-49	78.6	5.9	90.4	88.2	77.8	79.2	79.4	83.2	71.0	45-49
50-54	81.4	78.7	88.2	82.1	78.7	73.3	67.7	73.3	76.2	50-54
Total	66.7	71.3	64.7	60.2	59.5	57.4	59.2	57.0	56.9	المجموع
	النساء الحوامل حالياً (%)									
15-19	40.8	37.7	41.6	40.1	48.3	23.7	37.1	38.1	35.4	15-19
20-24	32.8	32.9	30.8	26.3	30.2	26.9	32.1	26.7	34.0	20-24
25-29	26.6	25.7	25.6	18.8	33.9	22.5	17.6	26.0	25.8	25-29
30-34	23.2	27.6	19.7	17.2	22.9	14.4	17.3	15.2	18.4	30-34
35-39	19.0	17.6	16.9	7.4	18.5	7.1	8.0	9.0	9.7	35-39
40-44	8.2	6.0	6.1	3.8	3.3	2.9	1.7	6.8	4.4	40-44
45-49	1.1	-	0.5	-	-	-	0.7	1.5	1.5	45-49
50-54	-	4.4	3.5	-	-	-	-	-	-	50-54
Total	23.3	23.7	21.6	16.8	23.2	14.8	16.7	18.1	20.5	المجموع

جدول 33: نسبة النساء الحوامل حاليا حسب عدد الأطفال الذين سبق انجابهم واللواء

Table 33: Currently Pregnant Women by Number of Children Ever Born and District

Children Ever Born	قطاع غزة Gaza Strip		الضفة الغربية West Bank							عدد الأطفال الذين سبق انجابهم
	جنوب ووسط South and Central	شمال North	الخليل Hebron	بيت لحم Bethlehem	القدس Jerusalem	رام الله والبيرة Ramallah & AL-Bireh	نابلس Nablus	طولكرم وقلقيلية Tulkarm & Qalqilya	جنين Jenin	
	حوامل حاليا (%)									
0	30.0	30.7	38.5	42.1	41.2	29.5	31.8	32.9	36.0	0
1	33.7	37.2	27.8	24.0	41.6	22.9	40.2	33.3	37.1	1
2	32.8	32.7	27.9	24.9	26.0	26.1	21.9	21.2	27.8	2
3	24.3	29.7	23.2	18.0	24.4	14.7	13.8	17.7	17.7	3
4	21.0	20.6	21.1	14.5	14.4	11.8	11.6	16.5	17.3	4
5	25.8	19.3	22.2	12.6	27.6	9.6	9.7	9.5	15.0	5
6	17.5	21.3	12.9	4.9	7.2	7.7	10.3	8.0	10.7	6
7	16.1	13.0	19.3	8.9	13.1	5.2	7.7	8.4	15.4	7
8	9.4	13.1	8.8	3.4	4.8	6.3	8.1	7.8	7.2	8
9	8.7	13.6	11.5	17.9	4.0	5.4	4.2	8.0	8.3	9
10+	8.8	7.5	8.7	2.3	4.3	2.4	0.5	5.0	1.2	10+
Total	21.6	22.4	20.4	15.5	21.9	13.4	15.4	16.2	18.4	المجموع
	الممتزوجات حاليا									
0	286	349	259	58	128	144	138	114	131	0
1	249	244	209	82	107	143	136	136	107	1
2	277	299	254	104	123	174	198	154	143	2
3	264	320	248	147	181	203	197	152	153	3
4	268	285	222	101	150	205	180	166	129	4
5	235	271	186	77	126	186	172	129	101	5
6	195	215	179	66	93	160	145	120	102	6
7	184	202	179	73	62	126	107	92	100	7
8	169	183	165	59	62	113	79	80	82	8
9	128	166	149	29	32	92	56	67	56	9
10+	351	354	387	112	93	147	146	135	148	10+
Total (n)	2606	2888	2437	908	1158	1692	1556	1344	1253	المجموع

جدول 34: نسبة النساء في الفئة 15-19 (الأمهات او حوامل بالمولود الأول) حسب سنوات العمر المفردة لهذه الفئة واللواء

Table 34: Teenage Mothers or Pregnant for the First Birth by Single Years of Age and District

Age	قطاع غزة Gaza Strip		الضفة الغربية West Bank							العمر
	جنوب ووسط South and Central	شمال North	الخليل Hebron	بيت لحم Bethlehem	القدس Jerusalem	رام الله والبيرة Ramallah & AL-Bireh	نابلس Nablus	طولكرم وقلقيلية Tulkar & Qalqilya	جنين Jenin	
	أمهات (%)									
15	0.9	1.7	-	-	2.2	-	1.0	1.4	-	15
16	4.1	4.7	3.5	-	1.9	1.7	1.0	1.5	2.6	16
17	16.1	19.1	8.1	2.1	6.8	5.0	11.5	9.2	6.0	17
18	22.8	29.2	19.3	19.7	9.4	13.4	18.2	19.0	17.3	18
19	27.1	37.7	31.4	26.7	35.1	27.4	24.5	27.6	34.5	19
Total	13.5	18.5	11.4	9.7	10.1	8.4	10.6	12.1	12.0	المجموع
	حوامل بالمولود الأول (%)									
15	1.4	3.5	2.4	2.3	-	0.7	-	-	3.4	15
16	2.0	7.0	6.4	2.4	8.8	2.7	0.9	2.9	4.8	16
17	4.2	6.0	4.2	3.5	11.5	3.0	5.1	9.8	2.3	17
18	5.2	7.6	9.7	4.1	11.4	4.0	5.4	2.9	6.9	18
19	8.7	7.1	6.5	9.1	5.5	4.2	5.9	6.1	7.3	19
Total	4.1	6.2	5.7	4.2	7.3	2.8	3.3	4.1	5.0	المجموع
	مجموع النساء المتزوجات حاليا									
15	193	193	209	72	86	144	122	119	115	15
16	193	188	230	69	86	146	105	87	86	16
17	173	207	237	77	96	133	111	92	69	17
18	174	210	191	84	68	138	95	110	96	18
19	158	180	176	64	70	100	99	110	93	19
Total (n)	891	978	1043	366	407	661	531	519	460	المجموع

جدول 35: التوزيع النسبي للنساء حسب عدد الاطفال المتوقع انجابهم وعدد الاطفال الباقيين على قيد الحياة واللواء

Table 35: Expected Number of Children by Number of Living Children and District

Number of Living Children and District	المجموع Total (n)	عدد الاطفال المتوقع انجابهم Expected Number of Children							عدد الاطفال الباقيين على قيد الحياة واللواء
		غير محدد برقم Non Numeric	5+	4	3	2	1	0	
Jenin									جنين
0	135	11.9	25.2	32.7	20.7	7.6	0.9	1.0	0
1	108	4.6	24.8	20.3	18.4	12.4	5.1	14.3	1
2	148	4.9	9.3	8.9	11.3	32.8	8.7	24.1	2
3	151	7.8	4.1	2.7	13.3	18.0	15.1	39.1	3
4	141	5.7	5.7	2.9	4.3	18.1	13.9	49.4	4
5+	458	1.7	1.7	1.6	1.9	3.5	5.2	84.4	5+
Tulkarm & Qalqilya									طولكرم و قلقيبية
0	112	19.1	16.7	43.3	8.4	6.1	3.4	3.1	0
1	146	15.6	18.9	18.0	18.8	12.6	3.7	12.4	1
2	154	10.8	11.1	19.1	7.6	24.9	9.1	17.5	2
3	155	7.9	5.2	4.7	9.7	20.3	19.1	33.1	3
4	164	8.8	1.2	0.9	4.3	16.8	18.9	79.0	4
5+	507	3.7	0.5	0.5	1.8	5.8	10.4	77.3	5+
Nablus									نابلس
0	136	9.7	17.1	39.9	13.7	15.0	1.2	3.6	0
1	141	4.7	20.9	16.2	18.4	21.8	5.7	12.3	1
2	201	2.5	8.0	14.5	8.1	32.2	11.0	23.8	2
3	197	2.2	5.3	2.3	9.5	24.1	18.1	38.5	3
4	189	3.2	4.0	1.1	2.7	17.5	12.8	58.6	4
5+	591	1.2	0.6	0.6	2.8	4.6	5.2	85.0	5+
Ramallah & AL-Bireh									رام الله والبيرة
0	142	12.2	18.3	46.3	9.5	11.1	2.2	0.5	0
1	148	12.2	18.3	10.5	25.1	15.7	7.0	11.3	1
2	178	5.1	7.7	7.0	13.1	34.7	8.7	23.7	2
3	202	4.8	7.7	-	12.3	22.0	13.0	40.2	3
4	210	4.5	3.0	5.6	4.9	16.9	13.4	51.7	4
5+	695	3.5	0.6	1.3	0.7	6.1	7.2	80.5	5+
Jerusalem									القدس
0	126	11.3	20.3	37.5	13.9	11.5	3.0	2.6	0
1	115	21.3	12.8	10.7	23.9	8.4	6.8	16.0	1
2	156	13.9	2.7	6.4	8.0	31.2	13.0	24.7	2
3	167	10.7	0.5	0.5	8.6	18.6	13.2	47.8	3
4	163	4.7	2.1	1.3	0.5	9.3	7.7	74.4	4
5+	388	2.3	-	-	0.7	3.3	3.8	89.9	5+
Bethlehem									بيت لحم
0	60	6.0	13.6	43.8	16.4	16.5	3.7	-	0
1	84	4.9	13.6	14.9	20.8	28.4	7.3	10.0	1
2	116	3.4	4.5	5.8	11.6	30.8	19.6	24.3	2
3	141	2.6	2.3	4.4	9.1	17.8	18.9	44.9	3
4	96	5.1	4.5	6.5	7.2	15.7	9.3	51.7	4
5+	354	3.2	0.3	1.4	1.0	4.0	4.4	85.7	5+

جدول 35: التوزيع النسبي للنساء حسب عدد الاطفال المتوقع انجابهم وعدد الاطفال الباقين على قيد الحياة واللواء (تكملة)

Table 35: Expected Number of Children by Number of Living Children and District (Continued)

Number of Living Children and District	المجموع Total (n)	عدد الأطفال المتوقع انجابهم Expected Number of Children							عدد الاطفال الباقيين على قيد الحياة واللواء
		غير محدد برقم Non Numeric	5+	4	3	2	1	0	
Hebron									الخليل
0	262	16.1	28.2	29.2	8.6	9.4	2.3	6.1	0
1	216	15.3	27.6	19.5	16.1	6.8	4.6	10.2	1
2	268	11.6	17.1	12.9	8.2	23.3	2.2	24.8	2
3	258	10.6	9.7	6.9	13.6	18.8	11.0	29.0	3
4	221	9.8	6.4	3.8	4.4	17.6	8.4	49.6	4
5+	1115	4.8	2.5	0.5	2.4	5.6	5.4	78.7	5+
North Gaza Strip									شمال قطاع غزة
0	353	12.5	36.9	24.0	11.2	10.9	3.1	1.4	0
1	255	5.8	33.0	23.8	18.5	7.4	3.7	7.8	1
2	307	5.5	16.6	13.3	16.2	26.4	4.9	17.1	2
3	322	6.2	7.1	4.1	17.8	19.1	16.0	29.7	3
4	298	4.5	6.7	7.6	5.8	18.7	13.4	43.3	4
5+	1232	2.9	2.0	1.7	2.6	8.5	5.7	76.6	5+
South and Central Gaza Strip									جنوب و وسط قطاع غزة
0	295	9.0	39.3	25.6	8.7	10.8	3.1	3.5	0
1	258	7.9	33.9	23.7	13.8	11.0	5.2	4.5	1
2	286	7.7	30.3	13.5	12.9	21.0	5.9	8.7	2
3	269	5.2	15.5	5.2	16.7	16.7	13.0	27.9	3
4	276	3.5	8.1	5.6	11.2	19.5	14.8	37.2	4
5+	1069	1.9	3.6	1.8	4.8	9.4	5.5	73.0	5+

جدول 36: التوزيع النسبي للنساء حسب عدد الأطفال المتوقع انجابهم وعمر الأم الحالي واللواء
 Table 36: Expected Number of Children by Mother's Current Age and District

Current Age and District	المجموع Total (n)	عدد الأطفال المتوقع انجابهم Expected Number of Children							العمر الحالي واللواء
		غير محدد برقم Non Numeric	5+	4	3	2	1	0	
Jenin									جنين
15-19	102	5.9	28.1	25.1	14.3	16.3	4.4	5.9	15-19
20-24	238	6.2	16.8	13.1	20.6	17.7	5.8	19.9	20-24
25-29	225	7.7	5.4	8.1	8.2	18.7	12.4	39.5	25-29
30-34	216	6.4	5.4	5.1	4.0	11.3	12.5	55.3	30-34
35-39	142	0.7	1.0	3.5	3.5	5.4	7.4	78.5	35-39
40-49	218	1.5	1.3	1.7	1.8	3.9	0.8	89.0	40-49
Tulkarm and Qalqilya									طولكرم وقلقيلية
15-19	104	14.6	23.3	37.2	13.6	7.1	-	4.2	15-19
20-24	225	12.3	13.4	22.5	12.2	16.6	7.2	15.8	20-24
25-29	243	12.6	6.2	6.1	7.2	25.4	13.3	29.2	25-29
30-34	226	7.6	1.8	3.6	5.4	11.4	23.0	47.2	30-34
35-39	182	3.4	1.1	1.1	4.0	7.6	11.9	70.9	35-39
40-49	257	3.6	0.7	0.5	-	2.2	5.6	87.4	40-49
Nablus									نابلس
15-19	105	5.9	20.5	34.0	12.6	16.9	2.7	7.3	15-19
20-24	268	3.4	14.9	17.0	11.2	23.2	8.3	22.0	20-24
25-29	317	4.2	6.1	6.6	11.1	27.0	11.9	33.2	25-29
30-34	257	3.0	3.2	3.0	7.5	16.2	14.6	52.4	30-34
35-39	210	1.3	0.3	2.0	1.6	6.3	8.3	80.1	35-39
40-49	301	1.1	0.3	0.8	0.3	1.1	1.5	95.0	40-49
Ramallah & AL-Bireh									رام الله والبيرة
15-19	128	9.9	16.7	36.9	17.0	12.4	2.3	4.9	15-19
20-24	269	6.7	17.8	14.1	15.1	26.7	5.8	13.9	20-24
25-29	296	8.5	6.2	5.4	11.6	26.4	10.8	31.1	25-29
30-34	273	3.4	0.3	2.7	5.0	14.3	14.6	59.7	30-34
35-39	284	3.3	1.0	1.4	1.2	3.8	10.1	79.4	35-39
40-49	325	4.3	0.5	0.2	0.5	2.2	4.5	87.9	40-49
Jerusalem									القدس
15-19	100	13.4	20.2	24.9	14.9	15.1	3.1	8.3	15-19
20-24	209	18.2	10.2	12.0	14.2	21.4	8.6	15.3	20-24
25-29	214	13.5	2.3	5.5	10.3	21.8	10.0	36.6	25-29
30-34	187	2.9	-	3.9	2.6	9.0	13.8	67.8	30-34
35-39	155	4.1	-	1.8	1.2	3.6	6.2	83.1	35-39
40-49	247	1.1	0.8	0.3	0.7	1.2	1.4	94.5	40-49

جدول 36: التوزيع النسبي للنساء حسب عدد الأطفال المتوقع انجابهم وعمر الأمر الحالي واللواء (تكملة)

Table 36: Expected Number of Children by Mother's Current Age and District (Continued)

Current Age and District	المجموع Total (n)	عدد الأطفال المتوقع انجابهم Expected Number of Children							العمر الحالي واللواء
		غير محدد برقم Non Numeric	5+	4	3	2	1	0	
Bethlehem									بيت لحم
15-19	64	5.1	10.5	34.2	22.1	17.5	7.3	3.3	15-19
20-24	186	2.8	9.2	13.8	17.3	28.9	11.6	16.4	20-24
25-29	164	5.7	2.5	5.9	8.0	25.8	15.4	36.7	25-29
30-34	140	6.5	2.6	1.8	2.2	7.9	12.7	66.3	30-34
35-39	139	2.5	1.1	0.7	0.3	3.3	7.8	84.3	35-39
40-49	156	0.7	-	1.2	0.6	0.6	1.4	95.5	40-49
Hebron									الخليل
15-19	223	10.9	30.4	29.2	10.0	9.3	0.5	9.7	15-19
20-24	500	11.7	19.7	15.9	10.9	16.5	2.9	22.5	20-24
25-29	417	13.6	10.9	5.6	9.1	14.8	8.3	37.7	25-29
30-34	410	11.7	4.5	2.9	5.8	13.5	8.0	53.6	30-34
35-39	336	4.6	2.6	0.4	2.4	5.0	8.4	76.5	35-39
40-49	454	1.5	1.7	0.6	1.0	3.3	4.0	87.9	40-49
North Gaza Strip									شمال قطاع غزة
15-19	355	8.2	37.6	24.1	14.7	10.7	2.1	2.7	15-19
20-24	573	6.8	21.1	15.7	16.7	15.0	6.8	17.9	20-24
25-29	530	5.3	10.0	7.7	11.5	22.7	10.1	32.7	25-29
30-34	446	3.1	4.2	4.0	4.4	17.9	9.5	56.9	30-34
35-39	334	3.8	1.1	1.5	3.4	7.4	8.7	74.2	35-39
40-49	506	4.3	0.9	0.8	0.6	2.0	5.1	86.3	40-49
South and Central Gaza Strip									جنوب ووسط قطاع غزة
15-19	198	5.9	43.9	22.9	11.0	8.2	2.3	5.7	15-19
20-24	515	6.7	29.7	19.2	13.2	14.4	5.6	11.3	20-24
25-29	531	5.4	16.9	8.0	14.4	17.9	8.1	29.2	25-29
30-34	427	4.4	9.1	4.6	6.8	19.5	9.1	46.5	30-34
35-39	314	2.2	3.8	3.5	6.7	8.3	10.6	65.0	35-39
40-49	458	2.5	1.9	1.4	2.0	5.5	5.5	81.3	40-49

جدول 37: التوزيع النسبي للنساء حسب عدد الاطفال الذكور الاضافي المرغوب انجابهم وعدد الاطفال الذكور الذين سبق انجابهم واللواء

Table 37: Preferred Number of Additional Sons by Number of Sons Ever Born and District

Number of Sons Ever Born and District	المجموع Total (n)	عدد الأطفال المذكور الاضافي المرغوب انجابهم Preferred Number of Additional Sons					عدد الذكور الذين سبق انجابهم واللواء
		غير محدد برقم Non Numeric	3+	2	1	0	
Jenin							جنين
0	218	11.8	29.2	47.0	12.0	-	0
1	171	14.0	25.5	28.9	31.1	0.6	1
2	118	14.5	10.9	24.6	41.3	8.7	2
3+	70	11.6	16.4	26.4	25.0	20.6	3+
Tulkarm and Qalqilya							طولكرم وقلقيلية
0	221	15.1	22.9	47.9	13.8	0.3	0
1	206	15.2	18.2	28.3	37.0	1.3	1
2	129	19.9	17.2	19.8	35.6	7.5	2
3+	110	16.4	7.1	13.2	32.2	31.1	3+
Nablus							نابلس
0	258	8.1	21.1	51.7	19.1	-	0
1	223	4.8	21.7	31.0	39.3	3.3	1
2	119	9.4	14.7	29.7	28.5	17.8	2
3+	97	13.0	14.7	19.0	32.6	20.7	3+
Ramallah & AL-Bireh							رام الله والبيرة
0	246	13.7	25.4	44.7	14.7	1.6	0
1	226	12.1	20.0	30.2	35.0	2.7	1
2	163	11.5	17.4	19.4	40.2	11.4	2
3+	132	21.3	7.2	17.1	33.5	20.9	3+
Jerusalem							القدس
0	213	28.2	16.7	43.2	11.0	1.0	0
1	145	22.8	6.0	25.8	42.7	2.7	1
2	104	34.9	4.1	16.1	32.9	12.0	2
3+	42	29.4	3.9	21.2	15.5	29.9	3+
Bethlehem							بيت لحم
0	123	11.7	19.8	48.1	20.4	-	0
1	128	10.3	16.0	23.1	48.3	2.3	1
2	78	16.2	-	25.7	36.3	21.7	2
3+	70	23.4	6.5	11.8	23.3	35.0	3+

جدول 37: التوزيع النسبي للنساء حسب عدد الاطفال الذكور الاضافي المرغوب انجابهم وعدد الاطفال الذكور الذين سبق انجابهم واللواء (تكملة)

Table 37: Preferred Number of Additional Sons by Number of Sons Ever Born and District (Continued)

Number of Sons Ever Born and District	المجموع Total (n)	عدد الأطفال المذكور الاضافي المرغوب انجابهم Preferred Number of Additional Sons					عدد الذكور الذين سبق انجابهم واللواء
		غير محدد برقم Non Numeric	3+	2	1	0	
Hebron							الخليل
0	402	20.2	34.9	35.8	9.0	0.2	0
1	321	19.0	29.0	26.4	23.5	2.0	1
2	221	23.4	20.5	22.3	25.7	8.1	2
3+	234	28.2	18.9	11.8	26.7	14.3	3+
North Gaza Strip							شمال قطاع غزة
0	570	12.2	39.8	35.7	11.7	0.7	0
1	403	7.1	31.2	31.7	29.2	0.8	1
2	282	6.9	19.8	30.1	32.9	10.3	2
3+	272	13.6	18.8	21.4	33.0	13.3	3+
South and Central Gaza Strip							جنوب ووسط قطاع غزة
0	458	9.8	42.1	33.3	14.6	0.2	0
1	390	11.9	32.5	30.5	24.2	0.8	1
2	269	10.1	24.0	26.4	31.7	7.8	2
3+	305	9.8	25.1	22.9	26.8	15.4	3+

جدول 38: التوزيع النسبي للنساء حسب عدد الاطفال الاثنا الإضافي المرغوب انجابهن وعدد الاطفال الاثنا اللواتي سبق انجابهن واللواء

Table 38: Preferred Number of Additional Daughters by Number of Daughters Ever Born and District

Number of Daughters Ever Born and District	المجموع Total (n)	عدد الأطفال الاثنا الإضافي المرغوب انجابهن Preferred Number of Additional Daughters					عدد الاثنا اللواتي سبق انجابهن واللواء
		غير محدد برقم Non Numeric	3+	2	1	0	
Jenin							جنين
0	205	13.9	9.2	39.4	31.7	5.8	0
1	181	12.2	5.8	15.1	46.4	20.6	1
2	93	13.3	3.1	8.0	27.4	48.3	2
3+	97	6.0	3.0	7.3	5.7	78.0	3+
Tulkarm and Qalqilya							طولكرم وقلقيية
0	233	15.9	10.3	43.7	26.9	3.1	0
1	188	16.5	3.7	16.0	42.4	21.4	1
2	111	17.4	-	8.7	28.4	45.5	2
3+	134	18.8	-	1.2	14.7	65.3	3+
Nablus							نابلس
0	249	6.1	6.8	46.8	33.5	6.8	0
1	207	8.2	5.7	19.5	46.0	20.6	1
2	121	10.2	4.7	11.0	24.7	49.3	2
3+	121	9.9	7.4	0.9	8.2	73.6	3+
Ramallah & AL-Bireh							رام الله والبيرة
0	268	14.4	11.2	42.9	29.0	2.5	0
1	207	10.1	5.7	13.9	55.4	14.9	1
2	144	12.1	5.4	8.9	31.0	42.5	2
3+	148	16.4	2.9	5.4	5.3	70.0	3+
Jerusalem							القدس
0	194	23.7	9.9	40.5	22.8	3.0	0
1	168	30.1	3.8	8.1	47.4	10.4	1
2	91	23.1	2.4	1.6	29.8	43.0	2
3+	52	47.3	-	-	5.3	47.4	3+

جدول 38: التوزيع النسبي للنساء حسب عدد الاطفال الاناث الاضافي المرغوب انجابهن وعدد الاطفال الاناث اللواتي سبق انجابهن واللواء (تكملة)

Table 38: Preferred Number of Additional Daughters by Number of Daughters Ever Born and District (Continued)

Number of Daughters Ever Born and District	المجموع Total (n)	عدد الأطفال الاناث الاضافي المرغوب انجابهن Preferred Number of Additional Daughters					عدد الاناث اللواتي سبق انجابهن واللواء
		غير محدد برقم Non Numeric	3+	2	1	0	
Bethlehem							بيت لحم
0	144	9.7	5.1	36.0	45.1	4.0	0
1	120	18.9	3.7	13.4	51.8	12.3	1
2	69	14.8	1.5	5.7	25.7	52.3	2
3+	67	16.3	3.9	9.0	9.9	60.9	3+
Hebron							الخليل
0	427	17.4	14.0	40.4	24.1	4.1	0
1	327	22.7	10.5	20.2	37.3	9.3	1
2	188	28.8	11.2	7.3	26.9	25.7	2
3+	235	22.1	7.6	3.7	11.2	55.4	3+
North Gaza Strip							شمال قطاع غزة
0	573	11.1	17.3	39.1	27.8	4.7	0
1	369	7.6	6.5	22.8	51.2	11.9	1
2	266	8.1	5.5	16.2	29.8	40.4	2
3+	317	12.7	4.1	4.4	7.2	71.6	3+
South and Central Gaza Strip							جنوب ووسط قطاع غزة
0	538	9.3	19.3	42.6	24.7	4.1	0
1	366	12.5	11.4	21.5	39.1	15.6	1
2	239	12.3	11.0	13.1	29.4	34.2	2
3+	305	8.3	4.6	4.8	15.9	66.4	3+

جدول 39: التوزيع النسبي للنساء اللواتي لديهن الرغبة في إيقاف انجاب الأطفال حسب العمر الحالي واللواء

Table 39: Desire to Stop Having Children by Current Age of Mother and District

Current Age	قطاع غزة Gaza Strip		الضفة الغربية West Bank							العمر الحالي
	جنوب و وسط South and Central	شمال North	الخليل Hebron	بيت لحم Bethlehem	القدس Jerusalem	رام الله والبيرة Ramallah & AL-Bireh	نابلس Nablus	طولكرم وقلقيلية Tulkarm & Qalqilya	جنين Jenin	
15-19	1.1	0.8	1.9	0.5	1.4	0.8	1.0	0.8	1.1	15-19
20-24	5.8	8.4	9.8	6.8	5.3	4.7	7.8	6.3	8.4	20-24
25-29	15.5	14.1	13.7	13.4	12.9	11.3	14.0	12.6	15.7	25-29
30-34	19.9	20.8	19.4	20.5	20.8	20.4	17.8	18.8	21.2	30-34
35-39	20.4	20.3	22.7	26.2	21.2	28.2	22.2	22.8	19.8	35-39
40-44	21.4	18.7	18.4	16.0	21.5	18.8	18.8	22.5	18.8	40-44
45-49	15.9	16.9	14.1	16.6	16.9	15.9	18.4	16.3	15.1	45-49
Total (n)	998	1223	1135	448	607	800	756	567	564	المجموع

جدول 40: التوزيع النسبي للنساء اللواتي لديهن الرغبة في المباشرة بين المواليد حسب العمر الحالي واللواء

Table 40: Desire to Space Children by Current Age of Mother and District

Current Age	قطاع غزة Gaza Strip		الضفة الغربية West Bank							العمر الحالي
	جنوب و وسط South and Central	شمال North	الخليل Hebron	بيت لحم Bethlehem	القدس Jerusalem	رام الله والبيرة Ramallah & AL-Bireh	نابلس Nablus	طولكرم وقلقلية Tulkarm & Qalqilya	جنين Jenin	
15-19	13.2	20.1	17.3	13.9	15.3	10.7	11.6	15.1	16.1	15-19
20-24	33.8	34.5	35.5	43.2	37.5	32.5	31.5	29.6	33.5	20-24
25-29	29.5	25.6	24.2	27.7	30.4	29.6	35.9	27.7	26.8	25-29
30-34	15.5	13.7	16.3	10.7	12.0	15.7	16.6	19.5	16.3	30-34
35-39	6.0	4.2	4.8	3.4	3.7	7.8	4.3	6.6	5.4	35-39
40-44	1.5	1.4	1.8	1.1	0.7	2.2	0.2	1.1	1.9	40-44
45-49	0.5	0.4	0.1	-	0.4	1.5	-	0.5	-	45-49
Total (n)	856	923	709	317	330	470	486	428	386	المجموع

جدول 41: التوزيع النسبي للنساء حسب الرغبة بانجاب أطفال آخرين وسبق النقاش بينها وبين زوجها حول عدد الأطفال واللواء

Table 41: Desire to Have More Children by a Report of Husband-Wife Discussion on the Number of Desired Children and District

Report of Husband -Wife Discussion on the Number of Desired Children and District	المجموع Total (n)	الرغبة في انجاب اطفال آخرين Desire to Have Additional Children			سبق النقاش بينها وبين زوجها حول عدد الأطفال واللواء
		غير متأكد Uncertain	لا No	نعم Yes	
Jenin					جنين
Yes	893	1.1	50.7	48.2	نعم
No	248	4.5	45.7	49.8	لا
Tulkarm and Qalqilya					طولكرم وقلقيلية
Yes	781	3.1	42.2	54.7	نعم
No	454	4.5	52.7	42.7	لا
Nablus					نابلس
Yes	951	1.1	48.4	50.6	نعم
No	498	1.7	59.7	38.6	لا
Ramallah &AL-Bireh					رام الله والبيرة
Yes	898	1.9	46.2	51.9	نعم
No	677	2.6	57.8	39.7	لا
Jerusalem					القدس
Yes	732	3.3	50.1	46.6	نعم
No	379	3.9	63.1	33.0	لا
Bethlehem					بيت لحم
Yes	530	2.6	49.2	48.2	نعم
No	317	2.3	59.1	38.6	لا
Hebron					الخليل
Yes	1374	1.9	46.7	51.3	نعم
No	930	2.2	52.9	45.0	لا
North Gaza Strip					شمال قطاع غزة
Yes	1960	2.7	43.2	54.1	نعم
No	810	3.0	49.1	47.9	لا
South and Central Gaza Strip					جنوب ووسط قطاع غزة
Yes	1598	0.8	38.9	60.3	نعم
No	863	1.4	44.4	54.2	لا

جدول 42: التوزيع النسبي للنساء حسب عدد الأطفال المرغوب انجابهم والاتفاق بينهن وبين أزواجهن حول هذا العدد واللواء

Table 42: Husband-Wife Agreement on the Number of Desired Children by Number of Desired Children and District

Husband- Wife Agreement on the Number of Desired Children and District	عدد الاطفال المرغوب انجابهم Number of Desired Children							الاتفاق بين الزوجين على عدد الأطفال المرغوب انجابهم واللواء
	غير محدد برقم Non- Numeric	5+	4	3	2	1	0	
Jenin								جنين
Same	44.4	50.0	63.7	66.1	66.0	48.7	63.2	نفس العدد
More	29.2	27.7	27.0	17.3	17.0	28.0	25.0	اكثر
Less	7.5	11.0	-	10.1	11.3	20.1	8.8	اقل
Don't Know	18.6	11.3	9.4	6.5	5.7	3.2	3.0	لا اعرف
Total (n)	56	95	95	99	140	86	566	المجموع
Tulkarm and Qalqilya								طولكرم وقلقيلية
Same	29.5	57.0	53.6	60.7	56.6	57.1	60.4	نفس العدد
More	26.8	18.4	32.4	14.6	28.3	21.1	21.9	اكثر
Less	4.8	12.4	6.4	11.1	11.3	17.7	9.1	اقل
Don't Know	38.8	12.2	7.6	13.7	3.9	4.2	8.6	لا اعرف
Total (n)	106	77	115	80	152	135	565	المجموع
Nablus								نابلس
Same	57.7	52.6	71.3	66.3	65.9	64.0	72.9	نفس العدد
More	30.1	29.3	16.6	20.6	22.1	19.2	19.1	اكثر
Less	-	9.6	8.9	8.4	8.1	16.0	5.0	اقل
Don't Know	12.1	8.4	3.1	4.6	3.9	0.8	3.0	لا اعرف
Total (n)	42	90	116	102	224	122	758	المجموع
Ramallah & AL-Bireh								رام الله والبيرة
Same	45.5	56.3	58.4	60.3	62.8	64.4	65.2	نفس العدد
More	26.4	24.6	21.4	21.5	22.5	19.9	24.5	اكثر
Less	5.5	7.2	7.2	7.6	9.2	13.9	6.3	اقل
Don't Know	22.7	11.9	13.1	10.7	5.4	1.8	4.0	لا اعرف
Total (n)	88	93	114	116	223	132	810	المجموع
Jerusalem								القدس
Same	46.3	55.6	78.4	69.2	70.7	73.8	63.1	نفس العدد
More	22.9	20.3	13.5	21.5	14.2	9.7	23.0	اكثر
Less	6.2	10.8	-	6.2	11.0	12.2	9.5	اقل
Don't Know	24.6	13.3	8.1	3.1	4.1	4.3	4.4	لا اعرف
Total (n)	95	49	73	75	132	81	611	المجموع

جدول 42: التوزيع النسبي للنساء حسب عدد الأطفال المرغوب انجابهم والاتفاق بينهما وبين أزواجهن حول هذا العدد واللواء (تكملة)

Table 42: Husband-Wife Agreement on the Number of Desired Children by Number of Desired Children and District (Continued)

Husband- Wife Agreement on the Number of Desired Children and District	عدد الاطفال المرغوب انجابهم Number of Desired Children							الاتفاق بين الزوجين على عدد الأطفال المرغوب انجابهم واللواء اتجابهم واللواء
	غير محدد برقم Non- Numeric	5+	4	3	2	1	0	
Bethlehem								بيت لحم
Same	34.4	62.8	50.4	57.2	66.2	69.5	65.5	نفس العدد
More	26.6	11.2	35.0	22.9	17.7	15.2	23.1	اكثر
Less	7.1	14.7	5.9	10.2	10.9	12.8	8.7	اقل
Don't Know	31.9	11.4	8.7	9.7	5.2	2.4	2.8	لا اعرف
Total (n)	31	32	62	64	124	82	451	المجموع
Hebron								الخليل
Same	49.8	55.8	62.1	58.7	57.8	56.3	66.0	نفس العدد
More	25.6	24.5	22.8	26.5	26.7	26.0	25.3	اكثر
Less	2.9	6.8	6.4	7.2	7.3	15.1	4.3	اقل
Don't Know	21.6	12.9	8.6	7.7	8.2	2.5	4.3	لا اعرف
Total (n)	210	247	185	151	252	130	1167	المجموع
North Gaza Strip								شمال قطاع غزة
Same	49.5	58.2	66.6	69.0	65.0	66.7	68.8	نفس العدد
More	18.6	28.1	21.0	15.8	21.5	19.7	20.0	اكثر
Less	6.5	4.9	6.7	7.1	8.7	9.5	6.7	اقل
Don't Know	25.4	8.8	5.7	8.1	4.8	4.1	4.5	لا اعرف
Total (n)	146	332	243	243	360	197	1243	المجموع
South and Central Gaza Strip								جنوب ووسط قطاع غزة
Same	57.0	54.1	62.3	59.7	65.8	68.5	67.5	نفس العدد
More	22.6	29.7	24.5	20.0	20.1	20.3	21.9	اكثر
Less	5.0	7.6	8.0	10.8	9.9	8.9	6.0	اقل
Don't Know	15.3	8.6	5.2	9.4	4.2	2.3	4.6	لا اعرف
Total (n)	113	392	225	225	319	174	1005	المجموع

جدول 43: التوزيع النسبي للنساء حسب الاتفاق بينهن وبين أزواجهن حول عدد الاطفال المرغوب انجابهم وتم نقاش الزوج حول هذا العدد واللواء

Table 43: Husband-Wife Agreement on the Number of Desired Children by a Report of Husband-Wife Discussion on the Number of Desired Children and District

Husband- Wife Agreement on the Number of Desired Children and District	النقاش بين الزوجين حول عدد الاطفال المرغوب انجابهم Husband-Wife Discussion on the Number of Desired Children		الاتفاق على عدد الاطفال المرغوب انجابهم بين الزوجين واللواء
	لا No	نعم Yes	
Jenin			جنين
Same	45.1	65.1	نفس العدد
More	21.7	24.9	اكثر
Less	10.9	9.1	اقل
Don't Know	22.3	1.0	لا اعرف
Total (n)	248	890	المجموع
Tulkarm and Qalqilya			طولكرم وقلقيلية
Same	49.3	59.8	نفس العدد
More	20.5	25.0	اكثر
Less	10.7	9.7	اقل
Don't Know	19.5	5.6	لا اعرف
Total (n)	451	784	المجموع
Nablus			نابلس
Same	69.0	69.0	نفس العدد
More	15.6	22.7	اكثر
Less	5.8	7.7	اقل
Don't Know	9.6	0.6	لا اعرف
Total (n)	499	951	المجموع
Ramallah & AL-Birch			رام الله والبييرة
Same	67.2	66.4	نفس العدد
More	26.7	24.3	اكثر
Less	6.1	9.4	اقل
Don't Know	-	-	لا اعرف
Total (n)	601	871	المجموع
Jerusalem			القدس
Same	58.5	67.6	نفس العدد
More	20.5	19.9	اكثر
Less	5.8	10.4	اقل
Don't Know	15.2	2.1	لا اعرف
Total (n)	384	732	المجموع

جدول 43: التوزيع النسبي للنساء حسب الاتفاق بينهن وبين أزواجهن حول عدد الاطفال المرغوب انجابهم وتم نقاش الزوج حول هذا العدد واللواء (تكملة)

Table 43: Husband-Wife Agreement on the Number of Desired Children by a Report of Husband-Wife Discussion on the Number of Desired Children and District (Continued)

Husband- Wife Agreement on the Number of Desired Children and District	النقاش بين الزوجين حول عدد الاطفال المرغوب انجابهم Husband-Wife Discussion on the Number of Desired Children		الاتفاق على عدد الاطفال المرغوب انجابهم بين الزوجين واللواء
	لا No	نعم Yes	
Bethlehem			بيت لحم
Same	68.3	65.8	نفس العدد
More	23.3	23.4	اكثر
Less	8.4	10.8	اقل
Don't Know	-	-	لا اعرف
Total (n)	279	524	المجموع
Hebron			الخليل
Same	60.5	69.8	نفس العدد
More	32.0	24.7	اكثر
Less	7.5	5.6	اقل
Don't Know	-	-	لا اعرف
Total (n)	807	1367	المجموع
North Gaza Strip			شمال قطاع غزة
Same	54.5	70.3	نفس العدد
More	21.3	20.7	اكثر
Less	6.5	7.1	اقل
Don't Know	17.6	2.0	لا اعرف
Total (n)	814	1958	المجموع
South and Central Gaza Strip			جنوب ووسط قطاع غزة
Same	54.9	68.3	نفس العدد
More	24.2	22.2	اكثر
Less	7.0	7.8	اقل
Don't Know	13.9	1.7	لا اعرف
Total (n)	867	1597	المجموع

جدول 44: التوزيع النسبي للنساء حسب عدد الاطفال المثالي من وجهة نظر المرأة وعدد الاطفال الذين تم انجابهم واللواء

Table 44: Ideal Number of Children by Number of Children Ever Born and District

Number of Children Ever Born and District	المجموع Total (n)	عدد الأطفال المثالي من وجهة نظر المرأة Ideal Number of Children								عدد الأطفال الذين تم انجابهم واللواء
		غير محدد برقم Non Numeric	6+	5	4	3	2	1	0	
Jenin										جنين
0	147	8.2	16.4	10.1	39.8	15.0	8.2	-	2.4	0
1	112	5.6	17.1	22.3	25.2	17.2	5.7	5.6	1.3	1
2	152	13.9	11.3	8.7	37.2	10.7	14.1	1.5	2.7	2
3	161	13.8	12.3	14.7	25.9	18.8	9.8	0.5	4.1	3
4	136	4.7	22.7	9.1	41.9	6.0	8.7	2.9	4.0	4
5	108	12.7	21.9	19.4	27.3	7.4	8.0	-	3.2	5
6+	518	14.2	30.4	7.6	23.3	8.6	9.5	0.7	5.8	6+
Tulkarm & Qalqilya										طولكرم وقلقيلية
0	133	27.2	8.9	8.1	36.1	8.5	7.7	3.5	-	0
1	147	10.7	16.4	13.5	31.4	13.5	11.7	2.7	-	1
2	156	12.9	16.6	10.5	38.4	9.6	7.8	2.5	1.6	2
3	159	8.4	23.3	14.6	26.4	15.7	7.8	1.8	1.9	3
4	172	16.6	20.2	11.5	35.9	3.9	11.5	0.4	-	4
5	129	15.9	26.4	17.2	19.6	8.4	9.2	2.5	0.9	5
6+	517	24.9	32.6	4.7	20.1	9.5	7.2	0.4	0.7	6+
Nablus										نابلس
0	149	12.3	12.5	6.9	42.3	11.5	11.7	1.7	1.2	0
1	139	5.2	20.4	4.9	37.4	19.6	10.0	2.6	-	1
2	206	5.8	16.9	7.3	38.0	13.9	15.0	2.4	0.6	2
3	203	6.4	18.4	12.6	34.2	19.3	7.0	1.0	1.1	3
4	185	3.0	21.7	9.8	43.7	6.7	10.7	3.1	1.2	4
5	176	4.7	15.6	22.4	33.3	11.0	10.4	1.4	1.2	5
6+	567	14.8	26.9	8.2	27.1	8.9	10.5	2.2	1.5	6+
Ramallah & AL-Bireh										رام الله والبيرة
0	160	11.6	16.2	8.2	43.3	7.5	11.3	1.0	0.8	0
1	160	18.5	16.2	10.2	25.6	21.2	7.9	0.4	-	1
2	186	8.8	15.3	12.0	38.0	12.3	10.4	1.9	1.4	2
3	216	12.8	15.2	8.6	29.4	20.5	10.3	1.8	1.5	3
4	211	6.5	21.6	11.9	42.4	8.3	7.7	0.9	0.7	4
5	191	7.9	23.2	22.0	28.2	12.7	4.1	0.8	1.0	5
6+	674	15.4	33.6	8.3	22.9	8.1	9.0	0.1	1.7	6+
Jerusalem										القدس
0	139	17.3	11.1	7.2	37.4	16.6	7.7	2.1	0.6	0
1	121	12.4	13.6	10.5	32.8	11.4	15.4	1.3	2.6	1
2	138	9.6	10.6	6.8	47.9	10.7	12.0	1.2	1.1	2
3	194	8.8	6.7	5.0	44.3	23.4	9.3	1.9	0.7	3
4	160	12.1	16.6	6.2	50.8	3.2	10.5	-	0.6	4
5	128	9.4	8.7	15.4	43.2	10.2	13.1	-	-	5
6+	368	21.1	26.4	7.9	27.9	7.4	5.6	2.2	1.5	6+
Bethlehem										بيت لحم
0	68	18.9	5.9	1.5	41.3	13.3	14.1	3.5	1.6	0
1	87	13.0	9.7	8.1	29.1	21.3	16.2	1.2	1.3	1
2	105	9.5	9.2	12.3	33.9	13.9	18.0	3.1	-	2
3	151	9.4	14.9	10.3	30.0	20.8	12.7	1.3	0.7	3
4	102	8.8	13.6	9.3	42.1	9.4	14.9	1.9	-	4
5	81	12.5	20.6	16.3	25.1	3.4	17.9	-	4.2	5
6+	351	25.2	27.2	7.0	22.0	8.6	7.2	0.4	2.2	6+

جدول 44: التوزيع النسبي للنساء حسب عدد الاطفال المثالي من وجهة نظر المرأة وعدد الاطفال الذين تم اتجابهم واللواء (تكملة)

Table 44: Ideal Number of Children by Number of Children Ever Born and District (Continued)

Number of Children Ever Born and District	المجموع Total (n)	عدد الأطفال المثالي من وجهة نظر المرأة Ideal Number of Children								عدد الأطفال الذين تم اتجابهم واللواء
		غير محدد برقم Non Numeric	6+	5	4	3	2	1	0	
Hebron										الخليل
0	267	18.0	20.1	9.5	32.0	7.2	9.8	2.9	0.5	0
1	211	17.2	23.7	12.7	27.0	8.0	8.1	2.6	0.8	1
2	258	18.2	22.3	9.2	34.7	3.0	9.2	1.6	1.3	2
3	254	20.0	23.1	10.7	29.7	7.5	8.0	0.7	0.2	3
4	232	18.4	26.8	7.5	31.5	3.3	9.0	2.3	1.2	4
5	191	17.9	28.4	13.2	20.2	6.2	12.9	0.4	0.7	5
6+	1098	31.8	33.3	6.0	17.2	5.9	3.9	0.3	1.6	6+
North Gaza Strip										شمال قطاع غزة
0	383	20.4	23.6	12.8	23.7	9.2	8.0	1.9	0.4	0
1	266	15.4	21.8	18.0	31.7	5.3	7.7	-	-	1
2	313	11.8	20.9	18.0	29.8	7.6	10.3	1.3	0.3	2
3	327	7.4	20.0	15.9	33.0	15.2	7.3	1.1	-	3
4	290	5.5	27.5	15.9	33.7	5.8	10.8	0.8	-	4
5	282	10.9	20.4	23.7	23.6	11.8	7.8	1.8	-	5
6+	1168	19.1	38.0	10.5	19.7	5.8	6.0	0.9	0.2	6+
South and Central Gaza Strip										جنوب ووسط قطاع غزة
0	319	11.8	26.6	13.3	26.5	8.4	10.6	2.6	0.3	0
1	263	12.9	28.9	16.6	24.3	6.7	9.3	0.4	1.0	1
2	290	11.2	29.9	15.6	25.8	7.8	6.4	1.9	1.4	2
3	273	10.9	31.0	15.3	27.4	8.1	6.5	0.7	-	3
4	281	8.3	35.3	12.6	23.4	6.6	12.6	0.5	0.6	4
5	243	13.4	31.7	13.5	24.7	8.2	7.6	0.4	0.4	5
6+	1084	17.7	38.5	9.0	20.3	6.4	6.3	0.5	1.3	6+

جدول 45: التوزيع النسبي للنساء حسب عدد الاطفال المثالي من وجهة نظر المرأة والعمر واللواء

Table 45: Ideal Number of Children by Mother's Age and District

Age and District	المجموع Total (n)	عدد الأطفال المثالي من وجهة نظر المرأة Ideal Number of Children								العمر واللواء
		غير محدد برقم Non Numeric	6+	5	4	3	2	1	0	
Jenin										جنين
15-19	104	7.2	15.6	17.7	35.7	13.5	7.9	1.1	1.3	15-19
20-24	240	9.7	19.1	12.6	34.2	13.2	8.5	0.9	1.8	20-24
25-29	233	7.1	17.4	14.3	31.0	11.2	13.0	1.7	4.4	25-29
30-34	222	8.7	21.7	10.1	34.2	12.3	7.6	2.1	3.3	30-34
35-39	152	10.3	25.9	8.8	28.2	8.6	12.0	1.0	5.2	35-39
40-44	141	12.7	24.8	5.6	32.5	10.1	9.7	-	4.5	40-44
45-49	119	14.1	30.5	8.8	19.1	13.6	8.2	0.8	4.8	45-49
50-54	125	31.2	25.0	10.4	11.2	5.1	6.1	1.8	9.2	50-54
Tulkarm & Qalqilya										طولكرم وقلقيلية
15-19	104	16.1	15.8	14.0	40.8	6.8	5.4	1.2	-	15-19
20-24	233	11.3	20.9	11.6	33.6	13.1	7.0	1.8	0.5	20-24
25-29	251	10.5	17.8	10.8	31.9	11.1	15.4	2.3	0.2	25-29
30-34	240	13.4	25.0	9.9	28.8	11.4	9.8	0.7	1.0	30-34
35-39	184	20.0	29.1	7.3	27.1	7.8	7.7	-	1.0	35-39
40-44	159	28.0	20.9	7.7	20.6	12.9	4.5	3.7	1.7	40-44
45-49	117	30.2	28.0	11.5	16.9	4.4	6.8	2.3	-	45-49
50-54	129	36.7	36.0	3.7	11.8	4.5	6.2	-	1.0	50-54
Nablus										نابلس
15-19	107	3.5	23.0	8.2	42.2	10.8	9.9	2.3	-	15-19
20-24	273	7.2	21.8	9.9	39.5	9.4	11.2	0.8	0.2	20-24
25-29	326	5.6	18.4	11.6	36.9	13.7	10.6	2.1	1.0	25-29
30-34	264	4.4	18.7	8.5	37.3	14.6	12.9	2.8	0.8	30-34
35-39	216	11.1	21.8	10.6	27.3	13.9	11.2	2.7	1.4	35-39
40-44	158	11.6	25.1	13.6	31.4	8.9	5.1	2.6	1.6	40-44
45-49	164	14.1	21.0	8.9	29.0	10.6	12.4	2.3	1.7	45-49
50-54	128	23.1	21.2	6.7	23.4	10.1	10.6	1.7	3.2	50-54
Ramallah & AL-Birch										رام الله والبيرّة
15-19	129	10.6	11.9	11.8	46.2	7.1	10.8	0.5	1.0	15-19
20-24	275	9.7	21.1	10.6	33.1	12.3	10.9	1.7	0.7	20-24
25-29	302	11.6	23.0	10.9	35.1	10.7	7.8	0.5	0.4	25-29
30-34	289	6.6	22.3	10.1	28.9	19.1	10.9	0.4	1.7	30-34
35-39	291	8.6	24.3	10.1	34.1	8.7	11.1	2.1	0.9	35-39
40-44	192	15.5	30.3	11.1	23.2	12.3	5.6	1.3	0.7	40-44
45-49	190	22.6	29.4	9.6	16.4	12.8	5.8	0.4	3.0	45-49
50-54	134	24.0	29.4	13.1	20.4	4.0	5.2	1.6	2.4	50-54

جدول 45: التوزيع النسبي للنساء حسب عدد الاطفال المثالي من وجهة نظر المرأة والعمر واللواء (تكملة)

Table 45: Ideal Number of Children by Mother's Age and District (Continued)

Age and District	المجموع Total (n)	عدد الأطفال المثالي من وجهة نظر المرأة Ideal Number of Children								العمر واللواء
		غير محدد برقم Non Numeric	6+	5	4	3	2	1	0	
Jerusalem										القدس
15-19	103	8.6	14.0	13.5	37.4	14.8	5.6	3.9	2.2	15-19
20-24	211	11.2	14.2	8.7	39.8	8.9	14.6	1.0	1.6	20-24
25-29	217	14.2	14.4	4.0	46.8	12.5	8.0	-	-	25-29
30-34	197	8.6	8.7	7.9	47.0	11.2	14.4	1.0	1.2	30-34
35-39	159	11.5	13.6	6.5	35.2	19.7	10.8	2.7	-	35-39
40-44	152	16.6	24.4	7.0	32.6	13.0	4.8	-	1.6	40-44
45-49	134	18.9	21.6	12.3	30.3	4.3	7.3	3.3	2.1	45-49
50-54	78	37.5	17.9	7.6	29.3	4.3	2.0	1.3	-	50-54
Bethlehem										بيت لحم
15-19	65	16.9	8.5	5.0	42.8	10.1	14.4	2.3	-	15-19
20-24	190	7.7	17.2	11.3	31.2	12.2	19.0	1.5	-	20-24
25-29	165	12.9	16.2	9.6	32.6	13.1	11.6	2.1	1.9	25-29
30-34	146	14.6	9.0	6.3	37.8	14.3	15.9	1.3	0.7	30-34
35-39	143	20.3	22.7	8.2	27.6	10.9	7.3	0.7	2.3	35-39
40-44	82	19.9	25.1	15.2	18.3	14.1	6.8	0.6	-	40-44
45-49	88	24.6	27.8	8.5	17.2	13.7	5.6	-	2.6	45-49
50-54	67	31.2	22.9	3.5	14.3	7.1	12.4	1.5	7.2	50-54
Hebron										الخليل
15-19	226	14.9	23.2	13.1	31.0	5.7	10.2	1.4	0.5	15-19
20-24	506	17.9	27.2	7.7	30.0	6.7	7.8	2.2	0.6	20-24
25-29	420	21.6	25.7	10.1	26.8	4.6	8.9	1.6	0.8	25-29
30-34	419	23.3	26.6	6.5	26.3	7.6	7.9	0.6	1.1	30-34
35-39	349	25.5	31.0	8.3	23.6	5.5	4.8	0.7	0.6	35-39
40-44	259	28.1	30.3	8.6	19.1	6.8	4.2	0.7	2.1	40-44
45-49	204	41.2	31.4	6.6	10.4	4.2	4.2	0.4	1.5	45-49
50-54	130	39.6	32.6	7.1	8.4	2.8	4.6	-	4.9	50-54
North Gaza Strip										شمال قطاع غزة
15-19	359	13.2	24.9	18.1	31.0	7.1	5.3	0.4	-	15-19
20-24	390	8.5	25.8	17.9	29.9	8.1	8.2	1.1	0.4	20-24
25-29	541	10.5	24.4	14.8	29.5	8.2	11.3	1.3	-	25-29
30-34	461	10.9	28.6	12.6	28.1	10.6	7.9	1.1	0.2	30-34
35-39	348	17.8	28.9	13.4	23.6	7.0	7.8	1.3	0.2	35-39
40-44	298	20.2	33.4	15.2	15.1	9.1	5.1	1.9	-	40-44
45-49	258	27.2	35.5	9.9	16.5	5.2	4.9	0.8	-	45-49
50-54	173	29.7	36.8	8.9	14.0	4.5	6.1	-	-	50-54
South and Central Gaza strip										جنوب ووسط قطاع غزة
15-19	201	8.4	39.0	9.0	26.5	5.5	10.5	1.1	-	15-19
20-24	526	9.5	27.6	16.6	27.1	8.7	9.9	0.4	0.2	20-24
25-29	542	10.2	33.4	14.8	24.0	7.1	8.7	0.9	0.8	25-29
30-34	441	10.0	32.7	12.1	25.2	8.8	9.4	1.1	0.6	30-34
35-39	334	15.0	35.9	10.5	23.6	8.2	5.4	0.8	0.5	35-39
40-44	297	16.3	36.6	10.3	21.1	6.5	6.8	1.3	1.0	40-44
45-49	232	27.9	32.7	7.7	19.6	4.3	4.6	1.2	2.0	45-49
50-54	177	29.6	39.5	8.9	11.0	3.4	3.4	0.5	3.6	50-54

جدول 46: متوسط عدد الأطفال الذين سبق انجابهم (الأحياء والمتوفين) للنساء اللواتي سبق لهن الزواج حسب عمر الأم واللواء

Table 46: Mean Number of Children (Dead and Living) Ever Born to Ever Married Women by Mother's Age and District

Mother's Age	قطاع غزة Gaza Strip		الضفة الغربية West Bank							عمر الأم
	جنوب ووسط South and Central	شمال North	الخليل Hebron	بيت لحم Bethlehem	القدس Jerusalem	رام الله والبيرة Ramallah & AL-Bireh	نابلس Nablus	طولكرم وقلقلية Tulkarm & Qalqilya	جنين Jenin	
	Children Ever Born									أطفال سبق انجابهم
15-19	0.83	0.72	0.73	0.78	0.61	0.61	0.82	0.96	0.82	15-19
20-24	1.97	2.29	2.03	2.25	1.66	1.97	1.92	1.92	1.91	20-24
25-29	3.55	3.74	3.88	3.67	3.10	3.46	3.28	3.16	3.49	25-29
30-34	5.25	5.64	5.83	4.85	4.30	5.03	4.53	4.62	4.80	30-34
35-39	7.12	7.33	7.61	6.97	5.24	6.40	6.03	6.49	6.70	35-39
40-44	7.95	7.76	8.23	7.47	6.48	6.62	7.36	7.08	7.09	40-44
45-49	7.57	7.98	8.96	7.53	6.78	6.74	7.09	7.34	7.66	45-49
50-54	8.67	8.27	9.78	8.00	8.14	6.86	7.56	7.50	8.32	50-54
Total	4.90	4.82	5.23	4.86	4.23	4.69	4.57	4.66	4.79	المجموع
	Children Surviving									أطفال على قيد الحياة
15-19	0.79	0.68	0.72	0.73	0.56	0.59	0.78	0.94	0.77	15-19
20-24	1.89	2.23	1.96	2.17	1.63	1.93	1.84	1.88	1.85	20-24
25-29	3.41	3.63	3.73	3.55	2.93	3.34	3.18	3.01	3.33	25-29
30-34	4.97	5.41	5.52	4.67	4.15	4.84	4.38	4.48	4.49	30-34
35-39	6.71	6.93	7.18	6.57	5.02	6.04	5.76	6.21	6.30	35-39
40-44	7.29	7.24	7.70	6.93	6.10	6.19	6.81	6.67	6.58	40-44
45-49	6.81	7.17	8.11	6.86	6.17	6.22	6.56	6.80	6.94	45-49
50-54	7.44	7.07	8.59	7.05	7.39	6.25	6.87	6.64	7.23	50-54
Total	4.54	4.51	4.90	4.55	3.98	4.43	4.31	4.40	4.42	المجموع
	Children Dead									أطفال متوفين
15-19	0.04	0.04	0.01	0.05	0.05	0.02	0.04	0.02	0.06	15-19
20-24	0.08	0.06	0.07	0.08	0.03	0.04	0.07	0.04	0.06	20-24
25-29	0.14	0.11	0.15	0.12	0.16	0.12	0.09	0.15	0.16	25-29
30-34	0.28	0.23	0.31	0.18	0.14	0.19	0.15	0.14	0.32	30-34
35-39	0.41	0.40	0.43	0.40	0.22	0.36	0.27	0.29	0.40	35-39
40-44	0.66	0.52	0.53	0.54	0.38	0.43	0.55	0.41	0.51	40-44
45-49	0.76	0.81	0.85	0.67	0.60	0.52	0.53	0.54	0.71	45-49
50-54	1.23	1.20	1.19	0.95	0.73	0.61	0.69	6.86	1.09	50-54
Total	0.36	0.31	0.33	0.31	0.25	0.26	0.25	0.27	0.36	المجموع

جدول 47: توزيع الأفراد حسب حالة الهجرة وبلد الأصل واللواء
Table 47: Migration Status by Place of Origin and District

Migration Status and Place of Origin	قطاع غزة Gaza Strip		الضفة الغربية West Bank							حالة الهجرة وبلد الأصل
	جنوب ووسط South and Central	شمال North	الخليل Hebron	بيت لحم Bethlehem	القدس Jerusalem	رام الله والبيرة Ramallah & AL-Bireh	نابلس Nablus	طولكرم وقلقيلية Tulkarm & Qalqilya	جنين Jenin	
	حسب مكان الولادة* According to Place of Birth*									
Migrants	14.5	12.0	5.5	9.9	15.4	14.3	11.1	10.7	8.9	مهاجرين
West Bank and Gaza Strip	2.9	2.8	2.2	3.6	8.2	3.8	3.9	3.0	1.5	الضفة الغربية وقطاع غزة
Other Countries	11.7	9.2	3.3	6.3	7.3	10.6	7.3	7.7	7.4	دول أخرى
Non Migrants	85.5	88.0	94.5	90.1	84.6	85.7	88.9	89.3	91.1	غير مهاجرين
Total (n)	18389	19448	17692	6234	7323	11940	10530	9665	9073	المجموع
	حسب مكان الإقامة عام 1987* According to Place of Residence in 1987*									
Migrants	7.2	6.3	3.6	5.8	7.3	7.7	7.0	7.8	5.9	مهاجرين
West Bank and Gaza Strip	1.2	1.2	1.0	1.5	2.6	1.5	1.0	1.0	0.6	الضفة الغربية وقطاع غزة
Other Countries	6.0	5.1	2.6	4.3	4.6	6.2	6.0	6.8	5.3	دول أخرى
Non Migrants	92.8	93.7	96.4	94.2	92.7	92.3	93.0	92.2	94.1	غير مهاجرين
Total (n)	13088	13781	12875	4695	5751	9226	7993	7347	6863	المجموع

*Refers to intra-District migration only for the West Bank and Gaza Strip

*تشمل الهجرة بين الألوية فقط للمهاجرين في الضفة الغربية وقطاع غزة

جدول 48: توزيع الأقارب في الخارج حسب العمر والجنس والحالة الزوجية واللواء
Table 48: Relatives Abroad by Age, Sex, Marital Status and District

Age and District	المجموع Total (n)		الحالة الزوجية Marital Status						العمر واللواء
			أخرى* Other*		متزوج Married		غير متزوج Never Married		
	إناث Female	ذكور Male	إناث Female	ذكور Male	إناث Female	ذكور Male	إناث Female	ذكور Male	
Jenin									جنين
19-29	92	69	-	-	98.9	27.2	1.1	72.8	19-29
30-39	229	321	-	0.3	98.6	93.8	1.4	5.9	30-39
40-49	251	369	4.2	-	95.8	97.5	-	2.5	40-49
50+	198	400	16.6	1.7	83.4	96.7	-	1.6	50+
Total (n)	771	1159	5.6	0.7	93.8	92.0	0.6	7.3	المجموع
Tulkarm & Qalqilya									طولكرم وقلقيلية
19-29	151	149	1.9	1.6	88.6	19.3	9.5	79.5	19-29
30-39	388	424	2.0	-	94.2	91.4	3.8	8.6	30-39
40-49	333	573	3.8	0.1	95.6	97.2	0.6	2.7	40-49
50+	314	577	18.9	1.4	81.1	97.2	-	1.4	50+
Total (n)	1186	1723	6.9	0.6	90.4	89.0	2.6	10.3	المجموع
Nablus									نابلس
19-29	186	108	1.1	0.6	90.2	33.7	8.8	65.7	19-29
30-39	362	374	0.9	0.9	95.6	88.3	3.5	10.8	30-39
40-49	381	474	5.2	0.7	93.4	97.4	1.3	1.9	40-49
50+	371	557	21.7	1.7	74.8	97.8	3.5	0.5	50+
Total (n)	1300	1513	8.1	1.1	88.3	90.8	3.6	8.1	المجموع
Ramallah & AL-Bireh									رام الله والبيرة
19-29	281	315	0.4	-	95.3	54.2	4.3	45.8	19-29
30-39	440	524	2.7	2.1	94.3	88.3	3.0	9.6	30-39
40-49	417	591	6.5	2.4	93.5	95.2	-	2.1	40-49
50+	427	77767	17.2	2.8	80.4	95.5	2.4	1.7	50+
Total (n)	1566	2197	7.3	2.1	90.5	87.9	2.2	10.0	المجموع

*Includes Divorced, Widowed and Separated

*تشمل المطلقين، الأرمال والمنفصلين

جدول 48: توزيع الأقارب في الخارج حسب العمر والجنس والحالة الزوجية واللواء (تكملة)

Table 48: Relatives Abroad by Age, Sex, Marital Status and District (Continued)

Age and District	المجموع Total (n)		الحالة الزوجية Marital Status						العمر واللواء
			أخرى* Other*		متزوج Married		غير متزوج Never Married		
	إناث Female	ذكور Male	إناث Female	ذكور Male	إناث Female	ذكور Male	إناث Female	ذكور Male	
Jerusalem									القدس
19-29	116	100	-	-	85.3	39.0	14.7	61.0	19-29
30-39	143	178	2.2	5.6	96.3	77.8	1.5	16.6	30-39
40-49	223	278	4.8	3.3	93.8	93.0	1.4	3.7	40-49
50+	274	393	23.4	0.2	74.8	96.7	0.4	1.3	50+
Total	756	949	10.2	2.8	86.2	86.0	3.6	11.2	المجموع
Bethlehem									بيت لحم
19-29	79	58	-	1.7	88.9	23.0	11.1	75.3	19-29
30-39	105	132	2.1	3.0	94.7	84.7	3.3	12.3	30-39
40-49	156	197	4.0	0.5	96.0	96.0	-	3.5	40-49
50+	255	219	25.1	1.8	72.6	96.6	2.3	1.6	50+
Total	595	606	12.2	1.6	84.8	86.7	3.0	11.6	المجموع
Hebron									الخليل
19-29	147	135	-	0.4	93.7	29.2	6.3	70.4	19-29
30-39	244	286	1.3	1.6	97.7	92.4	1.1	6.1	30-39
40-49	275	413	5.8	0.6	93.7	97.5	0.5	2.0	40-49
50+	336	485	22.1	1.6	77.3	97.5	0.6	0.9	50+
Total	1002	1319	9.3	1.1	89.2	89.4	1.5	9.5	المجموع
North Gaza Strip									شمال قطاع غزة
19-29	168	212	1.4	0.5	93.0	28.5	5.6	71.0	19-29
30-39	354	310	0.9	1.1	95.6	91.3	3.5	7.6	30-39
40-49	314	466	4.6	1.4	94.4	97.4	1.0	1.2	40-49
50+	301	576	15.5	1.7	83.8	97.3	0.7	1.0	50+
Total	1137	1564	5.9	1.3	91.7	86.8	2.4	11.9	المجموع
South & Central Gaza Strip									جنوب ووسط قطاع غزة
19-29	169	209	0.6	-	83.6	28.9	15.8	71.1	19-29
30-39	324	339	0.8	-	98.6	91.6	0.6	8.4	30-39
40-49	305	595	4.0	0.5	95.0	97.3	1.0	2.2	40-49
50+	273	603	20.0	2.1	78.7	96.8	1.3	1.0	50+
Total	1071	1745	6.6	0.9	90.1	87.8	3.3	11.2	المجموع

*Includes Divorced, Widowed and Separated

*تشمل المطلقين، الأرمال والمنفصلين

جدول 49: توزيع الأقارب في الخارج حسب العلاقة برب الأسرة والجنس والنواء

Table 49: Relatives Abroad by Relation to Head of Household, Sex and District

Relation to Head of Household and Sex	قطاع غزة Gaza Strip		الضفة الغربية West Bank							العلاقة برب الأسرة والجنس
	جنوب ووسط South and Central	شمال North	الخليل Hebron	بيت لحم Bethlehem	القدس Jerusalem	رام الله والبيرة Ramallah & AL-Bireh	نابلس Nablus	طولكرم وقلقيلية Tulkarm & Qalqilya	جنين Jenin	
Male										ذكور
Father/Mother	3.3	3.2	1.4	0.8	1.5	1.2	1.4	1.5	0.9	الأب/الأم
Brother/Sister	79.4	77.8	81.2	79.5	78.7	68.5	78.2	75.7	77.8	أخ/أخت
Child	16.5	18.8	17.4	19.4	18.8	28.4	20.1	22.7	21.3	أحد الابناء
Spouse	0.8	0.2	-	0.2	0.9	1.9	0.3	0.2	-	زوج/زوجة
Total (n)	1826	1609	1349	615	957	2286	1540	1773	1187	المجموع
Female										اناث
Father/Mother	3.6	1.8	2.0	0.7	1.7	1.9	2.1	1.5	1.6	الأب/الأم
Brother/Sister	79.5	79.7	81.4	81.9	79.5	72.1	77.9	76.8	79.0	أخ/أخت
Child	16.8	18.0	16.5	17.3	18.8	25.7	19.6	21.5	19.4	أحد الابناء
Spouse	0.1	0.5	0.1	0.2	-	0.2	0.4	0.1	-	زوج/زوجة
Total (n)	1149	1178	1039	605	760	1630	1338	1227	793	المجموع
Both Sexes										كلا الجنسين
Father/Mother	3.4	2.7	1.7	0.8	1.6	1.5	1.7	1.5	1.2	الأب/الأم
Brother/Sister	79.4	78.6	81.3	80.7	79.1	70.0	78.1	76.2	78.3	أخ/أخت
Child	16.6	18.5	17.0	18.4	18.8	27.3	19.8	22.2	20.5	أحد الابناء
Spouse	0.6	0.3	0.0	0.2	0.5	1.2	0.4	0.1	-	زوج/زوجة
Total (n)	2976	2787	2388	1220	1717	3916	2878	2999	1980	المجموع

جدول 50: التوزيع النسبي للأقارب في الخارج حسب الدول المستقبلية لهم (مكان تواجدهم) واللواء

Table 50: Relatives Abroad by Country of Destination and District

Country of Destination	قطاع غزة Gaza Strip		الضفة الغربية West Bank							الدول المستقبلية للمهاجرين
	جنوب ووسط South and Central	شمال North	الخليل Hebron	بيت لحم Bethlehem	القدس Jerusalem	رام الله والبيرة Ramallah & AL-Bireh	نابلس Nablus	طولكرم وقلقيلية Tulkarm & Qalqilya	جنين Jenin	
Jordan	15.3	12.8	74.3	60.3	55.4	44.8	57.4	64.6	68.1	الأردن
Gulf Countries	44.4	50.4	13.9	7.1	10.2	5.8	18.3	24.7	19.8	دول الخليج العربي
Other Arab Countries	33.6	22.7	3.1	3.0	5.8	1.9	4.6	3.7	3.3	دول عربية أخرى
Americas & European Countries	5.9	12.6	7.0	26.3	27.2	45.1	4.4	2.2	1.5	دول أمريكا الشمالية والجنوبية وأوروبا
Other Countries	0.8	1.6	1.8	3.3	1.4	2.4	15.2	4.8	7.2	دول أخرى
Total (n)	2976	2787	2388	1220	1717	3916	3179	2999	1980	المجموع

جدول 51: التوزيع النسبي للأقارب (الأب/الأم، أخ/أخت، أبناء، زوج/زوجة) في الخارج حسب حالة بطاقة الهوية واللواء

Table 51: Relatives (Father/Mother, Brother/Sister, Child, Spouse) Abroad by Identity Card Status and District

ID Card Status	قطاع غزة Gaza Strip		الضفة الغربية West Bank							حالة بطاقة الهوية
	جنوب ووسط South and Central	شمال North	الخليل Hebron	بيت لحم Bethlehem	القدس Jerusalem	رام الله والبيرة Ramallah & AL-Bireh	نابلس Nablus	طولكرم وقلقيلية Tulkarm & Qalqilya	جنين Jenin	
Currently Have ID Card	44.7	47.1	42.9	32.2	37.3	29.9	51.2	49.7	51.0	حاليا يحملون الهوية
Lost ID Card	16.7	16.6	12.9	18.2	14.5	24.4	11.6	10.4	12.8	كانوا سابقا يحملون الهوية
Never Had ID Card	38.6	36.3	44.2	49.6	48.3	45.7	37.1	40.0	36.2	لا يحملون الهوية
Total (n)	2976	2783	2382	1218	1715	3883	2875	2991	1979	المجموع

الأشكال

Figures

شكل 1: الكثافة السكانية داخل المسكن حسب اللواء

Figure 1: Housing Density by District

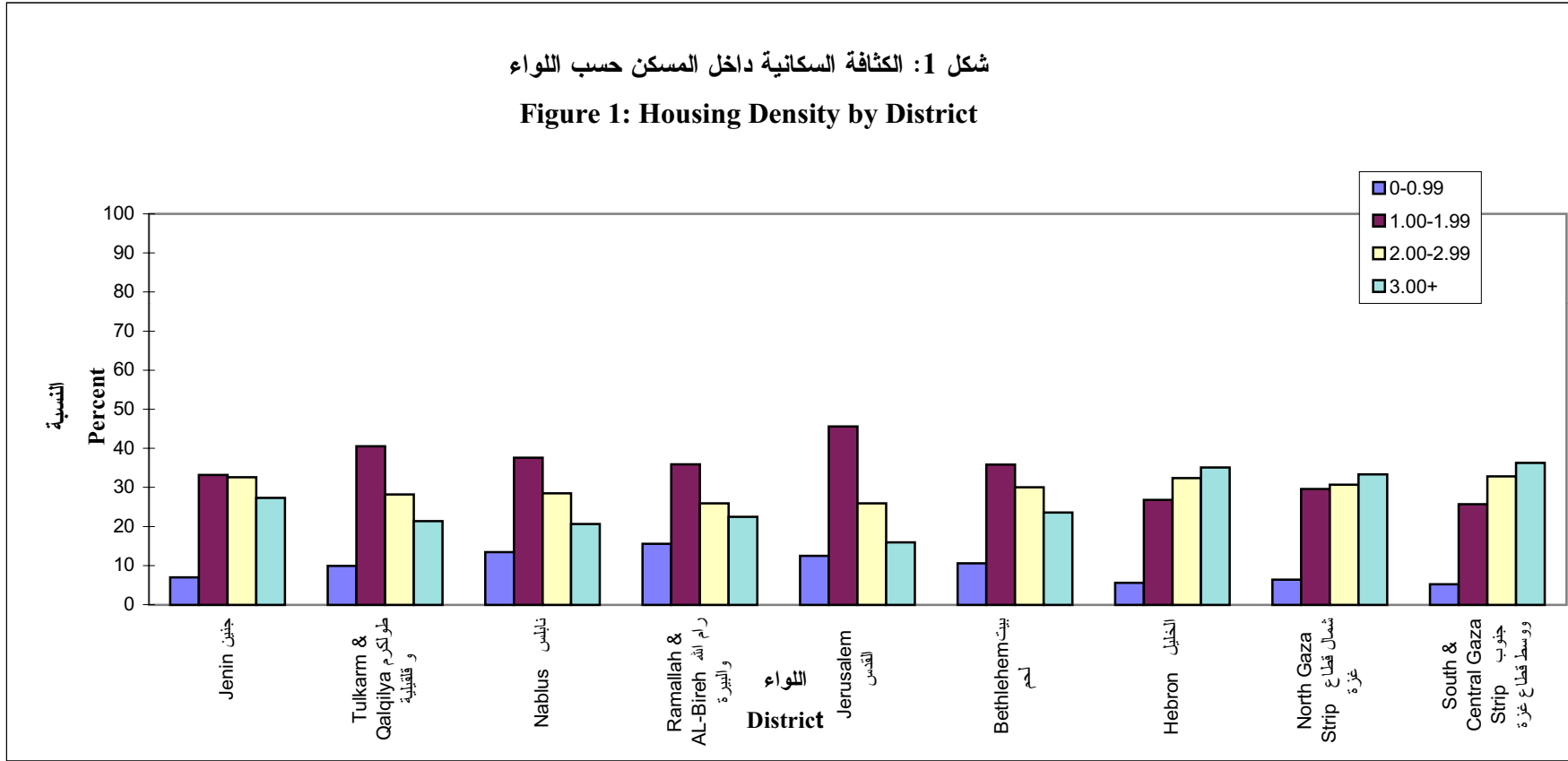

شكل 2: نسبة الأفراد عند العمر 15 سنة فأكثر الذين انهوا المرحلة الثانوية حسب الجنس والنواء

Figure 2: Percentage of Persons at Age 15 Years and Over Who Completed the Secondary Level of Education by Sex and District

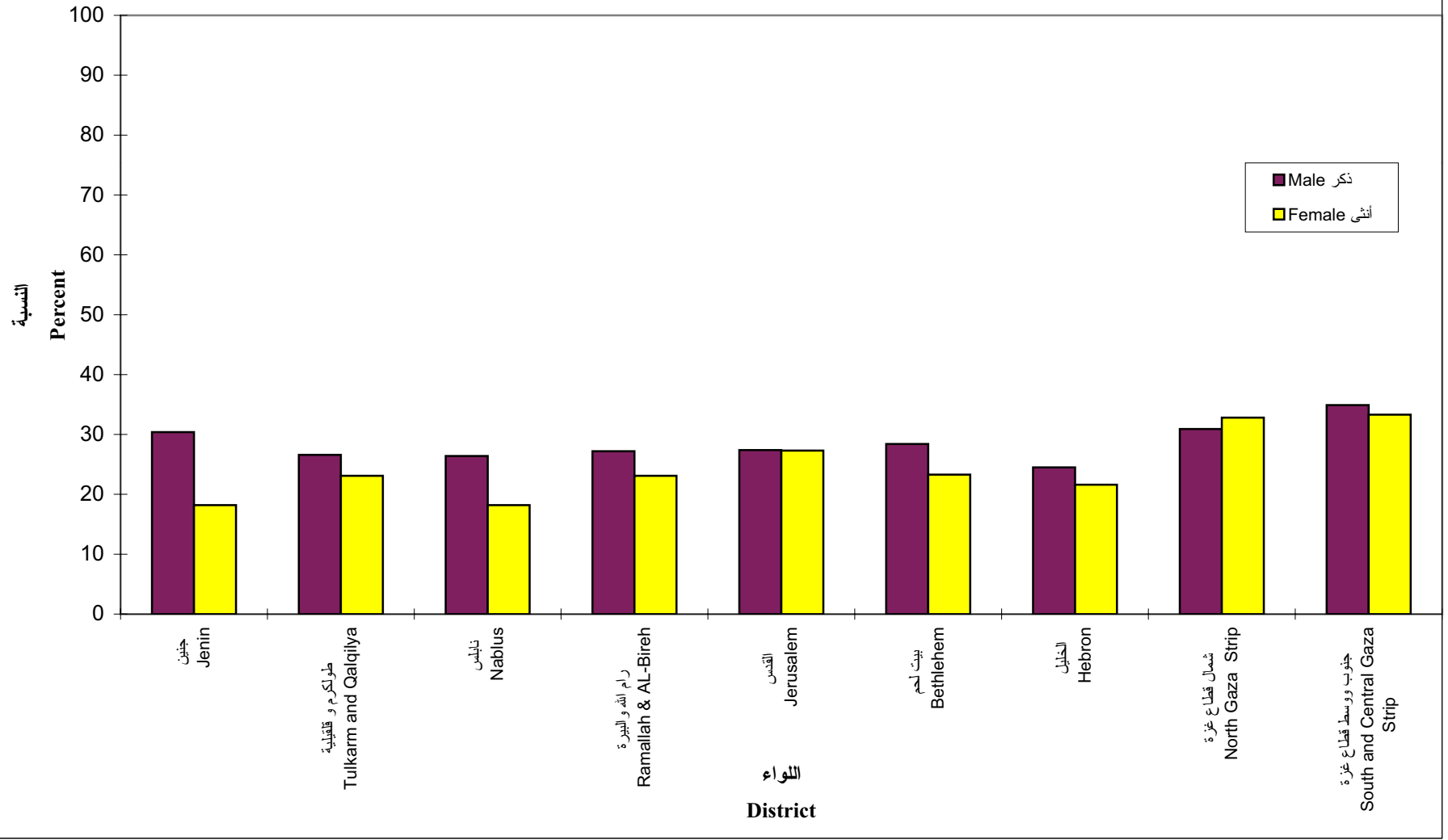

شكل 3: نسبة الافراد عند العمر 15 سنة فاكثر الذين انهوا المرحلة الاعدادية حسب الجنس واللواء

Figure 3: Percentage of Persons at Age 15 Years and Over Who Completed the Preparatory Level of Education by Sex and District

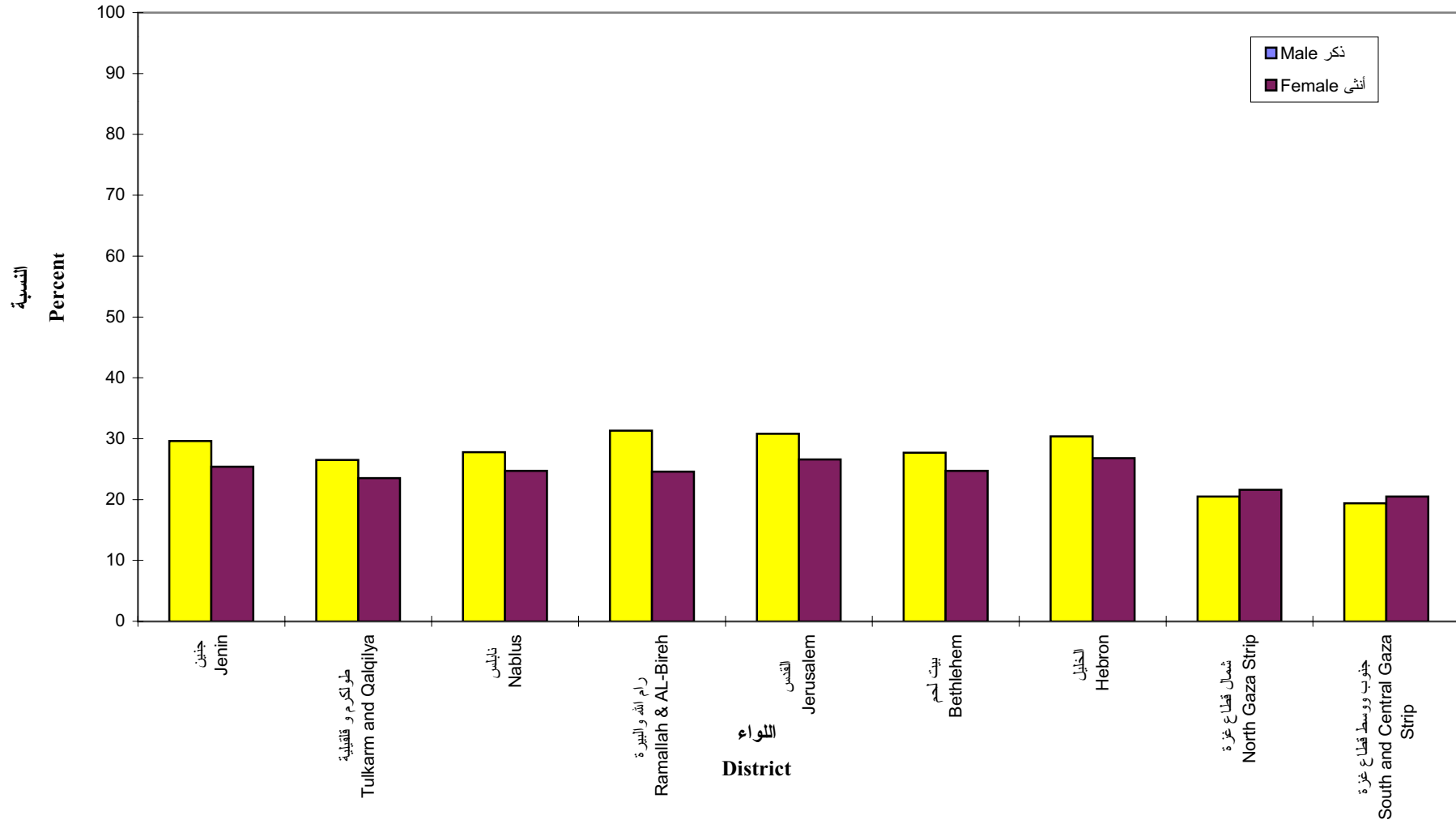

شكل 4: العمر الوسيط عند الزواج الاول للنساء حسب اللواء

Figure 4: Median Age at First Marriage for Women by District

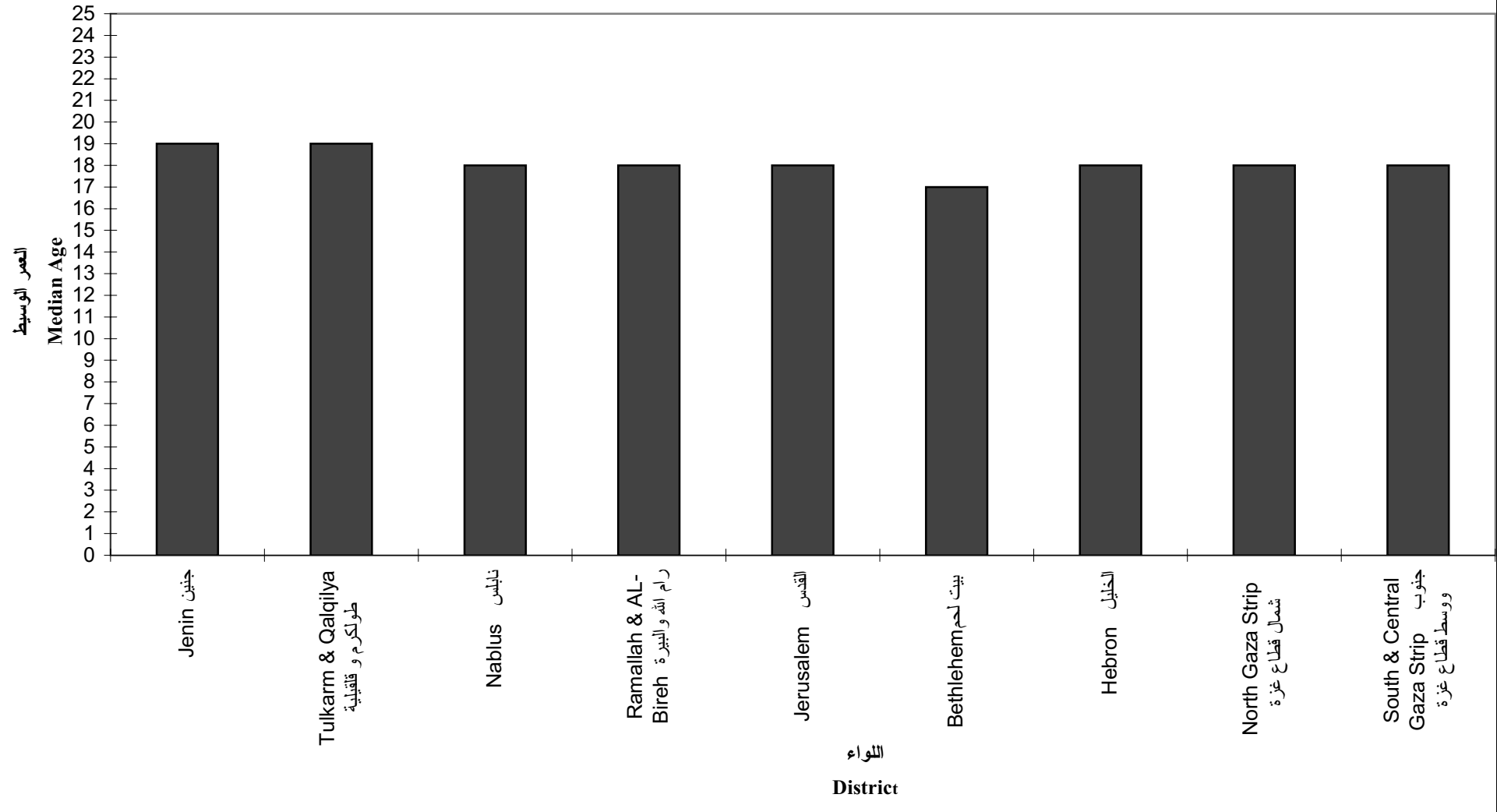

شكل 5: معدلات الخصوبة الكلية حسب اللواء

Figure 5: Total Fertility Rates by District

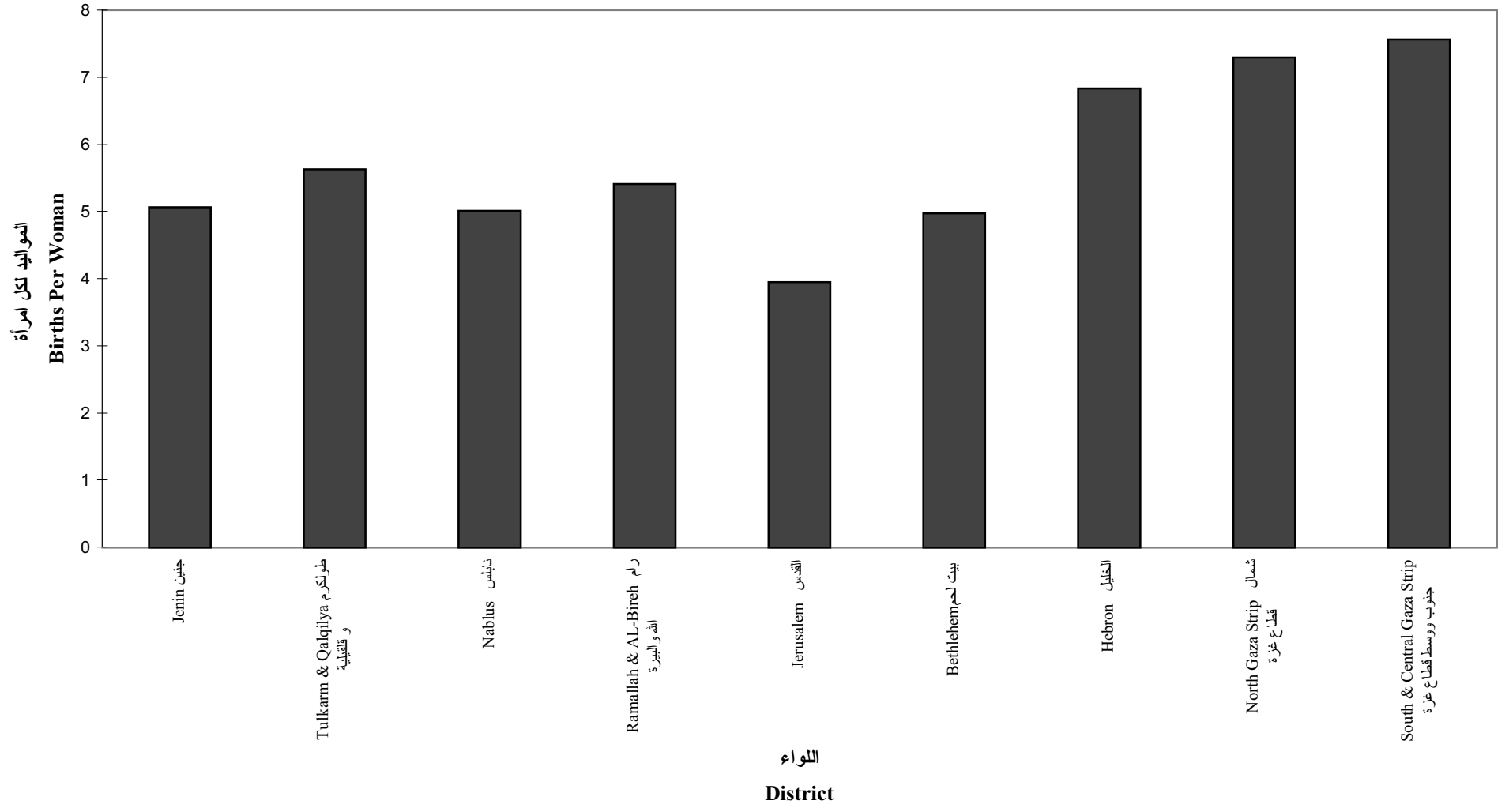

شكل 6: متوسط عدد الأطفال الذين سبق انجابهم للنساء اللواتي سبق لهن الزواج حسب اللواء

Figure 6: Mean Number of Children Ever Born to Ever Married Women by District

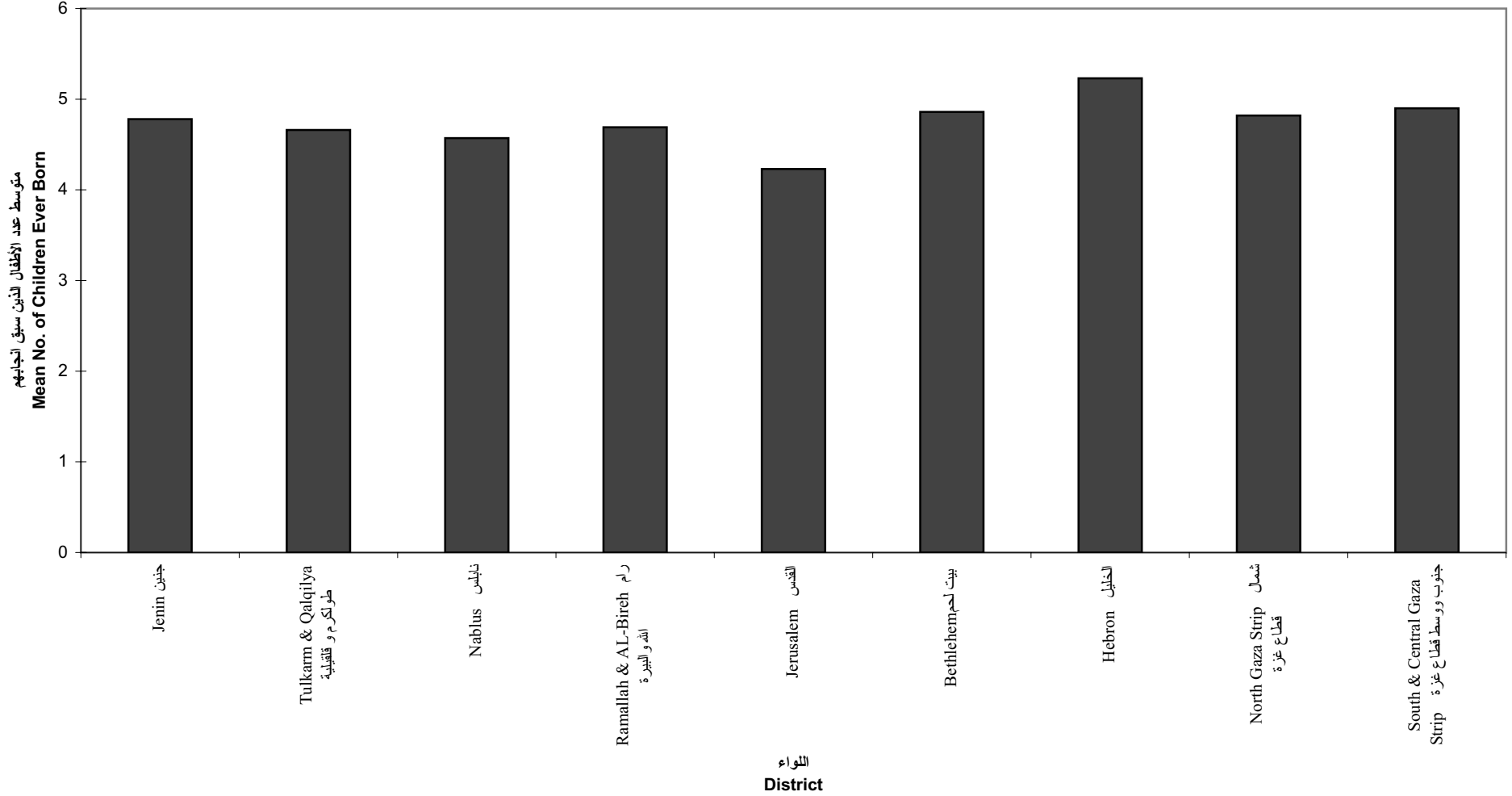

شكل 7: الرغبة في الانجاب حسب اللواء

Figure 7: Fertility Preference by District

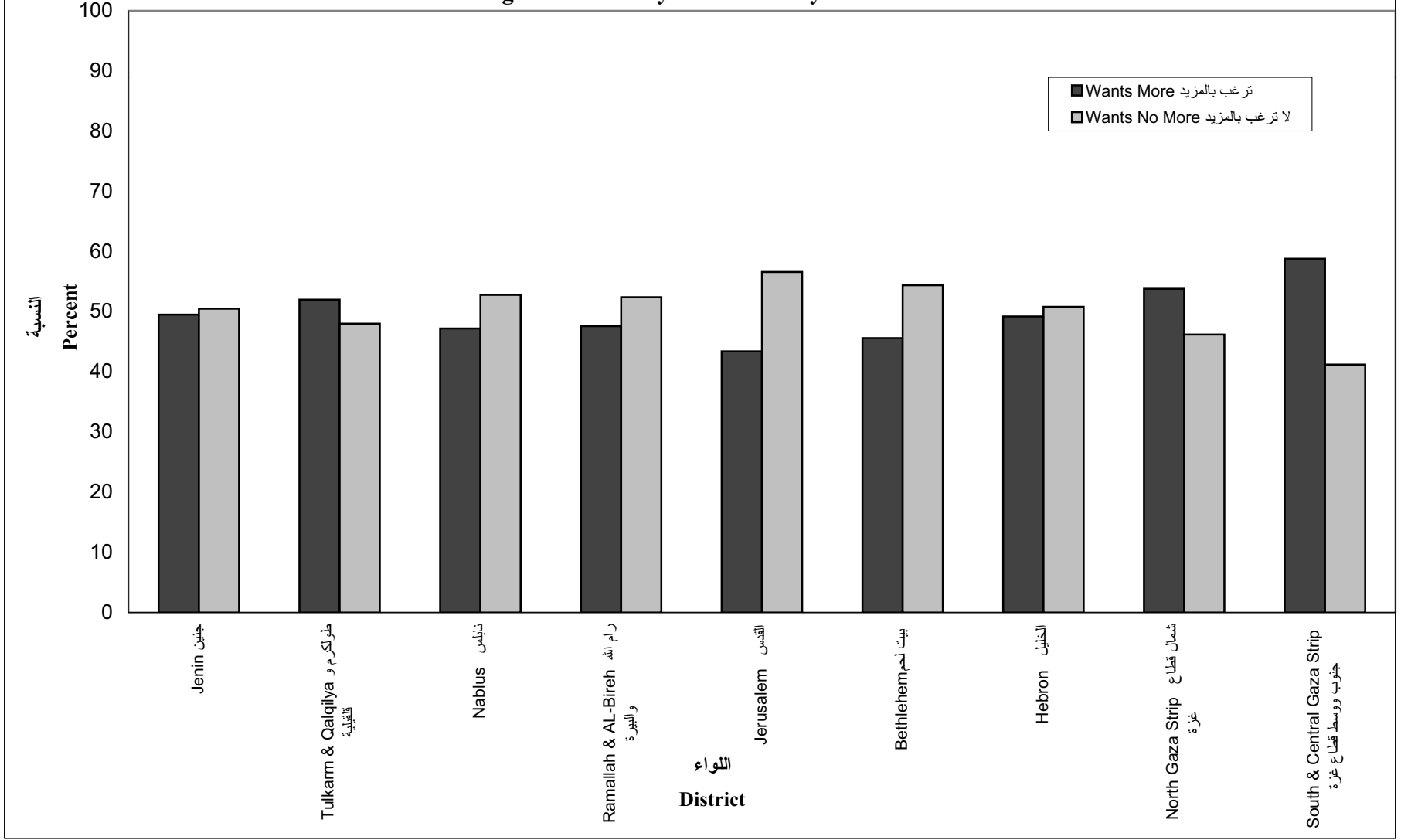

شكل 8: متوسط العدد المثالي من الاطفال حسب اللواء

Figure 8: Mean Ideal Number of Children by District

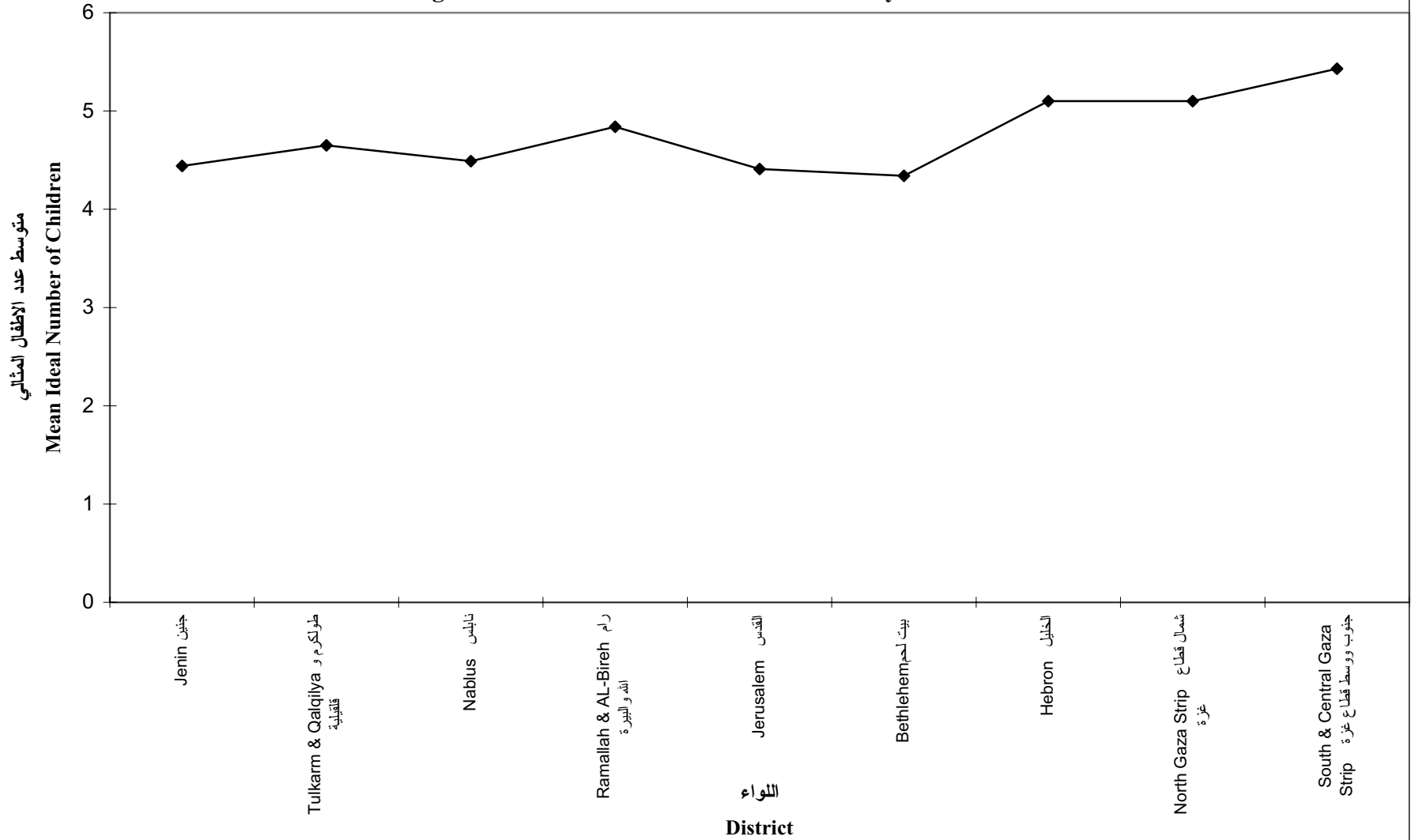

الملاحق
Appendixes

ملحق رقم 1

Appendix No. 1

التجمعات السكانية -لواء جنين

Localities Included in the Jenin District

Locality Name	إسم التجمع
JENIN	جنين
TUBAS	طوباس
QABATYA	قباطية
YA'BAD	يعبد
A'RRABEH	عراية
JENIN R.C.	مخيم جنين
AL-FAR'A R.C.	مخيم الفارعة
AL-YAMUN	اليامون
JABA'	جبع
TAMMUN	طمون
SILIT AL-HARTHIYYEH	السيلة الحارثية
KUFR RA'IE	كفر راعي
MAYTHALUN	ميثلون
DEIR ABU ID'IF	دير أبو ضعيف
SILIT AL-DHAHR	سيلة الظهر
SIRIS	سيريس
KUFR DAN	كفر دان
'AQQABA	عقابا
AL-JDAYDA	الجديدة
'AJJA	عجة
SANUR	صانور
BARTA'A ASH-SHARQIYYEH	برطعة الشرقية
BURQIN	برقين
FAQQU'A	فقوقة
RABA	رابا
AL-ZABABDA	الزبابدة
MISILYEH	مسيلية
A'NEEN	عانين
RUMMANA	رمانة
AL-FANDAQUMIYYA	الفندقومية
FAHMA AL-QADIMA	فحمة
JALBUN	جلبون
A-TAYBA	الطيبة
AL-JALAMEH	الجلمة
A'NZA	عنزا
ZBUBA	زبوبا
TAYASIR	تياسير
ARRANEH	عرانة
JALQAMUS	جلقموس
KFAYRIT	كفيريت
AL-A'RAQA	العرقعة
AL-MUGHEER	المغير
AL-SHUHADA	الشهداء

ملحق رقم 1

Appendix No. 1

التجمعات السكانية -لواء جنين (تابع)

Localities Included in the Jenin District (Continued)

Locality Name	إسم التجمع
BEIR AL-BASHA	ببر الباشا
TURA AL-GHARBIYYEH	طورة الغربية
MARKA	مركة
UM AT-TUT	أم التوت
ITTNNIK	تعنك
ZABDA	زبدة
AL-A'TTARA	العطارة
AL-RAMA	الرامة
JANZOR	جنزور
SIR	صير
A'RABBUNA	عربونة
KUFR QUD	كفر قود
AL-HASHIMIYYA	الهاشمية
AL-KHULJAN	الحلجان
AZ-ZAWYA	الزاوية
DEIR GHAZALEH	دير غزالة
NAZLIT ASH-SHAYKH ZAYD	نزلة الشيخ زيد
KHIRBAT A'BA	خربة عابا
BEIT QAD	بيت قاد
UM DAR	أم دار
DHAHR AL-A'BDA	ظهر العبد
MASHRU' BAYT QAD	مشروع بيت قاد
UM AL-RIHAN	أم الريحان
A-TARM	الطرم
AL-KFEIYR	الكفير
AL-MATALLEH	المطلة
AJ-JARBA	الجربا
TANNIN	تنين
TALFIT	تلفيت

ملحق رقم 2

Appendix No. 2

التجمعات السكانية-لواء طولكرم وقلقيلية

Localities Included in the Tulkarm and Qalqilya District

Locality Name	اسم التجمع
TULKARM	طولكرم
QALQILIYA	قلقيلية
SALFIT	سلفيت
'ANABTA	عنبتا
TULKARM R.C.	مخيم طولكرم
NUR SHAMS R.C.	مخيم نور شمس
'ATTIL	عتيل
DAYR AL-GHSUN	دير الغصون
QIFFIN	قفين
BIDIYA	بديا
'AZZUN	عزون
'ALLAR	علا
BAL'A	بلعا
AZ-ZAWIYA	الزاوية
BEIT LID	بيت ليد
JAMMA'IN	جماعين
KUFR AL-LABAD	كفر اللبد
BAQA A-SHARQIYYA	باقة الشرقية
HABLA	حبله
KUFR A-DIK	كفر الديك
KUFR THILTH	كفر الثلث
BRUQIN	برقين
DAYR BALLUT	دير بلوط
SANIRIYA	سنيريا
KIFL HARIS	كفل حارس
DAYR ISTIYA	دير استيا
JAYYUS	جبيوس
SAYDA	صيда
KUFR QADDUM	كفر قدوم
FAR'ON	فرعون
SARTA	سرطا
NAZLIT 'ISA	نزلة عيسى
ZAYTA	زيتا
QARAWAT BANI HASSAN	قراوة بني حسان
HARIS	حاريس
JINSAFUT	جينصافوط
AMMATIN	اماتين
KUFR JAMMAL	كفر جمال
JIT	جيت
MARDA	مردا

ملحق رقم 2

Appendix No. 2

التجمعات السكانية-لواء طولكرم وقلقيلية (تكملة)

Localities Included in the Tulkarm and Qalqilya District (Continued)

Locality Name	اسم التجمع
RAFAT	رافات
HAJJA	حجة
MASHA	مسحة
A-NAZLA A-SHARQIYA	النزلة الشرقية
BAQAT AL-HATAB	باقة الحطب
RAMIN	رامين
ZAYTA (JAMMA'IN)	زيتا (جماعين)
YASUF	ياسوف
IKTABA	اكتابا
SHOFA	شوفا
RAS 'ATIYYA	راس عطية
'AZZUN 'ATMA	عزون عتمة
KUFR 'ABBUSH	كفر عبوش
BEIT AMIN	بيت أمين
FARKHA	فرخة
A-NABI LYAS	النبي اليباس
KUFR ZIBAD	كفر زيباد
A-NAZLA AL-GHARBIYA	النزلة الغربية
AL-JARUSHIYYA	الجاروشية
QIRI	قيرة
KUFR LAQIF	كفر لاقف
KUFR SUR	كفر صور
KHIRBAT SALMAN	خربة سلمان
A-NAZLA AL-WUSTA	النزلة الوسطى
'IZBAT SHOFA	عزبة شوفا
AL-FUNDUQ	الفندوق
FALAMIYA	فلاميا
SAFFARIN	سفارين
ISKAKA	اسكاكا
KUFR RUMMAN	كفر رمان
A-RAS	الراس
'ISLA	عسلة
KIFA	كفا
FAR'ATA	فرعتا
SIR	صير
KHIRBT RAS TIRA	خربة راس طيرة
'IZBAT SA'ID JAL'LOUD	عزبة سعد جالود
KUR	كور
KHIRBT JBARA	خربة جبارة
'AKKABA	عكابا

ملحق رقم 2

Appendix No. 2

التجمعات السكانية-لواء طولكرم وقلقيية (تكملة)

Localities Included in the Tulkarm and Qalqilya District (Continued)

Locality Name	اسم التجمع
'IZBAT AL-ASHQAR	عزبة الأشقر
AL-MDAWWAR	المدور
KHIRBT A-DAB'A	خربة الضبعة
MASQUFAT AL-HAJ MAS'UD	مسقوفة الحاج مسعود
KHIRBAT QAYS	خربة قيس
'AMMURIYA	عمورية
'IZBAT A-TABIB	عزبة الطبيب
KHIRBAT AL-HAFFASA	خربة الحفاصي
MASQUFAT DAR 'IMAR	خربة دير عمار
KHIRBAT AL-KHLAL	خربة الخلال
WADI A-RSHA	وادي الرشا
'IZBAT 'ABU KHAMIS	عزبة ابو خميس

ملحق رقم 3

Appendix No. 3

التجمعات السكانية - لواء نابلس

Localities Included in the Nablus District

Locality Name	اسم التجمع
NABLUS	نابلس
BALATA R.C.	مخيم بلاطة
'ASKAR R.C.	مخيم عسكر
'AYN BAYT AL-MA` R.C.	مخيم عين بيت الماء
BAYT FURIK	بيت فوريك
BAYTA	بيتا
'AQRABA	عقربا
'ASIRA A-SHAMALIYYA	عصيرة الشمالية
HUWWARA	حوارة
QABALAN	قيلان
'AWARTA	عورتا
SALIM	سالم
RUJIB	روجيب
BURQA	برقة
QUSRA	قصرة
TIL	تل
SARRA	صرة
BAYT DAJAN	بيت دجن
BAYT IMRIN	بيت امرين
YUTMA	يتما
BURIN	بورين
SABASTIYA	سبسطية
BAYT IBA	بيت ايبا
TALLUZA	طلوزة
YASID	ياصيد
DAYR SHARAF	دير شرف
'AZMUT	عزموط
TALFIT	تلفيت
BAZZARIYA	بزاريا
USARIN	اوصرين
'URIF	عوريف
QARYUT	قريوت
A-NAQURA	الناقورة
KUFR QALLIL	كفر قليل
'AYNABUS	عينبوس
'ASIRA AL-QIBLIYYA	عصيرة القبلية
DAYR AL-HATAB	دير الحطب
AL-BATHAN	الباذان
MAJDAL BANI FADIL	مجدل بني فاضل
A-SAWIYA	الزاوية
QUSIN	قوصين
DUMA	دوما

ملحق رقم 3

Appendix No. 3

التجمعات السكانية - لواء نابلس (تكملة)

Localities Included in the Nablus District (Continued)

Locality Name	اسم التجمع
JURISH	جوريش
AL-LUBBAN A-SHARQIYA	اللبن الشرقية
ZAWATA	زواتا
MA' DAMA	مادما
KH. BANI HASSAN	خربة بني حسان
BAYT WAZAN	بيت وزن
ODALA	اودلا
AJANSINIYA	اجنسنيا
'IRAQ BURIN	عراق بورين
NISF JBIL	نصف جبيل
JALUD	جالود
YANUN	يانون
ZA'TARA	زعترة
AQRABANIYA/KH. AQRAB.	العقربانية

ملحق رقم 4

Appendix No.4

التجمعات السكانية - لواء رام الله والبييرة

Localities Included in the Ramallah and Al-Brieh

District

Locality Name	اسم التجمع
RAMALLAH	رام الله
AL-BIREH	البييرة
BEITYTUNYA	بيتونيا
DEIR DIBWAN	دير ديوان
SILWAD	سلواد
BAYT RIMA	بيت ريما
BIRZEIT	بير زيت
QALANDIA R.C.	مخيم قلنديا
AL-JALAZON R.C.	مخيم الجلزون
AM'ARI R.C.	مخيم الأمعري
DAYR 'AMMAR R.C.	مخيم دير عمار
BEIT LIQYA	بيت لقيا
QATANNA	قطنة
KUFR A'QAB	كفر عقب
BIDDU	بدو
BIR NABALA	بير نابالا
SINJIL	سنجل
BEIT 'ANAN	بيت عنان
AL-MAZRA'A ASH-SHARQIY	المزرعة الشرقية
KHARBATHA AL-MISBAH	خربثا المصباح
AL-JIB	الجيب
AL-MAZRA'A AL-QIBLIYEH	المزرعة الغربية (القبليية)
BEIT SURIK	بيت سوريك
QIBYAH	قيبيا
'ARURA	عارورة
EIN YABRUD	عين يبرود
I'BWIN	عبوين
NI'LIN	نعلين
DEIR ABU MISH'AL	دير ابو مشعل
BEIT U'R A-TAHTA	بيت عور التحتا
RAMMUN	رمون
KUFR NI'MA	كفر نعمة
SAFFA	صفا
TURMUS A'YYA	ترمسعيا
KHIRBAT ABU FALAH	خربة ابو فلاح
SHUQBA	شقبيا
KUBAR	كوبر
QARAWAT BANI ZEID	قراوة بني زيد
BEIT SIRA	بيت سيرا
MIKHMAS	مخماس
DEIR JRIR	دير جرير
JABA'	جبع
AL-QBAYBA	القببييه
KUFR MALIK	كفر مالك

ملحق رقم 4

Appendix No.4

التجمعات السكانية - لواء رام الله والبيرة (تابع)

Localities Included in the Ramallah and Al-Brieh District (Continued)

Locality Name	اسم التجمع
RANTIS	رنتيس
BITTIN	بيتين
BETTLO	بيتلو
KHARBATHA BANI HARITH	خربثا بني حارث
MAZARI' AN-NUBANI	مزارع النوباني
DEIR A'MMAR	دير عمار
BURQA	برقة
ABUD	عابود
AL-MGHAYYIR	المغير
DEIR AS-SUDAN	دير السودان
AL-JDEIRA	الجديرة
BAYT HANINA A-TAHTA	بيت حنينا التحتا
EIN A'RIK	عين عريك
AT-TAYBA	الطيبة
BEIT IKSA	بيت اكسا
A'JJUL	عجول
DEIR QIDDIS	دير قديس
KUFR E'IN	كفر عين
RAFAT	رافات
BUDRUS	بدرس
A'TARA	عطارة
BEIT DUQO	بيت دقو
RAS KARKAR	راس كركر
DEIR IBZI'	دير ابزيع
AT-TIRA	الطيبة
DURA AL-QAR'	دورا القرع
JAMMALA	جمالا
AL-LUBBAN AL-GHARBIY	اللبن الغربي
DAYR GHASSANA	دير غسانة
ABU SHKHEIDIM	ابو شخيدم
BILIIN	بلعين
ABU QASH	ابو قش
AL-MIDYEH	المدية
JIFNA	جفنا
AL-JANYEH	الجانية
JALJELYA	جلجليا
BEIT U'R AL-FOQA	بيت عور الفوقا
BEIT IJZA	بيت اجزا
SURDA	سردا
SHIBTIN	شبتين
DEIR NIDHAM	دير نظام

ملحق رقم 4

Appendix No.4

التجمعات السكانية - لواء رام الله والبيرة (تابع)

Localities Included in the Ramallah and Al-Brieh

District (Continued)

Locality Name	اسم التجمع
EIN KINYA	عين قينيا
EIN SINIYA	عين سينيا
QALANDYA	قلنديا
YABRUD	يبرود
UM SAFA	ام صفا
KHIRBAT UM EL-LAHM	خربة ام اللحم
BURHAM	برهام
AN-NABI SALEH	النبي صالح
AN-NABI SAMU'IL	النبي صموئيل
JIBYA	جيبيا

ملحق رقم 5

Appendix No. 5

التجمعات السكانية - لواء القدس

Localities Included in the Jerusalem District

Locality Name	اسم التجمع
JERUSALEM OLD	القدس القديمة
BAYT HANINA AL-FOQA	بيت حنينا الفوقا
SHU'FAT	شعفاط
SHU'FAT REFUGEE CAMP	مخيم شعفاط
AL-SHAYKH JARRAH & NABLUS STREET	الشيخ جراح وشارع نابلس
WADI AL-JOUS	وادي الجوز
BAB AL-ZAHIRA	باب الزاهرة
A L TOUR	الطور
AL-SIWANAH	الصوانة
RAS AL'AMOD	راس العامود
SILWAN	سلوان
AL THOURI	الثوري
ABU DIS	ابو ديس
AL-'IZARIYYA	العيزرية
JABAL AL-MUKABIR	جبل المكبر
A'NATA	عناتا
AL-'ISAWIYYA	العيصوية
SUR BAHIR	صورباهر
BAYT SAFafa	بيت صفافا
A-SAWAHRA A-SHARQIYA	السواخرة الشرقية
HIZMA	حزما
A-SHAIKH SA'ID	الشيخ سعد
UM TUBA	ام طوبا
A-RAM & DAHYAT AL-BARID	الرام وضاحية البريد

ملحق رقم 6

Appendix No. 6

التجمعات السكانية-لواء بيت لحم

Localities Included in the Bethlehem District

Locality Name	اسم التجمع
BEITHLEHEM	بيت لحم
BEIT JALA	بيت جالا
BEIT SAHOUR	بيت ساحور
A-DHAYSHA R.C.	مخيم الدهيشة
'AYDA R.C.	مخيم عايدة
AL-'AZZA R.C.	مخيم العزة
TQU	تقوع
ASH-AHAWAWRA	الشواورة
ZA'TARA	زعترة
AL-KHADR	الخضر
BAYT FAJJAR	بيت فجار
AL-'BAYDIYYA	العبيدية
NAHHALIN	نحالين
HUSAN	حوسان
IRTAS	ارطاس
BATTIR	بتيير
AD-DAWHA	الدوحة
A-RABAY'A	الربايعة
AL-HASASNA	الحساسنة
AL-WALAJA	الولجة
DAR SALAH	دار صلاح
AR-RASHAYDEH	الرشايدة
HINDAZA	هندازة
BEIT TA'MUR	بيت تعمر
RAKHMA	رخمة
JORAT ASH-SHAM'A	جورة الشمعة
AL-MA'SARA	المعصرة
JUHTHUM	جهضم
WADI FUKIN	وادي فوكين
MARAHRAHBAH	مراح رباح
KHALLIT AL-HABSHA	خلة الحبشة
AL-A'SAKIR	العساكرة
WADI AN-NIS	واد النيص
KISAN	كيسان
AL-FRADIS	الفريديس
RAS AL-WAD	راس الواد
HARMALA	حرملة
ABU NJIM	ابو نجيم
DAR MUSABIH	دار مصباح
UM SALMUNA	ام سلمونة
AL-LAWZIYYA	اللوزية
A-DIR	الدير
WADI RAHHAL	وادي رحال

Appendix No. 7

التجمعات السكانية - لواء الخليل

Localities Included in the Hebron District

Locality Name	اسم التجمع
HEBRON	الخليل
YATTA	يطا
DURA	دورا
HALHUL	حلحول
AL-'ARRUB R.C.	مخيم العروب
AL-FAWWAR R.C.	مخيم الفوار
A-DHAHRIYYA	الظاهرية
SA'IR	سعير
ITHNA	اذنا
A-SAMMU'	السموع
BANY NA'IM	بني نعيم
BAYT UMMAR	بيت أمر
TARQUMIYA	ترقوميا
SURIF	صوريف
BAYT ULA	بيت أولا
TAFUJ	نفوح
BAYT 'AWWA	بيت عوا
KHARAS	خاراس
A-SHYUKH	الشيوخ
DAYR SAMIT	دير صامت
BAYT KAHIL	بيت كاحل
NUBA	نوبا
'ARAB-A-RAMADIN	عرب الرماضين
KHURSA	خرسا
HADAB AL-FAWWAR	هدب الفوار
A-RIHIYYA	الريحية
AL-'IDDAISA	العدسية
BAYT 'IMRA	بيت عمرة
RUQ'A	رقعة
KRAYSA	خريسة
AL-BURJ	البرج
KARMA	كرمة
ZIF	زيف
BAYT 'AYNUN	بين عينون
UM 'ALLAS	ام علاس
AL-KOM	الكوم
JALA	جالا
RAFAT	رافات
DUMA	دوما
A-SIRRA	الصرة
AL-KARMIL	الكرمل
DAYR AL-'ASAL AL-FOQA	دير العسل الفوقا
A-TABAQA	الطبقة
AL-MAJD	المجد

ملحق رقم 7

Appendix No. 7

التجمعات السكانية - لواء الخليل (تكملة)

Localities Included in the Hebron District

Locality Name	اسم التجمع
A-SIMIYYA	السيميا
BAYT A-RUSH AL-FOQA	بيت الروش الفوقا
AMRISH	امریش
HRAYZ	حريز
AL-BIREH	البيرة
A-DUWWARA	الدوارة
AL-JABA'A	الجبج
QUFFAN AL-KHAMIS	قفان الخميس
AL-'ARRUB	العروب
AL-MWARRAQ	المورق
SAFA	صافا
MAKHFAR UM A-DARAJ	مخفر ام الدرج
HITTA	حتة
KHILLAT AL-MAYYA	خلة المية
'ARABIYYA	عرايية
AL-'ARUS	العروس
DAYR RAZIH	دير رازح
KURZA	كرزة
SIKKA	سكا
QILA	قيلا
A-DAYR	الدير
KHIRBAT ABU AL-'ARQAN	خربة ابو العرقان
TARRAMA	طرامة
A-ZWAYDIYYIN	الزوايدين
BAYT A-RUSH A-TAHTA	بيت الروش التحتا
RABUD	رابود
AL-'AZIZ	العزیز
UM LASAFA	ام لصفافا
MNIZIL	منزيل
ABU AL-'ASAJA	ابو العسجا
RAS A-TAWIL	راس الطويل
SUBA	سوبا
KHILLAT AL-'AQD	خلة العقد
QNAN JABIR	قنان جابر
'ARQAN TARRAD	عرقان طراد
KWAZIBA	كوزيبا
DAYR AL-'ASAL A-TAHTA	دير العسل التحتا
HADAB AL-'ALAQA	هدب العلقة
KHIRBAT SALAMA	خربة سلامة
A-NAJADA	النجادة
SMAK AL-GHARBIYYA	سماك الغربية
AL-HIJRA	الهجرة
'ABDA	عبدة
ABU AL-GHUZLAN	ابو الغزلان

ملحق رقم 7

Appendix No. 7

التجمعات السكانية - لواء الخليل (تكملة)

Localities Included in the Hebron District

Locality Name	اسم التجمع
AL-FAQIR	الفقير
A-DWAYR	الدوير
KHIRAB ABU-RUB	خراب ابو الرب
FQAYQIS	فقيقيس
AL-'ALAQA AL-FOQA	العلاقة الفوقا
WADI A-SHAJNA	وادي الشجينة
KHIRBAT WADI 'BID	خربة وادي عبيد
BAYT MIRSIM	بيت مرسيم
BIR MSALLAM	بير مسلم
TAWAS	طواس
MRAH AL-BAQQAR	مراح النقر
AL-BWAYB	البوايب
A-RAFADA	رفادة
RAS AL-JORA	راس الجورة
MA'IN	معين
HAFAYIR BISM	حفاير بلسم
A-DAYRAT	الديرات
A-TAWANI	الطواني
AL-BWAYRA	البوايرة
AL-'ALAQA A-TAHTA	العلاقة التحتا
'ARQAN 'AWAD	عرقان عواد
WADI A-RIM	وادي الريم
KHIRBAT ISKIK	خربة السكة
HAMRUSH	حمروش
SHA'B MTARAD	شعيب مطاريد
BAQQAR	بقار
KHILLAT 'ARABI	خلة عرابي
JRUN AL-LOZ	جرون اللوز
UM A-DARAJ	ام الدرج
KHRAISA	خريسة
KHILLAT WAHSHA	خلة واشحة
ABU SUHWAYLA	ابو سحويلة
SHWAYKA	الشويكة
WADIH	واضح
HIMSA	حمصة

ملحق رقم 8

Appendix No. 8

التجمعات السكانية - شمال قطاع غزة

Localities Included in North Gaza Strip

Locality Name	اسم التجمع
GAZA CITY	مدينة غزة
JABALYA REFUGEE CAMP	مخيم جباليا
ASH-SHATI REFUGEE CAMP	مخيم الشاطيء
BEIT HANOUN	بيت حانون
BEIT LAHIYA	بيت لاهيا
JABALYA-NAZLA	جباليا النزلة

ملحق رقم 9

Appendix No .9

التجمعات السكانية - جنوب ووسط قطاع غزة

Localities Included in South and Central Gaza Srtip

Locality Name	اسم التجمع
DEIR EL-BALAH	دير البلح
BUREIJ REFUGEE CAMP	مخيم البريج
NUSEIRAT REFUGEE CAMP	مخيم النصيرات
MUGHAZI REFUGEE CAMP	مخيم المغازي
DEIR EL-BALAH REFUGEE CAMP	مخيم دير البلح
ZAWAIDA	الزوايدة
KHAN YOUNINS	خان يونس
RAFAH	رفح
RAFAH REFUGEE CAMP	مخيم رفح
KHAN YOUNIS REFUGEE CAMP	مخيم خان يونس
BANI SUHEILA	بني سهيلة
ABASAN EL-KABIRA	عبسان الكبيرة
ABASAN EL-SAGHIRA	عبسان الصغيرة
KHUZA'A	خزاعة
QARARA	قرارة



Palestinian Central Bureau of Statistics

The Demographic Survey in the West Bank and Gaza Strip

District Report Series (No. 10)

District-by-District Comparative Results

June, 1997

PAGE NUMBERS OF ENGLISH TEXT ARE PRINTED IN SQUARE BRACKETS.
TABLES ARE PRINTED IN THE ARABIC ORDER (FROM RIGHT TO LEFT).

Note to Users:

- Results of the Demographic Survey at the national level and full account of methodology and assessment of data quality are available in the report titled:

Palestinian Central Bureau of Statistics. 1996. *The Demographic Survey in the West Bank and Gaza Strip: Preliminary Report.* Ramallah - Palestine.

- The District of Jericho is not included in this Report due to sample size considerations.

©June, 1997.

All rights reserved.

Suggested Citation:

Palestinian Central Bureau of Statistics, 1997. *The Demographic Survey in the West Bank and Gaza Strip: District Report Series (No. 10) -District-by-District Comparative Results.* Ramallah - Palestine.

All correspondence should be directed to:

Department of User Services
Palestinian Central Bureau of Statistics
P.O.Box 1647, Ramallah
West Bank, Palestine.

Tel: 972-2-998 6340
E-Mail: pcbs@pcbs.pna.org

Fax: 972-2-998 6343
web-site: <http://www.pcbs.org>

**This project has been supported by a generous grant
from the European Commission**

Acknowledgment

Many people have made the survey project on which this report is based possible, amounting to a cast of thousands, because, without the cooperation of respondents and interviewers, we would have no data. The cooperation and understanding of women and households selected in the survey sample during fieldwork was truly remarkable. We wish to acknowledge the contributions of every one of them to the survey project. We are greatly indebted to many staff members at the PCBS for their distinguished or otherwise valuable contributions to the report and the study.

This report was prepared by Hani Makboul, Inaya Dawoud and Dr. Marwan Khawaja. Mervat Shawish performed the typing and assisted in the preparation of the tables and graphs.

We are grateful to Mr. Geir O. Pedersen (former Director), Mr. Jon Pedersen, Mr. Jon Hanssen-Bauer (Research Directors), Mr. Steinar Tamsfoss (Statistician), and Liv J. Stokke (Researcher), all from the Center for International Studies at the Institute for Applied Social Science (FAFO), for their advice and technical support.

The successful implementation of this project would not have been possible without the generous financial assistance provided by the European Commission. We wish to thank the European Commission and its representatives in Jerusalem, Mr. Thomas Dupla del Moral, Mr. Henrique Aller, Ms. Bettina Mouscheidt, and Mr. Soren Schmidt for their moral and financial support.

Preface

The PCBS is responsible for making reliable demographic and social data available to Palestinian officials and members of the public, including researchers. Among the duties of the Bureau is the provision and analysis of demographic data pertaining to the Palestinian population both here and elsewhere. A great deal of effort is being devoted at PCBS to institute a program on population statistics that provides such data. There has been no Census in the Remaining West Bank and Gaza Strip since 1967. The available demographic data are, therefore, incomplete and lack credibility when checked for consistency as shown in a recent PCBS publication. In order to fulfill its responsibilities with regard to demographic information, the PCBS has conducted a fairly large demographic survey in the West Bank and Gaza Strip during April-July 1995. This report presents comparative District-level results.

Initial planning for this project began in early 1993, with backing from the PLO at that time. The project has as its main objective the provision of basic demographic indicators at both the national and district levels. Other purposes of the project include: Preparation of a master sample frame to be used for drawing household samples until the implementation of the population and housing census; contribution to the institution building of PCBS, especially in the management of field operations; and testing instruments, procedures and instructions for use in planning for the population and housing census.

This is an important study because it provides detailed demographic data on Palestinians residing in the West Bank and Gaza Strip according to international recommendations. Specifically, the survey was designed to furnish, among other things, basic information on population structure, fertility, mortality, migration, marriage, education, and housing conditions, at both the national and district levels. This survey is, therefore, the first of its kind in the Occupied Territory, and should provide concerned parties with data useful for designing public policies, and for undertaking research.

June, 1997

**Hassan Abu-Libdeh, Ph.D.
President**

Table of Contents

Subject	Page
List of Tables	
List of Figures	
Introduction	[17]
2. Main Findings	[17]
2.1 Population	[18]
2.2 Housing	[18]
2.3 Education	[18]
2.4 Marriage	[19]
2.5 Fertility	[19]
2.6 Migration	
3. Methodology	[19]
3.1 The Questionnaire	[19]
3.2 The Sample and the Frame	[19]
3.3 Pilot Survey	[20]
3.4 Field Operations	[20]
3.5 Data Processing	[20]
4. Data Quality	[21]
Tables	29
Figures	99
Appendixes	109

List of Tables

<u>Table</u>		<u>Page</u>
Table 1:	Households and Household Members by Place of Residence and District	31
Table 2:	Households by Housing Structure and District	32
Table 3:	Households by Type of Construction Material and District	33
Table 4:	Households by Number of Rooms in Housing Unit and District	34
Table 5:	Households by Number of Bedrooms and District	35
Table 6:	Housing Density (Person Per Room) by District	36
Table 7:	Households by Housing Tenure and District	37
Table 8:	Availability of Facilities and Durable Consumer Goods by District	38
Table 9:	Households by Main Source of Drinking-Cooking Water and District	39
Table 10:	Households by Frequency of Use of Secondary Source of Drinking-Cooking Water and District	40
Table 11:	Households by Type of Sewage Disposal System and District	41
Table 12:	Ability to Read and Write by Age, Sex and District	42
Table 13:	Years of Schooling Completed by Sex and District	43
Table 14:	Persons Attending School by Type of School and District	44
Table 15:	School Enrollment Rates by Age, Sex and District	45
Table 16:	Drop-Out Rates by Age, Sex and District	46
Table 17:	Persons 15 Years and Over by Occupation and District	47
Table 18:	De Jure Residents by Age, Sex and District	48
Table 19:	Households by Household Size and District	51
Table 20:	Households by Household Type and District	52

<u>Table</u>	<u>Page</u>
Table 21: Households by Main Types of Household and District	53
Table 22: Relation to Head of Household by Sex and District	54
Table 23: Marital Status of those 14 Years of Age and Over by Age, Sex and District	55
Table 24: Median Age at First Marriage by Current Age, Sex and District	58
Table 25: Ever Married Women by Degree of Consanguinity, Age and District	59
Table 26: Currently Married Men by Number of Wives, Age and District	60
Table 27: Age-Specific Fertility Rates and Total Fertility Rates During the Year Preceding the Survey and District	62
Table 28: Age-Specific Fertility Rates for Reference Periods Preceding the Survey by Mother's Age at the Time of Birth and District	63
Table 29: Birth Intervals by Selected Variables (Age, Residence and District)	65
Table 30: Ever Married Women With Short Intervals (Defined as < 18 Months) by Current Age and District	66
Table 31: Age of Women at First Birth by Current Age and District	67
Table 32: Proportion of Currently Married and Currently Pregnant Women by Current Age and District	69
Table 33: Currently Pregnant Women by Number of Children Ever Born and District	70
Table 34: Teenage Mothers or Pregnant for the First Birth by Single Years of Age and District	71
Table 35: Expected Number of children by Number of Living Children and District	72
Table 36: Expected Number of Children by Mother's Current Age and District	74
Table 37: Preferred Number of Additional Sons by Number of Sons Ever Born and District	76
Table 38: Preferred Number of Additional Daughters by Number of Daughters Ever Born and District	78
Table 39: Desire to Stop Having Children by Current Age of Mother and District	80
Table 40: Desire to Space Children by Current Age of Mother and District	81

<u>Table</u>	<u>Page</u>
Table 41: Desire to Have More Children by a Report of Husband-Wife Discussion on the Number of Desired Children by District	82
Table 42: Husband-Wife Agreement on the Number of Desired Children by Number of Desired Children and District	83
Table 43: Husband-Wife Agreement on the Number of Desired Children by a Report of Husband-Wife Discussion on the Number of Desired Children and District	85
Table 44: Ideal Number of Children by Number of Children Ever Born and District	87
Table 45: Ideal Number of Children by Mother's Age and District	89
Table 46: Mean Number of Children (Dead and Living) Ever Born to Ever Married Women by Mother's Age and District	91
Table 47: Migration Status by Place of Origin and District	92
Table 48: Relatives Abroad by Age, Sex, Marital Status and District	93
Table 49: Relatives Abroad by Relation to Head of Houshold, Sex and District	95
Table 50: Relatives Abroad by Country of Destination and District	96
Table 51: Relatives (Father/Mother, Brother/ Sister, Child, Spous) Abroad by Identity Card Status and District	97

List of Figures

<u>Figure</u>		<u>Page</u>
Figure 1:	Housing Density by District	101
Figure 2:	Percentage of Persons Age 15 Years and Over who Completed the Secondary level of Education by Sex and District	102
Figure 3:	Percentage of Persons Age 15 Years and Over Who Completed the Preparatory Level of Education by Sex and District	103
Figure 4:	Median Age at First Marriage for Women by District	104
Figure 5:	Total Fertility Rates by District	105
Figure 6:	Mean Number of Children Ever Born to Ever Married Women by District	106
Figure 7:	Fertility Preference by District	107
Figure 8:	Mean Ideal Number of Children by District	108

Summary

1. Introduction:

Reliable and current population statistics are essential for policy programming and for social and economic planning at all levels. There has been no census in the West Bank excluding Jerusalem and Gaza Strip since 1967. As a result, existing demographic data on the Occupied Palestinian Territory (OPT) remain incomplete and imprecise.

To improve the situation, the PCBS has decided to undertake a fairly large demographic survey. The main purpose of this survey is to provide basic demographic estimates at both the national and district levels, filling important gaps in existing statistics and reducing uncertainties surrounding the utility of available data. Specifically, the survey provides detailed data on the following topics:

- Population structure
- Female fertility
- Fertility preference
- Infant and child mortality
- Maternal and adult mortality
- Internal and international migration
- Marriage
- Family and household composition
- Educational attainment
- Housing conditions.

This report contains detailed demographic data on these topics for the Palestinian population in the Ramallah and Al-Bireh District. The estimates are based on preliminary results from the Palestinian Demographic Survey, which was carried out from April 29, 1995 to July 23, 1995 by the Palestinian Central Bureau of Statistics in collaboration with the Institute for Applied Social Science (FAFO).

This report is the tenth and final one in the Demographic Survey District Report Series (DSRS-DR). In addition to the data and main results, the report provides a brief description of the survey methodology. A more detailed description of the technical terms and procedures used in the survey is provided in the report, *The Demographic Survey in the West Bank and Gaza Strip: Preliminary Report* (PCBS 1996).

2. Main Findings:

The Demographic Survey of the West Bank and Gaza Strip was carried out from April 29, 1995 to July 23, 1995. In the survey, 15,735 households were successfully interviewed, which corresponds to percent 98.3% of those eligible in the sample. The findings include the following.

2.1 Population:

The Palestinian population of the West Bank and Gaza Strip is young, with over 40% of the population aged less than 15 in all Districts. The Gaza Strip Districts have larger proportion of their population in the youngest age group than the other Districts, with over 50% aged less than 15.

There are notable differences among Districts in the average household size, ranging from 5.7 in the Jerusalem District to 7.92 in South and Central Gaza Strip. The Southern Districts of the Palestinian Territory have relatively large households, exceeding 7.5 in Gaza Strip and Hebron.

2.2 Housing:

The majority of Palestinian households live in houses that they own themselves, regardless of the District. The percentage of home ownership was as high as 88% in the Jenin and Hebron Districts and as low as 64% in the District of Jerusalem.

Access to tap water in the house varies considerably among Districts, ranging from about 99% of households in Jerusalem to about 39% of households in Jenin. Likewise, there are variations in percentages of households experiencing cut-off in the water supply. The Districts with the highest rate of weekly cut-off in the supply are Bethlehem (31%) and Hebron (23%); those with the lowest rates are Jerusalem (4.7%) and South and Central Gaza Strip (9.3%).

Districts also vary in terms of their sewage disposal systems. Public sewage is connected to the majority of households in North Gaza (80%) and Jerusalem (65%), compared to only 9-13% of households in Jenin, Ramallah, Bethlehem and Hebron Districts. In contrast, electricity is nearly universal, with over 96% of the households being connected to the public grid in all Districts.

2.3 Education:

The literacy rates are reasonably similar in the Districts. They range between about 90% of those 15 years of age and over in Jerusalem to about 80% in Hebron.

2.4 Marriage:

The median age at marriage varied somewhat among the Districts, ranging between 22 and 24 for males and between 17 to 19 for females. Of the unions, about 5% are polygamous in Hebron and South and Central Gaza Strip, compared to only about 2% in the Districts of Jenin, Jerusalem and Nablus. As high as 30% of the first marriages are conducted between cousins in Gaza Strip and Hebron, compared to about 24% in Nablus and Ramallah. More than 40% of the marriages are between members of the same clan (hamula) in all Districts.

2.5 Fertility:

Fertility is relatively high, with considerable variations from District to District. Overall, the Gaza Strip Districts have higher total fertility rates (the number of children a woman will get under prevailing fertility conditions) of 7.29 (North) and 7.56 (South and Central), compared to the West Bank which has TFRs as high as 6.83 (Hebron) and as low as 3.95 (Jerusalem). There is evidence that fertility has started to decline, at least in the West Bank Districts.

2.6 Migration:

Intra-district lifetime migration is quite low in all Districts; the proportion of migrants ranges from 5% of the Jenin residents to about 8% of the Jerusalem residents. Districts vary in terms of their foreign-born population. The highest percentage of foreign-born is found in South and Central Gaza (about 12%); Ramallah ranks second, with about 11% of the population are foreign-born. The District with the least proportion of foreign-born residents is Hebron (3%).

About 73% of the households in the Ramallah District have close relatives living abroad, while only 45% in the Hebron District have. With the exception of Ramallah, the majority of the relatives abroad from the West Bank Districts live in Jordan. As high as 7.8% (Tulkarm and Qalqilya) and as low as 3.6% (Hebron) of those currently living in the OPT have changed their residence since 1987. Of these, the majority came from abroad in all Districts.

3. Methodology

3.1 The Questionnaire:

The Demographic Survey questionnaire consists of seven parts: Control sheet, household roster, household mortality schedule, housing conditions schedule, relatives abroad schedule, women's schedule, and birth history.

The questionnaire was worded in colloquial Arabic. Questions were written in full on the questionnaire and strict instructions were given to interviewers to read all questions verbatim during the interviews.

3.2 The Sample and the Frame:

The target population in this sample survey comprises all households living in West Bank and Gaza Strip, excluding institutional population and nomads.

The sample design adopted is a stratified three-stage design for selection of households to be surveyed. At the first stage a sample of *localities* to be the *Primary Sampling Units* (PSUs), was selected. The sample localities have been subdivided into *cells* of approximately equal size, and a number of cells were selected randomly from each of the sample localities at the second stage. At the third and final stage, a sample of *households* was selected from the sample cells. The stratification is a subdivision of the PSUs according to district, administrative status of the locality, and estimated population size. The PSUs were selected

independently for each stratum, and with probability proportionate to estimated population size.

The planned sample size was 15,000 households. However, due to the sampling frame imperfections which were envisaged, oversampling was carried out at a rate of approximately 30%.

A detailed description of the sample design, response rates, variance calculation, and weighting is described in the Preliminary Report.

3.3 Pilot Survey:

A pilot survey was designed for testing the questionnaire, field work procedures and instructions, data entry template and instructions, and the estimated costs. The survey took place on February 1995 in the District of Jenin and Ramallah. A non representative sample of 160 housing units in rural, urban and camp areas were selected from these Districts for the pilot. The survey results were thoroughly evaluated and no major changes in the plan were required.

3.4 Field Operations:

Data collection was carried out by 20 teams (16 in the West Bank and 6 in Gaza Strip) of female interviewers between April 29,1995 and July 23,1995. Each team consisted of 5 interviewers, a supervisor, a field editor, and a lister. Teams were distributed to the different Districts according to sample allocation, ranging between 1-3 teams in each District.

All field staff received a two-week training session combining general social science research interviewing with specialized training on the demographic survey instruments and procedures. Great attention was given to training in order to ensure that the survey is carried out under the same conditions throughout the country, providing consistency in definitions, understanding, and wording of the questions.

Field work procedures and organization were designed to ensure adequate supervision and the collection of high quality data. To this end, several quality control measures were used during fieldwork.

3.5 Data Processing:

A data entry template was designed to reflect an exact image of the questionnaire, using EPI-INFO (Version 6.02) supported with NAFITHA-Version 4.00 (Arabization program). It included various electronic checks: logical check, range checks, consistency checks and cross-validation. Data entry was organized in a number of files, corresponding to the main parts of the questionnaire.

Final tabulation of results was performed using the well know statistical package SPSS for Windows (version 6.0) and specialized demographic analysis programs.

4. Data Quality

The estimates reported here are subject to both sampling errors and nonsampling errors. Sampling errors are due to the sample design, and are, therefore, easily measurable. The estimated sampling errors for selected demographic variables at the national level are provided in the Preliminary Report.

Nonsampling errors can occur at the various stages of survey implementation and are generally difficult to evaluate statistically. They include errors resulting from nonresponse, sample frame coverage, coding and classification, data processing, and response (both respondent and interviewer related). Nonsampling errors occur in every survey and this one is no exception. The use of effective training and supervision and the careful design of questions as measures have direct bearing on the magnitude of bias resulting from nonsampling errors, and hence the quality of the resulting data.

The various checks performed on the survey data indicate the demographic data appear to be of very good quality.