انخفاض الرقم القياسي لكميات الإنتاج الصناعي في الأراضي الفلسطينية خلال شهر آذار 2012

يعتبر مؤشر الرقم القياسي لكميات الإنتاج الصناعي أداة رئيسية لفحص التغير في كميات الإنتاج الصناعي للأنشطة الصناعية الخاصة بالمنشآت الاقتصادية ذات الأهمية في الصناعات المختلفة، وبحسب بيانات 2010 فقد ساهم القطاع الصناعي بما نسبته 12.34% من إجمالي الناتج المحلي الإجمالي.

سجل الرقم القياسي لكميات الإنتاج الصناعي انخفاضا مقداره 2.84% خلال شهر آذار 2012 مقارنة بشهر شباط 2012، اذ انخفض الرقم القياسي لكميات الانتاج الصناعي الى 99.30 خلال شهر آذار 2012 مقارنة بـ 102.21 خلال الشهر السابق (شهر الأساس كانون ثاني 2011 = 100).

حركة كميات الإنتاج الصناعي على مستوى الأنشطة الاقتصادية الرئيسية

سجلت كميات إنتاج **الكهرباء والماء** انخفاضاً مقداره 21.71% في كميات الإنتاج خلال شهر آذار 2012 مقارنة مع شهر شباط 2012 والتي تشكل أهميتها النسبية 14.85% من إجمالي أنشطة الصناعة، كما سجلت أنشطة **التعدين واستغلال المحاجر** انخفاضا مقداره 42.38% خلال شهر آذار 2012 مقارنة مع الشهر السابق والتي تشكل أهميتها النسبية 4.59%، بينما سجلت أنشطة **الصناعات التحويلية** ارتفاعا بنسبة 5.94% عن الشهر الماضي والتي تشكل أهميتها النسبية 80.56% من إجمالي أنشطة الصناعة.

أما على صعيد الأنشطة الفرعية والتي لها تأثير نسبي كبير على مجمل الرقم القياسي، فقد سجلت بعض الصناعات انخفاضا ملحوظاً خلال شهر آذار 2012 مقارنة بشهر شباط 2012، منها انتاج وجمع وتوزيع الكهرباء، صنع المنتجات الغذائية والمشروبات المرطبة، صنع الملابس باستثناء الملابس الفرائية.

من ناحية أخرى سجل الرقم القياسي لكميات الإنتاج الصناعي ارتفاعا في بعض الأنشطة الصناعية الأخرى، منها إنتاج جمع وتنقية وتوزيع المياه، صنع منتجات التبغ، صنع منتجات المعادن المشكلة (عدا الماكينات والمعدات)، صنع المواد والمنتجات الكيماوية، صنع الأثاث.

الرقم القياسي لكميات الإنتاج الصناعي للأشهر
شباط 2011- آذار 2012
(شهر الأساس كانون ثاني 2011 = 100)

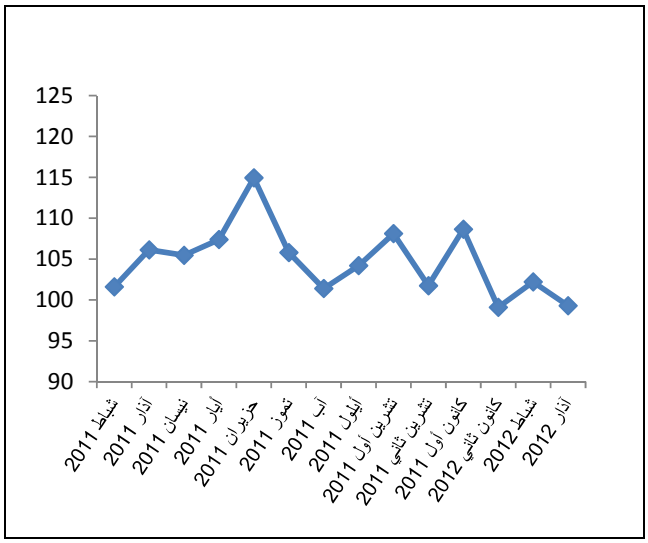

ملاحظة: الأهمية النسبية للأنشطة تمثل التوزيع النسبي للقيمة المضافة للمؤسسات الصناعية في العام 2009.

لمزيد من المعلومات يرجى الاتصال:
الجهاز المركزي للإحصاء الفلسطيني
رام الله - فلسطين ص.ب.1647

هاتف: 2982700-2 (970/972)
فاكس: 2982710 -2 (970/972)
خط مجاني: 1800300300
بريد إلكتروني: diwan@pcbs.gov.ps
الصفحة الالكترونية: www.pcbs.gov.ps