



# تكون الأسر في الأراضي الفلسطينية دراسة تحليلية

أصدر الجهاز المركزي

للإحصاء الفلسطيني دراسة تحليلية حول تكون الأسر في الأراضي الفلسطينية<sup>(1)</sup>. حيث تهدف هذه الدراسة بشكل أساسي لتناول موضوع تكون الأسر والعوامل التي تؤثر فيها. بما في ذلك الزواج المبكر وزواج الأقارب وتعدد الزوجات وغير ذلك من العوامل. وتتناول الدراسة موضوع التحليل من جانب وصفي مع إجراء عدد من المقارنات للسّمات الأساسية للأسر الفلسطينية من حيث العوامل التي تؤثر في تكوينها بالمقارنة مع المجتمعات القريبة المشابهة من حيث التركيب الديمغرافي والنسيج الاجتماعي.

التوزيع النسبي للنساء (15-49) سنة حسب الحالة الزوجية والعمر، 2000

العمر	الحالة الزوجية				المجموع
	أرمل	مطلق	متزوج	أعزب	
19-15	0.0	0.0	18.4	81.6	100
24-20	0.0	1.5	58.6	39.9	100
29-25	0.2	1.7	78.5	19.6	100
34-30	1.0	1.8	84.4	12.8	100
35-39	2.0	1.5	82.9	13.6	100
44-40	5.3	3.2	81.1	10.4	100
49-45	8.2	1.7	80.7	9.5	100
<b>الإجمالي</b>	<b>1.4</b>	<b>1.4</b>	<b>62.3</b>	<b>35.0</b>	<b>100</b>

نسبة النساء اللواتي لم يسبق لهن الزواج حسب العمر وسنوات الدراسة، 2000

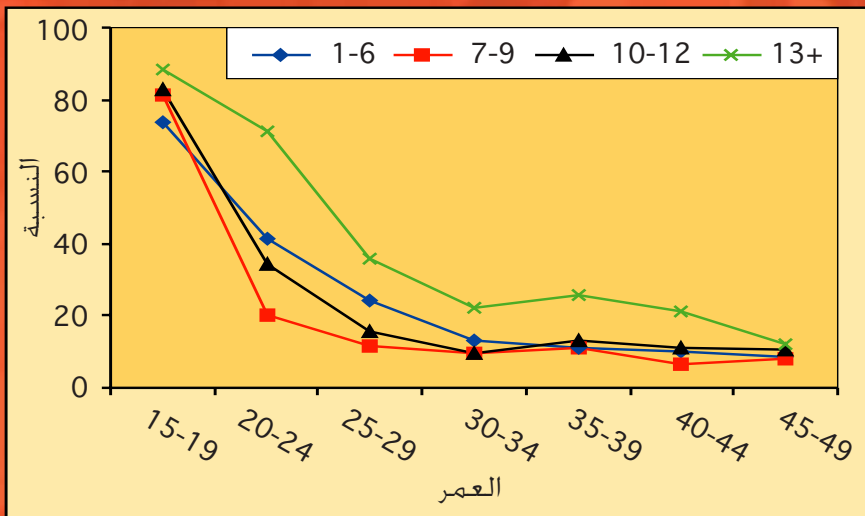

وتبرز الدراسة انخفاض نسبة النساء اللواتي لم يسبق لهن الزواج مع ازدياد العمر. فقد بلغت النسبة بين الإناث 19-15 سنة حوالي 82%. في حين انخفضت إلى 40% للفئة العمرية 24-20. وتستمر النسبة بالانخفاض التدريجي مع ازدياد العمر حتى تصل نحو 10% عند الفئة العمرية 44-40 سنة. الأمر الذي يعني أن 10% من النساء في سن الإجاب لم يسبق لهن الزواج.

وتبرز الدراسة أيضاً أن للتعليم أثر واضح على تأخير سن الزواج. ففي حين كانت نسبة من لم يسبق لهن الزواج لا تتجاوز 22% بين الإناث اللواتي أكملن أقل من 6 سنوات دراسية. ارتفعت هذه النسبة إلى 36% لمن أكملن 7-9 سنوات دراسية، وإلى 39% لمن أكملن 10-12 سنة، وإلى 45% لمن أكملن أكثر من 13 سنة دراسية. وتوضح الدراسة أثر التعليم على تأخير سن الزواج حسب العمر. حيث تبين النتائج أن نسبة النساء اللواتي لم يسبق لهن الزواج ترتفع بارتفاع المستوى التعليمي. بينما لم تتأثر النسبة لنساء الفئة العمرية 45-49 بالمستوى التعليمي.

كما تبرز الدراسة ارتفاع نسبة الإناث (24-20) اللواتي تزوجن قبل بلوغ العمر 15 سنة. حيث بلغت النسبة حوالي 4%. فيما وصلت نسبة النساء اللواتي تزوجن قبل بلوغ العمر 18 سنة 29%. بينما

(1) تقرير "تكون الأسر في الأراضي الفلسطينية" جزء من سلسلة التقارير التحليلية من واقع بيانات التعداد العام للسكان والمساكن والمنشآت والمسوح الصحية والديمغرافية التي يصدرها الجهاز بالتعاون مع مركز الأبحاث الاجتماعية في الجامعة الأمريكية بالقاهرة. ومؤسسة فورد.

وصلت نسبة النساء اللواتي تزوجن قبل بلوغ العمر 20 سنة 48٪. الأمر الذي يبرز ظاهرة الزواج المبكر في الأراضي الفلسطينية بشكل واضح. بحيث يلاحظ أن هناك امرأة من بين كل اثنتين من اللواتي تتراوح أعمارهن بين 20-24 سنة تزوجن قبل بلوغ سن العشرين. ويلاحظ كذلك أن هناك تفاوتاً في انتشار ظاهرة زواج الأقارب بين الضفة الغربية وقطاع غزة. حيث ترتفع في قطاع غزة (نحو 53٪ بين النساء 15-49 سنة تزوجن من نفس العائلة مقابل 46٪ في الضفة الغربية). وتبرز ظاهرة زواج الأقارب في التجمعات الريفية (51٪) مقارنة مع الحضر (48٪) والحجيمات (45٪). كما تظهر أيضاً بين النساء اللاجئات (50٪) بشكل أكبر مقارنة مع النساء غير اللاجئات (46٪).

#### نسب النساء (20-24) سنة اللواتي تزوجن عند العمر 15، 18، 20، حسب المنطقة، 2000

المنطقة	العمر عند الزواج الأول		
	15	18	20
الضفة الغربية	2.4	27.3	46.5
قطاع غزة	6.2	31.8	51.7
الأراضي الفلسطينية	3.7	28.9	48.3

كما تشير الدراسة إلى أثر المستوى التعليمي على انتشار ظاهرة زواج الأقارب. إذاً يلاحظ تراجعها مع ارتفاع المستوى التعليمي للنساء. حيث بلغت نسبة النساء 15-49 سنة واللواتي حصلن على 6 سنوات دراسية وتزوجن من أزواج من نفس العائلة نحو 53٪ مقابل 35٪ من النساء 15-49 تزوجن من نفس العائلة وحصلن على أكثر من 13 سنة دراسية.

#### توزيع النساء (15 - 49) سنة اللواتي سبق لهن الزواج حسب درجة القرابة بالزوج وبعض الخصائص الخلفية، 2000

المنطقة	درجة القرابة للزوج			خصائص خلفية
	قرابة درجة أولى	قريب (من نفس الحمولة)	لا توجد علاقة	
الضفة الغربية	26.8	19.3	53.9	المجموع
	31.5	21.0	47.5	الضفة الغربية
قطاع غزة	28.4	19.5	52.1	قطاع غزة
	27.8	23.3	48.9	نوع التجمع السكاني
مخيم	29.8	15.2	55.0	حضر
	29.4	23.1	47.5	ريف
عدد السنوات الدراسية	28.1	20.4	51.5	مخيم
	30.4	19.0	50.6	6-0
الإجمالي	21.5	14.3	64.2	9-7
	28.4	19.9	51.6	12-10
				+13

وتخلص الدراسة إلى أن هناك إجاباً نحو رفع العمر عند الزواج الأول بين النساء في سن الإجاب. وأن التعليم يؤثر بشكل جوهري على رفع العمر عند الزواج الأول. بحيث ترتفع نسبة النساء اللواتي لم يسبق لهن الزواج مع ارتفاع عدد سنوات الدراسة. كما تظهر النتائج وجود نحو 7٪ من النساء 15-49 سنة اللواتي سبق لهن الزواج كن قد تزوجن من رجال أصغر منهن سناً. مع وجود اختلاف على هذه النسب بين الضفة الغربية وقطاع غزة.

لمزيد من المعلومات، يرجى الكتابة أو الاتصال:

الجهاز المركزي للإحصاء الفلسطيني، دائرة النشر والتوثيق، قسم خدمات الجمهور:

تلفون: 2406340 (2-970)، فاكس: 2406343 (2-970)، بريد إلكتروني: diwan@pcbs.pna.org

تمت طباعة هذه النشرة بتمويل من مؤسسة FORD

The report shows that high percentage of women aged (20-24) years are engaged in early marriages; 4% got married at an early age of less than 15 years, 29% were married before turning 18 years, and 48% got married before turning 20 years. The report points out that early marriage is a widespread in the Palestinian Territory. One half of women aged (20-24) years get married before turning 20 years.

Marriage among relatives varies by region; it registered 53% among women aged (15-49) years in Gaza Strip against 46% in the West Bank. Marriage among relatives is more apparent in rural areas than urban areas and refugee camps (51%, 48%, 45% respectively). Refugee women tend to marry a relative more than non-refugee women at 50% and 46% respectively.

The report concludes that education has a vague control over the tradition of marriage among relatives, particularly when comparing data of 1995 with those of 2000. In 2000, the percentage of women married to first cousins was slightly different from that of 1995. The percentage of women married to a non-relative increased by about 17% in 2000 compared to the case in 1995. Henceforth, the tradition of marrying a relative seems to be backing off when compared to the results of the past five years (the Demographic Survey 1995).

#### Percentage of Women Aged (20-24) Years Who Got Married at 15, 18, or 20 Years of Age by Region, 2000.

Region	Age at first marriage		
	15	18	20
West Bank	2.4	27.3	46.5
Gaza Strip	6.2	31.8	51.7
<b>Total</b>	<b>3.7</b>	<b>28.9</b>	<b>48.3</b>

#### Distribution of Ever Married women Aged (15-49) by Relation to Spouse and Background Characteristics, 2000

Background characteristics	Relations to Spouse			
	First cousins	Distant cousins	No relations	Total
<b>Region</b>				
WestBank	26.8	19.3	53.9	100
Gaza Strip	31.5	21.0	47.5	100
<b>Type of Locality</b>				
Urban	28.4	19.5	52.1	100
Rural	27.8	23.3	48.9	100
Camp	29.8	15.2	55.0	100
<b>Years of Schooling</b>				
0-6	29.4	23.1	47.5	100
7-9	28.1	20.4	51.5	100
10-12	30.4	19.0	50.6	100
13+	21.5	14.3	64.2	100
<b>Total</b>	<b>28.4</b>	<b>19.9</b>	<b>51.6</b>	<b>100</b>

The report concludes that there is a tendency toward marrying at a later age than before among women at reproduction age. The results show the impact of education on age at first marriage; the percentage of never married rises as years of schooling increases. In addition, 7% of married women aged (15-49) years got married to younger spouses with variations between the West Bank and Gaza Strip.

#### Palestinian Central Bureau of Statistics

Dissemination and Documentation Department\ Users Services Division

P.O. Box 1647. Ramallah-Palestine

Fax: (970-2) 240 6343 Tel: (970-2) 240 6340

Web-site: <http://www.pcbs.org> E-mail: [diwan@pcbs.pna.org](mailto:diwan@pcbs.pna.org)

This issue was printed by a grant from FORD Foundation



# Family Formation in the Palestinian Territory

PCBS issued an analytical report on family formation in the Palestinian Territory<sup>(1)</sup>. The main objective of this issue is to study family formation and its determining factors, particularly early marriage, marriage among relatives, and polygamy. The report

aimed also to point out the main characteristics of Palestinian households that influence their formation in comparison with other societies of similar demographic and social structure.

The report shows a drop in the percentage of never married women as age increases. The report shows that 82% of women aged (15-19) are still single, compared with 40% for those aged (20-24) years. Moreover, the gradual drop in the percentage of single women is more apparent among those aged (40-44) years at only 10%, which means that 10% of potentially reproductive women are never married.

The report indicates the impact of education on family formation. The results show that education plays a major role in delaying marriage. About 22% of women who completed less than 6 years of schooling are never married compared with 36% of women who completed 7-9 years and about 39% among women who completed 10-12 years of schooling.

Furthermore, about 45% of women who completed more than 13 years of schooling are never married. The report shows the impact of education on delaying marriage. Percentage of never married women rises by the level of education. However, this rule does not apply to women in the age group (45-49) years.

## Distribution of Women Aged (15-49) Years by Marital Status and Age, 2000

Age	Marital status				Total
	Single	Married	Divorced	Widowed	
15-19	81.6	18.4	0.0	0.0	100
20-24	39.9	58.6	1.5	0.0	100
25-29	19.6	78.5	1.7	0.2	100
30-34	12.8	84.4	1.8	1.0	100
35-39	13.6	82.9	1.5	2.0	100
40-44	10.4	81.1	3.2	5.3	100
45-49	9.5	80.7	1.7	8.2	100
<b>Total</b>	<b>35.0</b>	<b>62.3</b>	<b>1.4</b>	<b>1.4</b>	<b>100</b>

## Percentage of Single Females by Age and Years of Schooling, 2000

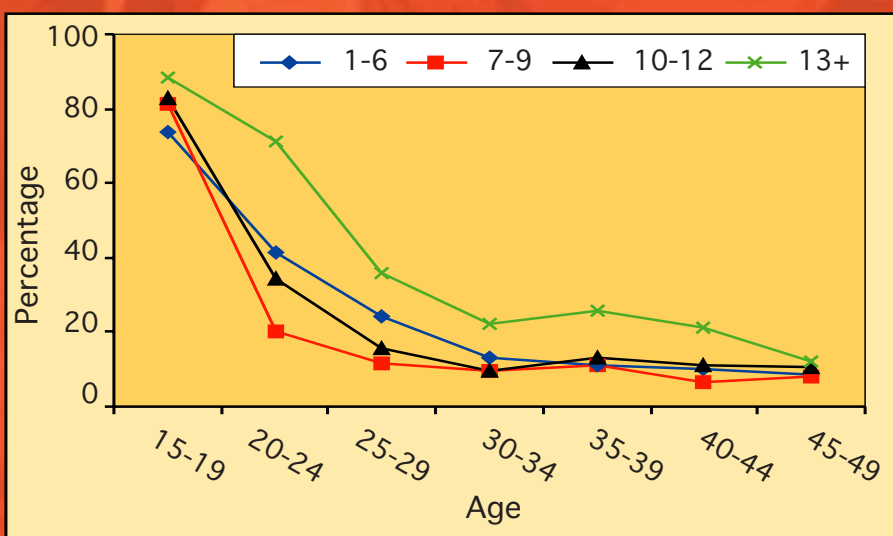

(1) The report "Family Formation in the Palestinian Territory" is one of a series of analytical reports issued by PCBS based on the main findings of population census, 1997 and health and demographic surveys, in cooperation with social research center, American university, Cairo and FORD foundation.