

ينفذ برنامج إحصاءات الطفل بدعم من الحكومة السويدية
عبر وكالة التنمية السويدية

**The Child Statistics Program is Funded by the
Government of Sweden, Through Swedish Sida**

التوزيع النسبي المقدر للاطفال الفلسطينيين حسب سنوات العمر المفردة، الجنس والمنطقة - نهاية 1998

Estimated Percentage Distribution of Palistinian Children by Single Years of Age,
Sex and Region - End of 1998.

Age	Palistinian Territory			الاراضي الفلسطينية			Gaza Strip			قطاع غزة			West Bank			الضفة الغربية			العمر
	المجموع	ذكور	اناث	المجموع	ذكور	اناث	المجموع	ذكور	اناث	المجموع	ذكور	اناث	المجموع	ذكور	اناث	المجموع	ذكور	اناث	
	Total	Male	Female	Total	Male	Female	Total	Male	Female	Total	Male	Female	Total	Male	Female	Total	Male	Female	
Under 1	7.6	7.6	7.6	7.6	7.6	7.6	7.6	7.5	7.6	7.6	7.5	7.6	7.6	7.5	7.6	7.6	7.5	7.6	أقل من 1
1	7.3	7.2	7.3	7.3	7.3	7.3	7.3	7.2	7.3	7.3	7.2	7.3	7.3	7.2	7.3	7.3	7.2	7.3	1
2	6.9	6.9	7.0	7.0	7.0	7.0	7.0	6.9	7.0	7.0	6.9	7.0	7.0	6.9	7.0	7.0	6.9	7.0	2
3	6.7	6.7	6.7	6.8	6.8	6.8	6.8	6.7	6.8	6.8	6.7	6.8	6.8	6.7	6.8	6.8	6.7	6.8	3
4	6.5	6.5	6.5	6.6	6.6	6.6	6.6	6.4	6.6	6.6	6.4	6.6	6.6	6.4	6.6	6.6	6.4	6.6	4
(0-4)	35.0	34.9	35.0	35.3	35.2	35.4	34.8	34.7	34.9	34.8	34.7	34.9	34.8	34.7	34.9	34.8	34.7	34.9	(4-0)
5	6.3	6.3	6.3	6.4	6.4	6.5	6.2	6.2	6.2	6.2	6.2	6.2	6.2	6.2	6.2	6.2	6.2	6.2	5
6	6.1	6.0	6.1	6.2	6.2	6.2	6.0	6.0	6.0	6.0	6.0	6.0	6.0	6.0	6.0	6.0	6.0	6.0	6
7	5.9	5.8	5.9	6.0	5.9	6.0	5.8	5.8	5.8	5.8	5.8	5.8	5.8	5.8	5.8	5.8	5.8	5.8	7
8	5.6	5.6	5.7	5.7	5.7	5.8	5.6	5.5	5.6	5.6	5.5	5.6	5.6	5.5	5.6	5.6	5.5	5.6	8
9	5.4	5.4	5.4	5.5	5.5	5.5	5.4	5.3	5.4	5.4	5.3	5.4	5.4	5.3	5.4	5.4	5.3	5.4	9
(5-9)	29.2	29.1	29.4	29.8	29.6	29.9	28.9	28.8	29.0	28.9	28.8	29.0	28.9	28.8	29.0	28.9	28.8	29.0	(9-5)
10	5.2	5.2	5.2	5.2	5.2	5.2	5.2	5.1	5.2	5.2	5.1	5.2	5.2	5.1	5.2	5.2	5.1	5.2	10
11	4.9	4.9	4.9	4.9	4.9	4.9	4.9	4.9	4.9	4.9	4.9	4.9	4.9	4.9	4.9	4.9	4.9	4.9	11
12	4.7	4.7	4.7	4.7	4.7	4.6	4.8	4.8	4.7	4.8	4.8	4.7	4.8	4.8	4.7	4.8	4.8	4.7	12
13	4.5	4.5	4.5	4.4	4.5	4.4	4.6	4.6	4.5	4.6	4.6	4.5	4.6	4.6	4.5	4.6	4.6	4.5	13
14	4.3	4.4	4.3	3.1	4.2	4.1	4.4	4.4	4.4	4.4	4.4	4.4	4.4	4.4	4.4	4.4	4.4	4.4	14
(10-14)	23.7	23.8	23.6	23.4	23.5	23.3	23.8	23.9	23.8	23.8	23.9	23.8	23.8	23.9	23.8	23.8	23.9	23.8	(14-10)
15	4.2	4.2	4.1	4.0	4.0	4.0	4.3	4.3	4.2	4.3	4.3	4.2	4.3	4.3	4.2	4.3	4.3	4.2	15
16	4.0	4.1	4.0	3.8	3.9	3.8	4.2	4.2	4.1	4.2	4.2	4.1	4.2	4.2	4.1	4.2	4.2	4.1	16
17	3.9	3.9	3.9	3.7	3.7	3.7	4.0	4.1	4.0	4.0	4.1	4.0	4.0	4.1	4.0	4.0	4.1	4.0	17
(15-17)	12.1	12.2	12.0	11.5	11.6	11.4	12.5	12.6	12.4	12.5	12.6	12.4	12.5	12.6	12.4	12.5	12.6	12.4	(17-15)
Total	100.0	100.0	100.0	100.0	100.0	100.0	100.0	100.0	100.0	100.0	100.0	100.0	100.0	100.0	100.0	100.0	100.0	100.0	المجموع
No. of Children	1,578,009	804,270	773,739	605,161	307,709	297,453	972,848	496,561	476,287	972,848	496,561	476,287	972,848	496,561	476,287	972,848	496,561	476,287	عدد الاطفال
Total No. of Population	2,958,579	1,493,591	1,464,988	1,063,324	535,825	527,499	1,895,255	957,766	937,489	1,895,255	957,766	937,489	1,895,255	957,766	937,489	1,895,255	957,766	937,489	المجموع الكلي للسكان

مؤشرات مختارة

Selected Indicators

Indicator	القيمة Value	المؤشر
• Percentage Distribution of Population 1997* (%)		• التوزيع النسبي للسكان 1997* (%)
- Less than 18 Years	53.3	- أقل من 18 سنة
- 18-64 Years	43.0	- 18-64 سنة
- 65 and more	3.5	- 65 فأكثر
• Total Fertility Rate 1997*	6.04	• معدل الخصوبة الكلية 1997*
• Mean Household Size 1997*	6.4	• معدل حجم الأسرة 1997*
• Dependency Ratio 1997*	102.3	• معدل الإعالة العمرية 1997*
• Percentage of Households by Availability of: 1997* (%)		• نسبة الأسر التي يتوفر لديها 1997* (%)
- Puplic Sewage System	33.8	- الاتصال بشبكة الصرف الصحي
- Water Public Network	83.7	- الاتصال بشبكة المياه
- Electricity Public Network	94.7	- الاتصال بشبكة الكهرباء
• Life Expectancy at Birth 1998 (yrs)		• توقع البقاء على قيد الحياة عند الولادة 1998 (سنة)
- Female	73.14	- إناث
- Male	69.93	- ذكور
• Estimated Population Growth Rate 1998	4.08	• معدل النمو السكاني المقدر لعام 1998
• Estimated Crude Birth Rate 1998	42.01	• معدل المواليد الخام المقدر لعام 1998
• Illiteracy Rate Among Population (10 Years and Over) 1997*		• معدلات الأمية بين السكان (10 سنوات فأكثر) 1997*
- Female	16.7	- إناث
- Male	6.7	- ذكور
- Total	11.6	- المجموع
• Gross National Product Per Capita in US \$ 1996	1,537	• حصة الفرد من الناتج المحلي الإجمالي بالدولار الأمريكي 1996
• Unemployment Rate 1998		• معدل البطالة 1998
- Female	15.2	- إناث
- Male	14.4	- ذكور
- Total	14.4	- المجموع

معدلات الرسوب لطلبة المدارس حسب الصف والجنس للأعوام الدراسية 1996/1995 - 1998/1997

Repetition Rates by Grade and Sex , 1995/1996 - 1997/1998

Grade	% 1998/1997		% 1997/1996		% 1996/1995		الصف
	ذكور	إناث	ذكور	إناث	ذكور	إناث	
	Male	Female	Male	Female	Male	Female	
1st Basic	1.3	1.5	1.6	2.0	3.1	3.2	أول أساسي
2nd Basic	1.4	1.5	1.6	1.8	3.3	3.2	ثاني أساسي
3rd Basic	2.6	2.4	2.8	2.7	3.7	3.6	ثالث أساسي
4th Basic	4.1	3.3	5.1	4.4	5.3	4.5	رابع أساسي
5th Basic	4.3	3.4	5.4	4.7	5.5	4.9	خامس أساسي
6th Basic	4.0	2.9	5.1	4.0	5.1	4.1	سادس أساسي
7th Basic	3.9	3.5	4.7	4.1	5.2	4.8	سابع أساسي
8th Basic	3.7	2.6	4.6	3.9	4.5	4.1	ثامن أساسي
9th Basic	3.2	1.9	4.2	2.6	4.8	3.0	تاسع أساسي
10th Basic	2.2	1.5	2.3	1.8	2.9	1.8	عاشر أساسي
1st Sec.	1.5	0.9	2.1	0.9	1.6	1.2	أول ثانوي
2nd Sec.	0.7	0.4	4.9	1.5	5.6	1.0	ثاني ثانوي

معدلات التسرب لطلبة المدارس حسب الصف والجنس للأعوام الدراسية 1996/1995 - 1998/1997

Drop-outs Rates by Grade and Sex 1995/1996 - 1997/1998

Grade	% 1998/1997		% 1997/1996		% 1996/1995		الصف
	ذكور	إناث	ذكور	إناث	ذكور	إناث	
	Male	Female	Male	Female	Male	Female	
1st Basic	0.5	0.3	0.6	0.3	0.5	0.4	أول أساسي
2nd Basic	0.4	0.3	0.3	0.3	0.3	0.3	ثاني أساسي
3rd Basic	0.3	0.3	0.5	0.3	0.4	0.4	ثالث أساسي
4th Basic	0.6	0.5	0.7	0.5	0.7	0.6	رابع أساسي
5th Basic	1.2	0.7	1.3	0.8	1.6	1.2	خامس أساسي
6th Basic	1.9	1.2	2.2	1.4	2.4	2.1	سادس أساسي
7th Basic	3.5	2.0	3.7	2.2	4.2	3.2	سابع أساسي
8th Basic	5.0	3.2	5.0	3.5	6.0	4.7	ثامن أساسي
9th Basic	5.7	4.4	6.2	5.0	6.9	6.4	تاسع أساسي
10th Basic	7.5	6.4	6.6	6.2	8.4	13.1	عاشر أساسي
1st Sec.	5.6	8.9	4.9	7.8	6.8	8.6	أول ثانوي
2nd Sec.	2.9	7.6	2.9	8.1	5.0	7.5	ثاني ثانوي

معدل الالتحاق الصافي برياض الأطفال والالتحاق الإجمالي بالمرحلة الأساسية حسب المنطقة والجنس للعامين الدراسيين 1998/1997 . 1999/1998

Net Enrollment Rate in Kindergartens and Gross Enrollment Rate in Basic Stage by Region and Sex 1997/1998 , 1998/1999

Region and Sex	معدل الالتحاق الإجمالي بالمرحلة الأساسية %		معدل الالتحاق الصافي برياض الأطفال للأطفال (4-5 سنة) %		المنطقة والجنس
	Gross Enrollment Rate in Basic Stage %		Children (4-5) Net Enrollment Rate in Kindergartens %		
	1999/1998	1998/1997	1999/1998	1998/1997	
West Bank					الضفة الغربية
Female	93.3	91.6	36.5	36.5	إناث
Male	91.5	90.1	37.7	36.6	ذكور
Gaza Strip					قطاع غزة
Female	99.9	98.0	27.2	29.1	إناث
Male	100.0	98.1	30.1	32.5	ذكور
Palestinian Territory					الأراضي الفلسطينية
Female	95.8	94.1	32.9	33.6	إناث
Male	94.8	93.1	34.7	35.0	ذكور
Total	95.3	93.6	33.8	34.3	مجموع

معدل عدد الطلبة لكل شعبة للأعوام الدراسية 1996/1995 - 1999/1998

Students Per Class in 1995/1996 - 1998/1999

Grade	1999/1998	1998/1997	1997/1996	1996/1995	الصف
1st Basic	37.7	38.5	38.1	38.4	أول أساسي
2nd Basic	38.2	38.2	38.1	38.4	ثاني أساسي
3rd Basic	37.9	38.2	38.2	38.5	ثالث أساسي
4th Basic	38.1	38.0	38.0	37.9	رابع أساسي
5th Basic	38.0	37.3	37.7	37.9	خامس أساسي
6th Basic	36.6	37.0	36.8	36.8	سادس أساسي
7th Basic	37.2	37.0	37.1	37.8	سابع أساسي
8th Basic	36.3	36.4	36.6	36.6	ثامن أساسي
9th Basic	35.3	35.6	35.1	34.9	تاسع أساسي
10th Basic	34.1	33.7	33.8	34.3	عاشر أساسي
1st Sec.	30.7	30.5	30.8	30.7	أول ثانوي
2nd Sec.	29.3	29.4	29.7	30.0	ثاني ثانوي

معدل عدد الطلبة لكل معلم حسب المنطقة والجهة المشرفة للأعوام الدراسية 1999/1998 - 1996/1995
Students per Teacher by Region and Supervising Authority 1995/1996 - 1998/1999

Region and Supervising Authority	%1999/1998	%1998/1997	%1997/1996	%1996/1995	المنطقة والجهة المشرفة
West Bank					الضفة الغربية
Government	27	27	27	29	حكومة
UNRWA	34	33	31	34	وكالة
Private (Schools)	18	18	16	18	خاصة (مدارس)
Private (Kindergartens)	29	29	32	31	خاصة (رياض أطفال)
Gaza Strip					قطاع غزة
Government	31	31	32	34	حكومة
UNRWA	42	41	40	39	وكالة
Private (Schools)	21	20	19	23	خاصة (مدارس)
Private (Kindergarten)	28	27	29	24	خاصة (رياض أطفال)
Palestinian Territory					الأراضي الفلسطينية
Government	29	28	28	30	حكومة
UNRWA	39	39	32	38	وكالة
Private (Schools)	19	18	16	19	خاصة (مدارس)
Private (Kindergartens)	29	28	32	31	خاصة (رياض أطفال)

معدلات الأمية بين الأطفال (10-17 سنة) - 1997*
Illiteracy Rates Amongst Children (10-17 Years old) -1997*

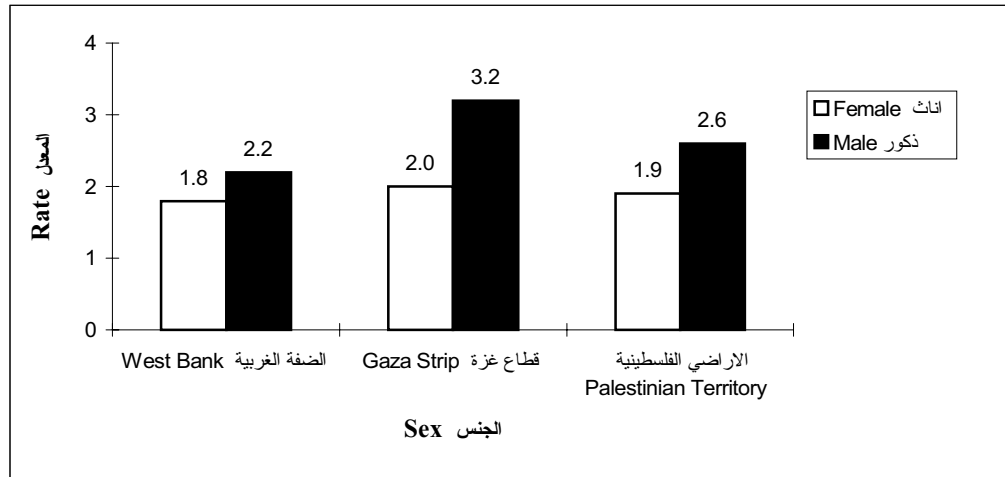

التوزيع النسبي لوفيات الاطفال (دون 18 سنة) المبلغ عنها حسب الفئات العمرية، الجنس والمنطقة. 1997*

Percentage Distribution of Reported Deaths of Children (Under 18 Years Old) by Age Groups, Sex and Region, 1997*

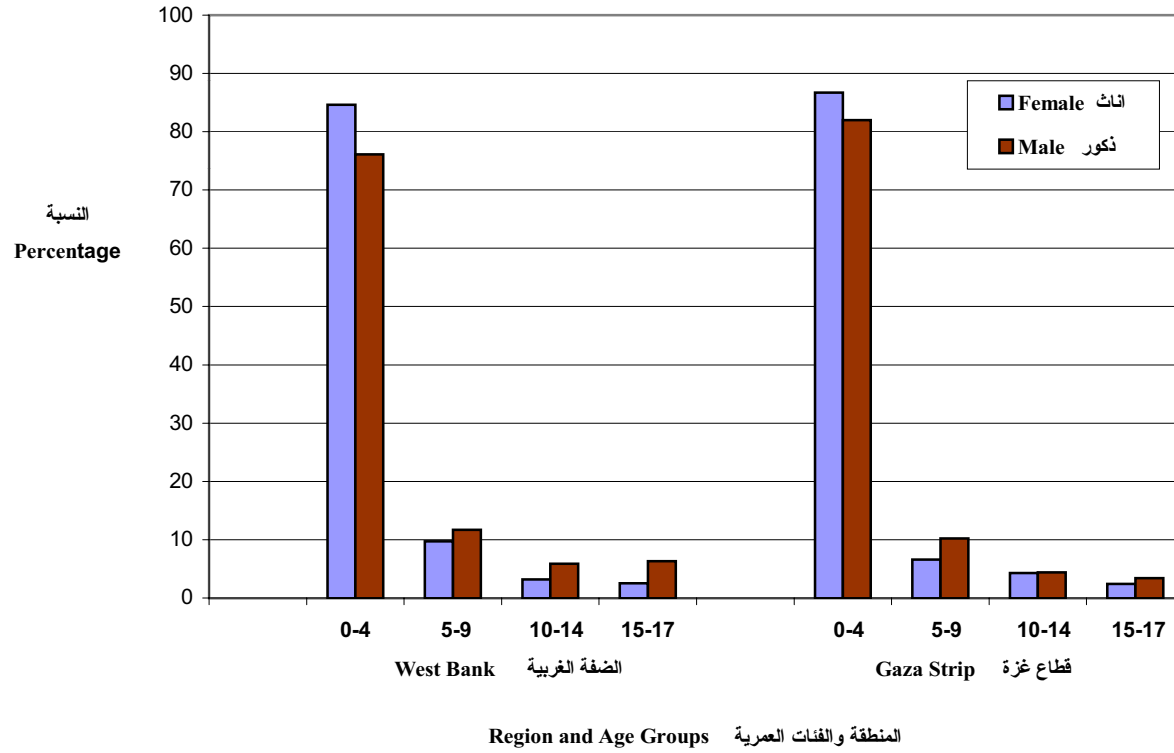

صحة الطفل

Child Health

التوزيع النسبي للمواليد (آخر مولودين) حسب مكان الولادة في الأراضي الفلسطينية 1996 Percentage Distribution (Last Two) Births by Place of Delivery in the Palestinian Territory 1996			نسبة الأطفال الذين ما زالوا يرضعون (آخر مولود) حسب العمر والجنس للمولود والمنطقة 1996. Children (Last Child) Still Breastfeeding 1996			Region And Sex	نسبة الأطفال دون الخامسة الذين تم تصنيفهم ان لديهم سوء تغذية حسب المقاييس الأنثرو بومترية 1996 % Children Under Five Classified as Under Nourished According to Anthropometric Indices 1996			نسبة الأطفال تحت 5 سنوات وتلقوا مطاعيم محددة 1996 % Children Under-5 who had Specific Vaccines 1996			معدل وفيات الأطفال دون الخمس سنوات 1994/1990 Under-5 Mortality Rate 1990/1994	معدل وفيات الأطفال الرضع 1994/1990 Infant Mortality Rate 1990/1994	المنطقة والجنس
مكان الولادة	النسبة	قطاع غزة	الضفة الغربية	عمر الطفل بالأشهر Child Age by Months	الوزن مقابل العمر (نقص الوزن) Under Weight (Weight-for-Age)		الوزن مقابل الطول (الهزال) Wasting (Weight-for-Hight)	الطول مقابل العمر (قصر القامة) Stunting (Hight-for-Age)	ثلاثي	حصبة	شلل	معدل وفيات الأطفال دون الخمس سنوات 1994/1990 Under-5 Mortality Rate 1990/1994	معدل وفيات الأطفال الرضع 1994/1990 Infant Mortality Rate 1990/1994		
									الجرعة الثالثة		الجرعة الثالثة				
Place of Delivery	Percentage							DPT	Measles	Polio	لكل 1000 ولادة حيه Per 1000 live births				
Government Hospital	45.1	مستشفى حكومي	--	92.1	3>	West Bank								الضفة الغربية	
Private Hospital	22.8	مستشفى خاص	92.8	82.0	5-3	Female	4.5	2.9	7.7	82.6	22.1	82.3	27.4		22.4
UNRWA Hospital	3.0	مستشفى وكالة	76.7	69.2	8-6	Male	3.4	1.6	5.7	81.3	22.1	80.4	34.3	28.3	ذكور
Maternal & Child Health Center	8.2	مركز صحي / أمومة وطفولة	62.5	48.9	11-9	Gaza Strip								قطاع غزة	
Doctor Clinic	10.7	عيادة طبيب	51.1	51.9	14-12	Female	5.9	3.0	8.6	91.9	73.5	92.4	32.7		26.5
At Home	10.2	في المنزل	32.0	38.0	17-15	Male	4.5	4.4	7.9	91.3	77.4	91.5	40.9	33.5	ذكور
			18.5	13.3	20-18	Palestinian Territory								الأراضي الفلسطينية	
			1.9	4.0	20+	Female	5.0	2.9	8.0	85.2	36.3	85.2	29.3		24.0
Total	100.0	المجموع	32.2	36.0	Total المجموع	Male	3.8	2.6	6.5	84.0	37.1	83.5	36.7	30.3	ذكور

الاطفال (5-17 سنة) الذين يعملون كمستخدمين بأجر حسب ظروف العمل والمنطقة - 1998

Employed Children (5-17 Years old) by Work bENEFITS and Region - 1998

Work Benefits	الاراضي الفلسطينية Palestinian Territory (%)	قطاع غزة Gaza Strip (%)	الضفة الغربية West Bank (%)	ظروف العمل
Paid Sick Leave and Paid Holidays	15.3	6.5	17.9	يحصلون على اجازات مدفوعة
Bonuses	12.4	10.9	12.9	يتلقون حوافز ومكافآت
Work Break	81.8	81.5	81.8	يحصلون على فترة استراحة
Free Uniform	11.4	8.7	12.2	يحصلون على مبلغ مقابل ملابس
Free Transportaion	24.8	10.9	28.8	يحصلون على مبلغ مقابل المواصلات
Health Insurance	7.3	2.2	8.8	مؤمنون صحيا
Medical Check Up is Required	1.2	1.1	1.3	طلب منهم صاحب العمل كثف طبي
Get Suitable Training for their Work	21.9	17.4	23.2	حصلوا على تدريب مناسب للعمل

الأطفال العاملون (5-17 سنة)

Working Children (5-17 years old)

Region and Sex	معدل عدد ساعات العمل اليومي للأطفال العاملين بأجر أو لحسابهم الخاص Average Daily Work Hours for Paid Working Children and Self Employed	الاجر الوسيط اليومي (أ) بالدولار الأمريكي للأطفال العاملين بأجر أو لحسابهم الخاص (ب) Median Daily Wage (A) in US \$ for Paid Working Children and Self Employed (B)	الأطفال العاملون بأجر Children Who are Paid for their Work %	الأطفال العاملون من غير المتحقين بالمدارس Children Who are Working and Not Enrolled in Schools %	الأطفال (5-17 سنة) ويعملون Children (5-17 Years) Who are Workink %	المنطقة و الجنس و الجنس
West Bank						الضفة الغربية
Female	7.0	6.1	14.9	7.0	1.8	اناث
Male	8.1	12.2	51.2	56.7	12.4	ذكور
Total	8.0	11.0	46.9	35.3	7.4	المجموع
Gaza Strip						قطاع غزة
Female	5.8	4.9	16.7	2.5	1.1	اناث
Male	8.4	4.5	43.9	37.8	7.1	ذكور
Total	8.3	4.9	40.4	24.1	4.3	المجموع
Palestinian Territory						الأراضي الفلسطينية
Female	6.6	5.1	15.4	5.8	1.6	اناث
Male	8.2	8.5	49.5	50.9	10.5	ذكور
Total	8.1	8.1	45.3	31.8	6.3	المجموع

A- Median wage is the amount of money of which 50% of children receive wages below it.

أ- الأجر الوسيط يمثل المبلغ الذي يتقاضى 50% من الأطفال أجرا أقل منه.

B- one US \$ = 4.1 NIS

ب- الدولار = 4.1 شيكل

توزيع السكان في الأراضي الفلسطينية حسب فئات العمر - نهاية 1998
Distribution of Population in Palestinian Territory
by Age Groups - end of 1998

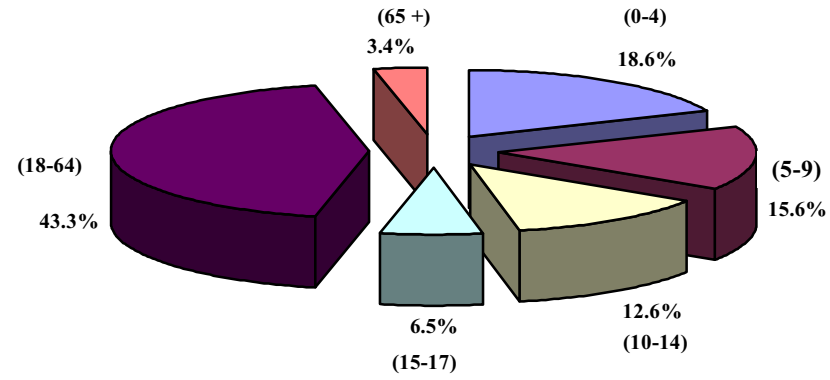

معدل انتشار الإعاقة المبلغ عنها بين الأطفال (دون 18 سنة) لكل مئة ألف حسب الجنس ونوع الإعاقة . 1997*
 Children Under 18 Years Old Reported Disability Prevalence Per 100,000 by Sex and Type of Disability. 1997*

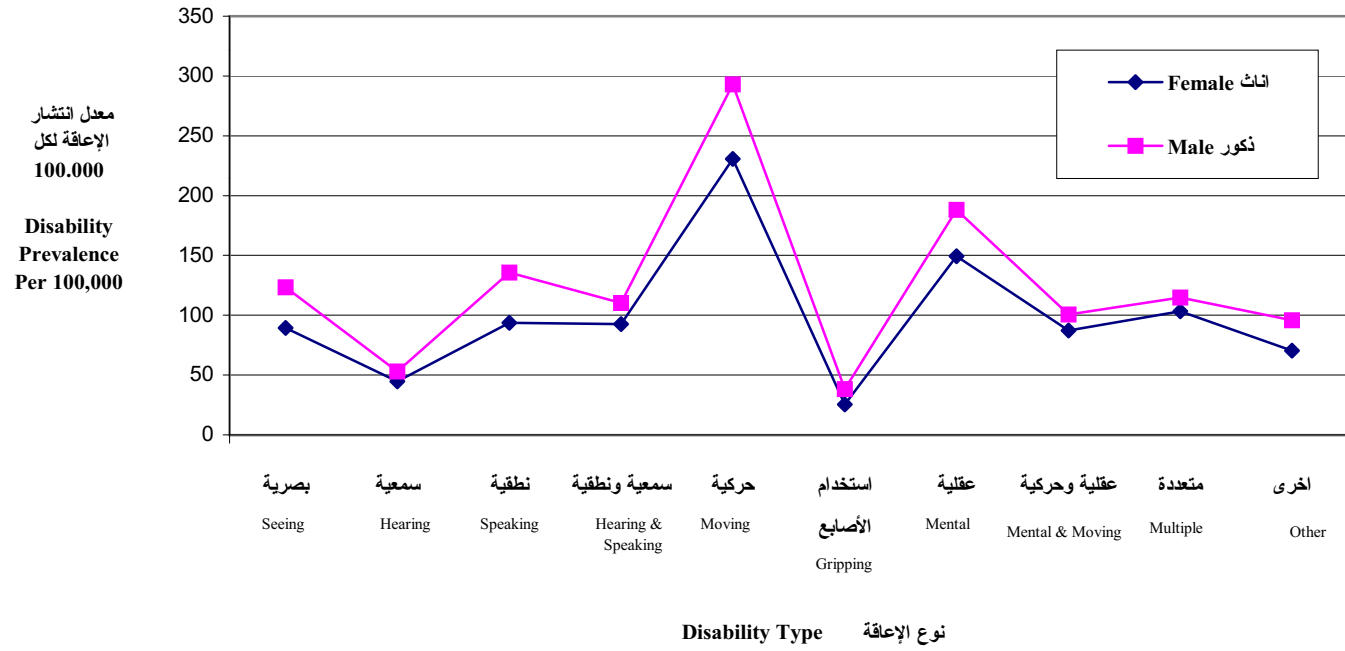

التوزيع النسبي للإعاقة لدى الأطفال (دون 18 سنة) حسب السبب والجنس - 1997*

Percentage Distribution of Disability for Children (under 18 years old) by Cause and Sex - 1997*

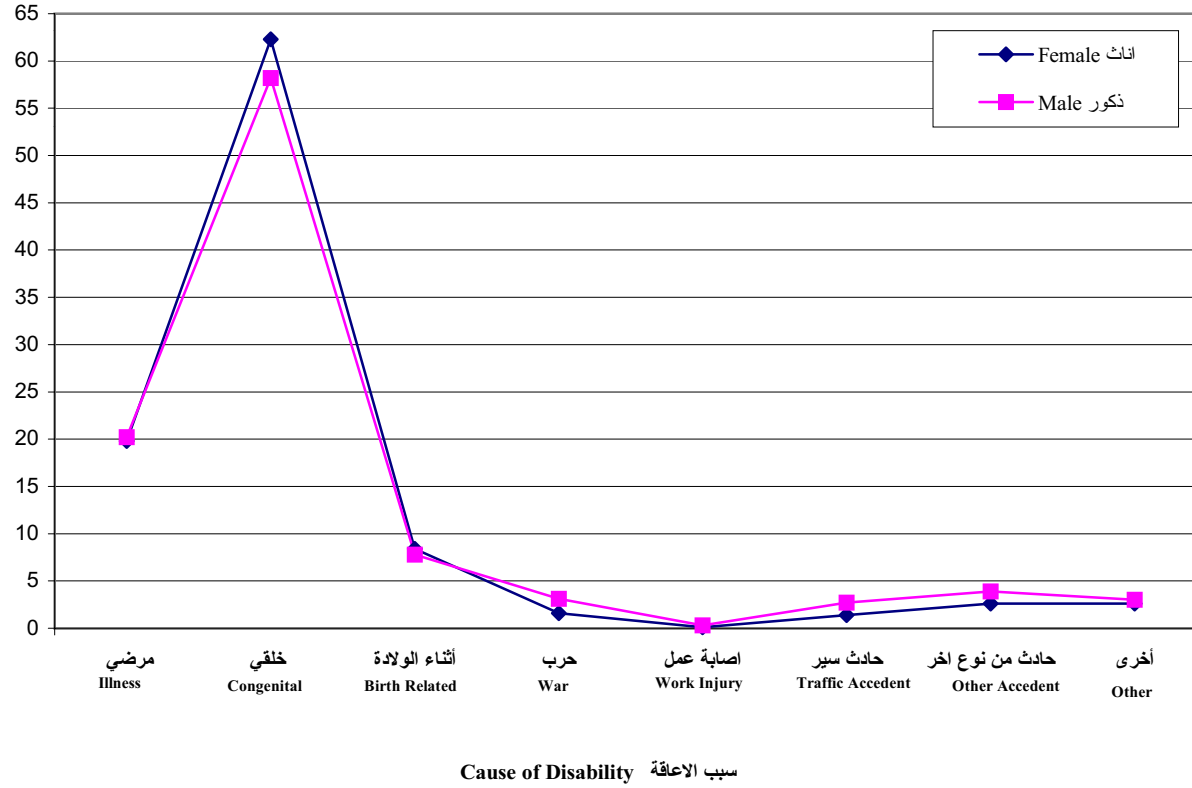

Explanatory Notes:

- (--) Indicates that data are not available.
- (.) Is used to indicate decimals.
- (-) Representing years signifies the full time period involved.

Number and percentages in tables do not necessarily add to totals because of rounding.

(* Doesn't include that part of Jerusalem governorate annexed by Israel after occupation of the Palestinian Territory in 1967.

ملاحظات إيضاحية:

- (--) تشير إلى عدم توفر بيانات.
- (.) تشير إلى كسور عشرية.
- استخدام الواصلة (-) بين السنوات، يعني كامل الفترة المعنية، بما في ذلك سنة البداية وسنة النهاية.
- الأرقام والنسب في الجداول قد لا تساوي القيم الإجمالية بالضبط بسبب عامل التقريب.
- (* لا تشمل ذلك الجزء من محافظة القدس والذي ضمته اسرائيل عنوة بعيد احتلالها للأراضي الفلسطينية في عام 1967.