



دائرة الإحصاء المركزية الفلسطينية

سلسلة المسوح الإحصائية الاقتصادية

مسح الخدمات - 1997: نتائج أساسية

كانون الأول/ديسمبر، 1998

© شعبان، 1419 هـ _ كانون الأول، 1998.
جميع الحقوق محفوظة.

في حالة الاقتباس، يرجى الإشارة إلى هذه المطبوعة كالتالي:

دائرة الإحصاء المركزية الفلسطينية، 1998. مسح الخدمات - 1997: نتائج أساسية. رام الله -
فلسطين.

جميع المراسلات توجه إلى قسم خدمات الجمهور على العنوان التالي:

دائرة الإحصاء المركزية الفلسطينية

ص.ب. 1647، رام الله

الضفة الغربية، فلسطين

فاكس: 298 6343 (2-972)

صفحة إلكترونية: <http://www.pcbs.org>

هاتف: 298 6340 (2-972)

بريد إلكتروني: pcbs@pcbs.pna.org

شكر وتقدير

لم يكن لهذا العمل أن ينجح ويرى النور بدون التعاون والاستعداد البناء الذي أبداه أصحاب ومدراء المنشآت تجاه فرق العمل الميداني. وبذلك، تتقدم دائرة الإحصاء المركزية الفلسطينية بالشكر والتقدير الجزيلين لجميع أصحاب ومدراء وموظفي منشآت الخدمات على تعاونهم في إنجاز هذا المسح من خلال تقديمهم للبيانات المطلوبة.

لقد تم تخطيط وتنفيذ سلسلة المسوح الاقتصادية بما فيها مسح الخدمات بدعم مالي وفني من حكومة ألمانيا الاتحادية الصديقة عبر الوكالة الألمانية للتعاون الفني (GTZ). تتقدم دائرة الإحصاء المركزية الفلسطينية بالشكر الجزيل لحكومة ألمانيا و GTZ.

تقديم

مما لا شك فيه أن توفر قاعدة بيانات إحصائية شاملة ومفصلة عن أي نشاط اقتصادي يمثل حجر الزاوية لوضع الخطط وبناء السياسات التي تتشد تطوير هذا النشاط والارتقاء بأدائه، وينطبق ذلك بطبيعة الحال على أنشطة الخدمات التي تحظى باهتمام خاص في مختلف الاقتصاديات المعاصرة.

يسر دائرة الإحصاء المركزية الفلسطينية أن تصدر العدد الرابع من نشرة مسح الخدمات للأراضي الفلسطينية وذلك بما يتعلق بالمشح الذي تم تنفيذه عن عام الإسناد الزمني 1997. ويأتي هذا المشح كما هو في الأعوام السابقة كحلقة من سلسلة المسوح الاقتصادية التي باشرت الدائرة بتنفيذها اعتباراً من العام 1994 والتي تغطي معظم الأنشطة الاقتصادية التي تمارس في الأراضي الفلسطينية.

ويشمل هذا التقرير مجموعتين من الجداول الإحصائية: تمثل الأولى نتائج المشح في باقي الضفة الغربية وقطاع غزة (أي باستثناء القدس). وتتعلق المجموعة الثانية بنتائج المشح لمحافظة القدس.

تشكل المسوح الاقتصادية باختلاف مواضيعها حجر الأساس لإعداد منظومة الحسابات القومية لفلسطين. ونأمل بنفس الوقت أن تفي البيانات الإحصائية التي توفرها هذه المسوح بأغراض المستخدمين من القطاعين العام والخاص باختلاف حاجاتهم لمثل هذه البيانات.

والله ولي التوفيق،،،

د. حسن أبو لبده
رئيس الدائرة

كانون الأول، 1998

قائمة المحتويات

الصفحة	الموضوع
	قائمة الجداول
	قائمة الأشكال البيانية
13	الفصل الأول: مقدمة
13	1.1 برنامج المسح
13	2.1 أهداف المسح
14	3.1 هيكلية التقرير
15	الفصل الثاني: التعاريف والمصطلحات
21	الفصل الثالث: المنهجية
21	1.3 استثمار المسح
21	2.3 الإطار والعينة
23	3.3 العمليات الميدانية
24	4.3 العمليات المكتبية
25	5.3 جدولة ومعالجة البيانات
27	الفصل الرابع: جودة البيانات
27	1.4 أبرز الملاحظات الميدانية
27	2.4 ملاحظات على البيانات
28	3.4 ملاحظات على الجداول
29	4.4 معدلات الإجابة
31	5.4 حساب الأوزان والتقدير
31	6.4 التباين في التقديرات
35	الفصل الخامس: النتائج الرئيسية
	الجدول
59	1. الجداول الرئيسية لباقي الضفة الغربية وقطاع غزة
	2. جداول محافظة القدس
	الأشكال البيانية

قائمة الجداول

1- الجداول الرئيسية لباقي الضفة الغربية وقطاع غزة :

الصفحة	الجدول
39	جدول 1-1: عدد المؤسسات و المشتغلين وأهم المؤشرات الاقتصادية حسب النشاط الاقتصادي في باقي الضفة الغربية وقطاع غزة
40	جدول 1-2: أعداد المشتغلين حسب النشاط الاقتصادي في باقي الضفة الغربية وقطاع غزة
41	جدول 1-3أ: تعويضات العاملين بأجر حسب طبيعة العمل والنشاط الاقتصادي في باقي الضفة الغربية وقطاع غزة
42	جدول 1-3ب: تعويضات العاملين بأجر حسب الجنس والنشاط الاقتصادي في باقي الضفة الغربية وقطاع غزة
43	جدول 1-4: قيمة المخزون في بداية ونهاية العام حسب النشاط الاقتصادي في باقي الضفة الغربية وقطاع غزة
44	جدول 1-5: حركة الأصول حسب النشاط الاقتصادي في باقي الضفة الغربية وقطاع غزة
45	جدول 1-6أ: حركة الأصول حسب صنف الأصل للمؤسسات التي تهدف إلى الربح في باقي الضفة الغربية وقطاع غزة
46	جدول 1-6ب: حركة الأصول حسب صنف الأصل للمؤسسات التي لا تهدف إلى الربح في باقي الضفة الغربية وقطاع غزة
47	جدول 1-7: تكلفة الأصول الجديدة حسب النشاط الاقتصادي في باقي الضفة الغربية وقطاع غزة
48	جدول 1-8: إيرادات الخدمات المقدمة للغير من أنشطة الخدمات الرئيسية والثانوية حسب النشاط الاقتصادي في باقي الضفة الغربية وقطاع غزة
49	جدول 1-9: الإنتاج من النشاط الصناعي حسب النشاط الاقتصادي في باقي الضفة الغربية وقطاع غزة
50	جدول 1-10: إيرادات النشاط التجاري حسب النشاط الاقتصادي في باقي الضفة الغربية وقطاع غزة
51	جدول 1-11: الإيرادات والتحويلات المتنوعة المقبوضة حسب النشاط الاقتصادي في باقي الضفة الغربية وقطاع غزة
52	جدول 1-12: مستلزمات الإنتاج السلعية المستخدمة حسب النشاط الاقتصادي في باقي الضفة الغربية وقطاع غزة
53	جدول 1-13: مصاريف الخدمات الصناعية حسب النشاط الاقتصادي في باقي الضفة الغربية وقطاع غزة
54	جدول 1-14أ: مصاريف الخدمات غير الصناعية حسب النشاط الاقتصادي في باقي الضفة الغربية وقطاع غزة
55	جدول 1-14ب: مصاريف الخدمات غير الصناعية حسب النشاط الاقتصادي في باقي الضفة الغربية وقطاع غزة
56	جدول 1-15: الرسوم والضرائب المستحقة حسب النشاط الاقتصادي في باقي الضفة الغربية وقطاع غزة
57	جدول 1-16: التحويلات والمدفوعات المتنوعة حسب النشاط الاقتصادي في باقي الضفة الغربية وقطاع غزة
58	جدول 1-17: بعض المعدلات المستخلصة من المسح حسب النشاط الاقتصادي في باقي الضفة الغربية وقطاع غزة

2- الجداول الرئيسية لمحافظة القدس :

الصفحة

الجدول

63	عدد المؤسسات و المشتغلين وأهم المؤشرات الاقتصادية حسب النشاط الاقتصادي في محافظة القدس	جدول 2-1:
64	أعداد المشتغلين حسب النشاط الاقتصادي في محافظة القدس	جدول 2-2:
65	تعويضات العاملين بأجر حسب النشاط الاقتصادي في محافظة القدس	جدول 2-3أ:
66	تعويضات العاملين بأجر حسب الجنس والنشاط الاقتصادي في محافظة القدس	جدول 2-3ب:
67	قيمة المخزون في بداية ونهاية العام حسب النشاط الاقتصادي في محافظة القدس	جدول 2-4:
68	حركة الأصول حسب النشاط الاقتصادي في محافظة القدس	جدول 2-5:
69	حركة الأصول حسب صنف الأصل للمؤسسات التي تهدف إلى الربح في محافظة القدس	جدول 2-6أ:
70	حركة الأصول حسب صنف الأصل للمؤسسات التي لا تهدف إلى الربح في محافظة القدس	جدول 2-6ب:
71	تكلفة الأصول الجديدة حسب النشاط الاقتصادي في محافظة القدس	جدول 2-7:
72	إيرادات الخدمات المقدمة للغير من أنشطة الخدمات الرئيسية والثانوية حسب النشاط الاقتصادي في محافظة القدس	جدول 2-8:
73	الإنتاج من النشاط الصناعي حسب النشاط الاقتصادي في محافظة القدس	جدول 2-9:
74	إيرادات النشاط التجاري حسب النشاط الاقتصادي في محافظة القدس	جدول 2-10:
75	الإيرادات والتحويلات المتنوعة المقبوضة حسب النشاط الاقتصادي في محافظة القدس	جدول 2-11:
76	مستلزمات الإنتاج السلعية المستخدمة حسب النشاط الاقتصادي في محافظة القدس	جدول 2-12:
77	مصاريف الخدمات الصناعية حسب النشاط الاقتصادي في محافظة القدس	جدول 2-13:
78	مصاريف الخدمات غير الصناعية حسب النشاط الاقتصادي في محافظة القدس	جدول 2-14أ:
79	مصاريف الخدمات غير الصناعية حسب النشاط الاقتصادي في محافظة القدس	جدول 2-14ب:
80	الرسوم والضرائب المستحقة حسب النشاط الاقتصادي في محافظة القدس	جدول 2-15:
81	التحويلات والمدفوعات المتنوعة حسب النشاط الاقتصادي في محافظة القدس	جدول 2-16:
82	بعض المعدلات المستخلصة من المسح حسب النشاط الاقتصادي في محافظة القدس	جدول 2-17:

قائمة الأشكال البيانية

<u>الصفحة</u>	<u>الشكل</u>
85	شكل 1: عدد المؤسسات وعدد المشتغلين وعدد العاملين بأجر حسب النشاط الاقتصادي في باقي الضفة الغربية وقطاع غزة
86	شكل 2: المؤشرات الاقتصادية الرئيسية حسب النشاط الاقتصادي في باقي الضفة الغربية وقطاع غزة
87	شكل 3: مكونات القيمة المضافة للأنشطة المشمولة بالمسح في باقي الضفة الغربية وقطاع غزة
88	شكل 4: الإنتاج من النشاط الرئيسي والأنشطة الثانوية للمؤسسات الهادفة للربح في باقي الضفة الغربية وقطاع غزة
89	شكل 5: بعض المعدلات المستخلصة من المسح حسب النشاط الاقتصادي في باقي الضفة الغربية وقطاع غزة

لفصل الأول

مقدمة

تعتبر أنشطة الخدمات بمختلف أنواعها في الاقتصاديات المعاصرة من الأنشطة الاقتصادية الهامة التي تساهم في الناتج المحلي الإجمالي وتشغيل الأيدي العاملة. ولذا فإنه من منطلق توفير البيانات الإحصائية الأساسية عن الاقتصاد الفلسطيني توجب التفكير بتغطية هذه الأنشطة بمسح خاص ضمن الدورة الثالثة من سلسلة المسوح الإحصائية الاقتصادية التي قامت بها دائرة الإحصاء المركزية الفلسطينية عن عام الإسناد الزمني 1997 وتشمل هذه السلسلة إضافة لمسح الخدمات، مسوحاً لأنشطة الصناعة والتجارة الداخلية والإنشاءات (المقاولين) والنقل والتخزين.

وقد اعتمدت الدائرة في تنفيذها للدورة الثالثة من سلسلة المسوح الاقتصادية على الإطار العام للمؤسسات والمنشآت الذي اعتمد أساساً على التعداد العام للمنشآت لعام 1994 والذي تم تحديثه بصورة شاملة خلال التعداد العام للسكان والمساكن والمنشآت لعام 1997.

1.1 برنامج المسح:

يشمل هذا البرنامج المرحلتين التاليتين:

أ. المرحلة التحضيرية:

تتمثل هذه المرحلة في إعداد وثائق المسح والتي تشمل تصميم جداول نتائج المسح واستمارته وكتيب التعليمات الخاص بها وإعداد الميزانية التقديرية وخطة العمل والجدول الزمني وقواعد التدقيق والترميز والبرامج اللازمة لمعالجة البيانات وتحديد فترة جمع البيانات.

ب. المرحلة التنفيذية:

تشتمل المرحلة التنفيذية على عملية جمع البيانات من الميدان ومراجعتها وتدقيقها ميدانياً، ثم تتم عملية تجهيز البيانات مكتيباً من خلال عمليات الترميز والتدقيق، وإدخال البيانات على الحاسب الآلي، ثم استخراج الجداول النهائية التي تشتمل على نتائج المسح.

2.1 أهداف المسح:

يهدف مسح الخدمات بصفة عامة إلى توفير البيانات التالية:-

- أ. أعداد المؤسسات والمنشآت العاملة في أنشطة الخدمات حسب النشاط الاقتصادي وحسب الموقع الجغرافي.
- ب. أعداد العاملين بتصنيفاتهم المختلفة وتعويزات العاملين في المنشآت العاملة بأنشطة الخدمات.
- ج. قيمة الإنتاج من الأنشطة الرئيسية والثانوية حسب الأنشطة المختلفة.
- د. الاستهلاك الوسيط (مستلزمات الإنتاج) من السلع والخدمات المستخدمة في الأنشطة الإنتاجية المختلفة.
- هـ. القيمة المضافة ومكوناتها المختلفة ومدى مساهمة الأنشطة المشمولة بالمسح بالناتج المحلي الإجمالي.

- و. قيمة المخزون من مستلزمات الإنتاج ، والإنتاج.
- ز. المدفوعات والتحويلات المتنوعة المقبوضة والمدفوعة من المؤسسات المشمولة بالمسح.
- ح. حركة الموجودات الثابتة والتكوين الرأسمالي الثابت لكافة مؤسسات أنشطة الخدمات المختلفة.

ويمكن البيانات المذكورة أعلاه من تحقيق ما يلي:-

- أ. المساهمة في توفير البيانات الأساسية اللازمة لإعداد الحسابات القومية، بما يتعلق بأنشطة الخدمات المختلفة، وذلك وفق نظام الحسابات القومية المقترح من الأمم المتحدة عام 1993.
- ب. توفير البيانات اللازمة لأغراض البحث والتحليل الاقتصادي.
- ج. توفير البيانات اللازمة لمتخذي القرارات والمخططين والمهتمين بأنشطة الخدمات.

3.1 هيكلية التقرير:

لقد تم تقسيم تقرير مسح الخدمات إلى عدة فصول كما يلي:

- الفصل الأول: ويشمل مقدمة المسح التي تتضمن برنامج المسح وأهدافه وهيكلية التقرير.
- الفصل الثاني: يتناول أهم التعاريف والمصطلحات الواردة في هذا التقرير مع شرح مبسط لهذه المصطلحات.
- الفصل الثالث: يتناول منهجية مسح الخدمات من حيث الاستمارة والإطار والعينة والشمولية وكذلك يتناول العمليات الميدانية في جمع البيانات، والعمليات المكتبية من تدقيق وترميز، ويشتمل هذا الفصل أيضاً على كيفية معالجة البيانات وجدولتها.
- الفصل الرابع: يتناول جودة البيانات الواردة في نتائج المسح وذلك من خلال التعرض لأبرز الملاحظات المستخلصة من العمل الميداني وملاحظات على الجداول والبيانات ومعدلات الإجابة، ومن ثم حساب الأوزان والتقدير والتباين لأبرز المتغيرات الواردة في نتائج المسح.
- الفصل الخامس: يتناول عرضاً لأبرز النتائج المستخلصة من المسح.
- جداول نتائج المسح: وقد تم في هذا التقرير عرض مجموعتين من الجداول:
 - جداول نتائج المسح على المستوى الوطني لباقي الضفة الغربية وقطاع غزة (أي باستثناء محافظة القدس) مبنية على مستوى الحد الثاني من التصنيف الصناعي القياسي الدولي للأنشطة الاقتصادية.
 - جداول محافظة القدس مبنية على مستوى الحد الثاني من التصنيف الدولي.
- الأشكال البيانية: والتي تعرض النتائج الرئيسية للمسح.

الفصل الثاني

التعاريف والمصطلحات

لقد تم اتباع أحدث التوصيات الدولية المتعلقة بالإحصاءات الصناعية، وكذلك النظم الدولية المقترحة من الأمم المتحدة لإعداد الحسابات القومية. وتشمل أهم التعاريف للمصطلحات المستخدمة في المسح ما يلي:

1.2 الوحدة الإحصائية:

إن نظام الحسابات القومية الصادر عن الأمم المتحدة في عام 1993 (SNA 1993) يعرف نوعين رئيسيين من الوحدات الإحصائية.

- الوحدة التنظيمية - المؤسسة (Institutional Unit- Enterprise): وتعرف بأنها كيان اقتصادي قادر بحكم ما له من حقوق على امتلاك الأصول وتحقيق الخصوم والارتباط بأنشطة اقتصادية والتعامل بصفقات مع أطراف أخرى.

- المنشأة (Establishment): وهي مؤسسة أو جزء منها تنتج بشكل أساسي مجموعة واحدة من السلع (مع احتمالية الإنتاج من أنشطة ثانوية) حيث يحقق هذا النشاط الرئيسي غالبية القيمة المضافة، ويهدف تجزئ المؤسسة الواحدة إلى عدة مؤسسات خلق وحدات إحصائية أكثر تجانساً من الناحية الإنتاجية.

ويرتبط تعريف هذين النوعين من الوحدات الإحصائية مع ما يورده النظام عن وجود حسابات لمجموعتين من الوحدات الاقتصادية وهي حسابات أنشطة الخدمات لمجموعات المنشآت، والحسابات القطاعية للمؤسسات والوحدات المؤسسية الأخرى.

وبذلك كلما توفرت البيانات اللازمة لحسابات المجموعة الأولى لجزء من المؤسسة (والمعرف بأنه المنشأة) والذي ينتج مجموعة واحدة من السلع فإنه يمكن أن يعرف كوحدة إحصائية مستقلة لهذا المستوى. ويجب أن تتوفر في هذه الحالة أيضاً بيانات عن أعداد العاملين والمخازين السلعية، وبيانات عن التكوين الرأسمالي لهذه الوحدة.

وقد تم سحب عينة المسح لعام 1997 على أساس أن المؤسسة هي الوحدة الإحصائية للمسح. وتم التعامل مع وحدات معاينة المسح على الأساس التالي:

• تستوفى استمارة مستقلة لكل نشاط اقتصادي في المؤسسة يمكن فصل مخرجاته ومدخلاته والعاملين فيه وأجورهم وتكوينه الرأسمالي ويعتبر ذلك النشاط بمثابة منشأة. أما الأنشطة التي لا يمكن فصل مدخلاتها والعاملين فيها فتستوفي في نفس الاستمارة التي خصص فيها جداول متعلقة بإنتاج الأنشطة الثانوية باختلاف هذه الأنشطة.

- تستوفى استثمار واحدة للمؤسسة شاملة كافة فروعها في مختلف المناطق الجغرافية إذا كانت الفروع لا تمسك قيوداً محاسبية مستقلة.
- أما في حالة الفروع التي تمسك حسابات مستقلة وسواء كانت تمارس نفس نشاط المركز الرئيسي أو أي نشاط آخر، فتستوفى استثماراتها من خلال التنسيق مع المركز الرئيسي. وتستوفى بيانات الجزء المتعلق بالمدفوعات والتحويلات المدفوعة أو المقبوضة في استثمار المركز الرئيسي فقط.

2.2 الإنتاج:

أ- للمؤسسات التي تهدف للربح هو عبارة عن قيمة السلع والخدمات المنتجة خلال فترة زمنية معينة نتيجة ممارسة نشاط إنتاجي سواء كان رئيسياً أو ثانوياً، ويشمل ذلك الأصول الثابتة المنتجة لحساب المنشأة.

أي أن الإنتاج = قيمة الإنتاج من النشاط الرئيسي + قيمة إنتاج الأنشطة الثانوية + قيمة إنتاج المنشأة من التكوين الرأسمالي الذاتي.

وقد تم تقييم الإنتاج وفقاً لسعر السوق، وهو يمثل سعر المنتج مضافاً إليه ضريبة القيمة المضافة على السلع والخدمات المنتجة.

ويشمل ذلك أيضاً المؤسسات التي لا تهدف للربح والتي تتقاضى أسعاراً مجدية اقتصادياً والمعرفة أنها ضمن المنتجين السوقيين حسب مفاهيم نظام الحسابات القومية لعام 1993. وقد عرفت الأسعار المجدية اقتصادياً في المسح بأنها الأسعار التي تغطي تكاليف الإنتاج أو تزيد عنها.

ب- للمؤسسات التي لا تهدف للربح يقيم الإنتاج للمؤسسات التي لا تهدف للربح تعريفاً من خلال جمع بنود تكاليف الإنتاج أي أن الإنتاج = الاستهلاك الوسيط + تعويضات العاملين + اهتلاك الأصول الثابتة + صافي الضرائب على الإنتاج (أي الضرائب - الإعانات - الرسوم الجمركية).

3.2 الاستهلاك الوسيط:

هو عبارة عن قيمة مستلزمات الإنتاج السلعية والخدمية المستخدمة في الإنتاج.

أي أن الاستهلاك الوسيط = قيمة المشتريات السلعية معدلة بقيمة التغير في المخزون + مصروفات الإنتاج الأخرى.

4.2 إجمالي القيمة المضافة:

وتساوي الإنتاج مطروحاً منه الاستهلاك الوسيط، وذلك بالنسبة للمؤسسات التي تهدف للربح.

أما بالنسبة للمؤسسات غير الهادفة للربح فيساوي مجموع مكونات القيمة المضافة أي أن:

القيمة المضافة = تعويضات العاملين + اهتلاك الأصول الثابتة + صافي الضرائب على الإنتاج.

5.2 تعويضات العاملين:

تشمل تعويضات العاملين إجمالي الرواتب والأجور والمزايا الأخرى النقدية والعينية المستحقة للعاملين.

6.2 الضرائب على الإنتاج:

وهي الضرائب المفروضة من المؤسسات الحكومية على المنتجين، وتشمل: الضرائب على المنتجات مثل ضريبة القيمة المضافة (صافي الضريبة المدفوعة)، والضرائب الأخرى على الإنتاج مثل رسوم الترخيص وضرائب الأبنية وما شابه.

7.2 الإعانات:

وهي المدفوعات الجارية من الحكومة إلى المنتجين دون مقابل وحسب مستويات الإنتاج، أي حسب الكميات المنتجة أو المباعية أو المصدرة.

8.2 الإهلاك:

قيمة الأصول التي يمكن إعادة إنتاجها والتي تم إهلاكها خلال العام محسوبة على أساس القيمة الاستبدالية الجارية. ومن الناحية العملية فإن البيانات الواردة عن الإهلاك في هذا التقرير قد حسبت على أساس توزيع القيمة الشرائية للأصل الثابت على مدة عمره الإنتاجي بطريقة قياسية.

9.2 فائض التشغيل:

هو القيمة المتبقية من القيمة المضافة بعد طرح تعويضات العاملين وصافي الضرائب على الانتاج واهتلاك الموجودات الثابتة منها.

10.2 التكوين الرأسمالي الثابت الإجمالي

يعرف التكوين الرأسمالي الثابت الإجمالي لمؤسسة أو لقطاع ما بقيمة حيازته من أصول جديدة أو مستعملة مخصوماً منها قيمة الأصول التي تم التخلص منها.

والأصول هي أصول ملموسة أو غير ملموسة (كالأعمال الفنية والبرامج الجاهزة) والتي جاءت كمخرجات لعمليات إنتاجية، وهي تستعمل بصورة متكررة أو مستمرة في عمليات إنتاجية أخرى لفترات تزيد عن عام واحد.

11.2 القطاعات المؤسسية:

يقسم نظام الحسابات القومية 1993 المجتمع إلى خمسة قطاعات مؤسسية هي: الحكومة، الأسر المعيشية، المؤسسات غير الهادفة للربح وتخدم الأسر المعيشية، الشركات المالية والشركات غير المالية، وقد تم توزيع مؤسسات الخدمات إلى واحد من قطاعين: الشركات غير المالية، وقطاع الأسر المعيشية. واستخدمت المعايير المقترحة في نظام الحسابات القومية لتصنيف هذه المؤسسات. وبصفة عامة يضم القطاع الأول الشركات التي يمكن أن توصف بأنها "كبيرة" وتمسك سجلات محاسبية منظمة، في حين يشمل قطاع الأسر المعيشية المؤسسات الصغيرة وخصوصاً الفردية منها.

12.2 تعريف المؤشرات الإحصائية:

1. متوسط نصيب العامل بأجر من تعويضات العاملين = $\frac{\text{تعويضات العاملين}}{\text{عدد العاملين بأجر}}$

2. متوسط إنتاجية العامل من الإنتاج = $\frac{\text{الإنتاج}}{\text{عدد المشتغلين}}$

3. متوسط إنتاجية العامل بأجر من الإنتاج = $\frac{\text{الإنتاج}}{\text{عدد العاملين بأجر}}$

4. متوسط نصيب العامل من القيمة المضافة = $\frac{\text{القيمة المضافة}}{\text{عدد المشتغلين}}$

5. متوسط نصيب العامل بأجر من القيمة المضافة = $\frac{\text{القيمة المضافة}}{\text{عدد العاملين بأجر}}$

6. نسبة القيمة المضافة إلى الإنتاج = $\frac{\text{القيمة المضافة}}{\text{الإنتاج}}$

تعويضات العاملين =
القيمة المضافة

7. نسبة تعويضات العاملين إلى القيمة المضافة

الإهلاك السنوي =
الإنتاج

8. نسبة الإهلاك السنوي إلى الإنتاج

13.2 باقي الضفة الغربية وقطاع غزة : تعني الضفة الغربية وقطاع غزة باستثناء محافظة القدس .

الفصل الثالث

المنهجية

يشمل هذا الفصل عرضاً لاستمارة المسح والإطار والعينة والعمليات الميدانية والمكتبية وجدولة ومعالجة البيانات.

1.3 استمارة المسح:

لقد تم تصميم نموذجين من استمارة مسح الخدمات 1997، نموذج مختصر يغطي المؤسسات التي تتبع لقطاع الأسر المعيشية والفروع ونموذج مفصل للمؤسسات المصنفة في قطاع الشركات غير المالية، وذلك على أساس تصنيف المؤسسات الاقتصادية وفقاً للقطاعات المؤسسية والتي تشمل الشركات غير المالية، الشركات المالية، الوحدات الحكومية، المؤسسات غير الهادفة للربح التي تخدم الأسر المعيشية وقطاع الأسر المعيشية، وقد تم تصميم استمارة مسح الخدمات على أساس توحيد كافة الأجزاء والأسئلة المشتركة مع استمارات باقي مسوح السلسلة الاقتصادية. وقد روعي في تصميم الاستمارة شمولها لأهم المتغيرات الاقتصادية التي تدرس الظواهر المتعلقة بالأنشطة المغطاة بالمسوح، وهي بذات الوقت تأتي لتلبية الاحتياجات من البيانات الاقتصادية الأساسية اللازمة لإعداد الحسابات القومية لفلسطين. وتشمل الاستمارة المتغيرات الرئيسية التالية:

1. العاملين في المؤسسة بتصنيفاتهم المختلفة وتعويضات هؤلاء العاملين.
 2. قيمة الإنتاج من النشاط الرئيسي والأنشطة الثانوية.
 3. مستلزمات الإنتاج من السلع والخدمات المختلفة.
 4. المدفوعات والتحويلات المدفوعة والمقبوضة.
 5. الضرائب غير المباشرة والإعانات الحكومية.
 6. الأصول للمؤسسة وصافي الإضافات على هذه الأصول وامتلاكها خلال سنة الإصدار 1997 .
- علماً بأن النموذج المختصر المذكور أعلاه لا يشمل الجزء المتعلق بالمدفوعات والتحويلات المدفوعة والمقبوضة ، وكذلك اختصرت منه بعض التفاصيل الأخرى التي يصعب توفرها لدى المؤسسات الصغيرة .

2.3 الإطار والعينة:

1.2.3 شمولية المسح:

تعتمد الدائرة في تصنيف الأنشطة الاقتصادية على التصنيف الصناعي القياسي الدولي لكافة الأنشطة الاقتصادية، التفتيح الثالث (ISIC-3)، الصادر عن الأمم المتحدة. وقد تم تصنيف الأنشطة الاقتصادية لكافة المنشآت العاملة في الأراضي الفلسطينية حسب التعداد العام للمنشآت لعام 1997 وفق هذا التصنيف.

وبالنسبة لمسح الخدمات فإنه يشمل الأنشطة الاقتصادية التالية وسواء كانت المؤسسات هادفة أو غير هادفة للربح:

- الفنادق والمطاعم والمقاهي.
- الأنشطة العقارية.
- تأجير الآلات و المعدات بدون مشغليها.
- أنشطة الحاسب الإلكتروني والأنشطة المتصلة بها.
- أنشطة البحث والتطوير.
- الأنشطة التجارية الأخرى وتشمل: الأنشطة القانونية، الأنشطة المحاسبية، بحوث السوق واستطلاع الرأي العام، أنشطة الخبرة الاستشارية والإدارية، الأنشطة المعمارية والهندسية والتجريب والتحليل التقني، خدمات الإعلان، خدمات الأنشطة الفوتوغرافية، التغليف والرزم، خدمات النسخ والكتابة العموميين، خدمات الترجمة، خدمات تصميم الأزياء وغيرها.
- التعليم: الأساسي، الثانوي العام والفني والمهني، العالي، تعليم الكبار وغير ذلك.
- الصحة والعمل الاجتماعي: المستشفيات، العيادات الطبية وطب الأسنان، أنشطة صحية أخرى، أنشطة بييطرية، العمل الاجتماعي مع الإقامة أو بدون إقامة.
- أنشطة المؤسسات ذات العضوية: وتشمل المؤسسات المهنية ونقابات العمال والهيئات الدينية والمنظمات السياسية وغيرها.
- الأنشطة الترويجية والثقافية والرياضية: إنتاج وتوزيع الأفلام السينمائية وأفلام الفيديو، الإذاعة والتلفزيون، فنون الدراما والموسيقى، أنشطة وكالات الأنباء، أنشطة المكتبات، أنشطة المتاحف، الأنشطة الرياضية، والأنشطة الترفيهية الأخرى.
- الأنشطة الخدمية الأخرى: غسيل وكي المنسوجات، تصفيف الشعر والتجميل، وغيرها من الأنشطة الأخرى.

2.2.3 تصميم العينة:

- بلغ حجم العينة في باقي الضفة وغزة 1116 مؤسسة من اصل 11931 العدد الكلي في الإطار، وفي القدس 300 مؤسسة من اصل 1060 العدد الكلي .
- العينة طبقية عشوائية منتظمة وفق التصميم التالي :
- فصل الإطار إلى طبقتين رئيسيتين : الأولى للمؤسسات الهادفة للربح والثانية للمؤسسات غير الهادفة للربح .
- لكل من الطبقتين أعلاه تم إنشاء طبقتين جغرافيتين واحدة لباقي الضفة الغربية وغزة والثانية للقدس .
- ضمن الطبقات أعلاه أنشئت طبقات وذلك على مستوى الحد الثاني من التصنيف الدولي للأنشطة. وهناك بعض الأنشطة التي دمجت في طبقة واحدة وفقا للحد الأول من ISIC وذلك لقلّة عدد المؤسسات فيها .

- أنشئت طبقات فرعية وفقاً لحجم العمالة ومع الأخذ بالاعتبار عدد المؤسسات الموزعة على هذه الطبقات .
 - تم تحديد حصة كل طبقة من العينة مع الأخذ بالاعتبار حجم الطبقة من حيث العمالة والتباين فيه، وكذلك اخذ بالاعتبار عدد الأنشطة على مستوى الحد الرابع من ISIC في كل طبقة.
 - اختيرت وحدات المعاينة من الطبقات المذكورة باستخدام أسلوب المعاينة العشوائية المنتظمة.
- التصميم السابق ينطبق على الطبقات الرئيسية التالية :
- ◀ هادفة للربح في باقي الضفة وغزة.
 - ◀ غير هادفة للربح في باقي الضفة وغزة.
 - ◀ هادفة للربح في القدس.

أما غير الهادفة للربح في القدس فقد أنشأت طبقتين فقط شملت كافة الأنشطة على مستوى الحد الثاني من ISIC. وقد اختيرت كل مؤسسات إحدى الطبقتين بشكل شامل في حين اختير من الثانية عينة عشوائية منتظمة.

3.3 العمليات الميدانية:

1.3.3 التجربة القبليّة:

- تم تنفيذ تجربة قبليّة للمسح خلال يومين وكانت هذه التجربة تهدف إلى:
- أ. دراسة الاستمارة شكلياً وفنياً.
 - ب. اختبار النماذج المستخدمة في الميدان.
 - ج. دراسة دقة العناوين والبيانات التعريفية.
 - د. دراسة حالات الرفض والرفض المبطن "دقة البيانات".
 - هـ. قياس الوقت اللازم للوصول إلى المؤسسة وتعبئة الاستمارة.

وقد حققت التجربة الأهداف المنشودة حيث وردت بعض الملاحظات على الاستمارة، والبيانات التعريفية، والعناوين، وتجاوب المبحوثين، وتمت الاستفادة من هذه الملاحظات في إجراء التعديلات اللازمة على وثائق المسح وفسي تنفيذ العمل الميداني الفعلي.

2.3.3 اختيار وتدريب العاملين:

يتم اختيار العاملين في الميدان من العناصر المؤهلة ومن ذوي الخبرة في العمل الإحصائي كلما كان ذلك ممكناً ثم يتم تدريبهم تدريباً نظرياً وعملياً. وفي نهاية التدريب تجرى عملية اختبارهم تحريراً لتحديد مستويات استيعابهم لمفاهيم

وتعليمات الاستمارة، ويتم اختيار الأفضل من بين المتدربين ليشكلوا فريق تنفيذ العمل الميداني. ويقوم المتدربون بنفس الوقت بتقييم الدورة التدريبية بما يفيد في تطويرها مستقبلاً.

3.3.3 تنظيم وإدارة العمل الميداني:

تتولى الإدارة العامة للمسوح والعمل الميداني مسؤولية تنفيذ عملية جمع البيانات والتنسيق ميدانياً وفق الخطة المعدة لذلك، بالإضافة لإعداد التعليمات والنماذج والأدوات اللازمة للعمل الميداني. ويتشكل فريق العمل الميداني من منسق للعمل الميداني ومدراء المكاتب اللوائية وفرق ميدانية، حيث يضم كل فريق مشرفاً وخمسة باحثين. وتتطلب مهمة الإشراف والمتابعة والتدقيق لمختلف فعاليات المشروع وجود مكاتب لوائية قريبة من مختلف مناطق العمل بحيث يتم استخدامها كمراكز لتجميع أفراد الفرق العاملة في الميدان قبل وبعد انتهاء العمل اليومي، حيث تتم عملية استلام وتسليم أدوات المسح المختلفة وتعبئة النماذج وكتابة التقارير ومراجعة وتدقيق حصيلة العمل اليومي.

4.3.3 جمع البيانات:

جمعت بيانات المسح بأسلوب المقابلة الشخصية لأصحاب أو مدراء المؤسسات المقصودة بواسطة باحثين مؤهلين ومدربين تدريباً جيداً ومستوعبين لجميع المفاهيم الخاصة بالبيانات والمعلومات الإحصائية وذلك باستخدام الاستمارة الخاصة بالمسح.

5.3.3 التدقيق الميداني:

يقوم الباحث بتدقيق الاستثمارات تدقيقاً أولياً ومن ثم تنقل للمشرف الميداني الذي يقوم بتدقيق الاستثمارات تدقيقاً شكلياً وفنياً حسب قواعد التدقيق المعدة مسبقاً.

4.3 العمليات المكتبية:

1.4.3 التدقيق المكتبي:

تسلم الاستثمارات المعبأة والمدققة ميدانياً للمدقق المكتبي الذي يقوم بتدقيق الاستثمارات تدقيقاً نهائياً، بحيث تراجع الاستثمارات التي يشك بدقة أية معلومات بها مع المؤسسة المعنية وتصحح الأخطاء لتكون الاستثمارات جاهزة للترميز ومن ثم الإدخال.

2.4.3 الترميز:

بعد الانتهاء من عملية التدقيق تسلم الاستثمارات للرمز الذي يقوم بترميزها طبقاً لأدلة الترميز المعدة مسبقاً والمعمول بها في دائرة الإحصاء المركزية الفلسطينية بحيث تكون جاهزة لإدخال بياناتها على الحاسوب ليتم استخراج النتائج.

5.3 جدولة ومعالجة البيانات:

تقوم الإدارة العامة لأنظمة المعلومات في الدائرة بإعداد كافة البرامج اللازمة لمعالجة بيانات مسح الخدمات، حيث تتولى عملية إعداد قائمة العينة وصفحة البيانات التعريفية (صفحة الغلاف) لجميع المؤسسات في العينة المختارة، وبعد ذلك تتولى الإدارة إدخال وتدقيق وجدولة بيانات المسح.

1.5.3 تدريب مدخلي البيانات:

قبل البدء بإدخال البيانات، يتم تدريب عدد من مدخلي البيانات على استعمال برامج الإدخال نظرياً وعملياً ويتم تزويد كل منهم بدليل تعليمات الإدخال وبعد ذلك يباشر بإدخال بيانات المسح على الحاسوب.

2.5.3 إدارة وتنظيم عملية الإدخال:

تقوم الإدارة العامة لأنظمة المعلومات بالإشراف على عملية الإدخال وإعداد التعليمات والنماذج والأدوات اللازمة لإدخال البيانات، وهي تتولى مسؤولية اختيار وتدريب العاملين في إدخال البيانات من مشرفين ومدخلي بيانات، ويتشكل فريق إدخال البيانات من مشرف إدخال ومدخلي بيانات ومدققي إدخال.

3.5.3 تدقيق البيانات المدخلة:

تعد برامج خاصة لتدقيق البيانات المدخلة وفق قواعد التدقيق المتعلقة باتساق وشمول بيانات الاستثمارات، وتتم عمليات التدقيق على مرحلتين:

- المرحلة الأولى: خلال عملية الإدخال نفسها حيث صممت برامج الإدخال بما يمنع إدخال بيانات مناقضة لقواعد التدقيق الخاصة بهذه المرحلة .
- المرحلة الثانية: وتشمل إعداد قوائم بالاستثمارات التي تشمل أية أخطاء مناقضة للجزء الآخر من قواعد التدقيق.

4.5.3 جدولة البيانات:

بعد الانتهاء من إدخال البيانات وتدقيقها وتنظيفها من أية أخطاء، يتم استخراج جداول أولية لنتائج المسح وذلك وفق نماذج الجداول المعدة مسبقاً لهذا المسح. وتدقق هذه الجداول وفق قواعد الاتساق والمعادلات الخاصة بها للوصول إلى الجداول النهائية للمسح.

الفصل الرابع

جودة البيانات

1.4 ابرز الملاحظات الميدانية:

- لقد تم إنجاز العمل الميداني للمسح وفق الخطة الموضوعية إلى حد كبير رغم بعض النقص في طواقم العمل الميداني. وقد بذل الطاقم العامل جهوداً مميزة وكبيرة في تذليل العقبات وإنجاز المسح بأفضل صورة ممكنة.
- بالرغم من ارتفاع نسبة الاستجابة في المسح قياساً بتجارب الدول، فقد برزت بعض حالات الرفض والمماطلة. لا شك أن ذلك يؤثر على مستوى دقة البيانات وخصوصاً في الحالات التي تمثل فيها المؤسسات الراضة وزناً هاماً في مجال نشاطها الاقتصادي، وذلك على الرغم من المعالجة الإحصائية التي تتم لحالات الرفض. وتأمل الدائرة أن تتخفف نسبة هذه الحالات إلى الحدود الدنيا في المسوح الاقتصادية.
- تم توفير البيانات المطلوبة للباحثين من واقع السجلات والدفاتر المحاسبية للمؤسسات كلما توفرت هذه السجلات. وفي الحالات التي لا تحتفظ فيها المؤسسات بأية قيود، وهي المؤسسات الصغيرة على الأغلب، فقد طلب من المبحوث توفير أفضل تقديرات ممكنة.
- بالنظر للوضع الخاص لمدينة القدس، فقد برزت العديد من المصاعب في جمع البيانات المطلوبة من مؤسسات المسح بما يؤثر على نسبة الاستجابة ودقة البيانات الإحصائية للمسح. وقد ارتأت الدائرة ومن منطلق الإصرار على نشر البيانات الإحصائية للقدس العربية أن تفرد لها جداول خاصة وهي جداول المجموعة الثانية في هذا التقرير.

2.4 ملاحظات على البيانات:

- لقد أدى التحديث الشامل الذي اجري على سجل المنشآت/المؤسسات من خلال التعداد العام للمنشآت لعام 1997 إلى تغيير جوهري في إطار معاينة المسح مقارنة مع الإطار الذي استخدم في دورات المسوح للأعوام 1994-1996. وهذا التحديث يفسر جزءاً هاماً من التغيرات التي طرأت على المتغيرات الاقتصادية لدورة المسح الحالية مقارنة مع السنوات السابقة. وتعمل الدائرة حالياً على إعادة معالجة بيانات المسح للسنوات السابقة بالاستفادة من نتائج تعداد المنشآت لعام 1997 وبعض المصادر الأخرى ذات العلاقة.

- يلاحظ ارتفاع قيم المتغيرات في محافظة القدس لعام 1997 عند مقارنتها بعام 1996، ويعود ذلك إلى التعديلات الجغرافية التي أجريت على حدود المحافظة، حيث تم ضم مواقع جغرافية جديدة لها لم تكن سابقا تابعة إداريا لها، والتي كانت قيمها تدخل ضمن متغيرات باقي الضفة الغربية وقطاع غزة في دورات المسح السابقة.

3.4 ملاحظات على الجداول:

1. نشرت نتائج المسح في جداول هذا التقرير بحيث تشمل البيانات المعروضة لكل نشاط اقتصادي المؤسسات الهادفة وغير الهادفة للربح مدمجة معاً. ثم اظهر الجدول في نهايته بيانات المؤسسات التي تهدف للربح والتي لا تهدف للربح بشكل منفصل وبشكل تجميعي لكافة الأنشطة الاقتصادية كما تم عرضها في تقارير المسح لعامي 1995_1996. وقد تم إجراء هذا التعديل في عرض النتائج بهدف إظهار بيانات كل نشاط اقتصادي بصورة اشمل بغض النظر عن طبيعة هدف المؤسسة. ولكن اجري تعديل إضافي في تصنيف واحتساب القيمة المضافة لجزء من المؤسسات غير الهادفة للربح، فقد صنفت المؤسسات التي تتقاضى أسعاراً مجدبة اقتصادياً (أي المعرفة كمنتجات سوقيين حسب مفاهيم نظام الحسابات القومية 93 SNA) ضمن المؤسسات الهادفة للربح حتى لو كانت غير هادفة للربح، وتم احتساب القيمة المضافة لها على هذا الأساس وذلك انسجاماً مع توصيات SNA.

2. يلاحظ في جداول نتائج المسح لمحافظة القدس أن الأسطر المقابلة لبعض الأنشطة الاقتصادية قد تركت فارغة، حيث تم دمج بيانات المؤسسات التي تمارس هذه الأنشطة مع النشاط الذي يأتي قبله أو بعده عندما قل عدد المؤسسات عن ثلاث في النشاط نفسه، وذلك حفاظاً على سرية البيانات الفردية لهذه المؤسسات.

3. الجداول المتعلقة بالمدفوعات والتحويلات المدفوعة أو المقبوضة (الجدول 1-11، 2-11، 1-16، 2-16) تشمل بيانات المؤسسات التي تتبع قطاع الشركات غير المالية ولا تشمل المؤسسات التي تتبع قطاع الأسر المعيشية (راجع التعريف في صفحة 18 وبند استثمار المسح صفحة 21) وعليه تجدر ملاحظة ذلك عند المقارنة مع بيانات المسح للسنوات السابقة حيث شملت هذه الجداول كافة المؤسسات بغض النظر عن حجمها والقطاع الذي تتبع له.

4. يمكن أن يلاحظ بعض الاختلافات الطفيفة لقيم نفس المتغير بين الجداول المختلفة، أو بين مفردات المتغير ومجموعه، وقد نجم ذلك عن التقريب المصاحب لعمليات توزيع نتائج عينة المسح، أي رفع نتائج العينة لتصبح ممثلة لمجتمع المسح.

5. معدلات صرف العملات:

تم اعتماد معدلات صرف العملات التالية، للتحويل إلى دولار أمريكي.

دولار أمريكي/شيقل إسرائيلي جديد = 3 468.

دولار أمريكي/دينار أردني = 0 709.

4.4 معدلات الإجابة:

1.4.4 تعاريف:

1. عدم الاستجابة، وتشمل الحالات التالية:
 - أ. حالات الرفض.
 - ب. عدم الاستدلال على العنوان.
 - ج. المؤسسات المتوقفة مؤقتاً.
 - د. المؤسسات المغلقة نهائياً: وقد اعتبرت هذه كحالات عدم استجابة لأنها كانت عاملة وقت تحديث سجل المنشآت خلال شهر نوفمبر من عام 1997.
 - هـ. المؤسسات التي لم تجهز حساباتها الختامية لحين انتهاء العمل الميداني.
 - و. ملكية إسرائيلية.
 - ز. نقل ملكية.
 - ح. استثمارات محولة من مسوح أخرى غير مستوفاة.

2. أخطاء زيادة الشمول، وتشمل الحالات التالية:

- أ. المؤسسات التي مارست أنشطة اقتصادية خارج نطاق المسح.
- ب. المؤسسات التي تبين انه لا ينطبق عليها تعريف المؤسسة.
- ج. المؤسسات المكررة.
- د. مؤسسات الحكومة المركزية.
- هـ. الحيازة الزراعية.
- و. فرع لا يمسك حسابات.
- ز. فرع يمسك حسابات والمركز غير مشمول بالعينة.

3. العينة الصافية = العينة الأصلية - حالات زيادة الشمول

$$\text{Net sample} = \text{Sample} - \text{Over coverage}$$

4. نسبة أخطاء زيادة الشمول = $\frac{\text{مجموع عدد حالات زيادة الشمول}}{\text{عدد حالات العينة الأصلية}}$

5. نسبة عدم الاستجابة = $\frac{\text{مجموع عدد حالات عدم الاستجابة}}{\text{العينة الصافية}}$

6. نسبة الاستجابة = 100% - نسبة عدم الاستجابة

2.4.4 قيم معدلات الإجابة:

بالنسبة لمسح الخدمات 1997 كانت هذه المتغيرات على مستوى باقي الضفة الغربية وقطاع غزة كما يلي:

- العينة الأصلية (1116) مؤسسة.
- نسبة حالات زيادة الشمول بلغت حوالي (7.2%) موزعة على النحو التالي:
 - أ. (0.8%) مؤسسة مارست أنشطة اقتصادية خارج نطاق المسح
 - ب. (1.3%) لا ينطبق التعريف
 - ج. (3.2%) مؤسسة مكررة، فرع لا يمسك حسابات في الإطار
 - د. (1.9%) أخرى
- نسبة حالات عدم الاستجابة بلغت حوالي (9.1%) موزعة على النحو التالي:
 - أ. (2.9%) حالة رفض
 - ب. (0.4%) حالة عدم استدلال على العنوان
 - ج. (2.4%) مؤسسة متوقفة مؤقتاً
 - د. (2.1%) مؤسسة مغلقة نهائياً
 - هـ. (1.2%) مؤسسة غير جاهزة لتوفير البيانات
 - و. (0.1%) أخرى

أما بالنسبة لقيم معدلات الإجابة على مستوى محافظة القدس فكانت كما يلي:

- العينة الأصلية (300) مؤسسة.
- نسبة حالات زيادة الشمول بلغت حوالي (5.6%) موزعة على النحو التالي:
 - أ. (1.3%) مؤسسة مارست أنشطة اقتصادية خارج نطاق المسح
 - ب. (2.3%) لا ينطبق التعريف
 - ج. (2%) مؤسسة مكررة، فرع لا يمسك حسابات في الإطار
- نسبة حالات عدم الاستجابة بلغت حوالي (41.2%) موزعة على النحو التالي:
 - أ. (21.1%) حالة رفض
 - ب. (1.8%) حالة عدم استدلال على العنوان
 - ج. (4.9%) مؤسسة متوقفة مؤقتاً
 - د. (9.5%) مؤسسة مغلقة نهائياً
 - هـ. (2.1%) مؤسسة غير جاهزة لتوفير البيانات
 - و. (1.8%) أخرى

5.4 حساب الأوزان والتقديرية:

1.5.4 حساب الأوزان:

إن وزن المعاينة للمؤسسة هو المقلوب الرياضي لاحتمال اختيار تلك المؤسسة، إلا أن هذا الوزن قد تم تعديله بعد عملية جمع البيانات ليأخذ بعين الاعتبار نسب عدم الاستجابة وزيادة الشمول الناتجة عن عدم التطابق بين إطار المعاينة وبين الواقع لحظة زيارة الباحثين لإجراء المقابلات واستيفاء الاستمارات. وبما أن احتمال اختيار المؤسسة قد يختلف من مؤسسة لأخرى (أنظر بند تصميم العينة)، كان لا بد من استخدام الأوزان في حساب التقديرية التي تمثل مجتمع المسح، إذ أن استخدام البيانات بدون الأوزان يؤدي إلى تحيز التقديرية.

2.5.4 حساب التقديرية:

لحساب مجموع معين لمتغير ما مثل Y ضمن مجتمع جزئي مثل A على مجال دراسة مثل D نستخدم العلاقة التالية:

$$\hat{Y}_{AD} = \sum_h^D \sum_{j \in A} W_{hj} Y_{hj} \dots (1)$$

- \hat{Y}_{AD} : يمثل المجموع المقدر للمتغير Y في المجتمع الجزئي A في المجال D .
- h : رمز الطبقة.
- j : رمز السجل في ملف البيانات في المجتمع الجزئي A يمكن أن يكون مؤسسة أو عامل في المؤسسة حسب المتغير الذي يتم تحليله.
- A : مجموعة جزئية من السجلات تنتمي لمجتمع جزئي معين.
- D : مجال دراسة معين مثل لواء معين.
- Whj : وزن وحدة التحليل رقم "ج" في المجتمع الجزئي A في الطبقة h في مجال الدراسة D .

6.4 التباين في التقديرية:

لا بد أن يرافق أي رقم إحصائي يتم تقديره من خلال مسح بالعينة رقما آخر يدل على مدى الدقة الموجودة في التقدير. تمثل أخطاء المعاينة (التباين) الحد الأدنى من الأخطاء الإجمالية التي ترافق أي مسح ميداني وهي النوع الذي يمكن قياسه اعتمادا على البيانات التي يتم جمعها في المسح.

يختلف التباين من متغير إلى آخر وهو يعتمد على العوامل التالية:

1. حجم العينة
2. مدى التباين الحقيقي لوحدات المجتمع ككل
3. تصميم العينة: فيما إذا كانت عينة عشوائية بسيطة أو عينة عشوائية طبقية... الخ.

لقد تم حساب التباين لعدة متغيرات باستخدام حزمة برمجية جاهزة ومخصصة لهذا الغرض تدعى CENVAR. وقد تم حساب ما يلي لكل متغير من المتغيرات الأساسية الواردة في الجدول رقم 1 من جداول المسح (عدد المنشآت والمشتغلين وأهم المؤشرات الاقتصادية حسب النشاط الاقتصادي).

1. الخطأ المعياري (Standard Error): الخطأ المطلق الناتج عن كون المسح قد تم بالعينة وليس بالحصر الشامل.

2. الخطأ النسبي (C.V (Coefficient of Variation) = الخطأ المعياري
التقدير

3. اثر تصميم العينة DEEF = التباين الناتج عن استخدام تصميم عينة مركبة
التباين الذي ينتج لو تم استخدام عينة عشوائية بسيطة

4. فترة الثقة 95% (95% Confidence Interval) : وتعني انه لو تم إعادة المسح مرات عديدة فإنه في المحصلة في 95% من المرات ستكون القيمة الحقيقية ضمن فترة الثقة 95%.

الجدول التالية تظهر حساب التباين لأبرز المتغيرات، حيث يتعلق الجدول الأول بالمؤسسات التي تهدف إلى الربح لباقي الضفة الغربية وقطاع غزة، الثاني يتعلق بالمؤسسات التي لا تهدف للربح لباقي الضفة الغربية وقطاع غزة. أما الجدول الثالث فيتعلق بالمؤسسات التي تهدف إلى الربح لمحافظة القدس، والرابع يتعلق بالمؤسسات التي لا تهدف للربح لمحافظة القدس.

جدول حساب التباين لباقي الضفة الغربية وقطاع غزة

المؤسسات التي تهدف للربح						
فئة الثقة 95% 95% Confidence Interval		C.V %	الخطأ المعياري Standard Error	قيمة التقدير Estimate		المتغير Variable
أعلى Upper	أقل Lower			القيمة Value	الوحدة Unit	
10746.8	10139.2	1.48	155	10443	مؤسسة	عدد المؤسسات
27370.28	23869.72	3.49	893	25620	مشتغل	عدد المشتغلين
47046.01	35917.13	6.84	2839	41481.57	ألف دولار	تعويضات العاملين
287705.8	189392.2	10.51	25080	238548.97	ألف دولار	الإنتاج
195976.6	105557.9	15.3	23066	150767.27	ألف دولار	القيمة المضافة

المؤسسات التي لا تهدف للربح						
فئة الثقة 95% 95% Confidence Interval		C.V %	الخطأ المعياري Standard Error	قيمة التقدير Estimate		المتغير Variable
أعلى Upper	أقل Lower			القيمة Value	الوحدة Unit	
1152.6	819.4	8.62	85	986	مؤسسة	عدد المؤسسات
10022.72	7741.28	6.55	582	8882	مشتغل	عدد المشتغلين
56029.97	40608.69	8.14	3934	48319.33	ألف دولار	تعويضات العاملين
85918.69	65879.65	6.74	5112	75899.17	ألف دولار	الإنتاج
64623.66	47399.18	7.84	4394	56011.42	ألف دولار	القيمة المضافة

جدول حساب التباين لمحافظة القدس

المؤسسات التي تهدف للربح						
فئة الثقة 95% 95% Confidence Interval		C.V %	الخطأ المعياري Standard Error	قيمة التقدير Estimate		المتغير Variable
أعلى Upper	أقل Lower			القيمة Value	الوحدة Unit	
1007.08	818.92	5.26	48	913	مؤسسة	عدد المؤسسات
6283.68	3018.32	17.91	833	4651	مشتغل	عدد المشتغلين
33917.49	19033.25	14.34	3797	26475.37	ألف دولار	تعويضات العاملين
96493.58	68845.82	8.53	7053	82669.7	ألف دولار	الإنتاج
69771.05	48657.93	9.1	5386	59214.49	ألف دولار	القيمة المضافة

المؤسسات التي لا تهدف للربح						
فئة الثقة 95% 95% Confidence Interval		C.V %	الخطأ المعياري Standard Error	قيمة التقدير Estimate		المتغير Variable
أعلى Upper	أقل Lower			القيمة Value	الوحدة Unit	
112.68	81.32	8.25	8	97	مؤسسة	عدد المؤسسات
1946.36	1197.64	12.15	191	1572	مشتغل	عدد المشتغلين
18369.43	9565.11	16.08	2246	13967.27	ألف دولار	تعويضات العاملين
25685.29	14031.13	14.97	2973	19858.21	ألف دولار	الإنتاج
19488.63	10429.51	15.45	2311	14959.07	ألف دولار	القيمة المضافة

الفصل الخامس

النتائج الرئيسية

يمكن أن نستخلص من نتائج مسح الخدمات 1997 المؤشرات الرئيسية التالية:

محافظة القدس	الضفة الغربية بقية الضفة الغربية وقطاع غزة	الضفة الغربية وقطاع غزة	
			1. عدد المؤسسات:
913	10443	11356	أ. مؤسسات تهدف إلى الربح
97	986	1083	ب. مؤسسات لا تهدف إلى الربح
1010	11429	12439	ج. إجمالي عدد المؤسسات
			2. عدد المشتغلين:
4651	25620	30271	أ. مؤسسات تهدف إلى الربح
1572	8882	10454	ب. مؤسسات لا تهدف إلى الربح
6223	34502	40725	ج. إجمالي عدد المشتغلين
			3. تعويضات العاملين (بالمليون دولار أمريكي)
26.47	41.48	67.95	أ. مؤسسات تهدف إلى الربح
13.97	48.32	62.29	ب. مؤسسات لا تهدف إلى الربح
40.44	89.80	130.24	ج. إجمالي تعويضات العاملين
			4. الإنتاج (بالمليون دولار أمريكي)
82.67	238.55	321.22	أ. مؤسسات تهدف إلى الربح
19.86	75.88	95.74	ب. مؤسسات لا تهدف إلى الربح
102.53	314.43	416.96	ج. إجمالي الإنتاج
			5. الاستهلاك الوسيط (بالمليون دولار أمريكي)
23.45	87.78	111.23	أ. مؤسسات تهدف إلى الربح
4.90	19.89	24.79	ب. مؤسسات لا تهدف إلى الربح
28.35	107.67	136.02	ج. إجمالي الاستهلاك الوسيط

			6. القيمة المضافة (بالمليون دولار أمريكي)
59.22	150.77	209.99	أ. مؤسسات تهدف إلى الربح
14.96	55.99	70.95	ب. مؤسسات لا تهدف إلى الربح
74.18	206.76	280.94	ج. إجمالي القيمة المضافة
			7. التكوين الرأسمالي (بالمليون دولار أمريكي)
5.68	28.53	34.21	أ. مؤسسات تهدف إلى الربح
0.99	8.75	9.74	ب. مؤسسات لا تهدف إلى الربح
6.67	37.28	43.95	ج. إجمالي التكوين الرأسمالي
			8. الإهلاك السنوي (بالمليون دولار أمريكي)
3.23	20.64	23.87	أ. مؤسسات تهدف إلى الربح
0.47	8.57	9.04	ب. مؤسسات لا تهدف إلى الربح
3.70	29.21	32.91	ج. إجمالي الإهلاك السنوي
			9. الضرائب على الإنتاج ناقص الإعانات (بالمليون دولار أمريكي)
5.38	5.73	11.11	أ. مؤسسات تهدف إلى الربح
0.52	0.90-	0.38-	ب. مؤسسات لا تهدف إلى الربح
5.90	4.83	10.73	ج. إجمالي الرسوم والضرائب
			10. فائض التشغيل (بالمليون دولار أمريكي)
24.13	82.92	107.05	مؤسسات تهدف إلى الربح

تنويه: إن قيمة التباين مرتفعة جداً للعديد من المتغيرات الواردة في جداول نتائج المسح لمحافظة القدس بسبب انخفاض نسبة الاستجابة نتيجة للأوضاع السائدة فيها، وعليه فإن مستوى دقة البيانات المتعلقة بأخطاء المعاينة يعتبر منخفضاً، ويوصى باستخدام هذه البيانات بحذر شديد.

Note: The variance of several variables presented in the survey findings for Jerusalem governorate is quite high. This is due to low response rates resulting from the prevalence of special circumstances in Jerusalem. Therefore, high caution is recommended while dealing with these figures.

Table 1-1: Number of Enterprises and Persons Engaged and Main Economic Indicators by Economic Activity in Remaining West Bank and Gaza Strip - 1997 (Value in US \$ 1000)

جدول 1-1: عدد المؤسسات والمشتغلين واهم المؤشرات الاقتصادية حسب النشاط الاقتصادي في باقي الضفة الغربية وقطاع غزة - 1997 (القيمة بالالف دولار امريكي)

Economic Activity	التكوين الراسمالي الثابت الاجمالي G. F. C. F.	اجمالي القيمة المضافة Gross Value Added	الاستهلاك الوسيط Intermediate Consump- tion	الانتاج Output	تعويضات العاملين Compens- ation of Employees	عدد المشتغلين Number of Persons Engaged	عدد المنشآت No. of Est.	عدد المؤسسات No. of Ent.	النشاط الاقتصادي	دليل النشاط ISIC
Hotels & restaurants	11673.5	31169.4	37534.0	68703.5	9263.7	6180	2365	2365	الفنادق والمطاعم	ح 55
Hotels & restaurants	11673.5	31169.4	37534.0	68703.5	9263.7	6180	2365	2365	الفنادق والمطاعم	55
Real estate,renting & business activities	6591.8	55340.6	25671.0	81011.6	17770.8	6752	2380	2377	الانشطة العقارية والاجاريه	ك 70
Real estate activities	213.5	986.8	1053.5	2040.3	671.9	325	65	65	الانشطة العقارية	70
Renting of machinery without operator	2340.2	3585.7	1320.1	4905.8	1349.8	501	226	226	تأجير الآت بدون عامل وتأجير سلع شخصية	71
Computer & related activities	88.4	2899.0	1043.1	3942.1	729.6	152	33	33	الحاسب الالكتروني والانشطة ذات الصلة	72
Research & development	1916.8	-433.2	1437.7	1004.4	867.2	423	26	26	البحث والتطوير	73
Other business activities	2032.8	48302.3	20816.7	69119.0	14152.2	5352	2030	2027	الانشطة التجارية الأخرى	74
Education	7119.4	64437.8	12261.5	76699.4	32854.5	7925	1224	1211	التعليم	م 80
Education	7119.4	64437.8	12261.5	76699.4	32854.5	7925	1224	1211	التعليم	80
Health & social work	6034.2	35304.9	18642.4	53947.3	19742.0	7587	2499	2483	الصحة والعمل الاجتماعي	ن 85
Health & social work	6034.2	35304.9	18642.4	53947.3	19742.0	7587	2499	2483	الصحة والعمل الاجتماعي	85
Other community, social & personal serv.	5858.9	20511.7	13560.4	34072.2	10169.9	6058	3006	2993	أنشطه الخدمه الاجتماعيه والشخصيه الأخرى	س 91
Activities of membership organizations	1532.0	4786.8	3748.5	8535.2	4691.5	1119	255	243	أنشطة المؤسسات ذات العضوية الأخرى	91
Recreational, culture & sporting activities	3118.7	5778.7	5629.1	11407.8	2758.2	1595	610	610	الانشطة الترفيهية والثقافية والرياضية	92
Other service activities	1208.2	9946.3	4182.9	14129.2	2720.2	3343	2141	2140	الانشطة الخدمية الأخرى	93
Total of profit institutions	28531.6	150767.3	87781.7	238549.0	41481.6	25620	10454	10443	مجموع المؤسسات الهادفة للربح	
Total of non-profit institutions	8746.1	55997.2	19887.8	75885.0	48319.3	8882	1020	986	مجموع المؤسسات غير الهادفة للربح	
Grand Total	37277.7	206764.5	107669.5	314433.9	89800.9	34502	11474	11429	المجموع الكلي	

جدول 1-2: اعداد المشتغلين حسب النشاط الاقتصادي
في باقي الضفة الغربية وقطاع غزة - 1997

Table 1-2: Number of Persons Engaged by Economic Activity
in Remaining West Bank and Gaza Strip - 1997

Economic Activity	عاملون باجر Paid Employees							عاملون بدون اجر Unpaid Persons Engaged				مجموع المشتغلين Total No. of Persons Engaged			عدد المؤسسات No. of Ent.	النشاط الاقتصادي	دليل النشاط ISIC
	اخرين Others		في الانتاج Operatives		في الادارة Administratives		مجموع العاملين باجر Total No. of Paid Emp.	من افراد الاسرة Family Members		من اصحاب العمل Proprietors		انثى F	ذكر M	المجموع Total			
	انثى F	ذكر M	انثى F	ذكر M	انثى F	ذكر M		انثى F	ذكر M	انثى F	ذكر M						
Hotels & restaurants	10	312	121	1884	21	226	2574	183	1088	81	2254	416	5764	6180	2365	الفنادق والمطاعم	Hح
Hotels & restaurants	10	312	121	1884	21	226	2574	183	1088	81	2254	416	5764	6180	2365	الفنادق والمطاعم	55
Real estate,renting & business activities	49	184	465	2156	698	475	4025	26	459	156	2086	1393	5359	6752	2377	الانشطة العقارية والايجارية	Kك
Real estate activities	0	10	0	92	4	28	135	0	126	0	63	4	320	325	65	الانشطة العقارية	70
Renting of machinery without operator	0	11	9	188	7	37	251	0	30	0	219	16	485	501	226	تأجير الآت بدون عامل وتأجير سلع شخصية	71
Computer & related activities	0	10	1	61	9	36	118	0	0	0	34	10	141	152	33	الحاسب الالكتروني والانشطة ذات الصلة	72
Research & development	2	45	62	213	53	47	423	0	0	0	0	117	306	423	26	البحث والتطوير	73
Other business activities	47	108	392	1601	624	325	3097	26	302	156	1770	1245	4107	5352	2027	الانشطة التجارية الأخرى	74
Education	572	542	2976	1345	866	557	6859	56	132	358	520	4829	3096	7925	1211	التعليم	Mم
Education	572	542	2976	1345	866	557	6859	56	132	358	520	4829	3096	7925	1211	التعليم	80
Health & social work	344	356	2360	952	837	452	5301	141	107	174	1863	3856	3731	7587	2483	الصحة والعمل الاجتماعي	Nن
Health & social work	344	356	2360	952	837	452	5301	141	107	174	1863	3856	3731	7587	2483	الصحة والعمل الاجتماعي	85
Other community, social & personal serv.	41	201	483	1243	302	559	2828	125	399	504	2202	1454	4604	6058	2993	أنشطه الخدمه الاجتماعيه والشخصيه الاخرى	Oس
Activities of membership organizations	27	138	115	261	164	396	1100	0	8	3	9	308	811	1119	243	أنشطة المؤسسات ذات العضوية الأخرى	91
Recreational, culture & sporting act.	11	61	111	474	85	129	871	3	160	2	559	212	1383	1595	610	الانشطة الترفيهية والثقافية والرياضية	92
Other service activities	3	3	258	508	52	34	858	122	230	499	1635	934	2409	3343	2140	الانشطة الخدمية الأخرى	93
Total of profit institutions	467	832	3113	5703	1653	1018	12787	530	2160	1254	8890	7017	18603	25620	10443	مجموع المؤسسات الهادفة للربح	
Total of non-profit institutions	550	763	3292	1877	1070	1250	8801	0	25	19	36	4930	3952	8882	986	مجموع المؤسسات غير الهادفة للربح	
Grand Total	1017	1595	6405	7580	2723	2268	21588	530	2185	1273	8926	11947	22555	34502	11429	المجموع الكلي	

Table 1-3A: Compensation of Paid Employees by Type of Work and Economic Activity in Remaining West Bank and Gaza Strip - 1997
(Value in US \$ 1000)

جدول 1-3أ: تعويضات العاملين باجر حسب طبيعة العمل والنشاط الاقتصادي في باقي الضفة الغربية وقطاع غزة - 1997
(القيمة بالالف دولار امريكي)

Economic Activity	مزاي اخرى Benefits	المزايا العينية Payments in-Kind	الرواتب والاجور التقديرية			مجموع التعويضات Total Compensations	العاملون باجر			عدد المؤسسات No. of Ent.	النشاط الاقتصادي	دليل النشاط ISIC
			Cash Wages and Salaries				Paid Employees					
			اخرى Others	انتاج Oper.	ادارة Adm.		اخرى Others	انتاج Oper.	ادارة Adm.			
Hotels & restaurants	56.6	542.5	836.9	6455.0	1372.8	9263.7	323	2004	247	2365	الفنادق والمطاعم	Hح
Hotels & restaurants	56.6	542.5	836.9	6455.0	1372.8	9263.7	323	2004	247	2365	الفنادق والمطاعم	55
Real estate,renting & business activities	74.6	177.0	531.0	10483.1	6505.1	17770.8	232	2621	1172	2377	الانشطة العقارية والايجاريه	Kك
Real estate activities	0.4	14.8	40.7	413.1	202.9	671.9	10	92	32	65	الانشطة العقارية	70
Renting of machinery without operator	0.0	4.1	70.1	939.7	336.0	1349.8	11	197	44	226	تأجير الآت بدون عامل وتأجير سلع شخصية	71
Computer & related activities	13.0	6.3	30.0	402.7	277.5	729.6	10	62	46	33	الحاسب الالكتروني والانشطة ذات الصلة	72
Research & development	23.3	13.1	33.6	497.1	300.2	867.3	47	275	101	26	البحث والتطوير	73
Other business activities	37.9	138.7	356.6	8230.5	5388.6	14152.2	154	1994	949	2027	الانشطة التجارية الأخرى	74
Education	2535.7	116.3	3313.3	18895.3	7994.0	32854.5	1115	4321	1423	1211	التعليم	Mم
Education	2535.7	116.3	3313.3	18895.3	7994.0	32854.5	1115	4321	1423	1211	التعليم	80
Health & social work	153.0	343.1	1804.9	12339.6	5101.6	19742.0	700	3313	1289	2483	الصحة والعمل الاجتماعي	Nن
Health & social work	153.0	343.1	1804.9	12339.6	5101.6	19742.0	700	3313	1289	2483	الصحة والعمل الاجتماعي	85
Other community, social & personal serv.	59.2	131.5	625.1	5793.0	3561.2	10169.9	242	1726	860	2993	أنشطه الخدمه الاجتماعيه والشخصيه الاخرى	Oس
Activities of membership organizations	39.8	23.7	469.0	1813.6	2345.5	4691.5	165	375	560	243	أنشطة المؤسسات ذات العضوية الأخرى	91
Recreational, culture & sporting act.	12.5	20.6	148.6	1758.5	818.0	2758.2	71	585	215	610	الانشطة الترفيهيه والثقافية والرياضية	92
Other service activities	6.9	87.2	7.6	2220.8	397.7	2720.2	5	766	86	2140	الانشطة الخدمية الأخرى	93
Total of profit institutions	152.4	1006.6	2604.2	26890.0	10828.4	41481.6	1299	8816	2672	10443	مجموع المؤسسات الهادفة للربح	
Total of non-profit institutions	2726.7	303.7	4507.0	27075.9	13706.1	48319.3	1313	5169	2320	986	مجموع المؤسسات غير الهادفة للربح	
Grand Total	2879.1	1310.3	7111.2	53965.8	24534.5	89800.9	2612	13985	4992	11429	المجموع الكلي	

جدول 1-3ب: تعويضات العاملين باجر حسب الجنس والنشاط الاقتصادي
في باقي الضفة الغربية وقطاع غزة - 1997
(القيمة بالآلاف دولار امريكي)

Table 1-3B: Compensation of Paid Employees by Gender and
Economic Activity in Remaining West Bank and Gaza Strip - 1997
(Value in US \$ 1000)

Economic Activity	مزايآ اخرى Other Benefits		المزايآ العينية Payments in-Kind		الرواتب والآجور النقدية Cash Wages and Salaries						مجموع التعويضات Total Compensations		مجموع العاملين باجر Total No. of Paid Emp.		النشاط الاقتصادي ISIC	دليل النشاط ISIC
	آناث F	ذكور M	آناث F	ذكور M	آخرون Others		آنتاج Oper.		آدارة Adm.		آناث F	ذكور M	آناث F	ذكور M		
					F	M	F	M	F	M						
Hotels & restaurants	2.9	53.7	17.3	525.1	21.4	815.6	352.0	6103.1	167.5	1205.3	561.0	8702.7	152	2422	الفنادق والمطاعم	Hح
Hotels & restaurants	2.9	53.7	17.3	525.1	21.4	815.6	352.0	6103.1	167.5	1205.3	561.0	8702.7	152	2422	الفنادق والمطاعم	55
Real estate,renting & business activities	12.2	62.5	11.2	165.8	96.4	434.7	1655.8	8827.3	2471.5	4033.6	4247.1	13523.7	1212	2815	الآنشطة العقارية والآيجارية	Kك
Real estate activities	0.0	0.4	0.0	14.8	0.0	40.7	0.0	413.1	20.6	182.3	20.6	651.3	4	130	الآنشطة العقارية	70
Renting of machinery without operator	0.0	0.0	0.0	4.1	0.0	70.1	47.9	891.8	67.5	268.5	115.4	1234.5	16	236	تآجير الآآ بدون عامل وتآجير سلع شخصية	71
Computer & related activities	2.5	10.5	0.0	6.3	0.0	30.0	7.2	395.5	58.7	218.8	68.4	661.2	10	107	الحاسب الآلكروني والآنشطة ذات الصلة	72
Research & development	1.1	22.3	0.4	12.7	5.0	28.6	229.2	267.9	160.0	140.2	395.7	471.5	117	305	البحت والتطوير	73
Other business activities	8.6	29.3	10.8	127.9	91.3	265.3	1371.5	6858.9	2164.8	3223.8	3647.0	10505.2	1063	2034	الآنشطة التجارية الآخري	74
Education	431.3	2104.4	40.4	75.9	953.4	2359.9	6308.6	12586.7	3289.7	4704.3	11023.3	21831.2	4414	2444	التعليم	Mم
Education	431.3	2104.4	40.4	75.9	953.4	2359.9	6308.6	12586.7	3289.7	4704.3	11023.3	21831.2	4414	2444	التعليم	80
Health & social work	60.4	92.6	273.5	69.6	855.7	949.2	6715.9	5623.6	2333.5	2768.1	10239.0	9503.1	3541	1760	الصحة والعمل الآجتماعي	Nن
Health & social work	60.4	92.6	273.5	69.6	855.7	949.2	6715.9	5623.6	2333.5	2768.1	10239.0	9503.1	3541	1760	الصحة والعمل الآجتماعي	85
Other community, social & personal ser.	24.8	34.4	34.0	97.5	103.3	521.9	1124.8	4668.2	1045.7	2515.5	2332.5	7837.4	826	2003	آنشطه الخدمه الآجتماعيه والشخصيه الآخري	Oس
Activities of membership organizations	19.0	20.8	2.6	21.1	83.7	385.3	508.1	1305.5	617.9	1727.5	1231.3	3460.2	306	795	آنشطة المؤسسات ذات العضوية الآخري	91
Recreational, culture & sporting act.	5.9	6.7	3.3	17.3	16.7	131.9	206.3	1552.3	285.3	532.7	517.4	2240.8	207	664	الآنشطة الترفيهيه والثقافية والرياضية	92
Other service activities	0.0	6.9	28.1	59.1	2.8	4.7	410.4	1810.4	142.5	255.2	583.9	2136.3	313	545	الآنشطة الخدمية الآخري	93
Total of profit institutions	20.6	131.8	178.2	828.3	577.4	2026.9	6062.7	20827.3	4510.3	6318.1	11349.3	30132.3	5233	7554	مجموع المؤسسات الهادفة للربح	
Total of non-profit institutions	510.9	2215.8	198.1	105.5	1452.7	3054.3	10094.3	16981.5	4797.6	8908.6	17053.6	31265.7	4911	3890	مجموع المؤسسات غير الهادفة للربح	
Grand Total	531.5	2347.6	376.4	933.9	2030.0	5081.2	16157.0	37808.8	9307.9	15226.6	28402.9	61398.0	10144	11444	المجموع الكلي	

**Table 1-4: Value of Stocks at the Beginning and End of the Year
by Economic Activity in Remaining West Bank and Gaza Strip - 1997
(Value in US \$ 1000)**

جدول 1-4: قيمة المخزون في بداية ونهاية العام
حسب النشاط الاقتصادي في باقي الضفة الغربية وقطاع غزة - 1997
(القيمة بالالف دولار امريكي)

Economic Activity	التغير في المخزون Change in Stocks	قيمة المخزون في نهاية 1997 Value of Stocks at End of 1997					قيمة المخزون في بداية 1997 Value of Stocks at Beginning of 1997					عدد المؤسسات No. of Ent.	النشاط الاقتصادي	دليل النشاط ISIC
		بضائع مشتراه لغرض البيع Goods for Resale	منتجات تامة الصنع Finished Products	منتجات تحت التشغيل Work in Progress	مستلزمات الانتاج السلعية Mater. Fuels & Supp.	المجموع Total	بضائع مشتراه لغرض البيع Goods for Resale	منتجات تامة الصنع Finished Products	منتجات تحت التشغيل Work in Progress	مستلزمات الانتاج السلعية Mater. Fuels & Supp.	المجموع Total			
		Hotels & restaurants	16.1	130.6	0.4	0.0	326.6	457.6	92.3	0.5	0.0			
Hotels & restaurants	16.1	130.6	0.4	0.0	326.6	457.6	92.3	0.5	0.0	348.7	441.5	2365	الفنادق والمطاعم	55
Real estate,renting & business activities	-478.6	342.6	0.0	0.0	479.3	821.9	417.5	0.0	0.0	883.0	1300.5	2377	الانشطة العقارية والايجاريه	Kك
Real estate activities	3.3	0.0	0.0	0.0	3.7	3.7	0.0	0.0	0.0	0.4	0.4	65	الانشطة العقارية	70
Renting of machinery without operator	19.6	5.1	0.0	0.0	32.6	37.6	0.0	0.0	0.0	18.1	18.1	226	تأجير الآت بدون عامل وتأجير سلع شخصية	71
Computer & related activities	49.5	183.7	0.0	0.0	100.1	283.7	126.6	0.0	0.0	107.7	234.3	33	الحاسب الالكتروني والانشطة ذات الصلة	72
Research & development	44.6	0.0	0.0	0.0	46.3	46.3	0.0	0.0	0.0	1.6	1.6	26	البحث والتطوير	73
Other business activities	-595.6	153.9	0.0	0.0	296.7	450.6	290.9	0.0	0.0	755.2	1046.1	2027	الانشطة التجارية الأخرى	74
Education	-28.9	2.9	3.3	3.1	104.0	113.3	1.3	3.8	3.1	134.0	142.1	1211	التعليم	Mم
Education	-28.9	2.9	3.3	3.1	104.0	113.3	1.3	3.8	3.1	134.0	142.1	1211	التعليم	80
Health & social work	-64.5	269.0	32.6	0.0	602.8	904.4	241.4	56.4	0.0	671.1	968.9	2483	الصحة والعمل الاجتماعي	Nن
Health & social work	-64.5	269.0	32.6	0.0	602.8	904.4	241.4	56.4	0.0	671.1	968.9	2483	الصحة والعمل الاجتماعي	85
Other community, social & personal serv.	25.5	71.4	0.0	0.0	240.4	311.8	97.1	0.0	0.0	189.1	286.2	2993	انشطة الخدمه الاجتماعيه والشخصيه الأخرى	Oس
Activities of membership organizations	-38.4	58.6	0.0	0.0	34.8	93.3	90.2	0.0	0.0	41.6	131.7	243	أنشطة المؤسسات ذات العضوية الأخرى	91
Recreational, culture & sporting act.	22.7	2.5	0.0	0.0	63.9	66.4	1.9	0.0	0.0	41.8	43.7	610	الانشطة الترفيهية والثقافية والرياضية	92
Other service activities	41.3	10.4	0.0	0.0	141.7	152.1	5.0	0.0	0.0	105.8	110.8	2140	الانشطة الخدمية الأخرى	93
Total of profit institutions	-525.6	585.7	9.0	0.0	1194.8	1789.5	616.7	10.8	0.0	1687.5	2315.0	10443	مجموع المؤسسات الهادفة للربح	
Total of non-profit institutions	-14.1	230.9	27.3	3.1	548.9	810.1	232.9	49.8	3.1	538.4	824.2	986	مجموع المؤسسات غير الهادفة للربح	
Grand Total	-539.7	816.6	36.3	3.1	1743.7	2599.6	849.6	60.6	3.1	2225.9	3139.2	11429	المجموع الكلي	

Table 1-5: Assets by Economic Activity
in Remaining West Bank and Gaza Strip - 1997
(Value in US \$ 1000)

جدول 5-1: حركة الأصول حسب النشاط الاقتصادي
في باقي الضفة الغربية وقطاع غزة - 1997
(القيمة بالآلاف دولار أمريكي)

Economic Activity	القيمة المقدرة في نهاية العام Closing Book Value	قيمة التناقص الضروي Written- offs & Depreci- ation Losses	قيمة الخسائر والطوائف Value of Sold Assets	Value of Gross Additions					قيمة الإضافة الإجمالية Total	القيمة المقدرة في بداية العام Opening Book Value	عدد المؤسسات No. of Ent.	النشاط الاقتصادي	رمز التصنيف ISIC
				الأصول التي تم إنتاجها Prod for Own - Account	الممتلكات وتجهيزات والمعدات Value of Other Additions	مستلزمات أصول مستعملة Purch of Sec- Hand Assets	مستلزمات أصول جديدة Purch of New Assets	المجموع					
Hotels & restaurants	37732.9	1486.7	16.5	6.8	0.0	240.3	204.2	11235.7	11680.3	27562.7	2365	الفنادق والمطاعم	55
Hotels & restaurants	37732.9	1486.7	16.5	6.8	0.0	240.3	204.2	11235.7	11680.3	27562.7	2365	الفنادق والمطاعم	55
Real estate,renting & business activities	42025.7	13752.6	35.7	286.6	208.0	343.9	486.8	5839.7	6878.4	49222.3	2377	النشطة العقارية والإيجارية	70
Real estate activities	1764.3	99.8	0.0	0.0	0.0	0.0	0.0	213.5	213.5	1630.5	65	النشطة العقارية	70
Renting of machinery without open for	5257.6	1134.7	0.0	69.1	0.0	24.2	302.9	2082.2	2409.4	4052.0	226	تأجير الآت بدون عامل وتأجير سلع شخصية	71
Computer & related activities	422.5	53.0	7.5	208.0	208.0	0.0	0.0	88.4	296.4	394.5	33	الحاسب الالكتروني والنشطة ذات الصلة	72
Research & development	2178.7	63.4	0.0	0.0	0.0	2.5	0.0	1914.3	1916.8	325.3	26	البحث والتطوير	73
Other business activities	32402.6	12401.8	28.3	9.5	0.0	317.2	183.9	1541.2	2042.3	42799.9	2027	النشطة التجارية الأخرى	74
Education	40229.6	4837.7	6.4	7.5	0.0	143.6	586.9	6411.8	7142.3	37938.8	1211	التعليم	80
Education	40229.6	4837.7	6.4	7.5	0.0	143.6	586.9	6411.8	7142.3	37938.8	1211	التعليم	80
Health & social work	94868.6	7157.0	3.4	2.1	0.0	1061.8	693.2	4282.7	6037.7	95993.4	2483	الصحة والعمل الاجتماعي	85
Health & social work	94868.6	7157.0	3.4	2.1	0.0	1061.8	693.2	4282.7	6037.7	95993.4	2483	الصحة والعمل الاجتماعي	85
Other community, social & personal serv.	24340.5	1973.9	3.1	0.9	0.0	343.2	289.7	5226.8	5859.8	20458.6	2993	نشطة الخدمة الاجتماعية والشخصية الأخرى	91
Activities of membership organizations	5473.4	465.4	0.9	0.0	0.0	31.5	12.5	1488.0	1532.0	4407.7	243	نشطة المؤسسات ذات العضوية الأخرى	91
Recreational, culture & sporting act.	12779.2	972.9	2.1	0.9	0.0	101.2	74.6	2943.8	3119.6	10635.5	610	النشطة الترفيهية والثقافية والرياضية	92
Other service activities	6087.9	535.6	0.0	0.0	0.0	210.5	202.7	795.0	1208.2	5415.4	2140	النشطة الخدمية الأخرى	93
Total of profit institutions	133785.3	20635.3	62.2	301.8	208.0	1085.2	2239.5	25300.7	28833.4	125951.2	10443	مجموع المؤسسات الهادفة للربح	
Total of non-profit institutions	105411.9	8572.6	2.9	2.1	0.0	1047.6	21.3	7696.1	8765.0	105224.5	986	مجموع المؤسسات غير الهادفة للربح	
Grand Total	239197.2	29207.9	65.1	303.9	208.0	2132.9	2260.8	32996.8	37598.4	231175.7	11429	المجموع الكلي	

Table 1-6A: Assets by Type for Profit

Institutions in Remaining West Bank and Gaza Strip - 1997

(Value in US \$ 1000)

جدول 1-6أ: حركة الاصول حسب صنف الاصل للمؤسسات التي تهدف الى الربح

في باقي الضفة الغربية وقطاع غزة - 1997

(القيمة بالالف دولار امريكي)

Type of Asset	القيمة الدفترية في نهاية العام Closing Book Value	قيمة الاهتلاك خلال العام Depreciation During the Year	قيمة الاصول المباعة خلال العام Assets Sold During the Year	التأف و المفقود Written- offs and Losses	اضافات وتحسينات راسمالية Capital Add. & Improv.	اصول من انتاج المنشأة Produced for Own- Account	قيمة الاصول المشتراة خلال العام Purchased Assets			القيمة الدفترية في بداية العام Opening Book Value	صنف الاصل
							محلي Local		مستورد مباشرة Imports		
							مستعمله Second- Hand	جديدة New			
Land	10926.4	0.0	0.0	0.0	220.0	0.0	0.0	0.0	0.0	10706.4	الأراضي
Residential Buildings	6023.6	105.9	0.0	0.0	105.1	0.0	0.0	1248.1	0.0	4776.3	مباني سكنية
Non-Res. Buildings	46961.3	1034.3	0.0	0.0	410.1	0.0	0.0	10058.6	0.0	37526.9	مباني غير سكنية
Machines & Equipment	38801.0	14329.9	13.5	39.1	194.3	0.0	1388.8	6091.8	238.1	45270.4	الات ومعدات
Freight Vehicles	1841.3	364.5	0.0	0.0	0.5	0.0	140.0	206.1	0.0	1859.2	سيارات بضائع
Passengers Vehicles	11860.6	2628.4	76.6	0.0	68.0	0.0	555.0	4730.5	0.0	9212.0	سيارات نقل ركاب
Furniture & Furnishings	14140.3	1833.3	3.7	23.1	72.2	0.0	153.2	2317.6	0.0	13457.4	اثاث ومفروشات
Livestocks	82.4	13.6	0.0	0.0	0.0	0.0	2.5	33.5	0.0	59.9	حيوانات تربية
Computer Programmes	538.2	0.0	208.0	0.0	0.0	208.0	0.0	170.3	0.0	367.9	برامج كمبيوتر
Brand Name	440.0	7.2	0.0	0.0	0.0	0.0	0.0	0.0	0.0	447.2	اسم الشهرة
Other	2170.3	318.3	0.0	0.0	15.0	0.0	0.0	185.5	20.6	2267.5	اخرى
Total	133785.3	20635.3	301.8	62.2	1085.2	208.0	2239.5	25042.0	258.7	125951.2	المجموع

Table 1-6B: Assets by Type for Non-Profit

Institutions in Remaining West Bank and Gaza Strip - 1997

(Value in US \$ 1000)

جدول 1-6ب: حركة الاصول حسب صنف الاصل للمؤسسات التي لا تهدف الى الربح

في باقي الضفة الغربية وقطاع غزة - 1997

(القيمة بالالف دولار امريكي)

Type of Asset	القيمة الدفترية في نهاية العام Closing Book Value	قيمة الاهتلاك خلال العام Depreciation During the Year	قيمة الاصول المباعة خلال العام Assets Sold During the Year	التالف و المفقود Written- offs and Losses	اضافات وتحسينات راسمالية Capital Add. & Improv.	اصول من انتاج المنشأة Produced for Own- Account	قيمة الاصول المشتراة خلال العام			القيمة الدفترية في بداية العام Opening Book Value	صنف الاصل
							Purchased Assets		مستورد مباشرة Imports		
							محلي Local				
							مستعملة Second- Hand	جديدة New			
Land	13597.7	0.0	0.0	0.0	1.4	0.0	0.0	15.4	0.0	13580.9	الأراضي
Residential Buildings	1179.4	32.7	0.0	0.0	17.2	0.0	0.0	0.0	0.0	1194.8	مباني سكنية
Non-Res. Buildings	51535.9	3130.5	0.0	0.0	716.7	0.0	0.0	2145.6	0.0	51804.1	مباني غير سكنية
Machines & Equipment	24213.6	3266.2	1.5	0.9	267.2	0.0	20.5	2418.8	829.1	23946.6	الات ومعدات
Freight Vehicles	12.2	10.4	0.0	0.0	0.0	0.0	0.0	0.0	0.0	22.5	سيارات بضائع
Passengers Vehicles	1815.6	404.3	0.6	0.0	1.6	0.0	0.0	231.3	33.6	1954.0	سيارات نقل ركاب
Furniture & Furnishings	11651.9	1337.0	0.0	2.0	41.6	0.0	0.8	848.1	18.5	12081.9	اثاث ومفروشات
Livestocks	87.7	39.7	0.0	0.0	0.6	0.0	0.0	38.5	0.0	88.3	حيوانات تربية
Computer Programmes	291.4	0.0	0.0	0.0	1.3	0.0	0.0	23.5	236.2	30.4	برامج كمبيوتر
Other	1026.6	351.9	0.0	0.0	0.0	0.0	0.0	57.0	800.5	521.0	اخرى
Total	105411.9	8572.6	2.1	2.9	1047.6	0.0	21.3	5778.1	1917.9	105224.5	المجموع

جدول 7-1: تكلفة الاصول الجديدة حسب النشاط الاقتصادي
في باقي الضفة الغربية وقطاع غزة - 1997
(القيمة بالالف دولار امريكي)

Table 1-7: Cost of Acquisition of New Assets by Economic Activity
in Remaining West Bank and Gaza Strip - 1997
(Value in US \$ 1000)

Economic Activity	قيمة الاصول الجديدة								عدد المؤسسات No. of Ent.	النشاط الاقتصادي	دليل النشاط ISIC
	اصول اخرى Other Assets	اثاث ومفروشات Furniture & Furnishings	وسائط نقل Transport Vehicles	الات ومعدات Machinery & Equip.	الابنية غير السكنية Non-Res. Buildings	الابنية السكنية Res. Buildings	الاراضي Land	المجموع Total			
Hotels & restaurants	37.7	722.5	21.1	1705.4	8749.1	0.0	0.0	11235.7	2365	الفنادق والمطاعم	Hح
Hotels & restaurants	37.7	722.5	21.1	1705.4	8749.1	0.0	0.0	11235.7	2365	الفنادق والمطاعم	55
Real estate,renting & business activities	156.5	787.0	2747.4	1906.5	242.3	0.0	0.0	5839.7	2377	الانشطة العقارية والايجاريه	Kك
Real estate activities	0.0	5.9	207.6	0.0	0.0	0.0	0.0	213.5	65	الانشطة العقارية	70
Renting of machinery without operator	38.0	86.0	1367.7	348.2	242.3	0.0	0.0	2082.2	226	تأجير الآت بدون عامل وتأجير سلع شخصية	71
Computer & related activities	2.8	63.1	22.5	0.0	0.0	0.0	0.0	88.4	33	الحاسب الالكتروني والانشطة ذات الصلة	72
Research & development	63.1	213.3	999.1	638.8	0.0	0.0	0.0	1914.3	26	البحث والتطوير	73
Other business activities	52.6	418.7	150.5	919.5	0.0	0.0	0.0	1541.2	2027	الانشطة التجارية الأخرى	74
Education	1091.6	517.3	2133.2	1499.1	1155.3	0.0	15.4	6411.8	1211	التعليم	Mم
Education	1091.6	517.3	2133.2	1499.1	1155.3	0.0	15.4	6411.8	1211	التعليم	80
Health & social work	125.8	451.7	227.0	2537.9	940.4	0.0	0.0	4282.7	2483	الصحة والعمل الاجتماعي	Nن
Health & social work	125.8	451.7	227.0	2537.9	940.4	0.0	0.0	4282.7	2483	الصحة والعمل الاجتماعي	85
Other community, social & personal serv.	154.1	705.8	72.8	1928.9	1117.2	1248.1	0.0	5226.8	2993	انشطه الخدمه الاجتماعيه والشخصيه الاخرى	Oس
Activities of membership organizations	25.6	93.6	48.8	893.8	426.2	0.0	0.0	1488.0	243	أنشطة المؤسسات ذات العضوية الأخرى	91
Recreational, culture & sporting act	21.6	356.1	24.0	743.3	550.7	1248.1	0.0	2943.8	610	الانشطة الترفيهية والثقافية والرياضية	92
Other service activities	106.9	256.1	0.0	291.8	140.3	0.0	0.0	795.0	2140	الانشطة الخدمية الأخرى	93
Total of profit institutions	409.9	2317.6	4936.6	6329.9	10058.6	1248.1	0.0	25300.7	10443	مجموع المؤسسات الهادفة للربح	
Total of non-profit institutions	1155.6	866.6	264.9	3247.9	2145.6	0.0	15.4	7696.1	986	مجموع المؤسسات غير الهادفة للربح	
Grand Total	1565.6	3184.2	5201.5	9577.8	12204.3	1248.1	15.4	32996.8	11429	المجموع الكلي	

جدول 1-8: إيرادات الخدمات المقدمة للغير من أنشطة الخدمات الرئيسية والثانوية
حسب النشاط الإقتصادي في باقي الضفة الغربية وقطاع غزة - 1997
(القيمة بالآلاف دولار أمريكي)

Table 1-8: Revenues of Services as Principal and Secondary Activities by
Economic Activity in Remaining West Bank and Gaza Strip - 1997
(Value in US \$ 1000)

Economic Activity	Secondary Activities Revenues إيرادات أنشطة الخدمات الثانوية							Principal Activity Revenues إيرادات النشاط الرئيسي			المجموع Total	النشاط الإقتصادي	دليل النشاط ISIC
	أخرى Other	نقل ركاب Passangers Transport	نقل بضائع Transport of Goods	تأجير الآت ومعدات Rent of Mach. & Equip.	إيجار أبنية Rent of Build.	خدمات صيانة وإصلاح Maintenance and Repairs	خدمات صناعية على مواد مقدمة من الغير Industrial Services on others Materials	من الخارج External	من الداخل Internal	المجموع Total			
Hotels & restaurants	47.3	0.0	0.0	0.0	0.0	0.0	0.0	878.8	65871.0	66749.8	66797.1	الفنادق والمطاعم	Hح
Hotels & restaurants	47.3	0.0	0.0	0.0	0.0	0.0	0.0	878.8	65871.0	66749.8	66797.1	الفنادق والمطاعم	55
Real estate,renting & business activities	181.0	0.0	0.0	27.6	72.7	577.5	8.7	199.4	77435.1	77634.5	78502.1	الأنشطة العقارية والإيجارية	Kك
Real estate activities	0.0	0.0	0.0	0.0	0.0	0.0	0.0	0.0	1928.2	1928.2	1928.2	الأنشطة العقارية	70
Renting of machinery without operator	5.6	0.0	0.0	12.0	0.0	30.3	0.0	60.9	4770.3	4831.2	4879.1	تأجير الآت بدون عامل وتأجير سلع شخصية	71
Computer & related activities	21.3	0.0	0.0	0.0	0.0	42.4	0.0	0.0	3469.0	3469.0	3532.8	الحاسب الإلكتروني والأنشطة ذات الصلة	72
Research & development	3.2	0.0	0.0	1.1	0.0	0.0	0.0	0.0	162.1	162.1	166.4	البحث والتطوير	73
Other business activities	151.0	0.0	0.0	14.5	72.7	504.8	8.7	138.5	67105.4	67243.9	67995.6	الأنشطة التجارية الأخرى	74
Education	609.2	194.3	0.0	0.0	207.4	0.0	0.0	0.0	59544.7	59544.7	60555.6	التعليم	Mم
Education	609.2	194.3	0.0	0.0	207.4	0.0	0.0	0.0	59544.7	59544.7	60555.6	التعليم	80
Health & social work	712.1	10.9	0.0	2.7	238.0	0.0	83.7	196.0	39999.5	40195.5	41242.8	الصحة والعمل الإجتماعي	Nن
Health & social work	712.1	10.9	0.0	2.7	238.0	0.0	83.7	196.0	39999.5	40195.5	41242.8	الصحة والعمل الإجتماعي	85
Other community, social & personal serv.	824.2	0.0	0.0	9.0	37.0	0.4	0.0	5.1	28239.0	28244.0	29114.7	أنشطه خدمه الاجتماعيه والشخصيه الاخرى	Oس
Activities of membership organizations	751.9	0.0	0.0	0.0	12.5	0.0	0.0	5.1	3892.8	3897.8	4662.2	أنشطة المؤسسات ذات العضوية الأخرى	91
Recreational, culture & sporting act.	69.4	0.0	0.0	9.0	0.0	0.4	0.0	0.0	10279.9	10279.9	10358.6	الأنشطة الترفيهية والثقافية والرياضية	92
Other service activities	3.0	0.0	0.0	0.0	24.6	0.0	0.0	0.0	14066.4	14066.4	14093.9	الأنشطة الخدمية الأخرى	93
Total of profit institutions	217.2	170.7	0.0	26.6	107.0	577.5	8.7	1161.1	232773.3	233934.4	235042.0	مجموع المؤسسات الهادفة للربح	
Total of non-profit institutions	2156.7	34.5	0.0	12.7	448.2	0.4	83.7	118.2	38315.9	38434.1	41170.2	مجموع المؤسسات غير الهادفة للربح	
Grand Total	2373.9	205.2	0.0	39.3	555.2	577.9	92.4	1279.2	271089.3	272368.5	276212.2	المجموع الكلي	

**Table 1- 9: Industrial Production by Economic Activity
in Remaining West Bank and Gaza Strip - 1997
(Value in US \$ 1000)**

جدول 9-1: الانتاج من النشاط الصناعي حسب النشاط الاقتصادي في
باقي الضفة الغربية وقطاع غزة - 1997
(القيمة بالالف دولار امريكي)

Economic Activity	التغير في المخزون Change in Stocks	المبيعات Sales			المنتج خلال العام Production During the Year				عدد المؤسسات No. of Ent.	النشاط الاقتصادي	دليل النشاط ISIC
		اجمالي Total	محلي Local	خارجي Exports	المخلفات Wastes	منتجات تحت التشغيل Work in Progress	منتجات تامة الصنع Finished Products	المجموع Total			
Hotels & restaurants	-0.1	0.0	170.9	170.9	0.0	0.0	170.8	170.8	2365	الفنادق والمطاعم	Hح
Hotels & restaurants	-0.1	0.0	170.9	170.9	0.0	0.0	170.8	170.8	2365	الفنادق والمطاعم	55
Real estate,renting & business activities	0.0	0.0	0.0	0.0	0.0	0.0	0.0	0.0	2377	الانشطة العقارية والايجاريه	Kك
Real estate activities	0.0	0.0	0.0	0.0	0.0	0.0	0.0	0.0	65	الانشطة العقارية	70
Renting of machinery without operator	0.0	0.0	0.0	0.0	0.0	0.0	0.0	0.0	226	تأجير الآت بدون عامل وتأجير سلع شخصية	71
Computer & related activities	0.0	0.0	0.0	0.0	0.0	0.0	0.0	0.0	33	الحاسب الالكتروني والانشطة ذات الصلة	72
Research & development	0.0	0.0	0.0	0.0	0.0	0.0	0.0	0.0	26	البحث والتطوير	73
Other business activities	0.0	0.0	0.0	0.0	0.0	0.0	0.0	0.0	2027	الانشطة التجارية الأخرى	74
Education	-0.5	0.0	39.4	39.4	0.0	0.0	38.9	38.9	1211	التعليم	Mم
Education	-0.5	0.0	39.4	39.4	0.0	0.0	38.9	38.9	1211	التعليم	80
Health & social work	-23.7	35.6	263.2	298.9	0.0	0.0	275.1	275.1	2483	الصحة والعمل الاجتماعي	Nن
Health & social work	-23.7	35.6	263.2	298.9	0.0	0.0	275.1	275.1	2483	الصحة والعمل الاجتماعي	85
Other community, social & personal serv.	0.0	0.0	0.0	0.0	0.0	0.0	0.0	0.0	2993	انشطة الخدمة الاجتماعية والشخصيه الأخرى	Oس
Activities of membership organizations	0.0	0.0	0.0	0.0	0.0	0.0	0.0	0.0	243	أنشطة المؤسسات ذات العضوية الأخرى	91
Recreational, culture & sporting act	0.0	0.0	0.0	0.0	0.0	0.0	0.0	0.0	610	الانشطة الترفيهية والثقافية والرياضية	92
Other service activities	0.0	0.0	0.0	0.0	0.0	0.0	0.0	0.0	2140	الانشطة الخدمية الأخرى	93
Total of profit institutions	-1.8	0.0	320.5	320.5	0.0	0.0	318.7	318.7	10443	مجموع المؤسسات الهادفة للربح	
Total of non-profit institutions	-22.6	35.6	153.1	188.7	0.0	0.0	166.2	166.2	986	مجموع المؤسسات غير الهادفة للربح	
Grand Total	-24.4	35.6	473.6	509.2	0.0	0.0	484.8	484.8	11429	المجموع الكلي	

**Table 1-10: Trade Activity by Economic Activity
in Remaining West Bank and Gaza Strip - 1997
(Value in US \$ 1000)**

Economic Activity	الهامش التجاري Trade Margin	التغير في المخزون Change in Stocks	الثأف والمفقود Written- offs & Losses	المبيعات Sales	تكلفة المشتريات Purchases	عدد المؤسسات No. of Ent.	النشاط الاقتصادي	دليل النشاط ISIC
Hotels & restaurants	1764.0	38.3	5.9	5887.0	4155.5	2365	الفنادق والمطاعم	Hح
Hotels & restaurants	1764.0	38.3	5.9	5887.0	4155.5	2365	الفنادق والمطاعم	55
Real estate,renting & business activities	788.4	-74.8	14.2	4339.3	3461.9	2377	الانشطة العقارية والايجاره	Kك
Real estate activities	0.0	0.0	0.0	0.0	0.0	65	الانشطة العقارية	70
Renting of machinery without operator	26.0	5.1	0.6	88.5	67.0	226	تأجير الآت بدون عامل وتأجير سلع شخصية	71
Computer & related activities	409.3	57.1	11.1	2759.1	2395.7	33	الحاسب الالكتروني والانشطة ذات الصلة	72
Research & development	0.0	0.0	0.0	0.0	0.0	26	البحث والتطوير	73
Other business activities	353.1	-137.0	2.5	1491.8	999.2	2027	الانشطة التجارية الأخرى	74
Education	81.9	1.6	0.0	1185.3	1105.0	1211	التعليم	Mم
Education	81.9	1.6	0.0	1185.3	1105.0	1211	التعليم	80
Health & social work	278.5	27.6	19.9	1337.4	1066.6	2483	الصحة والعمل الاجتماعي	Nن
Health & social work	278.5	27.6	19.9	1337.4	1066.6	2483	الصحة والعمل الاجتماعي	85
Other community, social & personal ser.	531.0	-25.7	0.7	1628.8	1071.4	2993	أنشطة الخدمة الاجتماعية والشخصيه الأخرى	Oس
Activities of membership organizations	1.5	-31.6	0.0	76.6	43.5	243	أنشطة المؤسسات ذات العضوية الأخرى	91
Recreational, culture & sporting act.	492.5	0.6	0.7	1166.7	674.2	610	الانشطة الترفيهيه والثقافية والرياضية	92
Other service activities	37.0	5.3	0.0	385.4	353.7	2140	الانشطة الخدمية الأخرى	93
Total of profit institutions	3188.3	-31.1	39.7	12587.0	9328.0	10443	مجموع المؤسسات الهادفة للربح	
Total of non-profit institutions	255.6	-2.0	1.0	1790.8	1532.3	986	مجموع المؤسسات غير الهادفة للربح	
Grand Total	3443.8	-33.0	40.7	14377.9	10860.4	11429	المجموع الكلي	

**Table 1-11: Other Revenues and Transfers by Economic Activity
in Remaining West Bank and Gaza Strip - 1997
(Value in US \$ 1000)**

جدول 11-1: الإيرادات والتحويلات المتنوعة المقبوضة حسب النشاط الاقتصادي
في باقي الضفة الغربية وقطاع غزة - 1997
(القيمة بالآلاف دولار أمريكي)

Economic Activity	Various Transfers تحويلات متنوعة			Property Income إيرادات الملكية				الإعانات الحكومية Gov. Subsidies	المجموع Total	عدد المؤسسات No. of Ent.	النشاط الاقتصادي ISIC	دليل النشاط ISIC
	أخرى Other	منح وتبرعات Grants and Donations	تعويزات التأمين ضد الحوادث Casualty Insurance Claims	إيجار أراضي Rent of Land	دخل من ملكية مؤسسات أخرى Income of Owning other Ent.	أرباح اسهم Divid.	فوائد Interests					
Hotels & restaurants	0.5	49.3	0.0	0.0	0.0	0.0	0.0	0.0	49.8	2365	الفنادق والمطاعم	Hح
Hotels & restaurants	0.5	49.3	0.0	0.0	0.0	0.0	0.0	0.0	49.8	2365	الفنادق والمطاعم	55
Real estate,renting & business activities	160.3	3075.1	97.9	0.0	0.0	0.0	476.2	12.1	3821.6	2377	الانشطة العقارية والايجاره	كك
Real estate activities	0.0	0.0	0.0	0.0	0.0	0.0	9.0	0.0	9.0	65	الانشطة العقارية	70
Renting of machinery without operator	0.2	5.8	91.9	0.0	0.0	0.0	0.0	0.0	98.0	226	تأجير الآت بدون عامل وتأجير سلع شخصية	71
Computer & related activities	0.0	0.0	0.0	0.0	0.0	0.0	0.0	0.0	0.0	33	الحاسب الالكتروني والانشطة ذات الصلة	72
Research & development	0.0	761.3	0.0	0.0	0.0	0.0	0.0	0.0	761.3	26	البحث والتطوير	73
Other business activities	160.1	2308.0	6.0	0.0	0.0	0.0	467.2	12.1	2953.4	2027	الانشطة التجارية الأخرى	74
Education	3484.9	10458.0	35.4	0.0	22.4	4.8	11.5	42.9	14059.9	1211	التعليم	Mم
Education	3484.9	10458.0	35.4	0.0	22.4	4.8	11.5	42.9	14059.9	1211	التعليم	80
Health & social work	150.5	32675.9	2567.7	0.0	11.9	3.3	137.5	1407.4	36954.2	2483	الصحة والعمل الاجتماعي	Nن
Health & social work	150.5	32675.9	2567.7	0.0	11.9	3.3	137.5	1407.4	36954.2	2483	الصحة والعمل الاجتماعي	85
Other community, social & personal serv.	526.8	6454.7	0.0	87.4	0.0	0.0	159.8	1092.7	8321.4	2993	أنشطه الخدمه الاجتماعيه والشخصيه الأخرى	سO
Activities of membership organizations	161.4	5476.1	0.0	0.0	0.0	0.0	158.8	424.0	6220.3	243	أنشطة المؤسسات ذات العضوية الأخرى	91
Recreational, culture & sporting act	365.4	978.6	0.0	87.4	0.0	0.0	1.0	668.7	2101.1	610	الانشطة الترفيهيه والثقافية والرياضية	92
Other service activities	0.0	0.0	0.0	0.0	0.0	0.0	0.0	0.0	0.0	2140	الانشطة الخدمية الأخرى	93
Total of profit institutions	117.1	75.7	97.9	0.0	0.0	4.8	444.3	668.7	1408.4	10443	مجموع المؤسسات الهادفة للربح	
Total of non-profit institutions	4205.9	52637.3	2603.1	87.5	34.3	3.3	340.6	1886.5	61798.4	986	مجموع المؤسسات غير الهادفة للربح	
Grand Total	4323.0	52712.9	2701.1	87.5	34.3	8.1	784.9	2555.1	63206.8	11429	المجموع الكلي	

جدول 12-1: مستلزمات الإنتاج السلعية المستخدمة حسب النشاط الاقتصادي في باقي الضفة الغربية وقطاع غزة - 1997 (القيمة بالالف دولار امريكي)

Table 1-12: Production Input of Goods by Economic Activity in Remaining West Bank and Gaza Strip - 1997 (Value in US \$ 1000)

Economic Activity	اخرى Other	فرطاسية Stationery	عدد وادوات مستهلكة Disposables	قطع الغيار Spare Parts	مواد التعبئة والتغليف Packing & Wrapping Material	الماء Water	الكهرباء Electricity	الوقود والمحروقات والزيوت Fuel & Oil	الخامات والمواد الاولية Raw Materials	مجموع مستلزمات الانتاج السلعية المستخدمة Total Inputs of Goods	النشاط الاقتصادي	دليل النشاط ISIC
Hotels & restaurants	5829.7	268.1	495.5	112.5	604.8	370.7	1450.4	258.2	22042.2	31432.1	الفنادق والمطاعم	Hح
Hotels & restaurants	5829.7	268.1	495.5	112.5	604.8	370.7	1450.4	258.2	22042.2	31432.1	الفنادق والمطاعم	55
Real estate,renting & business activities	8508.1	1508.2	192.1	1097.9	153.9	147.6	719.5	485.1	222.2	13034.5	الانشطة العقارية والايجارية	Kك
Real estate activities	35.3	21.5	11.6	0.0	0.0	5.4	28.8	11.1	0.0	113.7	الانشطة العقارية	70
Renting of machinery without operator	116.2	38.6	10.2	68.8	6.6	16.9	44.9	54.7	12.9	369.7	تأجير الآت بدون عامل وتأجير سلع شخصية	71
Computer & related activities	42.5	17.8	14.0	601.3	0.0	2.1	22.9	39.3	0.0	740.0	الحاسب الالكتروني والانشطة ذات الصلة	72
Research & development	36.5	291.5	1.6	1.2	6.3	1.5	14.8	9.3	0.0	362.7	البحث والتطوير	73
Other business activities	8277.7	1138.8	154.7	426.6	141.0	121.7	608.0	370.6	209.3	11448.5	الانشطة التجارية الأخرى	74
Education	2363.1	928.2	123.9	684.9	78.8	275.8	800.6	710.2	78.5	6043.9	التعليم	Mم
Education	2363.1	928.2	123.9	684.9	78.8	275.8	800.6	710.2	78.5	6043.9	التعليم	80
Health & social work	4118.6	969.5	1363.2	294.7	138.6	350.6	1060.3	557.4	554.6	9407.5	الصحة والعمل الاجتماعي	Nن
Health & social work	4118.6	969.5	1363.2	294.7	138.6	350.6	1060.3	557.4	554.6	9407.5	الصحة والعمل الاجتماعي	85
Other community, social & personal serv.	2346.0	697.1	491.1	203.8	77.4	279.7	1191.4	225.0	481.9	5993.4	انشطة الخدمه الاجتماعيه والشخصيه الاخرى	Oس
Activities of membership organizations	85.9	560.2	111.2	25.4	6.3	70.5	189.7	146.0	0.0	1195.2	انشطة المؤسسات ذات العضوية الأخرى	91
Recreational, culture & sporting act.	1347.2	113.6	99.4	44.7	31.6	84.8	356.2	47.1	481.9	2606.4	الانشطة الترفيهية والثقافية والرياضية	92
Other service activities	913.0	23.3	280.5	133.7	39.5	124.4	645.5	31.9	0.0	2191.8	الانشطة الخدمية الأخرى	93
Total of profit institutions	19947.4	2468.1	1780.1	2125.9	930.7	1031.0	3950.1	1340.7	22710.1	56284.0	مجموع المؤسسات الهادفة للربح	
Total of non-profit institutions	3218.2	1902.9	885.7	267.8	122.9	393.4	1272.0	895.2	669.3	9627.4	مجموع المؤسسات غير الهادفة للربح	
Grand Total	23165.6	4371.1	2665.8	2393.7	1053.5	1424.4	5222.1	2235.9	23379.4	65911.4	المجموع الكلي	

Table 1-13: Industrial Services Expenditures by Economic Activity in Remaining West Bank and Gaza Strip - 1997
(Value in US \$ 1000)

جدول 1-13: مصاريف الخدمات الصناعية حسب النشاط الاقتصادي في باقي الضفة الغربية وقطاع غزة - 1997
(القيمة بالالف دولار امريكي)

Economic Activity	صيانة واصلاح للالات Machines Maintenance	صيانة واصلاح للابنية Building Maintenance	مصروفات تشغيل لدى الغير Operational Services Exp.	المجموع Total	عدد المؤسسات No. of Ent.	النشاط الاقتصادي	دليل النشاط ISIC
Hotels & restaurants	395.6	492.0	18.7	906.3	2365	الفنادق والمطاعم	Hح
Hotels & restaurants	395.6	492.0	18.7	906.3	2365	الفنادق والمطاعم	55
Real estate,renting & business activities	659.4	371.7	651.4	1682.5	2377	الانشطة العقارية والايجاريه	كك
Real estate activities	0.5	17.8	30.1	48.5	65	الانشطة العقارية	70
Renting of machinery without operator	150.1	3.9	3.3	157.3	226	تأجير الآت بدون عامل وتأجير سلع شخصية	71
Computer & related activities	3.4	10.1	0.0	13.5	33	الحاسب الالكتروني والانشطة ذات الصلة	72
Research & development	24.7	159.1	12.1	195.8	26	البحث والتطوير	73
Other business activities	480.7	180.8	605.9	1267.4	2027	الانشطة التجارية الاخرى	74
Education	399.6	891.1	10.0	1300.7	1211	التعليم	Mم
Education	399.6	891.1	10.0	1300.7	1211	التعليم	80
Health & social work	678.2	666.3	180.2	1524.7	2483	الصحة والعمل الاجتماعي	Nن
Health & social work	678.2	666.3	180.2	1524.7	2483	الصحة والعمل الاجتماعي	85
Other community, social & personal serv.	296.8	621.2	739.0	1657.1	2993	أنشطه الخدمه الاجتماعيه والشخصيه الاخرى	وس
Activities of membership organizations	101.5	187.2	2.5	291.2	243	انشطة المؤسسات ذات العضوية الأخرى	91
Recreational, culture & sporting act.	109.4	209.4	736.5	1055.3	610	الانشطة الترفيهية والثقافية والرياضية	92
Other service activities	86.0	224.6	0.0	310.6	2140	الانشطة الخدمية الأخرى	93
Total of profit institutions	1730.4	1874.0	1477.1	5081.4	10443	مجموع المؤسسات الهادفة للربح	
Total of non-profit institutions	699.2	1168.5	122.2	1989.8	986	مجموع المؤسسات غير الهادفة للربح	
Grand Total	2429.5	3042.4	1599.3	7071.3	11429	المجموع الكلي	

Table 1-14A: Non-Industrial Services Expenditures by Economic

Activity in Remaining West Bank and Gaza Strip - 1997
(Value in US \$ 1000)

جدول 1-14أ: مصاريف الخدمات غير الصناعية حسب النشاط الاقتصادي

في باقي الضفة الغربية وقطاع غزة - 1997
(القيمة بالالف دولار امريكي)

Economic Activity	دعايه واعلان Adver.	ضيافه Hospit- ality	نقل ركاب Passnger Transport	نقل بضائع Goods Shipping	تدقيق حسابات Audit- ing	مصاريف قانونيه ورسوم قضائية Legal Charges and Court Fees	رسوم اتحادات ونقابات Union Fees	برق و بريد و هاتف وفاكس Telecomm- unication	استئجار ابنية Rent of Build.	استئجار الات ومعدات Rent of Mach. & Equip.	المجموع Total	النشاط الاقتصادي	دليل النشاط ISIC
Hotels & restaurants	381.7	418.1	42.1	118.2	122.7	26.8	24.7	524.7	2975.8	0.8	4635.7	الفنادق والمطاعم	٥٥
Hotels & restaurants	381.7	418.1	42.1	118.2	122.7	26.8	24.7	524.7	2975.8	0.8	4635.7	الفنادق والمطاعم	55
Real estate,renting & business activities	560.1	620.6	226.6	138.1	391.6	286.7	209.5	2113.5	3754.3	169.6	8470.6	الانشطة العقارية والايجاره	٧٠
Real estate activities	205.6	41.1	12.2	0.0	8.3	192.5	21.6	111.2	81.3	51.6	725.4	الانشطة العقارية	70
Renting of machinery without operator	136.0	9.4	12.1	80.1	14.7	3.9	8.2	76.5	307.6	45.2	693.6	تأجير الآت بدون عامل وتأجير سلع شخصية	71
Computer & related activities	15.5	7.4	6.8	23.1	24.0	7.0	1.6	52.7	79.2	0.0	217.1	الحاسب الالكتروني والانشطة ذات الصلة	72
Research & development	37.0	28.9	10.1	0.0	12.8	25.3	14.2	65.4	72.9	2.3	268.7	البحث والتطوير	73
Other business activities	166.0	534.0	185.3	34.9	331.8	58.1	164.1	1807.7	3213.4	70.6	6565.8	الانشطة التجارية الأخرى	74
Education	198.8	285.7	290.4	16.5	188.7	107.4	145.1	759.9	1733.1	76.0	3801.6	التعليم	٨٠
Education	198.8	285.7	290.4	16.5	188.7	107.4	145.1	759.9	1733.1	76.0	3801.6	التعليم	80
Health & social work	345.2	395.1	283.0	44.7	185.6	116.4	187.0	1205.9	3584.5	35.6	6383.0	الصحة والعمل الاجتماعي	٨٥
Health & social work	345.2	395.1	283.0	44.7	185.6	116.4	187.0	1205.9	3584.5	35.6	6383.0	الصحة والعمل الاجتماعي	85
Other community, social & personal serv.	205.3	547.8	163.5	67.3	163.3	69.5	153.0	750.5	2953.5	186.2	5259.8	أنشطه الخدمه الاجتماعيه والشخصيه الاخرى	٩١
Activities of membership organizations	84.2	208.1	36.8	4.1	52.5	47.5	103.2	309.0	942.0	24.0	1811.5	انشطة المؤسسات ذات العضوية الأخرى	91
Recreational, culture & sporting act.	87.3	166.4	74.0	53.2	46.7	8.0	21.7	321.4	904.1	161.5	1844.4	الانشطة الترفيهيه والثقافية والرياضية	92
Other service activities	33.8	173.3	52.6	10.0	64.0	14.0	28.1	120.1	1107.3	0.7	1603.9	الانشطة الخدمية الأخرى	93
Total of profit institutions	1444.5	1718.2	605.8	324.9	761.5	378.8	543.3	4056.1	12370.6	384.8	22588.5	مجموع المؤسسات الهادفة للربح	
Total of non-profit institutions	246.7	549.1	399.8	60.0	290.4	228.0	176.0	1298.4	2630.6	83.5	5962.3	مجموع المؤسسات غير الهادفة للربح	
Grand Total	1691.2	2267.3	1005.6	384.9	1051.9	606.8	719.3	5354.5	15001.2	468.3	28550.8	المجموع الكلي	

Table 1-14B: Non-Industrial Services Expenditures by Economic Activity in Remaining West Bank and Gaza Strip - 1997
(Value in US \$ 1000)

جدول 1-14ب: مصاريف الخدمات غير الصناعية حسب النشاط الاقتصادي في باقي الضفة الغربية وقطاع غزة - 1997
(القيمة بالآلاف دولار أمريكي)

Economic Activity	اخرى Other	خدمات تنظيف Cleaning Exp.	خدمات تدريب للعاملين Employees Training Exp.	خسائر بيع مستلزمات Inputs Reseals Losses	نفقات طبية لاصابات العمل Work Accidents Medical Exp.	خدمات تخزين Storage Services Exp.	خدمات كمبيوتر Computer Services	عمولات بنكية Bank Comm- issions	المجموع Total	النشاط الاقتصادي ISIC	دليل النشاط ISIC
Hotels & restaurants	169.8	47.6	7.4	8.8	15.0	0.9	0.7	309.6	559.9	الفنادق والمطاعم	Hح
Hotels & restaurants	169.8	47.6	7.4	8.8	15.0	0.9	0.7	309.6	559.9	الفنادق والمطاعم	55
Real estate,renting & business activities	1814.9	108.0	160.4	37.6	9.4	145.2	149.6	58.2	2483.4	الانشطة العقارية والايجاريه	Kك
Real estate activities	163.9	0.4	0.5	0.0	0.0	0.0	0.0	1.3	166.0	الانشطة العقارية	70
Renting of machinery without operator	49.2	0.0	19.4	7.3	5.2	1.5	10.1	6.7	99.4	تأجير الآت بدون عامل وتأجير سلع شخصية	71
Computer & related activities	54.3	3.0	1.5	0.0	0.0	0.0	3.1	10.7	72.5	الحاسب الالكتروني والانشطة ذات الصلة	72
Research & development	346.5	0.3	77.0	0.0	0.0	143.0	42.3	1.4	610.5	البحث والتطوير	73
Other business activities	1201.1	104.4	62.0	30.3	4.3	0.7	94.1	38.2	1535.1	الانشطة التجارية الأخرى	74
Education	736.0	84.2	127.2	0.0	11.5	8.1	56.5	91.9	1115.3	التعليم	Mم
Education	736.0	84.2	127.2	0.0	11.5	8.1	56.5	91.9	1115.3	التعليم	80
Health & social work	932.2	189.8	66.1	0.5	8.1	0.3	68.9	61.3	1327.2	الصحة والعمل الاجتماعي	Nن
Health & social work	932.2	189.8	66.1	0.5	8.1	0.3	68.9	61.3	1327.2	الصحة والعمل الاجتماعي	85
Other community, social & personal serv.	436.8	38.5	145.1	0.0	11.9	0.0	10.9	7.0	650.1	أنشطة الخدمة الاجتماعيه والشخصيه الأخرى	Oس
Activities of membership organizations	296.4	7.7	135.5	0.0	1.5	0.0	6.6	2.9	450.6	أنشطة المؤسسات ذات العضوية الأخرى	91
Recreational, culture & sporting act.	69.3	26.2	9.6	0.0	9.9	0.0	3.9	4.1	123.0	الانشطة الترفيهية والثقافية والرياضية	92
Other service activities	71.0	4.6	0.0	0.0	0.5	0.0	0.5	0.0	76.6	الانشطة الخدمية الأخرى	93
Total of profit institutions	2341.1	377.4	198.7	46.4	36.6	153.5	214.4	459.7	3827.7	مجموع المؤسسات الهادفة للربح	
Total of non-profit institutions	1748.6	90.8	307.5	0.5	19.4	1.0	72.2	68.2	2308.2	مجموع المؤسسات غير الهادفة للربح	
Grand Total	4089.7	468.1	506.2	46.9	56.0	154.5	286.6	527.9	6135.9	المجموع الكلي	

جدول 15-1: الرسوم والضرائب المستحقة حسب النشاط الاقتصادي
في باقي الضفة الغربية وقطاع غزة - 1997
(القيمة بالآلاف دولار امريكي)

Table 1-15: Fees and Taxes Due by Economic Activity
in Remaining West Bank and Gaza Strip - 1997
(Value in US \$ 1000)

Economic Activity	ضرائب اخرى Other Taxes	ضريبة القيمة المضافة Value Added Tax	ضرائب ابنية Building Taxes	رسوم طوايح Stamp Fees	رسوم ترخيص مركبات Vehicle Licensing Fees	رسوم ترخيص المؤسسة Ent. Licensing Fees	رسوم جمركية Customs Duties	المجموع Total	عدد المؤسسات No. of Ent.	النشاط الاقتصادي	دليل النشاط ISIC
Hotels & restaurants	37.0	720.7	52.2	1.9	19.3	176.8	17.0	1024.8	2365	الفنادق والمطاعم	Hح
Hotels & restaurants	37.0	720.7	52.2	1.9	19.3	176.8	17.0	1024.8	2365	الفنادق والمطاعم	55
Real estate,renting & business activities	8.8	2106.4	175.3	85.1	199.5	254.2	23.3	2852.5	2377	الانشطة العقارية والاجاريه	Kك
Real estate activities	0.0	11.0	121.7	0.9	3.1	16.5	0.0	153.2	65	الانشطة العقارية	70
Renting of machinery without operator	0.8	106.4	0.5	0.0	110.7	11.8	0.5	230.7	226	تأجير الآت بدون عامل وتأجير سلع شخصية	71
Computer & related activities	0.0	494.0	0.0	0.0	8.7	3.4	0.0	506.1	33	الحاسب الالكتروني والانشطة ذات الصلة	72
Research & development	0.1	18.3	0.0	46.1	17.9	64.5	0.6	147.5	26	البحث والتطوير	73
Other business activities	7.9	1476.7	53.1	38.1	59.2	158.0	22.2	1815.1	2027	الانشطة التجارية الأخرى	74
Education	45.8	496.7	27.8	0.9	390.7	71.1	4.8	1037.9	1211	التعليم	Mم
Education	45.8	496.7	27.8	0.9	390.7	71.1	4.8	1037.9	1211	التعليم	80
Health & social work	9.9	1195.6	28.6	5.8	323.3	305.7	32.0	1900.8	2483	الصحة والعمل الاجتماعي	Nن
Health & social work	9.9	1195.6	28.6	5.8	323.3	305.7	32.0	1900.8	2483	الصحة والعمل الاجتماعي	85
Other community, social & personal serv.	26.7	415.9	15.7	1.2	23.4	164.2	3.5	650.5	2993	انشطة الخدمة الاجتماعية والشخصيه الأخرى	Oس
Activities of membership organizations	2.5	35.7	7.8	0.3	10.4	0.7	3.5	60.9	243	انشطة المؤسسات ذات العضوية الأخرى	91
Recreational, culture & sporting activities	6.9	211.4	4.9	0.9	10.6	69.4	0.0	304.0	610	الانشطة الترفيهية والثقافية والرياضية	92
Other service activities	17.3	168.7	3.1	0.0	2.4	94.1	0.0	285.6	2140	الانشطة الخدمية الأخرى	93
Total of profit institutions	123.1	4327.2	286.1	79.6	622.4	957.1	64.8	6460.4	10443	مجموع المؤسسات الهادفة للربح	
Total of non-profit institutions	5.0	607.9	13.5	15.2	333.8	14.9	15.7	1006.0	986	مجموع المؤسسات غير الهادفة للربح	
Grand Total	128.1	4935.2	299.6	94.8	956.2	972.0	80.5	7466.3	11429	المجموع الكلي	

جدول 16-1: التحويلات والمدفوعات المتنوعة حسب النشاط الاقتصادي
في باقي الضفة الغربية وقطاع غزة - 1997
(القيمة بالالف دولار امريكي)

Table 1-16: Other Payments and Transfers by Economic Activity
in Remaining West Bank and Gaza Strip - 1997
(Value in US \$ 1000)

Economic Activity	Various Transfers			Property Payments			مدفوعات ملكية				المجموع Total	عدد المؤسسات No. of Ent.	النشاط الاقتصادي	دليل النشاط ISIC
	اخرى Other	منح وتبرعات Grants & Donat- ions	غرامات Fines	اقتطاعات التأمين Insurance Premiums	مستحقات لاصحاب العمل With- drawals	مكافأة اعضاء مجلس الادارة Bonuses to Board of Directors	توزيع ارباح Distrib- uted Dividends	ايجار اراضي Rent of Land	حقوق امتياز Royali- ties	فوائد قروض Inter- ests				
Hotels & restaurants	10.6	15.7	0.0	39.6	216.2	0.0	90.2	27.1	0.0	41.4	440.7	2365	الفنادق والمطاعم	Hح
Hotels & restaurants	10.6	15.7	0.0	39.6	216.2	0.0	90.2	27.1	0.0	41.4	440.7	2365	الفنادق والمطاعم	55
Real estate,renting & business activities	181.0	37.5	4.0	333.4	304.4	22.2	22.5	0.0	0.0	198.9	1103.8	2377	الانشطة العقارية والايجارية	Kك
Real estate activities	0.6	0.0	0.6	1.0	0.0	3.0	0.0	0.0	0.0	0.0	5.2	65	الانشطة العقارية	70
Renting of machinery without operator	27.1	11.1	2.0	256.0	50.8	0.0	0.0	0.0	0.0	125.5	472.5	226	تأجير الآت بدون عامل وتأجير سلع شخصية	71
Computer & related activities	15.0	4.0	0.0	12.6	20.3	0.0	0.0	0.0	0.0	9.7	61.6	33	الحاسب الالكتروني والانشطة ذات الصلة	72
Research & development	13.9	3.1	0.0	5.2	0.0	0.0	0.0	0.0	0.0	3.2	25.3	26	البحث والتطوير	73
Other business activities	124.5	19.3	1.4	58.5	233.3	19.2	22.5	0.0	0.0	60.5	539.2	2027	الانشطة التجارية الاخرى	74
Education	187.4	73.3	0.7	102.1	50.9	0.0	0.0	1.7	0.0	76.4	492.6	1211	التعليم	Mم
Education	187.4	73.3	0.7	102.1	50.9	0.0	0.0	1.7	0.0	76.4	492.6	1211	التعليم	80
Health & social work	1310.2	8377.1	0.3	114.3	48.7	0.9	10.0	92.7	0.0	17.4	9971.7	2483	الصحة والعمل الاجتماعي	Nن
Health & social work	1310.2	8377.1	0.3	114.3	48.7	0.9	10.0	92.7	0.0	17.4	9971.7	2483	الصحة والعمل الاجتماعي	85
Other community, social & personal serv.	177.1	616.4	1.4	23.6	97.7	8.8	0.0	100.6	89.9	29.3	1144.8	2993	انشطه الخدمة الاجتماعيه والشخصيه الاخرى	Oس
Activities of membership organizations	120.9	323.7	1.4	16.7	0.0	8.8	0.0	0.0	0.0	0.0	471.5	243	أنشطة المؤسسات ذات العضوية الأخرى	91
Recreational, culture & sporting act.	42.8	290.3	0.0	3.8	11.2	0.0	0.0	100.6	89.9	29.3	568.0	610	الانشطة الترفيهية والثقافية والرياضية	92
Other service activities	13.4	2.4	0.0	3.2	86.5	0.0	0.0	0.0	0.0	0.0	105.4	2140	الانشطة الخدمية الأخرى	93
Total of profit institutions	263.3	98.4	4.1	455.7	715.7	2.6	112.6	107.6	89.9	277.5	2127.4	10443	مجموع المؤسسات الهادفة للربح	
Total of non-profit institutions	1603.0	9021.6	2.4	157.4	2.2	29.3	10.0	114.4	0.0	86.0	11026.2	986	مجموع المؤسسات غير الهادفة للربح	
Grand Total	1866.4	9120.0	6.5	613.0	717.9	31.8	122.6	222.1	89.9	363.5	13153.6	11429	المجموع الكلي	

Table 1-17: Selected Ratios by Economic Activity
in Remaining West Bank and Gaza Strip - 1997

جدول 1-17: بعض المعدلات المستخلصة من المسح حسب النشاط الاقتصادي
في باقي الضفة الغربية وقطاع غزة - 1997

Economic Activity	نسبة الإهلاك السنوي الى الانتاج Depreciation to Output %	نسبة تعويضات العاملين الى القيمة المضافة Compensation of Employees to Value Added %	نسبة القيمة المضافة الى الانتاج Value Added to Output %	متوسط نصيب العامل باجر من القيمة المضافة بالدولار Value Added per Paid Employee in (\$)	متوسط نصيب العامل من القيمة المضافة بالدولار Value Added per Person Engaged in (\$)	متوسط انتاجية العامل باجر من الانتاج بالدولار Output per Paid Employee in (\$)	متوسط انتاجية العامل من الانتاج بالدولار Output per Person Engaged in (\$)	متوسط نصيب العامل باجر من تعويضات العاملين بالدولار Annual Compensation per Paid Employee in (\$)	النشاط الاقتصادي	دليل النشاط ISIC
Hotels & restaurants	2.2	29.7	45.4	12109.3	5043.6	26691.3	11117.1	3599.0	الفنادق والمطاعم	Hح
Hotels & restaurants	2.2	29.7	45.4	12109.3	5043.6	26691.3	11117.1	3599.0	الفنادق والمطاعم	55
Real estate,renting & business activities	17.0	32.1	68.3	13749.4	8196.3	20127.3	11998.3	4415.1	الانشطة العقارية والاجاريه	Kك
Real estate activities	4.9	68.1	48.4	7309.9	3036.4	15113.2	6277.8	4976.9	الانشطة العقارية	70
Renting of machinery without operator	23.1	37.6	73.1	14285.6	7157.1	19544.9	9791.9	5377.8	تأجير الآت بدون عامل وتأجير سلع شخصية	71
Computer & related activities	1.3	25.2	73.5	24568.0	19072.5	33407.7	25934.9	6183.1	الحاسب الالكتروني والانشطة ذات الصلة	72
Research & development	6.3	-200.4	-43.1	-1022.9	-1022.9	2375.9	2375.9	2050.2	البحث والتطوير	73
Other business activities	17.9	29.3	69.9	15596.5	9025.1	22318.1	12914.6	4569.7	الانشطة التجارية الأخرى	74
Education	6.3	51.0	84.0	9394.6	8131.0	11182.3	9678.2	4790.0	التعليم	Mم
Education	6.3	51.0	84.0	9394.6	8131.0	11182.3	9678.2	4790.0	التعليم	80
Health & social work	13.3	55.9	65.5	6662.0	4654.7	10178.7	7111.8	3724.2	الصحة والعمل الاجتماعي	Nن
Health & social work	13.3	55.9	65.5	6662.0	4654.7	10178.7	7111.8	3724.2	الصحة والعمل الاجتماعي	85
Other community, social & personal serv.	5.8	49.6	60.2	7254.3	3386.5	12049.4	5624.9	3596.1	انشطة الخدمة الاجتماعيه والشخصيه الاخرى	Oس
Activities of membership organizations	5.5	97.9	56.1	4354.8	4280.9	7762.5	7630.7	4265.0	انشطة المؤسسات ذات العضوية الاخرى	91
Recreational, culture & sporting activities	8.5	47.7	50.7	6634.5	3623.0	13097.4	7152.2	3166.7	الانشطة الترفيهية والثقافية والرياضية	92
Other service activities	3.9	27.4	70.4	11592.4	2975.3	16467.6	4226.5	3170.4	الانشطة الخدمية الأخرى	93
Grand Average of profit institutions	8.7	27.5	63.2	11790.7	5884.7	18655.6	9311.0	3244.0	المتوسط الكلي للمؤسسات الهادفة للربح	
Grand Average of non-profit institutions	11.3	86.3	73.8	6364.2	6306.2	8623.9	8545.3	5490.2	المتوسط الكلي للمؤسسات غير الهادفة للربح	
Grand Average	9.3	43.4	65.8	9578.4	5993.2	14565.9	9113.9	4159.8	المتوسط الكلي	

Table 2-1: Number of Enterprises and Persons Engaged and Main Economic Indicators by Economic Activity in Jerusalem Governorate - 1997
(Value in US \$ 1000)

جدول 2-1: عدد المؤسسات والمشتغلين واهم المؤشرات الاقتصادية حسب النشاط الاقتصادي في محافظة القدس - 1997
(القيمة بالالف دولار امريكي)

Economic Activity	التكوين الرأسمالي الثابت الاجمالي G. F. C. F.	اجمالي القيمة المضافة Gross Value Added	الاستهلاك الوسيط Intermediate Consump- tion	الانتاج Output	تعويضات العاملين Compens- ation of Employees	عدد المشتغلين Number of Persons Engaged	عدد المنشآت No. of Est.	عدد المؤسسات No. of Ent.	النشاط الاقتصادي	دليل النشاط ISIC
Hotels & restaurants	3612.2	29380.6	12452.5	41833.1	11549.6	1650	334	334	الفنادق والمطاعم	Hح
Hotels & restaurants	3612.2	29380.6	12452.5	41833.1	11549.6	1650	334	334	الفنادق والمطاعم	55
Real estate,renting & business activities	1689.4	16780.9	8374.1	25155.0	10321.9	1247	243	243	الانشطة العقارية والاجاريه	Kك
Renting of machinery without operator	1397.2	6596.2	2073.0	8669.2	1155.7	49	21	21	تأجير الآت بدون عامل وتأجير سلع شخصية	+ 71
Computer & related activities									الحاسب الالكتروني والانشطة ذات الصلة	72
Research & development	25.6	1528.4	307.3	1835.7	1473.9	258	4	4	البحث والتطوير	73
Other business activities	266.6	8656.3	5993.7	14650.1	7692.3	939	218	218	الانشطة التجارية الأخرى	74
Education	734.5	13109.4	2909.1	16018.5	8323.8	1173	88	88	التعليم	Mم
Education	734.5	13109.4	2909.1	16018.5	8323.8	1173	88	88	التعليم	80
Health & social work	445.4	11578.9	2960.9	14539.8	8303.4	1699	138	138	الصحة والعمل الاجتماعي	Nن
Health & social work	445.4	11578.9	2960.9	14539.8	8303.4	1699	138	138	الصحة والعمل الاجتماعي	85
Other community, social & personal serv.	187.0	3323.8	1657.8	4981.6	1943.9	454	207	207	أنشطه الخدمه الاجتماعيه والشخصيه الأخرى	Oس
Activities of membership organizations	84.3	1032.4	326.5	1358.9	709.9	83	8	8	أنشطة المؤسسات ذات العضوية الأخرى	91
Recreational, culture & sporting act.	42.6	704.3	358.5	1062.7	657.7	101	32	32	الانشطة الترفيهية والثقافية والرياضية	92
Other service activities	60.0	1587.1	972.8	2560.0	576.3	270	167	167	الانشطة الخدمية الأخرى	93
Total of profit institutions	5682.4	59214.5	23455.2	82669.7	26475.4	4651	913	913	مجموع المؤسسات الهادفة للربح	
Total of non-profit institutions	986.1	14959.1	4899.1	19858.2	13967.3	1572	97	97	مجموع المؤسسات غير الهادفة للربح	
Grand Total	6668.5	74173.6	28354.4	102527.9	40442.6	6223	1010	1010	المجموع الكلي	

Table 2-2: Number of Persons Engaged by Economic Activity
in Jerusalem Governorate- 1997

Economic Activity	عاملون باجر Paid Employees							عاملون بدون اجر Unpaid Persons Engaged				مجموع المشتغلين Total No. of Persons Engaged			عدد المؤسسات No. of Ent.	النشاط الاقتصادي	دليل النشاط ISIC
	اخرين Others		في الانتاج Operatives		في الادارة Administratives		مجموع العاملين باجر Total No. of Paid Emp.	من افراد الاسرة Family Members		من اصحاب العمل Proprietors		المجموع Total					
	انثى F	ذكر M	انثى F	ذكر M	انثى F	ذكر M		انثى F	ذكر M	انثى F	ذكر M						
Hotels & restaurants	12	225	36	706	39	137	1156	2	152	2	338	91	1559	1650	334	الفنادق والمطاعم	Hح
Hotels & restaurants	12	225	36	706	39	137	1156	2	152	2	338	91	1559	1650	334	الفنادق والمطاعم	55
Real estate,renting & business activities	26	95	123	314	186	310	1052	2	0	0	193	336	911	1247	243	الانشطة العقارية والابجارية	Kك
Renting of machinery without operator	0	0	0	16	4	13	33	0	0	0	17	4	46	49	21	+ تأجير الآت بدون عامل وتأجير سلع شخصية	71
Computer & related activities																الحاسب الالكتروني والانشطة ذات الصلة	72
Research & development	4	2	40	171	14	28	258	0	0	0	0	58	201	258	4	البحث والتطوير	73
Other business activities	22	93	83	126	168	269	761	2	0	0	176	274	665	939	218	الانشطة التجارية الأخرى	74
Education	35	79	453	216	160	155	1098	10	13	12	40	670	503	1173	88	التعليم	Mم
Education	35	79	453	216	160	155	1098	10	13	12	40	670	503	1173	88	التعليم	80
Health & social work	43	36	1104	234	111	62	1591	0	0	11	97	1269	430	1699	138	الصحة والعمل الاجتماعي	Nن
Health & social work	43	36	1104	234	111	62	1591	0	0	11	97	1269	430	1699	138	الصحة والعمل الاجتماعي	85
Other community, social & personal serv.	9	9	33	72	55	49	227	4	36	36	152	137	317	454	207	أنشطه الخدمة الاجتماعيه والشخصيه الاخرى	Oس
Activities of membership organizations	9	1	24	0	23	26	83	0	0	0	0	56	27	83	8	انشطة المؤسسات ذات العضوية الأخرى	91
Recreational, culture & sporting act.	0	6	0	23	32	16	77	4	0	0	20	35	65	101	32	الانشطة الترفيهية والثقافية والرياضية	92
Other service activities	0	2	9	48	0	7	67	0	36	36	132	45	225	270	167	الانشطة الخدمية الأخرى	93
Total of profit institutions	69	335	1274	1087	336	451	3551	18	201	61	820	1758	2893	4651	913	مجموع المؤسسات الهادفة للربح	
Total of non-profit institutions	55	110	474	455	215	262	1572	0	0	0	0	745	827	1572	97	مجموع المؤسسات غير الهادفة للربح	
Grand Total	124	445	1748	1542	551	713	5123	18	201	61	820	2503	3720	6223	1010	المجموع الكلي	

جدول 2-3أ: تعويضات العاملين باجر حسب طبيعة العمل والنشاط الاقتصادي
في محافظة القدس - 1997
(القيمة بالالف دولار امريكي)

Table 2-3A: Compensation of Paid Employees by Type of Work and
Economic Activity in Jerusalem Governorate - 1997
(Value in US \$ 1000)

Economic Activity	مزاي اخرى Other Benefits	المزايا العينية Payments in-Kind	الرواتب والاجور التقديمية Cash Wages and Salaries			مجموع التعويضات Total Comp.	العاملون باجر Paid Employees			عدد المؤسسات No. of Ent.	النشاط الاقتصادي	دليل النشاط ISIC
			اخرى Others	انتاج Oper.	ادارة Adm.		اخرى Others	انتاج Oper.	ادارة Adm.			
Hotels & restaurants	506.4	771.4	2021.0	5714.9	2535.9	11549.6	237	742	177	334	الفنادق والمطاعم	Hح
Hotels & restaurants	506.4	771.4	2021.0	5714.9	2535.9	11549.6	237	742	177	334	الفنادق والمطاعم	55
Real estate,renting & business activities	1019.0	118.0	754.3	3285.8	5144.8	10321.9	121	436	495	243	الانشطة العقارية والابجارية	Kك
Renting of machinery without operator	166.4	0.0	0.0	494.6	494.6	1155.7	0	16	16	21	تأجير الآت بدون عامل وتأجير سلع شخصية	+ 71
Computer & related activities											الحاسب الالكتروني والانشطة ذات الصلة	72
Research & development	153.9	0.0	39.3	1042.9	237.8	1473.9	5	211	42	4	البحث والتطوير	73
Other business activities	698.6	118.0	715.0	1748.3	4412.4	7692.3	116	209	437	218	الانشطة التجارية الأخرى	74
Education	280.3	28.8	548.5	3689.8	3776.6	8323.9	114	670	315	88	التعليم	Mم
Education	280.3	28.8	548.5	3689.8	3776.6	8323.9	114	670	315	88	التعليم	80
Health & social work	224.0	107.2	389.3	6156.6	1426.4	8303.4	79	1338	174	138	الصحة والعمل الاجتماعي	Nن
Health & social work	224.0	107.2	389.3	6156.6	1426.4	8303.4	79	1338	174	138	الصحة والعمل الاجتماعي	85
Other community, social & personal serv.	105.9	20.5	110.8	783.8	923.0	1943.9	18	105	104	207	أنشطة الخدمة الاجتماعية والشخصية الأخرى	Oس
Activities of membership organizations	54.1	0.0	52.8	200.5	402.6	709.9	10	24	49	8	أنشطة المؤسسات ذات العضوية الأخرى	91
Recreational, culture & sporting activities	13.4	1.9	42.3	142.6	457.5	657.7	6	23	48	32	الانشطة الترفيهية والثقافية والرياضية	92
Other service activities	38.4	18.6	15.7	440.7	63.0	576.3	2	57	7	167	الانشطة الخدمية الأخرى	93
Total of profit institutions	1503.8	975.1	2926.8	13476.0	7593.7	26475.4	403	2361	787	913	مجموع المؤسسات الهادفة للربح	
Total of non-profit institutions	631.6	70.8	897.0	6154.8	6213.0	13967.3	165	929	477	97	مجموع المؤسسات غير الهادفة للربح	
Grand Total	2135.4	1045.9	3823.9	19630.9	13806.6	40442.6	568	3290	1264	1010	المجموع الكلي	

Table 2-3B: Compensation of Paid Employees by Gender and

Economic Activity in Jerusalem Governorate - 1997

(Value in US \$ 1000)

Economic Activity	مزايَا اخرى Other Benefits		المزايَا العينية Payments in-Kind		الرواتب والاجور التقديمية Cash Wages and Salaries						مجموع التعويضات Total Compensations		مجموع العاملين باجر Total No. of Paid Emp.		النشاط الاقتصادي	دليل النشاط ISIC
	اثاث F	ذكور M	اثاث F	ذكور M	اخرين Others		انتاج Oper.		ادارة Adm.		اثاث F	ذكور M	اثاث F	ذكور M		
					اثاث F	ذكور M	اثاث F	ذكور M	اثاث F	ذكور M						
Hotels & restaurants	54.3	452.0	35.2	736.2	109.4	1911.6	284.2	5430.7	492.9	2043.0	976.0	10573.6	87	1068	الفنادق والمطاعم	Hح
Hotels & restaurants	54.3	452.0	35.2	736.2	109.4	1911.6	284.2	5430.7	492.9	2043.0	976.0	10573.6	87	1068	الفنادق والمطاعم	55
Real estate,renting & business activities	224.0	794.9	5.9	112.1	148.4	606.0	758.0	2527.8	1565.3	3579.5	2701.6	7620.3	335	719	الانشطة العقارية والايجاريه	Kك
Renting of machinery without operator	16.6	149.8	0.0	0.0	0.0	0.0	0.0	494.6	109.9	384.7	126.6	1029.2	4	29	تاجير الات بدون عامل وتاجير سلع شخصية	+ 71
Computer & related activities															الحاسب الالكتروني والانشطة ذات الصلة	72
Research & development	32.2	121.7	0.0	0.0	38.0	1.3	197.7	845.2	84.6	153.3	352.4	1121.5	58	201	البحث والتطوير	73
Other business activities	175.2	523.4	5.9	112.1	110.4	604.6	560.3	1188.0	1370.8	3041.5	2222.6	5469.7	273	488	الانشطة التجارية الأخرى	74
Education	124.3	156.0	28.6	0.2	97.2	451.3	2252.2	1437.5	1301.9	2474.7	3804.2	4519.7	648	450	التعليم	Mم
Education	124.3	156.0	28.6	0.2	97.2	451.3	2252.2	1437.5	1301.9	2474.7	3804.2	4519.7	648	450	التعليم	80
Health & social work	199.0	25.0	101.7	5.5	222.9	166.5	4176.8	1979.7	968.8	457.6	5669.1	2634.3	1258	332	الصحة والعمل الاجتماعي	Nن
Health & social work	199.0	25.0	101.7	5.5	222.9	166.5	4176.8	1979.7	968.8	457.6	5669.1	2634.3	1258	332	الصحة والعمل الاجتماعي	85
Other community, social & personal serv.	42.5	63.4	6.0	14.5	47.5	63.2	244.6	539.2	541.6	381.5	882.1	1061.8	97	130	أنشطه الخدمه الاجتماعيه والشخصيه الاخرى	Oس
Activities of membership organizations	30.6	23.5	0.0	0.0	47.5	5.2	200.5	0.0	217.1	185.5	495.7	214.2	56	27	أنشطة المؤسسات ذات العضوية الأخرى	91
Recreational, culture & sporting activities	10.6	2.9	0.4	1.5	0.0	42.3	0.0	142.6	324.5	133.0	335.5	322.2	32	45	الانشطة الترفيهية والثقافية والرياضية	92
Other service activities	1.3	37.0	5.5	13.1	0.0	15.7	44.1	396.7	0.0	63.0	50.9	525.4	9	57	الانشطة الخدمية الأخرى	93
Total of profit institutions	347.6	1156.2	111.0	864.1	323.5	2603.3	4614.2	8861.9	2432.2	5161.5	7828.5	18646.9	1679	1872	مجموع المؤسسات الهادفة للربح	
Total of non-profit institutions	296.5	335.1	66.3	4.5	301.8	595.3	3101.7	3053.2	2438.2	3774.7	6204.5	7762.8	745	827	مجموع المؤسسات غير الهادفة للربح	
Grand Total	644.1	1491.3	177.3	868.6	625.3	3198.6	7715.9	11915.0	4870.4	8936.2	14032.9	26409.7	2424	2699	المجموع الكلي	

جدول 2-4: قيمة المخزون في بداية ونهاية العام
حسب النشاط الاقتصادي في محافظة القدس - 1997
(القيمة بالآلاف دولار امريكي)

Table 2-4: Value of Stocks at the Beginning and End of the Year
by Economic Activity in Jerusalem Governorate - 1997
(Value in US \$ 1000)

Economic Activity	التغير في المخزون Change in Stocks	قيمة المخزون في نهاية 1997 Value of Stocks at End of 1997					قيمة المخزون في بداية 1997 Value of Stocks at Beginning of 1997					عدد المؤسسات No. of Ent.	النشاط الاقتصادي	دليل النشاط ISIC
		بضائع مشتراه لغرض البيع Goods for Resale	منتجات تامة الصنع Finished Products	منتجات تحت التشغيل Work in Progress	مستلزمات الانتاج السلعية Mater. Fuels & Supp.	المجموع Total	بضائع مشتراه لغرض البيع Goods for Resale	منتجات تامة الصنع Finished Products	منتجات تحت التشغيل Work in Progress	مستلزمات الانتاج السلعية Mater. Fuels & Supp.	المجموع Total			
		Hotels & restaurants	-59.5	26.0	0.0	0.0	129.8	155.8	38.8	0.0	0.0			
Hotels & restaurants	-59.5	26.0	0.0	0.0	129.8	155.8	38.8	0.0	0.0	176.5	215.3	334	الفنادق والمطاعم	55
Real estate,renting & business activities	5.8	6.2	0.0	0.0	7.8	14.0	1.7	0.0	0.0	6.6	8.3	243	الانشطة العقارية والايجاريه	كك
Renting of machinery without operator	0.0	0.0	0.0	0.0	0.0	0.0	0.0	0.0	0.0	0.0	0.0	21	تأجير الآت بدون عامل وتأجير سلع شخصية	71+
Computer & related activities													الحاسب الالكتروني والانشطة ذات الصلة	72
Research & development	0.0	0.0	0.0	0.0	0.0	0.0	0.0	0.0	0.0	0.0	0.0	4	البحث والتطوير	73
Other business activities	5.8	6.2	0.0	0.0	7.8	14.0	1.7	0.0	0.0	6.6	8.3	218	الانشطة التجارية الأخرى	74
Education	1.6	0.0	0.0	0.0	4.3	4.3	0.0	0.0	0.0	2.6	2.6	88	التعليم	Mم
Education	1.6	0.0	0.0	0.0	4.3	4.3	0.0	0.0	0.0	2.6	2.6	88	التعليم	80
Health & social work	-22.9	0.0	0.0	0.0	68.8	68.8	0.0	0.0	0.0	91.7	91.7	138	الصحة والعمل الاجتماعي	Nن
Health & social work	-22.9	0.0	0.0	0.0	68.8	68.8	0.0	0.0	0.0	91.7	91.7	138	الصحة والعمل الاجتماعي	85
Other community, social & personal serv.	-6.0	0.0	0.0	0.0	7.8	7.8	0.0	0.0	0.0	13.8	13.8	207	انشطه الخدمه الاجتماعيه والشخصيه الاخرى	Oس
Activities of membership organizations	0.0	0.0	0.0	0.0	0.0	0.0	0.0	0.0	0.0	0.0	0.0	8	أنشطة المؤسسات ذات العضوية الأخرى	91
Recreational, culture & sporting act.	0.0	0.0	0.0	0.0	0.0	0.0	0.0	0.0	0.0	0.0	0.0	32	الانشطة الترفيهيه والثقافية والرياضية	92
Other service activities	-6.0	0.0	0.0	0.0	7.8	7.8	0.0	0.0	0.0	13.8	13.8	167	الانشطة الخدمية الأخرى	93
Total of profit institutions	-56.7	32.2	0.0	0.0	147.7	179.9	40.5	0.0	0.0	196.1	236.6	913	مجموع المؤسسات الهادفة للربح	
Total of non-profit institutions	-21.4	0.0	0.0	0.0	73.6	73.6	0.0	0.0	0.0	95.1	95.1	97	مجموع المؤسسات غير الهادفة للربح	
Grand Total	-78.1	32.2	0.0	0.0	221.3	253.6	40.5	0.0	0.0	291.2	331.7	1010	المجموع الكلي	

Table 2-5: Assets by Economic Activity

in Jerusalem Governorate - 1997

(Value in US \$ 1000)

Economic Activity	القيمة الدقترية في نهاية العام Closing Book Value	قيمة الاهتلاك السنوي Depreciation	قيمة التالف والمفقود Written- offs & Losses	قيمة الاصول المباعة Value of Sold Assets	Value of Gross Additions					القيمة الدقترية في بداية العام Opening Book Value	عدد المؤسسات No. of Ent.	النشاط الاقتصادي	دليل النشاط ISIC
					اصول من انتاج المنشأة Prod. for Own - Account	اضافات وتحسينات Other Additions	مشتريات اصول مستعملة Purch. of Sec.- Hand Assets	مشتريات اصول جديدة Purch. of New Assets	المجموع Total				
Hotels & restaurants	5961.6	555.1	2.6	5.6	0.0	939.5	16.7	2661.6	3617.8	2907.1	334	الفنادق والمطاعم	Hح
Hotels & restaurants	5961.6	555.1	2.6	5.6	0.0	939.5	16.7	2661.6	3617.8	2907.1	334	الفنادق والمطاعم	55
Real estate,renting & business activities	7932.6	2155.1	227.3	1167.0	0.0	0.0	0.7	2855.7	2856.4	8625.6	243	الانشطة العقارية والاجارية	Kك
Renting of machinery without operator	6069.8	1900.2	222.6	1167.0	0.0	0.0	0.0	2564.1	2564.1	6795.4	21	تأجير الات بدون عامل وتأجير سلع شخصية	+71
Computer & related activities												الحاسب الالكتروني والانشطة ذات الصلة	72
Research & development	61.7	9.3	0.0	0.0	0.0	0.0	0.0	25.6	25.6	45.4	4	البحث والتطوير	73
Other business activities	1801.2	245.6	4.8	0.0	0.0	0.0	0.7	265.9	266.6	1784.9	218	الانشطة التجارية الأخرى	74
Education	3691.8	378.4	0.0	0.0	0.0	596.6	0.0	137.9	734.5	3335.7	88	التعليم	Mم
Education	3691.8	378.4	0.0	0.0	0.0	596.6	0.0	137.9	734.5	3335.7	88	التعليم	80
Health & social work	3388.8	324.1	0.0	0.0	0.0	58.3	0.0	387.1	445.4	3267.4	138	الصحة والعمل الاجتماعي	Nن
Health & social work	3388.8	324.1	0.0	0.0	0.0	58.3	0.0	387.1	445.4	3267.4	138	الصحة والعمل الاجتماعي	85
Other community, social & personal serv.	1517.6	283.4	64.8	0.0	0.0	0.0	26.0	161.0	187.0	1678.9	207	انشطة الخدمة الاجتماعية والشخصية الأخرى	Oس
Activities of membership organizations	207.9	190.2	64.8	0.0	0.0	0.0	0.0	84.3	84.3	378.7	8	أنشطة المؤسسات ذات العضوية الأخرى	91
Recreational, culture & sporting act.	709.2	33.1	0.0	0.0	0.0	0.0	0.0	42.6	42.6	699.6	32	الانشطة الترفيهية والثقافية والرياضية	92
Other service activities	600.5	60.1	0.0	0.0	0.0	0.0	26.0	34.0	60.0	600.6	167	الانشطة الخدمية الأخرى	93
Total of profit institutions	19212.3	3227.7	229.9	1172.6	0.0	1018.2	43.4	5793.3	6854.9	16987.5	913	مجموع المؤسسات الهادفة للربح	
Total of non-profit institutions	3280.0	468.4	64.8	0.0	0.0	576.1	0.0	410.0	986.1	2827.1	97	مجموع المؤسسات غير الهادفة للربح	
Grand Total	22492.3	3696.0	294.7	1172.6	0.0	1594.3	43.4	6203.3	7841.0	19814.7	1010	المجموع الكلي	

**Table 2-6A: Assets by Type for Profit
Institutions in Jerusalem Governorate - 1997
(Value in US \$ 1000)**

جدول 2-6أ: حركة الاصول حسب صنف الاصل للمؤسسات التي تهدف الى الربح
في محافظة القدس - 1997
(القيمة بالالف دولار امريكي)

Type of Asset	القيمة الدفترية في نهاية العام Closing Book Value	قيمة الإهلاك خلال العام Depreciation During the Year	قيمة الاصول المباعة خلال العام Assets Sold During the Year	التالف و المفقود Written- offs and Losses	اضافات وتحسينات راسمالية Capital Add. & Improv.	اصول من انتاج المنشأة Produced for Own- Account	قيمة الاصول المشتراة خلال العام			القيمة الدفترية في بداية العام Opening Book Value	صنف الاصل
							Purchased Assets		مستورد مباشرة Imports		
							محلي				
							Local	جديدة New			
Land	166.6	0.0	0.0	0.0	0.0	0.0	0.0	0.0	0.0	166.6	الأراضي
Residential Buildings	481.8	22.6	0.0	0.0	0.0	0.0	0.0	0.0	0.0	504.4	مباني سكنية
Non-Res. Buildings	3321.5	143.6	0.0	0.0	960.5	0.0	0.0	243.4	0.0	2261.3	مباني غير سكنية
Machines & Equipment	5804.9	753.5	5.6	0.0	56.3	0.0	43.4	1435.2	8.6	5020.5	الات ومعدات
Freight Vehicles	21.5	8.6	0.0	0.0	0.0	0.0	0.0	0.0	0.0	30.1	سيارات بضائع
Passengers Vehicles	5776.3	1911.1	1167.0	222.6	1.1	0.0	0.0	0.0	2564.1	6511.7	سيارات نقل ركاب
Furniture & Furnishings	3093.7	352.5	0.0	2.6	0.4	0.0	0.0	1517.3	0.0	1931.0	اثاث ومفروشات
Computer programmes	35.8	0.0	0.0	4.8	0.0	0.0	0.0	24.6	0.0	15.9	برامج كمبيوتر
Brand Name	186.8	0.0	0.0	0.0	0.0	0.0	0.0	0.0	0.0	186.8	اسم الشهرة
Other	323.4	35.9	0.0	0.0	0.0	0.0	0.0	0.0	0.0	359.4	اخرى
Total	19212.3	3227.7	1172.6	229.9	1018.2	0.0	43.4	3220.6	2572.7	16987.5	المجموع

**Table 2-6B: Assets by Type for Non-Profit
Institutions in Jerusalem Governorate - 1997
(Value in US \$ 1000)**

جدول 2-6ب: حركة الاصول حسب صنف الاصل للمؤسسات التي لاتهدف الى الربح
في محافظة القدس - 1997
(القيمة بالالف دولار امريكي)

Type of Asset	القيمة الدفترية في نهاية العام Closing Book Value	قيمة الاهتلاك خلال العام Depreciation During the Year	قيمة الاصول المباعة خلال العام Assets Sold During the Year	التالف و المفقود Written- offs and Losses	اضافات وتحسينات راسمالية Capital Add. & Improv.	اصول من انتاج المنشأة Produced for Own- Account	قيمة الاصول المشتراة خلال العام			القيمة الدفترية في بداية العام Opening Book Value	صنف الاصل
							Purchased Assets		مستورد مباشرة Imports		
							محلي Local				
							مستعملة Second- Hand	جديدة New			
Land	82.1	0.0	0.0	0.0	0.0	0.0	0.0	0.0	0.0	82.1	الأراضي
Residential Buildings	481.0	5.4	0.0	0.0	322.8	0.0	0.0	0.0	0.0	163.5	مباني سكنية
Non-Res. Buildings	1337.9	122.5	0.0	0.0	251.3	0.0	0.0	0.0	0.0	1209.1	مباني غير سكنية
Machines & Equipment	755.0	204.0	0.0	64.8	0.0	0.0	0.0	268.3	0.0	755.7	الات ومعدات
Freight Vehicles	66.7	14.3	0.0	0.0	0.0	0.0	0.0	0.0	0.0	80.9	سيارات بضائع
Passengers Vehicles	138.8	17.2	0.0	0.0	2.0	0.0	0.0	22.9	0.0	131.0	سيارات نقل ركاب
Furniture & Furnishings	399.6	105.0	0.0	0.0	0.0	0.0	0.0	99.8	0.0	404.8	اثاث ومفروشات
Other	19.0	0.0	0.0	0.0	0.0	0.0	0.0	19.0	0.0	0.0	اخرى
Total	3280.0	468.4	0.0	64.8	576.1	0.0	0.0	410.0	0.0	2827.1	المجموع

**Table 2-7: Cost of Acquisition of New Assets by
Economic Activity in Jerusalem Governorate - 1997
(Value in US \$ 1000)**

جدول 2-7: تكلفة الاصول الجديدة حسب النشاط الاقتصادي
في محافظة القدس - 1997
(القيمة بالالف دولار امريكي)

Economic Activity	قيمة الاصول الجديدة								عدد المؤسسات No. of Ent.	النشاط الاقتصادي	دليل النشاط ISIC
	اصول اخرى Other Assets	اثاث ومفروشات Furniture & Furnishings	وسائط نقل Transport Vehicles	الات ومعدات Machinery & Equip.	الابنية غير السكنية Non-Res. Buildings	الابنية السكنية Res. Buildings	الاراضي Land	المجموع Total			
Hotels & restaurants	0.0	1425.8	0.0	1235.9	0.0	0.0	0.0	2661.6	334	الفنادق والمطاعم	Hح
Hotels & restaurants	0.0	1425.8	0.0	1235.9	0.0	0.0	0.0	2661.6	334	الفنادق والمطاعم	55
Real estate,renting & business activities	24.0	54.3	2587.0	190.4	0.0	0.0	0.0	2855.7	243	الانشطة العقارية والاجاربه	Kك
Renting of machinery without operator	0.0	0.0	2564.1	0.0	0.0	0.0	0.0	2564.1	21	تأجير الآت بدون عامل وتأجير سلع شخصية	+ 71
Computer & related activities										الحاسب الالكتروني والانشطة ذات الصلة	72
Research & development	0.0	4.3	0.0	21.3	0.0	0.0	0.0	25.6	4	البحث والتطوير	73
Other business activities	24.0	50.0	22.9	169.0	0.0	0.0	0.0	265.9	218	الانشطة التجارية الأخرى	74
Education	6.5	87.2	0.0	44.2	0.0	0.0	0.0	137.9	88	التعليم	Mم
Education	6.5	87.2	0.0	44.2	0.0	0.0	0.0	137.9	88	التعليم	80
Health & social work	0.0	17.9	0.0	125.9	243.4	0.0	0.0	387.1	138	الصحة والعمل الاجتماعي	Nن
Health & social work	0.0	17.9	0.0	125.9	243.4	0.0	0.0	387.1	138	الصحة والعمل الاجتماعي	85
Other community, social & personal serv.	13.2	32.0	0.0	115.8	0.0	0.0	0.0	161.0	207	أنشطه الخدمه الاجتماعيه والشخصيه الأخرى	Oس
Activities of membership organizations	0.0	0.0	0.0	84.3	0.0	0.0	0.0	84.3	8	أنشطة المؤسسات ذات العضوية الأخرى	91
Recreational, culture & sporting act.	13.2	2.9	0.0	26.5	0.0	0.0	0.0	42.6	32	الانشطة الترفيهية والثقافية والرياضية	92
Other service activities	0.0	29.1	0.0	4.9	0.0	0.0	0.0	34.0	167	الانشطة الخدمية الأخرى	93
Total of profit institutions	24.6	1517.3	2564.1	1443.8	243.4	0.0	0.0	5793.3	913	مجموع المؤسسات الهادفة للربح	
Total of non-profit institutions	19.0	99.8	22.9	268.3	0.0	0.0	0.0	410.0	97	مجموع المؤسسات غير الهادفة للربح	
Grand Total	43.7	1617.1	2587.0	1712.1	243.4	0.0	0.0	6203.3	1010	المجموع الكلي	

جدول 8-2: إيرادات الخدمات المقدمة للغير من أنشطة الخدمات الرئيسية والثانوية

Table 2-8: Revenues of Services as Principal and Secondary Activities by Economic Activity in Jerusalem Governorate - 1997
(Value in US \$ 1000)

حسب النشاط الإقتصادي في محافظة القدس - 1997

(القيمة بالآلاف دولار أمريكي)

Economic Activity	Secondary Activities Revenues إيرادات أنشطة الخدمات الثانوية							Principal Activity Revenues إيرادات النشاط الرئيسي			المجموع Total	النشاط الإقتصادي	دليل النشاط ISIC
	أخرى Other	نقل ركاب Passangers Transport	نقل بضائع Transport of Goods	تأجير الآت ومعدات Rent of Mach. & Equip	إيجار أبنية Rent of Buildings	خدمات صيانة وإصلاح Maintenance and Repairs	خدمات صناعية على مواد مقدمة من الغير Industrial Services on others Materials	من الخارج External	من الداخل Internal	المجموع Total			
Hotels & restaurants	0.0	0.0	0.0	0.0	0.0	0.0	30.6	10464.2	30339.3	40803.6	40834.1	الفنادق والمطاعم	Hح
Hotels & restaurants	0.0	0.0	0.0	0.0	0.0	0.0	30.6	10464.2	30339.3	40803.6	40834.1	الفنادق والمطاعم	55
Real estate,renting & business activities	1971.6	0.0	0.0	0.0	0.0	0.0	0.0	203.6	20913.6	21117.2	23088.9	الانشطة العقارية والإيجارية	Kك
Renting of machinery without operator	0.0	0.0	0.0	0.0	0.0	0.0	0.0	0.0	8664.4	8664.4	8664.4	تأجير الآت بدون عامل وتأجير سلع شخصية	+ 71
Computer & related activities												الحاسب الإلكتروني والأنشطة ذات الصلة	72
Research & development	0.0	0.0	0.0	0.0	0.0	0.0	0.0	0.0	1935.4	1935.4	1935.4	البحث والتطوير	73
Other business activities	1971.6	0.0	0.0	0.0	0.0	0.0	0.0	203.6	10313.8	10517.5	12489.1	الانشطة التجارية الأخرى	74
Education.	37.7	0.0	0.0	0.0	1.3	0.0	0.0	16096.1	10101.5	26197.6	26236.6	التعليم	Mم
Education	37.7	0.0	0.0	0.0	1.3	0.0	0.0	16096.1	10101.5	26197.6	26236.6	التعليم	80
Health & social work	0.0	0.0	0.0	0.0	98.1	0.0	0.0	4659.3	6201.9	10861.2	10959.3	الصحة والعمل الإجتماعي	Nن
Health & social work	0.0	0.0	0.0	0.0	98.1	0.0	0.0	4659.3	6201.9	10861.2	10959.3	الصحة والعمل الإجتماعي	85
Other community, social & personal serv.	0.0	0.0	0.0	0.0	0.0	0.0	0.0	0.0	3951.6	3951.6	3951.6	أنشطته الخدمية الإجتماعية والشخصية الأخرى	Oس
Activities of membership organizations	0.0	0.0	0.0	0.0	0.0	0.0	0.0	0.0	634.5	634.5	634.5	أنشطة المؤسسات ذات العضوية الأخرى	91
Recreational, culture & sporting act	0.0	0.0	0.0	0.0	0.0	0.0	0.0	0.0	757.2	757.2	757.2	الانشطة الترفيهية والثقافية والرياضية	92
Other service activities	0.0	0.0	0.0	0.0	0.0	0.0	0.0	0.0	2560.0	2560.0	2560.0	الانشطة الخدمية الأخرى	93
Total of profit institutions	1991.1	0.0	0.0	0.0	1.3	0.0	30.6	14951.2	64474.7	79425.9	81448.9	مجموع المؤسسات الهادفة للربح	
Total of non-profit institutions	18.3	0.0	0.0	0.0	98.1	0.0	0.0	16472.0	7033.2	23505.3	23621.7	مجموع المؤسسات غير الهادفة للربح	
Grand Total	2009.4	0.0	0.0	0.0	99.4	0.0	30.6	31423.2	71507.9	102931.2	105070.5	المجموع الكلي	

**Table 2- 9: Industrial Production by Economic Activity
in Jerusalem Governorate-1997
(Value in US \$ 1000)**

جدول 2-9: الانتاج من النشاط الصناعي حسب النشاط الاقتصادي في
محافظة القدس-1997
(القيمة بالالف دولار امريكي)

Economic Activity	التغير في المخزون Change in Stocks	المبيعات			المنتج خلال العام				عدد المؤسسات No. of Ent.	النشاط الاقتصادي	دليل النشاط ISIC
		Sales			المخلفات Wastes	منتجات تحت التشغيل Work in Progress	منتجات تامة الصنع Finished Products	المجموع Total			
		اجمالي Total	محلي Local	خارجي Exports							
Hotels & restaurants	0.0	0.0	0.0	0.0	0.0	0.0	0.0	0.0	334	الفنادق والمطاعم	Hح
Hotels & restaurants	0.0	0.0	0.0	0.0	0.0	0.0	0.0	0.0	334	الفنادق والمطاعم	55
Real estate,renting & business activities	0.0	0.0	0.0	0.0	0.0	0.0	0.0	0.0	243	الانشطة العقارية والايجاره	كك
Renting of machinery without operator	0.0	0.0	0.0	0.0	0.0	0.0	0.0	0.0	21	تأجير الآت بدون عامل وتأجير سلع شخصية	+ 71
Computer & related activities										الحاسب الالكتروني والانشطة ذات الصلة	72
Research & development	0.0	0.0	0.0	0.0	0.0	0.0	0.0	0.0	4	البحث والتطوير	73
Other business activities	0.0	0.0	0.0	0.0	0.0	0.0	0.0	0.0	218	الانشطة التجارية الأخرى	74
Education	0.0	0.0	0.0	0.0	0.0	0.0	0.0	0.0	88	التعليم	Mم
Education	0.0	0.0	0.0	0.0	0.0	0.0	0.0	0.0	88	التعليم	80
Health & social work	0.0	0.0	29.1	29.1	0.0	0.0	29.1	29.1	138	الصحة والعمل الاجتماعي	Nن
Health & social work	0.0	0.0	29.1	29.1	0.0	0.0	29.1	29.1	138	الصحة والعمل الاجتماعي	85
Other community, social & personal serv.	0.0	0.0	0.0	0.0	0.0	0.0	0.0	0.0	207	أنشطة الخدمة الاجتماعيه والشخصيه الأخرى	Oس
Activities of membership organizations	0.0	0.0	0.0	0.0	0.0	0.0	0.0	0.0	8	انشطة المؤسسات ذات العضوية الأخرى	91
Recreational, culture & sporting activities	0.0	0.0	0.0	0.0	0.0	0.0	0.0	0.0	32	الانشطة الترفيهية والثقافية والرياضية	92
Other service activities	0.0	0.0	0.0	0.0	0.0	0.0	0.0	0.0	167	الانشطة الخدمية الأخرى	93
Total of profit institutions	0.0	0.0	0.0	0.0	0.0	0.0	0.0	0.0	913	مجموع المؤسسات الهادفة للربح	
Total of non-profit institutions	0.0	0.0	29.1	29.1	0.0	0.0	29.1	29.1	97	مجموع المؤسسات غير الهادفة للربح	
Grand Total	0.0	0.0	29.1	29.1	0.0	0.0	29.1	29.1	1010	المجموع الكلي	

**Table 2-10: Trade Activity by Economic Activity
in Jerusalem Governorate - 1997
(Value in US \$ 1000)**

جدول 2-10: إيرادات النشاط التجاري حسب النشاط الاقتصادي
في محافظة القدس - 1997
(القيمة بالآلاف دولار امريكي)

Economic Activity	الهامش التجاري Trade Margin	التغير في المخزون Change in Stocks	التالف والمفقود Written-offs & Losses	المبيعات Sales	كفاه المشتريات Purchases	عدد المؤسسات No. of Ent.	النشاط الاقتصادي	دليل النشاط ISIC
Hotels & restaurants	999.0	-12.8	0.0	6229.5	5217.7	334	الفنادق والمطاعم	H ح
Hotels & restaurants	999.0	-12.8	0.0	6229.5	5217.7	334	الفنادق والمطاعم	55
Real estate,renting & business activities	93.8	4.6	0.0	171.8	82.6	243	الانشطة العقارية والايجاره	K ك
Renting of machinery without operator	4.8	0.0	0.0	12.0	7.2	21	+ تأجير الآت بدون عامل وتأجير سلع شخصية	71
Computer & related activities							الحاسب الالكتروني والانشطة ذات الصلة	72
Research & development	0.0	0.0	0.0	0.0	0.0	4	البحث والتطوير	73
Other business activities	89.0	4.6	0.0	159.8	75.4	218	الانشطة التجارية الأخرى	74
Education	127.3	0.0	0.0	419.7	292.4	88	التعليم	M م
Education	127.3	0.0	0.0	419.7	292.4	88	التعليم	80
Health & social work	0.0	0.0	0.0	23.2	23.2	138	الصحة والعمل الاجتماعي	N ن
Health & social work	0.0	0.0	0.0	23.2	23.2	138	الصحة والعمل الاجتماعي	85
Other community, social & personal serv.	20.8	0.0	0.0	54.9	34.1	207	أنشطه الخدمه الاجتماعيه والشخصيه الأخرى	O س
Activities of membership organizations	19.5	0.0	0.0	49.7	30.2	8	أنشطة المؤسسات ذات العضوية الأخرى	91
Recreational, culture & sporting activities	1.3	0.0	0.0	5.2	3.9	32	الانشطة الترفيهيه والثقافية والرياضية	92
Other service activities	0.0	0.0	0.0	0.0	0.0	167	الانشطة الخدمية الأخرى	93
Total of profit institutions	1220.9	-8.3	0.0	6812.5	5583.4	913	مجموع المؤسسات الهادفة للربح	
Total of non-profit institutions	20.0	0.0	0.0	86.5	66.6	97	مجموع المؤسسات غير الهادفة للربح	
Grand Total	1240.8	-8.3	0.0	6899.1	5650.0	1010	المجموع الكلي	

Table 2-11: Other Revenues and Transfers by Economic
Activity in Jerusalem Governorate - 1997
(Value in US \$ 1000)

Economic Activity	Various Transfers تحويلات متنوعه			Property Income ايرادات الملكية			الإعانات الحكومية Gov. Subsidies	المجموع Total	عدد المؤسسات No. of Ent.	النشاط الاقتصادي	دليل النشاط ISIC	
	أخرى Other	منح وتبرعات Grants and Donations	تعويزات التامين ضد الحوادث Casualty Insurance Claims	ايجار اراضي Rent of Land	دخل من ملكية مؤسسات أخرى Income of Owning other Ent.	ارباح اسهم Dividends						فوائد Interests
Hotels & restaurants	0.0	0.0	0.0	0.0	0.0	0.0	0.0	0.0	334	الفنادق والمطاعم	Hح	
Hotels & restaurants	0.0	0.0	0.0	0.0	0.0	0.0	0.0	0.0	334	الفنادق والمطاعم	55	
Real estate,renting & business activities	0.0	24536.4	1.6	0.0	0.0	0.0	0.0	0.0	24538.0	243	الانشطة العقارية والاجاريه	Kك
Renting of machinery without operator	0.0	0.0	0.0	0.0	0.0	0.0	0.0	0.0	0.0	21	+ تأجير الآت بدون عامل وتأجير سلع شخصية	71
Computer & related activities											الحاسب الالكتروني والانشطة ذات الصلة	72
Research & development	0.0	133.7	0.0	0.0	0.0	0.0	0.0	0.0	133.7	4	البحث والتطوير	73
Other business activities	0.0	24402.8	1.6	0.0	0.0	0.0	0.0	0.0	24404.4	218	الانشطة التجارية الأخرى	74
Education	0.0	2290.4	0.0	0.0	0.0	0.0	0.0	0.0	2290.4	88	التعليم	Mم
Education	0.0	2290.4	0.0	0.0	0.0	0.0	0.0	0.0	2290.4	88	التعليم	80
Health & social work	0.0	6327.4	0.0	0.0	0.0	0.0	0.0	0.0	6327.4	138	الصحة والعمل الاجتماعي	Nن
Health & social work	0.0	6327.4	0.0	0.0	0.0	0.0	0.0	0.0	6327.4	138	الصحة والعمل الاجتماعي	85
Other community, social & personal serv.	0.0	330.6	0.0	0.0	0.0	0.0	0.0	0.0	330.6	207	أنشطه الخدمه الاجتماعيه والشخصيه الأخرى	Oس
Activities of membership organizations	0.0	141.3	0.0	0.0	0.0	0.0	0.0	0.0	141.3	8	أنشطة المؤسسات ذات العضوية الأخرى	91
Recreational, culture & sporting activities	0.0	189.4	0.0	0.0	0.0	0.0	0.0	0.0	189.4	32	الانشطة الترفيهية والثقافية والرياضية	92
Other service activities	0.0	0.0	0.0	0.0	0.0	0.0	0.0	0.0	0.0	167	الانشطة الخدمية الأخرى	93
Total of profit institutions	0.0	5.1	0.0	0.0	0.0	0.0	0.0	0.0	5.1	913	مجموع المؤسسات الهادفة للربح	
Total of non-profit institutions	0.0	33479.7	1.6	0.0	0.0	0.0	0.0	0.0	33481.4	97	مجموع المؤسسات غير الهادفة للربح	
Grand Total	0.0	33484.9	1.6	0.0	0.0	0.0	0.0	0.0	33486.5	1010	المجموع الكلي	

جدول 2-12: مستلزمات الانتاج السلعية المستخدمة حسب النشاط الاقتصادي
في محافظة القدس - 1997
(القيمة بالالف دولار امريكي)

Table 2-12: Production Input of Goods by Economic
Activity in Jerusalem Governorate - 1997
(Value in US \$ 1000)

Economic Activity	اخرى Other	قرطاسية Stationery	عدد وادوات مستهلكة Disposables	قطع الغيار Spare Parts	مواد التعبئة والتغليف Packing & Wrapping Material	الماء Water	الكهرباء Electricity	الوقود والمحروقات والزيت Fuel & Oil	الخامات والمواد الاولية Raw Materials	مجموع مستلزمات الانتاج السلعية المستخدمة Total Inputs of Goods	النشاط الاقتصادي	دليل النشاط ISIC
Hotels & restaurants	1371.3	72.8	206.0	45.3	112.2	459.5	1183.1	134.4	6059.2	9643.9	الفنادق والمطاعم	Hح
Hotels & restaurants	1371.3	72.8	206.0	45.3	112.2	459.5	1183.1	134.4	6059.2	9643.9	الفنادق والمطاعم	55
Real estate,renting & business activities	492.5	516.0	90.4	646.8	324.4	51.1	207.0	75.7	0.0	2404.0	الانشطة العقارية والايجاريه	Kك
Renting of machinery without operator	122.1	44.1	0.0	630.5	0.0	8.0	26.2	30.3	0.0	861.2	تأجير الآت بدون عامل وتأجير سلع شخصية	+ 71
Computer & related activities											الحاسب الالكتروني والانشطة ذات الصلة	72
Research & development	3.9	28.6	0.4	0.0	0.0	6.9	22.4	22.7	0.0	84.9	البحث والتطوير	73
Other business activities	366.5	443.3	89.9	16.4	324.4	36.2	158.4	22.8	0.0	1457.9	الانشطة التجارية الأخرى	74
Education	312.0	403.4	81.1	83.8	11.7	60.7	90.5	38.0	74.1	1155.2	التعليم	Mم
Education	312.0	403.4	81.1	83.8	11.7	60.7	90.5	38.0	74.1	1155.2	التعليم	80
Health & social work	460.5	171.9	81.4	1.1	14.8	48.1	132.8	45.1	36.6	992.2	الصحة والعمل الاجتماعي	Nن
Health & social work	460.5	171.9	81.4	1.1	14.8	48.1	132.8	45.1	36.6	992.2	الصحة والعمل الاجتماعي	85
Other community, social & personal serv.	380.1	42.4	66.0	198.5	29.8	54.7	142.2	9.5	0.0	923.2	أنشطه الخدمه الاجتماعيه والشخصيه الاخرى	Oس
Activities of membership organizations	4.4	15.5	6.5	0.0	0.0	16.8	34.2	0.2	0.0	77.5	أنشطة المؤسسات ذات العضوية الأخرى	91
Recreational, culture & sporting activities	91.9	16.7	14.0	7.3	0.9	8.3	42.7	4.5	0.0	186.2	الانشطة الترفيهية والثقافية والرياضية	92
Other service activities	283.8	10.3	45.5	191.2	28.9	29.7	65.4	4.8	0.0	659.5	الانشطة الخدمية الأخرى	93
Total of profit institutions	2572.3	568.5	439.6	958.3	475.6	583.6	1545.0	209.8	6105.1	13457.7	مجموع المؤسسات الهادفة للربح	
Total of non-profit institutions	444.1	638.0	85.2	17.2	17.3	90.6	210.6	92.9	64.8	1660.7	مجموع المؤسسات غير الهادفة للربح	
Grand Total	3016.4	1206.4	524.8	975.5	492.9	674.1	1755.6	302.7	6169.9	15118.4	المجموع الكلي	

Table 2-13: Industrial Services Expenditures by Economic Activity in Jerusalem Governorate - 1997
(Value in US \$ 1000)

جدول 2-13: مصاريف الخدمات الصناعية حسب النشاط الاقتصادي
في محافظة القدس - 1997
(القيمة بالالف دولار امريكي)

Economic Activity	صيانة واصلاح للالات Machines Maintenance	صيانة واصلاح للابنية Building Maintenance	مصرفات تشغيل لدى الغير Operational Services Exp.	المجموع Total	عدد المؤسسات No. of Enterprises	النشاط الاقتصادي	دليل النشاط ISIC
Hotels & restaurants	213.9	187.7	4.2	405.9	334	الفنادق والمطاعم	Hح
Hotels & restaurants	213.9	187.7	4.2	405.9	334	الفنادق والمطاعم	55
Real estate,renting & business activities	140.4	85.8	90.2	316.4	243	الانشطة العقارية والايجاريه	Kك
Renting of machinery without operator	0.0	0.0	0.0	0.0	21	تأجير الآت بدون عامل وتأجير سلع شخصية	+ 71
Computer & related activities						الحاسب الالكتروني والانشطة ذات الصلة	72
Research & development	17.6	0.0	12.0	29.6	4	البحث والتطوير	73
Other business activities	122.8	85.8	78.3	286.9	218	الانشطة التجارية الأخرى	74
Education	68.0	170.3	0.0	238.3	88	التعليم	Mم
Education	68.0	170.3	0.0	238.3	88	التعليم	80
Health & social work	52.5	343.6	11.3	407.3	138	الصحة والعمل الاجتماعي	Nن
Health & social work	52.5	343.6	11.3	407.3	138	الصحة والعمل الاجتماعي	85
Other community, social & personal serv.	21.7	86.4	0.0	108.1	207	أنشطه الخدمه الاجتماعيه والشخصيه الأخرى	Oس
Activities of membership organizations	13.9	41.7	0.0	55.6	8	أنشطة المؤسسات ذات العضوية الأخرى	91
Recreational, culture & sporting activities	3.5	12.5	0.0	16.0	32	الانشطة الترفيهية والثقافية والرياضية	92
Other service activities	4.3	32.2	0.0	36.5	167	الانشطة الخدمية الأخرى	93
Total of profit institutions	357.4	663.0	82.5	1102.9	913	مجموع المؤسسات الهادفة للربح	
Total of non-profit institutions	139.1	210.8	23.3	373.1	97	مجموع المؤسسات غير الهادفة للربح	
Grand Total	496.5	873.8	105.7	1476.0	1010	المجموع الكلي	

Table 2-14A: Non-Industrial Services Expenditures by Economic Activity in Jerusalem Governorate - 1997
(Value in US \$ 1000)

في محافظة القدس - 1997
(القيمة بالآلاف دولار أمريكي)

Economic Activity	دعاية واعلان Adver.	ضيافة Hospit- ality	نقل ركاب Passnger Transport	نقل بضائع Goods Shipping	تدقيق حسابات Auditing	مصاريف قانونية ورسوم قضائية Legal Charges and Court Fees	رسوم اتحادات ونقابات Union Fees	برق و بريد و هواتف وفاكس Telecomm- unication	استئجار ابنية Rent of Build.	استئجار الات ومعدات Rent of Mach. & Equip.	المجموع Total	النشاط الاقتصادي	دليل النشاط ISIC
Hotels & restaurants	111.9	110.3	27.1	21.5	195.0	63.3	96.8	523.4	842.7	34.1	2026.1	الفنادق والمطاعم	Hح
Hotels & restaurants	111.9	110.3	27.1	21.5	195.0	63.3	96.8	523.4	842.7	34.1	2026.1	الفنادق والمطاعم	55
Real estate,renting & business activities	82.2	144.0	158.9	34.4	215.0	72.3	36.2	1223.4	1243.8	21.4	3231.6	الانشطة العقارية والايجاريه	Kك
Renting of machinery without operator	1.5	24.6	0.0	33.3	73.8	1.8	0.0	746.6	65.0	0.0	946.7	تأجير الآت بدون عامل وتأجير سلع شخصية	+ 71
Computer & related activities												الحاسب الالكتروني والانشطة ذات الصلة	72
Research & development	3.8	11.9	0.0	0.0	11.3	2.0	0.0	42.1	62.8	7.7	141.5	البحث والتطوير	73
Other business activities	76.9	107.4	158.9	1.1	129.9	68.5	36.2	434.7	1116.0	13.8	2143.5	الانشطة التجارية الأخرى	74
Education	38.7	23.5	124.4	2.0	136.0	42.2	19.0	246.9	506.4	47.5	1186.7	التعليم	Mم
Education	38.7	23.5	124.4	2.0	136.0	42.2	19.0	246.9	506.4	47.5	1186.7	التعليم	80
Health & social work	48.8	106.3	22.9	69.2	203.3	62.5	23.2	246.6	569.4	0.0	1352.1	الصحة والعمل الاجتماعي	Nن
Health & social work	48.8	106.3	22.9	69.2	203.3	62.5	23.2	246.6	569.4	0.0	1352.1	الصحة والعمل الاجتماعي	85
Other community, social & personal serv.	16.2	28.2	30.6	0.0	36.0	5.7	5.4	96.4	281.2	14.7	514.4	أنشطة الخدمة الاجتماعيه والشخصيه الأخرى	Oس
Activities of membership organizations	4.4	8.4	6.8	0.0	14.8	0.0	1.3	47.6	53.1	0.0	136.5	أنشطة المؤسسات ذات العضوية الأخرى	91
Recreational, culture & sporting activities	7.6	14.3	23.9	0.0	10.5	3.8	2.9	19.5	42.2	0.0	124.6	الانشطة الترفيهية والثقافية والرياضية	92
Other service activities	4.2	5.5	0.0	0.0	10.7	1.9	1.1	29.3	185.9	14.7	253.3	الانشطة الخدمية الأخرى	93
Total of profit institutions	225.2	223.8	156.2	54.8	552.8	138.0	168.5	1847.6	2547.1	109.4	6023.3	مجموع المؤسسات الهادفة للربح	
Total of non-profit institutions	72.7	188.5	207.7	72.3	232.5	108.1	12.1	489.1	896.4	8.3	2287.5	مجموع المؤسسات غير الهادفة للربح	
Grand Total	297.8	412.3	363.9	127.1	785.3	246.1	180.6	2336.7	3443.5	117.7	8310.9	المجموع الكلي	

جدول 14-2 ب: مصاريف الخدمات غير الصناعية حسب النشاط الاقتصادي
في محافظة القدس - 1997
(القيمة بالالف دولار امريكي)

Table 2-14B: Non-Industrial Services Expenditures by Economic
Activity in Jerusalem Governorate - 1997
(Value in US \$ 1000)

Economic Activity	اخرى Other	خدمات تنظيف Cleaning Exp.	خدمات تدريب للعاملين Employees Training Exp.	خسائر بيع مستلزمات Inputs Reseals Losses	نققات طبية لاصابات العمل Work Accidents Medical Exp.	خدمات تخزين Storage Services Exp.	خدمات كمبيوتر Computer Services	عمولات بنكية Bank Commissions	المجموع Total	النشاط الاقتصادي	دليل النشاط ISIC
Hotels & restaurants	50.3	5.7	2.3	0.4	33.5	0.0	60.2	224.4	376.7	الفنادق والمطاعم	Hح
Hotels & restaurants	50.3	5.7	2.3	0.4	33.5	0.0	60.2	224.4	376.7	الفنادق والمطاعم	55
Real estate,renting & business activities	545.0	41.7	137.5	0.0	9.9	0.0	108.9	1579.0	2422.0	الانشطة العقارية والايجاره	Kك
Renting of machinery without operator	0.0	0.0	0.0	0.0	0.0	0.0	0.0	265.2	265.2	تأجير الآت بدون عامل وتأجير سلع شخصية	+ 71
Computer & related activities										الحاسب الالكتروني والانشطة ذات الصلة	72
Research & development	9.7	2.5	0.2	0.0	0.0	0.0	1.3	37.5	51.3	البحث والتطوير	73
Other business activities	535.3	39.1	137.3	0.0	9.9	0.0	107.5	1276.3	2105.4	الانشطة التجارية الأخرى	74
Education	260.2	6.4	14.6	0.0	8.1	0.0	31.5	8.0	328.9	التعليم	Mم
Education	260.2	6.4	14.6	0.0	8.1	0.0	31.5	8.0	328.9	التعليم	80
Health & social work	131.4	14.5	3.7	0.0	1.6	0.0	5.5	52.8	209.4	الصحة والعمل الاجتماعي	Nن
Health & social work	131.4	14.5	3.7	0.0	1.6	0.0	5.5	52.8	209.4	الصحة والعمل الاجتماعي	85
Other community, social & personal serv.	49.9	23.0	16.6	0.0	3.1	0.0	11.1	8.5	112.2	أنشطه الخدمه الاجتماعيه والشخصيه الاخرى	Oس
Activities of membership organizations	35.8	4.7	5.2	0.0	0.0	0.0	10.2	1.1	57.0	أنشطة المؤسسات ذات العضوية الأخرى	91
Recreational, culture & sporting activities	13.2	2.6	11.5	0.0	3.1	0.0	0.9	0.3	31.7	الانشطة الترفيهية والثقافية والرياضية	92
Other service activities	0.8	15.7	0.0	0.0	0.0	0.0	0.0	7.1	23.6	الانشطة الخدمية الأخرى	93
Total of profit institutions	688.7	81.4	69.9	0.4	49.4	0.0	202.9	1778.5	2871.3	مجموع المؤسسات الهادفة للربح	
Total of non-profit institutions	347.9	9.8	104.7	0.0	6.8	0.0	14.3	94.3	577.9	مجموع المؤسسات غير الهادفة للربح	
Grand Total	1036.7	91.2	174.7	0.4	56.2	0.0	217.2	1872.8	3449.1	المجموع الكلي	

**Table 2-15 :Fees and Taxes due by Economic Activity
in Jerusalem Governorate - 1997
(Value inUS \$ 1000)**

جدول 2-15: الرسوم والضرائب المستحقة حسب النشاط الاقتصادي
في محافظة القدس - 1997
(القيمة بالالف دولار امريكي)

Economic Activity	ضرائب اخرى Other Taxes	ضريبه القيمة المضافة Value Added Tax	ضرائب ابنية Building Taxes	رسوم طوابع Stamp Fees	رسوم ترخيص مركبات Vehicle Licensing Fees	رسوم ترخيص المؤسسة Ent. Licensing Fees	رسوم جمركية Customs Duties	المجموع Total	عدد المؤسسات No. of Ent.	النشاط الاقتصادي	دليل النشاط ISIC
Hotels & restaurants	11.2	507.5	1564.7	0.0	3.8	36.0	119.3	2242.6	334	الفنادق والمطاعم	Hح
Hotels & restaurants	11.2	507.5	1564.7	0.0	3.8	36.0	119.3	2242.6	334	الفنادق والمطاعم	55
Real estate,renting & business activities	0.0	1052.3	495.4	5.1	177.7	39.3	16.8	1786.5	243	الانشطة العقارية والايجاره	Kك
Renting of machinery without operator	0.0	469.2	71.5	0.0	171.2	3.9	0.0	715.9	21	تأجير الآت بدون عامل وتأجير سلع شخصية	71 +
Computer & related activities										الحاسب الالكتروني والانشطة ذات الصلة	72
Research & development	0.0	0.0	42.8	0.0	2.2	0.2	0.0	45.2	4	البحث والتطوير	73
Other business activities	0.0	583.1	381.0	5.1	4.3	35.2	16.8	1025.4	218	الانشطة التجارية الأخرى	74
Education	0.1	143.6	198.9	0.0	49.2	13.3	0.0	405.1	88	التعليم	Mم
Education	0.1	143.6	198.9	0.0	49.2	13.3	0.0	405.1	88	التعليم	80
Health & social work	0.0	1002.5	159.9	0.0	1.4	45.3	0.0	1209.1	138	الصحة والعمل الاجتماعي	Nن
Health & social work	0.0	1002.5	159.9	0.0	1.4	45.3	0.0	1209.1	138	الصحة والعمل الاجتماعي	85
Other community, social & personal serv.	0.0	150.5	241.3	0.0	8.0	0.8	0.0	400.6	207	أنشطه الخدمه الاجتماعيه والشخصيه الاخرى	Oس
Activities of membership organizations	0.0	19.1	113.2	0.0	0.0	0.0	0.0	132.2	8	أنشطة المؤسسات ذات العضوية الأخرى	91
Recreational, culture & sporting activities	0.0	52.4	29.6	0.0	0.0	0.7	0.0	82.7	32	الانشطة الترفيهيه والثقافية والرياضيه	92
Other service activities	0.0	79.0	98.5	0.0	8.0	0.1	0.0	185.7	167	الانشطة الخدميه الأخرى	93
Total of profit institutions	11.3	2650.8	2385.5	4.0	231.3	101.5	136.1	5520.4	913	مجموع المؤسسات الهادفة للربح	
Total of non-profit institutions	0.0	205.7	274.6	1.1	8.9	33.2	0.0	523.5	97	مجموع المؤسسات غير الهادفة للربح	
Grand Total	11.3	2856.5	2660.2	5.1	240.1	134.7	136.1	6043.9	1010	المجموع الكلي	

جدول 2-16: التحويلات والمدفوعات المتنوعة حسب النشاط الاقتصادي

في محافظة القدس - 1997

(القيمة بالآلاف دولار امريكي)

Table 2-16: Other Payments and Transfers by Economic Activity in Jerusalem Governorate - 1997
(Value in US \$ 1000)

Economic Activity	مدفوعات متنوعة				Property Payments						المجموع Total	عدد المؤسسات No. of Ent.	النشاط الاقتصادي	دليل النشاط ISIC
	اخرى Other	منح وتبرعات Grants & Dona- tions	غرامات Fines	اقتساط التأمين Insurance Prem- iums	مستحقات لاصحاب العمل Withdrawals	مكافأة اعضاء مجلس الادارة Bonuses to Board of Directors	توزيع ارباح Distrib- uted Dividends	ايجار اراضي Rent of Land	حقوق امتياز Royala- lties	فوائد قروض Interests				
Hotels & restaurants	28.2	0.0	0.0	0.0	0.0	0.0	0.0	0.0	0.0	0.0	28.2	334	الفنادق والمطاعم	Hح
Hotels & restaurants	28.2	0.0	0.0	0.0	0.0	0.0	0.0	0.0	0.0	0.0	28.2	334	الفنادق والمطاعم	55
Real estate,renting & business activities	45.6	0.0	0.0	4.7	0.0	0.0	0.0	0.0	0.0	37.4	87.7	243	الانشطة العقارية والاجار	Kك
Renting of machinery without operator	0.0	0.0	0.0	0.0	0.0	0.0	0.0	0.0	0.0	0.0	0.0	21	تأجير الآت بدون عامل وتأجير سلع شخصية	71
Computer & related activities														
Research & development	15.0	0.0	0.0	0.0	0.0	0.0	0.0	0.0	0.0	37.4	52.4	4	الحاسب الالكتروني والانشطة ذات الصلة البحث والتطوير	73
Other business activities	30.6	0.0	0.0	4.7	0.0	0.0	0.0	0.0	0.0	0.0	35.3	218	الانشطة التجارية الأخرى	74
Education.	32.5	106.3	15.2	10.5	7.7	0.5	0.0	0.0	0.0	2.2	174.9	88	التعليم	Mم
Education	32.5	106.3	15.2	10.5	7.7	0.5	0.0	0.0	0.0	2.2	174.9	88	التعليم	80
Health & social work	12.9	8.0	0.0	0.0	0.0	0.0	0.0	0.0	0.0	0.0	20.9	138	الصحة والعمل الاجتماعي	Nن
Health & social work	12.9	8.0	0.0	0.0	0.0	0.0	0.0	0.0	0.0	0.0	20.9	138	الصحة والعمل الاجتماعي	85
Other community, social & personal serv.	5.8	2.2	0.0	0.8	0.7	0.0	0.0	0.9	0.0	0.0	10.4	207	أنشطته الخدمية الاجتماعية والشخصية الأخرى	Oس
Activities of membership organizations	5.8	0.0	0.0	0.0	0.0	0.0	0.0	0.0	0.0	0.0	5.8	8	أنشطة المؤسسات ذات العضوية الأخرى	91
Recreational, culture & sporting act.	0.0	2.2	0.0	0.8	0.7	0.0	0.0	0.9	0.0	0.0	4.5	32	الانشطة الترفيهية والثقافية والرياضية	92
Other service activities	0.0	0.0	0.0	0.0	0.0	0.0	0.0	0.0	0.0	0.0	0.0	167	الانشطة الخدمية الأخرى	93
Total of profit institutions	28.2	38.5	15.2	10.5	7.7	0.0	0.0	0.0	0.0	2.2	102.3	913	مجموع المؤسسات الهادفة للربح	
Total of non-profit institutions	96.8	78.0	0.0	5.5	0.7	0.5	0.0	0.9	0.0	37.4	219.7	97	مجموع المؤسسات غير الهادفة للربح	
Grand Total	125.0	116.5	15.2	15.9	8.4	0.5	0.0	0.9	0.0	39.6	322.0	1010	المجموع الكلي	

Table 2-17: Selected Ratios by Economic Activity

in Jerusalem Governorate - 1997

Economic Activity	نسبة الإهلاك السني إلى الإنتاج Depreciation to Output %	نسبة تعويضات العاملين إلى القيمة المضافة Compensation of Employees to Value Added %	نسبة القيمة المضافة إلى الإنتاج Value Added to Output %	متوسط نصيب العامل باجر من القيمة المضافة بالدولار Value Added per Paid Employee in (\$)	متوسط نصيب العامل من القيمة المضافة بالدولار Value Added per Person Engaged in (\$)	متوسط إنتاجه العامل باجر من الإنتاج بالدولار Output per Paid Employee in (\$)	متوسط إنتاجه العامل من الإنتاج بالدولار Output per Person Engaged in (\$)	متوسط نصيب العامل باجر من تعويضات العاملين بالدولار Annual Compensation per Paid Employee in (\$)	النشاط الاقتصادي	دليل النشاط ISIC
Hotels & restaurants	1.3	39.3	70.2	25415.8	17806.4	36187.8	25353.4	9991.0	الفنادق والمطاعم	Hح
Hotels & restaurants	1.3	39.3	70.2	25415.8	17806.4	36187.8	25353.4	9991.0	الفنادق والمطاعم	55
Real estate,renting & business activities	8.6	61.5	66.7	15951.4	13457.0	23911.6	20172.4	9811.7	الانشطة العقارية والايجارية	Kك
Renting of machinery without operator	21.9	17.5	76.1	199883.9	134615.7	262703.3	176922.7	35021.5	تأجير الآت بدون عامل وتأجير سلع شخصية	71
Computer & related activities	-	-	-	-	-	-	-	-	الحاسب الالكتروني والانشطة ذات الصلة	72
Research & development	0.5	96.4	83.3	5924.1	5924.1	7115.1	7115.1	5712.8	البحث والتطوير	73
Other business activities	1.7	88.9	59.1	11375.0	9218.7	19251.1	15601.8	10108.2	الانشطة التجارية الأخرى	74
Education	2.4	63.5	81.8	11939.3	11175.9	14588.8	13656.0	7580.9	التعليم	Mم
Education	2.4	63.5	81.8	11939.3	11175.9	14588.8	13656.0	7580.9	التعليم	80
Health & social work	2.2	71.7	79.6	7277.7	6815.1	9138.8	8557.8	5219.0	الصحة والعمل الاجتماعي	Nن
Health & social work	2.2	71.7	79.6	7277.7	6815.1	9138.8	8557.8	5219.0	الصحة والعمل الاجتماعي	85
Other community, social & personal serv.	5.7	58.5	66.7	14642.2	7321.1	21945.2	10972.6	8563.4	أنشطة الخدمة الاجتماعية والشخصية الأخرى	Oس
Activities of membership organizations	14.0	68.8	76.0	12438.2	12438.2	16371.8	16371.8	8553.0	أنشطة المؤسسات ذات العضوية الأخرى	91
Recreational, culture & sporting act.	3.1	93.4	66.3	9146.4	6973.0	13801.6	10522.0	8541.4	الانشطة الترفيهية والثقافية والرياضية	92
Other service activities	2.4	36.3	62.0	23688.7	5878.3	38208.5	9481.4	8601.8	الانشطة الخدمية الأخرى	93
Grand Average of profit institutions	3.9	44.7	71.6	16675.4	12731.6	23280.7	17774.6	7455.8	المتوسط الكلي للمؤسسات الهادفة للربح	
Grand Average of non-profit institutions	2.4	93.4	75.3	9515.9	9515.9	12632.4	12632.4	8885.0	المتوسط الكلي للمؤسسات غير الهادفة للربح	
Grand Average	3.6	54.5	72.3	14478.5	11919.3	20013.3	16475.6	7894.3	المتوسط الكلي	

FIGURE 1: NUMBER OF ENTERPRISES, PERSONS ENGAGED AND PAID EMPLOYEES BY ECONOMIC ACTIVITY IN REMAINING WEST BANK AND GAZA STRIP - 1997

شكل 1: عدد المؤسسات وعدد المشتغلين وعدد العاملين بأجر حسب النشاط الاقتصادي في باقي الضفة الغربية وقطاع غزة - 1997

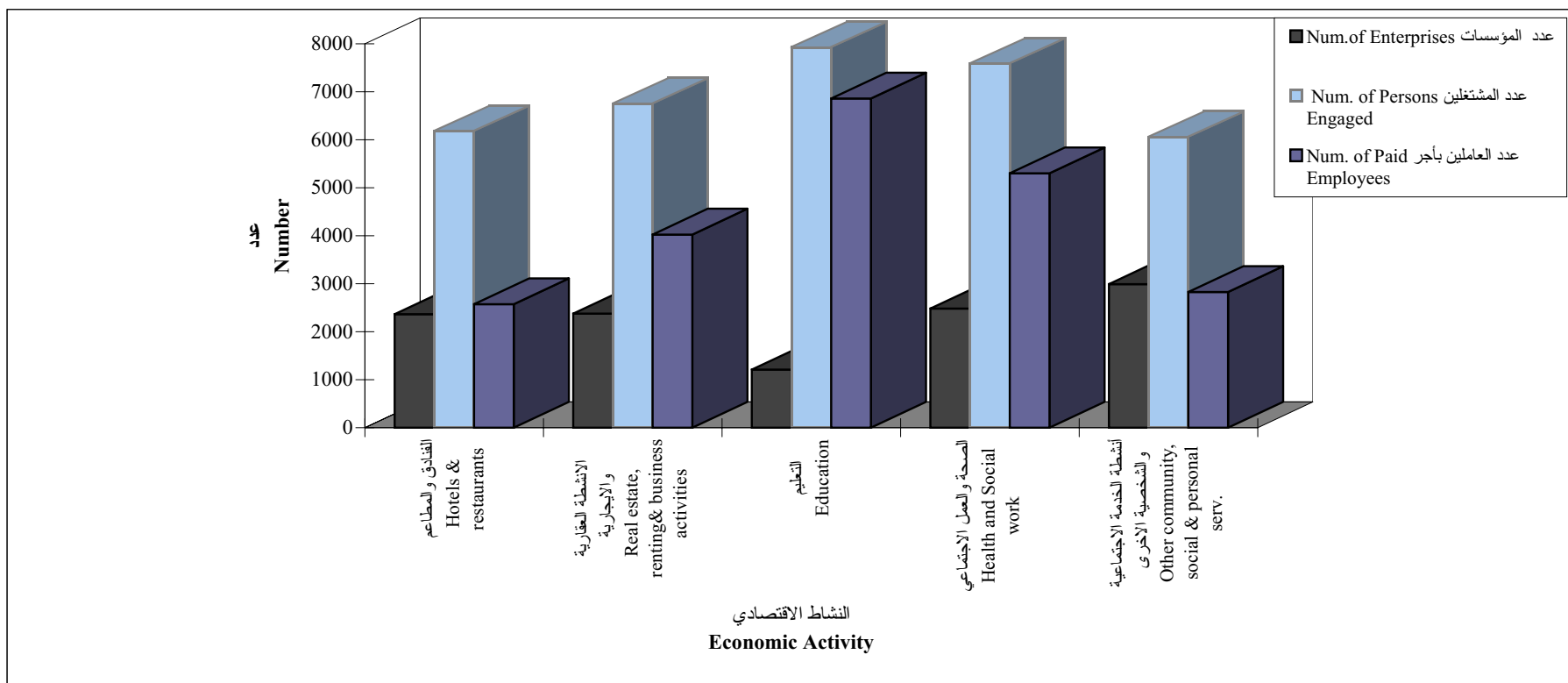

FIGURE 2: MAIN ECONOMIC INDICATORS BY ECONOMIC ACTIVITY IN REMAINING WEST BANK AND GAZA STRIP - 1997

شكل 2: المؤشرات الاقتصادية الرئيسية حسب النشاط الاقتصادي في باقي الضفة الغربية وقطاع غزة - 1997

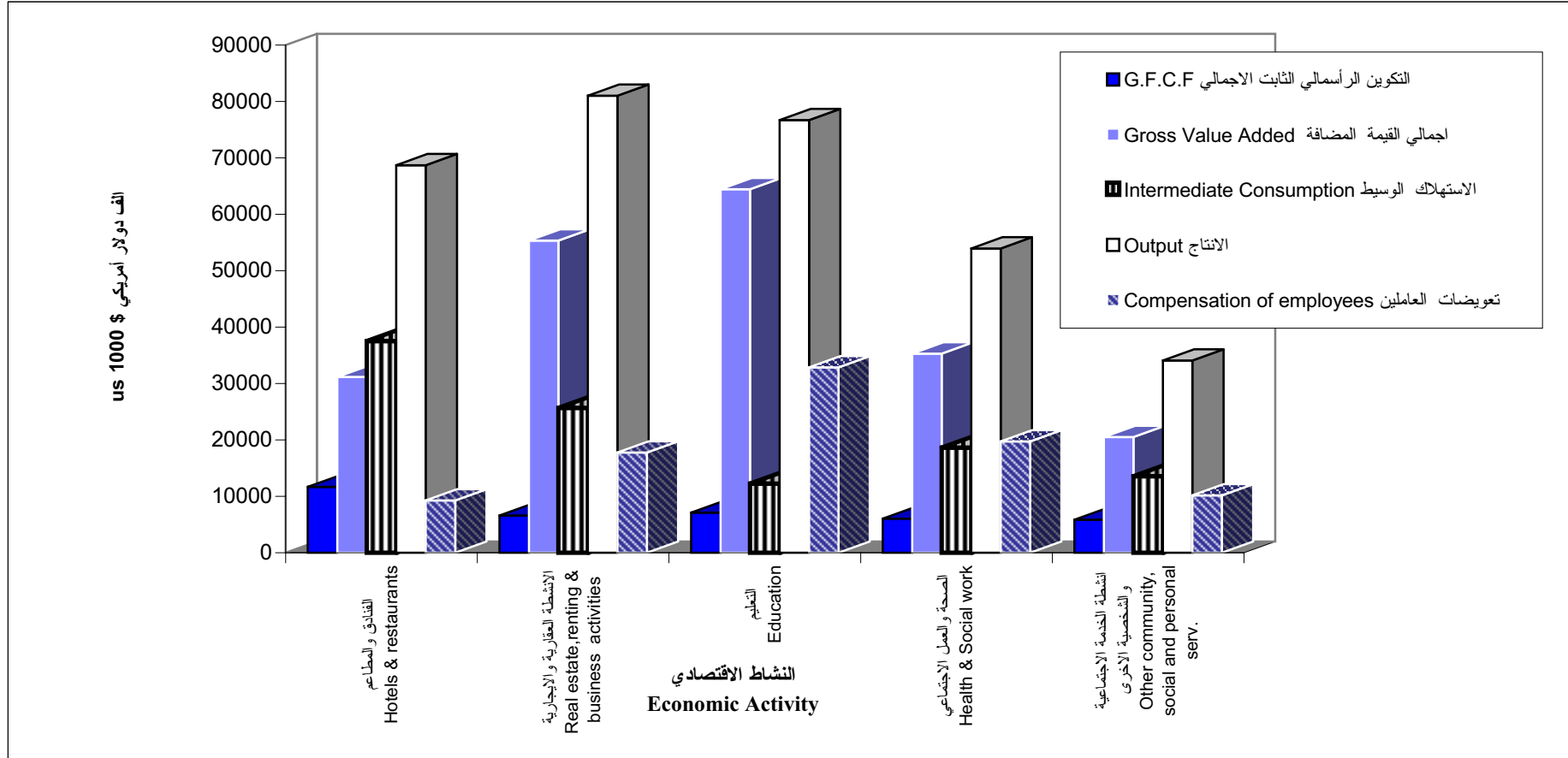
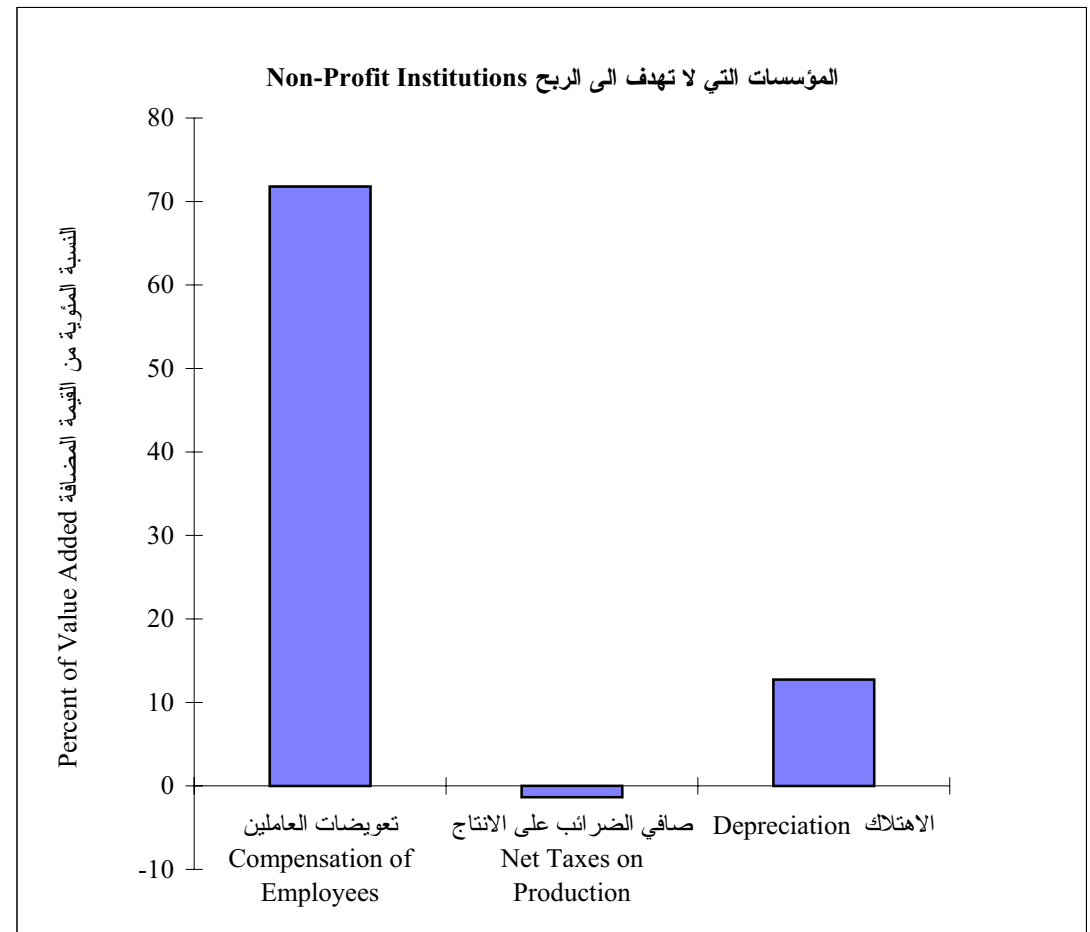
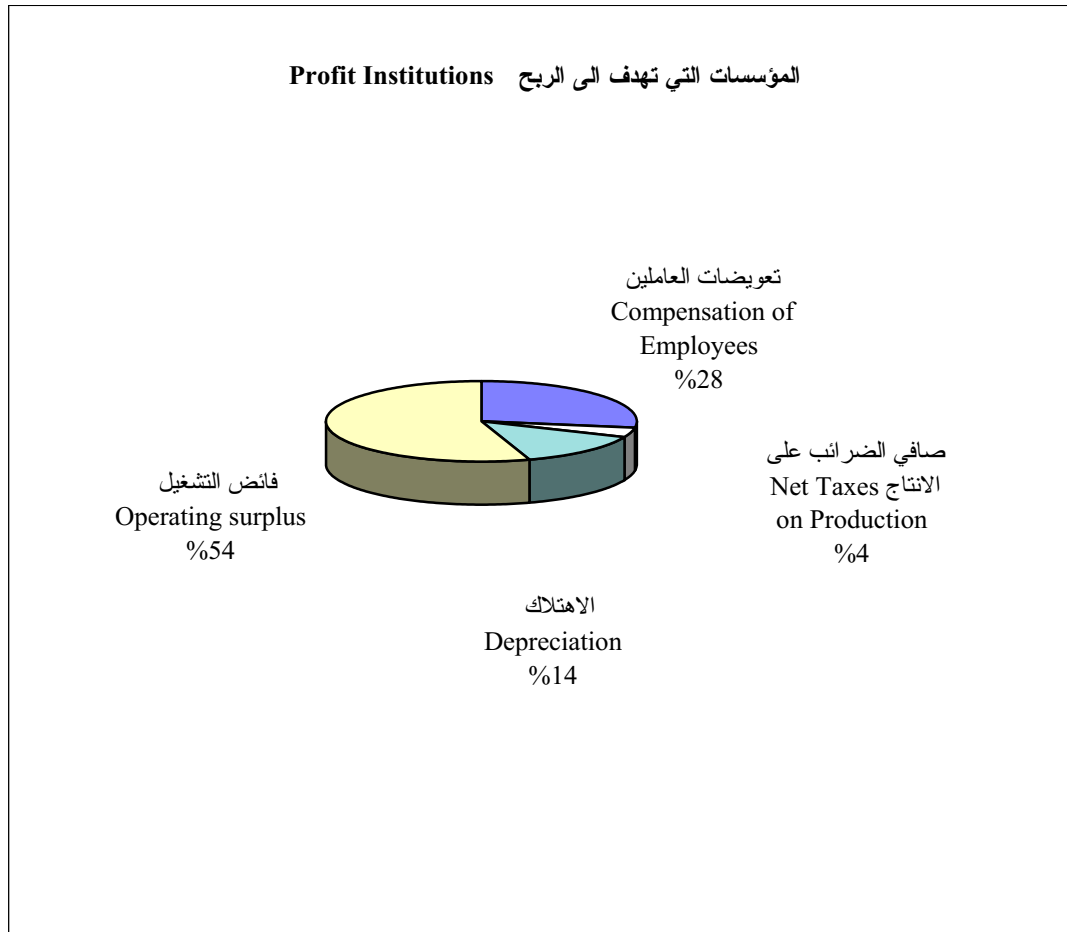

FIGURE 3: COMPONENTS OF VALUE ADDED FOR SURVEYED ACTIVITIES IN REMAINING WEST BANK AND GAZA STRIP - 1997

شكل 3: مكونات القيمة المضافة للأنشطة المشمولة بالمسح

في باقي الضفة الغربية وقطاع غزة - 1997



**FIGURE 4: OUTPUT FROM PRINCIPAL AND SECONDARY ACTIVITIES
FOR PROFIT INSTITUTIONS IN REMAINING WEST BANK AND GAZA STRIP - 1997**

شكل 4: الانتاج من النشاط الرئيسي والنشاط الثانوي للمؤسسات
الهادفة للربح في باقي الضفة الغربية وقطاع غزة - 1997

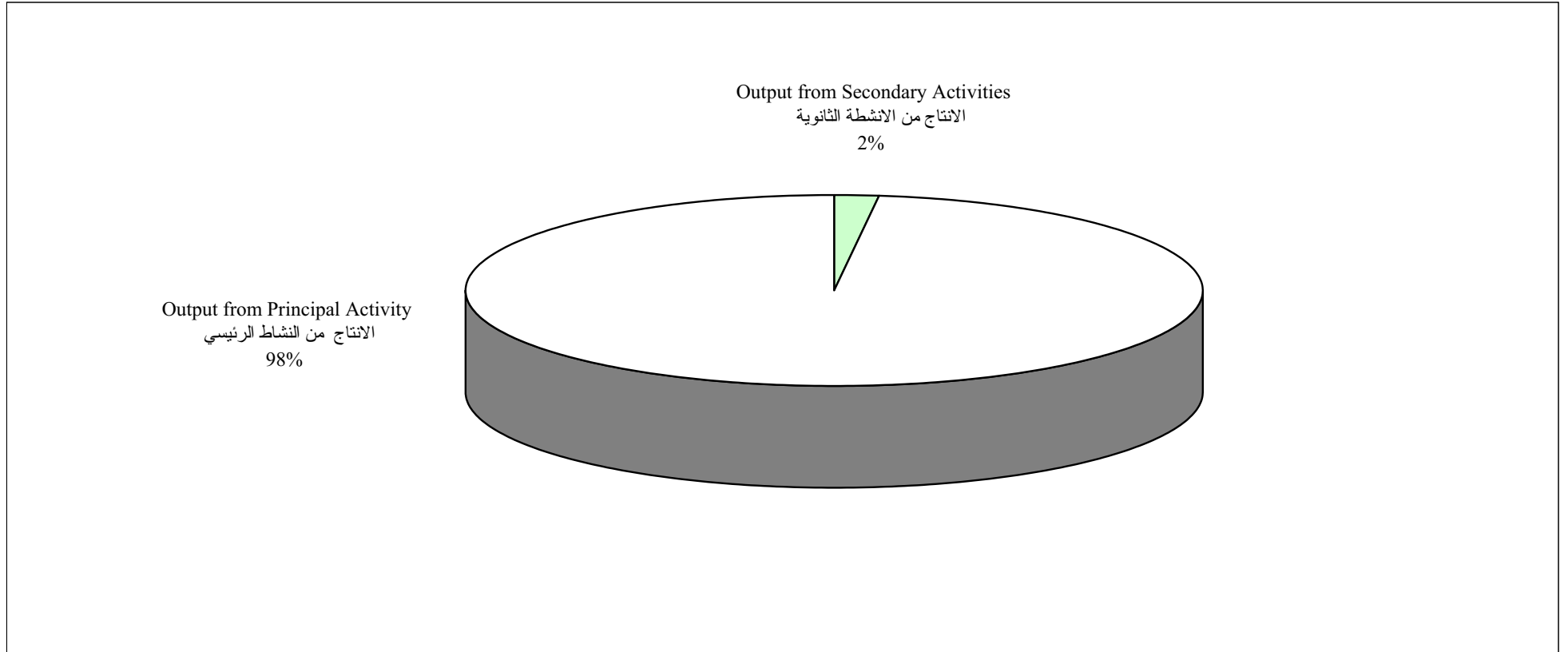

**FIGURE 5: SELECTED RATIOS BY ECONOMIC ACTIVITY
IN REMAINING WEST BANK AND GAZA STRIP - 1997**

**شكل 5: بعض المعدلات المستخلصة من المسح حسب النشاط الاقتصادي
في باقي الضفة الغربية وقطاع غزة - 1997**

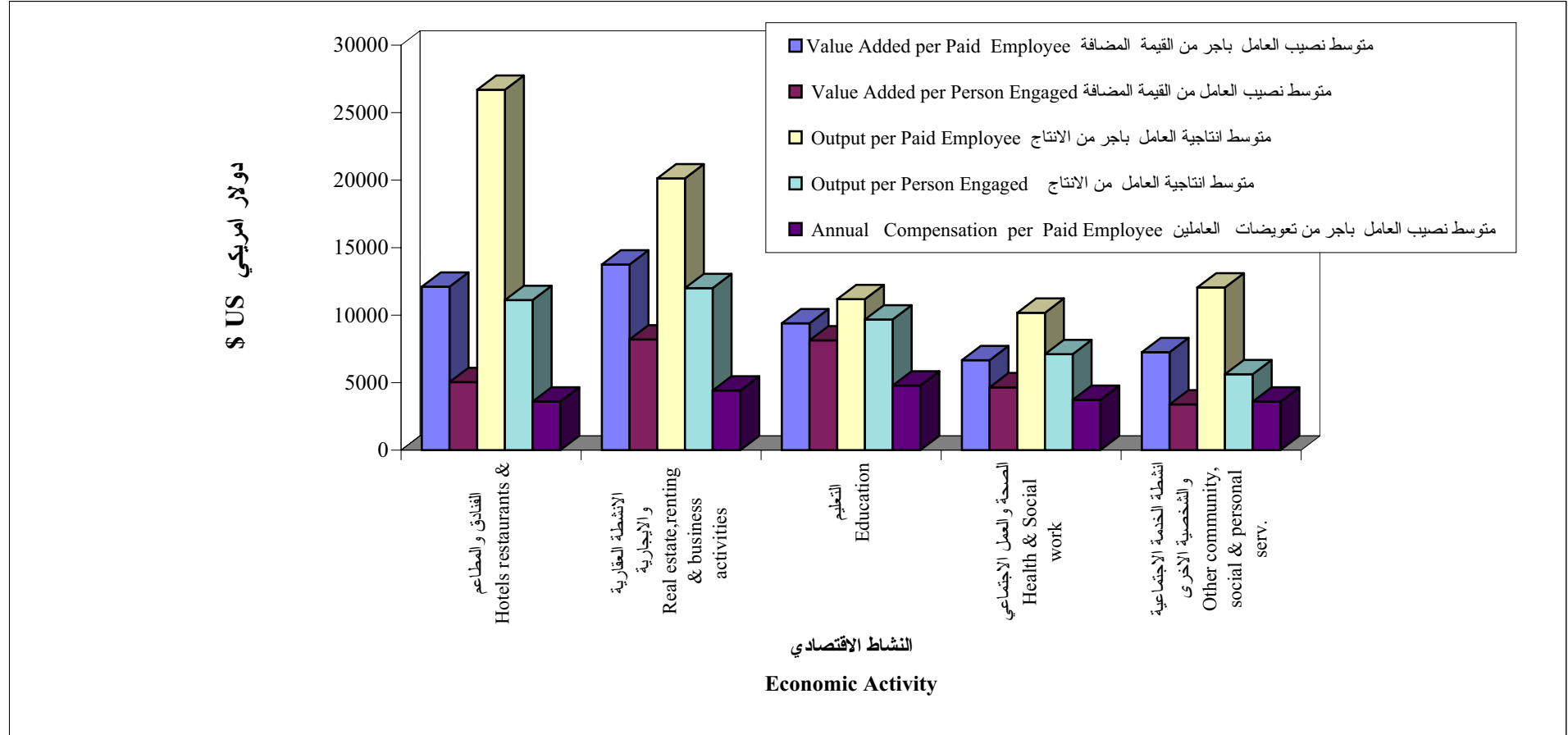



**Palestinian Central Bureau of Statistics
Economic Surveys Series**

Services Survey - 1997: Main Results

December , 1998

PAGE NUMBERS OF ENGLISH TEXT ARE PRINTED IN SQUARE BRACKETS.
TABLES ARE PRINTED IN THE ARABIC ORDER (FROM RIGHT TO LEFT)

December, 1998.
All rights reserved.

Suggested Citation:

Palestinian Central Bureau of Statistics, 1998. . *Services Survey -1997: Main Results.*
Ramallah-Palestine.

All correspondence should be directed to:

Department of user services
Palestinian Central Bureau of Statistics
P.O.Box 1647, Ramallah
West Bank, Palestine.

Tel: 972-2-298 6340
E-Mail: pcbs@pcbs.pna.org

Fax: 972-2-298 6343
web-site: <http://www.pcbs.org>

Acknowledgment

The success of PCBS' fieldwork teams could not be possible without the kind reception and full cooperation of owners and managers of the targeted services enterprises. The PCBS expresses its gratitude to all of them and appreciates their commitment to bringing this achievement into light.

Technical and Financial support for the Economic Surveys at PCBS is being provided by the Government of Germany through the German Agency for Technical Cooperation (GTZ). PCBS extends special thanks to the Government of Germany and GTZ for this support.

Preface

There is no doubt that establishing a comprehensive and detailed statistical database for any economic activity is considered a prerequisite for planning and formulating policy which aims at the development and improvement of its performance. Services activities covered by this survey are no exception. These activities are increasingly getting important in contemporary economies. The Services Survey covers hotels and restaurant, real estate, renting and business activities, education, health and social work and other community, social and personal activities.

PCBS is pleased to issue the fourth volume of the Services Survey for the Palestinian Territories which presents the findings of the survey conducted for 1997 as reference year. This survey comes as a part of the economic surveys series which the PCBS has initiated as of 1994, covering most of economic activities performed in the Palestinian Territories.

This report includes two groups of statistical tables; the first presents the survey findings for West Bank and Gaza Strip excluding Jerusalem (RWBGS) and the second group of tables is dedicated for Jerusalem governorate findings.

Economic surveys in their various fields constitute the basic pillar for the compilation of Palestinian National Accounts. It is hoped that they will also fulfill the various needs and expectations of users in both private and public sectors.

December , 1998

**Dr. Hassan Abu- Libdeh
President**

Abbreviations

G.F.C.F	:	Gross Fixed Capital Formation
ISIC -3	:	International Standard Industrial Classification of All Economic Activities
No. of Est.	:	Number of Establishments
No. of Ent.	:	Number of Enterprises
PCBS	:	Palestinian Central Bureau of Statistics
RWBGS	:	Remaining West Bank and Gaza Strip
SNA	:	System of National Accounts
WBGs	:	West Bank & Gaza Strip

Table of Contents

Subject

List of Tables

List of Figures

Executive Summary

1. Introduction

2. Objectives

3. Definitions

4. Methodology

5. Survey Stages

6. Main Findings

Tables

Figures

List of Tables

1- Tables of Remaining West Bank and Gaza Strip

Table

- Table 1-1:** Number of Enterprises and Persons Engaged and Main Economic Indicators by Economic Activity in Remaining West Bank and Gaza Strip
- Table 1-2:** Number of Persons Engaged by Economic Activity in Remaining West Bank and Gaza Strip
- Table 1-3A:** Compensation of Paid Employees by Type of Work and Economic Activity in Remaining West Bank and Gaza Strip
- Table 1-3B:** Compensation of Paid Employees by Gender and Economic Activity in Remaining West Bank and Gaza Strip
- Table 1-4:** Value of Stocks at the Beginning and End of the Year by Economic Activity in Remaining West Bank and Gaza Strip
- Table 1-5:** Assets by Economic Activity in Remaining West Bank and Gaza Strip
- Table 1-6A:** Assets by Type for Profit Institutions in Remaining West Bank and Gaza Strip
- Table 1-6B:** Assets by Type for Non-Profit Institutions in Remaining West Bank and Gaza Strip
- Table 1-7:** Cost of Acquisition of New Assets by Economic Activity in Remaining West Bank and Gaza Strip
- Table 1-8:** Revenues of Services as Principal and Secondary Activities by Economic Activity in Remaining West Bank and Gaza Strip
- Table 1-9:** Industrial Production by Economic Activity in Remaining West Bank and Gaza Strip
- Table 1-10:** Trade Activity by Economic Activity in Remaining West Bank and Gaza Strip
- Table 1-11:** Other Revenues and Transfers by Economic Activity in Remaining West Bank and Gaza Strip
- Table 1-12:** Production Inputs of Goods by Economic Activity in Remaining West Bank and Gaza Strip
- Table 1-13:** Industrial Services Expenditures by Economic Activity in Remaining West Bank and Gaza Strip
- Table 1-14a:** Non-Industrial Services Expenditures by Economic Activity in Remaining West Bank and Gaza Strip

Table 1-14b: Non-Industrial Services Expenditures by Economic Activity in Remaining West Bank and Gaza Strip

Table 1-15: Fees and Taxes Due by Economic Activity in Remaining West Bank and Gaza Strip

Table 1-16: Other Payments and Transfers by Economic Activity in Remaining West Bank and Gaza Strip

Table 1-17: Selected Ratios by Economic Activity in Remaining West Bank and Gaza Strip

2- Tables of Jerusalem Governorate

Table 2-1: Number of Enterprises and Persons Engaged and Main Economic Indicators by Economic Activity in Jerusalem Governorate

Table 2-2: Number of Persons Engaged by Economic Activity in Jerusalem Governorate

Table 2-3A: Compensation of Paid Employees by Type of Work and Economic Activity in Jerusalem Governorate

Table 2-3B: Compensation of Paid Employees by Gender and Economic Activity in Jerusalem Governorate

Table 2-4: Value of Stocks at the Beginning and End of the Year by Economic Activity in Jerusalem Governorate

Table 2-5: Assets by Economic Activity in Jerusalem Governorate

Table 2-6A: Assets by Type for Profit Institutions in Jerusalem Governorate

Table 2-6B: Assets by Type for Non-Profit Institutions in Jerusalem Governorate

Table 2-7: Cost of Acquisition of New Assets by Economic Activity in Jerusalem Governorate

Table 2-8: Revenues of Services as Principal and Secondary Activities by Economic Activity in Jerusalem Governorate

Table 2-9: Industrial Production by Economic Activity in Jerusalem Governorate

Table 2-10: Trade Activity by Economic Activity in Jerusalem Governorate

Table 2-11: Other Revenues and Transfers by Economic Activity in Jerusalem Governorate

Table 2-12: Production Inputs of Goods by Economic Activity in Jerusalem Governorate

Table 2-13: Industrial Services Expenditures by Economic Activity in Jerusalem Governorate

Table 2-14a: Non-Industrial Services Expenditures by Economic Activity in Jerusalem Governorate

Table 2-14b: Non-Industrial Services Expenditures by Economic Activity in Jerusalem Governorate

Table 2-15: Fees and Taxes Due by Economic Activity in Jerusalem Governorate

Table 2-16: Other Payments and Transfers by Economic Activity in Jerusalem Governorate

Table 2-17 Selected Ratios by Economic Activity in Jerusalem Governorate

List of Figures

Figure

- Figure 1:** Number of Enterprises, Persons Engaged and Paid Employees by Economic Activity in Remaining West Bank and Gaza Strip
- Figure 2:** Main Economic Indicators by Economic Activity in Remaining West Bank and Gaza Strip
- Figure 3:** Components of Value Added for Surveyed Activities in Remaining West Bank and Gaza Strip
- Figure 4:** Output From Principal and Secondary Activities in Remaining West Bank and Gaza Strip
- Figure 5:** Selected Ratios by Economic Activity in Remaining West Bank and Gaza Strip

Executive Summary

1. Introduction

The central statistical offices in most countries place heavy emphasis on constructing sound databases for all activities within the services sector. PCBS initiated, in the reference year 1994, the economic surveys series. The series includes, in addition to the services survey, surveys on industry, internal trade construction-contractors, and transport and storage sectors. The sampling frame for the different economic surveys was based on the findings of the 1997 Establishment Census conducted by PCBS.

2. Objectives

The objective of the survey was to obtain data on:

- 2.1 Number of enterprises and persons engaged in services by activity and location.
- 2.2 Value of output, intermediate consumption and stocks.
- 2.3 Value added components.
- 2.4 Payments and transfers.
- 2.5 Assets and capital formation.
- 2.6 Contribution of the surveyed activities to the GDP and other national accounts variables.

3. Definitions

- 3.1 Statistical unit: The SNA of 1993 defines two major statistical units:
 - Institutional unit (enterprise): An economic entity that is capable, in its own right, of owning assets, incurring liabilities and engaging in economic activities and transactions with other entities.
 - Establishment: An enterprise or part of an enterprise in which one group of goods and services is produced (with the possibility of having secondary activities).
- 3.2 Output: Value of goods and services, including own-account goods, produced during a specific period.
- 3.3 Intermediate consumption: Value of production inputs from both goods and services.
- 3.4 Gross value added: Gross output minus intermediate consumption.
- 3.5 Compensation of employees: Wages, salaries and other allowances and remuneration in cash or in kind.
- 3.6 Taxes on production less subsidies: Taxes assessed on producers with respect to the production, sale, purchase or use of goods and services, less production subsidies.
- 3.7 No. of persons engaged: This includes unpaid owners and family members, and paid employees both permanent and temporary.
- 3.8 Principal economic activity: It is the main activity of the establishment during the reference year, using (ISIC- 3) for classification and coding.

- 3.9 Operating surplus: Value added - (compensation of employees + taxes on production less subsidies + depreciation).
- 3.10 Gross Fixed Capital Formation: It is measured by value of acquisitions less disposals of new or existing fixed assets.
- 3.11 Remaining West Bank : The West Bank and Gaza Strip excluded Jerusalem Governorate.

4. Methodology

- 4.1 Questionnaire: The questionnaire used in this survey has much in common with the other questionnaires in the economic surveys series. The design of the 1997 questionnaire, take into account the major economic variables pertaining to the examined phenomenon, and the needs of compiling the Palestinian National Accounts.
- 4.2 Coverage and sampling:
- 4.2.1 Coverage: The survey covers the following activities of profit/ non- profit activities in accordance with (ISIC-3):
- Hotels and restaurants
 - Real estate, renting and business activities
 - Education
 - Health and social work
 - Other community, social and personal services
- 4.2.2 Sample design: The sample of the Services Survey is a single-stage stratified random - systematic sample in which the enterprise constitutes the primary sampling unit (PSU). Three levels of strata were used to arrive at an efficient representative sample (i.e. economic activity, size of employment and geographical levels). The sample size amounted to (1416) establishments out of the (12991) establishments comprising the survey frame.
- 4.2.3 Response rates of Remaining West Bank & Gaza Strip :
- Over coverage error rate = 7.2%
 - Non-response rate = 9.1%
 - Response rate = 90.9%
- Response rates of Jerusalem Governorate :
- Over coverage error rate = 5.6%
 - Non-response rate = 41.2%
 - Response rate = 58.8%

5. Survey Stages

- 5.1 The preparation stage : It included developing the questionnaire, manual, dummy tables, work plan, time-table, editing and coding rules.
- 5.2 The implementation stage is made up of fieldwork operations and data processing and tabulation :
- 5.2.1 Fieldwork operations: They are initiated after the recruitment and training of qualified interviewers. PCBS's Fieldwork Directorate administers fieldwork activities including interviewing activities.

5.2.2 Data processing and tabulation: This phase includes:

- Developing a data entry program and training of operators
- Organizing data entry processes
- Post-data entry editing
- Tabulation.

6. Main Findings

The prominent findings of the Services Survey for 1997 are as follows:

	WB&GS	RWB&GS	Jerusalem Governorate
1. Number of enterprises:			
A. Profit Enterprises	11356	10443	913
B. Non-Profit Enterprises	1083	986	97
C. Total of Enterprises	12439	11429	1010
2. Number of persons engaged:			
A. Profit Institutions	30271	25620	4651
B. Non-Profit Institutions	10454	8882	1572
C. Total	40725	34502	6223
3. Compensation of employees (million US \$):			
A. Profit Institutions	67.95	41.48	26.47
B. Non-Profit Institutions	62.29	48.32	13.97
C. Total	130.24	89.80	40.44
4. Gross Output (million US \$):			
A. Profit Institutions	321.22	238.55	82.67
B. Non-Profit Institutions	95.74	75.88	19.86
C. Total	416.96	314.43	102.53
5. Intermediate consumption (million US \$):			
A. Profit Institutions	111.23	87.78	23.45
B. Non-Profit Institutions	24.79	19.89	4.90
C. Total	136.02	107.67	28.35
6. Gross value added (million US \$):			
A. Profit Institutions	209.99	150.77	59.22
B. Non-Profit Institutions	70.95	55.99	14.96
C. Total	280.94	206.76	74.18
7. Gross fixed capital formation (million US \$):			
A. Profit Institutions	34.21	28.53	5.68
B. Non-Profit Institutions	9.74	8.75	0.99
C. Total	43.95	37.28	6.67

8. Annual depreciation (million US \$):

A. Profit Institutions	23.87	20.64	3.23
B. Non-Profit Institutions	9.04	8.57	0.47
C. Total	32.91	29.21	3.70

9. Taxes on production less subsidies (million \$):

A. Profit Institutions	11.11	5.73	5.38
B. Non-Profit Institutions	0.38-	00.9-	0.52
C. Total	10.73	4.83	5.90

10. Operating surplus (million US \$):

Profit Institutions	107.05	82.92	24.13
---------------------	--------	-------	-------

تنويه: إن قيمة التباين مرتفعة جداً للعديد من المتغيرات الواردة في جداول نتائج المسح لمحافظة القدس بسبب انخفاض نسبة الاستجابة نتيجة للأوضاع السائدة فيها، وعليه فإن مستوى دقة البيانات المتعلقة بأخطاء المعاينة يعتبر منخفضاً، ويوصى باستخدام هذه البيانات بحذر شديد.

Note: The variance of several variables presented in the survey findings for Jerusalem governorate is quite high. This is due to low response rates resulting from the prevalence of special circumstances in Jerusalem. Therefore, high caution is recommended while dealing with these figures.