



دولة فلسطين

الجهاز المركزي للإحصاء الفلسطيني

التعداد العام للسكان والمساكن والمنشآت 2017



النتائج النهائية للسكان

التقرير التفصيلي

محافظة سلفيت

PCBS

آب/أغسطس، 2019



تم إعداد هذا التقرير حسب الإجراءات المعيارية المحددة في ميثاق الممارسات للإحصاءات الرسمية الفلسطينية 2006

© نو الحجة، 1440هـ - آب، 2019.
جميع الحقوق محفوظة.

في حالة الاقتباس، يرجى الإشارة إلى هذه المطبوعة كالتالي:

الجهاز المركزي للإحصاء الفلسطيني، 2019. التعداد العام للسكان والمساكن والمنشآت 2017: النتائج النهائية للسكان - التقرير التفصيلي - محافظة سلفيت. رام الله - فلسطين.



العقدس
عاصمة الثقافة الإسلامية
al QUDS
Jerusalem, Capital of Islamic Culture 2019

جميع المراسلات توجه إلى:
الجهاز المركزي للإحصاء الفلسطيني
ص.ب. 1647، رام الله - فلسطين
هاتف: (970/972) 2 2982700
فاكس: (970/972) 2 2982710
الرقم المجاني: 1800300300
بريد إلكتروني: diwan@pcbs.gov.ps
صفحة إلكترونية: <http://www.pcbs.gov.ps>

الرقم المرجعي: 2454

تم تمويل طباعة هذا التقرير من جمهورية الصين الشعبية



محمود عباس

رئيس دولة فلسطين

رئيس اللجنة التنفيذية لمنظمة التحرير الفلسطينية

1791



يعتبر التعداد العام للسكان والمساكن والمنشآت ركناً أساسياً من أركان النظام الإحصائي الرسمي في أي دولة، حيث يأتي تنفيذه عام 2017 استحقاقاً قانونياً وتتموياً ووطنياً وسيادياً، ويمثل انجازه لبنة أساسية في عملية بناء الدولة، وإرساء أسس التخطيط السليم بمعايير علمية نظراً لما يوفره من إحصاءات دقيقة وتفصيلية لمختلف نواحي الحياة، ويساهم في بناء الدولة الفلسطينية العتيدة وتحقيق الاستقلال السياسي والاقتصادي والاجتماعي والتتموي بجوانبه كافة.

وقد تم تنفيذ هذا المشروع الوطني الكبير من خلال استخدام التكنولوجيا والتقنيات الحديثة في جمع البيانات، وشكل تنفيذه تحدياً كبيراً لجميع العاملين فيه كونه ينفذ في ظل ظروف استثنائية تفرضها إجراءات الاحتلال الإسرائيلي، وبفضل عزيمة وإصرار الفريق الوطني للتعداد العام للسكان والمساكن والمنشآت 2017، واحتضان القيادة السياسية جعلت من التغلب على هذا التحدي أمراً ممكناً، حيث نفذ بأيدٍ وبخبراتٍ فلسطينية وبقرارٍ فلسطيني مستقل، واستجابةً للحاجات الوطنية في شتى المجالات.

لقد أسهم تنفيذ هذا التعداد الشامل في التأكيد على الهوية والسيادة الوطنية على الأرض الفلسطينية وتحديداً في القدس الشرقية، خاصةً وأن تنفيذه جاء في وقتٍ تشتد فيه الهجمة العنصرية الشرسة على القدس الشريف، والتي كان آخرها القرار الأمريكي الجائر باعتبار القدس عاصمة لدولة إسرائيل، إضافة إلى الممارسات الإسرائيلية اليومية على الأرض من مصادرة للأراضي، وتوسيع وبناء وحدات استيطانية جديدة، الأمر الذي أدى إلى تعثر عملية السلام بل توقفها بشكل تام. وبالرغم من ذلك كله فإن القيادة الفلسطينية وكذلك الحكومة ماضية في خطتها التنموية، فالتنمية أهم الدعامات الضرورية لتأسيس مجتمع ديمقراطي، وبناء إنسانٍ حرٍ ملتزم بالمبادئ الوطنية والإنسانية. فالإحصاءات الدقيقة والعلمية هي العمود الفقري لوضع خططٍ تنموية، مبنية على أسسٍ سليمة تشكل



رافعةً للتطور والازدهار، لذا فإننا نرى في النتائج التي خلص اليها التعداد مرجعاً مهماً لخطط وسياسات التنمية خلال العقد القادم.

إن البيانات التي وفرها التعداد ستمكن القيادة والحكومة الفلسطينية والجهات الرسمية كافة، من وضع الخطط والبرامج المستقبلية وترجمتها الى خطط وبرامج لمواصلة عملية التنمية والتطوير والبناء، وتقديم أفضل الخدمات لأبناء شعبنا الفلسطيني وقطاعاته المختلفة.

لقد أبدى المجتمع الدولي اهتماماً بالغاً بهذا المشروع التنموي وعبر عن اهتمامه من خلال الدعم المادي والفني الذي قدمته بعض الدول الصديقة والمنظمات الدولية والحكومة الأردنية. كما ساهمت العديد من الوزارات والمؤسسات الرسمية والخاصة والأهلية، وكذلك مؤسسات المجتمع المدني في توفير الاحتياجات اللوجستية للتعداد ودعم ومساندة طواقم العمل ومساهماتهم في تذليل العقبات وتوفير متطلبات النجاح. فلهم جميعاً كل الشكر والتقدير.

إننا اذ نهدي هذا الإنجاز التاريخي الى كل فلسطيني، لنعبر عن تقديرنا وشكرنا لأسرة الجهاز المركزي للإحصاء الفلسطيني وفريق التعداد رئيساً وكوادر وعاملين على اصرارهم وعطائهم وتفانيهم في تحقيق هذا الإنجاز الوطني الهام الذي نفتخر به جميعاً.

وتفضلوا بقبول فائق الاحترام،

رام الله في: 2018/09/04م

محمود عباس

رئيس دولة فلسطين

رئيس اللجنة التنفيذية لمنظمة التحرير الفلسطينية

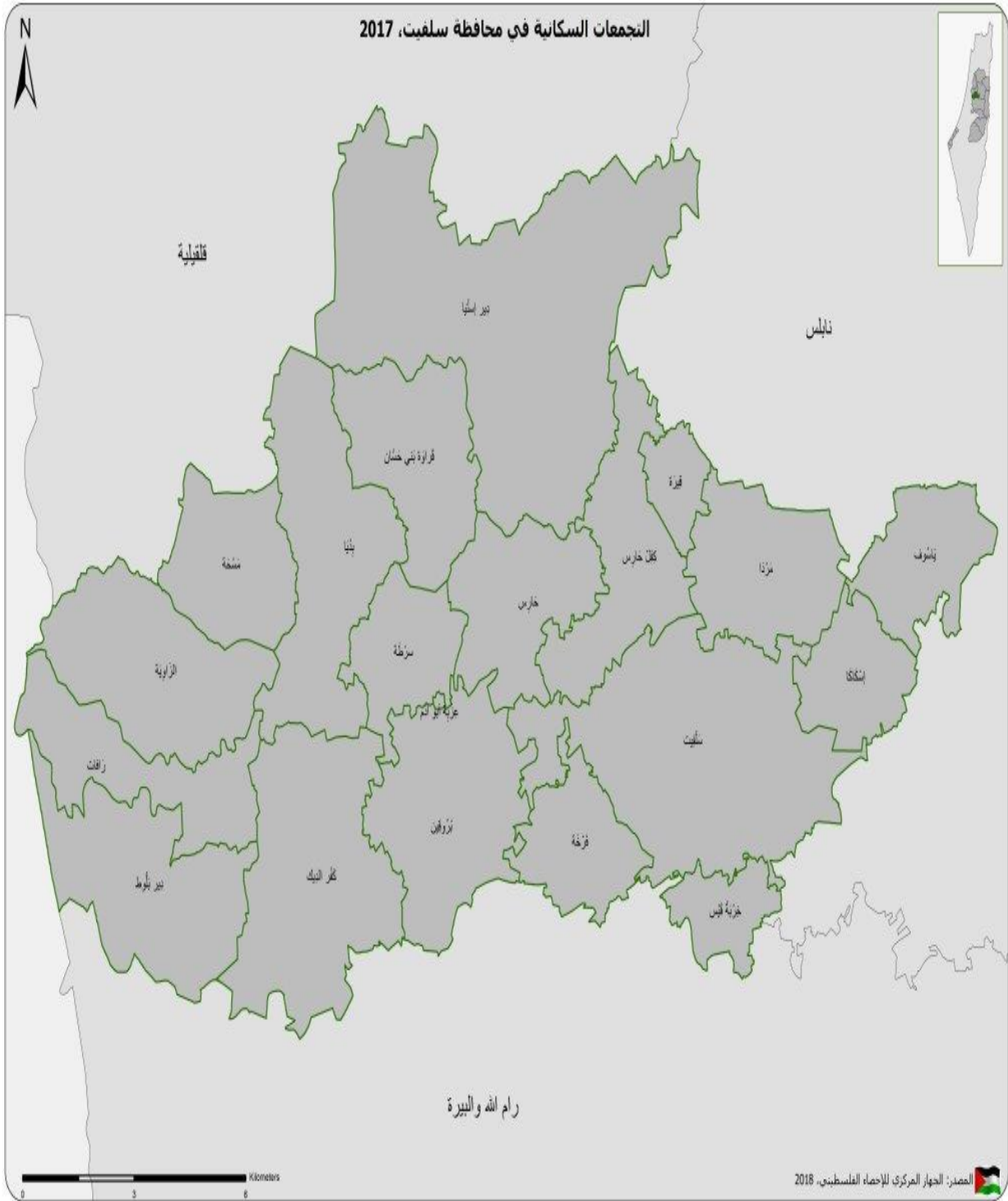

شكر وتقدير

يقدم الجهاز المركزي للإحصاء الفلسطيني بالشكر والتقدير إلى كافة أبناء شعبنا الفلسطيني الذين ساهموا في إنجاح التعداد العام للسكان والمساكن والمنشآت 2017 من خلال حرصهم وتعاونهم بالإدلاء بالبيانات المطلوبة، وإلى الجنود مجهولين أبناء الأسرة الإحصائية، على تفانيهم في العمل، وجهودهم الحثيثة والاستثنائية التي بذلوها في تنفيذ هذا المشروع بكافة مراحل، ونخص بالذكر جهود رئيس وأعضاء غرفة العمليات المركزية، ورئيس وأعضاء اللجنة التنفيذية للتعداد، وغرف العمليات الفرعية، ومدراء التعداد في المحافظات ومساعدوهم، والطواقم المساندة، والمنسقون الإعلاميون، والمشرفون الميدانيون، والمراقبون، والعدادون، وكافة اللجان وفرق العمل العاملة على التعداد.

كما يقدم الجهاز بجزيل الشكر والتقدير إلى القيادة السياسية ممثلة بفخامة السيد الرئيس محمود عباس "أبو مازن" حفظه الله، وإلى الحكومة الفلسطينية ممثلة بدولة الأخ أ. د. رامي الحمد لله على دعمهم واهتمامهم ومواكبتهم لسير العمل على المشروع.

لقد تم تخطيط وتنفيذ التعداد العام للسكان والمساكن والمنشآت 2017، بقيادة فريق فني من الجهاز المركزي للإحصاء الفلسطيني، وبدعم مالي من الحكومة الفلسطينية، ومكتب الممثلة النرويجية لدى دولة فلسطين، والوكالة السويسرية للتنمية والتعاون (SDC)، ووكالة التعاون السويدية (SIDA)، والممثلة الهولندية، والوكالة الألمانية للتعاون الدولي (GIZ)، والاتحاد الأوروبي - المفوضية الأوروبية (EU)، وصندوق الأمم المتحدة للسكان (UNFPA)، وبرنامج الأمم المتحدة الإنمائي (UNDP)، والوكالة الإسبانية للتعاون الإنمائي الدولي (AECID)، والحكومة اليابانية، والتعاون الإيطالي (AICS)، ومنظمة الأمم المتحدة للطفولة (UNICEF)، ومؤسسة إنقاذ الطفل، وصندوق الاستثمار الفلسطيني، وهيئة الأمم المتحدة للمرأة (UNWOMEN)، فلهم جميعاً كل الشكر والتقدير على مساهمتهم القيمة في تمويل هذا المشروع.

ويقدم الجهاز أيضاً بجزيل الشكر وعظيم الامتنان، إلى حكومة المملكة الأردنية الهاشمية ممثلة بدائرة الإحصاءات العامة على مساهمتهم الكريمة بتوفير 7500 جهاز لوحي (Tablet) على سبيل الإعارة؛ لاستخدامها في تنفيذ التعداد.

وكون التعداد مشروعاً وطنياً؛ فقد ساهمت العديد من الوزارات، والمؤسسات الرسمية والخاصة والأهلية، وكذلك مؤسسات المجتمع المدني، والجامعات، والهيئات المحلية من مجالس وبلديات، ولجنة الانتخابات المركزية، في توفير الاحتياجات اللوجستية للتعداد من مقرات ومكاتب وقاعات تدريب، كما ساهمت وسائل الإعلام الرسمية والخاصة بأنواعها المرئية والمسموعة والمكتوبة، وشركة الاتصالات الفلسطينية، وشركتي جوال وأوريدو موبايل في الحملة الإعلامية للتعداد بكافة المراحل، إضافة إلى وجهاء العشائر والعائلات وقادة الرأي والتأثير على دورهم في تذليل العقبات وتسهيل عمل فريق التعداد، ولا ننسى الدور الهام الذي قام به المحافظين من خلال مواكبتهم ومتابعتهم المباشرة للمشروع منذ البداية، ومساهماتهم في تذليل العقبات وتوفير كافة متطلبات النجاح، إضافة إلى دعم وتعاون العديد من المؤسسات والمنظمات الإقليمية والدولية، فلهم جميعاً كل الشكر والتقدير.

فريق العمل

- إعداد التقرير

راوية علاونة

آية عمرو

ماهر صبيح

سهى كنعان

رامي الدبس

هناء البخاري

- تصميم الخرائط

امثال الشعبي

- تدقيق معايير النشر

حنان جناجره

- المراجعة الأولية

محمد الدريدي

أميمة الأحمد

رانيا ابو غبوش

ماهر صبيح

- المراجعة النهائية

عناية زيدان

- الإشراف العام

علا عوض

رئيس الجهاز/ المدير الوطني للتعداد

تنويه للمستخدمين

- تستند بيانات السكان والخصائص الاجتماعية والاقتصادية إلى عدد السكان الذين تم عددهم فعلاً، ولا يشمل تقديرات السكان بناءً على نتائج الدراسة البعدية.
- للحصول على معلومات حول المنهجية وجودة البيانات يمكن الرجوع إلى تقرير "التعداد العام للسكان والمساكن والمنشآت 2017: النتائج النهائية للسكان - التقرير التفصيلي - فلسطين" والموجود على الرابط التالي:
<http://www.pcbs.gov.ps/Downloads/book2425.pdf>
- عدد السكان الذين تم عددهم فعلاً في محافظة سلفيت 73,756 فرداً، والبيانات التفصيلية التي سيتم عرضها في التقرير بما فيها الجداول لا تشمل بيانات الافراد الذين تم تقديرهم بناء على الدراسة البعدية.
- تم احتساب النسب في فصل النتائج الرئيسية على أساس الحالات المبينة خصائصها فقط.
- تم تقسيم التجمعات الفلسطينية الى تجمعات حضرية وريفية اضافة للمخيمات استناداً الى معايير محددة معتمدة لدى وزارة الحكم المحلي، وعليه لا يوجد تجمعات في محافظة سلفيت مصنفة على انها مخيمات.
- مجموع النسب المئوية في بعض الجداول قد لا يساوي 100% نتيجة التقريب.
- (.) يعني لا ينطبق.

قائمة المحتويات

الصفحة	الموضوع
	قائمة الجداول
	المقدمة
23	المصطلحات والمؤشرات والتصنيفات: الفصل الأول:
23	1.1 المصطلحات والمؤشرات
34	2.1 التصنيفات
35	النتائج الرئيسية: الفصل الثاني:
35	1.2 النتائج النهائية للسكان
35	2.2 الخصائص الديموغرافية والاجتماعية الأساسية للسكان
35	1.2.2 التركيب العمري للسكان
36	2.2.2 حالة اللجوء
36	3.2.2 الخصائص الأساسية للتعليم
37	4.2.2 الخصائص الأساسية للعمل
38	5.2.2 الخصائص الأساسية للإعاقة
39	3.2 عدد الأسر الخاصة
41	الجدول الاحصائية

قائمة الجداول

الصفحة	الجدول
43	جدول 1: السكان في محافظة سلفيت حسب نوع التجمع والجنس، 2017
44	جدول 2: السكان في محافظة سلفيت حسب آحاد العمر ونوع التجمع والجنس، 2017
49	جدول 3: السكان في محافظة سلفيت حسب فئة العمر والجنس والجنسية، 2017
51	جدول 4: السكان الفلسطينيين في محافظة سلفيت المولودون داخل فلسطين وخارجها حسب فئة العمر ومكان الولادة والجنس، 2017
52	جدول 5: السكان الفلسطينيين في محافظة سلفيت المولودون داخل فلسطين حسب مكان الولادة والجنس وفئة العمر، 2017
54	جدول 6: السكان الفلسطينيين في محافظة سلفيت حسب فئة العمر وحالة اللجوء والجنس ونوع التجمع، 2017
57	جدول 7: السكان الفلسطينيين في محافظة سلفيت حسب فئة العمر والديانة والجنس، 2017
58	جدول 8: الأسر الفلسطينية الخاصة والأفراد في محافظة سلفيت حسب حجم الاسرة ونوعها ونوع التجمع، 2017
61	جدول 9: الأسر الفلسطينية الخاصة في محافظة سلفيت حسب الحالة التعليمية لرب الأسرة وحجم الأسرة، 2017
62	جدول 10: السكان الفلسطينيين (15 سنة فأكثر) في محافظة سلفيت حسب فئة العمر والجنس والحالة الزوجية ونوع التجمع، 2017
65	جدول 11: السكان الفلسطينيين (15 سنة فأكثر) في محافظة سلفيت الذين سبق لهم الزواج حسب فئة العمر والجنس والعمر عند الزواج الأول ونوع التجمع، 2017
71	جدول 12: النساء الفلسطينيات (15 سنة فأكثر) في محافظة سلفيت اللاتي سبق لهن الزواج حسب فئة العمر وعدد المواليد الذين سبق إنجابهم أحياء حسب جنس المولود ونوع التجمع، 2017
80	جدول 13: النساء الفلسطينيات (15 سنة فأكثر) في محافظة سلفيت اللاتي سبق لهن الزواج حسب فئة العمر وعدد المواليد الباقيين على قيد الحياة حسب جنس المولود ونوع التجمع، 2017
89	جدول 14: النساء الفلسطينيات (15 - 54 سنة) في محافظة سلفيت اللاتي سبق لهن الزواج حسب الحالة التعليمية وفئة العمر وعدد المواليد الذين سبق إنجابهم أحياء خلال 12 شهر السابقة للتعداد وجنس المولود، 2017

الصفحة	الجدول
92	جدول 15: النساء الفلسطينيات (15 - 54 سنة) في محافظة سلفيت اللاتي سبق لهن الزواج حسب فئة العمر وعدد المواليد الذين سبق إنجابهم أحياء خلال 12 شهر السابقة للتعداد والباقيين على قيد الحياة والمتوفين منهم، 2017
93	جدول 16: السكان الفلسطينيون (5 سنوات فأكثر) في محافظة سلفيت حسب آحاد العمر والالتحاق بالتعليم والجنس ونوع التجمع، 2017
96	جدول 17: السكان الفلسطينيون (3 - 5 سنوات فأكثر) في محافظة سلفيت حسب نوع التجمع وآحاد العمر والالتحاق برياض الاطفال والجنس، 2017
97	جدول 18: السكان الفلسطينيون (10 سنوات فأكثر) في محافظة سلفيت حسب فئة العمر والجنس والالمام بالقراءة والكتابة ونوع التجمع، 2017
100	جدول 19: السكان الفلسطينيون (10 سنوات فأكثر) في محافظة سلفيت الملتحقون حالياً بالتعليم حسب الحالة التعليمية والجنس وفئة العمر ونوع التجمع، 2017
103	جدول 20: السكان الفلسطينيون (10 سنوات فأكثر) في محافظة سلفيت غير الملتحقين حالياً بالتعليم حسب الحالة التعليمية والجنس وفئة العمر ونوع التجمع، 2017
106	جدول 21: السكان الفلسطينيون في محافظة سلفيت الذين أنهوا دبلوم متوسط فأعلى حسب التخصص والجنس وفئة العمر، 2017
109	جدول 22: السكان الفلسطينيون (10 سنوات فأكثر) في محافظة سلفيت الحاصلون على مؤهلات دراسية حسب مكان الحصول على المؤهل والجنس والمؤهل العلمي، 2017
112	جدول 23: السكان الفلسطينيون (15 سنة فأكثر) في محافظة سلفيت حسب فئة العمر والجنس والعلاقة بقوة العمل ونوع التجمع، 2017
115	جدول 24: السكان الفلسطينيون (15 سنة فأكثر) في محافظة سلفيت العاملون حسب المهنة الرئيسية والجنس وفئة العمر، 2017
116	جدول 25: السكان الفلسطينيون (15 سنة فأكثر) في محافظة سلفيت العاملون حسب النشاط الاقتصادي والجنس وفئة العمر، 2017
119	جدول 26: السكان الفلسطينيون (15 سنة فأكثر) في محافظة سلفيت العاملون حسب فئة العمر والجنس والحالة العملية، 2017
120	جدول 27: السكان الفلسطينيون (15 سنة فأكثر) في محافظة سلفيت العاملون حسب المهنة الرئيسية والجنس والحالة العملية، 2017
122	جدول 28: السكان الفلسطينيون (15 سنة فأكثر) في محافظة سلفيت العاملون حسب النشاط الاقتصادي والجنس والقطاع، 2017

الصفحة	الجدول
125	جدول 29: السكان الفلسطينيون (15 سنة فأكثر) في محافظة سلفيت المتعطلون الذين سبق لهم العمل حسب فئة العمر والجنس والمهنة الرئيسية، 2017
126	جدول 30: السكان الفلسطينيون (15 سنة فأكثر) في محافظة سلفيت المتعطلون الذين سبق لهم العمل حسب فئة العمر والجنس والحالة العملية، 2017
127	جدول 31: السكان الفلسطينيون (15 سنة فأكثر) في محافظة سلفيت غير النشيطين اقتصادياً حسب فئة العمر والجنس والسبب لعدم نشاطهم، 2017
129	جدول 32: أرباب الأسر الفلسطينية الخاصة (15 سنة فأكثر) في محافظة سلفيت حسب فئة العمر والجنس والعلاقة بقوة العمل، 2017
130	جدول 33: أرباب الأسر الفلسطينية الخاصة (15 سنة فأكثر) في محافظة سلفيت العاملون حسب النشاط الاقتصادي والجنس والحالة العملية، 2017
133	جدول 34: الأسر الفلسطينية الخاصة والأفراد في محافظة سلفيت حسب حجم الأسرة وعدد الأفراد النشيطين اقتصادياً فيها، 2017
134	جدول 35: الأسر الفلسطينية الخاصة في محافظة سلفيت حسب حجم الأسرة وعدد الأفراد المتعطلين عن العمل وعدد المعالين الذين تقل أعمارهم عن 15 سنة في الأسرة، 2017
135	جدول 36: السكان الفلسطينيون في محافظة سلفيت حسب فئة العمر والجنس ونوع الإعاقة، 2017
138	جدول 37: السكان الفلسطينيون في محافظة سلفيت حسب نوع التجمع والجنس ونوع الإعاقة، 2017
139	جدول 38: انتشار الإعاقات بين السكان الفلسطينيين في محافظة سلفيت حسب الجنس وسبب ونوع الإعاقة، 2017
140	جدول 39: السكان الفلسطينيون ذوو الإعاقة (10 سنوات فأكثر) في محافظة سلفيت حسب الحالة التعليمية والجنس وفئة العمر، 2017
141	جدول 40: السكان الفلسطينيون ذوو الإعاقة (15 سنوات فأكثر) في محافظة سلفيت حسب فئة العمر والجنس والعلاقة بقوة العمل، 2017
142	جدول 41: السكان الفلسطينيون في محافظة سلفيت حسب فئة العمر والجنس ونوع التأمين الصحي، 2017
144	جدول 42: السكان الفلسطينيون (18 سنة فأكثر) في محافظة سلفيت المصابون بأمراض مزمنة حسب الجنس وفئة العمر ونوع التجمع، 2017

المقدمة

يأتي تنفيذ التعداد العام للسكان والمساكن والمنشآت بهدف توفير قاعدة بيانات إحصائية حديثة وشاملة، تعكس صورة رقمية لواقع المجتمع الفلسطيني في شتى المجالات، وتلبي الاحتياجات الوطنية بناءً على التوصيات الدولية، وتوصيات الأمم المتحدة بشأن محتويات التعداد، لتشكل بذلك العمود الفقري لبناء الخطط وتطوير السياسات والاستراتيجيات التنموية خلال العقد القادم. ويعد هذا التعداد الثالث الذي ينفذ في دولة فلسطين، فقد تم تنفيذ التعداد الأول في العام 1997، والتعداد الثاني في العام 2007، ويشكل تنفيذه استحقاقاً قانونياً وتنموياً وإحصائياً بموجب قانون الإحصاءات العامة للعام 2000.

يتم تنفيذ التعدادات السكانية في معظم دول العالم بصورة دورية كل 10 سنوات وفقاً لتوصيات الأمم المتحدة، ويتطلب تنفيذها ظروفاً طبيعية مستقرة. إلا أن تنفيذ التعداد في دولة فلسطين يشكل حالة نادرة؛ كونه ينفذ في ظل ظروف استثنائية تفرضها إجراءات الاحتلال الإسرائيلي، وما يترتب عليها من تحديات ومعوقات، فهنا يمر جدار الضم والتوسع، وهناك مستعمرة جاثمة على الأرض، وهنا بوابة حديدية تمنع الهواء عن يسكن خلفها، وتلك منطقة عسكرية مغلقة لا يمكن دخولها إلا بإجراءات خاصة، إضافة إلى التحديات المرتبطة بالعمل في القدس، باعتبارها التحدي الأصعب والأكثر تعقيداً، ناهيك عن التحديات التكنولوجية المتمثلة بعدم توفر خدمات الجيل الثالث (3G) في فلسطين في حينه، بفعل القيود التي يفرضها الاحتلال، الأمر الذي دفع الجهاز، إلى اتخاذ التدابير اللازمة لتجاوز هذه التحديات، عبر تطوير خطة عمل شاملة وواضحة، أخذت بالاعتبار خصوصية الحالة الفلسطينية، وحجم التحديات الميدانية.

لقد أحدث هذا التعداد نقلة نوعية، من خلال استخدام التكنولوجيا والتقنيات الحديثة في جمع البيانات ميدانياً، فقد تم تنفيذ مراحل التعداد كافة، باستخدام الأجهزة اللوحية "التابلت"، إضافة إلى استخدام نظم المعلومات الجغرافية، كما تم استحداث تطبيقات إلكترونية لكل مرحلة من مراحل التعداد، بدءاً من مرحلة تحديث الخرائط، والتعداد التجريبي، ومن ثم مرحلة الحزم، مروراً بمرحلة الحصر والترقيم، فالعد الفعلي للسكان، وانتهاءً بالدراسة البعدية، الأمر الذي ساهم في توفير الوقت والجهد، وزيادة جودة البيانات وأتساقها وتصنيفها وسهولة تحليلها، وتعزيز إدارة العمل الميداني ومراقبته.

لقد قام على تنفيذ هذا التعداد جيش من طواقم العمل المختلفة، من مديرين ومساعدين ومشرفين ومراقبين وعدّادين وطواقم مساندة، وصلوا الليل بالنهار في سبيل تحقيق هذا الإنجاز، وقد ساهم هذا التعداد في توفير حوالي 11,000 وظيفة عمل مؤقتة للخريجين الشباب، للعمل في مراحل المختلفة، ولفترات متفاوتة، تراوحت مدتها ما بين شهر إلى ثمانية أشهر. وحتى تكتمل عناصر المنظومة الإلكترونية في هذا التعداد، فقد تمت أتمتة كافة عمليات التقييم للعاملين والمتدربين، بما في ذلك الاختبارات اليومية والامتحانات النهائية، وقد تم تجهيز قاعات التدريب بالبنية التحتية اللازمة لذلك، وهذا، بدوره، ساهم في توفير الوقت والجهد المرتبطين باختيار فريق العمل، ودون تدخل بشري، انسجاماً مع متطلبات الحوكمة السليمة.

وحيث أن التعداد يُعد مشروعاً وطنياً بامتياز، فقد أطلق الجهاز، منذ بداية التخطيط لتنفيذه، برنامجاً للحوار والتشاور مع مختلف الوزارات والمؤسسات الرسمية والخاصة، ومؤسسات المجتمع المدني، عبر لقاءات وندوات واجتماعات ثنائية، وورش عمل، بهدف الوصول إلى إجماع وطني على محتويات التعداد، وحشد كل الطاقات والجهود لإنجاحه. كما رافق ذلك حملة إعلامية واسعة بالتنسيق مع المؤسسة الإعلامية المحلية الرسمية وغير الرسمية، بهدف توعية المواطنين بأهمية التعداد، وحثهم على التعاون مع فريق التعداد، حتى وصلت رسالة التعداد إلى كل بيت وكل أسرة وكل مواطن، وقد تضافرت جهود أركان المجتمع الفلسطيني كافة، عبر تسخير الإمكانيات المتاحة كافة؛ من موارد بشرية، ومادية؛ كالمقرات، والمكاتب،

وقاعات التدريب، والأجهزة، والمعدات، وغيرها، إضافة إلى تدخلات قوى التأثير المجتمعي، ومساهماتها في تسهيل عمل الفرق الميدانية، وتذليل العقبات، والحد، بشكل كبير، من حالات الرفض وعدم التجاوب، الأمر الذي جسّد أروع صور الانتماء للوطن، تحقيقاً لشعار التعداد "معاً وسوياً لنبني الوطن".

ونحن إذ نضع بين أيديكم النتائج النهائية التفصيلية للتعداد، التي يأتي نشرها في زمن قياسي، فإننا نشعر بالسعادة والفخر بهذا الإنجاز، متطلعين إلى الاستثمار الأمثل لبيانات هذا التعداد، من خلال ترجمتها إلى سلسلة خدمات يستفيد منها المواطن، تحقيقاً لرؤية الحكومة "المواطن أولاً"، فلا تنمية بدون إحصاء.

والله ولي التوفيق،،،

علا عوض
رئيس الجهاز
المدير الوطني للتعداد

آب، 2019

الفصل الأول

المصطلحات والمؤشرات والتصنيفات

1.1 المصطلحات والمؤشرات

تعرف المصطلحات والمؤشرات المستخدمة في هذا التعداد وفق معجم المصطلحات الإحصائية، ودليل المؤشرات الإحصائية الصادرة عن الجهاز والمعتمدة على أحدث التوصيات الدولية المتعلقة بالإحصاءات والمنسجمة مع النظم الدولية

التعداد السكاني:

هو العملية الكلية لتخطيط وجمع وتصنيف وتقييم ومعالجة ونشر وتحليل البيانات الإحصائية حسب الخصائص الديمغرافية والاقتصادية والاجتماعية ذات العلاقة لأصغر مستوى جغرافي في وقت محدد، ولجميع الأشخاص داخل الدولة والمواطنين المتواجدين خارج حدود الدولة بصفة مؤقتة.

التقسيمات الجغرافية والإدارية والإحصائية:

تنقسم فلسطين إدارياً إلى (16) محافظة، وتعتبر المحافظة أعلى مستوى في الهيكل الإداري من التقسيمات الإدارية في فلسطين، بحيث تضم المحافظة الواحدة العديد من التجمعات السكانية، ويبلغ عددها 11 محافظة في الضفة الغربية و5 محافظات في قطاع غزة وهي كما يلي:

1. الضفة الغربية: وتشمل محافظات جنين، وطوباس والأغوار الشمالية، وطولكرم، ونابلس، وقلقيلية، وسلفيت، ورام الله والبييرة، وأريحا والأغوار، والقدس، وبيت لحم، والخليل.
2. قطاع غزة: ويشمل محافظات شمال غزة، وغزة، ودير البلح، وخانيونس، ورفح.

التجمع:

هو مساحة (مكان) من سطح الأرض مأهولة بالسكان بشكل دائم ولها سلطة إدارية رسمية أو أي مساحة (مكان) من سطح الأرض مأهولة بالسكان بشكل دائم ومنفصلة جغرافياً عن أي تجمع مجاور لها ومعترف بها عرفياً وليس لها سلطة إدارية مستقلة.

نوع التجمع:

صنفت التجمعات السكانية إلى ثلاثة أصناف وهي: حضر، ريف، مخيم

1. حضر: كل تجمع سكاني يدار من قبل مجلس بلدي بصرف النظر عن عدد السكان والخدمات المقدمة وفقاً لما هو معتمد لدى وزارة الحكم المحلي.
2. ريف: كل تجمع سكاني يدار من قبل مجلس قروي ولا ينطبق عليه تعريف الحضر او المخيم وفقاً لما هو معتمد لدى وزارة الحكم المحلي.
3. مخيم: كافة التجمعات التي يطلق عليها اسم مخيم، وتدار من قبل وكالة الغوث الدولية.

المبنى:

هو أي بناء مستقل قائم بذاته مؤلف من غرفة أو أكثر أو مساحات أخرى، يغطيه سقف، وغالباً ما يكون محاطاً بجدران خارجية أو جدران فاصلة تمتد من الأساسات حتى السقف، وقد يكون المبنى سقفاً قائماً على دعائم فقط أي دون جدران مبنية، وفي بعض الحالات يمكن اعتبار أي بناء دون سقف مكون من مساحة محاطة بجدران "مبنى". ويمكن أن يكون المبنى مستخدماً أو متوقع استخدامه لأغراض سكنية أو تجارية أو صناعية، فمثلاً يمكن أن يكون المبنى مصنعاً أو متجراً أو منزلاً منفصلاً أو عمارة سكنية أو مستودعاً أو غير ذلك، كما يمكن أن يكون المبنى خالياً أو مغلقاً أو مهجوراً أو مبنى تحت التشطيب أو مبنى تحت التشييد.

المسكن (الوحدة السكنية):

هو مكان مستقل ومنفصل للسكن (مبنى أو جزء من مبنى) معد لإقامة أسرة معيشية واحدة، أو وحدة سكنية غير معدة للسكن لكنها مشغولة كمسكن لأسرة معيشية وقت التعداد. وقد تكون الوحدة السكنية مشغولة أو خالية، وقد تكون وحدة سكنية غير تقليدية مسكونة أو أي مكان آخر مسكوناً كمسكن لأسرة معيشية في وقت التعداد. وتشمل هذه الفئة مساكن من مختلف المستويات من حيث ديمومتها وصلاحياتها للسكن.

المسكن العام:

يشمل الأماكن المنفصلة والمستقلة إنشائياً المستخدمة للإقامة والمعدة لسكن مجموعة كبيرة من الأفراد أو عدة أسر والمشغولة وقت التعداد. وتوجد في المساكن العامة مرافق مشتركة، مثل المطبخ والمرحاض أو الحمامات وغرف المعيشة أو غرف النوم، ويتقاسمها شاغلوا المسكن. ويمكن تصنيفها فرعياً إلى فنادق أو البنسيونات أو غرف للإيجار، ومخيمات.

الأسرة:

فرد أو مجموعة أفراد تربطهم أو لا تربطهم صلة قرابة، ويقيمون في مسكن واحد، ويشتركون في المأكل أو في أي وجه متعلق بترتيبات المعيشة. واستناداً لهذا التعريف فإن الأسرة المعيشية في التعداد تتألف من:

1. أفراد الأسرة الأصليين المتواجدين في مسكن الأسرة ليلة 2017/12/01.
2. الزوار من خارج فلسطين الذين قضاوا ليلة 2017/12/01 في مسكن الأسرة (أقارب أو غير أقارب).
3. الزوار من داخل الوطن (يقيمون في الضفة الغربية وقطاع غزة) (الأسرة بأكملها) إذا كانت ستقضي الفترة من 01 - 2017/12/24 مع الأسرة.
4. الخدم والسائقون والطباخون ومن في حكمهم الذين يعملون لدى الأسرة، ويقيمون معها بصفة معتادة.
5. المواليد الجدد الذين ولدوا قبل ليلة 2017/12/01 وما زالوا على قيد الحياة ليلة 2017/12/01، سواء كانوا مع الأسرة أو ما زالوا في المستشفى.
6. الأفراد المقيمون مع الأسرة والذين قضاوا ليلة 2017/12/01 مع الأسرة وتوفوا بعد ليلة 2017/12/01.
7. الأفراد المقيمون مع الأسرة ولكنهم لم يتواجدوا ليلة 2017/12/01 مع الأسرة وتضم الفئات التالية:-
 - أفراد الأسرة الذين قضاوا ليلة 2017/12/01 في زيارة أسرة أخرى داخل فلسطين.
 - المشتغلون في نوبات/ ورديات عمل ليلية في المصانع أو المستشفيات أو المطارات أو في المعابر أو غيرها من أماكن العمل.
 - أفراد الأسرة الذين قضاوا ليلة 2017/12/01 مسافرين على الطرق العامة داخل فلسطين.
 - صيادو الأسماك الذين قضاوا ليلة 2017/12/01 على المراكب والسفن في المياه الإقليمية.

- أفراد الأسرة العاملون في الأجهزة الأمنية أينما كان مكان تواجدهم ليلة 2017/12/01.
- أفراد الأسرة المقيمون مع الأسرة والذين تصادف وجودهم خارج فلسطين بصفة مؤقتة ولمدة أقل من سنة بغرض العمل والعودة كل سنة بشكل معتاد أو لقضاء بعض الأعمال أو السياحة أو الزيارة أو الحج أو العمرة أو العلاج أو لأي سبب آخر.
- المرضى الذين قضوا ليلة 2017/12/01 في المستشفيات ومرافقيهم وكذلك الأفراد الذين قضوا ليلة 2017/12/01 في أماكن الحجز والتوقيف في الشرطة وما شابه ذلك.
- الافراد الذين قضوا ليلة 2017/12/01 في دور العبادة (كالمساجد والكنائس).
- أفراد الأسرة الفلسطينيين المقيمون معها عادة وتواجدوا ليلة 2017/12/01 في أحد الفنادق داخل فلسطين.
- الطلبة الذين يدرسون في الخارج بغض النظر عن فترة التغيب في الخارج.
- الطلبة الذين يدرسون في الجامعات والمعاهد والمراكز داخل فلسطين وبصرف النظر عن مكان تواجدهم ليلة 2017/12/01.
- الأفراد الأسرى والمعتقلين في السجون الإسرائيلية بغض النظر عن مدة اعتقالهم.
- الأفراد الذين يقيمون مع الأسرة بصورة معتادة لكن تصادف عدم تواجدهم مع أسرهم ليلة 2017/12/01 لأي سبب.

وقد استثنى من قائمة أفراد الأسرة الفئات التالية:

1. الأفراد الذين توفوا قبل ليلة 2017/12/01.
2. الأفراد الذين ولدوا بعد ليلة 2017/12/01.
3. الأفراد المتواجدون ليلة 2017/12/01 بصفة معتادة كزلاء في دور العجزة، ودور الأيتام، ومسكن الطلبة الجماعية (للطلبة الذين ليس لهم مكان إقامة معتادة داخل فلسطين)، ومصحات الأمراض النفسية، والسجون الفلسطينية، حيث سيتم عد جميع من يقيم بهذه الأماكن في أماكن تواجدهم

وتقسم الأسر التي تم عدّها إلى:

1. أسرة خاصة: هي الأسرة التي ينطبق عليها تعريف الأسرة السابق الذكر.
2. مسكن عام (أسرة جماعية): وهي الأسر التي تم عدّها في الأماكن التي ينطبق عليها تعريف المسكن العام السابق الذكر وتسمى أيضاً أسر المؤسسات.

الأسرة الفلسطينية:

هي الأسرة الخاصة التي تكون فيها جنسية رب الأسرة فلسطيني. أما الأسرة غير الفلسطينية فهي الأسرة التي تكون فيها جنسية رب الأسرة غير فلسطيني بغض النظر عن جنسية باقي الأفراد.

أنواع الأسر الخاصة:

- تقسم الأسر الخاصة (المعيشية) حسب تركيبها الأسري إلى الأنواع التالية:
1. أسرة من فرد واحد: وهي الأسرة التي تتكون من شخص واحد فقط.

2. أسرة نووية: وهي الأسر المعيشية التي تتكون كافةً من نواة أسرية واحدة، وتتشكل من أسرة مؤلفة من زوجين فقط أو من زوجين مع ابن أو ابنة (بالدم فقط وليس بالتبني) أو أكثر أو أب (رب الأسرة) لديه ابن أو ابنة أو أكثر أو أم (رب الأسرة) لديها ابن أو ابنة أو أكثر، مع عدم وجود أي شخص من الأقرباء الآخرين أو من غيرهم.
3. أسرة ممتدة: هي الأسر المكونة من أسرة نووية أو أكثر مع وجود أفراد آخرين يعيشون معهم وتربطهم علاقة بتلك الأسرة.
4. أسرة مركبة: هي الأسرة المكونة من أسرة نووية أو أكثر مع وجود فرد أو أفراد يعيشون معها ولا تربطهم علاقة قرابة بهذه الأسرة.

رب الأسرة:

هو الشخص المقيم إقامة معتادة مع الأسرة، والذي عرف بأنه يحمل هذه الصفة من قبل باقي أفراد الأسرة، وعادة ما يكون هذا الشخص صاحب السلطة والمسؤول عن تدبير الشؤون الاقتصادية للأسرة وقد يشاركه الآخرون في ذلك.

متوسط حجم الأسرة: (مؤشر)

يمثل متوسط عدد الأفراد للأسرة الخاصة الواحدة ويساوي مجموع الأفراد لفئة معينة مقسوماً على عدد أسر تلك الفئة.

الجنس:

يصنف الجنس إلى ذكر أو أنثى.

العمر بالسنوات الكاملة:

يعرف العمر على أنه الفترة الزمنية بين تاريخ الميلاد ولحظة الإسناد الزمني للتعداد معبراً عنه بالسنوات الكاملة.

الجنسية (الجنسية الأصلية):

الجنسية هي التبعية السياسية للفرد كما يدل بها الفرد، وقد تكون فلسطيني، أردني، مصري، برازيلي، فرنسي، ... الخ.

مكان إقامة الأم وقت ولادة الفرد:

هو مكان إقامة أم الفرد المعتادة في وقت ولادة الفرد.

مكان الإقامة المعتادة الحالي:

هو المكان الذي يقيم فيه الفرد معظم أيام السنة (سته اشهر فأكثر) وذلك بغض النظر عما إذا كان هو المكان نفسه الذي تواجد فيه الفرد وقت العد أو المكان الذي يمارس فيه عمله ونشاطه أو المكان الذي تقيم فيه أسرته الأصلية.

مكان الإقامة المعتادة السابقة للحالية:

هو المكان (إن وجد) الذي أقام فيه الفرد فعلياً لفترة متصلة بلغت ستة اشهر فأكثر وذلك قبل الانتقال مباشرة للإقامة في مكان الإقامة الحالي.

الديانة:

هي العقيدة الروحية التي يؤمن بها الفرد أو ينتمي إليها.

حالة اللجوء:

حالة اللجوء خاصة بالفلسطينيين الذين هجروا من فلسطين التي احتلتها إسرائيل عام 1948 وتشمل الأبناء الذكور منهم وأحفادهم.

تصنف إلى:

1. **لاجئ مسجل:** إذا كان الفرد لاجئاً وله اسم مسجل في بطاقة التسجيل (المؤن) الصادرة عن وكالة الغوث.
2. **لاجئ غير مسجل:** إذا كان الفرد لاجئاً إلا أنه غير مسجل في بطاقة وكالة الغوث (المؤن) لأي سبب كان.
3. **ليس لاجئاً:** هو كل فلسطيني ليس لاجئاً مسجلاً أو لاجئاً غير مسجل.

صعوبة/ إعاقة:

الأشخاص الذي يعانون من صعوبات بدنية أو عقلية أو ذهنية أو حسية طويلة الأجل وكذلك الحواجز والمواقف والبيئات المختلفة، التي تحول دون مشاركتهم مشاركة فعالة في مجتمعهم على قدم المساواة مع الآخرين.

صعوبة/ إعاقة البصر:

الأشخاص الذين لديهم بعض صعوبات أو عجز في الرؤيا والتي تحد من قدرتهم على أداء واجباتهم اليومية، على سبيل المثال قد لا يستطيع القراءة، مثل قراءة الإشارات على اللافتات في الشوارع أثناء قيادة السيارة، وقد لا يستطيع الرؤيا بعين واحدة بشكل جيد، أو قد لا يستطيع الرؤيا إلا ما هو أمامه وليس على الجوانب، بمعنى أن أي مشكلة في الرؤيا يعتبرونها صعوبة يجب تحديدها وحصرها.

صعوبة/ إعاقة السمع:

الأشخاص الذين لديهم بعض صعوبات أو عجز في السمع والتي تساهم في الحد من قدرتهم على أداء أي جزء وجانب في أداؤهم اليومي، مثل صعوبة سماع شخص يتكلم في مكان مزدحم وفيه ضجيج، أو لا يستطيع أن يسمع شخص يتكلم معه مباشرة وبصوت عادي (دون صراخ، أو صوت مرتفع)، وتحديد من لا يستطيع السمع بأذن واحدة أو كلاهما.

صعوبة/ إعاقة الحركة واستخدام الأيدي:

الأشخاص الذين لديهم بعض صعوبات أو عجز في التنقل والتجول على الأقدام والتي قد تحد أو لا تحد من أداؤهم للأنشطة اليومية، فمثلاً قد يجد صعوبة في مشي مسافة قصيرة، أو مشكلة في الصعود والهبوط على السلالم والدرج والمناطق الوعرة، ولا يستطيع مشي أي مسافة دون استراحة أو توقف، أو لا يستطيع المشي دون الاعتماد على عصا أو عكاز أو أجهزة المشي، أو لا يستطيع الوقوف على القدمين لأكثر من دقيقة ويحتاج كرسي بعجلات للتنقل من مكان لآخر. وتشمل هذه الصعوبة/الإعاقة الأفراد الذين لديهم صعوبات في التحرك داخل المنزل أو خارجه، وكذلك المشي لفترات تزيد عن 15 دقيقة وكذلك استخدام الأيدي والأصابع لمسك الأدوات أو الكتابة وغيرها، ورفع 2 لتر ماء على مستوى النظر مستخدماً الأيدي.

صعوبة/ إعاقة التذكر والتركيز:

يشمل الصعوبة في التالية: التذكر والتركيز، اتخاذ القرارات، فهم الكلام، قراءة شيء مكتوب، التعرف على الأشخاص، الاستدلال على المناطق واستخدام الخريطة، العمليات الحسابية والقراءة والتفكير، مثل الأشخاص الذين يجدون صعوبة في الفهم والإدراك للقيام بالأنشطة اليومية، مثلاً أن يجد صعوبة في الاستدلال على المنزل والأماكن في المحيط، لا يستطيع التركيز فيما يعمل، أو ينسى أين هو أو تذكر الشهر أو الذي قبله، عدم فهم ما قاله شخص ما، نسيان تناول الأدوية أو

عدم تناول الطعام، عدم فهم ومعرفة ما يدور حوله. كما تشمل عدم قدرة الشخص على فهم الأشياء أو التعامل مع الآخرين، ويشمل نسيان فعل الأشياء المهمة، والأشخاص الذين يعانون من ضعف الذاكرة مثل نسيان وجود مكان الأشياء في البيت، وكذلك صعوبة في التركيز على فعل الأشياء لمدة 10 دقائق.

صعوبة/ إعاقة التواصل:

عدم قدرة الشخص على تبادل المعلومات والأفكار مع الآخرين والتعامل معهم من خلال استخدام النطق، أو الإشارة أو الحركة أو الكتابة للمعلومات التي يرغبون بتبادلها مع الآخرين، وقد يكون ذلك ناتجاً عن عجز في السمع أو الكلام، أو عدم القدرة الذهنية بتفسير وإدراك ما يقوله الآخرين من إشارات وكلمات وحركات.

سبب الصعوبة/ الإعاقة:

سبب العجز أو الإعاقة هو السبب الرئيسي الذي نتج عنه العجز أو الإعاقة المحددة لدى الفرد، وتصنف الأسباب كالتالي:

1. **خلفي/ وراثي:** إذا كان سبب الصعوبة أو الإعاقة الرئيسي يعود لأسباب ما قبل الولادة، وتشمل الأسباب الوراثية.
2. **ظروف متعلقة بالحمل/ بالولادة:** إذا كان سبب الصعوبة أو الإعاقة للفرد ظروف متعلقة بحمل الأم أو بالولادة، أي الأسباب المتعلقة بالحمل أو الولادة نفسها.
3. **مرض:** إذا كان سبب الصعوبة أو الإعاقة الرئيسي ناتجاً عن مرض معين مثل شلل الأطفال.
4. **سوء المعاملة الجسدية والنفسية:** بمعنى أن الفرد أصيب بصعوبة أو بإعاقة ناجمة عن تعذيب نفسي أو جسدي تعرض له من قبل أفراد أسرته، المعلم في المدرسة، أفراد مجهولين، جهة معينة. يستثنى من ذلك الأفراد الذين تعرضوا لتعذيب نفسي أو جسدي داخل سجون الاحتلال الإسرائيلي والذين تعرضوا لأي اعتداء من قوات الاحتلال الإسرائيلي أو المستوطنين، حيث يتم اختيار سبب الصعوبة أو الإعاقة لهؤلاء هو إجراءات إسرائيلية.
5. **كبر السن:** بمعنى أن الفرد يعاني من صعوبة أو الإعاقة بسبب الهرم وكبر السن وهذه الحالة تنطبق فقط على كبار السن (60 سنة فأكثر).
6. **إصابة عمل:** إذا كانت الصعوبة أو الإعاقة ناتجة عن إصابة عمل أثناء تأدية الفرد لعمله.
7. **حادث سير:** الصعوبة أو الإعاقة ناتجة عن حوادث السير بمختلف أنواعها أو حوادث الدهس.
8. **حادث من نوع آخر:** إذا كانت الصعوبة أو الإعاقة ناتجة عن أي حادث من الحوادث الأخرى مثل السقوط من فوق المباني، الحريق، الغرق، حوادث إطلاق النار وما إلى ذلك، مع التأكيد على أن أي سبب من هذه الأسباب إذا كان خلال العمل يعتبر إصابة عمل.
9. **إجراءات إسرائيلية:** إذا كان الفرد يعاني من أي صعوبة أو إعاقة جراء أي اعتداء من قوات الجيش الإسرائيلي أو المستوطنين ويتمثل الاعتداء بالضرب أو إطلاق الرصاص أو أي اعتداءات أخرى أثناء الانتفاضة، أو العدوان الإسرائيلي المتتالي على قطاع غزة وغيرها.
10. **حرب:** إذا كان السبب نتيجة إصابة أثناء حرب ولا يشمل ذلك الانتفاضة الأولى أو الثانية.
11. **الضغط النفسي:** حالة من التوتر النفسي الشديد، والتعصب، يحدث بسبب عوامل خارجية تضغط على الفرد، وتخلق عنده حالة من اختلال التوازن واضطراب في السلوك.
12. **أخرى:** إذا كان سبب الصعوبة أو الإعاقة الرئيسي خارجاً عن إطار الأسباب سابقة الذكر.

التأمين الصحي:

هو تعويض عن خسارة مادية ترتبط بتغطية التكاليف المتعلقة بمشكلة صحية ما وعلاجها.

ومن أنواع التأمين الصحي:

- **التأمين الحكومي:** يقصد به التأمين التابع لوزارة الصحة الفلسطينية.
- **التأمين الخاص:** هو التأمين الذي تشرف عليه وتديره شركات التأمين الخاصة مثل شركة ترست والعربية والمشرق وغزة الأهلية وغيرها من الشركات، حيث تقوم هذه الشركات بإصدار تأمين صحي لموظفي المؤسسات والشركات والأفراد مقابل رسوم متفق عليها، ويغطي هذا التأمين خدمات علاجية محددة (مراكز صحية، مستشفيات، أطباء، صيدليات، مختبرات،..).
- **التأمين الإسرائيلي:** هو التأمين الخاص بحملة هوية القدس وهو التأمين الذي تشرف عليه وتديره وزارة الصحة الإسرائيلية من خلال الشركات الخاصة التي تقدم الخدمات العلاجية، ويشمل ذلك الضمان الاجتماعي الإسرائيلي.
- **تأمين وكالة الغوث:** كل فرد لاجئ مسجل ولديه بطاقة تسجيل (مؤن)، يحق له تلقي الخدمات العلاجية في مراكز وكالة الغوث فقط مجاناً.

مرض مزمن:

المرض الذي يصاحب الفرد بصورة قد تكون لفترة طويلة أو مستمرة ولا يمكن الشفاء منه، ويكون مشخص من قبل طبيب مختص ويتناول له علاج بشكل مستمر. ومن الأمراض المزمنة التالية: مرض ضغط الدم، مرض السكري، قرحة بالمعدة، أمراض القلب، السرطان، أمراض الكلى، أمراض الكبد، أمراض المفاصل، هشاشة عظام، ثلاثيميا، الصرع، الربو، ألم مزمن في الظهر، أمراض الغدد.

رياض الأطفال:

هي كل مؤسسة تعليمية تقدم تربية للطفل قبل مرحلة التعليم الأساسي بسنتين على الأكثر، وتحصل على ترخيص مزاوله المهنة من وزارة التربية والتعليم. وتقسّم إلى مرحلتين: مرحلة البستان؛ يكون الأطفال فيها عادة في سن الرابعة ومرحلة التمهيدي ويكون الأطفال فيها عادة في سن الخامسة.

الالتحاق بالتعليم النظامي:

يقصد بالالتحاق، تسجيل الفرد بأحد مراحل التعليم النظامية، سواء أكان منتظماً أو منتسباً. ومرحل التعليم النظامية تشمل المرحلة الابتدائية أو الإعدادية (الأساسية) أو الثانوية أو الكليات والمعاهد الأكاديمية أو المهنية التي تعطي شهادات دبلوم متوسط أو المرحلة الجامعية.

1. **ملتحق حالياً:** إذا كان الفرد ملتحقاً حالياً في أحد مراحل التعليم النظامي.
2. **التحق وترك:** إذا كان الفرد قد ترك أحد مراحل التعليم النظامي دون الحصول على شهادة إتمام هذه المرحلة.
3. **التحق وتخرج:** إذا كان الفرد تخرج من أي مرحلة تعليمية نظامية ولم يلتحق بأي مرحلة بعدها.
4. **لم يلتحق أبداً:** إذا كان الفرد غير ملتحق حالياً ولم يسبق له الالتحاق بأي مرحلة تعليمية نظامية.

الحالة التعليمية:

هو أعلى مؤهل علمي أمته الفرد بنجاح، ويكون المستوى التعليمي للفرد الذين أعمارهم 10 سنوات فأكثر.

أمي:

إذا كان الفرد لا يستطيع القراءة والكتابة معاً بأي لغة كانت ولم يحصل على أي شهادة من التعليم النظامي.

ملم:

إذا كان الفرد يستطيع القراءة والكتابة دون إنهاء أي مرحلة من المراحل التعليمية المذكورة بحيث يمكنه قراءة وكتابة جملة بسيطة.

التخصص:

هو اسم الموضوع والتخصص الدقيق الذي أنهاه الفرد بنجاح.

مكان الحصول على أعلى مؤهل علمي:

للأفراد (ابتدائي فأعلى) يكون المكان الذي حصل عليه الفرد على أعلى مؤهل علمي (المستوى التعليمي).

العامل:

هو الفرد الذي عمره 7 سنوات فأكثر والذي باشر عملاً معيناً ولو لساعة واحدة خلال الفترة المرجعية سواء كان لحسابه أو لحساب الغير، باجر أو بدون اجر أو في مصلحة العائلة أو كان غائب عن عمله بشكل مؤقت (بسبب المرض، عطلة، توقف مؤقت أو أي سبب آخر)، ويصنف العاملون حسب عدد ساعات العمل الأسبوعية إلى عاملين (1-14) ساعة، عاملين 15 ساعة فأكثر وكذلك الأفراد الغائبون عن أعمالهم بسبب المرض، أو إجازة مدفوعة الأجر، أو إغلاق أو إضراب أو توقيف مؤقت وما شابه ذلك.

العلاقة بقوة العمل:

هي حالة الفرد العملية من حيث كونه داخل أو خارج القوة العاملة وتصنف كالاتي:

1. **عامل من 1-14 ساعة:** هو الفرد الذي عمره (7 سنوات فأكثر) وينطبق عليه مفهوم العمل ويعمل عادة من 1-14 ساعة في الأسبوع.
2. **عامل من 15-34 ساعة:** هو الفرد الذي عمره (7 سنوات فأكثر) وينطبق عليه مفهوم العمل ويعمل عادة من 15-34 ساعة في الأسبوع.
3. **عامل من 35-45 ساعة خلال الأسبوع:** هو الفرد الذي عمره (7 سنوات فأكثر) وينطبق عليه مفهوم العمل ويعمل عادة من 35-45 ساعة في الأسبوع.
4. **عامل 46 ساعة فأكثر:** هو الفرد الذي عمره (7 سنوات فأكثر) وينطبق عليه مفهوم العمل ويعمل عادة 46 ساعة فأكثر في الأسبوع.
5. **لا يعمل ويريد العمل - سبق له العمل وبحث عن عمل خلال 4 أسابيع الماضية:** الفرد الذي عمره (7 سنوات فأكثر) وسبق له العمل لمدة تزيد عن اسبوعين بشكل متواصل خلال فترة ماضية، بمعنى أن هذا الفرد لم يعمل ولو لساعة واحدة خلال فترة الإسناد الزمني (الاسبوع الماضي لليلة الإسناد الزمني) بالرغم من انه يريد العمل، ولديه الرغبة في العمل أو الحاجة له وبحث عنه خلال 4 أسابيع الماضية بشكل جاد باتباعه أحد طرق البحث عن العمل وهي التسجيل في مكاتب الاستخدام، أو التسجيل في نقابة العاملين، أو مراجعة الأصدقاء أو الأقارب، أو مراجعة شخصية لاماكن العمل، أو قراءة الجريدة بهدف الحصول على فرصة عمل، أو بحث عن مبنى أو ارض أو آلات أو أجهزة بغرض إنشاء مشروع خاص، أو تدبير موارد مالية. مع ملاحظة أن هذه الفئة هي الفئة التي عملت في السابق لمدة أسبوعين بشكل متواصل خلال السنوات الثلاثة السابقة.

6. لا يعمل ويريد العمل - لم يسبق له العمل وبحث عن عمل خلال 4 أسابيع الماضية: هو الفرد الذي عمره (7 سنوات فأكثر) لم يسبق له العمل خلال أي فترة سابقة ولم يعمل ولو لساعة واحدة خلال فترة الإسناد ولديه الرغبة في العمل أو الحاجة له وبحث عنه 4 أسابيع الماضية بشكل جاد باتباعه أحد طرق البحث عن العمل وهي التسجيل في مكاتب الاستخدام، أو التسجيل في نقابة العاملين، أو مراجعة الأصدقاء أو الأقارب، أو مراجعة شخصية لاماكن العمل، أو قراءة الجريدة بهدف الحصول على فرصة عمل، أو بحث عن مبنى أو أرض أو آلات أو أجهزة بغرض إنشاء مشروع خاص، أو تدبير موارد مالية.

لا يعمل ولا يريد العمل: الأفراد الذي أعمارهم (7 سنوات فأكثر) ولا ينطبق عليهم مفهوم العاملين أو العاطلين عن العمل، ويتم تصنيفهم خارج القوى العاملة، بمعنى أن هذا الفرد لم يعمل ولو لساعة واحدة خلال فترة الإسناد الزمني، ولم يبحث عن عمل ولا يرغب في العمل ويندرج تحت هذا التعريف:

7. التفرغ للدراسة/ التدريب: هو الفرد الذي عمره (7 سنوات فأكثر) والذي يواظب على دراسة منتظمة بهدف الحصول على مؤهل علمي وغير مرتبط بعمل معين خلال فترة الإسناد، وتجدر الإشارة هنا إلى أن الأعمال المنزلية والهوايات لا تدخل ضمن العمل.

8. التفرغ لأعمال المنزل: هي الأنثى التي عمرها (7 سنوات فأكثر) غير العاملة والقادرة على العمل ولا تبحث عنه وغير المنتظمة في دراسة معينة وتقوم بأعمال المنزل بهدف خدمة الأسرة ولا يشمل ذلك خدمة بيوت الغير مقابل أجر نقدي أو عيني إذ أن هذا النوع من الخدمة يعتبر ضمن العمل.

9. العجز/كبر السن/مرض: هو الفرد الذي لا يمكنه مباشرة أي نوع من العمل بسبب إصابته بمرض مزمن أو بسبب أية إعاقة، وتشمل هذه الفئة أيضا جميع الأفراد غير القادرين على العمل بسبب تقدمهم في السن.

10. وجود إيراد: إذا كان الفرد قادراً على العمل ولكنه لا يعمل ولا يرغب في العمل ولا يبحث عنه وذلك لوجود إيراد له من عقارات.

11. تقاعد: إذا كان الفرد قادراً على العمل ولكنه لا يعمل ولا يرغب في العمل ولا يبحث عنه وذلك لحصوله على تقاعد.

12. أخرى: تشمل أي فرد لم ينطبق عليه جميع ما ذكر سابقاً مثل، المسجون، أو الفرد القادر على العمل إلا أنه لا يرغب به ولا يبحث عنه وليس له إيراد من جهة أخرى مثل الأبناء والبنات غير الملتحقين بالمدارس ولا تنطبق عليهم أي حالة مما سبق.

المهنة الرئيسية:

هي الحرفة أو نوع العمل الذي يباشره الفرد إذا كان عاملاً، أو الذي يباشره سابقاً إذا كان عاطلاً سبق له العمل، بغض النظر عن طبيعة عمل المنشأة التي يعمل بها وبغض النظر عن مجال الدراسة أو التدريب الذي تلقاه الفرد.

النشاط الاقتصادي الرئيسي:

هو طبيعة العمل الذي تمارسه المنشأة والذي قامت من أجله، حسب التصنيف الدولي الموحد للأنشطة الاقتصادية (التتقيح الرابع) ويسهم بأكثر قدر من القيمة المضافة في حالة تعدد الأنشطة داخل المؤسسة الواحدة.

القطاع:

مجموعة كبيرة من الاقتصاد، مجمعة حسب مكانها في سلسلة الإنتاج، حسب نوع العمل (المنتج أو الخدمة) أو الملكية....ال التي يعمل بها الفرد حالياً أو آخر عمل كان يعمل به إذا كان متعطلاً سبق له العمل، حيث يصنف القطاع إلى:

1. **خاص وطني داخل المنشآت:** إذا عمل الفرد أو سبق له العمل في منشأة ربحية مملوكة بنسبة 51% فأكثر من رأسمالها لفرد أو مجموعة أفراد أو مؤسسات المقيمة في فلسطين.
2. **خاص وطني خارج المنشآت:** إذا عمل الشخص لحسابه ولم يعمل لدى منشأة ثابتة، مثال ذلك البائع المتجول الذي يعمل لحسابه، أو سائق تاكسي الأجرة الخاص به، أو عامل في البناء دون أن يتبع منشأة أو شركة مقاولات بشكل دائم أو صاحب مزرعة يعمل في مزرعته.
3. **خاص أجنبي داخل المنشآت:** إذا عمل الفرد أو سبق له العمل لدى منشأة ربحية مملوكة بنسبة 51% فأكثر من رأسمالها لأفراد أو مؤسسات غير مقيمة في فلسطين. ويشمل ذلك العاملين في فروع الشركات الأجنبية في فلسطين، على أن ذلك لا يشمل العاملين في البعثات الدبلوماسية والرسمية لهذه الحكومات.
4. **خاص أجنبي خارج المنشآت:** إذا عمل الفرد خارج المنشآت في إسرائيل أو دول عربية.
5. **حكومة وطنية:** تشمل مؤسسات دولة فلسطين الحكومية كالوزارات والمديريات التابعة لها في المحافظات بالإضافة إلى المدارس والمستشفيات الحكومية.
6. **سلطة محلية:** هي البلديات والمجالس القروية وما يتبع لها من منشآت خدمية كالمتنزهات والحدائق العامة والمكتبات العامة ومولدات الكهرباء التي تتبع المجلس القروي وما شابه.
7. **حكومة أجنبية:** هي المنشآت التي تتبع مباشرة لحكومة دولة أجنبية مثل السفارات والهيئات الدبلوماسية والقنصليات والممثلات.
8. **هيئة أو جمعية خيرية:** تشمل الجمعيات الخيرية والمنشآت غير الهادفة للربح مثل الأحزاب والاتحادات والنقابات، وكافة المنظمات والمؤسسات النسوية والشبابية والطلابية والكنائس والأديرة والمؤسسات التابعة لها.
9. **جمعية تعاونية:** وهي جمعيات تسجل في وزارة العمل كجمعيات لأغراض محددة ويمكن أن تكون ذات أهداف ربحية أو غير ربحية.
10. **وكالة غوث:** تشمل مؤسسات وكالة الغوث لتشغيل اللاجئين الفلسطينيين، سواء كانت مكاتب الإدارة والخدمات والمدارس والمستوصفات والمراكز التدريبية.
11. **هيئة دولية:** ومثال عليها منظمات الأمم المتحدة المختلفة (عدا وكالة الغوث) مثل اليونسكو، UNDP وما شابه، والمؤسسات الدولية المماثلة (كالصليب الأحمر الدولي والبنك الدولي، وصندوق النقد الدولي...).

الحالة العملية الرئيسية:

توضح علاقة الفرد المشتغل أو المتعطل الذي سبق له العمل، بالعمل وتكون إحدى الحالات الآتية:-

1. **صاحب عمل:** هو الفرد الذي يعمل في منشأة يملكها أو يملك جزءاً منها (شريك) ويعمل تحت إشرافه أو لحسابه مستخدم واحد على الأقل بأجر. ويشمل ذلك أصحاب العمل الذين يديرون مشاريع أو مقاولات خارج المنشآت بشرط أن يعمل تحت إشرافهم أو لحسابهم مستخدم واحد على الأقل بأجر ولا يعتبر حملة الأسهم في الشركات المساهمة أصحاب عمل حتى ولو عملوا فيها.

2. **يعمل لحسابه:** هو الفرد الذي يعمل في منشأة يملكها أو يملك جزءاً منها (شريك) وليس بالمنشأة أي مستخدم يعمل بأجر ويشمل الأشخاص الذين يعملون لحسابهم خارج المنشآت.
3. **يعمل منتظم بأجر:** هو الفرد الذي عمل لحساب فرد آخر أو لحساب منشأة أو جهة معينة وتحت إشرافها بشكل منتظم، ويحصل مقابل عمله على أجر محدد سواء كان الأجر على شكل راتب شهري أو أجره أسبوعية أو يومية أو على القطعة أو أي طريقة دفع أخرى، مع مراعاة أن هناك اتفاق (شفوي/مكتوب) ما بين صاحب العمل/الجهة المشغلة/جهة العمل والعامل تضمن له العمل لفترة من الزمن وتضمن له بعض الحقوق. ويندرج تحت ذلك العاملون بالوزارات والهيئات الحكومية والعاملون بالشركات بالإضافة إلى الذين يعملون بأجر في مصلحة خاصة بالعائلة أو لدى الغير، مستخدم/ حكومة أجنبية، مستخدم/ وكالة غوث، مستخدم/ هيئة دولية، مستخدم/ غير ربحية، مستخدم منتظم/ قطاع خاص وطني، مستخدم منتظم/ قطاع خاص أجنبي.
4. **يعمل غير منتظم بأجر:** هو الفرد الذي يعمل لحساب فرد آخر أو لحساب منشأة أو جهة معينة وتحت إشرافها بشكل غير منتظم، كالعمال بصورة عارضة، العاملون على أساس يومي أو أسبوعي بلا أي ارتباط رسمي بالعمل. وعندما يكونون خارج العمل في أسبوع الإسناد لا يصنفوا كعاملين.
5. **عضو أسرة غير مدفوع الأجر:** هو الفرد الذي يعمل لحساب العائلة، أي في مشروع أو مصلحة أو مزرعة للعائلة ولا يتقاضى نظير ذلك أي أجر وليس له نصيب محدد من الأرباح.

مكان العمل:

- تحدد موقع الجهة التي يمارس فيها العمل للفرد العامل، وآخر مكان للمتعمل الذي سبق له العمل ويصنف إلى:
1. **في المسكن:** إذا كان مكان العمل في داخل المسكن ولا تعتبر الدكان (مثلاً) بجانب المنزل ولها باب رئيسي من الخارج وتقدم خدمات البيع للجمهور عامة من ضمن هذا البند بل من ضمن نفس التجمع السكاني.
 2. **ضمن نفس التجمع السكاني:** إذا كان مكان العمل في نفس التجمع السكاني الذي يقيم فيه الفرد.
 3. **ضمن نفس المحافظة:** إذا كان مكان العمل في إحدى التجمعات التابعة لنفس المحافظة التي يقيم فيها الفرد.
 4. **في محافظة أخرى:** إذا كان مكان العمل في أحد التجمعات التابعة لمحافظة أخرى.
 5. **داخل إسرائيل:** إذا كان مكان العمل في إحدى المناطق داخل حدود الخط الأخضر مع ملاحظة أن محافظة القدس تعتبر ضمن المحافظات الفلسطينية.
 6. **في المستعمرات الإسرائيلية:** إذا كان مكان العمل في إحدى المستعمرات الإسرائيلية داخل فلسطين في حدود عام 1967.
 7. **بالخارج:** إذا كان مكان العمل في إحدى الدول باستثناء فلسطين وإسرائيل.

الحالة الزوجية للفرد:

- هي حالة الفرد الشخصية الحالية التي يكون عليها ذلك الفرد الذي يبلغ من العمر 14 سنة فأكثر وقت فترة الإسناد، والمتعلقة بقوانين وعادات الزواج المعمول بها في البلد.
- وقد تكون إحدى الحالات الآتية:
1. **لم يتزوج أبداً:** هو الفرد الذي يبلغ عمره 14 سنة فأكثر، ولم يتزوج زوجاً فعلياً وفقاً للعرف السائد (أي لم يتم الدخول بعد) ولم يعقد قرانه ولم يكن قد تزوج في السابق.

2. **عقد لأول مرة:** هو الفرد الذي يبلغ عمره 14 سنة فأكثر، وقد تم تسجيل عقد زواج رسمي له من قبل المحكمة ولكنه لم يتزوج فعلياً وفقاً للعرف السائد (أي لم يتم الدخول بعد) وليس مطلقاً أو أرملاً من زواج سابق، ولا يشمل الذكر المتزوج حالياً وعقد قرانه للمرة الثانية حيث يعتبر متزوج.
3. **متزوج:** هو الفرد الذي يبلغ عمره 14 سنة فأكثر والمتزوج زواجاً فعلياً وفقاً للعرف السائد سواء كان الزوجان مقيمان معاً وقت الإسناد الزمني أم لا. وبغض النظر عن حالته السابقة، ويعتبر الرجل المتزوج أكثر من مرة ويوجد حالياً زوجة واحدة أو أكثر في عصمته متزوجاً.
4. **مطلق:** هو الفرد الذي يبلغ عمره 14 سنة فأكثر وسبق له الزواج فعلاً وانحل آخر زواج بالطلاق المسجل شرعاً ولم يتزوج مرة أخرى.
5. **أرمل:** هو الفرد الذي يبلغ 14 سنة فأكثر وسبق له الزواج فعلاً وانحل آخر زواج له بوفاة الطرف الآخر، ولم يتزوج مرة أخرى.
6. **منفصل:** هو الفرد الذي يبلغ عمره 14 سنة فأكثر وسبق له الزواج فعلاً وانحل آخر زواج له بسبب ما ودون أي إثبات مسجل رسمياً وقانونياً، ولم يتزوج مرة أخرى.

العمر عند الزواج الأول بالسنوات الكاملة:

هو عمر الفرد بالسنوات الكاملة في وقت إتمام الزواج الفعلي.

المولود الحي:

هو أي مولود ولد حياً وصرخ أو بكى عند الولادة أو ظهرت عليه أي علامة أخرى من علامات الحياة عند الولادة حتى وإن مات بعدها بلحظات.

المولود الباقي على قيد الحياة:

هو المولود حياً ولا يزال على قيد الحياة مهما كان عمره.

2.1 التصنيفات

اعتمد في عملية جمع ومعالجة البيانات الإحصائية على التصنيفات المعتمدة والمستخدمه في الجهاز وفق المعايير الدولية وبما يتلاءم مع الخصوصية الفلسطينية.

1. دليل التجمعات السكانية الفلسطينية، 2017
2. دليل التصنيف المهني الفلسطيني حسب التصنيف الدولي المعياري للمهن (ISCO-8)
3. التصنيف الصناعي الفلسطيني للأنشطة الاقتصادية (ISIC Rev. 4)
4. دليل الجنسيات والدول
5. دليل التصنيف الدولي المعياري للتخصصات ومجالات التدريب، (ISCED-2013)

الفصل الثاني

النتائج الرئيسية

يعرض هذا الفصل النتائج الرئيسية لأبرز مؤشرات التعداد العام للسكان والمساكن في محافظة سلفيت، 2017 والذي نفذ خلال الفترة (2017/12/1 - 2017/12/24) على مستوى الفرد والأسرة.

1.2 النتائج النهائية للسكان

حوالي 72% من السكان يقيمون في المناطق الحضرية

تشير النتائج النهائية إلى أن عدد السكان الكلي في محافظة سلفيت¹ منتصف ليلة 2017/12/1-11/30 بلغ 75,444 فرداً، منهم 38,477 ذكراً، و36,967 أنثى. ويشمل هذا العدد 1,688 فرداً تم تقديرهم بناءً على نتائج الدراسة البعدية وتمثل نسبة نقص الشمول 2.3% من إجمالي السكان في محافظة سلفيت.

ويتوزع عدد السكان في محافظة سلفيت حسب نوع التجمع بواقع 53,027 فرداً يقيمون في المناطق الحضرية بنسبة 71.9%، و20,729 فرداً يقيمون في المناطق الريفية بنسبة 28.1% من مجمل السكان في محافظة سلفيت (انظر/ي جدول 1). بالمقارنة مع تعداد 2007 فقد بلغت نسبة السكان في محافظة سلفيت المقيمين في المناطق الحضرية 36.3%، في حين بلغت نسبتهم في المناطق الريفية 63.7% من إجمالي السكان المقيمين في محافظة سلفيت.

2.2 الخصائص الديموغرافية والاجتماعية الأساسية للسكان

1.2.2 التركيب العمري للسكان

حوالي 44% من السكان أعمارهم أقل من 18 سنة

تشير النتائج إلى أن عدد السكان الذين تتراوح أعمارهم بين 0-17 سنة بلغ 32,338 فرداً يشكلون ما نسبته 43.8% من مجمل السكان في محافظة سلفيت، كما بلغ عدد السكان الذين تتراوح أعمارهم بين 18-29 سنة 16,805 فرداً يشكلون ما نسبته 22.8% من مجمل السكان، أما فئة كبار السن والذين تبلغ أعمارهم 60 سنة فأكثر فقد بلغ عددهم 4,144 فرداً بنسبة 5.6% من مجمل السكان في محافظة سلفيت. (انظر/ي جدول 2).

¹ يشمل السكان الذين تم عددهم فعلاً في فلسطين، وتقديرات عدد السكان الذين لم يتم عددهم على ضوء نتائج الدراسة البعدية.

2.2.2 حالة اللجوء

حوالي 7% من الفلسطينيين في محافظة سلفيت لاجئون

بلغ عدد اللاجئين في محافظة سلفيت 5,418 لاجئاً أي بنسبة 7.4% من مجمل السكان الفلسطينيين في محافظة سلفيت، بواقع 2,775 لاجئاً في المناطق الحضرية بنسبة 5.2% من مجمل السكان الفلسطينيين المقيمين في المناطق الحضرية، و2,643 لاجئاً في الريف ويشكلون ما نسبته 12.8% من مجمل السكان الفلسطينيين المقيمين في الريف. (انظر/ي جدول 6).

3.2.2 الخصائص الأساسية للتعليم

يزيد معدل الأمية لدى الإناث الفلسطينيات في العمر (15 سنة فأكثر) عنه لدى الذكور

أظهرت النتائج أن عدد الأميين بين السكان الفلسطينيين 15 سنة فأكثر في محافظة سلفيت بلغ 1,750 فرداً، وهذا يشكل ما نسبته 3.8% من مجمل السكان الفلسطينيين الذين أعمارهم 15 سنة فأكثر في محافظة سلفيت، حيث تنتشر الأمية بين الإناث أكثر منها بين الذكور، إذ بلغ عدد الذكور الأميين 384 ذكراً ما نسبته 1.6% من مجمل الذكور الفلسطينيين 15 سنة فأكثر، في حين بلغ عدد الإناث الأميات 1,366 أنثى يشكلن ما نسبته 6.0% من مجمل الإناث الفلسطينيات 15 سنة فأكثر. وعلى مستوى نوع التجمع فقد بلغ معدل الأمية بين السكان الفلسطينيين 15 سنة فأكثر المقيمين في المناطق الحضرية؛ 3.9% في حين بلغ 3.5% بين الأفراد المقيمين في المناطق الريفية. (انظر/ي جدول 18).

معدل الأمية بين السكان الفلسطينيين (15 سنة فأكثر) في محافظة سلفيت حسب الجنس ونوع التجمع، 2017



مقارنة مع بيانات تعداد عام 2007 هناك تراجع في معدلات الأمية بشكل واضح، فقد وصلت هذه النسبة إلى 8.0% من إجمالي السكان الفلسطينيين 15 سنة فأكثر في عام 2007 في محافظة سلفيت، بواقع 3.3% بين الذكور و12.8% بين الإناث، أما توزيعها حسب نوع التجمع فبلغت 6.7% في المناطق الحضرية، و8.8% في المناطق الريفية.

كما بلغ عدد السكان الفلسطينيين في محافظة سلفيت الحاصلين على مؤهلات دبلوم متوسط فأعلى 11,569 فرداً وهذا يشكل ما نسبته 25.1% من مجمل السكان الفلسطينيين في العمر 15 سنة فأكثر في محافظة سلفيت. وقد شكلت التخصصات المندرجة تحت بند تخصص الأعمال والإدارة وتخصص التعليم النسبة الأعلى بين التخصصات، حيث شكلت نسبة الخريجين في التخصصات المندرجة تحت بند تخصص الأعمال والإدارة 23.9%، تلاها تخصص التعليم بنسبة 23.7% من مجمل الفلسطينيين الحاصلين على مؤهلات دبلوم متوسط فأعلى. (انظر/ي جدول 21).

مقارنة مع تعداد عام 2007 أظهرت النتائج أن التخصصات المندرجة تحت بند تخصص علوم تربوية وإعداد معلمين وبند تخصص علوم انسانية قد شكلت النسبة الأعلى بين التخصصات بنسبة 18.6% لكل منهما من مجمل الفلسطينيين الحاصلين على مؤهلات دبلوم متوسط فأعلى.

4.2.2 الخصائص الأساسية للعمل

معدل البطالة بين السكان الفلسطينيين (15 سنة فأكثر) في المناطق الحضرية أقل مما هو عليه في المناطق الريفية

بلغ عدد الفلسطينيين 15 سنة فأكثر النشيطين اقتصادياً في 21,875 فرداً، يشكل ما نسبته 47.4% من مجمل السكان 15 سنة فأكثر في محافظة سلفيت، بواقع 17,581 ذكراً ويشكلون ما نسبته 74.9% من مجموع الفلسطينيين الذكور 15 سنة فأكثر، مقابل 4,294 أنثى بنسبة 18.9% من مجموع الإناث الفلسطينيات لنفس الفئة العمرية. (انظر/ي جدول 23).

بلغ معدل البطالة في محافظة سلفيت 14.4% من مجمل السكان الفلسطينيين 15 سنة فأكثر النشيطين اقتصادياً، حيث بلغ عدد العاطلين عن العمل 3,152 فرداً من مجمل السكان الفلسطينيين لنفس الفئة العمرية. كما شكل معدل البطالة في الريف أعلى قيمة، إذ بلغ هذا المعدل 15.4% بين الأفراد الفلسطينيين 15 سنة فأكثر المقيمين في الريف، في حين بلغ أدنى معدل في الحضر بنسبة 14.0%. (انظر/ي جدول 23).

معدل البطالة للسكان الفلسطينيين (15 سنة فأكثر) في محافظة سلفيت حسب الجنس ونوع التجمع، 2017

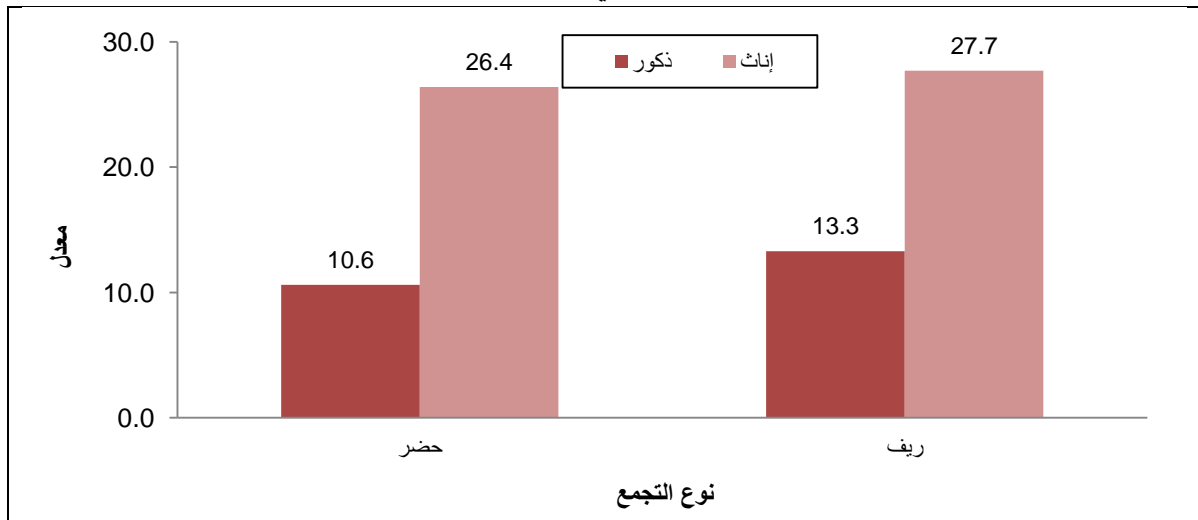

في سياق متصل أظهرت النتائج أن عدد العاملين الفلسطينيين 15 سنة فأكثر قد بلغ 18,723 فرداً، يشكلون ما نسبته 85.6% من مجمل السكان الفلسطينيين النشيطين اقتصادياً 15 سنة فأكثر في محافظة سلفيت، وقد شكل العاملون في المهن الأولية النسبة الأعلى بين المهن الرئيسية؛ 27.9%، تلتها العاملون الاختصاصيون بنسبة 20.6% من مجموع العاملين الفلسطينيين 15 سنة فأكثر، في حين شكل نشاط الصناعات التحويلية النسبة الأعلى بين النشاطات الاقتصادية؛ 25.9%، يليها نشاط الانشاءات بنسبة 20.9%. (انظر/ي جداول 24، 25).

5.2.2 الخصائص الأساسية للإعاقة

نسبة السكان الفلسطينيين (15 سنة فأكثر) في المناطق الريفية أعلى مما هو عليه في المناطق الحضرية

تشير النتائج النهائية للتعداد إلى أن عدد السكان الفلسطينيين² ذوي الإعاقة في محافظة سلفيت بلغ 1,604 فرداً ما نسبته 2.2% من مجمل السكان الفلسطينيين في محافظة سلفيت. وحول توزيعهم وفقاً لفئات العمر فقد بلغ عدد السكان الفلسطينيين ذوي الإعاقة في الفئة العمرية 0-14 سنة 211 فرداً بنسبة 13.2% من مجموع الأفراد الفلسطينيين ذوي الإعاقة في محافظة سلفيت، كما بلغ عدد السكان الفلسطينيين في محافظة سلفيت ذوي الإعاقة والذين تتراوح أعمارهم من 15-64 سنة 803 فرداً بنسبة 50.1%، في حين بلغ عدد السكان الفلسطينيين ذوي الإعاقة في محافظة سلفيت الذين أعمارهم 65 سنة فأكثر 590 فرداً ما نسبته 36.8% من مجموع الأفراد الفلسطينيين ذوي الإعاقة. (انظر/ي جدول 36).

ويتوزع عدد السكان الفلسطينيين ذوي الإعاقة في محافظة سلفيت حسب نوع التجمع إلى 1,061 فرداً في الحضر بنسبة 2.0% من مجموع السكان الفلسطينيين المقيمين في المناطق الحضرية في محافظة سلفيت، و543 فرداً في الريف بنسبة 2.6% من مجموع السكان الفلسطينيين المقيمين في المناطق الريفية، وقد شكلت إعاقة الحركة واستخدام الأيدي النسبة الأعلى بين أنواع الإعاقات في كل من الحضر والريف بنسبة بلغت 1.0%، 1.3% على التوالي. (انظر/ي جدول 37).

كما بلغ عدد السكان الفلسطينيين الأميين من ذوي الإعاقة 15 سنة فأكثر في محافظة سلفيت 504 افراد ما نسبته 36.2% من مجمل السكان الفلسطينيين 15 سنة فأكثر ذوي الإعاقة في المحافظة، منهم 129 ذكور يشكلون ما نسبته 18.5% من مجمل الذكور الفلسطينيين 15 سنة فأكثر ذوي الإعاقة، و375 أنثى يشكلن ما نسبته 53.8% من مجمل الإناث الفلسطينيات 15 سنة فأكثر ذوات الإعاقة، في حين بلغ معدل الأمية للفلسطينيين 15 سنة فأكثر في محافظة سلفيت 3.8%، حيث بلغ 1.6% بين الذكور الفلسطينيين، و6.0% بين الإناث الفلسطينيات لنفس الفئة العمرية. (انظر/ي جداول 18، 39).

² يجب الأخذ بالاعتبار ان مجموع الإعاقات أعلى من عدد الأفراد الذين لديهم إعاقة واحدة على الأقل.

3.2 عدد الأسر الخاصة

4.8 فرداً متوسط حجم الأسرة الفلسطينية

أظهرت النتائج النهائية لعدد السكان أن عدد الأسر الفلسطينية الخاصة التي تم عدها فعلاً في محافظة سلفيت قد بلغ 15,668 أسرة، بواقع 11,378 أسرة مقيمة في المناطق الحضرية بنسبة 72.6%، 4,290 أسرة مقيمة في المناطق الريفية بنسبة 27.4% من مجموع الأسر الفلسطينية الخاصة في محافظة سلفيت، وبلغ متوسط حجم الأسرة الفلسطينية في محافظة سلفيت 4.7 أفراد، كما بلغ متوسط حجم الاسرة الفلسطينية في المناطق الريفية 4.8 و 4.7 في المناطق الحضرية. كما بلغ عدد الأسر النووية الفلسطينية في محافظة سلفيت 13,750 أسرة تشكل ما نسبته 87.8% من مجموع الأسر الفلسطينية الخاصة. (انظر/ي جدول 8).

التوزيع النسبي للأسر الفلسطينية الخاصة في محافظة سلفيت حسب نوع التجمع، 2017

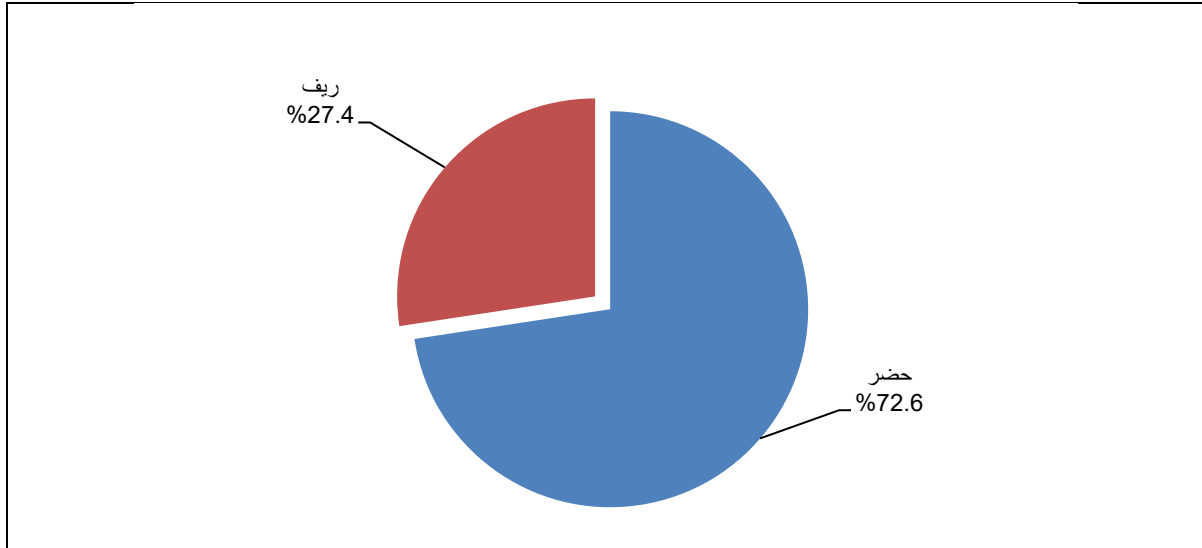

الجدول الاحصائية Statistical Tables

جدول 1: السكان في محافظة سلفيت حسب نوع التجمع والجنس، 2017

Table 1: Population in Salfit Governorate by Type of Locality and Sex, 2017

Type of Locality	السكان			عدد الاسر* Number of Households*	نوع التجمع
	اناث Females	ذكور Males	كلا الجنسين Both Sexes		
Salfit	36,143	37,613	73,756	15,678	سلفيت
Urban	26,004	27,023	53,027	11,384	حضر
Rural	10,139	10,590	20,729	4,294	ريف

* Includes private and institutional households.

* تشمل الأسر الخاصة والأسر الجماعية (المساكن العامة).

جدول 2: السكان في محافظة سلفيت حسب آحاد العمر ونوع التجمع والجنس، 2017

Table 2: Population in Salfit Governorate by Single Years of Age, Type of Locality and Sex, 2017

Single Years of Age	ريف			حضر			المجموع			آحاد العمر
	إناث Females	ذكور Males	كلا الجنسين Both Sexes	إناث Females	ذكور Males	كلا الجنسين Both Sexes	إناث Females	ذكور Males	كلا الجنسين Both Sexes	
less than 1 Year	330	334	664	713	754	1,467	1,043	1,088	2,131	أقل من سنة
1	290	249	539	693	808	1,501	983	1,057	2,040	1
2	266	291	557	732	748	1,480	998	1,039	2,037	2
3	240	282	522	661	719	1,380	901	1,001	1,902	3
4	274	263	537	653	656	1,309	927	919	1,846	4
1 - 4	1,070	1,085	2,155	2,739	2,931	5,670	3,809	4,016	7,825	4 - 1
5	250	277	527	583	655	1,238	833	932	1,765	5
6	256	266	522	649	663	1,312	905	929	1,834	6
7	261	286	547	658	670	1,328	919	956	1,875	7
8	252	235	487	637	686	1,323	889	921	1,810	8
9	244	258	502	629	672	1,301	873	930	1,803	9
5 - 9	1,263	1,322	2,585	3,156	3,346	6,502	4,419	4,668	9,087	9 - 5
10	246	241	487	604	624	1,228	850	865	1,715	10
11	239	232	471	622	617	1,239	861	849	1,710	11
12	234	259	493	591	615	1,206	825	874	1,699	12
13	268	250	518	569	678	1,247	837	928	1,765	13
14	232	238	470	550	614	1,164	782	852	1,634	14
10 - 14	1,219	1,220	2,439	2,936	3,148	6,084	4,155	4,368	8,523	14 - 10
15	206	231	437	560	573	1,133	766	804	1,570	15
16	203	238	441	548	576	1,124	751	814	1,565	16
17	208	233	441	598	598	1,196	806	831	1,637	17
18	202	208	410	508	574	1,082	710	782	1,492	18
19	212	261	473	504	523	1,027	716	784	1,500	19
15 - 19	1,031	1,171	2,202	2,718	2,844	5,562	3,749	4,015	7,764	19 - 15

جدول 2 (تابع): السكان في محافظة سلفيت حسب آحاد العمر ونوع التجمع والجنس، 2017

Table 2 (Cont.): Population in Salfit Governorate by Single Years of Age, Type of Locality and Sex, 2017

Single Years of Age	ريف			حضر			المجموع			آحاد العمر
	إناث Females	ذكور Males	كلا الجنسين Both Sexes	إناث Females	ذكور Males	كلا الجنسين Both Sexes	إناث Females	ذكور Males	كلا الجنسين Both Sexes	
20	210	216	426	478	511	989	688	727	1,415	20
21	241	236	477	505	584	1,089	746	820	1,566	21
22	209	212	421	530	590	1,120	739	802	1,541	22
23	199	217	416	570	527	1,097	769	744	1,513	23
24	212	237	449	502	554	1,056	714	791	1,505	24
20 - 24	1,071	1,118	2,189	2,585	2,766	5,351	3,656	3,884	7,540	24 - 20
25	198	200	398	457	493	950	655	693	1,348	25
26	200	222	422	437	522	959	637	744	1,381	26
27	162	224	386	426	526	952	588	750	1,338	27
28	172	170	342	396	399	795	568	569	1,137	28
29	146	177	323	371	375	746	517	552	1,069	29
25 - 29	878	993	1,871	2,087	2,315	4,402	2,965	3,308	6,273	29 - 25
30	135	149	284	357	384	741	492	533	1,025	30
31	108	135	243	374	338	712	482	473	955	31
32	108	144	252	333	342	675	441	486	927	32
33	117	127	244	331	331	662	448	458	906	33
34	109	128	237	310	305	615	419	433	852	34
30 - 34	577	683	1,260	1,705	1,700	3,405	2,282	2,383	4,665	34 - 30
35	111	108	219	337	293	630	448	401	849	35
36	107	107	214	247	279	526	354	386	740	36
37	98	124	222	304	328	632	402	452	854	37
38	112	124	236	298	309	607	410	433	843	38
39	98	95	193	281	253	534	379	348	727	39
35 - 39	526	558	1,084	1,467	1,462	2,929	1,993	2,020	4,013	39 - 35

جدول 2 (تابع): السكان في محافظة سلفيت حسب آحاد العمر ونوع التجمع والجنس، 2017

Table 2 (Cont.): Population in Salfit Governorate by Single Years of Age, Type of Locality and Sex, 2017

Single Years of Age	ريف			حضر			المجموع			آحاد العمر
	إناث Females	ذكور Males	كلا الجنسين Both Sexes	إناث Females	ذكور Males	كلا الجنسين Both Sexes	إناث Females	ذكور Males	كلا الجنسين Both Sexes	
40	105	99	204	268	258	526	373	357	730	40
41	120	107	227	274	284	558	394	391	785	41
42	86	104	190	245	282	527	331	386	717	42
43	88	104	192	271	253	524	359	357	716	43
44	100	108	208	261	264	525	361	372	733	44
40 - 44	499	522	1,021	1,319	1,341	2,660	1,818	1,863	3,681	44 - 40
45	92	100	192	256	236	492	348	336	684	45
46	82	103	185	207	228	435	289	331	620	46
47	84	80	164	254	224	478	338	304	642	47
48	86	92	178	216	223	439	302	315	617	48
49	86	80	166	230	245	475	316	325	641	49
45 - 49	430	455	885	1,163	1,156	2,319	1,593	1,611	3,204	49 - 45
50	77	80	157	202	223	425	279	303	582	50
51	83	75	158	204	202	406	287	277	564	51
52	82	80	162	203	232	435	285	312	597	52
53	70	82	152	203	225	428	273	307	580	53
54	61	57	118	205	192	397	266	249	515	54
50 - 54	373	374	747	1,017	1,074	2,091	1,390	1,448	2,838	54 - 50
55	63	70	133	165	188	353	228	258	486	55
56	53	51	104	109	155	264	162	206	368	56
57	68	62	130	163	172	335	231	234	465	57
58	51	58	109	147	127	274	198	185	383	58
59	46	52	98	151	117	268	197	169	366	59
55 - 59	281	293	574	735	759	1,494	1,016	1,052	2,068	59 - 55

جدول 2 (تابع): السكان في محافظة سلفيت حسب آحاد العمر ونوع التجمع والجنس، 2017

Table 2 (Cont.): Population in Salfit Governorate by Single Years of Age, Type of Locality and Sex, 2017

Single Years of Age	ريف			حضر			المجموع			آحاد العمر
	إناث Females	ذكور Males	كلا الجنسين Both Sexes	إناث Females	ذكور Males	كلا الجنسين Both Sexes	إناث Females	ذكور Males	كلا الجنسين Both Sexes	
60	45	41	86	126	123	249	171	164	335	60
61	53	49	102	108	109	217	161	158	319	61
62	48	34	82	116	127	243	164	161	325	62
63	36	36	72	93	101	194	129	137	266	63
64	29	35	64	75	96	171	104	131	235	64
60 - 64	211	195	406	518	556	1,074	729	751	1,480	64 - 60
65	25	35	60	98	62	160	123	97	220	65
66	29	22	51	87	92	179	116	114	230	66
67	23	27	50	80	73	153	103	100	203	67
68	18	22	40	60	66	126	78	88	166	68
69	32	22	54	51	43	94	83	65	148	69
65 - 69	127	128	255	376	336	712	503	464	967	69 - 65
70	25	20	45	87	50	137	112	70	182	70
71	20	8	28	59	51	110	79	59	138	71
72	15	9	24	53	34	87	68	43	111	72
73	12	11	23	38	36	74	50	47	97	73
74	14	7	21	53	29	82	67	36	103	74
70 - 74	86	55	141	290	200	490	376	255	631	74 - 70
75	19	6	25	55	32	87	74	38	112	75
76	8	5	13	34	31	65	42	36	78	76
77	20	15	35	41	23	64	61	38	99	77
78	6	8	14	45	30	75	51	38	89	78
79	8	4	12	24	21	45	32	25	57	79
75 - 79	61	38	99	199	137	336	260	175	435	79 - 75

جدول 2 (تابع): السكان في محافظة سلفيت حسب آحاد العمر ونوع التجمع والجنس، 2017

Table 2 (Cont.): Population in Salfit Governorate by Single Years of Age, Type of Locality and Sex, 2017

Single Years of Age	ريف			حضر			المجموع			آحاد العمر
	إناث Females	ذكور Males	كلا الجنسين Both Sexes	إناث Females	ذكور Males	كلا الجنسين Both Sexes	إناث Females	ذكور Males	كلا الجنسين Both Sexes	
80	22	7	29	74	25	99	96	32	128	80
81	11	3	14	22	16	38	33	19	52	81
82	11	6	17	28	23	51	39	29	68	82
83	11	5	16	18	19	37	29	24	53	83
84	5	3	8	18	16	34	23	19	42	84
80 - 84	60	24	84	160	99	259	220	123	343	84 - 80
85	16	2	18	30	20	50	46	22	68	85
86	6	2	8	3	12	15	9	14	23	86
87	5	5	10	16	13	29	21	18	39	87
88	6	4	10	16	8	24	22	12	34	88
89	2	2	4	10	8	18	12	10	22	89
85 - 89	35	15	50	75	61	136	110	76	186	89 - 85
90	4	3	7	22	11	33	26	14	40	90
91	2	1	3	7	5	12	9	6	15	91
92	1	2	3	4	3	7	5	5	10	92
93	0	0	0	0	4	4	0	4	4	93
94	0	0	0	3	2	5	3	2	5	94
90 - 94	7	6	13	36	25	61	43	31	74	94 - 90
95 +	4	1	5	10	13	23	14	14	28	+ 95
Total	10,139	10,590	20,729	26,004	27,023	53,027	36,143	37,613	73,756	المجموع

جدول 3: السكان في محافظة سلفيت حسب فئة العمر والجنس والجنسية، 2017

Table 3: Population in Salfit Governorate by Age Group, Sex and Nationality, 2017

Age Group	Sex	المجموع Total	الجنسية Nationality			الجنس	فئة العمر
			جنسيات أخرى Other Nationalities	أردنيون Jordanians	فلسطينيون Palestinians		
0 - 4	Both Sexes	9,956	2	1	9,953	كلا الجنسين	4 - 0
	Males	5,104	2	0	5,102	ذكور	
	Females	4,852	0	1	4,851	إناث	
5 - 9	Both Sexes	9,087	5	0	9,082	كلا الجنسين	9 - 5
	Males	4,668	2	0	4,666	ذكور	
	Females	4,419	3	0	4,416	إناث	
10 - 14	Both Sexes	8,523	2	0	8,521	كلا الجنسين	14 - 10
	Males	4,368	1	0	4,367	ذكور	
	Females	4,155	1	0	4,154	إناث	
15 - 19	Both Sexes	7,764	4	0	7,760	كلا الجنسين	19 - 15
	Males	4,015	4	0	4,011	ذكور	
	Females	3,749	0	0	3,749	إناث	
20 - 24	Both Sexes	7,540	5	2	7,533	كلا الجنسين	24 - 20
	Males	3,884	0	0	3,884	ذكور	
	Females	3,656	5	2	3,649	إناث	
25 - 29	Both Sexes	6,273	4	3	6,266	كلا الجنسين	29 - 25
	Males	3,308	1	1	3,306	ذكور	
	Females	2,965	3	2	2,960	إناث	
30 - 34	Both Sexes	4,665	2	2	4,661	كلا الجنسين	34 - 30
	Males	2,383	1	0	2,382	ذكور	
	Females	2,282	1	2	2,279	إناث	
35 - 39	Both Sexes	4,013	6	2	4,005	كلا الجنسين	39 - 35
	Males	2,020	0	2	2,018	ذكور	
	Females	1,993	6	0	1,987	إناث	
40 - 44	Both Sexes	3,681	3	1	3,677	كلا الجنسين	44 - 40
	Males	1,863	1	0	1,862	ذكور	
	Females	1,818	2	1	1,815	إناث	
45 - 49	Both Sexes	3,204	0	3	3,201	كلا الجنسين	49 - 45
	Males	1,611	0	1	1,610	ذكور	
	Females	1,593	0	2	1,591	إناث	

جدول 3 (تابع): السكان في محافظة سلفيت حسب فئة العمر والجنس والجنسية، 2017

Table 3 (Cont.): Population in Salfit Governorate by Age Group, Sex and Nationality, 2017

Age Group	Sex	المجموع Total	Nationality			الجنس	فئة العمر
			جنسيات أخرى Other Nationalities	أردنيون Jordanians	فلسطينيون Palestinians		
50 - 54	Both Sexes	2,838	1	0	2,837	كلا الجنسين	54 - 50
	Males	1,448	0	0	1,448	ذكور	
	Females	1,390	1	0	1,389	إناث	
55 - 59	Both Sexes	2,068	0	0	2,068	كلا الجنسين	59 - 55
	Males	1,052	0	0	1,052	ذكور	
	Females	1,016	0	0	1,016	إناث	
60 - 64	Both Sexes	1,480	0	1	1,479	كلا الجنسين	64 - 60
	Males	751	0	0	751	ذكور	
	Females	729	0	1	728	إناث	
65 - 69	Both Sexes	967	0	1	966	كلا الجنسين	69 - 65
	Males	464	0	0	464	ذكور	
	Females	503	0	1	502	إناث	
70 - 74	Both Sexes	631	0	0	631	كلا الجنسين	74 - 70
	Males	255	0	0	255	ذكور	
	Females	376	0	0	376	إناث	
75 - 79	Both Sexes	435	0	0	435	كلا الجنسين	79 - 75
	Males	175	0	0	175	ذكور	
	Females	260	0	0	260	إناث	
80 - 84	Both Sexes	343	1	1	341	كلا الجنسين	84 - 80
	Males	123	0	1	122	ذكور	
	Females	220	1	0	219	إناث	
85 +	Both Sexes	288	0	0	288	كلا الجنسين	+ 85
	Males	121	0	0	121	ذكور	
	Females	167	0	0	167	إناث	
Total	Both Sexes	73,756	35	17	73,704	كلا الجنسين	المجموع
	Males	37,613	12	5	37,596	ذكور	
	Females	36,143	23	12	36,108	إناث	

جدول 4: السكان الفلسطينيون في محافظة سلفيت المولودون داخل فلسطين وخارجها حسب فئة العمر ومكان الولادة والجنس، 2017

Table 4: Native (Inside Palestine) and Foreign Born Palestinian Population in Salfit Governorate by Age Group, Place of Birth and Sex, 2017

Age Group	المجموع Total			مكان الولادة والجنس									فئة العمر
				Place of Birth & Sex			داول أخرى Other Countries			داخل مناطق 1948 Inside 1948 Areas			
	اناث Females	ذكور Males	كلا الجنسين Both Sexes	اناث Females	ذكور Males	كلا الجنسين Both Sexes	اناث Females	ذكور Males	كلا الجنسين Both Sexes	اناث Females	ذكور Males	كلا الجنسين Both Sexes	
Less Than One Year	1,042	1,087	2,129	1	5	6	0	0	0	1,041	1,082	2,123	أقل من سنة
1 - 4	3,809	4,015	7,824	27	38	65	0	0	0	3,782	3,977	7,759	4 - 1
5 - 9	4,416	4,666	9,082	58	70	128	0	0	0	4,358	4,596	8,954	9 - 5
10 - 14	4,154	4,367	8,521	82	70	152	0	0	0	4,072	4,297	8,369	14 - 10
15 - 19	3,749	4,011	7,760	104	94	198	0	0	0	3,645	3,917	7,562	19 - 15
20 - 24	3,649	3,884	7,533	211	207	418	0	0	0	3,438	3,677	7,115	24 - 20
25 - 29	2,960	3,306	6,266	330	351	681	0	0	0	2,630	2,955	5,585	29 - 25
30 - 34	2,279	2,382	4,661	352	345	697	0	0	0	1,927	2,037	3,964	34 - 30
35 - 39	1,987	2,018	4,005	311	246	557	0	0	0	1,676	1,772	3,448	39 - 35
40 - 44	1,815	1,862	3,677	261	153	414	0	0	0	1,554	1,709	3,263	44 - 40
45 - 49	1,591	1,610	3,201	165	110	275	0	0	0	1,426	1,500	2,926	49 - 45
50 - 54	1,389	1,448	2,837	112	46	158	0	0	0	1,277	1,402	2,679	54 - 50
55 - 59	1,016	1,052	2,068	38	21	59	0	0	0	978	1,031	2,009	59 - 55
60 - 64	728	751	1,479	14	6	20	0	0	0	714	745	1,459	64 - 60
65 - 69	502	464	966	5	2	7	5	0	5	492	462	954	69 - 65
70 - 74	376	255	631	5	1	6	24	23	47	347	231	578	74 - 70
75 - 79	260	175	435	2	3	5	22	8	30	236	164	400	79 - 75
80 - 84	219	122	341	2	0	2	17	4	21	200	118	318	84 - 80
85 - 89	110	76	186	2	1	3	12	3	15	96	72	168	89 - 85
90 - 94	43	31	74	0	0	0	3	1	4	40	30	70	94 - 90
95+	14	14	28	0	0	0	2	1	3	12	13	25	+95
Total	36,108	37,596	73,704	2,082	1,769	3,851	85	40	125	33,941	35,787	69,728	المجموع

جدول 5: السكان الفلسطينيون في محافظة سلفيت المولودون داخل فلسطين حسب مكان الولادة والجنس وفئة العمر، 2017

Table 5: Palestinian Population in Salfit Governorate Born Inside Palestine by Place of Birth, Sex and Age Group, 2017

Place of Birth	Sex	المجموع Total	Age Group										فئة العمر أقل من سنة Less Than One Year	مكان الولادة م ذ إ	
			+90	89 - 80	79 - 70	69 - 60	59 - 50	49 - 40	39 - 30	29 - 20	19 - 10	9 - 1			
Palestine	T	69,728	95	486	978	2,413	4,688	6,189	7,412	12,700	15,931	16,713	2,123	م	فلسطين
	M	35,787	43	190	395	1,207	2,433	3,209	3,809	6,632	8,214	8,573	1,082	ذ	
	F	33,941	52	296	583	1,206	2,255	2,980	3,603	6,068	7,717	8,140	1,041	إ	
West Bank	T	69,673	95	486	978	2,406	4,676	6,184	7,393	12,690	15,930	16,712	2,123	م	الضفة الغربية
	M	35,763	43	190	395	1,204	2,429	3,205	3,800	6,628	8,214	8,573	1,082	ذ	
	F	33,910	52	296	583	1,202	2,247	2,979	3,593	6,062	7,716	8,139	1,041	إ	
Jenin	T	79	0	0	3	2	13	6	17	29	3	6	0	م	جنين
	M	12	0	0	0	0	2	0	6	0	0	4	0	ذ	
	F	67	0	0	3	2	11	6	11	29	3	2	0	إ	
Tubas & Northern Valleys	T	52	0	0	0	2	6	8	9	23	4	0	0	م	طوباس والأغوار الشمالية
	M	10	0	0	0	1	3	2	0	0	4	0	0	ذ	
	F	42	0	0	0	1	3	6	9	23	0	0	0	إ	
Tulkarm	T	179	0	1	1	13	11	25	44	67	8	9	0	م	طولكرم
	M	32	0	0	0	2	1	3	11	7	2	6	0	ذ	
	F	147	0	1	1	11	10	22	33	60	6	3	0	إ	
Nablus	T	1,727	2	5	24	53	154	201	285	449	260	259	35	م	نابلس
	M	513	0	0	3	10	24	38	67	97	131	119	24	ذ	
	F	1,214	2	5	21	43	130	163	218	352	129	140	11	إ	
Qalqiliya	T	736	1	8	10	20	53	130	187	193	63	67	4	م	قلقيلية
	M	132	0	0	2	2	4	15	26	19	28	33	3	ذ	
	F	604	1	8	8	18	49	115	161	174	35	34	1	إ	
Salfit	T	65,970	92	467	929	2,284	4,365	5,697	6,641	11,676	15,473	16,269	2,077	م	سلفيت
	M	34,826	43	189	387	1,182	2,368	3,131	3,656	6,468	7,990	8,360	1,052	ذ	
	F	31,144	49	278	542	1,102	1,997	2,566	2,985	5,208	7,483	7,909	1,025	إ	
Ramallah & Al-Bireh	T	537	0	3	4	17	37	66	119	151	72	64	4	م	رام الله والبيرة
	M	120	0	0	1	3	9	5	11	16	38	35	2	ذ	
	F	417	0	3	3	14	28	61	108	135	34	29	2	إ	
Jericho & Al Aghwar	T	47	0	0	0	2	9	14	9	9	3	1	0	م	أريحا والأغوار
	M	7	0	0	0	0	4	1	0	0	2	0	0	ذ	
	F	40	0	0	0	2	5	13	9	9	1	1	0	إ	

جدول 5 (تابع): السكان الفلسطينيون في محافظة سلفيت المولودون داخل فلسطين حسب مكان الولادة والجنس وفئة العمر، 2017

Table 5 (Cont.): Palestinian Population in Salfit Governorate Born Inside Palestine by Place of Birth, Sex and Age Group, 2017

Place of Birth	Sex	المجموع Total	فئة العمر										أقل من سنة Less Than One Year	مكان الولادة	
			Age Group												
			+90	89 - 80	79 - 70	69 - 60	59 - 50	49 - 40	39 - 30	29 - 20	19 - 10	9 - 1			
Jerusalem	T	135	0	1	4	3	12	16	27	35	22	14	1	م	القدس
	M	33	0	0	1	1	4	2	4	4	10	6	1	ذ	
	F	102	0	1	3	2	8	14	23	31	12	8	0	إ	
Bethlehem	T	41	0	0	0	3	3	3	17	10	2	3	0	م	بيت لحم
	M	12	0	0	0	0	2	2	3	3	1	1	0	ذ	
	F	29	0	0	0	3	1	1	14	7	1	2	0	إ	
Hebron	T	170	0	1	3	7	13	18	38	48	20	20	2	م	الخليل
	M	66	0	1	1	3	8	6	16	14	8	9	0	ذ	
	F	104	0	0	2	4	5	12	22	34	12	11	2	إ	
Gaza Strip	T	55	0	0	0	7	12	5	19	10	1	1	0	م	قطاع غزة
	M	24	0	0	0	3	4	4	9	4	0	0	0	ذ	
	F	31	0	0	0	4	8	1	10	6	1	1	0	إ	
North Gaza	T	0	0	0	0	0	0	0	0	0	0	0	0	م	شمال غزة
	M	0	0	0	0	0	0	0	0	0	0	0	0	ذ	
	F	0	0	0	0	0	0	0	0	0	0	0	0	إ	
Gaza	T	37	0	0	0	5	6	4	13	8	0	1	0	م	غزة
	M	16	0	0	0	2	3	3	5	3	0	0	0	ذ	
	F	21	0	0	0	3	3	1	8	5	0	1	0	إ	
Deir Al-Balah	T	4	0	0	0	1	2	0	1	0	0	0	0	م	دير البلح
	M	2	0	0	0	1	0	0	1	0	0	0	0	ذ	
	F	2	0	0	0	0	2	0	0	0	0	0	0	إ	
Khan Yunis	T	9	0	0	0	0	1	1	5	1	1	0	0	م	خان يونس
	M	6	0	0	0	0	1	1	3	1	0	0	0	ذ	
	F	3	0	0	0	0	0	0	2	0	1	0	0	إ	
Rafah	T	5	0	0	0	1	3	0	0	1	0	0	0	م	رفح
	M	0	0	0	0	0	0	0	0	0	0	0	0	ذ	
	F	5	0	0	0	1	3	0	0	1	0	0	0	إ	

جدول 6: السكان الفلسطينيون في محافظة سلفيت حسب فئة العمر وحالة اللجوء والجنس ونوع التجمع، 2017

Table 6: Palestinian Population in Salfit Governorate by Age Group, Refugee Status, Sex and Type of Locality, 2017

(المجموع، Total)

Age Group	المجموع Total			Refugee Status and Sex									فئة العمر
				ليس لاجئاً Non-Refugee			لاجيء غير مسجل Non-Registered Refugee			لاجيء مسجل Registered Refugee			
	إناث Females	ذكور Males	كلا الجنسين Both Sexes	إناث Females	ذكور Males	كلا الجنسين Both Sexes	إناث Females	ذكور Males	كلا الجنسين Both Sexes	إناث Females	ذكور Males	كلا الجنسين Both Sexes	
0 - 4	4,851	5,102	9,953	4,535	4,769	9,304	35	29	64	281	304	585	4 - 0
5 - 9	4,416	4,666	9,082	4,112	4,326	8,438	11	11	22	293	329	622	9 - 5
10 - 14	4,154	4,367	8,521	3,821	4,063	7,884	15	12	27	318	292	610	14 - 10
15 - 19	3,749	4,011	7,760	3,458	3,708	7,166	15	19	34	276	284	560	19 - 15
20 - 24	3,649	3,884	7,533	3,415	3,628	7,043	24	15	39	210	241	451	24 - 20
25 - 29	2,960	3,306	6,266	2,749	3,111	5,860	22	16	38	189	179	368	29 - 25
30 - 34	2,279	2,382	4,661	2,109	2,228	4,337	17	5	22	153	149	302	34 - 30
35 - 39	1,987	2,018	4,005	1,803	1,880	3,683	12	3	15	172	135	307	39 - 35
40 - 44	1,815	1,862	3,677	1,652	1,717	3,369	6	2	8	157	143	300	44 - 40
45 - 49	1,591	1,610	3,201	1,437	1,497	2,934	13	6	19	141	107	248	49 - 45
50 - 54	1,389	1,448	2,837	1,268	1,334	2,602	5	10	15	116	104	220	54 - 50
55 - 59	1,016	1,052	2,068	926	978	1,904	7	3	10	83	71	154	59 - 55
60 - 64	728	751	1,479	649	703	1,352	8	1	9	71	47	118	64 - 60
65 - 69	502	464	966	454	433	887	2	1	3	46	30	76	69 - 65
70 - 74	376	255	631	334	225	559	2	1	3	40	29	69	74 - 70
75 - 79	260	175	435	227	165	392	1	0	1	32	10	42	79 - 75
80 - 84	219	122	341	196	112	308	2	1	3	21	9	30	84 - 80
85 - 89	110	76	186	98	73	171	0	1	1	12	2	14	89 - 85
90 - 94	43	31	74	39	30	69	0	0	0	4	1	5	94 - 90
95 +	14	14	28	12	12	24	0	1	1	2	1	3	+ 95
Total	36,108	37,596	73,704	33,294	34,992	68,286	197	137	334	2,617	2,467	5,084	المجموع

جدول 6 (تابع): السكان الفلسطينيون في محافظة سلفيت حسب فئة العمر وحالة اللجوء والجنس ونوع التجمع، 2017

Table 6 (Cont.): Palestinian Population in Salfit Governorate by Age Group, Refugee Status, Sex and Type of Locality, 2017

(حضر، Urban)

Age Group	المجموع Total			Refugee Status and Sex									فئة العمر
				ليس لاجئاً Non-Refugee			لاجئ غير مسجل Non-Registered Refugee			لاجئ مسجل Registered Refugee			
	إناث Females	ذكور Males	كلا الجنسين Both Sexes	إناث Females	ذكور Males	كلا الجنسين Both Sexes	إناث Females	ذكور Males	كلا الجنسين Both Sexes	إناث Females	ذكور Males	كلا الجنسين Both Sexes	
0 - 4	3,452	3,684	7,136	3,289	3,508	6,797	16	9	25	147	167	314	4 - 0
5 - 9	3,154	3,344	6,498	3,017	3,167	6,184	6	9	15	131	168	299	9 - 5
10 - 14	2,935	3,148	6,083	2,784	2,990	5,774	9	8	17	142	150	292	14 - 10
15 - 19	2,718	2,844	5,562	2,561	2,706	5,267	11	14	25	146	124	270	19 - 15
20 - 24	2,583	2,766	5,349	2,478	2,644	5,122	14	11	25	91	111	202	24 - 20
25 - 29	2,082	2,313	4,395	1,974	2,210	4,184	12	9	21	96	94	190	29 - 25
30 - 34	1,703	1,700	3,403	1,613	1,622	3,235	9	2	11	81	76	157	34 - 30
35 - 39	1,464	1,460	2,924	1,364	1,393	2,757	9	0	9	91	67	158	39 - 35
40 - 44	1,316	1,341	2,657	1,235	1,270	2,505	4	1	5	77	70	147	44 - 40
45 - 49	1,162	1,155	2,317	1,079	1,097	2,176	7	5	12	76	53	129	49 - 45
50 - 54	1,016	1,074	2,090	942	1,011	1,953	5	8	13	69	55	124	54 - 50
55 - 59	735	759	1,494	691	713	1,404	2	2	4	42	44	86	59 - 55
60 - 64	517	556	1,073	475	531	1,006	3	1	4	39	24	63	64 - 60
65 - 69	375	336	711	346	322	668	1	0	1	28	14	42	69 - 65
70 - 74	290	200	490	259	181	440	2	1	3	29	18	47	74 - 70
75 - 79	199	137	336	176	131	307	1	0	1	22	6	28	79 - 75
80 - 84	160	99	259	148	93	241	1	0	1	11	6	17	84 - 80
85 - 89	75	61	136	66	58	124	0	1	1	9	2	11	89 - 85
90 - 94	36	25	61	34	24	58	0	0	0	2	1	3	94 - 90
95 +	10	13	23	8	12	20	0	1	1	2	0	2	+ 95
Total	25,982	27,015	52,997	24,539	25,683	50,222	112	82	194	1,331	1,250	2,581	المجموع

جدول 6 (تابع): السكان الفلسطينيون في محافظة سلفيت حسب فئة العمر وحالة اللجوء والجنس ونوع التجمع، 2017

Table 6 (Cont.): Palestinian Population in Salfit Governorate by Age Group, Refugee Status, Sex and Type of Locality, 2017

(ريف، Rural)

Age Group	المجموع Total			حالة اللجوء والجنس									فئة العمر
				ليس لاجئاً Non-Refugee			لاجيء غير مسجل Non-Registered Refugee			لاجيء مسجل Registered Refugee			
	إناث Females	ذكور Males	كلا الجنسين Both Sexes	إناث Females	ذكور Males	كلا الجنسين Both Sexes	إناث Females	ذكور Males	كلا الجنسين Both Sexes	إناث Females	ذكور Males	كلا الجنسين Both Sexes	
0 - 4	1,399	1,418	2,817	1,246	1,261	2,507	19	20	39	134	137	271	4 - 0
5 - 9	1,262	1,322	2,584	1,095	1,159	2,254	5	2	7	162	161	323	9 - 5
10 - 14	1,219	1,219	2,438	1,037	1,073	2,110	6	4	10	176	142	318	14 - 10
15 - 19	1,031	1,167	2,198	897	1,002	1,899	4	5	9	130	160	290	19 - 15
20 - 24	1,066	1,118	2,184	937	984	1,921	10	4	14	119	130	249	24 - 20
25 - 29	878	993	1,871	775	901	1,676	10	7	17	93	85	178	29 - 25
30 - 34	576	682	1,258	496	606	1,102	8	3	11	72	73	145	34 - 30
35 - 39	523	558	1,081	439	487	926	3	3	6	81	68	149	39 - 35
40 - 44	499	521	1,020	417	447	864	2	1	3	80	73	153	44 - 40
45 - 49	429	455	884	358	400	758	6	1	7	65	54	119	49 - 45
50 - 54	373	374	747	326	323	649	0	2	2	47	49	96	54 - 50
55 - 59	281	293	574	235	265	500	5	1	6	41	27	68	59 - 55
60 - 64	211	195	406	174	172	346	5	0	5	32	23	55	64 - 60
65 - 69	127	128	255	108	111	219	1	1	2	18	16	34	69 - 65
70 - 74	86	55	141	75	44	119	0	0	0	11	11	22	74 - 70
75 - 79	61	38	99	51	34	85	0	0	0	10	4	14	79 - 75
80 - 84	59	23	82	48	19	67	1	1	2	10	3	13	84 - 80
85 - 89	35	15	50	32	15	47	0	0	0	3	0	3	89 - 85
90 - 94	7	6	13	5	6	11	0	0	0	2	0	2	94 - 90
95 +	4	1	5	4	0	4	0	0	0	0	1	1	+ 95
Total	10,126	10,581	20,707	8,755	9,309	18,064	85	55	140	1,286	1,217	2,503	المجموع

جدول 7: السكان الفلسطينيون في محافظة سلفيت حسب فئة العمر والديانة والجنس، 2017

Table 7: Palestinian Population in Salfit Governorate by Age Group, Religion and Sex, 2017

Age Group	المجموع			الديانة والجنس									فئة العمر			
	Total			Religion and Sex			الاسلام			المسيحية				أخرى		
	إناث	ذكور	كلا الجنسين	إناث	ذكور	كلا الجنسين	إناث	ذكور	كلا الجنسين	إناث	ذكور	كلا الجنسين		إناث	ذكور	كلا الجنسين
Females	Males	Both Sexes	Females	Males	Both Sexes	Females	Males	Both Sexes	Females	Males	Both Sexes	Females	Males	Both Sexes		
0 - 4	4,851	5,102	9,953	0	0	0	0	0	0	0	0	4,851	5,102	9,953	4 - 0	
5 - 9	4,416	4,666	9,082	0	0	0	0	0	0	0	0	4,416	4,666	9,082	9 - 5	
10 - 14	4,154	4,367	8,521	0	0	0	0	0	0	0	0	4,154	4,367	8,521	14 - 10	
15 - 19	3,749	4,011	7,760	0	0	0	0	0	0	0	0	3,749	4,011	7,760	19 - 15	
20 - 24	3,649	3,884	7,533	0	0	0	0	0	0	0	0	3,649	3,884	7,533	24 - 20	
25 - 29	2,960	3,306	6,266	0	0	0	0	0	0	0	0	2,960	3,306	6,266	29 - 25	
30 - 34	2,279	2,382	4,661	0	0	0	0	1	1	2,279	2,381	4,660	34 - 30			
35 - 39	1,987	2,018	4,005	2	0	2	2	0	2	1,983	2,018	4,001	39 - 35			
40 - 44	1,815	1,862	3,677	0	0	0	0	0	0	1,815	1,862	3,677	44 - 40			
45 - 49	1,591	1,610	3,201	4	0	4	0	0	0	1,587	1,610	3,197	49 - 45			
50 - 54	1,389	1,448	2,837	1	0	1	1	0	1	1,387	1,448	2,835	54 - 50			
55 - 59	1,016	1,052	2,068	0	0	0	0	0	0	1,016	1,052	2,068	59 - 55			
60 - 64	728	751	1,479	0	0	0	0	0	0	728	751	1,479	64 - 60			
65 - 69	502	464	966	0	0	0	0	0	0	502	464	966	69 - 65			
70 - 74	376	255	631	0	0	0	0	0	0	376	255	631	74 - 70			
75 - 79	260	175	435	0	0	0	0	0	0	260	175	435	79 - 75			
80 - 84	219	122	341	0	0	0	0	0	0	219	122	341	84 - 80			
85 - 89	110	76	186	0	0	0	0	0	0	110	76	186	89 - 85			
90 - 94	43	31	74	0	0	0	0	0	0	43	31	74	94 - 90			
95 +	14	14	28	0	0	0	0	0	0	14	14	28	+ 95			
Not Stated	0	0	0	0	0	0	0	0	0	0	0	0	غير مبين			
Total	36,108	37,596	73,704	7	0	7	3	1	4	36,098	37,595	73,693	المجموع			

جدول 8: الأسر الفلسطينية الخاصة والأفراد في محافظة سلفيت حسب حجم الاسرة ونوعها ونوع التجمع، 2017

Table 8: Private Palestinian Households and Persons in Salfit Governorate by Size, Type of Household and Type of Locality, 2017

(المجموع، Total)

Household Size	المجموع Total		Type of Household						نوع الأسرة أسرة من شخص واحد One Person Household	حجم الأسرة
			أسرة مركبة Composite Household		أسرة ممتدة Extended Household		أسرة نوية Nuclear Household			
	أفراد Persons	أسر Households	أفراد Persons	أسر Households	أفراد Persons	أسر Households	أفراد Persons	أسر Households		
1	834	834	834	1
2	4,174	2,087	4	2	266	133	3,904	1,952	.	2
3	6,429	2,143	15	5	333	111	6,081	2,027	.	3
4	9,812	2,453	12	3	412	103	9,388	2,347	.	4
5	12,555	2,511	0	0	715	143	11,840	2,368	.	5
6	13,806	2,301	12	2	882	147	12,912	2,152	.	6
7	12,110	1,730	21	3	1,127	161	10,962	1,566	.	7
8	7,336	917	8	1	912	114	6,416	802	.	8
9	3,834	426	0	0	729	81	3,105	345	.	9
10	1,660	166	10	1	390	39	1,260	126	.	10
11 +	1,157	100	0	0	412	35	745	65	.	+11
Total	73,707	15,668	82	17	6,178	1,067	66,613	13,750	834	المجموع

جدول 8 (تابع): الأسر الفلسطينية الخاصة والأفراد في محافظة سلفيت حسب حجم الاسرة ونوعها ونوع التجمع، 2017

Table 8 (Cont.): Private Palestinian Households and Persons in Salfit Governorate by Size, Type of Household and Type of Locality, 2017
(حضر، Urban)

Household Size	المجموع Total		Type of Household						نوع الأسرة	حجم الأسرة
	أفراد Persons	أسر Households	أسرة مركبة Composite Household		أسرة ممتدة Extended Household		أسرة نوية Nuclear Household		أسرة من شخص واحد One Person Household	
			أفراد Persons	أسر Households	أفراد Persons	أسر Households	أفراد Persons	أسر Households	أفراد Persons	
1	625	625	625	1
2	3,096	1,548	4	2	206	103	2,886	1,443	.	2
3	4,692	1,564	15	5	234	78	4,443	1,481	.	3
4	7,172	1,793	12	3	292	73	6,868	1,717	.	4
5	9,230	1,846	0	0	450	90	8,780	1,756	.	5
6	10,098	1,683	6	1	582	97	9,510	1,585	.	6
7	8,484	1,212	14	2	728	104	7,742	1,106	.	7
8	5,088	636	8	1	592	74	4,488	561	.	8
9	2,691	299	0	0	459	51	2,232	248	.	9
10	1,120	112	10	1	230	23	880	88	.	10
11 +	695	60	0	0	207	18	488	42	.	+11
Total	52,991	11,378	69	15	3,980	711	48,317	10,027	625	المجموع

جدول 8 (تابع): الأسر الفلسطينية الخاصة والأفراد في محافظة سلفيت حسب حجم الاسرة ونوعها ونوع التجمع، 2017

Table 8 (Cont.): Private Palestinian Households and Persons in Salfit Governorate by Size, Type of Household and Type of Locality, 2017

(ريف، Rural)

Household Size	المجموع Total		نوع الأسرة							حجم الأسرة
			أسرة مركبة Composite Household		أسرة ممتدة Extended Household		أسرة نوية Nuclear Household		أسرة من شخص واحد One Person Household	
	أفراد Persons	أسر Households	أفراد Persons	أسر Households	أفراد Persons	أسر Households	أفراد Persons	أسر Households		
1	209	209	209	1
2	1,078	539	0	0	60	30	1,018	509	.	2
3	1,737	579	0	0	99	33	1,638	546	.	3
4	2,640	660	0	0	120	30	2,520	630	.	4
5	3,325	665	0	0	265	53	3,060	612	.	5
6	3,708	618	6	1	300	50	3,402	567	.	6
7	3,626	518	7	1	399	57	3,220	460	.	7
8	2,248	281	0	0	320	40	1,928	241	.	8
9	1,143	127	0	0	270	30	873	97	.	9
10	540	54	0	0	160	16	380	38	.	10
11 +	462	40	0	0	205	17	257	23	.	+11
Total	20,716	4,290	13	2	2,198	356	18,296	3,723	209	المجموع

جدول 9: الأسر الفلسطينية الخاصة في محافظة سلفيت حسب الحالة التعليمية لرب الأسرة وحجم الأسرة، 2017

Table 9: Private Palestinian Households in Salfit Governorate by Educational Attainment of Head of Household and Household Size, 2017

Educational Attainment of Head of Household	المجموع Total	حجم الأسرة											الحالة التعليمية لرب الأسرة
		Household Size											
		+ 11	10	9	8	7	6	5	4	3	2	1	
Illiterate	742	1	4	10	12	30	32	38	35	82	186	312	أمي
Can Read and Write	1,236	7	23	34	49	90	116	135	141	175	306	160	ملم
Elementary	2,260	19	26	74	162	304	365	328	313	254	299	116	ابتدائي
Preparatory	4,432	27	54	133	280	556	712	771	718	569	509	103	إعدادي
Secondary	2,893	22	24	73	174	316	434	508	525	434	328	55	ثانوي
Associate Diploma	935	8	5	31	61	104	156	156	148	142	94	30	دبلوم متوسط
Bachelor	2,692	13	21	58	145	256	390	480	504	444	331	50	بكالوريوس
Higher Diploma	52	0	1	0	1	8	6	14	7	7	8	0	دبلوم عالي
Master	340	3	5	12	27	56	67	65	52	30	19	4	ماجستير
Ph.D	86	0	3	1	6	10	23	16	10	6	7	4	دكتوراه
Total	15,668	100	166	426	917	1,730	2,301	2,511	2,453	2,143	2,087	834	المجموع

جدول 10: السكان الفلسطينيون (15 سنة فأكثر) في محافظة سلفيت حسب فئة العمر والجنس والحالة الزوجية ونوع التجمع، 2017

Table 10: Palestinian Population (15 Years and over) in Salfit Governorate by Age Group, Sex, Marital Status and Type of Locality, 2017

(المجموع، Total)

Age Group	Sex	المجموع Total	الحالة الزوجية					الجنس	فئة العمر	
			منفصل Separated	أرمل Widowed	مطلق Divorced	متزوج Married	عقد قران لأول مرة Legally Married			لم يتزوج أبداً Never Married
15 - 19	Both Sexes	7,760	3	0	7	319	231	7,200	كلا الجنسين	19 - 15
	Males	4,011	0	0	0	13	31	3,967	ذكور	
	Females	3,749	3	0	7	306	200	3,233	إناث	
20 - 24	Both Sexes	7,533	12	3	38	2,375	522	4,583	كلا الجنسين	24 - 20
	Males	3,884	4	0	7	518	239	3,116	ذكور	
	Females	3,649	8	3	31	1,857	283	1,467	إناث	
25 - 29	Both Sexes	6,266	28	4	85	4,188	264	1,697	كلا الجنسين	29 - 25
	Males	3,306	12	1	29	1,831	207	1,226	ذكور	
	Females	2,960	16	3	56	2,357	57	471	إناث	
30 - 34	Both Sexes	4,661	10	11	59	4,032	52	497	كلا الجنسين	34 - 30
	Males	2,382	5	0	18	2,034	45	280	ذكور	
	Females	2,279	5	11	41	1,998	7	217	إناث	
35 - 39	Both Sexes	4,005	12	15	49	3,720	4	205	كلا الجنسين	39 - 35
	Males	2,018	8	0	9	1,920	2	79	ذكور	
	Females	1,987	4	15	40	1,800	2	126	إناث	
40 - 44	Both Sexes	3,677	12	33	38	3,426	6	162	كلا الجنسين	44 - 40
	Males	1,862	5	2	9	1,806	3	37	ذكور	
	Females	1,815	7	31	29	1,620	3	125	إناث	
45 - 49	Both Sexes	3,201	12	68	33	2,973	0	115	كلا الجنسين	49 - 45
	Males	1,610	1	2	10	1,579	0	18	ذكور	
	Females	1,591	11	66	23	1,394	0	97	إناث	
50 - 54	Both Sexes	2,837	14	99	33	2,558	0	133	كلا الجنسين	54 - 50
	Males	1,448	2	3	5	1,423	0	15	ذكور	
	Females	1,389	12	96	28	1,135	0	118	إناث	
55 +	Both Sexes	6,208	51	1,026	92	4,744	0	295	كلا الجنسين	+ 55
	Males	2,940	5	108	13	2,789	0	25	ذكور	
	Females	3,268	46	918	79	1,955	0	270	إناث	
Total	Both Sexes	46,148	154	1,259	434	28,335	1,079	14,887	كلا الجنسين	المجموع
	Males	23,461	42	116	100	13,913	527	8,763	ذكور	
	Females	22,687	112	1,143	334	14,422	552	6,124	إناث	

جدول 10 (تابع): السكان الفلسطينيون (15 سنة فأكثر) في محافظة سلفيت حسب فئة العمر والجنس والحالة الزوجية ونوع التجمع، 2017

Table 10 (Cont.): Palestinian Population (15 Years and over) in Salfit Governorate by Age Group, Sex, Marital Status and Type of Locality, 2017

(حضر، Urban)

Age Group	Sex	المجموع Total	الحالة الزوجية					الجنس	فئة العمر	
			منفصل Separated	أرمل Widowed	مطلق Divorced	متزوج Married	عقد قران لأول مرة Legally Married			لم يتزوج أبداً Never Married
15 - 19	Both Sexes	5,562	2	0	4	210	148	5,198	كلا الجنسين	19 - 15
	Males	2,844	0	0	0	8	18	2,818	ذكور	
	Females	2,718	2	0	4	202	130	2,380	إناث	
20 - 24	Both Sexes	5,349	7	2	27	1,645	358	3,310	كلا الجنسين	24 - 20
	Males	2,766	2	0	5	364	159	2,236	ذكور	
	Females	2,583	5	2	22	1,281	199	1,074	إناث	
25 - 29	Both Sexes	4,395	22	4	56	2,929	182	1,202	كلا الجنسين	29 - 25
	Males	2,313	9	1	19	1,284	138	862	ذكور	
	Females	2,082	13	3	37	1,645	44	340	إناث	
30 - 34	Both Sexes	3,403	7	10	39	2,949	30	368	كلا الجنسين	34 - 30
	Males	1,700	2	0	12	1,456	26	204	ذكور	
	Females	1,703	5	10	27	1,493	4	164	إناث	
35 - 39	Both Sexes	2,924	6	9	38	2,712	4	155	كلا الجنسين	39 - 35
	Males	1,460	5	0	7	1,388	2	58	ذكور	
	Females	1,464	1	9	31	1,324	2	97	إناث	
40 - 44	Both Sexes	2,657	9	21	28	2,480	3	116	كلا الجنسين	44 - 40
	Males	1,341	3	1	7	1,305	2	23	ذكور	
	Females	1,316	6	20	21	1,175	1	93	إناث	
45 - 49	Both Sexes	2,317	8	46	27	2,155	0	81	كلا الجنسين	49 - 45
	Males	1,155	1	2	8	1,130	0	14	ذكور	
	Females	1,162	7	44	19	1,025	0	67	إناث	
50 - 54	Both Sexes	2,090	10	72	26	1,881	0	101	كلا الجنسين	54 - 50
	Males	1,074	2	3	4	1,052	0	13	ذكور	
	Females	1,016	8	69	22	829	0	88	إناث	
55 +	Both Sexes	4,583	34	734	61	3,521	0	233	كلا الجنسين	+ 55
	Males	2,186	4	90	9	2,065	0	18	ذكور	
	Females	2,397	30	644	52	1,456	0	215	إناث	
Total	Both Sexes	33,280	105	898	306	20,482	725	10,764	كلا الجنسين	المجموع
	Males	16,839	28	97	71	10,052	345	6,246	ذكور	
	Females	16,441	77	801	235	10,430	380	4,518	إناث	

جدول 10 (تابع): السكان الفلسطينيون (15 سنة فأكثر) في محافظة سلفيت حسب فئة العمر والجنس والحالة الزوجية ونوع التجمع، 2017

Table 10 (Cont.): Palestinian Population (15 Years and over) in Salfit Governorate by Age Group, Sex, Marital Status and Type of Locality, 2017

(ريف، Rural)

Age Group	Sex	المجموع Total	الحالة الزوجية					الجنس	فئة العمر	
			منفصل Separated	أرمل Widowed	مطلق Divorced	متزوج Married	عقد قران لأول مرة Legally Married			لم يتزوج أبداً Never Married
15 - 19	Both Sexes	2,198	1	0	3	109	83	2,002	كلا الجنسين	19 - 15
	Males	1,167	0	0	0	5	13	1,149	ذكور	
	Females	1,031	1	0	3	104	70	853	إناث	
20 - 24	Both Sexes	2,184	5	1	11	730	164	1,273	كلا الجنسين	24 - 20
	Males	1,118	2	0	2	154	80	880	ذكور	
	Females	1,066	3	1	9	576	84	393	إناث	
25 - 29	Both Sexes	1,871	6	0	29	1,259	82	495	كلا الجنسين	29 - 25
	Males	993	3	0	10	547	69	364	ذكور	
	Females	878	3	0	19	712	13	131	إناث	
30 - 34	Both Sexes	1,258	3	1	20	1,083	22	129	كلا الجنسين	34 - 30
	Males	682	3	0	6	578	19	76	ذكور	
	Females	576	0	1	14	505	3	53	إناث	
35 - 39	Both Sexes	1,081	6	6	11	1,008	0	50	كلا الجنسين	39 - 35
	Males	558	3	0	2	532	0	21	ذكور	
	Females	523	3	6	9	476	0	29	إناث	
40 - 44	Both Sexes	1,020	3	12	10	946	3	46	كلا الجنسين	44 - 40
	Males	521	2	1	2	501	1	14	ذكور	
	Females	499	1	11	8	445	2	32	إناث	
45 - 49	Both Sexes	884	4	22	6	818	0	34	كلا الجنسين	49 - 45
	Males	455	0	0	2	449	0	4	ذكور	
	Females	429	4	22	4	369	0	30	إناث	
50 - 54	Both Sexes	747	4	27	7	677	0	32	كلا الجنسين	54 - 50
	Males	374	0	0	1	371	0	2	ذكور	
	Females	373	4	27	6	306	0	30	إناث	
55 +	Both Sexes	1,625	17	292	31	1,223	0	62	كلا الجنسين	+ 55
	Males	754	1	18	4	724	0	7	ذكور	
	Females	871	16	274	27	499	0	55	إناث	
Total	Both Sexes	12,868	49	361	128	7,853	354	4,123	كلا الجنسين	المجموع
	Males	6,622	14	19	29	3,861	182	2,517	ذكور	
	Females	6,246	35	342	99	3,992	172	1,606	إناث	

جدول 11: السكان الفلسطينيون (15 سنة فأكثر) في محافظة سلفيت الذين سبق لهم الزواج حسب فئة العمر والجنس والعمر عند الزواج الأول ونوع التجمع، 2017

Table 11: Ever Married Palestinian Population (15 Years and over) in Salfit Governorate by Age Group, Sex, Age at First Marriage and Type of Locality, 2017

(المجموع، Total)

Age Group	Sex	المجموع Total	العمر عند الزواج الأول														فئة العمر	الجنس		
			Age at First Marriage																	
			+ 30	29	28	27	26	25	24	23	22	21	20	19	18	17	16	15 سنة فأقل 15 Years and Below		
15 - 19	Both Sexes	329	49	100	83	65	32	كلا الجنسين	19 - 15
	Males	13	4	4	3	1	1	ذكور	
	Females	316	45	96	80	64	31	إناث	
20 - 24	Both Sexes	2,428	83	234	335	389	457	416	271	132	64	47	كلا الجنسين	24 - 20
	Males	529	48	98	131	110	84	42	7	8	1	0	ذكور	
	Females	1,899	35	136	204	279	373	374	264	124	63	47	إناث	
25 - 29	Both Sexes	4,305	.	21	82	219	374	489	569	478	483	351	406	333	248	128	85	39	كلا الجنسين	29 - 25
	Males	1,873	.	20	71	181	287	337	341	217	166	113	83	39	8	7	3	0	ذكور	
	Females	2,432	.	1	11	38	87	152	228	261	317	238	323	294	240	121	82	39	إناث	
30 - 34	Both Sexes	4,112	298	191	264	342	298	328	333	313	341	259	306	219	210	161	132	117	كلا الجنسين	34 - 30
	Males	2,057	251	165	224	290	221	233	199	156	122	71	69	25	18	7	5	1	ذكور	
	Females	2,055	47	26	40	52	77	95	134	157	219	188	237	194	192	154	127	116	إناث	
35 - 39	Both Sexes	3,796	399	161	184	279	232	272	261	255	291	200	273	241	226	200	175	147	كلا الجنسين	39 - 35
	Males	1,937	313	131	165	234	173	192	164	130	149	88	98	49	26	18	4	3	ذكور	
	Females	1,859	86	30	19	45	59	80	97	125	142	112	175	192	200	182	171	144	إناث	
40 - 44	Both Sexes	3,509	392	124	115	224	182	191	249	224	233	211	287	249	232	173	209	214	كلا الجنسين	44 - 40
	Males	1,822	308	116	102	189	143	150	166	140	137	114	117	82	34	16	5	3	ذكور	
	Females	1,687	84	8	13	35	39	41	83	84	96	97	170	167	198	157	204	211	إناث	
45 - 49	Both Sexes	3,086	345	65	123	142	150	178	195	193	231	188	307	265	256	171	153	124	كلا الجنسين	49 - 45
	Males	1,592	245	50	94	117	105	134	143	133	149	110	131	97	45	26	12	1	ذكور	
	Females	1,494	100	15	29	25	45	44	52	60	82	78	176	168	211	145	141	123	إناث	
50 - 54	Both Sexes	2,704	275	66	75	128	133	250	231	197	227	179	222	189	178	146	112	96	كلا الجنسين	54 - 50
	Males	1,433	169	53	58	110	99	184	156	125	134	101	98	57	50	25	12	2	ذكور	
	Females	1,271	106	13	17	18	34	66	75	72	93	78	124	132	128	121	100	94	إناث	

جدول 11 (تابع): السكان الفلسطينيون (15 سنة فأكثر) في محافظة سلفيت الذين سبق لهم الزواج حسب فئة العمر والجنس والعمر عند الزواج الأول ونوع التجمع، 2017

Table 11 (Cont.): Ever Married Palestinian Population (15 Years and over) in Salfit Governorate by Age Group, Sex, Age at First Marriage and Type of Locality, 2017

(المجموع، Total)

Age Group	Sex	المجموع Total	العمر عند الزواج الأول															فئة العمر الجنس		
			Age at First Marriage																	
			+ 30	29	28	27	26	25	24	23	22	21	20	19	18	17	16	15 سنة فأقل 15 Years and Below		
55 - 59	Both Sexes	1,972	206	59	93	135	132	138	122	106	158	101	162	127	121	103	103	106	كلا الجنسين	59 - 55
	Males	1,042	136	47	72	110	107	104	76	64	85	49	73	54	31	22	8	4	ذكور	
	Females	930	70	12	21	25	25	34	46	42	73	52	89	73	90	81	95	102	إناث	
60 - 64	Both Sexes	1,404	150	27	44	89	56	73	73	96	96	75	115	117	114	95	91	93	كلا الجنسين	64 - 60
	Males	746	99	27	32	72	41	56	47	62	59	38	71	55	39	32	14	2	ذكور	
	Females	658	51	0	12	17	15	17	26	34	37	37	44	62	75	63	77	91	إناث	
65 - 69	Both Sexes	914	109	13	33	46	29	73	58	69	79	53	104	63	50	47	37	51	كلا الجنسين	69 - 65
	Males	463	68	10	25	34	22	49	32	41	51	27	45	31	11	13	4	0	ذكور	
	Females	451	41	3	8	12	7	24	26	28	28	26	59	32	39	34	33	51	إناث	
70 - 74	Both Sexes	589	53	11	16	35	32	55	27	34	47	19	53	22	47	41	36	61	كلا الجنسين	74 - 70
	Males	249	30	9	11	28	22	31	16	16	29	7	19	7	10	11	1	2	ذكور	
	Females	340	23	2	5	7	10	24	11	18	18	12	34	15	37	30	35	59	إناث	
75 - 79	Both Sexes	421	57	4	13	17	19	29	13	14	25	11	50	19	27	22	37	64	كلا الجنسين	79 - 75
	Males	173	35	3	9	11	12	22	10	9	14	5	17	6	5	3	7	5	ذكور	
	Females	248	22	1	4	6	7	7	3	5	11	6	33	13	22	19	30	59	إناث	
80 - 84	Both Sexes	331	25	3	7	10	6	32	9	10	23	14	38	11	27	25	26	65	كلا الجنسين	84 - 80
	Males	121	18	1	6	9	5	21	6	6	13	8	10	6	5	2	3	2	ذكور	
	Females	210	7	2	1	1	1	11	3	4	10	6	28	5	22	23	23	63	إناث	
85 +	Both Sexes	282	18	1	9	8	4	19	8	11	16	7	31	9	19	15	26	81	كلا الجنسين	+ 85
	Males	121	13	0	7	4	2	17	5	10	10	5	18	6	7	5	4	8	ذكور	
	Females	161	5	1	2	4	2	2	3	1	6	2	13	3	12	10	22	73	إناث	
Total	Both Sexes	30,182	2,327	746	1,058	1,674	1,647	2,127	2,231	2,234	2,585	2,057	2,811	2,329	2,126	1,542	1,351	1,337	كلا الجنسين	المجموع
	Males	14,171	1,685	632	876	1,389	1,239	1,530	1,409	1,207	1,249	846	933	560	300	198	84	34	ذكور	
	Females	16,011	642	114	182	285	408	597	822	1,027	1,336	1,211	1,878	1,769	1,826	1,344	1,267	1,303	إناث	

جدول 11 (تابع): السكان الفلسطينيون (15 سنة فأكثر) في محافظة سلفيت الذين سبق لهم الزواج حسب فئة العمر والجنس والعمر عند الزواج الأول ونوع التجمع، 2017

Table 11 (Cont.): Ever Married Palestinian Population (15 Years and over) in Salfit Governorate by Age Group, Sex, Age at First Marriage and Type of Locality, 2017

(حضر، Urban)

Age Group	Sex	المجموع Total	العمر عند الزواج الأول															الجنس	فئة العمر	
			Age at First Marriage																	
			+ 30	29	28	27	26	25	24	23	22	21	20	19	18	17	16	15 سنة فأقل 15 Years and Below		
15 - 19	Both Sexes	216	26	66	58	41	25	كلا الجنسين	19 - 15
	Males	8	1	3	3	0	1	ذكور	
	Females	208	25	63	55	41	24	إناث	
20 - 24	Both Sexes	1,681	59	149	240	272	317	280	193	96	42	33	كلا الجنسين	24 - 20
	Males	371	34	62	92	74	65	28	7	8	1	0	ذكور	
	Females	1,310	25	87	148	198	252	252	186	88	41	33	إناث	
25 - 29	Both Sexes	3,011	.	17	56	143	255	343	389	352	349	247	291	233	174	86	53	23	كلا الجنسين	29 - 25
	Males	1,313	.	16	47	114	190	232	233	153	124	88	69	30	8	6	3	0	ذكور	
	Females	1,698	.	1	9	29	65	111	156	199	225	159	222	203	166	80	50	23	إناث	
30 - 34	Both Sexes	3,005	243	140	195	236	208	242	245	233	246	208	231	156	142	117	83	80	كلا الجنسين	34 - 30
	Males	1,470	200	116	159	192	149	164	142	113	79	60	55	18	11	7	4	1	ذكور	
	Females	1,535	43	24	36	44	59	78	103	120	167	148	176	138	131	110	79	79	إناث	
35 - 39	Both Sexes	2,765	290	119	136	196	166	204	205	188	205	133	221	186	159	141	125	91	كلا الجنسين	39 - 35
	Males	1,400	225	95	121	162	122	137	127	95	108	55	79	34	18	16	4	2	ذكور	
	Females	1,365	65	24	15	34	44	67	78	93	97	78	142	152	141	125	121	89	إناث	
40 - 44	Both Sexes	2,538	300	87	81	160	136	148	188	164	168	144	209	182	160	126	143	142	كلا الجنسين	44 - 40
	Males	1,316	235	80	74	133	105	112	117	105	95	74	83	63	20	12	5	3	ذكور	
	Females	1,222	65	7	7	27	31	36	71	59	73	70	126	119	140	114	138	139	إناث	
45 - 49	Both Sexes	2,236	274	50	95	103	112	131	138	139	154	134	231	191	175	106	110	93	كلا الجنسين	49 - 45
	Males	1,141	198	38	72	84	78	94	94	95	93	83	97	62	30	14	8	1	ذكور	
	Females	1,095	76	12	23	19	34	37	44	44	61	51	134	129	145	92	102	92	إناث	
50 - 54	Both Sexes	1,989	218	51	63	91	103	187	169	149	158	126	156	140	126	103	81	68	كلا الجنسين	54 - 50
	Males	1,061	140	41	48	81	73	136	110	99	89	71	65	43	35	18	10	2	ذكور	
	Females	928	78	10	15	10	30	51	59	50	69	55	91	97	91	85	71	66	إناث	

جدول 11 (تابع): السكان الفلسطينيون (15 سنة فأكثر) في محافظة سلفيت الذين سبق لهم الزواج حسب فئة العمر والجنس والعمر عند الزواج الأول ونوع التجمع، 2017

Table 11 (Cont.): Ever Married Palestinian Population (15 Years and over) in Salfit Governorate by Age Group, Sex, Age at First Marriage and Type of Locality, 2017

(حضر، Urban)

Age Group	Sex	المجموع Total	العمر عند الزواج الأول															الجنس	فئة العمر	
			Age at First Marriage																	
			+ 30	29	28	27	26	25	24	23	22	21	20	19	18	17	16	15 سنة فأقل 15 Years and Below		
55 - 59	Both Sexes	1,420	165	47	69	104	92	106	79	70	119	65	115	83	85	69	76	76	كلا الجنسين	59 - 55
	Males	752	115	39	53	86	75	74	49	46	60	27	49	32	22	15	7	3	ذكور	
	Females	668	50	8	16	18	17	32	30	24	59	38	66	51	63	54	69	73	إناث	
60 - 64	Both Sexes	1,013	121	22	35	71	46	57	53	61	67	48	78	79	79	69	67	60	كلا الجنسين	64 - 60
	Males	552	84	22	25	57	35	42	34	39	40	22	50	39	29	24	9	1	ذكور	
	Females	461	37	0	10	14	11	15	19	22	27	26	28	40	50	45	58	59	إناث	
65 - 69	Both Sexes	669	95	10	29	37	23	52	43	50	54	35	71	37	33	29	27	44	كلا الجنسين	69 - 65
	Males	336	60	8	21	27	18	34	23	31	32	17	32	17	7	6	3	0	ذكور	
	Females	333	35	2	8	10	5	18	20	19	22	18	39	20	26	23	24	44	إناث	
70 - 74	Both Sexes	452	50	11	11	24	24	40	23	24	36	13	38	17	33	33	28	47	كلا الجنسين	74 - 70
	Males	194	28	9	7	19	16	23	14	12	23	5	13	5	8	10	1	1	ذكور	
	Females	258	22	2	4	5	8	17	9	12	13	8	25	12	25	23	27	46	إناث	
75 - 79	Both Sexes	329	44	3	10	14	15	26	12	12	20	8	39	14	21	16	28	47	كلا الجنسين	79 - 75
	Males	137	30	2	7	8	8	19	9	7	10	5	12	3	5	2	7	3	ذكور	
	Females	192	14	1	3	6	7	7	3	5	10	3	27	11	16	14	21	44	إناث	
80 - 84	Both Sexes	252	18	2	5	10	5	27	8	8	18	12	29	9	20	20	20	41	كلا الجنسين	84 - 80
	Males	98	14	1	4	9	4	18	5	5	9	7	9	5	4	2	1	1	ذكور	
	Females	154	4	1	1	1	1	9	3	3	9	5	20	4	16	18	19	40	إناث	
85 +	Both Sexes	215	13	1	8	5	4	15	6	7	12	7	24	8	18	14	19	54	كلا الجنسين	+ 85
	Males	99	10	0	6	2	2	13	4	6	8	5	16	6	7	5	3	6	ذكور	
	Females	116	3	1	2	3	2	2	2	1	4	2	8	2	11	9	16	48	إناث	
Total	Both Sexes	21,791	1,831	560	793	1,194	1,189	1,578	1,617	1,606	1,846	1,452	2,050	1,641	1,484	1,083	943	924	كلا الجنسين	المجموع
	Males	10,248	1,339	467	644	974	875	1,098	995	868	862	593	694	386	214	148	66	25	ذكور	
	Females	11,543	492	93	149	220	314	480	622	738	984	859	1,356	1,255	1,270	935	877	899	إناث	

جدول 11 (تابع): السكان الفلسطينيون (15 سنة فأكثر) في محافظة سلفيت الذين سبق لهم الزواج حسب فئة العمر والجنس والعمر عند الزواج الأول ونوع التجمع، 2017

Table 11 (Cont.): Ever Married Palestinian Population (15 Years and over) in Salfit Governorate by Age Group, Sex, Age at First Marriage and Type of Locality, 2017

(ريف، Rural)

Age Group	Sex	المجموع Total	العمر عند الزواج الأول															الجنس	فئة العمر	
			Age at First Marriage																	
			+ 30	29	28	27	26	25	24	23	22	21	20	19	18	17	16	15 سنة فأقل 15 Years and Below		
15 - 19	Both Sexes	113	23	34	25	24	7	كلا الجنسين	19 - 15
	Males	5	3	1	0	1	0	ذكور	
	Females	108	20	33	25	23	7	إناث	
20 - 24	Both Sexes	747	24	85	95	117	140	136	78	36	22	14	كلا الجنسين	24 - 20
	Males	158	14	36	39	36	19	14	0	0	0	0	ذكور	
	Females	589	10	49	56	81	121	122	78	36	22	14	إناث	
25 - 29	Both Sexes	1,294	.	4	26	76	119	146	180	126	134	104	115	100	74	42	32	16	كلا الجنسين	29 - 25
	Males	560	.	4	24	67	97	105	108	64	42	25	14	9	0	1	0	0	ذكور	
	Females	734	.	0	2	9	22	41	72	62	92	79	101	91	74	41	32	16	إناث	
30 - 34	Both Sexes	1,107	55	51	69	106	90	86	88	80	95	51	75	63	68	44	49	37	كلا الجنسين	34 - 30
	Males	587	51	49	65	98	72	69	57	43	43	11	14	7	7	0	1	0	ذكور	
	Females	520	4	2	4	8	18	17	31	37	52	40	61	56	61	44	48	37	إناث	
35 - 39	Both Sexes	1,031	109	42	48	83	66	68	56	67	86	67	52	55	67	59	50	56	كلا الجنسين	39 - 35
	Males	537	88	36	44	72	51	55	37	35	41	33	19	15	8	2	0	1	ذكور	
	Females	494	21	6	4	11	15	13	19	32	45	34	33	40	59	57	50	55	إناث	
40 - 44	Both Sexes	971	92	37	34	64	46	43	61	60	65	67	78	67	72	47	66	72	كلا الجنسين	44 - 40
	Males	506	73	36	28	56	38	38	49	35	42	40	34	19	14	4	0	0	ذكور	
	Females	465	19	1	6	8	8	5	12	25	23	27	44	48	58	43	66	72	إناث	
45 - 49	Both Sexes	850	71	15	28	39	38	47	57	54	77	54	76	74	81	65	43	31	كلا الجنسين	49 - 45
	Males	451	47	12	22	33	27	40	49	38	56	27	34	35	15	12	4	0	ذكور	
	Females	399	24	3	6	6	11	7	8	16	21	27	42	39	66	53	39	31	إناث	
50 - 54	Both Sexes	715	57	15	12	37	30	63	62	48	69	53	66	49	52	43	31	28	كلا الجنسين	54 - 50
	Males	372	29	12	10	29	26	48	46	26	45	30	33	14	15	7	2	0	ذكور	
	Females	343	28	3	2	8	4	15	16	22	24	23	33	35	37	36	29	28	إناث	

جدول 11 (تابع): السكان الفلسطينيون (15 سنة فأكثر) في محافظة سلفيت الذين سبق لهم الزواج حسب فئة العمر والجنس والعمر عند الزواج الأول ونوع التجمع، 2017

Table 11 (Cont.): Ever Married Palestinian Population (15 Years and over) in Salfit Governorate by Age Group, Sex, Age at First Marriage and Type of Locality, 2017

(ريف، Rural)

Age Group	Sex	المجموع Total	العمر عند الزواج الأول															الجنس	فئة العمر	
			Age at First Marriage																	
			+ 30	29	28	27	26	25	24	23	22	21	20	19	18	17	16	15 سنة فأقل 15 Years and Below		
55 - 59	Both Sexes	552	41	12	24	31	40	32	43	36	39	36	47	44	36	34	27	30	كلا الجنسين	59 - 55
	Males	290	21	8	19	24	32	30	27	18	25	22	24	22	9	7	1	1	ذكور	
	Females	262	20	4	5	7	8	2	16	18	14	14	23	22	27	27	26	29	إناث	
60 - 64	Both Sexes	391	29	5	9	18	10	16	20	35	29	27	37	38	35	26	24	33	كلا الجنسين	64 - 60
	Males	194	15	5	7	15	6	14	13	23	19	16	21	16	10	8	5	1	ذكور	
	Females	197	14	0	2	3	4	2	7	12	10	11	16	22	25	18	19	32	إناث	
65 - 69	Both Sexes	245	14	3	4	9	6	21	15	19	25	18	33	26	17	18	10	7	كلا الجنسين	69 - 65
	Males	127	8	2	4	7	4	15	9	10	19	10	13	14	4	7	1	0	ذكور	
	Females	118	6	1	0	2	2	6	6	9	6	8	20	12	13	11	9	7	إناث	
70 - 74	Both Sexes	137	3	0	5	11	8	15	4	10	11	6	15	5	14	8	8	14	كلا الجنسين	74 - 70
	Males	55	2	0	4	9	6	8	2	4	6	2	6	2	2	1	0	1	ذكور	
	Females	82	1	0	1	2	2	7	2	6	5	4	9	3	12	7	8	13	إناث	
75 - 79	Both Sexes	92	13	1	3	3	4	3	1	2	5	3	11	5	6	6	9	17	كلا الجنسين	79 - 75
	Males	36	5	1	2	3	4	3	1	2	4	0	5	3	0	1	0	2	ذكور	
	Females	56	8	0	1	0	0	0	0	0	1	3	6	2	6	5	9	15	إناث	
80 - 84	Both Sexes	79	7	1	2	0	1	5	1	2	5	2	9	2	7	5	6	24	كلا الجنسين	84 - 80
	Males	23	4	0	2	0	1	3	1	1	4	1	1	1	1	0	2	1	ذكور	
	Females	56	3	1	0	0	0	2	0	1	1	1	8	1	6	5	4	23	إناث	
85 +	Both Sexes	67	5	0	1	3	0	4	2	4	4	0	7	1	1	1	7	27	كلا الجنسين	+ 85
	Males	22	3	0	1	2	0	4	1	4	2	0	2	0	0	0	1	2	ذكور	
	Females	45	2	0	0	1	0	0	1	0	2	0	5	1	1	1	6	25	إناث	
Total	Both Sexes	8,391	496	186	265	480	458	549	614	628	739	605	761	688	642	459	408	413	كلا الجنسين	المجموع
	Males	3,923	346	165	232	415	364	432	414	339	387	253	239	174	86	50	18	9	ذكور	
	Females	4,468	150	21	33	65	94	117	200	289	352	352	522	514	556	409	390	404	إناث	

جدول 12: النساء الفلسطينيات (15 سنة فأكثر) في محافظة سلفيت اللاتي سبق لهن الزواج حسب فئة العمر وعدد المواليد الذين سبق إنجابهم أحياء حسب جنس المولود ونوع التجمع، 2017

Table 12: Ever Married Palestinian Women (15 Years and over) in Salfit Governorate by Age Group, Number of Births Ever Born Alive by Sex of Birth and Type of Locality, 2017

(المجموع، Total)

Age Group	مجموع المواليد الذين سبق إنجابهم أحياء			مجموع النساء (15 سنة فأكثر) اللاتي سبق لهن الزواج Total of Ever Married Women (15 Years and over)	عدد النساء حسب عدد المواليد الذين سبق إنجابهم أحياء											فئة العمر
	Total Number of Births Ever Born Alive				Ever Married Women with Indicated Number of Births Ever Born Alive											
	إناث Females	ذكور Males	كلا الجنسين Both Sexes		+10	9	8	7	6	5	4	3	2	1	0	
15 - 19	63	71	134	316	0	0	0	0	0	0	0	0	20	94	202	19 - 15
20 - 24	1,066	1,172	2,238	1,899	0	0	0	0	1	3	22	165	474	686	548	24 - 20
25 - 29	2,536	2,807	5,343	2,432	0	0	1	3	19	85	249	595	756	482	242	29 - 25
30 - 34	3,446	3,751	7,197	2,055	2	2	22	48	135	309	493	524	309	130	81	34 - 30
35 - 39	3,990	4,244	8,234	1,859	14	21	38	146	268	412	455	262	123	52	68	39 - 35
40 - 44	4,260	4,569	8,829	1,687	51	55	110	208	318	360	298	134	56	42	55	44 - 40
45 - 49	4,033	4,160	8,193	1,494	69	71	141	206	272	270	206	86	55	40	78	49 - 45
50 - 54	3,494	3,740	7,234	1,271	96	85	135	180	190	200	157	65	42	44	77	54 - 50
55 - 59	2,725	3,003	5,728	930	122	65	114	141	121	125	88	32	29	30	63	59 - 55
60 - 64	2,178	2,293	4,471	658	133	63	84	92	69	71	51	30	19	16	30	64 - 60
65+	5,081	5,475	10,556	1,410	425	131	186	149	142	93	80	47	31	33	93	+65
Total	32,872	35,285	68,157	16,011	912	493	831	1,173	1,535	1,928	2,099	1,940	1,914	1,649	1,537	المجموع

جدول 12 (تابع): النساء الفلسطينيات (15 سنة فأكثر) في محافظة سلفيت اللاتي سبق لهن الزواج حسب فئة العمر وعدد المواليد الذين سبق إنجابهم أحياء حسب جنس المولود ونوع التجمع، 2017

Table 12 (Cont.): Ever Married Palestinian Women (15 Years and over) in Salfit Governorate by Age Group, Number of Birth Ever Born Alive by Sex of Births and Type of Locality, 2017

(المجموع، Total)

Age Group	مجموع المواليد الذكور الذين سبق إنجابهم أحياء Total Number of Males Births Ever Born Alive	مجموع النساء (15 سنة فأكثر) اللاتي سبق لهن الزواج Total of Ever Married Women (15 Years and over)	عدد النساء حسب عدد المواليد الذكور الذين سبق إنجابهم أحياء Ever Married Women with Indicated Number of Males Births Ever Born Alive											فئة العمر
			+10	9	8	7	6	5	4	3	2	1	0	
			15 - 19	71	316	0	0	0	0	0	0	0	0	
20 - 24	1,172	1,899	0	0	0	0	0	0	3	27	204	671	994	24 - 20
25 - 29	2,807	2,432	0	0	0	0	2	3	33	196	558	944	696	29 - 25
30 - 34	3,751	2,055	0	0	0	1	9	40	107	385	654	599	260	34 - 30
35 - 39	4,244	1,859	0	0	0	6	19	74	219	442	582	352	165	39 - 35
40 - 44	4,569	1,687	1	1	6	15	37	122	273	461	430	230	111	44 - 40
45 - 49	4,160	1,494	2	1	4	20	54	114	268	366	358	169	138	49 - 45
50 - 54	3,740	1,271	0	5	7	27	51	133	223	313	257	134	121	54 - 50
55 - 59	3,003	930	2	6	14	33	55	108	179	202	155	84	92	59 - 55
60 - 64	2,293	658	2	0	11	27	58	81	144	138	98	56	43	64 - 60
65+	5,475	1,410	12	27	47	85	154	217	248	242	161	87	130	+65
Total	35,285	16,011	19	40	89	214	439	892	1,697	2,772	3,462	3,387	3,000	المجموع

جدول 12 (تابع): النساء الفلسطينيات (15 سنة فأكثر) في محافظة سلفيت اللاتي سبق لهن الزواج حسب فئة العمر وعدد المواليد الذين سبق إنجابهم أحياء حسب جنس المولود ونوع التجمع، 2017

Table 12 (Cont.): Ever Married Palestinian Women (15 Years and over) in Salfit Governorate by Age Group, Number of Birth Ever Born Alive by Sex of Births and Type of Locality, 2017

(المجموع، Total)

Age Group	مجموع المواليد الإناث اللواتي سبق إنجابهن أحياء Total Number of Females Births Ever Born Alive	مجموع النساء (15 سنة فأكثر) اللاتي سبق لهن الزواج Total of Ever Married Women (15 Years and over)	عدد النساء حسب عدد المواليد الإناث اللواتي سبق إنجابهن أحياء Ever Married Women with Indicated Number of Females Births Ever Born Alive											فئة العمر	
			+10	9	8	7	6	5	4	3	2	1	0		
			15 - 19	63	316	0	0	0	0	0	0	0	0		0
20 - 24	1,066	1,899	0	0	0	0	0	0	1	34	172	616	1,076	24 - 20	
25 - 29	2,536	2,432	0	0	0	0	2	10	26	158	482	932	822	29 - 25	
30 - 34	3,446	2,055	0	0	0	3	11	39	130	320	526	632	394	34 - 30	
35 - 39	3,990	1,859	0	0	5	10	23	85	206	348	498	453	231	39 - 35	
40 - 44	4,260	1,687	0	2	6	28	55	116	214	328	466	316	156	44 - 40	
45 - 49	4,033	1,494	2	3	13	35	55	130	206	308	333	241	168	49 - 45	
50 - 54	3,494	1,271	3	8	11	21	80	104	175	225	291	200	153	54 - 50	
55 - 59	2,725	930	4	5	13	20	63	91	142	170	176	132	114	59 - 55	
60 - 64	2,178	658	3	6	12	34	50	65	107	138	109	74	60	64 - 60	
65+	5,081	1,410	16	14	43	77	135	197	219	227	205	137	140	+65	
Total	32,872	16,011	28	38	103	228	474	837	1,426	2,256	3,262	3,788	3,571	المجموع	

جدول 12 (تابع): النساء الفلسطينيات (15 سنة فأكثر) في محافظة سلفيت اللاتي سبق لهن الزواج حسب فئة العمر وعدد المواليد الذين سبق إنجابهم أحياء حسب جنس المولود ونوع التجمع، 2017

Table 12 (Cont.): Ever Married Palestinian Women (15 Years and over) in Salfit Governorate by Age Group, Number of Birth Ever Born Alive by Sex of Births and Type of Locality, 2017

(حضر، Urban)

Age Group	مجموع المواليد الذين سبق إنجابهم أحياء			مجموع النساء (15 سنة فأكثر) اللاتي سبق لهن الزواج	عدد النساء حسب عدد المواليد الذين سبق إنجابهم أحياء											فئة العمر
	Total Number of Births Ever Born Alive			Total of Ever Married Women (15 Years and over)	Ever Married Women with Indicated Number of Births Ever Born Alive											
	إناث Females	ذكور Males	كلا الجنسين Both Sexes		+10	9	8	7	6	5	4	3	2	1	0	
15 - 19	35	44	79	208	0	0	0	0	0	0	0	0	12	55	141	19 - 15
20 - 24	741	835	1,576	1,310	0	0	0	0	1	3	18	115	341	456	376	24 - 20
25 - 29	1,709	1,948	3,657	1,698	0	0	1	1	12	59	165	407	522	350	181	29 - 25
30 - 34	2,498	2,713	5,211	1,535	1	2	12	35	95	200	361	410	244	110	65	34 - 30
35 - 39	2,864	3,094	5,958	1,365	11	13	25	106	184	296	339	206	92	41	52	39 - 35
40 - 44	3,021	3,255	6,276	1,222	36	40	70	137	223	258	236	111	40	32	39	44 - 40
45 - 49	2,866	2,993	5,859	1,095	43	50	91	152	194	196	163	75	42	31	58	49 - 45
50 - 54	2,526	2,633	5,159	928	66	53	92	129	135	159	119	50	32	33	60	54 - 50
55 - 59	1,942	2,108	4,050	668	81	42	71	104	92	107	65	24	17	23	42	59 - 55
60 - 64	1,466	1,558	3,024	461	83	40	54	66	52	52	41	23	17	11	22	64 - 60
65+	3,754	4,027	7,781	1,053	309	95	141	110	106	72	60	37	23	30	70	+65
Total	23,422	25,208	48,630	11,543	630	335	557	840	1,094	1,402	1,567	1,458	1,382	1,172	1,106	المجموع

جدول 12 (تابع): النساء الفلسطينيات (15 سنة فأكثر) في محافظة سلفيت اللاتي سبق لهن الزواج حسب فئة العمر وعدد المواليد الذكور الذين سبق إنجابهم أحياء حسب جنس المولود ونوع التجمع، 2017

Table 12 (Cont.): Ever Married Palestinian Women (15 Years and over) in Salfit Governorate by Age Group, Number of Birth Ever Born Alive by Sex of Births and Type of Locality, 2017

(حضر، Urban)

Age Group	مجموع المواليد الذكور الذين سبق إنجابهم أحياء Total Number of Males Births Ever Born Alive	مجموع النساء (15 سنة فأكثر) اللاتي سبق لهن الزواج Total of Ever Married Women (15 Years and over)	عدد النساء حسب عدد المواليد الذكور الذين سبق إنجابهم أحياء Ever Married Women with Indicated Number of Males Births Ever Born Alive											فئة العمر	
			+10	9	8	7	6	5	4	3	2	1	0		
			15 - 19	44	208	0	0	0	0	0	0	0	0		0
20 - 24	835	1,310	0	0	0	0	0	0	3	19	149	468	671	24 - 20	
25 - 29	1,948	1,698	0	0	0	0	1	3	22	132	395	653	492	29 - 25	
30 - 34	2,713	1,535	0	0	0	0	5	30	68	271	494	460	207	34 - 30	
35 - 39	3,094	1,365	0	0	0	5	13	53	163	319	424	259	129	39 - 35	
40 - 44	3,255	1,222	1	1	5	11	23	84	191	325	324	174	83	44 - 40	
45 - 49	2,993	1,095	2	1	3	12	36	79	196	262	265	135	104	49 - 45	
50 - 54	2,633	928	0	2	5	19	25	91	162	227	201	106	90	54 - 50	
55 - 59	2,108	668	2	4	10	21	38	71	118	151	127	63	63	59 - 55	
60 - 64	1,558	461	2	0	7	16	36	53	104	91	78	43	31	64 - 60	
65+	4,027	1,053	10	19	36	62	106	156	185	186	123	71	99	+65	
Total	25,208	11,543	17	27	66	146	283	620	1,212	1,983	2,583	2,470	2,136	المجموع	

جدول 12 (تابع): النساء الفلسطينيات (15 سنة فأكثر) في محافظة سلفيت اللاتي سبق لهن الزواج حسب فئة العمر وعدد المواليد الذين سبق إنجابهم أحياء حسب جنس المولود ونوع التجمع، 2017

Table 12 (Cont.): Ever Married Palestinian Women (15 Years and over) in Salfit Governorate by Age Group, Number of Birth Ever Born Alive by Sex of Births and Type of Locality, 2017

(حضر، Urban)

Age Group	مجموع المواليد الإناث اللواتي سبق إنجابهن أحياء Total Number of Females Births Ever Born Alive	مجموع النساء (15 سنة فأكثر) اللاتي سبق لهن الزواج Total of Ever Married Women (15 Years and over)	عدد النساء حسب عدد المواليد الإناث اللواتي سبق إنجابهن أحياء Ever Married Women with Indicated Number of Females Births Ever Born Alive											فئة العمر
			+10	9	8	7	6	5	4	3	2	1	0	
			15 - 19	35	208	0	0	0	0	0	0	0	0	
20 - 24	741	1,310	0	0	0	0	0	0	1	23	121	426	739	24 - 20
25 - 29	1,709	1,698	0	0	0	0	2	5	18	97	332	645	599	29 - 25
30 - 34	2,498	1,535	0	0	0	2	6	24	96	225	391	487	304	34 - 30
35 - 39	2,864	1,365	0	0	3	4	15	63	146	244	372	347	171	39 - 35
40 - 44	3,021	1,222	0	0	4	23	39	75	151	225	353	234	118	44 - 40
45 - 49	2,866	1,095	2	3	8	25	29	90	150	222	252	184	130	49 - 45
50 - 54	2,526	928	3	7	9	16	58	69	129	158	206	154	119	54 - 50
55 - 59	1,942	668	2	4	8	13	42	63	102	133	133	90	78	59 - 55
60 - 64	1,466	461	2	4	10	20	28	45	71	100	77	58	46	64 - 60
65+	3,754	1,053	13	11	30	53	91	155	170	164	151	108	107	+65
Total	23,422	11,543	22	29	72	156	310	589	1,034	1,591	2,390	2,764	2,586	المجموع

جدول 12 (تابع): النساء الفلسطينيات (15 سنة فأكثر) في محافظة سلفيت اللاتي سبق لهن الزواج حسب فئة العمر وعدد المواليد الذين سبق إنجابهم أحياء حسب جنس المولود ونوع التجمع، 2017

Table 12 (Cont.): Ever Married Palestinian Women (15 Years and over) in Salfit Governorate by Age Group, Number of Birth Ever Born Alive by Sex of Births and Type of Locality, 2017

(ريف، Rural)

Age Group	مجموع المواليد الذين سبق إنجابهم أحياء			مجموع النساء (15 سنة فأكثر) اللاتي سبق لهن الزواج Total of Ever Married Women (15 Years and over)	عدد النساء حسب عدد المواليد الذين سبق إنجابهم أحياء											فئة العمر
	Total Number of Births Ever Born Alive				Ever Married Women with Indicated Number of Births Ever Born Alive											
	إناث Females	ذكور Males	كلا الجنسين Both Sexes		+10	9	8	7	6	5	4	3	2	1	0	
15 - 19	28	27	55	108	0	0	0	0	0	0	0	0	8	39	61	19 - 15
20 - 24	325	337	662	589	0	0	0	0	0	0	4	50	133	230	172	24 - 20
25 - 29	827	859	1,686	734	0	0	0	2	7	26	84	188	234	132	61	29 - 25
30 - 34	948	1,038	1,986	520	1	0	10	13	40	109	132	114	65	20	16	34 - 30
35 - 39	1,126	1,150	2,276	494	3	8	13	40	84	116	116	56	31	11	16	39 - 35
40 - 44	1,239	1,314	2,553	465	15	15	40	71	95	102	62	23	16	10	16	44 - 40
45 - 49	1,167	1,167	2,334	399	26	21	50	54	78	74	43	11	13	9	20	49 - 45
50 - 54	968	1,107	2,075	343	30	32	43	51	55	41	38	15	10	11	17	54 - 50
55 - 59	783	895	1,678	262	41	23	43	37	29	18	23	8	12	7	21	59 - 55
60 - 64	712	735	1,447	197	50	23	30	26	17	19	10	7	2	5	8	64 - 60
65+	1,327	1,448	2,775	357	116	36	45	39	36	21	20	10	8	3	23	+65
Total	9,450	10,077	19,527	4,468	282	158	274	333	441	526	532	482	532	477	431	المجموع

جدول 12 (تابع): النساء الفلسطينيات (15 سنة فأكثر) في محافظة سلفيت اللاتي سبق لهن الزواج حسب فئة العمر وعدد المواليد الذكور الذين سبق إنجابهم أحياء حسب جنس المولود ونوع التجمع، 2017

Table 12 (Cont.): Ever Married Palestinian Women (15 Years and over) in Salfit Governorate by Age Group, Number of Birth Ever Born Alive by Sex of Births and Type of Locality, 2017

(ريف، Rural)

Age Group	مجموع المواليد الذكور الذين سبق إنجابهم أحياء Total Number of Males Births Ever Born Alive	مجموع النساء (15 سنة فأكثر) اللاتي سبق لهن الزواج Total of Ever Married Women (15 Years and over)	عدد النساء حسب عدد المواليد الذكور الذين سبق إنجابهم أحياء Ever Married Women with Indicated Number of Males Births Ever Born Alive											فئة العمر	
			+10	9	8	7	6	5	4	3	2	1	0		
			15 - 19	27	108	0	0	0	0	0	0	0	0		0
20 - 24	337	589	0	0	0	0	0	0	0	0	8	55	203	323	24 - 20
25 - 29	859	734	0	0	0	0	1	0	11	64	163	291	204	29 - 25	
30 - 34	1,038	520	0	0	0	1	4	10	39	114	160	139	53	34 - 30	
35 - 39	1,150	494	0	0	0	1	6	21	56	123	158	93	36	39 - 35	
40 - 44	1,314	465	0	0	1	4	14	38	82	136	106	56	28	44 - 40	
45 - 49	1,167	399	0	0	1	8	18	35	72	104	93	34	34	49 - 45	
50 - 54	1,107	343	0	3	2	8	26	42	61	86	56	28	31	54 - 50	
55 - 59	895	262	0	2	4	12	17	37	61	51	28	21	29	59 - 55	
60 - 64	735	197	0	0	4	11	22	28	40	47	20	13	12	64 - 60	
65+	1,448	357	2	8	11	23	48	61	63	56	38	16	31	+65	
Total	10,077	4,468	2	13	23	68	156	272	485	789	879	917	864	المجموع	

جدول 12 (تابع): النساء الفلسطينيات (15 سنة فأكثر) في محافظة سلفيت اللاتي سبق لهن الزواج حسب فئة العمر وعدد المواليد الذين سبق إنجابهم أحياء حسب جنس المولود ونوع التجمع، 2017

Table 12 (Cont.): Ever Married Palestinian Women (15 Years and over) in Salfit Governorate by Age Group, Number of Birth Ever Born Alive by Sex of Births and Type of Locality, 2017

(ريف، Rural)

Age Group	مجموع المواليد الإناث اللواتي سبق إنجابهن أحياء Total Number of Females Births Ever Born Alive	مجموع النساء (15 سنة فأكثر) اللاتي سبق لهن الزواج Total of Ever Married Women (15 Years and over)	عدد النساء حسب عدد المواليد الإناث اللواتي سبق إنجابهن أحياء Ever Married Women with Indicated Number of Females Births Ever Born Alive											فئة العمر	
			+10	9	8	7	6	5	4	3	2	1	0		
			15 - 19	28	108	0	0	0	0	0	0	0	0		0
20 - 24	325	589	0	0	0	0	0	0	0	0	11	51	190	337	24 - 20
25 - 29	827	734	0	0	0	0	0	5	8	61	150	287	223	29 - 25	
30 - 34	948	520	0	0	0	1	5	15	34	95	135	145	90	34 - 30	
35 - 39	1,126	494	0	0	2	6	8	22	60	104	126	106	60	39 - 35	
40 - 44	1,239	465	0	2	2	5	16	41	63	103	113	82	38	44 - 40	
45 - 49	1,167	399	0	0	5	10	26	40	56	86	81	57	38	49 - 45	
50 - 54	968	343	0	1	2	5	22	35	46	67	85	46	34	54 - 50	
55 - 59	783	262	2	1	5	7	21	28	40	37	43	42	36	59 - 55	
60 - 64	712	197	1	2	2	14	22	20	36	38	32	16	14	64 - 60	
65+	1,327	357	3	3	13	24	44	42	49	63	54	29	33	+65	
Total	9,450	4,468	6	9	31	72	164	248	392	665	872	1,024	985	المجموع	

جدول 13: النساء الفلسطينيات (15 سنة فأكثر) في محافظة سلفيت اللاتي سبق لهن الزواج حسب فئة العمر وعدد المواليد الباقين على قيد الحياة حسب جنس المولود ونوع التجمع، 2017

Table 13: Ever Married Palestinian Women (15 Years and over) in Salfit Governorate by Age Group, Number of Births Still Alive by Sex of Birth and Type of Locality, 2017

(المجموع، Total)

Age Group	مجموع المواليد الباقين على قيد الحياة			مجموع النساء (15 سنة فأكثر) اللاتي سبق لهن الزواج Total of Ever Married Women (15 Years and over)	عدد النساء حسب عدد المواليد الباقين على قيد الحياة من كلا الجنسين											فئة العمر	
	Total Number of Births Still Alive				Ever Married Women with Indicated Number of Births Still Alive												
	إناث Females	ذكور Males	كلا الجنسين Both Sexes		+10	9	8	7	6	5	4	3	2	1	0		
15 - 19	62	65	127	316	0	0	0	0	0	0	0	0	0	20	87	209	19 - 15
20 - 24	1,047	1,140	2,187	1,899	0	0	0	0	0	2	22	159	470	672	574	24 - 20	
25 - 29	2,488	2,725	5,213	2,432	0	0	0	3	16	76	235	600	747	482	273	29 - 25	
30 - 34	3,377	3,650	7,027	2,055	1	1	18	36	123	303	503	528	314	135	93	34 - 30	
35 - 39	3,881	4,119	8,000	1,859	8	16	35	128	262	411	461	271	129	52	86	39 - 35	
40 - 44	4,132	4,407	8,539	1,687	33	53	91	197	313	378	317	139	56	43	67	44 - 40	
45 - 49	3,893	3,984	7,877	1,494	45	58	137	206	271	280	216	96	54	45	86	49 - 45	
50 - 54	3,366	3,577	6,943	1,271	71	75	115	192	200	204	164	78	47	43	82	54 - 50	
55 - 59	2,577	2,839	5,416	930	93	55	106	140	135	137	100	33	28	35	68	59 - 55	
60 - 64	2,022	2,118	4,140	658	91	61	91	83	89	75	52	43	22	18	33	64 - 60	
65+	4,410	4,720	9,130	1,410	245	136	197	181	173	118	115	60	39	43	103	+65	
Total	31,255	33,344	64,599	16,011	587	455	790	1,166	1,582	1,984	2,185	2,007	1,926	1,655	1,674	المجموع	

جدول 13 (تابع): النساء الفلسطينيات (15 سنة فأكثر) في محافظة سلفيت اللاتي سبق لهن الزواج حسب فئة العمر وعدد المواليد الباقين على قيد الحياة حسب جنس المولود ونوع التجمع، 2017

Table 13 (Cont.): Ever Married Palestinian Women (15 Years and over) in Salfit Governorate by Age Group, Number of Births Still Alive by Sex of Birth and Type of Locality, 2017

(المجموع، Total)

Age Group	مجموع المواليد الذكور الباقين على قيد الحياة Total Number of Male Births Still Alive	مجموع النساء (15 سنة فأكثر) اللاتي سبق لهن الزواج Total of Ever Married Women (15 Years and over)	عدد النساء حسب عدد المواليد الذكور الباقين على قيد الحياة Ever Married Women with Indicated Number of Males Births Still Alive											فئة العمر	
			+10	9	8	7	6	5	4	3	2	1	0		
			15 - 19	65	316	0	0	0	0	0	0	0	0		0
20 - 24	1,140	1,899	0	0	0	0	0	0	2	25	201	655	1,016	24 - 20	
25 - 29	2,725	2,432	0	0	0	0	0	4	26	185	558	930	729	29 - 25	
30 - 34	3,650	2,055	0	0	0	1	9	31	94	378	657	610	275	34 - 30	
35 - 39	4,119	1,859	0	0	0	5	18	65	204	430	594	357	186	39 - 35	
40 - 44	4,407	1,687	0	1	3	15	28	108	263	455	455	234	125	44 - 40	
45 - 49	3,984	1,494	0	0	3	15	51	103	253	361	382	175	151	49 - 45	
50 - 54	3,577	1,271	0	2	5	21	49	119	210	317	275	142	131	54 - 50	
55 - 59	2,839	930	0	4	10	20	49	108	177	204	172	85	101	59 - 55	
60 - 64	2,118	658	1	0	5	19	48	76	134	143	118	66	48	64 - 60	
65+	4,720	1,410	3	6	21	57	110	206	259	268	208	122	150	+65	
Total	33,344	16,011	4	13	47	153	362	820	1,622	2,766	3,625	3,431	3,168	المجموع	

جدول 13 (تابع): النساء الفلسطينيات (15 سنة فأكثر) في محافظة سلفيت اللاتي سبق لهن الزواج حسب فئة العمر وعدد المواليد الباقين على قيد الحياة حسب جنس المولود ونوع التجمع، 2017

Table 13 (Cont.): Ever Married Palestinian Women (15 Years and over) in Salfit Governorate by Age Group, Number of Births Still Alive by Sex of Birth and Type of Locality, 2017

(المجموع، Total)

Age Group	مجموع المواليد الإناث الباقيات على قيد الحياة Total Number of Female Births Still Alive	مجموع النساء (15 سنة فأكثر) اللاتي سبق لهن الزواج Total of Ever Married Women (15 Years and over)	عدد النساء حسب عدد المواليد الإناث الباقيات على قيد الحياة Ever Married Women with Indicated Number of Females Births Still Alive											فئة العمر	
			+10	9	8	7	6	5	4	3	2	1	0		
			15 - 19	62	316	0	0	0	0	0	0	0	0		0
20 - 24	1,047	1,899	0	0	0	0	0	0	1	33	168	608	1,089	24 - 20	
25 - 29	2,488	2,432	0	0	0	0	2	10	23	154	472	928	843	29 - 25	
30 - 34	3,377	2,055	0	0	0	1	11	37	123	311	531	632	409	34 - 30	
35 - 39	3,881	1,859	0	0	4	8	23	77	200	341	492	463	251	39 - 35	
40 - 44	4,132	1,687	0	0	5	27	51	98	215	332	463	325	171	44 - 40	
45 - 49	3,893	1,494	2	1	6	27	62	119	204	308	332	254	179	49 - 45	
50 - 54	3,366	1,271	2	7	5	23	67	103	172	226	294	211	161	54 - 50	
55 - 59	2,577	930	3	4	11	15	56	85	132	168	195	135	126	59 - 55	
60 - 64	2,022	658	2	3	6	26	43	69	99	139	122	85	64	64 - 60	
65+	4,410	1,410	6	4	13	54	102	177	238	244	236	174	162	+65	
Total	31,255	16,011	15	19	50	181	417	775	1,407	2,256	3,309	3,869	3,713	المجموع	

جدول 13 (تابع): النساء الفلسطينيات (15 سنة فأكثر) في محافظة سلفيت اللاتي سبق لهن الزواج حسب فئة العمر وعدد المواليد الباقين على قيد الحياة حسب جنس المولود ونوع التجمع، 2017

Table 13 (Cont.): Ever Married Palestinian Women (15 Years and over) in Salfit Governorate by Age Group, Number of Births Still Alive by Sex of Birth and Type of Locality, 2017

(حضر، Urban)

Age Group	مجموع المواليد الباقين على قيد الحياة			مجموع النساء (15 سنة فأكثر) اللاتي سبق لهن الزواج Total of Ever Married Women (15 Years and over)	عدد النساء حسب عدد المواليد الباقين على قيد الحياة حسب الجنس											فئة العمر	
	Total Number of Births Still Alive				Ever Married Women with Indicated Number of Births Still Alive by Sex												
	إناث Females	ذكور Males	كلا الجنسين Both Sexes		+10	9	8	7	6	5	4	3	2	1	0		
15 - 19	35	39	74	208	0	0	0	0	0	0	0	0	0	12	50	146	19 - 15
20 - 24	724	811	1,535	1,310	0	0	0	0	0	2	19	109	340	442	398	24 - 20	
25 - 29	1,675	1,893	3,568	1,698	0	0	0	2	8	55	155	414	509	351	204	29 - 25	
30 - 34	2,446	2,638	5,084	1,535	0	1	10	26	83	203	367	408	247	114	76	34 - 30	
35 - 39	2,785	3,002	5,787	1,365	7	9	25	93	179	295	342	210	96	41	68	39 - 35	
40 - 44	2,942	3,138	6,080	1,222	25	38	58	124	224	270	247	116	41	32	47	44 - 40	
45 - 49	2,773	2,870	5,643	1,095	25	41	94	149	198	200	166	82	40	36	64	49 - 45	
50 - 54	2,438	2,515	4,953	928	49	46	82	131	142	163	125	58	35	32	65	54 - 50	
55 - 59	1,847	1,991	3,838	668	60	37	65	101	101	116	77	25	17	24	45	59 - 55	
60 - 64	1,367	1,452	2,819	461	57	44	52	62	61	57	42	30	18	13	25	64 - 60	
65+	3,300	3,488	6,788	1,053	182	96	152	138	123	88	86	47	25	36	80	+65	
Total	22,332	23,837	46,169	11,543	405	312	538	826	1,119	1,449	1,626	1,499	1,380	1,171	1,218	المجموع	

جدول 13 (تابع): النساء الفلسطينيات (15 سنة فأكثر) في محافظة سلفيت اللاتي سبق لهن الزواج حسب فئة العمر وعدد المواليد الباقين على قيد الحياة حسب جنس المولود ونوع التجمع، 2017

Table 13 (Cont.): Ever Married Palestinian Women (15 Years and over) in Salfit Governorate by Age Group, Number of Births Still Alive by Sex of Birth and Type of Locality, 2017

(حضر، Urban)

Age Group	مجموع المواليد الذكور الباقين على قيد الحياة Total Number of Male Births Still Alive	مجموع النساء (15 سنة فأكثر) اللاتي سبق لهن الزواج Total of Ever Married Women (15 Years and over)	عدد النساء حسب عدد المواليد الذكور الباقين على قيد الحياة Ever Married Women with Indicated Number of Males Births Still Alive											فئة العمر	
			+10	9	8	7	6	5	4	3	2	1	0		
			15 - 19	39	208	0	0	0	0	0	0	0	0		0
20 - 24	811	1,310	0	0	0	0	0	0	2	19	146	454	689	24 - 20	
25 - 29	1,893	1,698	0	0	0	0	0	3	17	127	392	645	514	29 - 25	
30 - 34	2,638	1,535	0	0	0	0	5	24	61	262	495	468	220	34 - 30	
35 - 39	3,002	1,365	0	0	0	4	12	47	150	314	433	259	146	39 - 35	
40 - 44	3,138	1,222	0	1	3	10	20	71	183	323	341	177	93	44 - 40	
45 - 49	2,870	1,095	0	0	2	9	36	72	182	263	281	136	114	49 - 45	
50 - 54	2,515	928	0	1	4	13	27	78	147	234	217	107	100	54 - 50	
55 - 59	1,991	668	0	3	7	15	31	69	117	154	138	66	68	59 - 55	
60 - 64	1,452	461	1	0	4	10	34	50	94	96	85	52	35	64 - 60	
65+	3,488	1,053	3	5	15	40	83	144	192	208	156	90	117	+65	
Total	23,837	11,543	4	10	35	101	248	558	1,145	2,000	2,687	2,487	2,268	المجموع	

جدول 13 (تابع): النساء الفلسطينيات (15 سنة فأكثر) في محافظة سلفيت اللاتي سبق لهن الزواج حسب فئة العمر وعدد المواليد الباقين على قيد الحياة حسب جنس المولود ونوع التجمع، 2017

Table 13 (Cont.): Ever Married Palestinian Women (15 Years and over) in Salfit Governorate by Age Group, Number of Births Still Alive by Sex of Birth and Type of Locality, 2017

(حضر، Urban)

Age Group	مجموع المواليد الاناث الباقيات على قيد الحياة Total Number of Female Births Still Alive	مجموع النساء (15 سنة فأكثر) اللاتي سبق لهن الزواج Total of Ever Married Women (15 Years and over)	عدد النساء حسب عدد المواليد الإناث الباقيات على قيد الحياة Ever Married Women with Indicated Number of Females Births Still Alive											فئة العمر	
			+10	9	8	7	6	5	4	3	2	1	0		
			15 - 19	35	208	0	0	0	0	0	0	0	0		0
20 -24	724	1,310	0	0	0	0	0	0	1	22	117	420	750	24 - 20	
25 - 29	1,675	1,698	0	0	0	0	2	5	16	95	324	641	615	29 - 25	
30 - 34	2,446	1,535	0	0	0	0	6	23	88	221	399	482	316	34 - 30	
35 - 39	2,785	1,365	0	0	2	4	16	54	145	235	370	350	189	39 - 35	
40 - 44	2,942	1,222	0	0	3	22	35	66	149	229	351	239	128	44 - 40	
45 - 49	2,773	1,095	2	1	4	20	34	83	147	224	250	191	139	49 - 45	
50 - 54	2,438	928	2	6	5	17	48	70	130	155	213	156	126	54 - 50	
55 - 59	1,847	668	1	3	8	10	36	59	95	132	151	87	86	59 - 55	
60 - 64	1,367	461	1	2	6	19	22	43	66	105	85	62	50	64 - 60	
65+	3,300	1,053	5	4	11	44	62	136	188	179	171	130	123	+65	
Total	22,332	11,543	11	16	39	136	261	539	1,025	1,597	2,433	2,789	2,697	المجموع	

جدول 13 (تابع): النساء الفلسطينيات (15 سنة فأكثر) في محافظة سلفيت اللاتي سبق لهن الزواج حسب فئة العمر وعدد المواليد الباقين على قيد الحياة حسب جنس المولود ونوع التجمع، 2017

Table 13 (Cont.): Ever Married Palestinian Women (15 Years and over) in Salfit Governorate by Age Group, Number of Births Still Alive by Sex of Birth and Type of Locality, 2017

(ريف، Rural)

Age Group	مجموع المواليد الباقين على قيد الحياة			مجموع النساء (15 سنة فأكثر) اللاتي سبق لهن الزواج Total of Ever Married Women (15 Years and over)	عدد النساء حسب عدد المواليد الباقين على قيد الحياة حسب الجنس											فئة العمر
	Total Number of Births Still Alive				Ever Married Women with Indicated Number of Births Still Alive by Sex											
	إناث Females	ذكور Males	كلا الجنسين Both Sexes		+10	9	8	7	6	5	4	3	2	1	0	
15 - 19	27	26	53	108	0	0	0	0	0	0	0	0	8	37	63	19 - 15
20 - 24	323	329	652	589	0	0	0	0	0	0	3	50	130	230	176	24 - 20
25 - 29	813	832	1,645	734	0	0	0	1	8	21	80	186	238	131	69	29 - 25
30 - 34	931	1,012	1,943	520	1	0	8	10	40	100	136	120	67	21	17	34 - 30
35 - 39	1,096	1,117	2,213	494	1	7	10	35	83	116	119	61	33	11	18	39 - 35
40 - 44	1,190	1,269	2,459	465	8	15	33	73	89	108	70	23	15	11	20	44 - 40
45 - 49	1,120	1,114	2,234	399	20	17	43	57	73	80	50	14	14	9	22	49 - 45
50 - 54	928	1,062	1,990	343	22	29	33	61	58	41	39	20	12	11	17	54 - 50
55 - 59	730	848	1,578	262	33	18	41	39	34	21	23	8	11	11	23	59 - 55
60 - 64	655	666	1,321	197	34	17	39	21	28	18	10	13	4	5	8	64 - 60
65+	1,110	1,232	2,342	357	63	40	45	43	50	30	29	13	14	7	23	+65
Total	8,923	9,507	18,430	4,468	182	143	252	340	463	535	559	508	546	484	456	المجموع

جدول 13 (تابع): النساء الفلسطينيات (15 سنة فأكثر) في محافظة سلفيت اللاتي سبق لهن الزواج حسب فئة العمر وعدد المواليد الباقين على قيد الحياة حسب جنس المولود ونوع التجمع، 2017

Table 13 (Cont.): Ever Married Palestinian Women (15 Years and over) in Salfit Governorate by Age Group, Number of Births Still Alive by Sex of Birth and Type of Locality, 2017

(ريف، Rural)

Age Group	مجموع المواليد الذكور الباقين على قيد الحياة Total Number of Male Births Still Alive	مجموع النساء (15 سنة فأكثر) اللاتي سبق لهن الزواج Total of Ever Married Women (15 Years and over)	عدد النساء حسب عدد المواليد الذكور الباقين على قيد الحياة Ever Married Women with Indicated Number of Males Births Still Alive											فئة العمر	
			+10	9	8	7	6	5	4	3	2	1	0		
			15 - 19	26	108	0	0	0	0	0	0	0	0		0
20 - 24	329	589	0	0	0	0	0	0	0	0	6	55	201	327	24 - 20
25 - 29	832	734	0	0	0	0	0	1	9	58	166	285	215	29 - 25	
30 - 34	1,012	520	0	0	0	1	4	7	33	116	162	142	55	34 - 30	
35 - 39	1,117	494	0	0	0	1	6	18	54	116	161	98	40	39 - 35	
40 - 44	1,269	465	0	0	0	5	8	37	80	132	114	57	32	44 - 40	
45 - 49	1,114	399	0	0	1	6	15	31	71	98	101	39	37	49 - 45	
50 - 54	1,062	343	0	1	1	8	22	41	63	83	58	35	31	54 - 50	
55 - 59	848	262	0	1	3	5	18	39	60	50	34	19	33	59 - 55	
60 - 64	666	197	0	0	1	9	14	26	40	47	33	14	13	64 - 60	
65+	1,232	357	0	1	6	17	27	62	67	60	52	32	33	+65	
Total	9,507	4,468	0	3	12	52	114	262	477	766	938	944	900	المجموع	

جدول 13 (تابع): النساء الفلسطينيات (15 سنة فأكثر) في محافظة سلفيت اللاتي سبق لهن الزواج حسب فئة العمر وعدد المواليد الباقين على قيد الحياة حسب جنس المولود ونوع التجمع، 2017

Table 13 (Cont.): Ever Married Palestinian Women (15 Years and over) in Salfit Governorate by Age Group, Number of Births Still Alive by Sex of Birth and Type of Locality, 2017

(ريف، Rural)

Age Group	مجموع المواليد الإناث الباقيات على قيد الحياة Total Number of Female Births Still Alive	مجموع النساء (15 سنة فأكثر) اللاتي سبق لهن الزواج Total of Ever Married Women (15 Years and over)	عدد النساء حسب عدد المواليد الإناث الباقيات على قيد الحياة Ever Married Women with Indicated Number of Females Births Still Alive											فئة العمر	
			+10	9	8	7	6	5	4	3	2	1	0		
			15 - 19	27	108	0	0	0	0	0	0	0	0		0
20 - 24	323	589	0	0	0	0	0	0	0	0	11	51	188	339	24 - 20
25 - 29	813	734	0	0	0	0	0	5	7	59	148	287	228	29 - 25	
30 - 34	931	520	0	0	0	1	5	14	35	90	132	150	93	34 - 30	
35 - 39	1,096	494	0	0	2	4	7	23	55	106	122	113	62	39 - 35	
40 - 44	1,190	465	0	0	2	5	16	32	66	103	112	86	43	44 - 40	
45 - 49	1,120	399	0	0	2	7	28	36	57	84	82	63	40	49 - 45	
50 - 54	928	343	0	1	0	6	19	33	42	71	81	55	35	54 - 50	
55 - 59	730	262	2	1	3	5	20	26	37	36	44	48	40	59 - 55	
60 - 64	655	197	1	1	0	7	21	26	33	34	37	23	14	64 - 60	
65+	1,110	357	1	0	2	10	40	41	50	65	65	44	39	+65	
Total	8,923	4,468	4	3	11	45	156	236	382	659	876	1,080	1,016	المجموع	

جدول 14: النساء الفلسطينيات (15 - 54 سنة) في محافظة سلفيت اللاتي سبق لهن الزواج حسب الحالة التعليمية وفئة العمر وعدد المواليد الذين سبق إنجابهم أحياء خلال 12 شهر السابقة للتعداد وجنس المولود، 2017

Table 14: Ever Married Palestinian Women (15 - 54 Years) in Salfit Governorate by Educational Attainment, Age Group, Number of Births Ever Born Alive and Sex of Birth Within the 12 Months Preceding the Census, 2017

Educational Attainment	Age Group	مجموع النساء (15 - 54 سنة) اللاتي سبق لهن الزواج Total of Ever Married Women (15 - 54 Years)	عدد المواليد الذين سبق إنجابهم أحياء خلال 12 شهر السابقة للتعداد وجنس المولود Live Births Ever Born in Past 12 Months Preceding the Census and Sex of Birth			فئة العمر	الحالة التعليمية
			إناث Females	ذكور Males	كلا الجنسين Both Sexes		
			Illiterate	15 - 19	3		
	20 - 24	8	2	4	6	24 - 20	
	25 - 29	6	1	3	4	29 - 25	
	30 - 34	3	0	0	0	34 - 30	
	35 - 39	16	3	4	7	39 - 35	
	40 - 44	16	0	0	0	44 - 40	
	45 - 49	23	1	3	4	49 - 45	
	50 - 54	43	2	3	5	54 - 50	
	Total	118	9	17	26	المجموع	
Can Read & Write	15 - 19	3	1	0	1	19 - 15	ملم
	20 - 24	4	2	0	2	24 - 20	
	25 - 29	16	0	5	5	29 - 25	
	30 - 34	23	0	3	3	34 - 30	
	35 - 39	72	3	8	11	39 - 35	
	40 - 44	90	1	3	4	44 - 40	
	45 - 49	125	0	0	0	49 - 45	
	50 - 54	154	0	1	1	54 - 50	
	Total	487	7	20	27	المجموع	
Elementary	15 - 19	15	3	2	5	19 - 15	إبتدائي
	20 - 24	41	8	6	14	24 - 20	
	25 - 29	48	8	5	13	29 - 25	
	30 - 34	159	14	22	36	34 - 30	
	35 - 39	294	17	10	27	39 - 35	
	40 - 44	335	7	2	9	44 - 40	
	45 - 49	297	0	0	0	49 - 45	
	50 - 54	259	0	0	0	54 - 50	
	Total	1,448	57	47	104	المجموع	

جدول 14 (تابع): النساء الفلسطينيات (15 - 54 سنة) في محافظة سلفيت اللاتي سبق لهن الزواج حسب الحالة التعليمية وفئة العمر وعدد المواليد الذين سبق إنجابهم أحياء خلال 12 شهر السابقة للتعداد وجنس المولود، 2017
Table 14 (Cont.): Ever Married Palestinian Women (15 - 54 Years) in Salfit Governorate by Educational Attainment, Age Group, Number of Births Ever Born Alive and Sex of Birth Within the 12 Months Preceding the Census, 2017

Educational Attainment	Age Group	مجموع النساء (15 - 54 سنة) اللاتي سبق لهن الزواج Total of Ever Married Women (15 - 54 Years)	عدد المواليد الذين سبق إنجابهم أحياء خلال 12 شهر السابقة للتعداد وجنس المولود Live Births Ever Born in Past 12 Months Preceding the Census and Sex of Birth			فئة العمر	الحالة التعليمية
			إناث Females	ذكور Males	كلا الجنسين Both Sexes		
			Preparatory	15 - 19	166		
	20 - 24	491	78	77	155	24 - 20	
	25 - 29	417	64	60	124	29 - 25	
	30 - 34	445	48	31	79	34 - 30	
	35 - 39	533	26	32	58	39 - 35	
	40 - 44	585	7	5	12	44 - 40	
	45 - 49	478	0	7	7	49 - 45	
	50 - 54	402	1	5	6	54 - 50	
	Total	3,517	248	237	485	المجموع	
Secondary	15 - 19	129	12	11	23	19 - 15	ثانوي
	20 - 24	826	159	155	314	24 - 20	
	25 - 29	561	84	72	156	29 - 25	
	30 - 34	321	23	26	49	34 - 30	
	35 - 39	236	13	9	22	39 - 35	
	40 - 44	233	9	2	11	44 - 40	
	45 - 49	266	0	0	0	49 - 45	
	50 - 54	181	0	0	0	54 - 50	
	Total	2,753	300	275	575	المجموع	
Associate Diploma	15 - 19	0	0	0	0	19 - 15	دبلوم متوسط
	20 - 24	79	19	13	32	24 - 20	
	25 - 29	105	17	15	32	29 - 25	
	30 - 34	75	11	9	20	34 - 30	
	35 - 39	76	1	4	5	39 - 35	
	40 - 44	65	1	2	3	44 - 40	
	45 - 49	93	0	0	0	49 - 45	
	50 - 54	117	0	0	0	54 - 50	
	Total	610	49	43	92	المجموع	

جدول 14 (تابع): النساء الفلسطينيات (15 - 54 سنة) في محافظة سلفيت اللاتي سبق لهن الزواج حسب الحالة التعليمية وفئة العمر وعدد المواليد الذين سبق إنجابهم أحياء خلال 12 شهر السابقة للتعداد وجنس المولود، 2017
Table 14 (Cont.): Ever Married Palestinian Women (15 - 54 Years) in Salfit Governorate by Educational Attainment, Age Group, Number of Births Ever Born Alive and Sex of Birth Within the 12 Months Preceding the Census, 2017

Educational Attainment	Age Group	مجموع النساء (15 - 54 سنة) اللاتي سبق لهن الزواج Total of Ever Married Women (15 - 54 Years)	عدد المواليد الذين سبق إنجابهم أحياء خلال 12 شهر السابقة للتعداد وجنس المولود Live Births Ever Born in Past 12 Months Preceding the Census and Sex of Birth			فئة العمر	الحالة التعليمية
			إناث Females	ذكور Males	كلا الجنسين Both Sexes		
			Bachelor	15 - 19	0		
	20 - 24	450	66	67	133	24 - 20	
	25 - 29	1,238	157	195	352	29 - 25	
	30 - 34	960	95	114	209	34 - 30	
	35 - 39	583	38	32	70	39 - 35	
	40 - 44	330	12	12	24	44 - 40	
	45 - 49	191	1	0	1	49 - 45	
	50 - 54	106	0	0	0	54 - 50	
	Total	3,858	369	420	789	المجموع	
More Than Bachelor	15 - 19	0	0	0	0	19 - 15	أعلى من بكالوريوس
	20 - 24	0	0	0	0	24 - 20	
	25 - 29	41	6	7	13	29 - 25	
	30 - 34	69	2	6	8	34 - 30	
	35 - 39	49	4	3	7	39 - 35	
	40 - 44	33	0	1	1	44 - 40	
	45 - 49	21	0	0	0	49 - 45	
	50 - 54	9	0	0	0	54 - 50	
	Total	222	12	17	29	المجموع	
Total	15 - 19	316	40	33	73	19 - 15	المجموع
	20 - 24	1,899	334	322	656	24 - 20	
	25 - 29	2,432	337	362	699	29 - 25	
	30 - 34	2,055	193	211	404	34 - 30	
	35 - 39	1,859	105	102	207	39 - 35	
	40 - 44	1,687	37	27	64	44 - 40	
	45 - 49	1,494	2	10	12	49 - 45	
	50 - 54	1,271	3	9	12	54 - 50	
	Total	13,013	1,051	1,076	2,127	المجموع	

جدول 15: النساء الفلسطينيات (15 - 54 سنة) في محافظة سلفيت اللاتي سبق لهن الزواج حسب فئة العمر وعدد المواليد الذين سبق إنجابهم أحياء خلال 12 شهر السابقة للتعداد والباقيين على قيد الحياة والمتوفين منهم، 2017

Table 15: Ever Married Palestinian Women (15 - 54 Years) in Salfit Governorate by Age Group, Number of Births Ever Born Alive in 12 Months Preceding the Census, Number of Births Still Alive and Number of Deaths Among these Live Births, 2017

Age Group	عدد المواليد المتوفين Number of Deaths			عدد المواليد الباقيين على قيد الحياة Number of Births Still Alive			عدد المواليد الذين سبق إنجابهم أحياء Number of Births Ever Born Alive			مجموع النساء اللاتي سبق لهن الزواج Total of Ever Married Women	عدد النساء حسب عدد المواليد الذين سبق إنجابهم أحياء خلال السنة السابقة Women With Indicated Number of Births Ever Born Alive in 12 Months Preceding the Census					فئة العمر	
	إناث Females	ذكور Males	كلا الجنسين Both Sexes	إناث Females	ذكور Males	كلا الجنسين Both Sexes	إناث Females	ذكور Males	كلا الجنسين Both Sexes			+ 4	3	2	1		0
15 - 19	2	0	2	38	33	71	40	33	73	316	0	0	2	69	245	19 - 15	
20 - 24	20	16	36	314	306	620	334	322	656	1,899	1	3	20	603	1,272	24 - 20	
25 - 29	14	19	33	323	343	666	337	362	699	2,432	3	4	15	645	1,765	29 - 25	
30 - 34	2	12	14	191	199	390	193	211	404	2,055	1	5	16	353	1,680	34 - 30	
35 - 39	4	10	14	101	92	193	105	102	207	1,859	2	1	7	182	1,667	39 - 35	
40 - 44	4	4	8	33	23	56	37	27	64	1,687	3	0	0	52	1,632	44 - 40	
45 - 49	1	8	9	1	2	3	2	10	12	1,494	2	0	0	4	1,488	49 - 45	
50 - 54	3	8	11	0	1	1	3	9	12	1,271	1	1	1	3	1,265	54 - 50	
Total	50	77	127	1,001	999	2,000	1,051	1,076	2,127	13,013	13	14	61	1,911	11,014	المجموع	

جدول 16: السكان الفلسطينيون (5 سنوات فأكثر) في محافظة سلفيت حسب آحاد العمر والالتحاق بالتعليم والجنس ونوع التجمع، 2017

Table 16: Palestinian Population (5 Years and over) in Salfit Governorate by Single Years of Age, Educational Attendance, Sex and Type of Locality, 2017

(المجموع، Total)

Single Years of Age	Educational Attendance and Sex									آحاد العمر
	Females			Males			Both Sexes			
	المجموع	غير ملتحقين	ملتحقون	المجموع	غير ملتحقين	ملتحقون	المجموع	غير ملتحقين	ملتحقون	
Total	Not Attending	Attending	Total	Not Attending	Attending	Total	Not Attending	Attending		
5	833	748	85	931	836	95	1,764	1,584	180	5
6	905	70	835	929	60	869	1,834	130	1,704	6
7	918	8	910	956	14	942	1,874	22	1,852	7
8	887	7	880	921	12	909	1,808	19	1,789	8
9	873	9	864	929	13	916	1,802	22	1,780	9
10	850	9	841	865	13	852	1,715	22	1,693	10
11	861	15	846	849	12	837	1,710	27	1,683	11
12	825	13	812	874	19	855	1,699	32	1,667	12
13	837	13	824	928	30	898	1,765	43	1,722	13
14	781	10	771	851	58	793	1,632	68	1,564	14
15	766	12	754	803	105	698	1,569	117	1,452	15
16	751	42	709	813	196	617	1,564	238	1,326	16
17	806	99	707	830	285	545	1,636	384	1,252	17
18	710	167	543	782	407	375	1,492	574	918	18
19	716	197	519	783	446	337	1,499	643	856	19
20	688	219	469	727	420	307	1,415	639	776	20
21	745	311	434	820	505	315	1,565	816	749	21
22	739	466	273	802	557	245	1,541	1,023	518	22
23	766	633	133	744	591	153	1,510	1,224	286	23
24	711	624	87	791	672	119	1,502	1,296	206	24
25	654	570	84	693	631	62	1,347	1,201	146	25
26	636	578	58	742	674	68	1,378	1,252	126	26
27	588	546	42	750	697	53	1,338	1,243	95	27
28	567	537	30	569	535	34	1,136	1,072	64	28
29	515	492	23	552	535	17	1,067	1,027	40	29
30+	12,329	12,214	115	12,260	12,133	127	24,589	24,347	242	+30
Total	31,257	18,609	12,648	32,494	20,456	12,038	63,751	39,065	24,686	المجموع

جدول 16 (تابع): السكان الفلسطينيين (5 سنوات فأكثر) في محافظة سلفيت حسب آحاد العمر والالتحاق بالتعليم والجنس ونوع التجمع، 2017

Table 16 (Cont.): Palestinian Population (5 Years and over) in Salfit Governorate by Single Years of Age, Educational Attendance, Sex and Type of Locality, 2017

(حضر، Urban)

Single Years of Age	Educational Attendance and Sex									آحاد العمر
	Females			Males			Both Sexes			
	المجموع	غير ملتحقين	ملتحقون	المجموع	غير ملتحقين	ملتحقون	المجموع	غير ملتحقين	ملتحقون	
Total	Not Attending	Attending	Total	Not Attending	Attending	Total	Not Attending	Attending		
5	583	529	54	654	589	65	1,237	1,118	119	5
6	649	61	588	663	54	609	1,312	115	1,197	6
7	657	6	651	670	13	657	1,327	19	1,308	7
8	636	5	631	686	7	679	1,322	12	1,310	8
9	629	5	624	671	10	661	1,300	15	1,285	9
10	604	7	597	624	13	611	1,228	20	1,208	10
11	622	11	611	617	8	609	1,239	19	1,220	11
12	591	10	581	615	15	600	1,206	25	1,181	12
13	569	10	559	678	26	652	1,247	36	1,211	13
14	549	8	541	614	41	573	1,163	49	1,114	14
15	560	10	550	573	75	498	1,133	85	1,048	15
16	548	30	518	576	143	433	1,124	173	951	16
17	598	65	533	598	183	415	1,196	248	948	17
18	508	119	389	574	286	288	1,082	405	677	18
19	504	131	373	523	286	237	1,027	417	610	19
20	478	147	331	511	291	220	989	438	551	20
21	505	209	296	584	343	241	1,089	552	537	21
22	530	337	193	590	412	178	1,120	749	371	22
23	569	469	100	527	406	121	1,096	875	221	23
24	501	449	52	554	466	88	1,055	915	140	24
25	456	399	57	493	451	42	949	850	99	25
26	436	395	41	520	470	50	956	865	91	26
27	426	400	26	526	488	38	952	888	64	27
28	395	377	18	399	375	24	794	752	42	28
29	369	356	13	375	363	12	744	719	25	29
30+	9,058	8,977	81	8,916	8,825	91	17,974	17,802	172	+30
Total	22,530	13,522	9,008	23,331	14,639	8,692	45,861	28,161	17,700	المجموع

جدول 16 (تابع): السكان الفلسطينيين (5 سنوات فأكثر) في محافظة سلفيت حسب آحاد العمر والالتحاق بالتعليم والجنس ونوع التجمع، 2017

Table 16 (Cont.): Palestinian Population (5 Years and over) in Salfit Governorate by Single Years of Age, Educational Attendance, Sex and Type of Locality, 2017

(ريف، Rural)

Single Years of Age	Educational Attendance and Sex									آحاد العمر
	Females			Males			Both Sexes			
	المجموع	غير ملتحقين	ملتحقون	المجموع	غير ملتحقين	ملتحقون	المجموع	غير ملتحقين	ملتحقون	
Total	Not Attending	Attending	Total	Not Attending	Attending	Total	Not Attending	Attending		
5	250	219	31	277	247	30	527	466	61	5
6	256	9	247	266	6	260	522	15	507	6
7	261	2	259	286	1	285	547	3	544	7
8	251	2	249	235	5	230	486	7	479	8
9	244	4	240	258	3	255	502	7	495	9
10	246	2	244	241	0	241	487	2	485	10
11	239	4	235	232	4	228	471	8	463	11
12	234	3	231	259	4	255	493	7	486	12
13	268	3	265	250	4	246	518	7	511	13
14	232	2	230	237	17	220	469	19	450	14
15	206	2	204	230	30	200	436	32	404	15
16	203	12	191	237	53	184	440	65	375	16
17	208	34	174	232	102	130	440	136	304	17
18	202	48	154	208	121	87	410	169	241	18
19	212	66	146	260	160	100	472	226	246	19
20	210	72	138	216	129	87	426	201	225	20
21	240	102	138	236	162	74	476	264	212	21
22	209	129	80	212	145	67	421	274	147	22
23	197	164	33	217	185	32	414	349	65	23
24	210	175	35	237	206	31	447	381	66	24
25	198	171	27	200	180	20	398	351	47	25
26	200	183	17	222	204	18	422	387	35	26
27	162	146	16	224	209	15	386	355	31	27
28	172	160	12	170	160	10	342	320	22	28
29	146	136	10	177	172	5	323	308	15	29
30+	3,271	3,237	34	3,344	3,308	36	6,615	6,545	70	+30
Total	8,727	5,087	3,640	9,163	5,817	3,346	17,890	10,904	6,986	المجموع

جدول 17: السكان الفلسطينيون (3-5 سنوات فأكثر) في محافظة سلفيت حسب نوع التجمع وأحاد العمر والالتحاق برياض الاطفال والجنس، 2017

Table 17: Palestinian Population (3 - 5 Years and over) in Salfit Governorate by Type of Locality, Single Years of Age, Kindergartens Attendance and Sex, 2017

Type of Locality	Single Years of Age	الالتحاق برياض الاطفال والجنس									آحاد العمر	نوع التجمع
		Kindergartens Attendance and Sex										
		Females			Males			Both Sexes				
		المجموع	غير ملتحقين	ملتحقون	المجموع	غير ملتحقين	ملتحقون	المجموع	غير ملتحقين	ملتحقون		
Total	Not Attending	Attending	Total	Not Attending	Attending	Total	Not Attending	Attending				
Total	5	901	631	270	1,001	661	340	1,902	1,292	610	3	المجموع
	6	927	110	817	918	95	823	1,845	205	1,640	4	
	7	833	100	733	931	119	812	1,764	219	1,545	5	
	Total	2,661	841	1,820	2,850	875	1,975	5,511	1,716	3,795	المجموع	
Urban	5	661	447	214	719	456	263	1,380	903	477	3	حضر
	6	653	71	582	655	81	574	1,308	152	1,156	4	
	7	583	65	518	654	87	567	1,237	152	1,085	5	
	Total	1,897	583	1,314	2,028	624	1,404	3,925	1,207	2,718	المجموع	
Rural	5	240	184	56	282	205	77	522	389	133	3	ريف
	6	274	39	235	263	14	249	537	53	484	4	
	7	250	35	215	277	32	245	527	67	460	5	
	Total	764	258	506	822	251	571	1,586	509	1,077	المجموع	

جدول 18: السكان الفلسطينيون (10 سنوات فأكثر) في محافظة سلفيت حسب فئة العمر والجنس والالمام بالقراءة والكتابة ونوع التجمع، 2017

Table 18: Palestinian Population (10 Years and over) in Salfit Governorate by Age Group, Sex, Literacy and Type of Locality, 2017

Age Group and Sex	ريف Rural			حضر Urban			المجموع Total			فئة العمر والجنس
	المجموع Total	غير أمي Literate	أمي Illiterate	المجموع Total	غير أمي Literate	أمي Illiterate	المجموع Total	غير أمي Literate	أمي Illiterate	
Both Sexes										كلا الجنسين
10 - 14	2,438	2,421	17	6,083	6,026	57	8,521	8,447	74	14 - 10
15 - 19	2,198	2,185	13	5,562	5,520	42	7,760	7,705	55	19 - 15
20 - 24	2,184	2,173	11	5,349	5,309	40	7,533	7,482	51	24 - 20
25 - 29	1,871	1,865	6	4,395	4,357	38	6,266	6,222	44	29 - 25
30 - 34	1,258	1,249	9	3,403	3,376	27	4,661	4,625	36	34 - 30
35 - 39	1,081	1,071	10	2,924	2,876	48	4,005	3,947	58	39 - 35
40 - 44	1,020	1,009	11	2,657	2,610	47	3,677	3,619	58	44 - 40
45 - 49	884	867	17	2,317	2,280	37	3,201	3,147	54	49 - 45
50 - 54	747	734	13	2,090	2,022	68	2,837	2,756	81	54 - 50
55 - 59	574	550	24	1,494	1,424	70	2,068	1,974	94	59 - 55
60 - 64	406	358	48	1,073	981	92	1,479	1,339	140	64 - 60
65 - 69	255	214	41	711	586	125	966	800	166	69 - 65
70 - 74	141	74	67	490	312	178	631	386	245	74 - 70
75+	249	70	179	815	326	489	1,064	396	668	+75
Persons 10 Years & over	15,306	14,840	466	39,363	38,005	1,358	54,669	52,845	1,824	عدد الأفراد 10 سنوات فأكثر
Persons 15 Years & over	12,868	12,419	449	33,280	31,979	1,301	46,148	44,398	1,750	عدد الأفراد 15 سنة فأكثر

جدول 18 (تابع): السكان الفلسطينيون (10 سنوات فأكثر) في محافظة سلفيت حسب فئة العمر والجنس والالمام بالقراءة والكتابة ونوع التجمع، 2017

Table 18 (Cont.): Palestinian Population (10 Years and over) in Salfit Governorate by Age Group, Sex, Literacy and Type of Locality, 2017

Age Group and Sex	ريف			حضر			المجموع			فئة العمر والجنس
	المجموع Total	غير أمي Literate	أمي Illiterate	المجموع Total	غير أمي Literate	أمي Illiterate	المجموع Total	غير أمي Literate	أمي Illiterate	
Males										ذكور
10 - 14	1,219	1,213	6	3,148	3,114	34	4,367	4,327	40	14 - 10
15 - 19	1,167	1,158	9	2,844	2,825	19	4,011	3,983	28	19 - 15
20 - 24	1,118	1,115	3	2,766	2,741	25	3,884	3,856	28	24 - 20
25 - 29	993	988	5	2,313	2,288	25	3,306	3,276	30	29 - 25
30 - 34	682	675	7	1,700	1,682	18	2,382	2,357	25	34 - 30
35 - 39	558	551	7	1,460	1,438	22	2,018	1,989	29	39 - 35
40 - 44	521	516	5	1,341	1,316	25	1,862	1,832	30	44 - 40
45 - 49	455	449	6	1,155	1,139	16	1,610	1,588	22	49 - 45
50 - 54	374	370	4	1,074	1,057	17	1,448	1,427	21	54 - 50
55 - 59	293	292	1	759	740	19	1,052	1,032	20	59 - 55
60 - 64	195	189	6	556	543	13	751	732	19	64 - 60
65 - 69	128	123	5	336	320	16	464	443	21	69 - 65
70 - 74	55	52	3	200	185	15	255	237	18	74 - 70
75+	83	62	21	335	263	72	418	325	93	+75
Persons 10 Years & over	7,841	7,753	88	19,987	19,651	336	27,828	27,404	424	عدد الأفراد 10 سنوات فأكثر
Persons 15 Years & over	6,622	6,540	82	16,839	16,537	302	23,461	23,077	384	عدد الأفراد 15 سنة فأكثر

جدول 18 (تابع): السكان الفلسطينيون (10 سنوات فأكثر) في محافظة سلفيت حسب فئة العمر والجنس والالمام بالقراءة والكتابة ونوع التجمع، 2017

Table 18 (Cont.): Palestinian Population (10 Years and over) in Salfit Governorate by Age Group, Sex, Literacy and Type of Locality, 2017

Age Group and Sex	ريف			حضر			المجموع			فئة العمر والجنس
	المجموع Total	غير أمي Literate	أمي Illiterate	المجموع Total	غير أمي Literate	أمي Illiterate	المجموع Total	غير أمي Literate	أمي Illiterate	
Females										إناث
10 - 14	1,219	1,208	11	2,935	2,912	23	4,154	4,120	34	14 - 10
15 - 19	1,031	1,027	4	2,718	2,695	23	3,749	3,722	27	19 - 15
20 - 24	1,066	1,058	8	2,583	2,568	15	3,649	3,626	23	24 - 20
25 - 29	878	877	1	2,082	2,069	13	2,960	2,946	14	29 - 25
30 - 34	576	574	2	1,703	1,694	9	2,279	2,268	11	34 - 30
35 - 39	523	520	3	1,464	1,438	26	1,987	1,958	29	39 - 35
40 - 44	499	493	6	1,316	1,294	22	1,815	1,787	28	44 - 40
45 - 49	429	418	11	1,162	1,141	21	1,591	1,559	32	49 - 45
50 - 54	373	364	9	1,016	965	51	1,389	1,329	60	54 - 50
55 - 59	281	258	23	735	684	51	1,016	942	74	59 - 55
60 - 64	211	169	42	517	438	79	728	607	121	64 - 60
65 - 69	127	91	36	375	266	109	502	357	145	69 - 65
70 - 74	86	22	64	290	127	163	376	149	227	74 - 70
75+	166	8	158	480	63	417	646	71	575	+75
Persons 10 Years & over	7,465	7,087	378	19,376	18,354	1,022	26,841	25,441	1,400	عدد الأفراد 10 سنوات فأكثر
Persons 15 Years & over	6,246	5,879	367	16,441	15,442	999	22,687	21,321	1,366	عدد الأفراد 15 سنة فأكثر

جدول 19: السكان الفلسطينيون (10 سنوات فأكثر) في محافظة سلفيت الملحقون حالياً بالتعليم حسب الحالة التعليمية والجنس وفئة العمر ونوع

التجمع، 2017

Table 19: Palestinian Population (10 Years and over) in Salfit Governorate Currently at School by Educational Attainment, Sex, Age Group and Type of Locality, 2017

(المجموع، Total)

Educational Attainment and Sex	المجموع Total	Age Group					الحالة التعليمية والجنس
		+30	29 - 25	24 - 20	19 - 15	14 - 10	
Both Sexes							كلا الجنسين
Illiterate	1	0	0	0	0	1	امي
Can Read and Write	3,201	16	2	0	4	3,179	ملم
Elementary	4,956	12	1	2	100	4,841	ابتدائي
Preparatory	4,212	22	9	23	3,850	308	اعدادي
Secondary	4,683	114	365	2,358	1,846	.	ثانوي
Associate Diploma	46	10	10	22	4	.	دبلوم متوسط
Bachelor	253	52	75	126	.	.	بكالوريوس
Higher Diploma	7	1	4	2	.	.	دبلوم عالي
Master	21	14	5	2	.	.	ماجستير
Ph.D	1	1	0	0	.	.	دكتوراه
Total	17,381	242	471	2,535	5,804	8,329	المجموع
Males							ذكور
Illiterate	0	0	0	0	0	0	امي
Can Read and Write	1,622	10	2	0	2	1,608	ملم
Elementary	2,528	4	1	2	58	2,463	ابتدائي
Preparatory	1,981	12	4	11	1,790	164	اعدادي
Secondary	2,028	61	183	1,063	721	.	ثانوي
Associate Diploma	19	6	2	10	1	.	دبلوم متوسط
Bachelor	110	25	35	50	.	.	بكالوريوس
Higher Diploma	6	1	4	1	.	.	دبلوم عالي
Master	12	7	3	2	.	.	ماجستير
Ph.D	1	1	0	0	.	.	دكتوراه
Total	8,307	127	234	1,139	2,572	4,235	المجموع
Females							اناث
Illiterate	1	0	0	0	0	1	امي
Can Read and Write	1,579	6	0	0	2	1,571	ملم
Elementary	2,428	8	0	0	42	2,378	ابتدائي
Preparatory	2,231	10	5	12	2,060	144	اعدادي
Secondary	2,655	53	182	1,295	1,125	.	ثانوي
Associate Diploma	27	4	8	12	3	.	دبلوم متوسط
Bachelor	143	27	40	76	.	.	بكالوريوس
Higher Diploma	1	0	0	1	.	.	دبلوم عالي
Master	9	7	2	0	.	.	ماجستير
Ph.D	0	0	0	0	.	.	دكتوراه
Total	9,074	115	237	1,396	3,232	4,094	المجموع

جدول 19 (تابع): السكان الفلسطينيون (10 سنوات فأكثر) في محافظة سلفيت الملحقون حالياً بالتعليم حسب الحالة التعليمية والجنس وفئة العمر

ونوع التجمع، 2017

Table 19 (Cont.): Palestinian Population (10 Years and over) in Salfit Governorate Currently at School by Educational Attainment, Sex, Age Group and Type of Locality, 2017

(حضر، Urban)

Educational Attainment and Sex	المجموع Total	Age Group					الحالة التعليمية والجنس
		+30	29 - 25	24 - 20	19 - 15	14 - 10	
Both Sexes							كلا الجنسين
Illiterate	1	0	0	0	0	1	امي
Can Read and Write	2,274	12	2	0	4	2,256	ملم
Elementary	3,524	8	1	2	77	3,436	ابتدائي
Preparatory	3,085	17	8	18	2,801	241	اعدادي
Secondary	3,333	78	239	1,668	1,348	.	ثانوي
Associate Diploma	39	10	6	19	4	.	دبلوم متوسط
Bachelor	204	38	57	109	.	.	بكالوريوس
Higher Diploma	7	1	4	2	.	.	دبلوم عالي
Master	14	8	4	2	.	.	ماجستير
Ph.D	0	0	0	0	.	.	دكتوراه
Total	12,481	172	321	1,820	4,234	5,934	المجموع
Males							ذكور
Illiterate	0	0	0	0	0	0	امي
Can Read and Write	1,163	7	2	0	2	1,152	ملم
Elementary	1,817	1	1	2	46	1,767	ابتدائي
Preparatory	1,437	10	3	9	1,289	126	اعدادي
Secondary	1,486	42	127	784	533	.	ثانوي
Associate Diploma	16	6	1	8	1	.	دبلوم متوسط
Bachelor	88	20	26	42	.	.	بكالوريوس
Higher Diploma	6	1	4	1	.	.	دبلوم عالي
Master	8	4	2	2	.	.	ماجستير
Ph.D	0	0	0	0	.	.	دكتوراه
Total	6,021	91	166	848	1,871	3,045	المجموع
Females							اناث
Illiterate	1	0	0	0	0	1	امي
Can Read and Write	1,111	5	0	0	2	1,104	ملم
Elementary	1,707	7	0	0	31	1,669	ابتدائي
Preparatory	1,648	7	5	9	1,512	115	اعدادي
Secondary	1,847	36	112	884	815	.	ثانوي
Associate Diploma	23	4	5	11	3	.	دبلوم متوسط
Bachelor	116	18	31	67	.	.	بكالوريوس
Higher Diploma	1	0	0	1	.	.	دبلوم عالي
Master	6	4	2	0	.	.	ماجستير
Ph.D	0	0	0	0	.	.	دكتوراه
Total	6,460	81	155	972	2,363	2,889	المجموع

جدول 19 (تابع): السكان الفلسطينيون (10 سنوات فأكثر) في محافظة سلفيت الملتحقون حالياً بالتعليم حسب الحالة التعليمية والجنس وفئة العمر

ونوع التجمع، 2017

Table 19 (Cont.): Palestinian Population (10 Years and over) in Salfit Governorate Currently at School by Educational Attainment, Sex, Age Group and Type of Locality, 2017

(ريف، Rural)

Educational Attainment and Sex	المجموع Total	Age Group					الحالة التعليمية والجنس
		+30	29 - 25	24 - 20	19 - 15	14 - 10	
Both Sexes							كلا الجنسين
Illiterate	0	0	0	0	0	0	امي
Can Read and Write	927	4	0	0	0	923	ملم
Elementary	1,432	4	0	0	23	1,405	ابتدائي
Preparatory	1,127	5	1	5	1,049	67	اعدادي
Secondary	1,350	36	126	690	498	.	ثانوي
Associate Diploma	7	0	4	3	0	.	دبلوم متوسط
Bachelor	49	14	18	17	.	.	بكالوريوس
Higher Diploma	0	0	0	0	.	.	دبلوم عالي
Master	7	6	1	0	.	.	ماجستير
Ph.D	1	1	0	0	.	.	دكتوراه
Total	4,900	70	150	715	1,570	2,395	المجموع
Males							ذكور
Illiterate	0	0	0	0	0	0	امي
Can Read and Write	459	3	0	0	0	456	ملم
Elementary	711	3	0	0	12	696	ابتدائي
Preparatory	544	2	1	2	501	38	اعدادي
Secondary	542	19	56	279	188	.	ثانوي
Associate Diploma	3	0	1	2	0	.	دبلوم متوسط
Bachelor	22	5	9	8	.	.	بكالوريوس
Higher Diploma	0	0	0	0	.	.	دبلوم عالي
Master	4	3	1	0	.	.	ماجستير
Ph.D	1	1	0	0	.	.	دكتوراه
Total	2,286	36	68	291	701	1,190	المجموع
Females							اناث
Illiterate	0	0	0	0	0	0	امي
Can Read and Write	468	1	0	0	0	467	ملم
Elementary	721	1	0	0	11	709	ابتدائي
Preparatory	583	3	0	3	548	29	اعدادي
Secondary	808	17	70	411	310	.	ثانوي
Associate Diploma	4	0	3	1	0	.	دبلوم متوسط
Bachelor	27	9	9	9	.	.	بكالوريوس
Higher Diploma	0	0	0	0	.	.	دبلوم عالي
Master	3	3	0	0	.	.	ماجستير
Ph.D	0	0	0	0	.	.	دكتوراه
Total	2,614	34	82	424	869	1,205	المجموع

جدول 20: السكان الفلسطينيون (10 سنوات فأكثر) في محافظة سلفيت غير الملحقين حالياً بالتعليم حسب الحالة التعليمية والجنس وفئة العمر ونوع

التجمع، 2017

Table 20: Palestinian Population (10 Years and over) in Salfit Governorate Not Currently at School by Educational Attainment, Sex, Age Group and Type of Locality, 2017

(المجموع، Total)

Educational Attainment and Sex	المجموع Total	فئة العمر								الحالة التعليمية والجنس	
		Age Group	+65	64 - 55	54 - 45	44 - 35	34 - 25	24 - 20	19 - 15		14 - 10
Both Sexes											كلا الجنسين
Illiterate	1,823	1,079	234	135	116	80	51	55	73		امي
Can Read and Write	2,400	615	648	470	361	176	41	52	37		ملم
Elementary	4,771	369	737	1,124	1,244	617	292	314	74		ابتدائي
Preparatory	10,899	178	615	1,770	2,540	2,628	1,993	1,167	8		اعدادي
Secondary	6,154	125	386	1,103	1,139	1,971	1,066	364	.		ثانوي
Associate Diploma	1,946	129	434	454	269	436	220	4	.		دبلوم متوسط
Bachelor	8,494	125	398	765	1,703	4,173	1,330	.	.		بكالوريوس
Higher Diploma	109	11	13	17	28	37	3	.	.		دبلوم عالي
Master	589	15	45	135	186	207	1	.	.		ماجستير
Ph.D	103	8	26	31	24	13	1	.	.		دكتوراه
Total	37,288	2,654	3,536	6,004	7,610	10,338	4,998	1,956	192		المجموع
Males											ذكور
Illiterate	424	132	39	43	59	55	28	28	40		امي
Can Read and Write	1,106	316	214	171	178	124	35	42	26		ملم
Elementary	2,605	218	332	532	574	382	227	280	60		ابتدائي
Preparatory	6,560	135	323	847	1,372	1,675	1,340	862	6		اعدادي
Secondary	3,713	94	238	639	667	1,234	616	225	.		ثانوي
Associate Diploma	1,030	90	278	226	121	218	95	2	.		دبلوم متوسط
Bachelor	3,579	115	305	435	724	1,597	403	.	.		بكالوريوس
Higher Diploma	53	11	10	10	10	12	0	.	.		دبلوم عالي
Master	360	14	37	103	115	90	1	.	.		ماجستير
Ph.D	91	8	22	30	18	13	0	.	.		دكتوراه
Total	19,521	1,133	1,798	3,036	3,838	5,400	2,745	1,439	132		المجموع
Females											اناث
Illiterate	1,399	947	195	92	57	25	23	27	33		امي
Can Read and Write	1,294	299	434	299	183	52	6	10	11		ملم
Elementary	2,166	151	405	592	670	235	65	34	14		ابتدائي
Preparatory	4,339	43	292	923	1,168	953	653	305	2		اعدادي
Secondary	2,441	31	148	464	472	737	450	139	.		ثانوي
Associate Diploma	916	39	156	228	148	218	125	2	.		دبلوم متوسط
Bachelor	4,915	10	93	330	979	2,576	927	.	.		بكالوريوس
Higher Diploma	56	0	3	7	18	25	3	.	.		دبلوم عالي
Master	229	1	8	32	71	117	0	.	.		ماجستير
Ph.D	12	0	4	1	6	0	1	.	.		دكتوراه
Total	17,767	1,521	1,738	2,968	3,772	4,938	2,253	517	60		المجموع

جدول 20 (تابع): السكان الفلسطينيون (10 سنوات فأكثر) في محافظة سلفيت غير الملتحقين حالياً بالتعليم حسب الحالة التعليمية والجنس وفئة العمر

ونوع التجمع، 2017

Table 20 (Cont.): Palestinian Population (10 Years and over) in Salfit Governorate Not Currently at School by Educational Attainment, Sex, Age Group and Type of Locality, 2017 (حضر، Urban)

Educational Attainment and Sex	المجموع Total	فئة العمر								الحالة التعليمية والجنس
		Age Group								
		+65	64 - 55	54 - 45	44 - 35	34 - 25	24 - 20	19 - 15	14 - 10	
Both Sexes										كلا الجنسين
Illiterate	1,357	792	162	105	95	65	40	42	56	امي
Can Read and Write	1,651	459	444	310	217	122	26	41	32	ملم
Elementary	3,291	284	510	775	849	408	193	216	56	ابتدائي
Preparatory	7,514	147	448	1,261	1,792	1,740	1,348	773	5	اعدادي
Secondary	4,494	97	289	807	852	1,447	750	252	.	ثانوي
Associate Diploma	1,455	102	329	348	211	295	166	4	.	دبلوم متوسط
Bachelor	6,468	100	308	616	1,323	3,118	1,003	.	.	بكالوريوس
Higher Diploma	88	9	11	15	23	28	2	.	.	دبلوم عالي
Master	478	13	38	115	150	162	0	.	.	ماجستير
Ph.D	86	6	21	27	20	11	1	.	.	دكتوراه
Total	26,882	2,009	2,560	4,379	5,532	7,396	3,529	1,328	149	المجموع
Males										ذكور
Illiterate	336	103	32	33	47	43	25	19	34	امي
Can Read and Write	752	236	145	110	102	83	21	34	21	ملم
Elementary	1,835	160	247	381	394	259	154	195	45	ابتدائي
Preparatory	4,543	110	232	608	987	1,128	906	569	3	اعدادي
Secondary	2,687	69	170	461	488	910	435	154	.	ثانوي
Associate Diploma	733	72	195	166	96	137	65	2	.	دبلوم متوسط
Bachelor	2,673	90	235	331	541	1,164	312	.	.	بكالوريوس
Higher Diploma	43	9	8	9	10	7	0	.	.	دبلوم عالي
Master	288	12	30	86	91	69	0	.	.	ماجستير
Ph.D	76	6	18	26	15	11	0	.	.	دكتوراه
Total	13,966	867	1,312	2,211	2,771	3,811	1,918	973	103	المجموع
Females										إناث
Illiterate	1,021	689	130	72	48	22	15	23	22	امي
Can Read and Write	899	223	299	200	115	39	5	7	11	ملم
Elementary	1,456	124	263	394	455	149	39	21	11	ابتدائي
Preparatory	2,971	37	216	653	805	612	442	204	2	اعدادي
Secondary	1,807	28	119	346	364	537	315	98	.	ثانوي
Associate Diploma	722	30	134	182	115	158	101	2	.	دبلوم متوسط
Bachelor	3,795	10	73	285	782	1,954	691	.	.	بكالوريوس
Higher Diploma	45	0	3	6	13	21	2	.	.	دبلوم عالي
Master	190	1	8	29	59	93	0	.	.	ماجستير
Ph.D	10	0	3	1	5	0	1	.	.	دكتوراه
Total	12,916	1,142	1,248	2,168	2,761	3,585	1,611	355	46	المجموع

جدول 20 (تابع): السكان الفلسطينيون (10 سنوات فأكثر) في محافظة سلفيت غير الملتحقين حالياً بالتعليم حسب الحالة التعليمية والجنس وفئة العمر

ونوع التجمع، 2017

Table 20 (Cont.): Palestinian Population (10 Years and over) in Salfit Governorate Not Currently at School by Educational Attainment, Sex, Age Group and Type of Locality, 2017

(ريف، Rural)

Educational Attainment and Sex	المجموع Total	فئة العمر								الحالة التعليمية والجنس	
		Age Group	+65	64 - 55	54 - 45	44 - 35	34 - 25	24 - 20	19 - 15		14 - 10
Both Sexes											كلا الجنسين
Illiterate	466	287	72	30	21	15	11	13	17		امي
Can Read and Write	749	156	204	160	144	54	15	11	5		ملم
Elementary	1,480	85	227	349	395	209	99	98	18		ابتدائي
Preparatory	3,385	31	167	509	748	888	645	394	3		اعدادي
Secondary	1,660	28	97	296	287	524	316	112	.		ثانوي
Associate Diploma	491	27	105	106	58	141	54	0	.		دبلوم متوسط
Bachelor	2,026	25	90	149	380	1,055	327	.	.		بكالوريوس
Higher Diploma	21	2	2	2	5	9	1	.	.		دبلوم عالي
Master	111	2	7	20	36	45	1	.	.		ماجستير
Ph.D	17	2	5	4	4	2	0	.	.		دكتوراه
Total	10,406	645	976	1,625	2,078	2,942	1,469	628	43		المجموع
Males											ذكور
Illiterate	88	29	7	10	12	12	3	9	6		امي
Can Read and Write	354	80	69	61	76	41	14	8	5		ملم
Elementary	770	58	85	151	180	123	73	85	15		ابتدائي
Preparatory	2,017	25	91	239	385	547	434	293	3		اعدادي
Secondary	1,026	25	68	178	179	324	181	71	.		ثانوي
Associate Diploma	297	18	83	60	25	81	30	0	.		دبلوم متوسط
Bachelor	906	25	70	104	183	433	91	.	.		بكالوريوس
Higher Diploma	10	2	2	1	0	5	0	.	.		دبلوم عالي
Master	72	2	7	17	24	21	1	.	.		ماجستير
Ph.D	15	2	4	4	3	2	0	.	.		دكتوراه
Total	5,555	266	486	825	1,067	1,589	827	466	29		المجموع
Females											اناث
Illiterate	378	258	65	20	9	3	8	4	11		امي
Can Read and Write	395	76	135	99	68	13	1	3	0		ملم
Elementary	710	27	142	198	215	86	26	13	3		ابتدائي
Preparatory	1,368	6	76	270	363	341	211	101	0		اعدادي
Secondary	634	3	29	118	108	200	135	41	.		ثانوي
Associate Diploma	194	9	22	46	33	60	24	0	.		دبلوم متوسط
Bachelor	1,120	0	20	45	197	622	236	.	.		بكالوريوس
Higher Diploma	11	0	0	1	5	4	1	.	.		دبلوم عالي
Master	39	0	0	3	12	24	0	.	.		ماجستير
Ph.D	2	0	1	0	1	0	0	.	.		دكتوراه
Total	4,851	379	490	800	1,011	1,353	642	162	14		المجموع

جدول 21: السكان الفلسطينيون في محافظة سلفيت الذين أنهوا دبلوم متوسط فأعلى حسب التخصص والجنس وفئة العمر، 2017

Table 21: Palestinian Population in Salfit Governorate Completed Associate Diploma and Above by Specialization, Sex and Age Group, 2017

Specialization and Sex	المجموع	Age Group						فئة العمر	التخصص والجنس
		+65	64 - 55	54 - 45	44 - 35	34 - 25	24 - 20		
Both Sexes									كلا الجنسين
Education	2,741	52	262	418	737	1,073	198	1	التعليم
Arts	235	1	10	10	42	107	64	1	الفنون
Humanities (excluding languages)	103	12	10	19	19	38	5	0	الدراسات الإنسانية (باستثناء اللغات)
Languages	877	97	168	131	111	280	90	0	اللغات
Social and behavioural sciences	578	6	25	85	165	255	41	1	العلوم الاجتماعية والسلوكية
Journalism and information	125	1	6	15	24	49	30	0	الصحافة والإعلام
Business and administration	2,763	32	153	278	406	1,317	576	1	الأعمال والإدارة
Law	611	11	60	95	125	207	113	0	القانون
Biological and related sciences	78	0	7	9	6	40	16	0	العلوم البيولوجية والعلوم المتصلة بها
Environment	5	0	1	0	2	2	0	0	البيئة
Physical sciences	266	18	33	22	30	131	32	0	العلوم الفيزيائية
Mathematics and statistics	178	9	24	19	20	78	28	0	الرياضيات والإحصاء
Information and Communication Technologies (ICTs)	513	0	6	36	90	297	84	0	تكنولوجيا الاتصالات والمعلومات
Engineering and engineering trades	511	6	27	45	69	245	117	2	الهندسة والحرف الهندسية
Manufacturing and processing	11	1	2	0	4	4	0	0	التصنيع والمعالجة
Architecture and construction	312	10	40	32	49	123	58	0	الهندسة المعمارية والبناء
Agriculture	57	5	6	7	17	12	10	0	الزراعة
Veterinary	11	0	3	1	1	6	0	0	البيطرة
Health	927	19	48	112	145	430	172	1	الصحة
Welfare	480	1	11	59	128	243	37	1	الرفاه
Personal services	105	6	13	7	23	40	16	0	الخدمات الشخصية
Security services	42	0	0	2	9	18	13	0	خدمات الأمن
Transport services	13	1	1	3	5	1	2	0	خدمات النقل
Other	1	0	0	0	1	0	0	0	أخرى
Not Stated	26	0	1	4	6	10	5	0	غير مبين
Total	11,569	288	917	1,409	2,234	5,006	1,707	8	المجموع

جدول 21 (تابع): السكان الفلسطينيون في محافظة سلفيت الذين أنهوا دبلوم متوسط فأعلى حسب التخصص والجنس وفئة العمر، 2017

Table 21 (Cont.): Palestinian Population in Salfit Governorate Completed Associate Diploma and Above by Specialization, Sex and Age Group, 2017

Specialization and Sex	المجموع Total	Age Group						فئة العمر	التخصص والجنس
		+65	64 - 55	54 - 45	44 - 35	34 - 25	24 - 20		
Males									ذكور
Education	760	37	142	148	188	223	22	0	التعليم
Arts	117	1	10	10	24	52	20	0	الفنون
Humanities (excluding languages)	52	11	10	12	9	10	0	0	الدراسات الإنسانية (باستثناء اللغات)
Languages	317	76	111	60	15	39	16	0	اللغات
Social and behavioural sciences	326	6	18	63	111	114	13	1	العلوم الاجتماعية والسلوكية
Journalism and information	65	1	6	11	12	28	7	0	الصحافة والإعلام
Business and administration	1,451	32	138	212	238	632	199	0	الأعمال والإدارة
Law	357	10	46	57	68	115	61	0	القانون
Biological and related sciences	17	0	3	5	2	6	1	0	العلوم البيولوجية والعلوم المتصلة بها
Environment	3	0	1	0	2	0	0	0	البيئة
Physical sciences	96	18	27	18	9	22	2	0	العلوم الفيزيائية
Mathematics and statistics	58	9	20	12	4	11	2	0	الرياضيات والإحصاء
Information and Communication Technologies (ICTs)	261	0	5	25	53	157	21	0	تكنولوجيا الاتصالات والمعلومات
Engineering and engineering trades	414	6	26	43	60	193	84	2	الهندسة والحرف الهندسية
Manufacturing and processing	7	1	1	0	3	2	0	0	التصنيع والمعالجة
Architecture and construction	207	10	39	25	35	66	32	0	الهندسة المعمارية والبناء
Agriculture	45	5	6	7	12	11	4	0	الزراعة
Veterinary	11	0	3	1	1	6	0	0	البيطرة
Health	431	11	25	64	67	212	52	0	الصحة
Welfare	135	0	8	27	53	45	2	0	الرفاه
Personal services	63	3	6	4	18	24	8	0	الخدمات الشخصية
Security services	42	0	0	2	9	18	13	0	خدمات الأمن
Transport services	12	1	1	2	5	1	2	0	خدمات النقل
Other	1	0	0	0	1	0	0	0	أخرى
Not Stated	13	0	0	2	3	7	1	0	غير مبين
Total	5,261	238	652	810	1,002	1,994	562	3	المجموع

جدول 21 (تابع): السكان الفلسطينيون في محافظة سلفيت الذين أنهوا دبلوم متوسط فأعلى حسب التخصص والجنس وفئة العمر، 2017

Table 21 (Cont.): Palestinian Population in Salfit Governorate Completed Associate Diploma and Above by Specialization, Sex and Age Group, 2017

Specialization and Sex	المجموع Total	Age Group						فئة العمر	التخصص والجنس
		+65	64 - 55	54 - 45	44 - 35	34 - 25	24 - 20		
Females									إناث
Education	1,981	15	120	270	549	850	176	1	التعليم
Arts	118	0	0	0	18	55	44	1	الفنون
Humanities (excluding languages)	51	1	0	7	10	28	5	0	الدراسات الإنسانية (باستثناء اللغات)
Languages	560	21	57	71	96	241	74	0	اللغات
Social and behavioural sciences	252	0	7	22	54	141	28	0	العلوم الاجتماعية والسلوكية
Journalism and information	60	0	0	4	12	21	23	0	الصحافة والإعلام
Business and administration	1,312	0	15	66	168	685	377	1	الأعمال والإدارة
Law	254	1	14	38	57	92	52	0	القانون
Biological and related sciences	61	0	4	4	4	34	15	0	العلوم البيولوجية والعلوم المتصلة بها
Environment	2	0	0	0	0	2	0	0	البيئة
Physical sciences	170	0	6	4	21	109	30	0	العلوم الفيزيائية
Mathematics and statistics	120	0	4	7	16	67	26	0	الرياضيات والإحصاء
Information and Communication Technologies (ICTs)	252	0	1	11	37	140	63	0	تكنولوجيا الاتصالات والمعلومات
Engineering and engineering trades	97	0	1	2	9	52	33	0	الهندسة والحرف الهندسية
Manufacturing and processing	4	0	1	0	1	2	0	0	التصنيع والمعالجة
Architecture and construction	105	0	1	7	14	57	26	0	الهندسة المعمارية والبناء
Agriculture	12	0	0	0	5	1	6	0	الزراعة
Veterinary	0	0	0	0	0	0	0	0	البيطرة
Health	496	8	23	48	78	218	120	1	الصحة
Welfare	345	1	3	32	75	198	35	1	الرفاه
Personal services	42	3	7	3	5	16	8	0	الخدمات الشخصية
Security services	0	0	0	0	0	0	0	0	خدمات الأمن
Transport services	1	0	0	1	0	0	0	0	خدمات النقل
Other	0	0	0	0	0	0	0	0	أخرى
Not Stated	13	0	1	2	3	3	4	0	غير مبين
Total	6,308	50	265	599	1,232	3,012	1,145	5	المجموع

جدول 22: السكان الفلسطينيون (10 سنوات فأكثر) في محافظة سلفيت الحاصلون على مؤهلات دراسية حسب مكان الحصول على المؤهل والجنس والمؤهل العلمي، 2017

Table 22: Palestinian Population (10 Years and over) in Salfit Governorate with Qualification by Place of Study, Sex and Qualification, 2017

Place of Study and Sex	المجموع Total	المؤهل العلمي						مكان الحصول على المؤهل والجنس
		دبلوم عالي فأعلى Higher Diploma and above	بكالوريوس Bachelor	دبلوم متوسط Associate Diploma	ثانوي Secondary	اعدادي Preparatory	ابتدائي Elementary	
Both Sexes								كلا الجنسين
Palestine	45,133	579	7,991	1,582	10,466	14,855	9,660	فلسطين
Jordan	1,089	63	302	348	163	175	38	الأردن
Egypt	95	28	56	6	5	0	0	مصر
Other Arab Countries	490	28	196	43	140	64	19	دول عربية أخرى
Russia	78	18	53	1	6	0	0	روسيا
Other non Arab Asian countries	105	37	56	3	5	3	1	دول اسيوية أخرى غير عربية
Non Arab African countries	11	4	5	0	2	0	0	دول إفريقية غير عربية
Eastern Europe	43	13	27	1	2	0	0	اوروبا الشرقية
Western Europe	44	25	18	1	0	0	0	اوروبا الغربية
North America	44	16	15	1	9	3	0	امريكا الشمالية
Latin America	25	3	5	3	8	3	3	امريكا الجنوبية
Australia	1	0	0	1	0	0	0	استراليا
Others	86	16	23	2	31	8	6	أخرى
Total	47,244	830	8,747	1,992	10,837	15,111	9,727	المجموع

جدول 22 (تابع): السكان الفلسطينيون (10 سنوات فأكثر) في محافظة سلفيت الحاصلون على مؤهلات دراسية حسب مكان الحصول على المؤهل والجنس والمؤهل العلمي، 2017
Table 22 (Cont.): Palestinian Population (10 Years and over) in Salfit Governorate with Qualification by Place of Study, Sex and Qualification, 2017

Place of Study and Sex	المجموع Total	المؤهل العلمي						مكان الحصول على المؤهل والجنس
		دبلوم عالي فأعلى Higher Diploma and above	بكالوريوس Bachelor	دبلوم متوسط Associate Diploma	ثانوي Secondary	اعدادي Preparatory	ابتدائي Elementary	
Males								ذكور
Palestine	23,340	307	3,108	790	5,587	8,436	5,112	فلسطين
Jordan	596	44	187	218	63	72	12	الأردن
Egypt	87	25	51	6	5	0	0	مصر
Other Arab Countries	302	25	159	27	56	27	8	دول عربية أخرى
Russia	73	17	51	0	5	0	0	روسيا
Other non Arab Asian countries	98	36	53	3	5	1	0	دول اسيوية أخرى غير عربية
Non Arab African countries	9	4	5	0	0	0	0	دول إفريقية غير عربية
Eastern Europe	38	13	23	0	2	0	0	اوروبيا الشرقية
Western Europe	37	21	16	0	0	0	0	اوروبيا الغربية
North America	33	14	12	1	4	2	0	امريكا الشمالية
Latin America	8	2	4	2	0	0	0	امريكا الجنوبية
Australia	1	0	0	1	0	0	0	استراليا
Others	54	15	20	1	14	3	1	أخرى
Total	24,676	523	3,689	1,049	5,741	8,541	5,133	المجموع

جدول 22 (تابع): السكان الفلسطينيون (10 سنوات فأكثر) في محافظة سلفيت الحاصلون على مؤهلات دراسية حسب مكان الحصول على المؤهل والجنس والمؤهل العلمي، 2017
Table 22 (Cont.): Palestinian Population (10 Years and over) in Salfit Governorate with Qualification by Place of Study, Sex and Qualification, 2017

Place of Study and Sex	المجموع Total	المؤهل العلمي						مكان الحصول على المؤهل والجنس
		دبلوم عالي فأعلى Higher Diploma and above	بكالوريوس Bachelor	دبلوم متوسط Associate Diploma	ثانوي Secondary	اعدادي Preparatory	ابتدائي Elementary	
Females								اناث
Palestine	21,793	272	4,883	792	4,879	6,419	4,548	فلسطين
Jordan	493	19	115	130	100	103	26	الأردن
Egypt	8	3	5	0	0	0	0	مصر
Other Arab Countries	188	3	37	16	84	37	11	دول عربية أخرى
Russia	5	1	2	1	1	0	0	روسيا
Other non Arab Asian countries	7	1	3	0	0	2	1	دول اسيوية أخرى غير عربية
Non Arab African countries	2	0	0	0	2	0	0	دول إفريقية غير عربية
Eastern Europe	5	0	4	1	0	0	0	اوروبيا الشرقية
Western Europe	7	4	2	1	0	0	0	اوروبيا الغربية
North America	11	2	3	0	5	1	0	امريكا الشمالية
Latin America	17	1	1	1	8	3	3	امريكا الجنوبية
Australia	0	0	0	0	0	0	0	استراليا
Others	32	1	3	1	17	5	5	أخرى
Total	22,568	307	5,058	943	5,096	6,570	4,594	المجموع

جدول 23: السكان الفلسطينيين (15 سنة فأكثر) في محافظة سلفيت حسب فئة العمر والجنس والعلاقة بقوة العمل ونوع التجمع، 2017

Table 23: Palestinian Population (15 Years and over) in Salfit Governorate by Age Group, Sex, Activity Status and Type of Locality, 2017
(المجموع، Total)

Age Group and Sex	المجموع Total	العلاقة بقوة العمل			فئة العمر والجنس	
		Activity Status		نشطون اقتصادياً		
		غير نشطين اقتصادياً Not Economically Active	Economically Active	متعطّل سبق له العمل Unemployed Ever Worked		
			متعطّل لم يسبق له العمل Unemployed Never Worked	عامل Employed		
Both Sexes					كلا الجنسين	
15 - 19	7,760	6,366	379	74	941	19 - 15
20 - 24	7,533	3,995	775	167	2,596	24 - 20
25 - 29	6,266	2,210	507	202	3,347	29 - 25
30 - 34	4,661	1,625	226	117	2,693	34 - 30
35 - 39	4,005	1,477	111	75	2,342	39 - 35
40 - 44	3,677	1,383	69	60	2,165	44 - 40
45 - 49	3,201	1,304	54	69	1,774	49 - 45
50 - 54	2,837	1,287	38	74	1,438	54 - 50
55 - 59	2,068	1,095	26	54	893	59 - 55
60 - 64	1,479	1,077	20	32	350	64 - 60
65+	2,661	2,454	9	14	184	+65
Total	46,148	24,273	2,214	938	18,723	المجموع
Males						نكور
15 - 19	4,011	2,647	370	73	921	19 - 15
20 - 24	3,884	1,013	403	144	2,324	24 - 20
25 - 29	3,306	156	199	143	2,808	29 - 25
30 - 34	2,382	61	72	72	2,177	34 - 30
35 - 39	2,018	78	41	60	1,839	39 - 35
40 - 44	1,862	76	34	49	1,703	44 - 40
45 - 49	1,610	86	41	63	1,420	49 - 45
50 - 54	1,448	160	30	70	1,188	54 - 50
55 - 59	1,052	253	24	51	724	59 - 55
60 - 64	751	393	18	28	312	64 - 60
65+	1,137	957	9	14	157	+65
Total	23,461	5,880	1,241	767	15,573	المجموع
Females						اناث
15 - 19	3,749	3,719	9	1	20	19 - 15
20 - 24	3,649	2,982	372	23	272	24 - 20
25 - 29	2,960	2,054	308	59	539	29 - 25
30 - 34	2,279	1,564	154	45	516	34 - 30
35 - 39	1,987	1,399	70	15	503	39 - 35
40 - 44	1,815	1,307	35	11	462	44 - 40
45 - 49	1,591	1,218	13	6	354	49 - 45
50 - 54	1,389	1,127	8	4	250	54 - 50
55 - 59	1,016	842	2	3	169	59 - 55
60 - 64	728	684	2	4	38	64 - 60
65+	1,524	1,497	0	0	27	+65
Total	22,687	18,393	973	171	3,150	المجموع

جدول 23 (تابع): السكان الفلسطينيين (15 سنة فأكثر) في محافظة سلفيت حسب فئة العمر والجنس والعلاقة بقوة العمل ونوع التجمع، 2017

Table 23 (Cont.): Palestinian Population (15 Years and over) in Salfit Governorate by Age Group, Sex, Activity Status and Type of Locality, 2017

(حضر، Urban)

Age Group and Sex	المجموع Total	العلاقة بقوة العمل			فئة العمر والجنس	
		Activity Status		نشطون اقتصادياً Employed		
		غير نشطين اقتصادياً Not Economically Active	Economically Active			
		متعطل لم يسبق له العمل Unemployed Never Worked	متعطل سبق له العمل Unemployed Ever Worked	عامل Employed		
Both Sexes					كلا الجنسين	
15 - 19	5,562	4,631	260	36	635	19 - 15
20 - 24	5,349	2,854	575	106	1,814	24 - 20
25 - 29	4,395	1,483	383	123	2,406	29 - 25
30 - 34	3,403	1,163	179	79	1,982	34 - 30
35 - 39	2,924	1,050	87	45	1,742	39 - 35
40 - 44	2,657	958	50	37	1,612	44 - 40
45 - 49	2,317	917	38	46	1,316	49 - 45
50 - 54	2,090	907	23	47	1,113	54 - 50
55 - 59	1,494	757	19	38	680	59 - 55
60 - 64	1,073	760	16	29	268	64 - 60
65+	2,016	1,854	9	12	141	+65
Total	33,280	17,334	1,639	598	13,709	المجموع
Males						ذكور
15 - 19	2,844	1,931	255	35	623	19 - 15
20 - 24	2,766	792	288	87	1,599	24 - 20
25 - 29	2,313	118	140	78	1,977	29 - 25
30 - 34	1,700	45	46	45	1,564	34 - 30
35 - 39	1,460	58	28	35	1,339	39 - 35
40 - 44	1,341	49	19	28	1,245	44 - 40
45 - 49	1,155	55	28	40	1,032	49 - 45
50 - 54	1,074	104	19	46	905	54 - 50
55 - 59	759	162	17	36	544	59 - 55
60 - 64	556	274	15	26	241	64 - 60
65+	871	735	9	12	115	+65
Total	16,839	4,323	864	468	11,184	المجموع
Females						إناث
15 - 19	2,718	2,700	5	1	12	19 - 15
20 - 24	2,583	2,062	287	19	215	24 - 20
25 - 29	2,082	1,365	243	45	429	29 - 25
30 - 34	1,703	1,118	133	34	418	34 - 30
35 - 39	1,464	992	59	10	403	39 - 35
40 - 44	1,316	909	31	9	367	44 - 40
45 - 49	1,162	862	10	6	284	49 - 45
50 - 54	1,016	803	4	1	208	54 - 50
55 - 59	735	595	2	2	136	59 - 55
60 - 64	517	486	1	3	27	64 - 60
65+	1,145	1,119	0	0	26	+65
Total	16,441	13,011	775	130	2,525	المجموع

جدول 23 (تابع): السكان الفلسطينيين (15 سنة فأكثر) في محافظة سلفيت حسب فئة العمر والجنس والعلاقة بقوة العمل ونوع التجمع، 2017

Table 23 (Cont.): Palestinian Population (15 Years and over) in Salfit Governorate by Age Group, Sex, Activity Status and Type of Locality, 2017

(ريف، Rural)

Age Group and Sex	المجموع Total	العلاقة بقوة العمل			فئة العمر والجنس	
		Activity Status		نشطون اقتصادياً Employed		
		غير نشطين اقتصادياً Not Economically Active	Economically Active			
		متعطّل لم يسبق له العمل Unemployed Never Worked	متعطّل سبق له العمل Unemployed Ever Worked	عامل Employed		
Both Sexes					كلا الجنسين	
15 - 19	2,198	1,735	119	38	19 - 15	
20 - 24	2,184	1,141	200	61	24 - 20	
25 - 29	1,871	727	124	79	29 - 25	
30 - 34	1,258	462	47	38	34 - 30	
35 - 39	1,081	427	24	30	39 - 35	
40 - 44	1,020	425	19	23	44 - 40	
45 - 49	884	387	16	23	49 - 45	
50 - 54	747	380	15	27	54 - 50	
55 - 59	574	338	7	16	59 - 55	
60 - 64	406	317	4	3	64 - 60	
65+	645	600	0	2	+65	
Total	12,868	6,939	575	340	5,014	المجموع
Males					نكور	
15 - 19	1,167	716	115	38	19 - 15	
20 - 24	1,118	221	115	57	24 - 20	
25 - 29	993	38	59	65	29 - 25	
30 - 34	682	16	26	27	34 - 30	
35 - 39	558	20	13	25	39 - 35	
40 - 44	521	27	15	21	44 - 40	
45 - 49	455	31	13	23	49 - 45	
50 - 54	374	56	11	24	54 - 50	
55 - 59	293	91	7	15	59 - 55	
60 - 64	195	119	3	2	64 - 60	
65+	266	222	0	2	+65	
Total	6,622	1,557	377	299	4,389	المجموع
Females					اناث	
15 - 19	1,031	1,019	4	0	19 - 15	
20 - 24	1,066	920	85	4	24 - 20	
25 - 29	878	689	65	14	29 - 25	
30 - 34	576	446	21	11	34 - 30	
35 - 39	523	407	11	5	39 - 35	
40 - 44	499	398	4	2	44 - 40	
45 - 49	429	356	3	0	49 - 45	
50 - 54	373	324	4	3	54 - 50	
55 - 59	281	247	0	1	59 - 55	
60 - 64	211	198	1	1	64 - 60	
65+	379	378	0	0	+65	
Total	6,246	5,382	198	41	625	المجموع

جدول 24: السكان الفلسطينيون (15 سنة فأكثر) في محافظة سلفيت العاملون حسب المهنة الرئيسية والجنس وفئة العمر، 2017

Table 24: Employed Palestinian Population (15 Years and over) in Salfit Governorate by Main Occupation, Sex and Age Group, 2017

Age Group and Sex	المجموع Total	المهنة الرئيسية										فئة العمر والجنس
		Main Occupation										
		غير مبين Not staed	المهن الأولية Elementary Occupations	مشغلو ومجمعو الآلات والمعدات Plant, Machine Operators & Assemblers	العاملون في الحرف والمهن ذات الصلة Craft and Related Trade Workers	العمال المهرة في الزراعة وصيد الأسماك Skilled Agricultural & Fishery Workers	العاملون في البيع والخدمات Service and Sales Workers	الكتبة Clerks	الفنيون ومساعدي الاختصاصيين Technicians and Associate Professionals	الاختصاصيون Professionals	المدراء Managers	
Both Sexes												كلا الجنسين
15 - 19	941	0	487	19	310	8	91	4	6	8	8	19 - 15
20 - 24	2,596	3	1,046	99	659	15	280	46	112	280	56	24 - 20
25 - 29	3,347	8	995	152	652	13	281	87	218	795	146	29 - 25
30 - 44	7,200	23	1,682	316	1,319	46	632	110	456	1,958	658	44 - 30
45 - 64	4,455	16	978	265	818	131	514	67	284	806	576	64 - 45
65+	184	0	25	8	21	33	75	0	1	7	14	+65
Total	18,723	50	5,213	859	3,779	246	1,873	314	1,077	3,854	1,458	المجموع
Males												ذكور
15 - 19	921	0	483	19	306	8	86	1	5	5	8	19 - 15
20 - 24	2,324	2	1,039	99	653	15	237	17	65	145	52	24 - 20
25 - 29	2,808	2	978	151	636	13	228	37	132	493	138	29 - 25
30 - 44	5,719	16	1,581	315	1,225	40	485	60	270	1,167	560	44 - 30
45 - 64	3,644	13	897	265	732	97	405	40	211	490	494	64 - 45
65+	157	0	22	8	19	27	59	0	1	7	14	+65
Total	15,573	33	5,000	857	3,571	200	1,500	155	684	2,307	1,266	المجموع
Females												إناث
15 - 19	20	0	4	0	4	0	5	3	1	3	0	19 - 15
20 - 24	272	1	7	0	6	0	43	29	47	135	4	24 - 20
25 - 29	539	6	17	1	16	0	53	50	86	302	8	29 - 25
30 - 44	1,481	7	101	1	94	6	147	50	186	791	98	44 - 30
45 - 64	811	3	81	0	86	34	109	27	73	316	82	64 - 45
65+	27	0	3	0	2	6	16	0	0	0	0	+65
Total	3,150	17	213	2	208	46	373	159	393	1,547	192	المجموع

جدول 25: السكان الفلسطينيون (15 سنة فأكثر) في محافظة سلفيت العاملون حسب النشاط الاقتصادي والجنس وفئة العمر، 2017

Table 25: Employed Palestinian Population (15 Years and over) in Salfit Governorate by Economic Activity, Sex and Age Group, 2017

Economic Activity and Sex	المجموع Total	فئة العمر											النشاط الاقتصادي والجنس	
		Age Group	+65	64 - 60	59 - 55	54 - 50	49 - 45	44 - 40	39 - 35	34 - 30	29 - 25	24 - 20		19 - 15
Both Sexes														كلا الجنسين
Agriculture, forestry and fishing	416	40	24	47	62	65	45	36	20	27	29	21	21	الزراعة والحراثة وصيد الأسماك
Mining and quarrying	40	0	2	1	2	1	3	4	7	12	6	2	2	التعدين واستغلال المحاجر
Manufacturing	4,678	15	46	105	227	326	422	519	665	943	999	411	411	الصناعات التحويلية
Electricity, gas, steam and air conditioning supply	25	0	0	2	6	1	1	1	3	7	4	0	0	إمدادات الكهرباء والغاز والبخار وتكييف الهواء
Water supply; sewerage, waste management and remediation activities	12	0	0	4	0	1	0	2	2	1	2	0	0	إمدادات المياه وأنشطة الصرف الصحي وإدارة النفايات ومعالجتها
Construction	3,785	20	90	177	291	392	448	412	457	643	574	281	281	الإشاعات
Wholesale and retail trade; repair of motor vehicles and motorcycles	1,870	73	83	100	154	164	170	181	210	320	295	120	120	تجارة الجملة والمفرد (التجزئة) وإصلاح المركبات ذات المحركات والدراجات النارية
Transportation and storage	649	9	36	54	71	69	92	58	78	110	63	9	9	النقل والتخزين
Accommodation and food service activities	240	1	1	9	13	18	22	27	24	52	55	18	18	أنشطة خدمات الإقامة والطعام
Information and communication	157	1	0	3	8	5	11	14	29	54	30	2	2	المعلومات والاتصالات
Financial and insurance activities	242	0	0	5	11	9	15	23	61	82	35	1	1	الأنشطة المالية وأنشطة التأمين
Real estate activities	18	1	1	0	2	4	1	1	1	6	1	0	0	الأنشطة العقارية
Professional, scientific and technical activities	287	2	2	9	14	13	20	27	55	98	46	1	1	الأنشطة المهنية والعلمية والتقنية
Administrative and support service activities	115	2	4	6	15	10	15	14	13	15	16	5	5	أنشطة الخدمات الإدارية والخدمات المساندة
Public administration and defense; compulsory social security	2,614	3	16	135	210	271	422	477	487	412	167	14	14	الإدارة العامة والدفاع والضمان الاجتماعي الإلزامي
Education	1,844	3	12	162	211	242	285	338	317	219	53	2	2	التعليم
Human health and social work activities	509	2	9	14	29	49	64	60	96	129	55	2	2	أنشطة صحة الإنسان والعمل الاجتماعي
Arts, entertainment and recreation	74	1	3	4	8	3	5	8	7	18	15	2	2	الفنون والترفيه والتسليّة
Other service activities	430	4	8	19	42	44	39	50	76	68	64	16	16	أنشطة الخدمات الأخرى
Activities of households as employers; undifferentiated goods- and services-producing activities of households for own use	19	2	0	2	2	4	2	2	2	1	2	0	0	أنشطة الأسر المعيشية التي تستخدم أفراداً وأنشطة الأسر المعيشية في إنتاج سلع وخدمات غير محددة لاستخدامها الخاص
Activities of extraterritorial organizations and bodies	70	1	0	4	4	12	11	8	10	17	3	0	0	أنشطة المنظمات والهيئات التي تتجاوز الحدود الإقليمية (غير الخاضعة للولاية الوطنية)
Not Stated	629	4	13	31	56	71	72	80	73	113	82	34	34	غير مبين
Total	18,723	184	350	893	1,438	1,774	2,165	2,342	2,693	3,347	2,596	941	941	المجموع

جدول 25 (تابع): السكان الفلسطينيين (15 سنة فأكثر) في محافظة سلفيت العاملون حسب النشاط الاقتصادي والجنس و فئة العمر، 2017

Table 25 (Cont.): Employed Palestinian Population (15 Years and over) in Salfit Governorate by Economic Activity, Sex and Age Group, 2017

Economic Activity and Sex	المجموع Total	فئة العمر										النشاط الاقتصادي والجنس	
		Age Group	+65	64 - 60	59 - 55	54 - 50	49 - 45	44 - 40	39 - 35	34 - 30	29 - 25		24 - 20
Males													ذكور
Agriculture, forestry and fishing	363	34	17	34	51	58	39	34	20	26	29	21	الزراعة والحراثة وصيد الأسماك
Mining and quarrying	40	0	2	1	2	1	3	4	7	12	6	2	التعدين واستغلال المحاجر
Manufacturing	4,365	13	37	88	190	271	355	475	644	906	983	403	الصناعات التحويلية
Electricity, gas, steam and air conditioning supply	23	0	0	2	6	1	0	1	3	7	3	0	إمدادات الكهرباء والغاز والبخار وتكييف الهواء
Water supply; sewerage, waste management and remediation activities	11	0	0	4	0	1	0	2	2	1	1	0	امدادات المياه وأنشطة الصرف الصحي وإدارة النفايات ومعالجتها
Construction	3,773	20	90	177	291	392	446	412	456	637	571	281	الإشاعات
Wholesale and retail trade; repair of motor vehicles and motorcycles	1,573	57	71	80	128	137	146	154	168	266	249	117	تجارة الجملة والمفرد (التجزئة) وإصلاح المركبات ذات المحركات والدراجات النارية
Transportation and storage	645	9	36	53	71	68	91	58	78	109	63	9	النقل والتخزين
Accommodation and food service activities	229	1	1	9	11	16	22	23	23	51	55	17	انشطة خدمات الإقامة والطعام
Information and communication	122	1	0	3	7	3	10	14	26	39	17	2	المعلومات والاتصالات
Financial and insurance activities	180	0	0	5	10	7	14	21	46	57	19	1	الانشطة المالية وأنشطة التأمين
Real estate activities	15	1	1	0	2	4	1	0	1	5	0	0	الأنشطة العقارية
Professional, scientific and technical activities	214	2	2	8	14	10	18	20	43	68	29	0	الأنشطة المهنية والعلمية والتقنية
Administrative and support service activities	96	2	3	5	14	8	11	10	12	12	15	4	أنشطة الخدمات الإدارية والخدمات المساندة
Public administration and defense; compulsory social security	2,006	3	14	114	170	204	325	374	375	294	121	12	الإدارة العامة والدفاع والضمان الاجتماعي الإلزامي
Education	672	2	11	86	106	102	89	95	100	78	3	0	التعليم
Human health and social work activities	273	2	5	5	16	30	33	35	58	68	20	1	انشطة صحة الإنسان والعمل الاجتماعي
Arts, entertainment and recreation	56	1	3	4	7	1	5	6	4	12	11	2	الفنون والترفيه والتسليه
Other service activities	270	3	6	16	35	29	22	23	34	42	45	15	انشطة الخدمات الأخرى
Activities of households as employers; undifferentiated goods- and services-producing activities of households for own use	13	1	0	2	2	3	2	0	1	1	1	0	أنشطة الأسر المعيشية التي تستخدم أفراداً وأنشطة الاسر المعيشية في انتاج سلع وخدمات غير محددة لاستخدامها الخاص
Activities of extraterritorial organizations and bodies	43	1	0	3	3	9	6	7	4	9	1	0	انشطة المنظمات والهيئات التي تتجاوز الحدود الإقليمية (غير الخاضعة للولاية الوطنية)
Not Stated	591	4	13	25	52	65	65	71	72	108	82	34	غير مبين
Total	15,573	157	312	724	1,188	1,420	1,703	1,839	2,177	2,808	2,324	921	المجموع

جدول 25 (تابع): السكان الفلسطينيون (15 سنة فأكثر) في محافظة سلفيت العاملون حسب النشاط الاقتصادي والجنس وفئة العمر، 2017

Table 25 (Cont.): Employed Palestinian Population (15 Years and over) in Salfit Governorate by Economic Activity, Sex and Age Group, 2017

Economic Activity and Sex	المجموع Total	فئة العمر										النشاط الاقتصادي والجنس	
		Age Group											
		+65	64 - 60	59 - 55	54 - 50	49 - 45	44 - 40	39 - 35	34 - 30	29 - 25	24 - 20	19 - 15	
Females													إناث
Agriculture, forestry and fishing	53	6	7	13	11	7	6	2	0	1	0	0	الزراعة والحراثة وصيد الأسماك
Mining and quarrying	0	0	0	0	0	0	0	0	0	0	0	0	التعدين واستغلال المحاجر
Manufacturing	313	2	9	17	37	55	67	44	21	37	16	8	الصناعات التحويلية
Electricity, gas, steam and air conditioning supply	2	0	0	0	0	0	1	0	0	0	1	0	إمدادات الكهرباء والغاز والبخار وتكييف الهواء
Water supply; sewerage, waste management and remediation activities	1	0	0	0	0	0	0	0	0	0	1	0	إمدادات المياه وأنشطة الصرف الصحي وإدارة النفايات ومعالجتها
Construction	12	0	0	0	0	0	2	0	1	6	3	0	الإشاعات
Wholesale and retail trade; repair of motor vehicles and motorcycles	297	16	12	20	26	27	24	27	42	54	46	3	تجارة الجملة والمفرد (التجزئة) وإصلاح المركبات ذات المحركات والدراجات النارية
Transportation and storage	4	0	0	1	0	1	1	0	0	1	0	0	النقل والتخزين
Accommodation and food service activities	11	0	0	0	2	2	0	4	1	1	0	1	أنشطة خدمات الإقامة والطعام
Information and communication	35	0	0	0	1	2	1	0	3	15	13	0	المعلومات والاتصالات
Financial and insurance activities	62	0	0	0	1	2	1	2	15	25	16	0	الأنشطة المالية وأنشطة التأمين
Real estate activities	3	0	0	0	0	0	0	1	0	1	1	0	الأنشطة العقارية
Professional, scientific and technical activities	73	0	0	1	0	3	2	7	12	30	17	1	الأنشطة المهنية والعلمية والتقنية
Administrative and support service activities	19	0	1	1	1	2	4	4	1	3	1	1	أنشطة الخدمات الإدارية والخدمات المساندة
Public administration and defense; compulsory social security	608	0	2	21	40	67	97	103	112	118	46	2	الإدارة العامة والدفاع والضمان الاجتماعي الإلزامي
Education	1,172	1	1	76	105	140	196	243	217	141	50	2	التعليم
Human health and social work activities	236	0	4	9	13	19	31	25	38	61	35	1	أنشطة صحة الإنسان والعمل الاجتماعي
Arts, entertainment and recreation	18	0	0	0	1	2	0	2	3	6	4	0	الفنون والترفيه والتسليّة
Other service activities	160	1	2	3	7	15	17	27	42	26	19	1	أنشطة الخدمات الأخرى
Activities of households as employers; undifferentiated goods- and services-producing activities of households for own use	6	1	0	0	0	1	0	2	1	0	1	0	أنشطة الأسر المعيشية التي تستخدم أفراداً وأنشطة الأسر المعيشية في إنتاج سلع وخدمات غير محددة لاستخدامها الخاص
Activities of extraterritorial organizations and bodies	27	0	0	1	1	3	5	1	6	8	2	0	أنشطة المنظمات والهيئات التي تتجاوز الحدود الإقليمية (غير الخاضعة للولاية الوطنية)
Not Stated	38	0	0	6	4	6	7	9	1	5	0	0	غير مبين
Total	3,150	27	38	169	250	354	462	503	516	539	272	20	المجموع

جدول 26: السكان الفلسطينيون (15 سنة فأكثر) في محافظة سلفيت العاملون حسب فئة العمر والجنس والحالة العملية، 2017

Table 26: Employed Palestinian Population (15 Years and over) in Salfit Governorate by Age Group, Sex and Employment Status, 2017

Age Group and Sex	المجموع Total	Employment Status					فئة العمر والجنس
		الحالة العملية	عضو أسرة غير مدفوع الأجر Unpaid Family Member	عامل غير منتظم بأجر Irregular Wage Employee	عامل منتظم بأجر Regular Wage Employee	يعمل لحسابه Self Employed	
Both Sexes							كلا الجنسين
15 - 19	941	72	245	479	136	9	19 - 15
20 - 24	2,596	81	515	1,548	365	87	24 - 20
25 - 29	3,347	29	501	2,112	514	191	29 - 25
30 - 44	7,200	24	885	4,541	1,078	672	44 - 30
45 - 64	4,455	11	549	2,360	999	536	64 - 45
65+	184	9	15	32	103	25	+65
Total	18,723	226	2,710	11,072	3,195	1,520	المجموع
Males							ذكور
15 - 19	921	70	240	468	134	9	19 - 15
20 - 24	2,324	78	487	1,337	342	80	24 - 20
25 - 29	2,808	26	455	1,685	466	176	29 - 25
30 - 44	5,719	13	800	3,360	941	605	44 - 30
45 - 64	3,644	0	511	1,786	866	481	64 - 45
65+	157	2	14	31	85	25	+65
Total	15,573	189	2,507	8,667	2,834	1,376	المجموع
Females							إناث
15 - 19	20	2	5	11	2	0	19 - 15
20 - 24	272	3	28	211	23	7	24 - 20
25 - 29	539	3	46	427	48	15	29 - 25
30 - 44	1,481	11	85	1,181	137	67	44 - 30
45 - 64	811	11	38	574	133	55	64 - 45
65+	27	7	1	1	18	0	+65
Total	3,150	37	203	2,405	361	144	المجموع

جدول 27: السكان الفلسطينيون (15 سنة فأكثر) في محافظة سلفيت العاملون حسب المهنة الرئيسية والجنس والحالة العملية، 2017

Table 27: Employed Palestinian Population (15 Years and over) in Salfit Governorate by Main Occupation, Sex and Employment Status, 2017

Main Occupation and Sex	المجموع Total	Employment Status					المهنة الرئيسية والجنس
		الحالة العملية	صاحب عمل Employer	يعمل لحسابه Self Employed	عامل منتظم بأجر Regular Wage Employee	عامل غير منتظم بأجر Irregular Wage Employee	
Both Sexes							كلا الجنسين
Managers	1,458	0	7	458	98	895	المدراء
Professionals	3,854	4	67	3,521	170	92	الاختصاصيون
Technicians and Associate Professionals	1,077	8	45	953	54	17	الفنيون ومساعدو الاختصاصيين
Clerks	314	5	24	274	7	4	الكتابة
Service and Sales Workers	1,873	84	107	628	698	356	العاملون في البيع والخدمات
Skilled Agricultural & Fishery Workers	246	22	2	0	220	2	العمال المهرة في الزراعة وصيد الاسماك
Craft and Related Trade Workers	3,779	49	683	1,608	1,350	89	العاملون في الحرف والمهن ذات الصلة
Plant, Machine Operators & Assemblers	859	3	108	281	416	51	مشغلو ومجمعو الآلات والمعدات
Elementary Occupations	5,213	51	1,664	3,309	177	12	المهن الأولية
Not staed	50	0	3	40	5	2	غير مبين
Total	18,723	226	2,710	11,072	3,195	1,520	المجموع
Males							ذكور
Managers	1,266	0	7	341	87	831	المدراء
Professionals	2,307	2	23	2,107	103	72	الاختصاصيون
Technicians and Associate Professionals	684	8	21	590	50	15	الفنيون ومساعدو الاختصاصيين
Clerks	155	4	8	135	4	4	الكتابة
Service and Sales Workers	1,500	61	81	531	528	299	العاملون في البيع والخدمات
Skilled Agricultural & Fishery Workers	200	19	1	0	178	2	العمال المهرة في الزراعة وصيد الاسماك
Craft and Related Trade Workers	3,571	44	638	1,506	1,295	88	العاملون في الحرف والمهن ذات الصلة
Plant, Machine Operators & Assemblers	857	3	108	279	416	51	مشغلو ومجمعو الآلات والمعدات
Elementary Occupations	5,000	48	1,619	3,153	168	12	المهن الأولية
Not staed	33	0	1	25	5	2	غير مبين
Total	15,573	189	2,507	8,667	2,834	1,376	المجموع

جدول 27 (تابع): السكان الفلسطينيون (15 سنة فأكثر) في محافظة سلفيت العاملون حسب المهنة الرئيسية والجنس والحالة العملية، 2017

Table 27 (Cont.): Employed Palestinian Population (15 Years and over) in Salfit Governorate by Main Occupation, Sex and Employment Status, 2017

Main Occupation and Sex	المجموع Total	Employment Status				الحالة العملية		المهنة الرئيسية والجنس
		عضو أسرة غير مدفوع الأجر Unpaid Family Member	عامل غير منتظم بأجر Irregular Wage Employee	عامل منتظم بأجر Regular Wage Employee	يعمل لحسابه Self Employed	صاحب عمل Employer		
Females								اناث
Managers	192	0	0	117	11	64		المدراء
Professionals	1,547	2	44	1,414	67	20		الاختصاصيون
Technicians and Associate Professionals	393	0	24	363	4	2		الفنيون ومساعدو الاختصاصيين
Clerks	159	1	16	139	3	0		الكتابة
Service and Sales Workers	373	23	26	97	170	57		العاملون في البيع والخدمات
Skilled Agricultural & Fishery Workers	46	3	1	0	42	0		العمال المهرة في الزراعة وصيد الاسماك
Craft and Related Trade Workers	208	5	45	102	55	1		العاملون في الحرف والمهن ذات الصلة
Plant, Machine Operators & Assemblers	2	0	0	2	0	0		مشغلو ومجمعو الآلات والمعدات
Elementary Occupations	213	3	45	156	9	0		المهن الأولية
Not stated	17	0	2	15	0	0		غير مبين
Total	3,150	37	203	2,405	361	144		المجموع

جدول 28: السكان الفلسطينيون (15 سنة فأكثر) في محافظة سلفيت العاملين حسب النشاط الاقتصادي والجنس والقطاع، 2017

Table 28: Employed Palestinian Population (15 Years and over) in Salfit Governorate by Economic Activity, Sex and Sector, 2017

Economic Activity and Sex	المجموع Total	القطاع											النشاط الاقتصادي والجنس			
		Sector														
		هيئة دولية International Organization	وكالة غوث UNRWA	جمعية تعاونية Cooperative Association	هيئة او جمعية خيرية Non Profit Organization	حكومة اجنبية Foreign Government	سلطة محلية Local Authority	حكومة وطنية National Government	خاص اجنبي خارج المنشآت Foreign Private Outside Establishment	خاص اجنبي داخل المنشآت Foreign Private Inside Establishment	خاص وطني خارج المنشآت National Private Outside Establishment	خاص وطني داخل المنشآت National Private Inside Establishment				
Both Sexes																كلا الجنسين
Agriculture, forestry and fishing	416	0	0	0	0	0	0	0	25	34	272	85	الزراعة والحراجة وصيد الأسماك			
Mining and quarrying	40	0	0	0	0	1	0	0	1	12	5	21	التعدين واستغلال المحاجر			
Manufacturing	4,678	0	0	0	1	9	1	0	117	2,046	361	2,143	الصناعات التحويلية			
Electricity, gas, steam and air conditioning supply	25	0	0	0	0	1	1	0	5	5	3	10	إمدادات الكهرباء والغاز والبخار وتكييف الهواء			
Water supply; sewerage, waste management and remediation activities	12	0	0	0	0	0	1	2	0	4	3	2	امدادات المياه وأنشطة الصرف الصحي وإدارة النفايات ومعالجتها			
Construction	3,785	0	0	0	0	7	1	0	1,477	826	947	527	الإشاعات			
Wholesale and retail trade; repair of motor vehicles and motorcycles	1,870	0	0	0	0	2	1	1	25	167	379	1,295	تجارة الجملة والمفرد (التجزئة) وإصلاح المركبات ذات المحركات والدراجات النارية			
Transportation and storage	649	0	0	0	1	0	0	5	33	43	358	209	النقل والتخزين			
Accommodation and food service activities	240	0	0	0	0	0	0	0	8	90	24	118	انشطة خدمات الاقامة والطعام			
Information and communication	157	0	0	0	0	1	0	18	1	8	6	123	المعلومات والاتصالات			
Financial and insurance activities	242	2	0	0	1	1	0	5	0	47	8	178	الانشطة المالية وأنشطة التأمين			
Real estate activities	18	0	0	0	0	0	0	0	0	2	9	7	الأنشطة العقارية			
Professional, scientific and technical activities	287	0	0	0	0	1	1	2	5	35	37	206	الأنشطة المهنية والعلمية والتقنية			
Administrative and support service activities	115	0	0	0	0	1	0	1	25	40	10	38	أنشطة الخدمات الإدارية والخدمات المساندة			
Public administration and defense; compulsory social security	2,614	0	0	0	9	6	174	2,202	5	9	9	200	الإدارة العامة والدفاع والضمان الاجتماعي الإلزامي			
Education	1,844	1	4	2	8	1	9	1,215	5	15	40	544	التعليم			
Human health and social work activities	509	1	1	3	11	5	1	175	3	71	22	216	انشطة صحة الانسان والعمل الاجتماعي			
Arts, entertainment and recreation	74	0	0	0	1	0	0	2	12	11	10	38	الفنون والترفيه والتسلية			
Other service activities	430	1	0	15	28	0	4	64	11	36	36	235	انشطة الخدمات الأخرى			
Activities of households as employers; undifferentiated goods- and services-producing activities of households for own use	19	0	0	0	0	0	0	0	11	1	4	3	أنشطة الأسر المعيشية التي تستخدم أفراداً وأنشطة الأسر المعيشية في إنتاج سلع وخدمات غير محددة لاستخدامها الخاص			
Activities of extraterritorial organizations and bodies	70	26	4	0	3	5	2	6	3	10	2	9	انشطة المنظمات والهيئات التي تتجاوز الحدود الإقليمية (غير الخاضعة للولاية الوطنية)			
Not Stated	629	0	0	0	0	0	0	40	269	111	123	86	غير مبين			
Total	18,723	31	9	20	63	41	196	3,738	2,041	3,623	2,668	6,293	المجموع			

جدول 28 (تابع): السكان الفلسطينيون (15 سنة فأكثر) في محافظة سلفيت العاملون حسب النشاط الاقتصادي والجنس والقطاع، 2017

Table 28 (Cont.): Employed Palestinian Population (15 Years and over) in Salfit Governorate by Economic Activity, Sex and Sector, 2017

Economic Activity and Sex	المجموع Total	القطاع											النشاط الاقتصادي والجنس	
		هيئة دولية International Organization	وكالة غوث UNRWA	جمعية تعاونية Cooperative association	هيئة او جمعية خيرية Non Profit Organization	حكومة اجنبية Foreign Government	سلطة محلية Local authority	حكومة وطنية/ سلطة محلية National government	خاص اجنبي خارج المنشآت Foreign private outside establishment	خاص اجنبي داخل المنشآت Foreign private inside establishment	خاص وطني خارج المنشآت National private outside establishment	خاص وطني داخل المنشآت National private inside establishment		
Males														ذكور
Agriculture, forestry and fishing	363	0	0	0	0	0	0	0	25	32	228	78	الزراعة والحراجة وصيد الأسماك	
Mining and quarrying	40	0	0	0	0	1	0	0	1	12	5	21	التعدين واستغلال المحاجر	
Manufacturing	4,365	0	0	0	0	9	1	0	116	2,004	329	1,906	الصناعات التحويلية	
Electricity, gas, steam and air conditioning supply	23	0	0	0	0	1	1	0	5	5	3	8	إمدادات الكهرباء والغاز والبخار وتكييف الهواء	
Water supply; sewerage, waste management and remediation activities	11	0	0	0	0	0	1	1	0	4	3	2	امدادات المياه وأنشطة الصرف الصحي وإدارة النفايات ومعالجتها	
Construction	3,773	0	0	0	0	7	1	0	1,477	826	945	517	الإشاعات	
Wholesale and retail trade; repair of motor vehicles and motorcycles	1,573	0	0	0	0	2	1	1	25	161	330	1,053	تجارة الجملة والمفرد (التجزئة) وإصلاح المركبات ذات المحركات والدراجات النارية	
Transportation and storage	645	0	0	0	1	0	0	3	33	43	358	207	النقل والتخزين	
Accommodation and food service activities	229	0	0	0	0	0	0	0	8	90	24	107	أنشطة خدمات الإقامة والطعام	
Information and communication	122	0	0	0	0	1	0	15	1	7	4	94	المعلومات والاتصالات	
Financial and insurance activities	180	2	0	0	1	1	0	4	0	44	4	124	الأنشطة المالية وأنشطة التأمين	
Real estate activities	15	0	0	0	0	0	0	0	0	1	9	5	الأنشطة العقارية	
Professional, scientific and technical activities	214	0	0	0	0	1	1	2	5	32	31	142	الأنشطة المهنية والعلمية والتقنية	
Administrative and support service activities	96	0	0	0	0	1	0	1	22	37	8	27	أنشطة الخدمات الإدارية والخدمات المساندة	
Public administration and defense; compulsory social security	2,006	0	0	0	7	5	148	1,701	5	8	6	126	الإدارة العامة والدفاع والضمان الاجتماعي الإلزامي	
Education	672	0	2	0	2	0	1	482	3	7	9	166	التعليم	
Human health and social work activities	273	0	0	1	5	5	0	79	3	62	8	110	أنشطة صحة الإنسان والعمل الاجتماعي	
Arts, entertainment and recreation	56	0	0	0	0	0	0	2	12	10	8	24	الفنون والترفيه والتسليّة	
Other service activities	270	1	0	4	11	0	2	56	11	32	24	129	أنشطة الخدمات الأخرى	
Activities of households as employers; undifferentiated goods- and services-producing activities of households for own use	13	0	0	0	0	0	0	0	10	1	2	0	أنشطة الأسر المعيشية التي تستخدم أفراداً وأنشطة الأسر المعيشية في إنتاج سلع وخدمات غير محددة لاستخدامها الخاص	
Activities of extraterritorial organizations and bodies	43	14	2	0	2	5	0	5	3	6	1	5	أنشطة المنظمات والهيئات التي تتجاوز الحدود الإقليمية (غير الخاضعة للولاية الوطنية)	
Not Stated	591	0	0	0	0	0	0	13	269	110	123	76	غير مبين	
Total	15,573	17	4	5	29	39	157	2,365	2,034	3,534	2,462	4,927	المجموع	

جدول 28 (تابع): السكان الفلسطينيين (15 سنة فأكثر) في محافظة سلفيت العاملون حسب النشاط الاقتصادي والجنس والقطاع، 2017

Table 28 (Cont.): Employed Palestinian Population (15 Years and over) in Salfit Governorate by Economic Activity, Sex and Sector, 2017

Economic Activity and Sex	المجموع Total	القطاع											النشاط الاقتصادي والجنس	
		Sector												
		هيئة دولية International Organization	وكالة غوث UNRWA	جمعية تعاونية Cooperative association	هيئة او جمعية خيرية Non Profit Organization	حكومة اجنبية Foreign Government	سلطة محلية Local authority	حكومة وطنية/ سلطة محلية National government	خاص اجنبي خارج المنشآت Foreign private outside establishment	خاص اجنبي داخل المنشآت Foreign private inside establishment	خاص وطني خارج المنشآت National private outside establishment	خاص وطني داخل المنشآت National private inside establishment		
Females														اناث
Agriculture, forestry and fishing	53	0	0	0	0	0	0	0	0	2	44	7	الزراعة والحراجة وصيد الأسماك	
Mining and quarrying	0	0	0	0	0	0	0	0	0	0	0	0	التعدين واستغلال المحاجر	
Manufacturing	313	0	0	0	1	0	0	0	1	42	32	237	الصناعات التحويلية	
Electricity, gas, steam and air conditioning supply	2	0	0	0	0	0	0	0	0	0	0	2	إمدادات الكهرباء والغاز والبخار وتكييف الهواء	
Water supply; sewerage, waste management and remediation activities	1	0	0	0	0	0	1	0	0	0	0	0	امدادات المياه وأنشطة الصرف الصحي وإدارة النفايات ومعالجتها	
Construction	12	0	0	0	0	0	0	0	0	0	2	10	الإشاعات	
Wholesale and retail trade; repair of motor vehicles and motorcycles	297	0	0	0	0	0	0	0	0	6	49	242	تجارة الجملة والمفرد (التجزئة) وإصلاح المركبات ذات المحركات والدراجات النارية	
Transportation and storage	4	0	0	0	0	0	2	0	0	0	0	2	النقل والتخزين	
Accommodation and food service activities	11	0	0	0	0	0	0	0	0	0	0	11	انشطة خدمات الاقامة والطعام	
Information and communication	35	0	0	0	0	0	3	0	1	2	29	المعلومات والاتصالات		
Financial and insurance activities	62	0	0	0	0	0	1	0	3	4	54	الانشطة المالية وأنشطة التأمين		
Real estate activities	3	0	0	0	0	0	0	0	1	0	2	الانشطة العقارية		
Professional, scientific and technical activities	73	0	0	0	0	0	0	0	3	6	64	الانشطة المهنية والعلمية والتقنية		
Administrative and support service activities	19	0	0	0	0	0	0	0	3	3	2	11	أنشطة الخدمات الإدارية والخدمات المساندة	
Public administration and defense; compulsory social security	608	0	0	0	2	1	26	501	0	1	3	74	الإدارة العامة والدفاع والضمان الاجتماعي الإلزامي	
Education	1,172	1	2	2	6	1	8	733	2	8	31	378	التعليم	
Human health and social work activities	236	1	1	2	6	0	1	96	0	9	14	106	انشطة صحة الانسان والعمل الاجتماعي	
Arts, entertainment and recreation	18	0	0	0	1	0	0	0	0	1	2	14	الفنون والترفيه والتسلية	
Other service activities	160	0	0	11	17	0	2	8	0	4	12	106	انشطة الخدمات الأخرى	
Activities of households as employers; undifferentiated goods- and services-producing activities of households for own use	6	0	0	0	0	0	0	0	1	0	2	3	أنشطة الأسر المعيشية التي تستخدم أفراداً وأنشطة الأسر المعيشية في إنتاج سلع وخدمات غير محددة لاستخدامها الخاص	
Activities of extraterritorial organizations and bodies	27	12	2	0	1	0	2	1	0	4	1	4	انشطة المنظمات والهيئات التي تتجاوز الحدود الإقليمية (غير الخاضعة للولاية الوطنية)	
Not Stated	38	0	0	0	0	0	0	27	0	1	0	10	غير مبين	
Total	3,150	14	5	15	34	2	39	1,373	7	89	206	1,366	المجموع	

جدول 29: السكان الفلسطينيون (15 سنة فأكثر) في محافظة سلفيت المتعطلون الذين سبق لهم العمل حسب فئة العمر والجنس والمهنة الرئيسية، 2017
Table 29: Unemployed Ever Worked Palestinian Population (15 Years and over) in Salfit Governorate by Age Group, Sex and Main Occupation, 2017

Age Group and Sex	المجموع Total	المهنة الرئيسية										فئة العمر والجنس
		غير مبين Not staed	المهن الأولية Elementary Occupations	مشغلو ومجمعو الالات والمعدات Plant, Machine Operators & Assemblers	العاملون في الحرف والمهن ذات الصلة Craft and Related Trade Workers	العمال المهرة في الزراعة وصيد الاسماك Skilled Agricultural & Fishery Workers	العاملون في البيع والخدمات Service and Sales Workers	الكتبة Clerks	الفنيون ومساعدو الاختصاصيين Technicians and Associate Professionals	الاختصاصيون Professionals	المدرء Managers	
Both Sexes												كلا الجنسين
15 - 19	74	0	50	1	19	1	3	0	0	0	0	19 - 15
20 - 24	167	1	85	0	45	1	12	2	8	12	1	24 - 20
25 - 44	454	3	156	8	103	0	40	20	23	90	11	44 - 25
45 - 64	229	0	75	16	85	7	10	1	2	13	20	64 - 45
65+	14	1	4	2	4	0	1	0	1	1	0	+65
Total	938	5	370	27	256	9	66	23	34	116	32	المجموع
Males												ذكور
15 - 19	73	0	50	1	19	1	2	0	0	0	0	19 - 15
20 - 24	144	1	85	0	45	1	6	0	2	4	0	24 - 20
25 - 44	324	1	150	8	96	0	25	3	7	24	10	44 - 25
45 - 64	212	0	73	16	80	7	5	1	2	9	19	64 - 45
65+	14	1	4	2	4	0	1	0	1	1	0	+65
Total	767	3	362	27	244	9	39	4	12	38	29	المجموع
Females												اناث
15 - 19	1	0	0	0	0	0	1	0	0	0	0	19 - 15
20 - 24	23	0	0	0	0	0	6	2	6	8	1	24 - 20
25 - 44	130	2	6	0	7	0	15	17	16	66	1	44 - 25
45 - 64	17	0	2	0	5	0	5	0	0	4	1	64 - 45
65+	0	0	0	0	0	0	0	0	0	0	0	+65
Total	171	2	8	0	12	0	27	19	22	78	3	المجموع

جدول 30: السكان الفلسطينيون (15 سنة فأكثر) في محافظة سلفيت المتعطلون الذين سبق لهم العمل حسب فئة العمر والجنس والحالة العملية، 2017

Table 30: Unemployed Ever Worked Palestinian Population (15 Years and over) in Salfit Governorate by Age Group, Sex and Employment Status, 2017

Age Group and Sex	المجموع Total	Employment Status				الحالة العملية		فئة العمر والجنس
		عضو أسرة غير مدفوع الأجر Unpaid Family Member	عامل غير منتظم بأجر Irregular Wage Employee	عامل منتظم بأجر Regular Wage Employee	يعمل لحسابه Self Employed	صاحب عمل Employer		
Both Sexes								كلا الجنسين
15 - 19	74	4	41	25	4	0		19 - 15
20 - 24	167	3	86	61	17	0		24 - 20
25 - 44	454	3	185	189	67	10		44 - 25
45 - 64	229	0	90	63	59	17		64 - 45
65+	14	0	2	5	6	1		+65
Total	938	10	404	343	153	28		المجموع
Males								ذكور
15 - 19	73	4	41	24	4	0		19 - 15
20 - 24	144	3	78	47	16	0		24 - 20
25 - 44	324	2	137	117	60	8		44 - 25
45 - 64	212	0	85	52	58	17		64 - 45
65+	14	0	2	5	6	1		+65
Total	767	9	343	245	144	26		المجموع
Females								اناث
15 - 19	1	0	0	1	0	0		19 - 15
20 - 24	23	0	8	14	1	0		24 - 20
25 - 44	130	1	48	72	7	2		44 - 25
45 - 64	17	0	5	11	1	0		64 - 45
65+	0	0	0	0	0	0		+65
Total	171	1	61	98	9	2		المجموع

جدول 31: السكان الفلسطينيون (15 سنة فأكثر) في محافظة سلفيت غير النشيطين اقتصادياً حسب فئة العمر والجنس والسبب لعدم نشاطهم، 2017
Table 31: Palestinian Population (15 Years and over) in Salfit Governorate Not Economically Active by Age Group, Sex and Reason for Not Being Active, 2017

Age Group and Sex	المجموع Total	Reason for Not Being Active				فئة العمر والجنس
		وجود إيراد/ المتقاعد/أخرى Another Source of Income/ Retirement/ Other	العجز/ كبير السن/المرض Disability/Old/Illness	التفرغ لأعمال المنزل Housekeeping	التفرغ للدراسة/التدريب Studying/ Training	
Both Sexes						كلا الجنسين
15 - 19	6,366	62	45	399	5,860	19 - 15
20 - 24	3,995	75	44	1,660	2,216	24 - 20
25 - 29	2,210	35	43	1,894	238	29 - 25
30 - 34	1,625	27	39	1,509	50	34 - 30
35 - 39	1,477	54	43	1,350	30	39 - 35
40 - 44	1,383	52	39	1,265	27	44 - 40
45 - 49	1,304	68	57	1,153	26	49 - 45
50 - 54	1,287	80	171	1,025	11	54 - 50
55 - 59	1,095	154	245	690	6	59 - 55
60 - 64	1,077	236	417	424	0	64 - 60
65+	2,454	311	1,806	337	0	+65
Total	24,273	1,154	2,949	11,706	8,464	المجموع
Males						نكور
15 - 19	2,647	52	25	0	2,570	19 - 15
20 - 24	1,013	52	26	0	935	24 - 20
25 - 29	156	25	34	0	97	29 - 25
30 - 34	61	21	27	0	13	34 - 30
35 - 39	78	46	30	0	2	39 - 35
40 - 44	76	42	33	0	1	44 - 40

جدول 31 (تابع): السكان الفلسطينيون (15 سنة فأكثر) في محافظة سلفيت غير النشيطين اقتصادياً حسب فئة العمر والجنس والسبب لعدم نشاطهم، 2017

Table 31 (Cont.): Palestinian Population (15 Years and over) in Salfit Governorate Not Economically Active by Age Group, Sex and Reason for Not Being Active, 2017

Age Group and Sex	المجموع Total	Reason for Not Being Active			السبب لعدم نشاطهم	فئة العمر والجنس
		وجود إيراد/ المتقاعد/أخرى Another Source of Income/ Retirement/ Other	العجز/ كبر السن/المرض Disability/Old/Illness	التفرغ لأعمال المنزل Housekeeping		
45 - 49	86	58	28	0	0	49 - 45
50 - 54	160	54	106	0	0	54 - 50
55 - 59	253	118	134	0	1	59 - 55
60 - 64	393	176	217	0	0	64 - 60
65+	957	240	717	0	0	+65
Total	5,880	884	1,377	0	3,619	المجموع
Females						اناث
15 - 19	3,719	10	20	399	3,290	19 - 15
20 - 24	2,982	23	18	1,660	1,281	24 - 20
25 - 29	2,054	10	9	1,894	141	29 - 25
30 - 34	1,564	6	12	1,509	37	34 - 30
35 - 39	1,399	8	13	1,350	28	39 - 35
40 - 44	1,307	10	6	1,265	26	44 - 40
45 - 49	1,218	10	29	1,153	26	49 - 45
50 - 54	1,127	26	65	1,025	11	54 - 50
55 - 59	842	36	111	690	5	59 - 55
60 - 64	684	60	200	424	0	64 - 60
65+	1,497	71	1,089	337	0	+65
Total	18,393	270	1,572	11,706	4,845	المجموع

جدول 32: أرباب الأسر الفلسطينية الخاصة (15 سنة فأكثر) في محافظة سلفيت حسب فئة العمر والجنس والعلاقة بقوة العمل، 2017
Table 32: Heads of Private Palestinian Households (15 Years and over) in Salfit Governorate by Age Group, Sex and Activity Status, 2017

Age group and Sex of Head of Household	المجموع Total	العلاقة بقوة العمل لرب الأسرة Activity Status of Head of Household		فئة العمر والجنس لرب الأسرة
		غير نشيطين اقتصادياً Not Economically Active	نشطون اقتصادياً Economically Active	
Both Sexes				كلا الجنسين
15 - 19	17	2	15	19 - 15
20 - 24	550	23	527	24 - 20
25 - 29	1,855	28	1,827	29 - 25
30 - 34	2,086	43	2,043	34 - 30
35 - 39	1,985	97	1,888	39 - 35
40 - 44	1,928	116	1,812	44 - 40
45 - 49	1,749	176	1,573	49 - 45
50 - 54	1,633	292	1,341	54 - 50
55 - 59	1,260	412	848	59 - 55
60 - 64	916	543	373	64 - 60
65+	1,689	1,496	193	+65
Total	15,668	3,228	12,440	المجموع
Males				ذكور
15 - 19	15	0	15	19 - 15
20 - 24	542	16	526	24 - 20
25 - 29	1,838	16	1,822	29 - 25
30 - 34	2,046	18	2,028	34 - 30
35 - 39	1,918	54	1,864	39 - 35
40 - 44	1,813	52	1,761	44 - 40
45 - 49	1,591	76	1,515	49 - 45
50 - 54	1,427	152	1,275	54 - 50
55 - 59	1,041	246	795	59 - 55
60 - 64	742	389	353	64 - 60
65+	1,065	889	176	+65
Total	14,038	1,908	12,130	المجموع
Females				إناث
15 - 19	2	2	0	19 - 15
20 - 24	8	7	1	24 - 20
25 - 29	17	12	5	29 - 25
30 - 34	40	25	15	34 - 30
35 - 39	67	43	24	39 - 35
40 - 44	115	64	51	44 - 40
45 - 49	158	100	58	49 - 45
50 - 54	206	140	66	54 - 50
55 - 59	219	166	53	59 - 55
60 - 64	174	154	20	64 - 60
65+	624	607	17	+65
Total	1,630	1,320	310	المجموع

جدول 33: أرباب الأسر الفلسطينية الخاصة (15 سنة فأكثر) في محافظة سلفيت العاملون حسب النشاط الاقتصادي والجنس والحالة العملية، 2017

Table 33: Employed Heads of Private Palestinian Households (15 Years and over) in Salfit Governorate by Economic Activity, Sex and Employment Status, 2017

Economic Activity and Sex	المجموع Total	الحالة العملية لرب الأسرة					النشاط الاقتصادي والجنس
		Employment Status	عوض أسرة غير مدفوع الأجر Unpaid Family Member	عامل غير منتظم بأجر Irregular Wage Employee	عامل منتظم بأجر Regular Wage Employee	يعمل لحسابه Self Employed	
Both Sexes							كلا الجنسين
Agriculture, forestry and fishing	312	7	29	57	189	30	الزراعة والحراثة وصيد الأسماك
Mining and quarrying	25	0	2	18	3	2	التعدين واستغلال المحاجر
Manufacturing	2,879	8	504	1,670	316	381	الصناعات التحويلية
Electricity, gas, steam and air conditioning supply	17	0	2	14	0	1	إمدادات الكهرباء والغاز والبخار وتكييف الهواء
Water supply; sewerage, waste management and remediation activities	9	0	0	5	3	1	إمدادات المياه وأنشطة الصرف الصحي وإدارة النفايات ومعالجتها
Construction	2,801	1	737	1,029	721	313	الإشاعات
Wholesale and retail trade; repair of motor vehicles and motorcycles	1,177	7	49	275	498	348	تجارة الجملة والمفرد (التجزئة) وإصلاح المركبات ذات المحركات والدراجات النارية
Transportation and storage	539	0	69	115	312	43	النقل والتخزين
Accommodation and food service activities	123	0	22	54	27	20	أنشطة خدمات الإقامة والطعام
Information and communication	75	0	1	65	7	2	المعلومات والاتصالات
Financial and insurance activities	128	2	1	118	2	5	الأنشطة المالية وأنشطة التأمين
Real estate activities	13	1	1	1	6	4	الأنشطة العقارية
Professional, scientific and technical activities	139	0	5	36	44	54	الأنشطة المهنية والعلمية والتقنية
Administrative and support service activities	71	1	18	32	17	3	أنشطة الخدمات الإدارية والخدمات المساندة
Public administration and defense; compulsory social security	1,737	0	19	1,718	0	0	الإدارة العامة والدفاع والضمان الاجتماعي الإلزامي
Education	691	0	9	664	11	7	التعليم
Human health and social work activities	222	0	12	171	27	12	أنشطة صحة الإنسان والعمل الاجتماعي
Arts, entertainment and recreation	34	0	4	17	11	2	الفنون والترفيه والتسليّة
Other service activities	198	0	12	124	51	11	أنشطة الخدمات الأخرى
Activities of households as employers; undifferentiated goods- and services-producing activities of households for own use	13	0	2	6	4	1	أنشطة الأسر المعيشية التي تستخدم أفراداً وأنشطة الأسر المعيشية في إنتاج سلع وخدمات غير محددة لاستخدامها الخاص
Activities of extraterritorial organizations and bodies	34	0	2	32	0	0	أنشطة المنظمات والهيئات التي تتجاوز الحدود الإقليمية (غير الخاضعة للولاية الوطنية)
Not Stated	454	1	130	199	67	57	غير مبين
Total	11,691	28	1,630	6,420	2,316	1,297	المجموع

جدول 33 (تابع): أرباب الأسر الفلسطينية الخاصة (15 سنة فأكثر) في محافظة سلفيت العاملون حسب النشاط الاقتصادي والجنس والحالة العملية، 2017

Table 33 (Cont.): Employed Heads of Private Palestinian Households (15 Years and over) in Salfit Governorate by Economic Activity, Sex and Employment Status, 2017

Economic Activity and Sex	المجموع Total	الحالة العملية لرب الأسرة					النشاط الاقتصادي والجنس
		Employment Status	عوض أسرة غير مدفوع الأجر Unpaid Family Member	عامل غير منتظم بأجر Irregular Wage Employee	عامل منتظم بأجر Regular Wage Employee	يعمل لحسابه Self Employed	
Males							ذكور
Agriculture, forestry and fishing	302	7	28	56	181	30	الزراعة والحراجة وصيد الأسماك
Mining and quarrying	25	0	2	18	3	2	التعدين واستغلال المحاجر
Manufacturing	2,815	6	490	1,634	304	381	الصناعات التحويلية
Electricity, gas, steam and air conditioning supply	17	0	2	14	0	1	إمدادات الكهرباء والغاز والبخار وتكييف الهواء
Water supply; sewerage, waste management and remediation activities	9	0	0	5	3	1	إمدادات المياه وأنشطة الصرف الصحي وإدارة النفايات ومعالجتها
Construction	2,801	1	737	1,029	721	313	الإشاعات
Wholesale and retail trade; repair of motor vehicles and motorcycles	1,131	7	48	268	464	344	تجارة الجملة والمفرد (التجزئة) وإصلاح المركبات ذات المحركات والدراجات النارية
Transportation and storage	537	0	69	113	312	43	النقل والتخزين
Accommodation and food service activities	123	0	22	54	27	20	أنشطة خدمات الإقامة والطعام
Information and communication	73	0	1	64	6	2	المعلومات والاتصالات
Financial and insurance activities	128	2	1	118	2	5	الأنشطة المالية وأنشطة التأمين
Real estate activities	13	1	1	1	6	4	الأنشطة العقارية
Professional, scientific and technical activities	139	0	5	36	44	54	الأنشطة المهنية والعلمية والتقنية
Administrative and support service activities	66	1	18	29	15	3	أنشطة الخدمات الإدارية والخدمات المساندة
Public administration and defense; compulsory social security	1,689	0	18	1,671	0	0	الإدارة العامة والدفاع والضمان الاجتماعي الإلزامي
Education	617	0	9	593	9	6	التعليم
Human health and social work activities	205	0	10	158	26	11	أنشطة صحة الإنسان والعمل الاجتماعي
Arts, entertainment and recreation	34	0	4	17	11	2	الفنون والترفيه والتسليّة
Other service activities	188	0	12	116	49	11	أنشطة الخدمات الأخرى
Activities of households as employers; undifferentiated goods- and services-producing activities of households for own use	12	0	2	6	3	1	أنشطة الأسر المعيشية التي تستخدم أفراداً وأنشطة الأسر المعيشية في إنتاج سلع وخدمات غير محددة لاستخدامها الخاص
Activities of extraterritorial organizations and bodies	34	0	2	32	0	0	أنشطة المنظمات والهيئات التي تتجاوز الحدود الإقليمية (غير الخاضعة للولاية الوطنية)
Not Stated	452	1	130	197	67	57	غير مبين
Total	11,410	26	1,611	6,229	2,253	1,291	المجموع

جدول 33 (تابع): أرباب الأسر الفلسطينية الخاصة (15 سنة فأكثر) في محافظة سلفيت العاملون حسب النشاط الاقتصادي والجنس والحالة العملية، 2017

Table 33 (Cont.): Employed Heads of Private Palestinian Households (15 Years and over) in Salfit Governorate by Economic Activity, Sex and Employment Status, 2017

Economic Activity and Sex	المجموع Total	الحالة العملية لرب الأسرة					النشاط الاقتصادي والجنس
		Employment Status	عوض أسرة غير مدفوع الأجر Unpaid Family Member	عامل غير منتظم بأجر Irregular Wage Employee	عامل منتظم بأجر Regular Wage Employee	يعمل لحسابه Self Employed	
Females							إناث
Agriculture, forestry and fishing	10	0	1	1	8	0	الزراعة والحراجة وصيد الأسماك
Mining and quarrying	0	0	0	0	0	0	التعدين واستغلال المحاجر
Manufacturing	64	2	14	36	12	0	الصناعات التحويلية
Electricity, gas, steam and air conditioning supply	0	0	0	0	0	0	إمدادات الكهرباء والغاز والبخار وتكييف الهواء
Water supply; sewerage, waste management and remediation activities	0	0	0	0	0	0	إمدادات المياه وأنشطة الصرف الصحي وإدارة النفايات ومعالجتها
Construction	0	0	0	0	0	0	الإقشاءات
Wholesale and retail trade; repair of motor vehicles and motorcycles	46	0	1	7	34	4	تجارة الجملة والمفرد (التجزئة) وإصلاح المركبات ذات المحركات والدراجات النارية
Transportation and storage	2	0	0	2	0	0	النقل والتخزين
Accommodation and food service activities	0	0	0	0	0	0	أنشطة خدمات الإقامة والطعام
Information and communication	2	0	0	1	1	0	المعلومات والاتصالات
Financial and insurance activities	0	0	0	0	0	0	الأنشطة المالية وأنشطة التأمين
Real estate activities	0	0	0	0	0	0	الأنشطة العقارية
Professional, scientific and technical activities	0	0	0	0	0	0	الأنشطة المهنية والعلمية والتقنية
Administrative and support service activities	5	0	0	3	2	0	أنشطة الخدمات الإدارية والخدمات المساندة
Public administration and defense; compulsory social security	48	0	1	47	0	0	الإدارة العامة والدفاع والضمان الاجتماعي الإلزامي
Education	74	0	0	71	2	1	التعليم
Human health and social work activities	17	0	2	13	1	1	أنشطة صحة الإنسان والعمل الاجتماعي
Arts, entertainment and recreation	0	0	0	0	0	0	الفنون والترفيه والتسليّة
Other service activities	10	0	0	8	2	0	أنشطة الخدمات الأخرى
Activities of households as employers; undifferentiated goods- and services-producing activities of households for own use	1	0	0	0	1	0	أنشطة الأسر المعيشية التي تستخدم أفراداً وأنشطة الأسر المعيشية في إنتاج سلع وخدمات غير محددة لاستخدامها الخاص
Activities of extraterritorial organizations and bodies	0	0	0	0	0	0	أنشطة المنظمات والهيئات التي تتجاوز الحدود الإقليمية (غير الخاضعة للولاية الوطنية)
Not Stated	2	0	0	2	0	0	غير مبين
Total	281	2	19	191	63	6	المجموع

جدول 34: الأسر الفلسطينية الخاصة والأفراد في محافظة سلفيت حسب حجم الأسرة وعدد الأفراد النشيطين اقتصادياً فيها، 2017

Table 34: Private Palestinian Households and Persons in Households in Salfit Governorate by Size of Household and Number of Economically Active Members, 2017

Household Size	المجموع Total		Households and Persons by Number of Economically Active Members										حجم الأسرة		
			+ 5		4		3		2		1			0	
	Persons أفراد	Households أسر	Persons أفراد	Households أسر	Persons أفراد	Households أسر	Persons أفراد	Households أسر	Persons أفراد	Households أسر	Persons أفراد	Households أسر		Persons أفراد	Households أسر
1	834	834	0	193	193	641	641	1
2	4,174	2,087	526	263	2,356	1,178	1,292	646	2
3	6,429	2,143	84	28	1,557	519	4,257	1,419	531	177	3
4	9,812	2,453	.	.	56	14	504	126	2,724	681	5,964	1,491	564	141	4
5	12,555	2,511	25	5	385	77	1,060	212	3,755	751	6,800	1,360	530	106	5
6	13,806	2,301	222	37	576	96	1,716	286	4,170	695	6,816	1,136	306	51	6
7	12,110	1,730	189	27	861	123	1,533	219	3,416	488	5,824	832	287	41	7
8	7,336	917	272	34	632	79	984	123	1,936	242	3,384	423	128	16	8
9	3,834	426	171	19	351	39	639	71	1,053	117	1,566	174	54	6	9
10	1,660	166	120	12	240	24	250	25	420	42	620	62	10	1	10
11+	1,157	100	84	7	61	5	372	32	333	29	285	25	22	2	+11
Total	73,707	15,668	1,083	141	3,162	457	7,142	1,122	19,890	3,827	38,065	8,293	4,365	1,828	المجموع

جدول 35: الأسر الفلسطينية الخاصة في محافظة سلفيت حسب حجم الأسرة وعدد الأفراد المتعطلين عن العمل وعدد المعالين الذين تقل أعمارهم عن 15 سنة في الأسرة، 2017

Table 35: Private Palestinian Households in Salfit Governorate by Size, Number of Unemployed Members and Dependents Under 15 Years in Households, 2017

Household Size	مجموع الأسر Total Households	مجموع السكان Total Population	مجموع المعالين Total Dependents	مجموع المتعطلين عن العمل Total Unemployed	الأسر حسب عدد المعالين الذين تقل أعمارهم عن 15 سنة				الأسر حسب عدد أفراد الأسرة المتعطلين عن العمل				حجم الأسرة
					Household by Number of Dependents Under 15 Years in Household				Household by Number of Unemployed Members of Household				
					+3	2	1	0	+3	2	1	0	
1	834	834	0	23	0	0	0	834	0	0	23	811	1
2	2,087	4,174	25	209	0	0	25	2,062	0	7	195	1,885	2
3	2,143	6,429	1,451	358	0	33	1,385	725	0	26	306	1,811	3
4	2,453	9,812	3,566	438	36	1,628	202	587	2	34	364	2,053	4
5	2,511	12,555	5,233	517	1,471	212	377	451	7	59	377	2,068	5
6	2,301	13,806	5,932	576	1,241	422	378	260	22	79	349	1,851	6
7	1,730	12,110	5,254	432	1,061	339	229	101	15	55	275	1,385	7
8	917	7,336	3,165	294	641	165	84	27	15	40	169	693	8
9	426	3,834	1,675	148	348	50	20	8	11	24	65	326	9
10	166	1,660	717	98	138	16	10	2	7	21	29	109	10
11+	100	1,157	522	61	92	7	1	0	7	6	25	62	+11
Total	15,668	73,707	27,540	3,154	5,028	2,872	2,711	5,057	86	351	2,177	13,054	المجموع

جدول 36: السكان الفلسطينيون في محافظة سلفيت حسب فئة العمر والجنس ونوع الإعاقة، 2017

Table 36: Palestinian Population in Salfit Governorate by Age Group, Sex and Type of Disability, 2017

Age Group	Sex	مجموع السكان			نوع الإعاقة					الجنس	فئة العمر
		المجموع Total	غير ذوي الإعاقة Without Disability	ذوو الإعاقة* With Disability*	التواصل Communication	التذكر والتركيز Remembering and Concentrating	الحركة واستخدام الأيدي Mobility	السمع Hearing	البصر Seeing		
0 - 4	Both Sexes	9,953	9,908	45	14	12	24	8	9	كلا الجنسين	4 - 0
	Males	5,102	5,072	30	9	8	15	7	6	ذكور	
	Females	4,851	4,836	15	5	4	9	1	3	إناث	
5 - 9	Both Sexes	9,082	8,996	86	44	40	34	15	17	كلا الجنسين	9 - 5
	Males	4,666	4,616	50	30	26	17	9	11	ذكور	
	Females	4,416	4,380	36	14	14	17	6	6	إناث	
10 - 14	Both Sexes	8,521	8,441	80	40	38	31	11	21	كلا الجنسين	14 - 10
	Males	4,367	4,317	50	25	24	22	7	13	ذكور	
	Females	4,154	4,124	30	15	14	9	4	8	إناث	
15 - 19	Both Sexes	7,760	7,677	83	29	30	32	20	18	كلا الجنسين	19 - 15
	Males	4,011	3,968	43	21	17	19	11	4	ذكور	
	Females	3,749	3,709	40	8	13	13	9	14	إناث	
20 - 24	Both Sexes	7,533	7,465	68	19	14	35	15	18	كلا الجنسين	24 - 20
	Males	3,884	3,839	45	7	7	22	8	12	ذكور	
	Females	3,649	3,626	23	12	7	13	7	6	إناث	
25 - 29	Both Sexes	6,266	6,205	61	23	15	27	13	17	كلا الجنسين	29 - 25
	Males	3,306	3,258	48	18	12	20	9	13	ذكور	
	Females	2,960	2,947	13	5	3	7	4	4	إناث	
30 - 34	Both Sexes	4,661	4,600	61	16	11	20	17	14	كلا الجنسين	34 - 30
	Males	2,382	2,335	47	13	9	15	13	10	ذكور	
	Females	2,279	2,265	14	3	2	5	4	4	إناث	

جدول 36 (تابع): السكان الفلسطينيون في محافظة سلفيت حسب فئة العمر والجنس ونوع الإعاقة، 2017

Table 36 (Cont.): Palestinian Population in Salfit Governorate by Age Group, Sex and Type of Disability, 2017

Age Group	Sex	مجموع السكان			نوع الإعاقة					الجنس	فئة العمر
		المجموع Total	غير ذوي الإعاقة Without Disability	ذوو الإعاقة* With Disability*	التواصل Communication	التذكر والتركيز Remembering and Concentrating	الحركة واستخدام الأيدي Mobility	السمع Hearing	البصر Seeing		
35 - 39	Both Sexes	4,005	3,953	52	15	16	28	9	13	كلا الجنسين	39 - 35
	Males	2,018	1,983	35	7	10	22	8	8	ذكور	
	Females	1,987	1,970	17	8	6	6	1	5	إناث	
40 - 44	Both Sexes	3,677	3,602	75	12	10	34	14	25	كلا الجنسين	44 - 40
	Males	1,862	1,813	49	7	7	23	7	14	ذكور	
	Females	1,815	1,789	26	5	3	11	7	11	إناث	
45 - 49	Both Sexes	3,201	3,122	79	13	11	34	14	25	كلا الجنسين	49 - 45
	Males	1,610	1,555	55	7	6	26	9	18	ذكور	
	Females	1,591	1,567	24	6	5	8	5	7	إناث	
50 - 54	Both Sexes	2,837	2,716	121	24	12	53	21	40	كلا الجنسين	54 - 50
	Males	1,448	1,381	67	12	4	27	13	26	ذكور	
	Females	1,389	1,335	54	12	8	26	8	14	إناث	
55 - 59	Both Sexes	2,068	1,961	107	7	9	56	24	26	كلا الجنسين	59 - 55
	Males	1,052	998	54	4	5	29	10	12	ذكور	
	Females	1,016	963	53	3	4	27	14	14	إناث	
60 - 64	Both Sexes	1,479	1,383	96	7	11	47	21	33	كلا الجنسين	64 - 60
	Males	751	711	40	4	5	17	10	16	ذكور	
	Females	728	672	56	3	6	30	11	17	إناث	
65 - 69	Both Sexes	966	860	106	8	11	56	28	34	كلا الجنسين	69 - 65
	Males	464	426	38	4	5	17	11	9	ذكور	
	Females	502	434	68	4	6	39	17	25	إناث	

جدول 36 (تابع): السكان الفلسطينيون في محافظة سلفيت حسب فئة العمر والجنس ونوع الإعاقة، 2017

Table 36 (Cont.): Palestinian Population in Salfit Governorate by Age Group, Sex and Type of Disability, 2017

Age Group	Sex	مجموع السكان			نوع الإعاقة					الجنس	فئة العمر
		المجموع Total	غير ذوي الإعاقة Without Disability	ذوو الإعاقة* With Disability*	التواصل Communication	التذكر والتركيز Remembering and Concentrating	الحركة واستخدام الأيدي Mobility	السمع Hearing	البصر Seeing		
70 - 74	Both Sexes	631	514	117	11	13	70	36	40	كلا الجنسين	74 - 70
	Males	255	215	40	5	6	22	14	19	ذكور	
	Females	376	299	77	6	7	48	22	21	إناث	
75 - 79	Both Sexes	435	315	120	17	21	57	43	60	كلا الجنسين	79 - 75
	Males	175	134	41	8	10	13	18	24	ذكور	
	Females	260	181	79	9	11	44	25	36	إناث	
80 - 84	Both Sexes	341	227	114	8	21	66	57	42	كلا الجنسين	84 - 80
	Males	122	82	40	1	1	24	22	15	ذكور	
	Females	219	145	74	7	20	42	35	27	إناث	
85+	Both Sexes	288	155	133	35	42	65	69	53	كلا الجنسين	+ 85
	Males	121	67	54	12	12	30	26	16	ذكور	
	Females	167	88	79	23	30	35	43	37	إناث	
Total	Both Sexes	73,704	72,100	1,604	342	337	769	435	505	كلا الجنسين	المجموع
	Males	37,596	36,770	826	194	174	380	212	246	ذكور	
	Females	36,108	35,330	778	148	163	389	223	259	إناث	

Note: Disability includes a lot of difficulty, and can't at all.

ملاحظة: الإعاقة تشمل صعوبة كبيرة، ولا يستطيع مطلقاً.

*Number of persons with disability represents persons with at least one disability.

* عدد الأفراد ذوي الإعاقة يمثل الأفراد الذين لديهم إعاقة واحدة على الأقل.

جدول 37: السكان الفلسطينيون في محافظة سلفيت حسب نوع التجمع والجنس ونوع الإعاقة، 2017

Table 37: Palestinian Population in Salfit Governorate by Type of Locality, Sex and Type of Disability, 2017

Type of Locality	Sex	Total Population مجموع السكان			Type of Disability نوع الإعاقة					الجنس	نوع التجمع
		المجموع Total	غير ذوي الإعاقة Without Disability	ذوو الإعاقة* With Disability*	التواصل Communication	التذكر والتركيز Remembering and Concentrating	الحركة واستخدام الأيدي Mobility	السمع Hearing	البصر Seeing		
Total	Both Sexes	73,704	72,100	1,604	342	337	769	435	505	كلا الجنسين	المجموع
	Males	37,596	36,770	826	194	174	380	212	246	ذكور	
	Females	36,108	35,330	778	148	163	389	223	259	إناث	
Urban	Both Sexes	52,997	51,936	1,061	258	230	510	302	326	كلا الجنسين	حضر
	Males	27,015	26,486	529	144	117	249	139	161	ذكور	
	Females	25,982	25,450	532	114	113	261	163	165	إناث	
Rural	Both Sexes	20,707	20,164	543	84	107	259	133	179	كلا الجنسين	ريف
	Males	10,581	10,284	297	50	57	131	73	85	ذكور	
	Females	10,126	9,880	246	34	50	128	60	94	إناث	

Note: Disability includes a lot of difficulty, and can't at all.

ملاحظة: الإعاقة تشمل صعوبة كبيرة، ولا يستطيع مطلقاً.

*Number of persons with disability represents persons with at least one disability.

* عدد الأفراد ذوي الإعاقة يمثل الأفراد الذين لديهم إعاقة واحدة على الأقل.

جدول 38: انتشار الإعاقات بين السكان الفلسطينيين في محافظة سلفيت حسب الجنس وسبب ونوع الإعاقة، 2017

Table 38: Prevalence of Disabilities Among Palestinian Population in Salfit Governorate by Sex, Cause and Type of Disability, 2017

Cause of Disability	Sex	Type of Disability					الجنس	سبب الإعاقة
		التواصل Communication	التذكر والتركيز Remembering and Concentrating	الحركة واستخدام الأيدي Mobility	السمع Hearing	البصر Seeing		
Congenital / Genetic	Both Sexes	126	105	87	99	73	كلا الجنسين	خلقي/وراثي
	Males	80	65	60	64	44	ذكور	
	Females	46	40	27	35	29	إناث	
During Pregnancy/ Birth Related	Both Sexes	34	32	55	19	23	كلا الجنسين	ظروف متعلقة بالحمل/ بالولادة
	Males	18	17	26	10	9	ذكور	
	Females	16	15	29	9	14	إناث	
Illness	Both Sexes	104	89	306	115	226	كلا الجنسين	مرض
	Males	61	50	135	56	105	ذكور	
	Females	43	39	171	59	121	إناث	
Aging	Both Sexes	50	90	185	181	124	كلا الجنسين	كبر السن
	Males	16	27	54	69	42	ذكور	
	Females	34	63	131	112	82	إناث	
Work injury	Both Sexes	0	1	31	4	14	كلا الجنسين	اصابة عمل
	Males	0	1	29	2	13	ذكور	
	Females	0	0	2	2	1	إناث	
Traffic Accident	Both Sexes	4	3	28	1	2	كلا الجنسين	حادث سير
	Males	3	3	20	1	2	ذكور	
	Females	1	0	8	0	0	إناث	
Other Accident	Both Sexes	12	7	37	6	23	كلا الجنسين	حادث من نوع آخر
	Males	6	3	22	4	17	ذكور	
	Females	6	4	15	2	6	إناث	
Israeli Measurments, War	Both Sexes	2	0	29	5	6	كلا الجنسين	اجراءات اسرائيلية، حرب
	Males	2	0	28	4	6	ذكور	
	Females	0	0	1	1	0	إناث	
Other *	Both Sexes	10	10	11	5	14	كلا الجنسين	أخرى *
	Males	8	8	6	2	8	ذكور	
	Females	2	2	5	3	6	إناث	
Total	Both Sexes	342	337	769	435	505	كلا الجنسين	المجموع
	Males	194	174	380	212	246	ذكور	
	Females	148	163	389	223	259	إناث	

Note: Disability includes a lot of difficulty, and can't at all.

ملاحظة: الإعاقة تشمل صعوبة كبيرة، ولا يستطيع مطلقاً.

*Other: Includes Stress, Physical and Psychological Abuse and other reasons.

*أخرى: تشمل الضغط النفسي، سوء المعاملة الجسدية والنفسية وأسباب أخرى.

جدول 39: السكان الفلسطينيون ذوو الإعاقة (10 سنوات فأكثر) في محافظة سلفيت حسب الحالة التعليمية والجنس وفئة العمر، 2017

Table 39: Palestinian Population with Disability (10 Years and over) in Salfit Governorate by Educational Attainment, Sex and Age Group, 2017

Educational Attainment and Sex	المجموع Total	فئة العمر					الحالة التعليمية والجنس
		Age Group	+30	29 - 25	24 - 20	19 - 15	
Both Sexes							كلا الجنسين
Illiterate	539	444	21	17	22	35	امي
Can Read and Write	268	232	5	3	7	21	ملم
Elementary	248	190	8	12	14	24	ابتدائي
Preparatory	217	150	10	18	39	0	اعدادي
Secondary	113	88	12	12	1	0	ثانوي
Associate Diploma	25	25	0	0	0	0	دبلوم متوسط
Bachelor and above	63	52	5	6	0	0	بكالوريوس فأعلى
Total	1,473	1,181	61	68	83	80	المجموع
Males							ذكور
Illiterate	150	93	16	6	14	21	امي
Can Read and Write	159	132	5	2	5	15	ملم
Elementary	151	116	6	7	8	14	ابتدائي
Preparatory	140	101	8	15	16	0	اعدادي
Secondary	85	66	9	10	0	0	ثانوي
Associate Diploma	20	20	0	0	0	0	دبلوم متوسط
Bachelor and above	41	32	4	5	0	0	بكالوريوس فأعلى
Total	746	560	48	45	43	50	المجموع
Females							اناث
Illiterate	389	351	5	11	8	14	امي
Can Read and Write	109	100	0	1	2	6	ملم
Elementary	97	74	2	5	6	10	ابتدائي
Preparatory	77	49	2	3	23	0	اعدادي
Secondary	28	22	3	2	1	0	ثانوي
Associate Diploma	5	5	0	0	0	0	دبلوم متوسط
Bachelor and above	22	20	1	1	0	0	بكالوريوس فأعلى
Total	727	621	13	23	40	30	المجموع

جدول 40: السكان الفلسطينيون ذوو الاعاقة (15 سنوات فأكثر) في محافظة سلفيت حسب فئة العمر والجنس والعلاقة بقوة العمل، 2017

Table 40: Palestinian Population with Disability (15 Years and over) in Salfit Governorate by Age Group, Sex and Activity Status, 2017

Age Group and Sex	المجموع Total	العلاقة بقوة العمل			فئة العمر والجنس
		Activity Status		نشيطون اقتصادياً	
		غير نشيطين اقتصادياً Not Economically Active	Economically Active	عامل Employed	
		متعطّل لم يسبق له العمل Unemployed Never Worked	متعطّل سبق له العمل Unemployed Ever Worked		
Both Sexes					كلا الجنسين
15 - 17	57	53	2	1	17 - 15
18 - 29	155	97	10	4	29 - 18
30 - 49	267	133	8	10	49 - 30
50 - 59	228	165	1	8	59 - 50
60+	686	662	0	3	+60
Total	1,393	1,110	21	26	المجموع
Males					نكور
15 - 17	26	22	2	1	17 - 15
18 - 29	110	56	10	3	29 - 18
30 - 49	186	67	6	10	49 - 30
50 - 59	121	68	0	7	59 - 50
60+	253	234	0	3	+60
Total	696	447	18	24	المجموع
Females					اناث
15 - 17	31	31	0	0	17 - 15
18 - 29	45	41	0	1	29 - 18
30 - 49	81	66	2	0	49 - 30
50 - 59	107	97	1	1	59 - 50
60+	433	428	0	0	+60
Total	697	663	3	2	المجموع

جدول 41: السكان الفلسطينيون في محافظة سلفيت حسب فئة العمر والجنس ونوع التأمين الصحي، 2017

Table 41: Palestinian Population in Salfit Governorate by Age Group, Sex and Type of Health Insurance, 2017

Age Group	Sex	المجموع Total	غير المؤمنین صحياً Not Insured	المؤمنون صحياً Health Insured	نوع التأمين الصحي								فئة العمر	الجنس
					Type of Health Insurance									
					أخرى Others	إسرائيلي Israeli	وكالة وخاص UNRWA & Private	حكومي وخاص Governmental & Private	حكومي ووكالة Governmental & UNRWA	خاص Private	وكالة الغوث UNRWA	حكومي Governmental		
0 - 4	Both Sexes	9,953	4,370	5,583	51	200	38	45	274	478	288	4,209	كلا الجنسين	4 - 0
	Males	5,102	2,249	2,853	27	108	25	23	140	232	145	2,153	ذكور	
	Females	4,851	2,121	2,730	24	92	13	22	134	246	143	2,056	إناث	
5 - 9	Both Sexes	9,082	3,324	5,758	50	205	24	60	296	380	318	4,425	كلا الجنسين	9 - 5
	Males	4,666	1,683	2,983	24	104	11	31	142	211	180	2,280	ذكور	
	Females	4,416	1,641	2,775	26	101	13	29	154	169	138	2,145	إناث	
10 - 14	Both Sexes	8,521	2,836	5,685	29	199	33	45	276	314	318	4,471	كلا الجنسين	14 - 10
	Males	4,367	1,456	2,911	11	111	15	28	135	143	151	2,317	ذكور	
	Females	4,154	1,380	2,774	18	88	18	17	141	171	167	2,154	إناث	
15 - 19	Both Sexes	7,760	3,094	4,666	32	178	19	35	275	262	289	3,576	كلا الجنسين	19 - 15
	Males	4,011	1,641	2,370	15	89	7	20	127	135	158	1,819	ذكور	
	Females	3,749	1,453	2,296	17	89	12	15	148	127	131	1,757	إناث	
20 - 24	Both Sexes	7,533	4,152	3,381	31	105	21	14	158	272	288	2,492	كلا الجنسين	24 - 20
	Males	3,884	2,347	1,537	16	53	8	5	74	120	167	1,094	ذكور	
	Females	3,649	1,805	1,844	15	52	13	9	84	152	121	1,398	إناث	
25 - 29	Both Sexes	6,266	3,186	3,080	27	93	24	14	143	360	224	2,195	كلا الجنسين	29 - 25
	Males	3,306	1,912	1,394	6	47	11	3	64	184	110	969	ذكور	
	Females	2,960	1,274	1,686	21	46	13	11	79	176	114	1,226	إناث	
30 - 34	Both Sexes	4,661	1,820	2,841	28	83	22	22	148	249	152	2,137	كلا الجنسين	34 - 30
	Males	2,382	1,029	1,353	13	42	8	7	68	153	79	983	ذكور	
	Females	2,279	791	1,488	15	41	14	15	80	96	73	1,154	إناث	
35 - 39	Both Sexes	4,005	1,367	2,638	22	81	16	27	140	165	165	2,022	كلا الجنسين	39 - 35
	Males	2,018	724	1,294	12	45	7	12	47	88	81	1,002	ذكور	
	Females	1,987	643	1,344	10	36	9	15	93	77	84	1,020	إناث	
40 - 44	Both Sexes	3,677	1,164	2,513	22	100	16	15	147	154	147	1,912	كلا الجنسين	44 - 40
	Males	1,862	602	1,260	14	54	8	7	63	88	73	953	ذكور	
	Females	1,815	562	1,253	8	46	8	8	84	66	74	959	إناث	
45 - 49	Both Sexes	3,201	1,001	2,200	9	69	5	20	127	128	127	1,715	كلا الجنسين	49 - 45
	Males	1,610	532	1,078	7	41	3	11	51	66	57	842	ذكور	
	Females	1,591	469	1,122	2	28	2	9	76	62	70	873	إناث	

جدول 41 (تابع): السكان الفلسطينيون في محافظة سلفيت حسب فئة العمر والجنس ونوع التأمين الصحي، 2017

Table 41 (Cont.): Palestinian Population in Salfit Governorate by Age Group, Sex and Type of Health Insurance, 2017

Age Group	Sex	المجموع Total	غير المؤمنین صحياً Not Insured	المؤمنون صحياً Health Insured	نوع التأمين الصحي								الجنس	فئة العمر
					Type of Health Insurance									
					أخرى Others	إسرائيلي Israeli	وكالة وخاص UNRWA & Private	حكومي وخاص Governmental & Private	حكومي ووكالة Governmental & UNRWA	خاص Private	وكالة الغوث UNRWA	حكومي Governmental		
50 - 54	Both Sexes	2,837	805	2,032	13	50	12	5	120	120	101	1,611	كلا الجنسين	54 - 50
	Males	1,448	443	1,005	4	30	6	2	54	73	48	788	ذكور	
	Females	1,389	362	1,027	9	20	6	3	66	47	53	823	إناث	
55 - 59	Both Sexes	2,068	479	1,589	20	32	9	5	102	65	56	1,300	كلا الجنسين	59 - 55
	Males	1,052	267	785	8	15	2	4	45	38	26	647	ذكور	
	Females	1,016	212	804	12	17	7	1	57	27	30	653	إناث	
60 - 64	Both Sexes	1,479	293	1,186	13	32	3	1	63	40	53	981	كلا الجنسين	64 - 60
	Males	751	157	594	6	21	1	1	19	23	27	496	ذكور	
	Females	728	136	592	7	11	2	0	44	17	26	485	إناث	
65 - 69	Both Sexes	966	146	820	10	8	1	0	43	29	37	692	كلا الجنسين	69 - 65
	Males	464	72	392	7	3	1	0	19	18	11	333	ذكور	
	Females	502	74	428	3	5	0	0	24	11	26	359	إناث	
70 - 74	Both Sexes	631	97	534	4	10	0	0	46	16	23	435	كلا الجنسين	74 - 70
	Males	255	44	211	1	4	0	0	16	7	13	170	ذكور	
	Females	376	53	323	3	6	0	0	30	9	10	265	إناث	
75 - 79	Both Sexes	435	49	386	0	2	0	1	28	8	14	333	كلا الجنسين	79 - 75
	Males	175	19	156	0	0	0	0	8	2	2	144	ذكور	
	Females	260	30	230	0	2	0	1	20	6	12	189	إناث	
80 - 84	Both Sexes	341	56	285	2	2	0	1	21	8	11	240	كلا الجنسين	84 - 80
	Males	122	21	101	1	1	0	1	6	3	3	86	ذكور	
	Females	219	35	184	1	1	0	0	15	5	8	154	إناث	
85+	Both Sexes	288	59	229	2	0	0	0	15	6	9	197	كلا الجنسين	+ 85
	Males	121	25	96	1	0	0	0	3	3	2	87	ذكور	
	Females	167	34	133	1	0	0	0	12	3	7	110	إناث	
Total	Both Sexes	73,704	28,298	45,406	365	1,449	243	310	2,422	3,054	2,620	34,943	كلا الجنسين	المجموع
	Males	37,596	15,223	22,373	173	768	113	155	1,081	1,587	1,333	17,163	ذكور	
	Females	36,108	13,075	23,033	192	681	130	155	1,341	1,467	1,287	17,780	إناث	

جدول 42: السكان الفلسطينيون (18 سنة فأكثر) في محافظة سلفيت المصابون بأمراض مزمنة حسب الجنس وفئة العمر ونوع التجمع، 2017

Table 42: Palestinian Population (18 Years and over) in Salfit Governorate with Chronic Diseases by Sex, Age Group and Type of Locality, 2017

Sex and Age Group	المجموع Total	نوع التجمع Type of Locality		الجنس وفئة العمر
		ريف Rural	حضر Urban	
Both Sexes				كلا الجنسين
18 - 29	280	84	196	29 - 18
30 - 49	1,485	528	957	49 - 30
50 - 59	1,701	572	1,129	59 - 50
60+	2,463	659	1,804	+60
Total	5,929	1,843	4,086	المجموع
Males				نكور
18 - 29	179	53	126	29 - 18
30 - 49	719	249	470	49 - 30
50 - 59	762	262	500	59 - 50
60+	1,038	263	775	+60
Total	2,698	827	1,871	المجموع
Females				إناث
18 - 29	101	31	70	29 - 18
30 - 49	766	279	487	49 - 30
50 - 59	939	310	629	59 - 50
60+	1,425	396	1,029	+60
Total	3,231	1,016	2,215	المجموع



State of Palestine
Palestinian Central Bureau of Statistics
Population, Housing and Establishments Census 2017

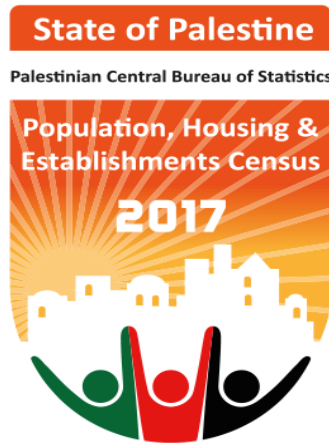

Population Final Results
Detailed Report
Salfit Governorate



PCBS

August, 2019

PAGE NUMBERS OF ENGLISH TEXT ARE PRINTED IN SQUARE BRACKETS.
TABLES ARE PRINTED IN ARABIC FORMAT (FROM RIGHT TO LEFT).

This document is prepared in accordance with the standard procedures stated in the Code of Practice for Palestine Official Statistics 2006

© August 2019.
All rights reserved

Citation:

Palestinian Central Bureau of Statistics, 2019. *Population, Housing and Establishments Census 2017: Census Final Results – Detailed Report – Salfit Governorate.*
Ramallah - Palestine.

All correspondence should be directed to:

Palestinian Central Bureau of Statistics

P. O. Box 1647, Ramallah – Palestine.

Tel: (970/972) 2 2982700

Fax: (970/972) 2 2982710

Toll Free: 1800300300

E-Mail : diwan@pcbs.gov.ps

Website: <http://www.pcbs.gov.ps>

Reference ID: 2454



القدس

عاصمة الثقافة الإسلامية

al QUDS

Jerusalem, Capital of Islamic Culture 2019

Printing of this report was funded by the People's Republic of China

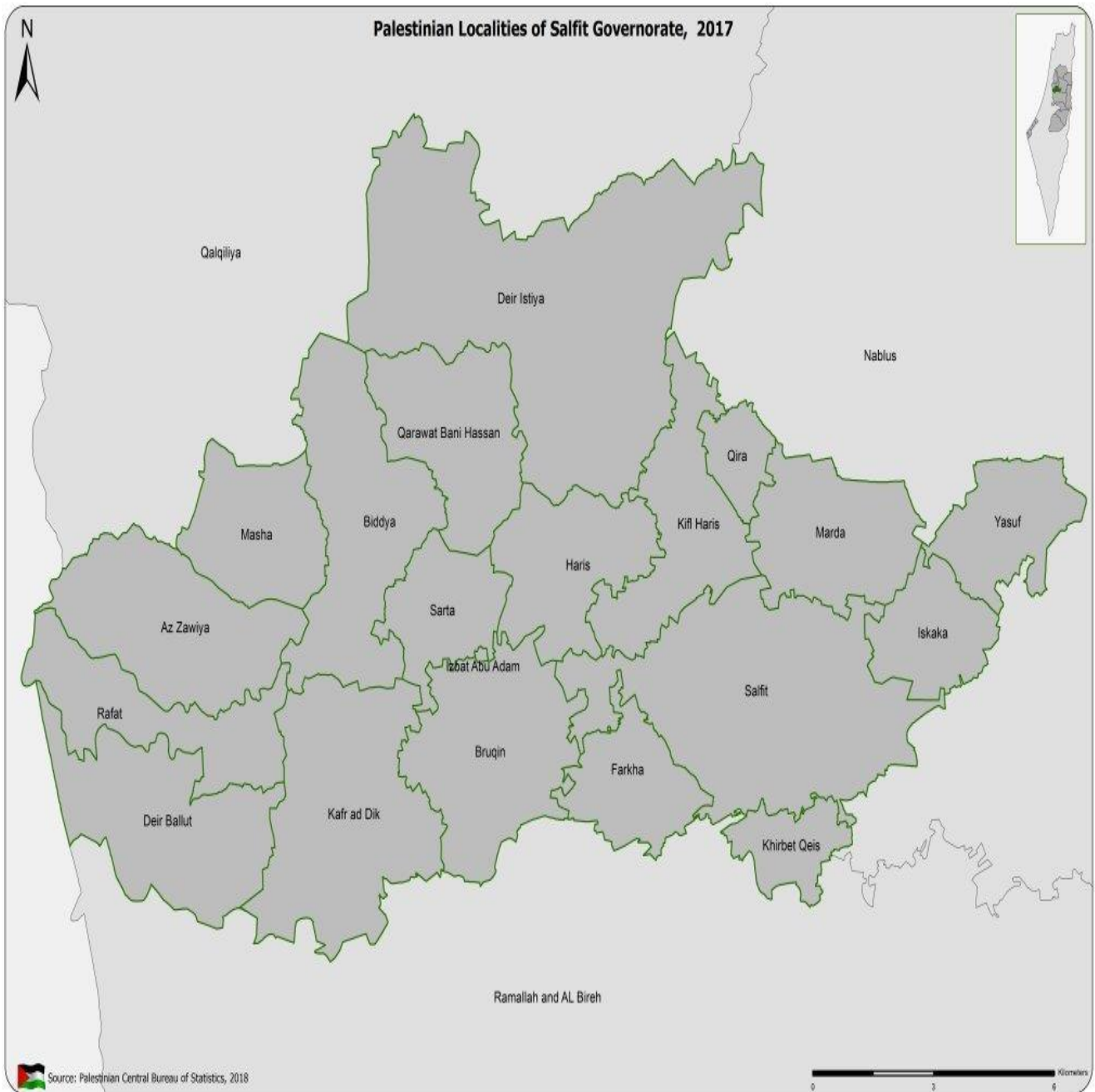

Acknowledgment

The Palestinian Central Bureau of Statistics wishes to express its gratitude to all of the Palestinian people, who contributed to the success of the Population, Housing and Establishments Census, 2017. PCBS commends their full cooperation in delivering the information and data needed. PCBS would like also to thank its unknown soldiers – the staff – for their dedication and devoted and exceptional efforts in all phases of the Census. PCBS further expresses special thanks to the efforts of the President and members of the Central Operations Room, president and members of the Census Executive Committee, District Operations Rooms and Governorates' Census Managers and their assistants, support staff, media coordinators, field supervisors, crew leaders and enumerators. PCBS thanks all of the committees and teams of the Census.

Moreover, PCBS expresses special gratitude and appreciation to the political leadership, represented by His Excellency, President Mahmoud Abbas – Abu Mazen, and the Palestinian government, represented by His Excellency, Dr. Rami Al-Hamdallah, the Prime Minister for their full support to the project.

The 2017 Population, Housing and Establishments Census was implemented by a technical team from the Palestinian Central Bureau of Statistics, with funding from the Palestinian government, the Norwegian Representative Office to the State of Palestine, the Swiss Development Cooperation Agency (SDC), the Swedish International Development Agency (SIDA), the Netherlands Representative Office, Deutsche Gesellschaft für Internationale Zusammenarbeit (GIZ) GmbH, the European Union – European Commission as well as United Nations Population Fund (UNFPA), United Nations Development Programme (UNDP), the Spanish Agency for International Development Cooperation (AECID), the Japanese Government, the Italian Cooperation (AICS), (UNICEF), Save the Children, Palestine for Development Foundation, and (UNWOMEN). PCBS expresses its deepest gratitude and appreciation for their generous funding to the project.

Special thanks are expressed as well to the Hashemite Kingdom of Jordan, represented by its General Statistics Department for their generous loaning of 7500 tablets to implement the census.

The Census is a national project that benefited from support and contribution of all ministries, official, private and civil society organizations. It also received help from universities, local government units including village councils and municipalities, and the Central Elections Commission, which provided premises and offices as well as training halls. Furthermore, the public and private audio-visual and printed media, as well as the Paltel, Jawwal and Ooredoo Companies who contributed in the media campaign at all stages. Additional contribution was received from chieftains and families as well as opinion leaders, who helped overcome obstacles. We cannot forget the prominent role played by governors who followed the project step by step since the outset. They also contributed to solving problems, which facilitated success. Many regional and international organizations also provided highly appreciated support.

Work Team

- **Report Preparation**

Rawya Alawneh
Aya Amro
Maher Sbieh
Suha Kana'an
Rami Al-Dibs
Hana Bukhari

- **Maps Design**

Imtithal AL Shuaibi

- **Dissemination Standards**

Hanan Janajreh

- **Preliminary Review**

Mohammad Duraidi
Omayma AL-Ahmad
Rania Abu Ghaboush
Maher Sbieh

- **Final Review**

Inaya Zidan

- **Overall Supervision**

Ola Awad

President of PCBS/ National Director of Census

Notice For Users

- Population and socio-economic data are based on the actually enumerated population and doesn't include uncounted population estimates according to the post enumeration survey.
- For more information about the methodology and data quality, please refer to the report titled "Population, Housing and Establishments Census 2017: Population Final Results – Detailed Report - Palestine", which is available at:
<http://www.pcbs.gov.ps/Downloads/book2425.pdf>

Number of people actually counted in Salfit governorate 73,756. The detailed data presented in this report including the tables does not include data of individuals estimated based on the post enumeration survey as well.

- The percentages in the main findings chapter were calculated on the cases with specified characteristics only.
- All Palestinian localities were classified as Urban, Rural, and Camps, based on specific standards adopted by ministry of local Governorate, accordingly, there are no localities in Salfit governorate classified as Camps.
- In some tables the total of percentages might not add up to 100% due to rounding.
- (.) means not applicable.

Table of Contents

Subject		Page
	List of Tables	
	Introduction	
Chapter One:	Terms, Indicators and Classifications	[19]
	1.1 Terms and Indicators	[19]
	1.2 Classifications	[29]
Chapter Two:	Main Finding	[31]
	2.1 Population Final Results	[31]
	2.2 The Basic Demographic and Social Characteristics of the Population	[31]
	2.2.1 Population Age Structure	[31]
	2.2.2 Refugee Status	[31]
	2.2.3 Basic Characteristics of Education	[32]
	2.2.4 Basic Characteristics of Labour	[33]
	2.2.5 Basic Characteristics of Disability	[34]
	2.3 Number of Private Households	[34]
	Statistical Tables	41

List of Tables

Table	Page
Table 1: Population in Salfit Governorate by Type of Locality and Sex, 2017	43
Table 2: Population in Salfit Governorate by Single Years of Age, Type of Locality and Sex, 2017	44
Table 3: Population in Salfit Governorate by Age Group, Sex and Nationality, 2017	49
Table 4: Native (Inside Palestine) and Foreign Born Palestinian Population in Salfit Governorate by Age Group, Place of Birth and Sex, 2017	51
Table 5: Palestinian Population in Salfit Governorate Born Inside Palestine by Place of Birth, Sex and Age Group, 2017	52
Table 6: Palestinian Population in Salfit Governorate by Age Group, Refugee Status, Sex and Type of Locality, 2017	54
Table 7: Palestinian Population in Salfit Governorate by Age Group, Religion and Sex, 2017	57
Table 8: Private Palestinian Households and Persons in Salfit Governorate by Size, Type of Household and Type of Locality, 2017	58
Table 9: Private Palestinian Households in Salfit Governorate by Educational Attainment of Head of Household and Household Size, 2017	61
Table 10: Palestinian Population (15 Years and over) in Salfit Governorate by Age Group, Sex, Marital Status and Type of Locality, 2017	62
Table 11: Ever Married Palestinian Population (15 Years and over) in Salfit Governorate by Age Group, Sex, Age at First Marriage and Type of Locality, 2017	65
Table 12: Ever Married Palestinian Women (15 Years and over) in Salfit Governorate by Age Group, Number of Births Ever Born Alive by Sex of Birth and Type of Locality, 2017	71
Table 13: Ever Married Palestinian Women (15 Years and over) in Salfit Governorate by Age Group, Number of Births Still Alive by Sex of Birth and Type of Locality, 2017	80
Table 14: Ever Married Palestinian Women (15 - 54 Years) in Salfit Governorate by Educational Attainment, Age Group, Number of Births Ever Born Alive and Sex of Birth Within the 12 Months Preceding the Census, 2017	89
Table 15: Ever Married Palestinian Women (15 - 54 Years) in Salfit Governorate by Age Group, Number of Births Ever Born Alive in 12 Months Preceding the Census, Number of Births Still Alive and Number of Deaths Among these Live Births, 2017	92

Table	Page
Table 16: Palestinian Population (5 Years and over) in Salfit Governorate by Single Years of Age, Educational Attendance, Sex and Type of Locality, 2017	93
Table 17: Palestinian Population (3 - 5 Years and over) in Salfit Governorate by Type of Locality, Single Years of Age, Kindergartens Attendance and Sex, 2017	96
Table 18: Palestinian Population (10 Years and over) in Salfit Governorate by Age Group, Sex, Literacy and Type of Locality, 2017	97
Table 19: Palestinian Population (10 Years and over) in Salfit Governorate Currently at School by Educational Attainment, Sex, Age Group and Type of Locality, 2017	100
Table 20: Palestinian Population (10 Years and over) in Salfit Governorate not Currently at School by Educational Attainment, Sex, Age Group and Type of Locality, 2017	103
Table 21: Palestinian Population in Salfit Governorate Completed Associate Diploma and Above by Specialization, Sex and Age Group, 2017	106
Table 22: Palestinian Population (10 Years and over) in Salfit Governorate with Qualification by Place of Study, Sex and Qualification, 2017	109
Table 23: Palestinian Population (15 Years and over) in Salfit Governorate by Age Group, Sex, Activity Status and Type of Locality, 2017	112
Table 24: Employed Palestinian Population (15 Years and over) in Salfit Governorate by Main Occupation, Sex and Age Group, 2017	115
Table 25: Employed Palestinian Population (15 Years and over) in Salfit Governorate by Economic Activity, Sex and Age Group, 2017	116
Table 26: Employed Palestinian Population (15 Years and over) in Salfit Governorate by Age Group, Sex and Employment Status, 2017	119
Table 27: Employed Palestinian Population (15 Years and over) in Salfit Governorate by Main Occupation, Sex and Employment Status, 2017	120
Table 28: Employed Palestinian Population (15 Years and over) in Salfit Governorate by Economic Activity, Sex and Sector, 2017	122
Table 29: Unemployed Ever Worked Palestinian Population (15 Years and over) in Salfit Governorate by Age Group, Sex and Main Occupation, 2017	125
Table 30: Unemployed Ever Worked Palestinian Population (15 Years and over) in Salfit Governorate by Age Group, Sex and Employment Status, 2017	126
Table 31: Palestinian Population (15 Years and over) in Salfit Governorate Not Economically Active by Age Group, Sex and Reason for Not Being Active, 2017	127
Table 32: Heads of Private Palestinian Households (15 Years and over) in Salfit Governorate by Age Group, Sex and Activity Status, 2017	129

Table	Page
Table 33: Employed Heads of Private Palestinian Households (15 Years and over) in Salfit Governorate by Economic Activity, Sex and Employment Status, 2017	130
Table 34: Private Palestinian Households and Persons in Salfit Governorate by Size of Household and Number of Economically Active Persons, 2017	133
Table 35: Private Palestinian Households in Salfit Governorate by Size, Number of Unemployed Persons and Dependents Under 15 Years in Households, 2017	134
Table 36: Palestinian Population in Salfit Governorate by Age Group, Sex and Type of Disability, 2017	135
Table 37: Palestinian Population in Salfit Governorate by Type of Locality, Sex and Type of Disability, 2017	138
Table 38: Prevalence of Disabilities among Palestinian Population in Salfit Governorate by Sex, Cause and Type of Disability, 2017	139
Table 39: Palestinian Population with Disability (10 Years and over) in Salfit Governorate by Educational Attainment, Sex and Age Group, 2017	140
Table 40: Palestinian Population with Disability (15 Years and over) in Salfit Governorate by Age Group, Sex and Activity Status, 2017	141
Table 41: Palestinian Population in Salfit Governorate by Age Group, Sex and Type of Health Insurance, 2017	142
Table 42: Palestinian Population (18 Years and over) in Salfit Governorate with Chronic Diseases by Sex, Age Group and Type of Locality, 2017	144

Introduction

The implementation of the Population, Housing and Establishments Census 2017 aims to provide a comprehensive and modern statistical database that creates a digital profile of the Palestinian society in all areas. It additionally fulfills the national needs and in accordance to international recommendations and UN recommendations on the contents of the Census. Consequently, the Census serves as the backbone of planning and developmental policies and strategies formulation during the upcoming decade. This census is the third ever census to be implemented in Palestine, where the first census was implemented in 1997 and the second one was implemented in 2007. Census implementation constitutes a legal, developmental and statistical entitlement in accordance to the General Statistics Law 2000.

Most countries implement population censuses once every ten years, as per UN recommendations. Such effort requires a stable and natural environment, which is not available in Palestine because of the procedures of the Israeli occupation and obstacles including the Annexation Wall and settlement expansion. The Wall suffocates those living behind it. On top of this, there are inaccessible military areas not to mention the challenges faced in Jerusalem. On the other hand, there are technological challenges including lack of 3G technology at that time because of the restrictions imposed by the occupation. As a result, the PCBS had to develop a clear comprehensive plan to overcome the challenges and take into account the particularities of the Palestinian context and field difficulties.

The current Census was innovative in its use of modern data collection technology. All phases were implemented using tablets and GIS. Furthermore, special applications were designed for every phase including maps updating, pilot census, delineation, listing and actual population count through to the post enumeration survey. This helped save time and effort in addition to enhancing the quality, harmony of data. Consequently, it became easier to analyze data and reinforce administration and monitoring of fieldwork.

Different crews implemented the census, including managers, assistants, supervisors, crew leaders, enumerators and logistical support teams. They worked day and night to accomplish the census, which generated 11,000 temporary jobs for young graduates in the different phases. They worked for different periods that ranged from one to eight months. This round of census was marked by its fully automated operations including automation of assessment of workers and trainees. This comprised daily tests and final exams. Training halls were equipped with the necessary infrastructure, which saved time and effort needed to select work teams without any human intervention, in compliance with good governance requirements.

The Census is a perfectly national project. Since the outset of preparation and implementation, PCBS initiated ongoing dialogue and consultation with different ministries and official and private organizations as well as civil society organizations. It organized bilateral meetings, symposia and workshops to reach national consensus on the contents of the census. All energies and efforts were employed for its success together with a broad publicity campaign, in coordination with local governmental and non-governmental media outlets. The campaign aimed to raise citizens' awareness of the importance of the census and motivate them to cooperate with its crews. The message of the census reached every house, family and citizen. The entire Palestinian society consolidated efforts and used its human and material resources including premises, offices, training halls, equipment and other resources. The society was also very instrumental in facilitating the work of field teams and solving the

obstacles they faced including non-response. The census was in brief an honorable scene of national belonging to implement the slogan “together, we build our nation”.

As we present to you today the final results of the Census, which were published in a record time, we express our extreme happiness and pride of this achievement. We aspire to optimal investment of its data so as they can be translated into services to citizens. We hope census data will contribute to achieving the vision of the government “citizen first”, as development is not possible without statistics.

August, 2019

**Ola Awad
President of PCBS
National Director of Census**

Chapter One

Terms, Indicators and Classifications

1.1 Terms and Indicators

The following terms and indicators are defined in accordance with the glossary and guide statistical indicators issued by PCBS and certified on the latest international recommendations in statistics and consistent with international systems.

Population Census:

The total process of planning, collecting, compiling, evaluating, disseminating, and analyzing demographic, economic and social data at the smallest geographic level pertaining at a specific time, to all persons in a State, and citizens who are temporarily outside the borders of the State.

Geographical, Administrative and Statistical Divisions

According to current administrative divisions, Palestine is divided into two geographic regions: the West Bank and Gaza Strip.

1. **West Bank** is divided into 11 Governorates (Jenin, Tubas & Northern Valleys, Tulkarm, Nablus, Qalqiliya, Salfit, Ramallah & Al-Bireh, Jericho & Al Aghwar (Ariha), Jerusalem (Al Quds), Bethlehem (Beit Lahm), and Hebron (Al Khalil)).
2. **Gaza Strip** is divided into 5 Governorates (North Gaza, Gaza, Deir Al Balah, Khan Yunis, Rafah).

Locality:

A permanently inhabited place which has an independent municipal administration, or a permanently inhabited separated place not included within the formal boundaries of another locality and not have an independent administrative authority.

Type of Locality:

Localities have been divided into three types: Urban, Rural, Camp

1. **Urban:** Each locality that run by local municipality regardless the population size and other provided services based on Ministry of Local Government criteria.
2. **Rural:** Each locality that run by local council (not a municipality) and does not meet the definition of urban or camp based on the Ministry of Local Government criteria.
3. **Camp:** It refers to all localities run by the United Nations Refugees and Work Agency in the Near East (U.N.R.W.A.).

Building:

A building is any independent free-standing structure comprising one or more rooms or other spaces, covered by a roof and usually enclosed within external walls or dividing walls that extend from the foundations to the roof. However, a building may consist of a roof with supports only, that is to say, one without constructed walls; in some cases, a roofless structure consisting of a space enclosed by walls may be considered a building.

A building may be used or intended for residential, commercial or industrial purposes or, it may therefore be a factory, shop, detached dwelling, residential building, warehouse, and so forth, the building may be vacant, closed, deserted, under preparation or under construction.

Housing Unit:

A housing unit is a separate and independent place (a building or part of a building) intended for habitation by a single household, or one not intended for habitation but occupied as housing unit by a household at the time of the census. The housing unit may be an occupied or vacant,

an occupied non-conventional housing unit or any other place occupied as housing unit by a household at the time of the census. This category includes housing unit of various levels of permanency and acceptability for habitation.

Collective Households:

Collective living quarters include structurally separate and independent places of abode intended for habitation by large groups of individuals or several households and occupied at the time of the census. Such quarters usually have certain common facilities, such as cooking and toilet installations, baths, lounge rooms or dormitories, which are shared by the occupants. They may be further classified into hotels, rooming houses and other lodging houses, institutions and camps.

Household:

One person or a group of persons with or without a household relationship, who live in the same housing unit, share meals and make joint provision of food and other essentials of living. In PHC-2017, the household includes:

1. Original members of the household living in the household home on the night of 1st December 2017
2. Visitors from outside Palestine who spent the night of 1st December 2017 in the household home (relatives or non-relatives)
3. Visitors from the same country (residents of the Tubas & Northern Valleys Governorate and Gaza Strip) (the entire family) if they are spending the period from 01-24 December 2017 with the household.
4. Home servants, drivers, cooks or the like who work for the household and regularly live with it.
5. New-borns who are born before the night of 01 December 2017, who are still alive on the night of 1st December 2017, whether they were in the household home or still at hospital.
6. Individuals living with the household and who spent the night of 1st December 2017 with the household and passed away after the night of 1st December 2017.
7. Individuals living with the household, but who were not present on the night of 1st December 2017 with the household; they including the following groups:
 - Individuals who spent the night of 1st December 2017 visiting another household in Palestine.
 - Workers of night shifts in factories, hospitals, airports, crossing points or any other workplace.
 - Household members who spent the night of 1st December 2017 travelling on public roads within Palestine.
 - Fishermen who spent the night of 1st December 2017 on boats and ships in territorial waters.
 - Household members working with security apparatuses wherever they are on the night of 1st December 2017.
 - Household members residing with the household and who happen to be temporarily outside Palestine for a period of less than a year for purpose of work and who return regularly every year; or who are on business, tourism, visits, pilgrimage, umra (semi-pilgrimage, Islamic ritual), treatment or other trips.
 - Patients who spent the night of 1st December 2017 in hospitals and their escorts as well as any members who spent the night of 1st December 2017 in the detention and arrest centers in police states and the like.
 - Household members who spent the night of 1st December 2017 in worship places (like mosques, churches)

- Household members who usually reside with the household, but were in a hotel inside Palestine on the night of 1st December 2017.
- Students who study abroad regardless of the duration of their absence abroad.
- Students who study in universities, institutes and other centres inside Palestine regardless of their whereabouts on the night of 1st December 2017.
- Household members detained in Israeli prisons regardless of the duration of their imprisonment/ detention.
- Household members residing regularly with the household, but who are not present with their family on the night of 1st December 2017, regardless of the reason.

The following categories shall be excluded of the list of household members:

1. Household members who passed away before the night of 1st December 2017.
2. Household members born after the night of 1st December 2017.
3. Household members who on the night of 1st December 2017 were regular residents of senior people houses, orphanages or public students housing (students who do not have a regular place of residence in Palestine), psychiatric asylums, Palestinian prisons. Residents of such places will be counted in their place of residence.

The type of households that underwent enumeration may be divided into:

1. **Private Households:** The households included in the aforementioned definition of the household.
2. **Collective (Institutional Households):** It refers to the households enumerated in the aforementioned collective households.

Palestinian Household:

It is the private household whose head holds the Palestinian nationality.

Types of Private Households:

1. **A one-person household:** It is the household comprised of one individual.
2. **Nuclear household:** It is the living household comprised of a couple only; a couple and a son or a daughter (own not adopted son or daughter) or more; or a male head of a household with a son or a daughter or more; or a female head of a household with a son or a daughter or more. It is worthy to note that no other relatives or non – relatives live with this household.
3. **Extended Household:** A household of at least one nuclear household together with other relatives.
4. **Composite Household:** Refers to household consisting of at least one nuclear household with other non-relatives.

Head of household:

It refers to the person who usually lives with the household and is recognized as the head of the household by its other members. Often, he\she is the main decision maker and is responsible for financial support and welfare of the household.

Average Household Size: (Indicator)

It refers to the average number of household members calculated through dividing the total number of members of a certain category by the number of households for that particular category.

Sex:

It is classified into male and female.

Age in Completed Years:

The completed age in years of the person enumerated, which is the difference between the date of birth and the census reference period.

Original Nationality:

It refers to the political identity of the individual as Palestinian, Jordanian, Egyptian, Brazilian, French, etc.

Mother's usual place of residence (place of birth):

It refers to the mother's usual place of residence at the time of her child's birth.

Usual place of residence:

It refers to the name of the locality **or country** in which the person spends most of his time during the year (lived there six months and above), irrespective of whether it is the person's same place of existence during the Census, or the place in which he works and performs related activities or the place in which his original household is based or not.

Previous Usual Place of Residence:

It is the place (if existing) where the person stayed for a minimum of six months before he moved to the current usual place of residence.

Religion:

It refers to the spiritual belief of the person.

Refugee Status:

This status relates to the Palestinians who were forced to leave their land in Palestine which occupied by Israel in 1948. It applies to their male sons and grandchildren.

1. **Registered Refugees:** It applies to registered refugees holding refugee registration cards issued by UNRWA.
2. **Non-Registered Refugees:** It applies to unregistered refugees who do not hold refugee registration cards issued by UNRWA.
3. **Non-Refugee:** It applies to any Palestinian not categorized under any of the two aforementioned status.

Difficulty/disability:

Individuals with disabilities include those who have long-term physical, mental, intellectual, or sensory impairments which, in interaction with various barriers, may hinder their full and effective participation in society on an equal basis with others.

Seeing Difficulty/disability:

Individuals who have some difficulties or disability in seeing that limits their ability to perform their daily duties, for example, may not be able to read, or see road signs while driving a car, may not be able to see well with one eye, or tunnel vision, or problem with vision that they perceive to be a problem.

Hearing Difficulty/disability:

Individuals who have some hearing difficulties or disability that contribute to the reduction of their ability to perform any part and aspect of their day, such as difficulty hearing someone talking in a busy place or with noise, or cannot hear someone speak directly and at normal volume (without shouting or higher volume), and determine whether they are unable to hear with one ear or both.

Mobility Difficulty/disability:

Individuals who have difficulties or disability to navigate and walk on foot, which may limit or not the performance of daily activities. For example, may find it difficult to walk a short distance, or a problem going up and down stairs or uneven terrain, or cannot walk any distance without a break or stop, or cannot walk without relying on a stick, or crutch, or walking device, or cannot stand on their feet for more than a minute and need a wheelchair for movement from one place to another. It covers disabilities or difficulties that people with disability face inside or outside homes. It also covers difficulties that people face during walking for more than 15 minutes, Its also includes individuals who can't use their hands and fingers for holding tools or writing or anything else, or can't raising two liters of water at eye level, using their hands..

Remembering and concentrating Difficulty/disability:

Includes difficulties in the following: memory, concentration, decision-making, understanding speech, reading, identifying individuals, directions and using a map, calculations, reading and thinking, such as individuals who have difficulty in understanding and performing daily activities. For example, finds it difficult to find locations, cannot focus on work, or forgets where they are or forgets which month it is, forgets to take medication or to eat, lacks understanding and knowledge of what is going on around him. It also includes the person's inability to understand things or deal with others. It includes forgetting to do something important, people who suffer from lack of memory like where things have been put in the house, as well as difficulty in concentration on doing things for more than 10 minutes.

Communication Difficulty/disability:

Inability to exchange information and ideas with others and engage with them through the use of speech, or use signs, or write the information they want to share with others. This may be due to the result of a deficiency in hearing or speech, or lack of intellectual capacity to interpret and understand others.

Cause of Difficulty/disability:

Cause of difficulty/disability is the main reason behind that difficulty/ disability, the causes are as follows:

1. **Congenital:** if the main cause of difficulty/ disability is due to prenatal reasons, include genetic causes.
2. **Pregnancy\ Birth related:** If the cause of the difficulty/ disability of the individual is conditions related to the mother's pregnancy or childbirth, ie the reasons for pregnancy or childbirth itself.
3. **Illness:** If the cause of the major difficulty/ disability is due to a particular disease such as poliomyelitis.
4. **Psychological/ physical abuse:** means that person with disability resulted from physical or psychological abuse from one of his family, teacher in the school, unknown person, or unknown site. Individuals who have subjected to psychological or physical torture inside Israeli occupation prisons or by Israeli occupying forces or the settlers are excluded.
5. **Aging:** In the sense that the individual suffers from difficulty/ disability because of the pyramid and old age and this case applies only to the elderly (60 years and more).
6. **Work injury:** If the difficulty/ disability is the result of a work injury during the performance of the individual's work.
7. **Traffic accident:** difficulty/ disability resulting from traffic accidents of various types or accidents of run.
8. **Other accident:** difficulty/ disability is caused by any other accident such as falling from above buildings, fire, drowning, shooting accidents etc., with the assurance that any of these reasons if during work is considered a work injury .

9. **Israeli measurments:** If the individual has any difficulty/ disability due to any attack by the Israeli army or the settlers, the beating, shooting or other attacks during the Intifada or the successive Israeli aggression on the Gaza Strip and others.
10. **War:** If the cause is the result of injury during a war and does not include the first or second intifada.
11. **Stress:** A state of extreme psychological tension, intolerance, occurs because of external factors that pressure the individual, and create a state of imbalance and disorder in the behavior.
12. **Other:** If the cause of the major difficulty/ disability is not mentioned above.

Health Insurance:

Indemnity coverage against financial losses associated with occurrence or treatment of health problems.

Types of Health Insurance:

- **Government insurance:** means the insurance of the Palestinian Ministry of Health.
- **Private insurance:** Insurance is supervised and operated by private insurance companies such as Trust, Arab, Mashreq, Gaza and other companies. These companies issue health insurance for employees of institutions and companies, and individuals for an agreed fee. This insurance covers specific treatment services (health centers, Hospitals, doctors, pharmacies, laboratories, etc).
- **Israeli insurance:** is the insurance for the Jerusalem identity holders, which is supervised and managed by the Israeli Ministry of Health through private companies providing therapeutic services, including Israeli social security.
- **UNRWA insurance:** Every registered refugee and has a registration card (provisions), who is entitled to receive treatment services at UNRWA centers for free.

Chronic Disease:

A disorder or impairment of the normal state of well-being which need continuous treatment, diagnosed by a specialist. Such as the following chronic diseases: blood pressure disease, diabetes, stomach ulcers, heart disease, cancer, kidney disease, liver disease, arthritis, osteoporosis, thalassemia, epilepsy, asthma, chronic back pain.

Kindergarten:

Any educational institution licensed by MOE offering education to four or five year olds. Kindergarten Consists of the first and second grades.

Educational Attendance:

Attendance means registering the person in any formal education stage irrespective of whether it took the form of continuous attendance or distant learning. Formal education stages include the elementary stage, preparatory stage, (both of which are referred to as the basic stage), secondary stage, and higher education stage.

1. **Attending:** It applies if the person is currently enrolled in a regular educational stage.
2. **Attended and left:** It applies if the person unsuccessfully left a regular educational stage, i.e., without obtaining any degree.
3. **Attended and graduated:** It applies if the person successfully graduated from a regular educational stage and did not enroll in any stage after that.
4. **Never attended:** It applies if the person is not currently enrolled and was never enrolled in any regular educational stage.

Educational Attainment:

It refers to the highest successfully completed educational attainment level. The educational level for persons aged 10 years and over.

Illiterate: It applies to persons unable to read or write in any language and who were never awarded a certificate from any formal education system.

Can Read and Write: It applies to persons who are able to read and write without completing any of the educational stages. Such persons are generally able to read and write simple sentences.

Specialization:

It refers to the name of the subject the person successfully completed.

Place of study:

For persons who completed the elementary stage and above, the place of attaining the highest educational attainment (level).

Employed:

Persons aged 7 years and over who were work at least one hour during the reference period, or who were not at work during the reference period, but held a job or owned business from which they were temporarily absent (because of illness, vacation, temporarily stoppage, or any other reason). The employed person is normally classified in one of two categories according to the number of weekly work hours, i.e. 1–14 work hours and 15 work hours and above. Also the absence due to sick leave, vacation, temporarily stoppage, or any other reason.

Labour Force Status:

A person's work status in terms of being inside or outside the labour force and also classified as follows:

1. **Employed 1-14 work hours:** Persons aged 7 years and over who were at work for at least one hour or were not at work during the reference week but held a job or owned a business from which they were temporarily absent and usually working hours 1-14 hours per week.
2. **Employed 15-34 work hours:** Persons aged 7 years and over who were at work for at least one hour or were not at work during the reference week but held a job or owned a business from which they were temporarily absent and usually working hours 15-34 hours per week.
3. **Employed 35-45 hours or more:** Persons aged 7 years and over who were at work during the reference week and held a job or owned a business from which they were temporarily absent and usually working hours 35-45 hours per week.
4. **Employed 46 hours or more:** Persons aged 7 years and over who were at work during the reference week and held a job or owned a business from which they were temporarily absent and usually working hours 46 hours or more per week.
5. **Does not work but want to work – Ever employed actively seeking a job during the Last 4 weeks:** Those individuals aged 7 years and over who worked for more than two weeks continuously during the past reference period, i.e. this individual did not work even for one hour during the reference week (last week that precedes the night of reference period), although he wants to work and actively seeking a job during the last 4 weeks preceding the interview, by one method of the following: registration at employment office, or registration at a labour union, or asking friends or relatives, or a personal visit to the premises, or reading the newspaper in order to obtain jobs, or searching for a building or land or machinery or equipment in order to establish a private

project or seek financial resources. Note: this category is those who worked in the previous two weeks continuously for the last three years.

6. **Does not work and wants to work – never employed actively seeking a job during the last 4 weeks:** Those individuals aged 7 years and over who did not work at all during the last period, were not absent from a job, were available for work and actively seeking a job during the last 4 weeks preceding the interview, by one method of the following: registration at an employment office, or registration at a labour union, or asking friends or relatives, or a personal visit to the premises, or reading the newspaper in order to obtain jobs, or searching for a building or land or machinery or equipment in order to establish a private project or seek financial resources.

Does not work and does not want to work:

Individuals aged 7 years or over for whom the concept of employed or unemployed does not apply, are classified outside the labour force in the sense that this individual did not work even one hour during the reference period, nor is looking for work and does not wish to work and falls under this definition:

7. **Full-time studying / training:** Individuals aged 7 years and above who regularly study in order to obtain a qualified skill and not linked to work during the reference period. It should be noted here that household chores and hobbies are excluded from the concept of employment.
8. **Full-time housekeeping:** females aged 7 years and above not working and not looking for work and not attending regular study and aims to serve the household. This does not include the servicing other households for payment in kind or cash .
9. **Disabled /old age / illness:** An individual aged 7 years and above who cannot do any kind of work due to chronic illness or disability. This category also includes all individuals who are unable to work because of old age.
10. **The existence of income:** If an individual is able to work but does not work and did not wish to work nor look for work because there is revenue or a source of income.
11. **Retirement:** If an individual is able to work but does not work and did not wish to work nor look for work because of his retirement.
12. **Other:** Includes any individual for which all the previously stated did not apply, such as a prisoner, or individual capable of work but not wishing or looking for work and who has no income, such as sons and daughters who are not attending school and do not apply to any situation mentioned previously.

Main Occupation:

Occupation refers to the kind of work done during the reference period by the employed person, or the kind of work done previously if unemployed, irrespective of the Economic Activity or the employment status of the person. Occupations are grouped together mainly on the basis of the similarity of skills required to fulfill the tasks and duties of the job.

Main Economic Activity:

Is the main work of the establishment based on the (ISIC, rev4) and that contribute by the large proportion of the value added, whenever more than one activity exist in the establishment.

Sector:

large group of the economy, grouped according to their place in the production chain, by their kind of work (product or service) or ownership. ...etc, the sector classified as follows:

1. **National private (indoor):** if the employed and unemployed ever worked persons owned enterprises by 51% or more of their capital to one person or group of persons or private institutions residing in Palestine.
2. **National private (outdoor):** Comprise all persons who worked as self employed and do not work for fixed establishment; instance for that the street venders who worked as own account, own account taxi driver, or the worker in construction without being employed as permanent worker for any establishment or contractor or farmer who works in his own farm.
3. **Foreign private (indoor):** if the employed and unemployed ever worked persons in an establishment owned by 51% or more from its capital to individuals or non-resident enterprises in Palestine, including branches of foreign companies in Palestine that does not include diplomatic and official missions to these governments.
4. **Foreign private (outdoor):** Comprise all persons who worked as self employed and do not worked at fixed establishments in Israel or Arab Countries.
5. **National government:** All establishments (ministries, departments and agencies) that belongs to the state of Palestine. This includes institutions that belongs to these ministries in governorates, in addition to schools and government hospitals.
6. **Local Authority:** Municipalities and village councils and its belonging facilities, public parks, public libraries and electricity generators that belongs to the village council and the like.
7. **Foreign Government:** Its an establishments that belongs directly to the foreign Government, such as embassies and diplomatic missions, consulates and diplomatic missions.
8. **Non profit organization:** Includes the charitable association and the nonprofit establishments such as the unions, all women and youth organizations, churches and the establishments attached to it.
9. **Cooperative Company:** It's an associations registered in the Ministry of Labour as associations for specific purposes and can be targeted profit or non-profit.
10. **UNRWA:** Includes all institutions belongs to the United Nation for Relief and Works Agency for Palestinian Refugees, whether administration offices and services, schools and clinics and training centers.
11. **International Organization:** Includes various United Nations organizations (except for UNRWA), such as UNESCO, UNDP and a like, and similar international institutions (such as the International Red Cross and the World Bank, the International Monetary Fund ...).

Employment Status:

It refers to the employment status of the employed or unemployed ever worked persons. The employment status is categorized as follows:

1. **Employer:** A person who works in an establishment that is totally or partially belonging to him \ her and hires or supervises the work of one or more waged employees. This includes persons operating their projects or contracting companies provided they employ a minimum of one waged employee. Shareholders are not considered employers even if they are working in it.
2. **Self-employed:** A person who work in an establishment that is totally or partially belonging to him\her (partner) and do not hires any wage employees. This includes self employed who work to own selves outside establishments.

3. **Regular wage employee:** A person who works for another person or for the account of a particular establishment/ enterprise under or its supervision and receives remuneration in wage, salary, commission, tips, piece rates or another remuneration kind, Taking into account that there is an agreement (oral / written) between the employer and the worker to guarantee some rights for the employee. This item includes persons employed in governmental, non – governmental and private institutions along with those employed in a household enterprise in return for a specific remuneration, UNRWA, regular employee/ national private sector / Foreign Private Sector.
4. **Irregular wage employee:** A person who works for another person or for the account of an establishment/ enterprise under its supervision irregularly, such as casual employees, employees on a daily or weekly basis without any formal attachment with the work. and when they are out of work in the reference period, they are not classified as workers.
5. **Unpaid family member:** A person who works without pay in an economic enterprise operated by a related person in the same household.

Place of work:

It refers to the working place of the employed person and the last working place of the unemployed ever worked. Place of work is classified as follows:

1. **At home:** It applies if the employee works inside housing unit. However, it does not apply to cases in which a grocery with its own door (for instance) is close to the housing unit. In this case, the place of work is considered in the same locality.
2. **In the same locality:** It applies if the employee works inside his locality.
3. **In the same governorate:** It applies if the employee works in one of the localities belonging to the same governorate.
4. **In other governorate:** It applies if the employee works in one of the localities belonging to a different governorate.
5. **In Israel:** It applies if the employee works in the Palestinian Territory which occupied by Israel in 1948. Note that the Jerusalem governorate is considered to be within the Palestinian governorates.
6. **In Israeli Settlements:** It applies if the employee works in one of the Israeli settlements established in parts of Palestine which occupied in 1967.
7. **Abroad:** It applies if the employee works in another country except Palestine and Israel.

Marital Status:

The status of those aged 14 years and over in terms of marriage traditions and laws in the country.

May be one of the following cases:

1. **Never married:** It applies if the person aged 14 years has not been married or Legally married (according to customs and traditions applicable in the country).
2. **Legally married:** It applies if the person-aged 14 years has an official marriage document (issued by a competent court) but has not been actually married yet according to customs and traditions applicable in the country. The divorced, widowed, and married twice do not belong to this category.
3. **Married:** It applies if the person aged 14 years is actually and officially married (according to customs and traditions applicable in the country) irrespective of his \ her past marital status as well as of whether the couple were together during the reference period or not. The person married to more than one wife is classified married.
4. **Divorced:** The person aged 14 years who previously married and legally divorced but was not married again.
5. **Widowed:** The married person aged 14 years whose marriage was split by the death of the spouse and was not married again.

6. **Separated:** The individual 14 years old and over who was married, but his/her marriage was revoked for some reason without any legal or official registration, and he/she did not marry again.

Age at first marriage in completed years:

It refers to the age of the individual in years at the time of his/her actual marriage.

Live Birth:

It refers to any live birth who shouted, cried or shown any signs of live upon delivery, irrespective of whether he died after that or not.

Living Children:

Infants born alive and are still living regardless of age.

1.2 Classifications

Classifications used in the process of collection and processing of statistical data adopted by PCBS, According to international standards and with the Palestinian privacy.

1. Palestinian Localities Guidance, 2017
2. Palestinian Occupation Classification (ISCO-8)
3. International Standard Industrial Classification of All Economic Activities (ISIC Rev. 4)
4. Countries and Citizens Classification
5. International Standard Classification of Education (ISCED-2013)

Chapter Two

Main Findings

This chapter presents the main results for key indicators of the Population and Housing Census in Salfit Governorate 2017 which was carried out during the period (1/12/2017-24/12/2017) on the individual and household Level.

2.1 Population Final Results

Around 72% of Population are living in Urban Areas

Final results showed that the total population of Salfit Governorate¹ on the midnight of 30/11-1/12/2017 was 75,444 persons, including 38,477 males and 36,967 females. This number includes 1,688 persons estimated based on the post enumeration survey, where the under coverage rate was 2.3% of the total population in Salfit Governorate.

The number of population in Salfit Governorate is distributed by locality type into 53,027 or 71.9% of the total population living in urban areas, 20,729 persons or 28.1% of the total population living in rural areas. (see table 1). In comparison to 2007 census, the percentage of the total population living in urban areas was 36.3%, 63.7% living in rural areas.

2.2 The Basic Demographic and Social Characteristics of the Population

2.2.1 Population Age Structure

Around 44% of Population are Under 18 Years of Age

The final results showed that the number of persons aged 0-17 years in Salfit Governorate totaled 32,338 persons or 43.8% of the total population in Salfit Governorate, the number of persons aged 18-29 years was 16,805 persons or 22.8% of the total population, while the population aged 60 years and over totaled 4,144 persons or 5.6 % of the total population in Salfit Governorate. (see table 2).

2.2.2 Refugee Status

Around 7% of Palestinians in Salfit Governorate are Refugees

The number of refugees in Salfit Governorate totaled 5,418 or 7.4% of the total Palestinian population in Salfit Governorate. They are distributed as follows: 2,775 in urban areas with 5.2% of the total Palestinian population of the urban areas, 2,643 in rural areas with 12.8% of the total Palestinian population of the rural areas. (see table 6).

¹ Includes population counted in Palestine and also includes the uncounted population estimates according to post enumeration survey.

2.2.3 Basic Characteristics of Education

Illiteracy Rate among Palestinian Females Aged 15 Years and over is Higher than that of Males

The findings showed that the total number of illiterates Palestinian population aged 15 years and over in Salfit Governorate was 1,750 comprising 3.8% of the total Palestinian population aged 15 years and over in Salfit Governorate. Illiteracy is more prevalent among females than males, since there were 384 illiterate males or 1.6% of the total number of Palestinian males population aged 15 years and over, and 1,366 illiterate females or 6.0% of the total number of Palestinian females population of the same age group. Regarding locality type, illiteracy rate among Palestinian population aged 15 years and over living in urban areas with 3.9%, and 3.5% among who live in rural areas. (see table 18).

Illiteracy Rate among Palestinian Population (15 Years and over) in Salfit Governorate by Sex and Type of Locality, 2017

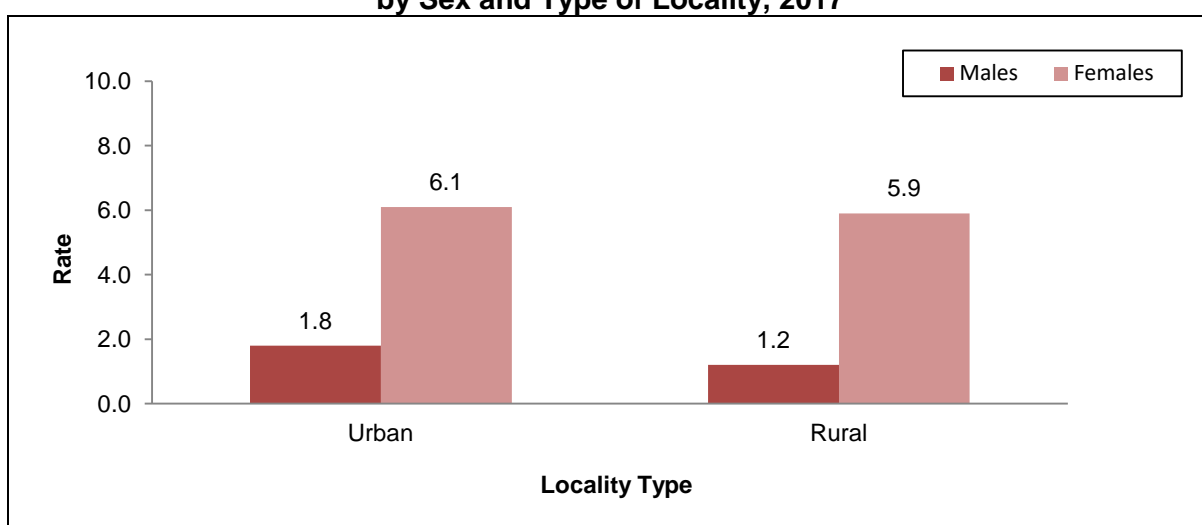

In comparison with the 2007 Census, illiteracy has dropped. The rate of the Palestinian illiterate population reached 8.0% of the total Palestinian population aged 15 and over in 2007 in Salfit Governorate; of which 3.3% were males and 12.8% were females, whereas, regarding the distribution of illiteracy rate by locality type produced these results: illiteracy rate was 6.7% in urban areas, 8.8% in rural areas.

The number of the Palestinian population in Salfit Governorate with associate diploma and higher reached 11,569 persons or 25.1% of the total number of the Palestinian population aged 15 years and over in Salfit Governorate. Those specialized in Business and administration specializations and Education specializations occupied the first place; 23.9% for those specialized in Business and Administration specializations, followed by Education specializations were 23.7% of Palestinians with diploma and higher. (see table 21).

In comparison with 2007 census, the results showed that Education Science and Teacher Rehabilitation specialization and Humanities specialization occupied the first place with 18.6%, for both of them of Palestinians with associate diploma and higher.

2.2.4 Basic Characteristics of Labour

Unemployment Rate of the Palestinian Population Aged (15 Years and over) in Urban Areas is less than Rural

The number of economically active Palestinian population aged 15 years and over was 21,875 with 47.4% of the total Palestinian population aged 15 years and over in Salfit Governorate, including 17,581 males with 74.9% of the total male population aged 15 years and over, and 4,294 females with 18.9% of the total female population for the same age group. (see table 23).

The unemployment rate was 14.4% of the total economically active Palestinian population aged 15 years and over in Salfit governorate, where the number of unemployed persons totaled 3,152 persons for the same age group. The highest unemployment rate by locality type was found at rural at 15.4% of the Palestinian population aged 15 years in rural, followed by 14.0% in urban areas. (see table 23).

Unemployment Rate of the Palestinian Population (15 Years and over) in Salfit Governorate by Sex and Type of Locality, 2017

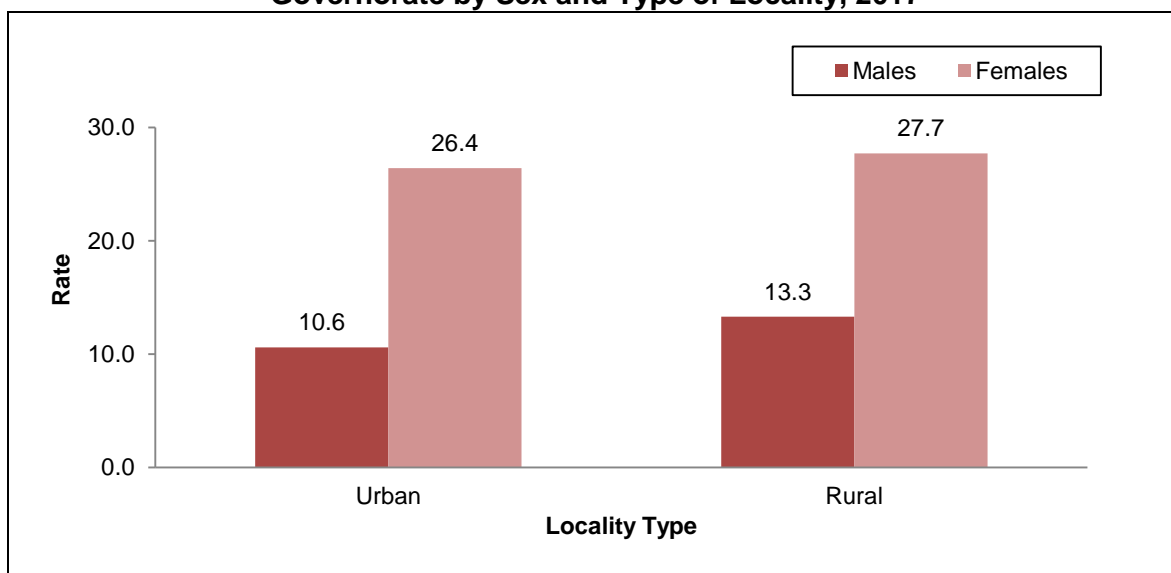

In the same context, results showed that the total number of Palestinian employed population aged 15 years and over was 18,723 persons, comprising 85.6% of the total economically active Palestinian population in Salfit Governorate. Elementary Occupations Workers comprised the highest percentage among the Craft and Related Trade Workers occupations with 27.9%, followed by Professionals occupation with 20.6% of the total employed Palestinians aged 15 years and over. On the other hand, manufacturing activity comprised the highest percentage among the economic activities with 25.9%, followed by Construction activity with 20.9%. (see tables 24, 25).

2.2.5 Basic Characteristics of Disability

Percentage of Palestinian Population with Disability in Rural Areas is higher than Urban Areas

The final results of the census showed that the total number of Palestinian population² with disability totaled 1,604 persons with 2.2% of the total Palestinian population. Regarding their distribution by age groups, results showed that the number of Palestinian population with disability in the age group 0–14 years was 211 persons with 13.2% of the total Palestinian population with disability in Salfit governorate, 803 persons in the age group 15–64 years with 50.1%, and 590 persons aged 65 years and over with 36.8%. (see table 36).

The number of Palestinian population with disability in Salfit Governorate is distributed by locality type into 1,061 persons in urban areas with 2.0% of the total Palestinian population living in urban areas, 543 persons in rural areas with 2.6% of the total Palestinian population living in rural areas, where mobility disability comprised the highest percentage in urban areas, rural areas, among the other types of disabilities with 1.0%, 1.3%, respectively. (see table 37).

The number of illiterate Palestinian population aged 15 years and over with disability in Salfit Governorate was 504 persons with 36.2% of the total Palestinian population aged 15 years and over with disability in the Governorate, comprising 129 males with 18.5% of the total Palestinian males aged 15 years and over with disability, and 375 females with 53.8% of the total Palestinian females aged 15 years and over with disability. On the other hand, the illiterate rate of Palestinian population 15 years and over in Salfit Governorate was 3.8%; of which 1.6% the illiterate rate of males, and 6.0% was the illiterate rate of females of the same age group. (see tables 18, 39).

2.3 Number of Private Households

4.8 is the Average Size of the Palestinian Households

The final results of the census showed that the number of Palestinian private households in Salfit Governorate totaled 15,668 households, comprising 11,378 households in urban areas with 72.6%, 4,290 households living in rural areas with 27.4% of the total Palestinian private households in Salfit governorate. In this context, the average size of the Palestinian households in Salfit Governorate was 4.7 person, where the average size was 4.7 persons in urban areas and 4.8 persons in rural areas. The number of nuclear households in Salfit Governorate reached 13,750 or 87.8% of the total number of the Palestinian private households. (see table 8).

² Note that the total of disabilities is higher than the number of persons with at least one disability.

Percentage Distribution of the Palestinian Private Households in Salfit Governorate by Type of locality, 2017

