



دائرة الإحصاء المركزية الفلسطينية

المسح الديمغرافي للضفة الغربية وقطاع غزة

سلسلة تقارير المواضيع (رقم 2)

أوضاع المسكن - نتائج تفصيلية

أيار/مايو، 1997

تنويه لمستخدمي التقرير:

- للحصول على تفاصيل أوفى حول المنهجية المستخدمة في هذا المسح، يرجى الإطلاع على التقرير الخاص والصادر تحت العنوان التالي:
دائرة الإحصاء المركزية الفلسطينية، 1996. المسح الديمغرافي للضفة الغربية وقطاع غزة: النتائج الأساسية. رام الله - فلسطين.
- البيانات الواردة في هذا التقرير والتقارير اللاحقة تشمل القدس الشرقية.

© ذي الحجة، 1417هـ - أيار، 1997
جميع الحقوق محفوظة

في حالة الاقتباس، يرجى الإشارة الى هذه المطبوعة كالتالي:

دائرة الإحصاء المركزية الفلسطينية، 1997. المسح الديمغرافي للضفة الغربية وقطاع غزة: سلسلة تقارير المواضيع (رقم 2) - أوضاع المسكن - نتائج تفصيلية. رام الله - فلسطين.

جميع المراسلات توجه إلى قسم خدمات الجمهور على العنوان التالي:

دائرة الإحصاء المركزية الفلسطينية

ص.ب. 1647، رام الله

الضفة الغربية، فلسطين

فاكس: 998 6343 (972-2)

صفحة إلكترونية: <http://www.pna.org/pcbs>

هاتف: 998 6340 (972-2)

بريد إلكتروني: pcbs@pcbs.pna.org

تم تنفيذ هذا المشروع بدعم مالي سخّي من المجموعة الأوروبية الصديقة

شكر وتقدير

كان للتجاوب الذي أبدته الأسر الفلسطينية المشمولة في هذا المسح اثر مباشر على تمكن دائرة الإحصاء المركزية الفلسطينية من القيام بأعبائها في تنفيذ هذا المسح الهام بنجاح. لقد أبدت المرأة الفلسطينية من خلال تجاوبها مع الباحثات وتزويدهن بالبيانات حرصا منقطع النظير على إتاحة الفرصة أمام المخطط الفلسطيني من أجل الاستفادة من النتائج التي أتاحتها هذا المسح. ان هذا الموقف النبيل من الأسر الفلسطينية المشمولة بالعينة، ومن أفراد هذه الأسر لهو دليل واضح على توفر إرادة التغيير في المجتمع. تتقدم دائرة الإحصاء المركزية الفلسطينية بالشكر والتقدير الى كل أسرة فلسطينية ساهمت في هذا المسح، ونخص بالذكر جميع النساء في هذه الأسر الكريمة.

لقد أبدى جميع المشتغلين في هذا المسح، حرصا منقطع النظير أثناء تأديتهم لواجبات عملهم، تتقدم الدائرة بشكر خاص الى جميع الزميلات والزملاء الذين عملوا بصمت وكجنود مجهولين من أجل إنجاز هذه الدراسة فنيا وميدانيا.

قام كل من محمود عبد الرحمن، وعناية داوود، والدكتور مروان خواجه بإعداد هذا التقرير، تتقدم الدائرة لكل هؤلاء هؤلاء بالشكر والتقدير لإخراج هذا التقرير المتخصص الى حيز الوجود.

قام كل من جبر بيدرسون، يون بيدرسون، يون هانس باور، وستاينر تامفوس بصفتهم ممثلين عن مركز البحث الدولي في المؤسسة النرويجية للعلوم الاجتماعية التطبيقية (FAFO) بتقديم الدعم الفني طوال فترة تخطيط وتنفيذ المسح، تتقدم الدائرة لجميع الزملاء سالف الذكر والى مؤسسة (FAFO) بالشكر على ما قدموه من نصائح وإرشادات.

بالطبع، فلم يكن بالإمكان تنفيذ هذا المسح دون توفر الدعم المالي الذي قامت المجموعة الأوروبية مشكورة بتقديمه لتغطية كامل نفقات المسح. تتقدم دائرة الإحصاء المركزية الفلسطينية الى المجموعة الأوروبية الصديقة، والى ممثليها في القدس توماس دوبلا، بيتينا مشيدت، هنريك أليز، وسورين شميت بالشكر الجزيل على كل ما قدموه من دعم مادي ومعنوي في سبيل إنجاز هذا المشروع.

تقديم

تعددت الجهات التي كانت تجمع بيانات حول المؤشرات الأساسية لإحصاءات أوضاع المسكن في الضفة الغربية وقطاع غزة. وبشير تقرير تقوم الدائرة على إعداده حول الإحصاءات والدراسات المتوفرة حول أوضاع المسكن منذ عام 1967، الى ان البيانات الحالية غير مكتملة، وخاصة فيما يتعلق بعدد المساكن الموجودة في المجتمع الفلسطيني، ويتم معرفة ذلك من خلال تعداد سكاني يتم تنفيذه كل عشر سنوات على الأكثر. ومن المعلوم في هذا السياق ان آخر تعداد سكاني للضفة الغربية وقطاع غزة تم تنفيذه في أيلول من عام 1967.

يتم جمع بيانات إحصاءات أوضاع المسكن من خلال مسح أسرية كل سنتين، أو تعدادات سكانية يتم تنفيذها كل 10 سنوات على الأكثر، وبما أن هذا التعداد يحتاج الى فترة تحضير طويلة فقد تعذر تنفيذه بعد دخول السلطة الوطنية الفلسطينية مباشرة، وعليه فقد ارتأت دائرة الإحصاء المركزية الفلسطينية أن تنفذ مسحاً ديمغرافياً على عينة كبيرة جداً من الأسر (15,735 أسرة)، بحيث تمكننا البيانات التي يتم جمعها من خلاله اشتقاق مؤشرات ديمغرافية عديدة، بالإضافة الى مؤشرات أوضاع المسكن، على عدة مستويات من التفصيل بحيث يمكن استخدام نتائجه في سد الفجوة الهائلة في المواضيع التي غطاها المسح الى حين تنفيذ التعداد العام للسكان والمساكن في فلسطين.

يستعرض هذا التقرير أهم مؤشرات أوضاع المسكن التي أمكن توفيرها من بيانات المسح على مستوى الأراضي الفلسطينية بشكل عام، وعلى مستوى الضفة الغربية وقطاع غزة كل على حدى، وكذلك على مستوى مكان الإقامة.

بدأ التخطيط لتنفيذ هذا المسح الهام في أوائل عام 1993 بدعم ومباركة م.ت.ف في حينه، وقد توخينا في وضع الخطط الى تحقيق جملة من الأهداف الأساسية وعلى رأسها سد النقص الحاد في التقديرات على المستوى العام وعلى المستوى المحلي. إضافة الى محاولة توفير إطار معاينة مؤقت ليتم استخدامه في سحب جميع العينات التي تحتاجها الدائرة في المسوح الأسرية، الى أن يتم اشتقاق إطار شامل من تعداد السكان والمساكن في حال تنفيذه. ولا يفوتنا هنا التنويه الى أن حجم العينة (15,735 أسرة) في هذا المسح قد وفر لنا فرصة ممتازة من أجل فحص العديد من أدوات تعداد السكان والمساكن الذي نخطط لتنفيذه قريباً.

لقد وفر هذا المسح كما هائلاً من البيانات الخام وتقديرات للمؤشرات الأساسية في مجالات السكان، المساكن، التعليم، الزواج، الخصوبة، الوفيات، والهجرة. هذا التقرير هو احدى التقارير التفصيلية التي تقوم الدائرة باعدادها حول كل موضوع من هذه المواضيع بشكل منفصل، حيث يجري العمل حالياً وبشكل متوازي على إعداد التقارير التفصيلية للمواضيع الأخرى. بالإضافة الى ذلك، سيتم نشر تقرير تحليلي خلال عام 1997 بالتعاون بين الدائرة ومؤسسة FAFO.

نأمل أن نكون قد نجحنا من خلال تنفيذ هذا المسح في سد الفراغ القائم في مجال توفر بيانات أوضاع المسكن. آمليين أن يستفيد المخطط وصانع القرار في فلسطين من هذه النتائج في صياغة الخطط واتخاذ القرارات المؤثرة في مجال أوضاع المسكن. والله نسأل أن يوفقنا لما فيه خير أهلنا.

د. حسن أبو لبده

رئيس الدائرة

أيار، 1997

قائمة المحتويات

الصفحة	الموضوع
	قائمة الجداول
	قائمة الأشكال
19	1. المقدمة
21	2. المفاهيم والمصطلحات
25	3. النتائج الرئيسية
25	1.3 تركيبية المسكن
25	2.3 حيازة المسكن
25	3.3 الإيجار
25	4.3 مادة البناء الرئيسية المستخدمة في بناء المسكن
26	5.3 الإضافات على المسكن
26	6.3 الخدمات المتوفرة في المسكن
26	7.3 السلع المعمرة المتوفرة في المسكن
26	8.3 عدد الغرف في المسكن
	9.3 عدد الأفراد في الغرفة (كثافة السكن)
27	4. المنهجية
27	1.4 استمارة المسح
27	2.4 عينة المسح
28	3.4 التجربة القبلية للمسح
28	4.4 العمليات الميدانية
	5.4 معالجة البيانات
31	5. نوعية البيانات
35	الجدول
103	الأشكال البيانية

قائمة الجداول

<u>الصفحة</u>	<u>الجدول</u>
37	جدول 1: التوزيع النسبي للأسر حسب تركيبة المسكن ومكان الإقامة والمنطقة
38	جدول 2: التوزيع النسبي للأسر حسب تركيبة المسكن وعدد أفراد الأسرة والمنطقة
39	جدول 3: التوزيع النسبي للأسر حسب تركيبة المسكن وعدد أفراد الأسرة ومكان الإقامة
40	جدول 4: التوزيع النسبي للأسر حسب حيازة المسكن ومكان الإقامة والمنطقة
41	جدول 5: التوزيع النسبي للأسر حسب حيازة المسكن وعدد الغرف في المسكن والمنطقة
42	جدول 6: التوزيع النسبي للأسر حسب حيازة المسكن وعدد الغرف في المسكن ومكان الإقامة
43	جدول 7: التوزيع النسبي للأسر حسب حيازة المسكن وعدد أفراد الأسرة والمنطقة
44	جدول 8: التوزيع النسبي للأسر حسب حيازة المسكن وعدد أفراد الأسرة ومكان الإقامة
45	جدول 9: التوزيع النسبي للأسر حسب حيازة المسكن وحالة لجوء رب الأسرة والمنطقة
46	جدول 10: التوزيع النسبي للأسر التي تسكن في مساكن مستأجرة حسب الأجرة الشهرية والمنطقة
47	جدول 11: التوزيع النسبي للأسر حسب نوع مادة البناء الرئيسية المستخدمة في بناء المسكن ومكان الإقامة والمنطقة
48	جدول 12: التوزيع النسبي للأسر حسب نوع مادة البناء وتركيبته المسكن والمنطقة
49	جدول 13: التوزيع النسبي للأسر حسب نوع مادة البناء وحيازة المسكن والمنطقة
50	جدول 14: التوزيع النسبي للأسر حسب مادة البناء المستخدمة وحالة لجوء رب الأسرة والمنطقة
51	جدول 15: التوزيع النسبي للأسر التي عملت إضافات على المسكن الذي تسكنه حسب مكان الإقامة والمنطقة
51	جدول 16: التوزيع النسبي للأسر حسب مصدر مياه الشرب والطبخ الرئيسي المستخدمة ومكان الإقامة والمنطقة

<u>الصفحة</u>	<u>الجدول</u>
52	جدول 17: التوزيع النسبي للأسر حسب مصدر مياه الشرب والطبخ الرئيسي وحالة لجوء رب الأسرة والمنطقة
53	جدول 18: التوزيع النسبي للأسر حسب تكرار استخدام مصدر ثانوي للمياه ومكان الإقامة والمنطقة
54	جدول 19: التوزيع النسبي للأسر حسب وسيلة الصرف الصحي المستخدمة في المسكن ومكان الإقامة والمنطقة
55	جدول 20: التوزيع النسبي للأسر حسب وسيلة الصرف الصحي وتركيب المسكن والمنطقة
56	جدول 21: التوزيع النسبي للأسر حسب وسيلة الصرف الصحي وحالة لجوء رب الأسرة والمنطقة
57	جدول 22: ملكية السيارة حسب مكان الإقامة والمنطقة
58	جدول 23: الخدمات المتوفرة في المسكن حسب مكان الإقامة والمنطقة
59	جدول 24: الخدمات المتوفرة في المسكن حسب حيازة المسكن والمنطقة
60	جدول 25: الخدمات المتوفرة في المسكن حسب حيازة المسكن ومكان الإقامة
61	جدول 26: الخدمات المتوفرة في المسكن حسب عدد الغرف في المسكن والمنطقة
62	جدول 27: الخدمات المتوفرة في المسكن حسب عدد الغرف في المسكن ومكان الإقامة
63	جدول 28: الخدمات المتوفرة في المسكن حسب عدد الأفراد في الأسرة والمنطقة
64	جدول 29: الخدمات المتوفرة في المسكن حسب عدد الأفراد في الأسرة ومكان الإقامة
65	جدول 30: الخدمات المتوفرة في المسكن حسب كثافة السكن والمنطقة
66	جدول 31: الخدمات المتوفرة في المسكن حسب كثافة السكن ومكان الإقامة
67	جدول 32: الخدمات المتوفرة في المسكن حسب عمر رب الأسرة والمنطقة
68	جدول 33: الخدمات المتوفرة في المسكن حسب عمر رب الأسرة ومكان الإقامة
69	جدول 34: الخدمات المتوفرة في المسكن حسب حالة لجوء رب الأسرة والمنطقة

<u>الصفحة</u>	<u>الجدول</u>
70	جدول 35: السلع المعمرة المتوفرة في المسكن حسب مكان الإقامة والمنطقة
71	جدول 36: السلع المعمرة المتوفرة في المسكن حسب حيازة المسكن والمنطقة
72	جدول 37: السلع المعمرة المتوفرة في المسكن حسب حيازة المسكن ومكان الإقامة
73	جدول 38: السلع المعمرة المتوفرة في المسكن حسب عدد الغرف في المسكن والمنطقة
74	جدول 39: السلع المعمرة المتوفرة في المسكن حسب عدد الغرف في المسكن ومكان الإقامة
75	جدول 40: السلع المعمرة المتوفرة في المسكن حسب عدد الأفراد في الأسرة والمنطقة
76	جدول 41: السلع المعمرة المتوفرة في المسكن حسب عدد الأفراد في الأسرة ومكان الإقامة
77	جدول 42: السلع المعمرة المتوفرة في المسكن حسب كثافة السكن والمنطقة
78	جدول 43: السلع المعمرة المتوفرة في المسكن حسب كثافة السكن ومكان الإقامة
79	جدول 44: السلع المعمرة المتوفرة في المسكن حسب عمر رب الأسرة والمنطقة
80	جدول 45: السلع المعمرة المتوفرة في المسكن حسب عمر رب الأسرة ومكان الإقامة
81	جدول 46: السلع المعمرة المتوفرة في المسكن حسب حالة لجوء رب الأسرة والمنطقة
82	جدول 47: التوزيع النسبي للأسر حسب عدد الغرف في المسكن ومكان الإقامة والمنطقة
83	جدول 48: التوزيع النسبي للأسر حسب عدد الغرف في المسكن وعدد أفراد الأسرة والمنطقة
84	جدول 49: التوزيع النسبي للأسر حسب عدد الغرف في المسكن وعدد أفراد الأسرة ومكان الإقامة
85	جدول 50: التوزيع النسبي للأسر حسب عدد الغرف في المسكن وعدد الأطفال في الأسرة حتى عمر 15 سنة والمنطقة
86	جدول 51: التوزيع النسبي للأسر حسب عدد الغرف في المسكن وعدد الأطفال في الأسرة حتى عمر 15 سنة ومكان الإقامة
87	جدول 52: معدل عدد الغرف في المسكن حسب عمر رب الأسرة ومكان الإقامة والمنطقة
88	جدول 53: معدل عدد الغرف في المسكن حسب مدة الحياة الزوجية لرب الأسرة ومكان الإقامة والمنطقة

<u>الصفحة</u>	<u>الجدول</u>
89	جدول 54: التوزيع النسبي للأسر حسب عدد أفراد الأسرة ومكان الإقامة والمنطقة
90	جدول 55: التوزيع النسبي للأسر حسب عدد أفراد الأسرة وعدد الغرف في المسكن والمنطقة
91	جدول 56: التوزيع النسبي للأسر حسب عدد أفراد الأسرة وعدد الغرف في المسكن ومكان الإقامة
92	جدول 57: التوزيع النسبي للأسر حسب عدد غرف النوم في المسكن ومكان الإقامة والمنطقة
93	جدول 58: التوزيع النسبي للأسر حسب كثافة السكن ومكان الإقامة والمنطقة
94	جدول 59: كثافة السكن حسب عدد الغرف في المسكن ومكان الإقامة والمنطقة
95	جدول 60: كثافة السكن حسب عدد الأفراد في الأسرة ومكان الإقامة والمنطقة
96	جدول 61: التوزيع النسبي للأسر حسب كثافة السكن وعدد الأطفال في الأسرة حتى عمر 15 سنة والمنطقة
97	جدول 62: التوزيع النسبي للأسر حسب كثافة السكن وعدد الأطفال في الأسرة حتى عمر 15 سنة ومكان الإقامة
98	جدول 63: التوزيع النسبي للأسر حسب كثافة السكن ومهنة رب الأسرة
99	جدول 64: التوزيع النسبي للأسر حسب كثافة السكن ومدة الحياة الزوجية لرب الأسرة
100	جدول 65: التوزيع النسبي للأسر حسب كثافة السكن وحالة لجوء رب الأسرة والمنطقة
101	جدول 66: التوزيع النسبي للأسر التي تسكن مساكن يوجد فيها 3 أفراد أو أكثر للغرفة الواحدة حسب عمر رب الأسرة ومكان الإقامة والمنطقة
102	جدول 67: التوزيع النسبي للأسر التي تسكن مساكن يوجد فيها 3 أفراد أو أكثر للغرفة الواحدة حسب عدد سنوات تعليم رب الأسرة ومكان الإقامة والمنطقة

قائمة الأشكال

<u>الصفحة</u>	<u>الشكل</u>
105	شكل 1: التوزيع النسبي للأسر حسب تركيبة المسكن ومكان الإقامة
106	شكل 2: التوزيع النسبي للأسر حسب حيازة المسكن ومكان الإقامة
107	شكل 3: الخدمات المتوفرة في المسكن حسب المنطقة
108	شكل 4: الخدمات المتوفرة في المسكن حسب مكان الإقامة
109	شكل 5: توفر المراض والحمام في المسكن حسب المنطقة
110	شكل 6: توفر المراض والحمام في المسكن حسب مكان الإقامة
111	شكل 7: التوزيع النسبي للأسر حسب كثافة السكن والمنطقة
112	شكل 8: التوزيع النسبي للأسر حسب كثافة السكن ومكان الإقامة

الفصل الأول

المقدمة

تتطلب عملية وضع الخطط التنموية والاجتماعية في الضفة الغربية وقطاع غزة، توفر العديد من المؤشرات وعلى رأسها المؤشرات والخصائص الديمغرافية ومن ضمنها أوضاع المسكن في المجتمع الفلسطيني في هذه المنطقة، ونظرا للنقص الحاد في تقديرات هذه المؤشرات المختلفة وخاصة في المجالات الاجتماعية، فقد قمنا في دائرة الإحصاء المركزية الفلسطينية بتنفيذ مسح ديمغرافي واسع النطاق بهدف توفير تقديرات دقيقة لجميع المؤشرات المطلوبة، ويعتبر هذا التقرير أحد التقارير التفصيلية التي تم اشتقاقها حول مؤشرات أوضاع المسكن. ويأتي هذا التقرير كأحد الروافد الرئيسية لسد الفجوة الهائلة الحاصلة في مجال مؤشرات أوضاع المسكن في المجتمع الفلسطيني.

وتعتمد التقديرات المتضمنة في التقرير على نتائج المسح الديمغرافي الفلسطيني - 1995، والذي نفذته دائرة الإحصاء المركزية الفلسطينية ما بين شهري ايار وتموز من عام 1995 من قبل بالتعاون مع مؤسسة الأبحاث النرويجية (FAFO). وقد اكتملت مقابلة 15,735 أسرة في الضفة الغربية وقطاع غزة بنسبة 98.3% من الأسر المختارة للعينة.

ان الهدف الرئيسي من هذا التقرير هو توفير مؤشرات أساسية حول أوضاع مساكن الفلسطينيين في المنطقة سواء على مستوى الأراضي الفلسطينية بشكل عام أو على مستوى الضفة الغربية وقطاع غزة بشكل منفصل أو على مستوى مكان الإقامة (مدينة/قرية/مخيم)، وذلك للاستفادة منها في فهم حركة المجتمع الفلسطيني وإتاحة الفرصة للمخطط وصانع السياسات الفلسطينية، لوضع الخطط المبنية على تقديرات حديثة وموثوقة.

لقد أشرف على تنظيم وإدارة هذا المسح لجنة فنية تم تشكيلها من موظفي دائرة الإحصاء المركزية الفلسطينية، وقد تم تشكيل لجنة استشارية على المستوى الوطني من أجل تقديم المشورة لمنسق المشروع وفريقه حول القضايا المختلفة والمصاحبة لتنفيذ المشروع.

يتكون التقرير من أربعة فصول رئيسية، بالإضافة لهذه المقدمة والجداول المرفقة. يحتوي الفصل الثاني على توضيح للمفاهيم والمصطلحات المستخدمة، ويعرض الفصل الثالث ملخصا موجزا للنتائج الأساسية، مرتبة حسب الموضوع. يقدم الفصل الرابع وصف موجز لمنهجية البحث والتفاصيل الفنية للدراسة، بينما يقدم الفصل الخامس وصف موجز لنوعية البيانات.

الفصل الثاني

المفاهيم والمصطلحات

اعتمدت المعايير الدولية المستخلصة من توصيات الأمم المتحدة، في تفسير المفاهيم والمصطلحات المستخدمة في هذا المسح، وقد صيغت بما يتناسب وأهداف المسح وظروف المجتمع الفلسطيني.

الإسناد الزمني: هو التاريخ المرجعي الذي تم استخدامه عند احتساب الأحداث الحيوية والأعمار وقد حدد في هذا المسح على انه يوم 1995/4/30.

مكان الإقامة: قسم مكان الإقامة إلى مدن، قرى، ومخيمات، واعتبرت التجمعات السكانية التي يتوفر فيها بلدية مدن، واعتبرت التجمعات السكانية من غير البلديات والمخيمات قرى.

الأسرة: فرد أو مجموعة أفراد يعيشون في نفس الوحدة السكنية ويتناولون الطعام معاً ويشتركون في توفير احتياجاتهم المعيشية وقد تربطهم علاقة قرابة ليشكلوا عائلة، أو لا تربطهم هذه العلاقة.

الوحدة السكنية: هي عبارة عن غرفة أو مجموعة من الغرف مأهولة أو شاغرة ومعدة للاستخدام كمسكن منفصل ويتوفر فيها أحد الشرطين
1. مدخل مباشر خارجي أو من خلال ممر أو
2. خدمات مطبخ كاملة يقتصر استخدامها على ساكني الوحدة سواء كانت مستخدمة أو غير مستخدمة.

الفرد في الأسرة: الفرد الموجود في الوحدة السكنية عند إجراء المقابلة يعتبر على انه فرد في الأسرة أو عضو فيها (1) إذا كانت هذه الوحدة السكنية هي مكان الإقامة المعتاد له أو مكان الإقامة الوحيد له (2) إذا كان الفرد يقيم معظم وقته في هذه الوحدة مع انه من الممكن ان يقيم بعض الوقت في وحدة سكنية أخرى أو في مكان آخر. وفي هذا المسح تم اعتبار الأفراد المقيمين في تجمعات معينة داخل الضفة الغربية وقطاع غزة من اجل الدراسة (الطلاب) وكذلك العمال المنفصلين عن أسرهم ويعودون لها في نهاية الأسبوع أو الشهر على انهم أفراد مقيمين بصورة معتادة مع أسرهم، وليس في أماكن عملهم أو دراستهم.

الغرفة: هي عبارة عن وحدة سكنية أو جزء منها محاطة بجدران ولها سقف بحيث لا تقل مساحتها عن 4 امتار مربعة وتستخدم لأغراض المعيشة أو النوم، ويشمل هذا الفرنادات (البلكونات) المغطاة بالزجاج، ولا تعتبر غرفة كل من

المطبخ، والحمام والفرنجة (البلكونة) المكشوفة والردهات والقاعات وأنصاف الغرف ولا تعد الغرف المخصصة لأغراض العمل مثل غرفة الطبيب أو الخياطة من ضمن غرف الوحدة السكنية.

كثافة المسكن:

وهي عدد الأفراد في الغرفة، وتحسب بقسمة عدد أفراد الأسرة الذين يسكنون في الوحدة السكنية على عدد الغرف التي يسكن فيها أفراد الأسرة.

حيازة المسكن:

حالة الحيازة تشير إلى أن الأسرة التي تعيش في المسكن اما أن تكون مالكة أو مستأجرة لهذا المسكن:-

مسكن ملك: تعرف الملكية بأنها شخص يملك مسكن ويسكن فيه، وتتضمن ملكية المسكن الشخص الذي يحصل على المسكن بالتنسيق.
مسكن مستأجر: يعني أن سكان المسكن لا يملكون المسكن دون البحث في من يملك المسكن، وقد يكون هذه المسكن ملك عام أو خاص.

الأجرة:

مبلغ يدفع بشكل دوري (أسبوعيا، شهريا....الخ) مقابل مكان تقيم فيه الأسرة.

مادة البناء المستخدمة في بناء

المسكن:

وهو مادة البناء المستخدمة في بناء الجدران الخارجية للمبنى الذي تستقر فيه الأسرة، وإذا كانت الجدران مبنية من مادة أو أكثر من مواد البناء فان مادة البناء الغالبة هي عادة التي تدل على مادة البناء.

الكهرباء:

هذا التعريف يشير إلى وجود تمديدات كهربائية في الوحدة السكنية، بغض النظر عن مصدر الكهرباء.

مرحاض إفرنجي:

وهو المرحاض المرتبط بأنابيب مياه ويتم التخلص من الغائط بواسطة الماء.

مرحاض عربي:

هذا التعريف يطلق على المرحاض الذي لا يوجد فيه تسهيلات للتخلص من الغائط.

رب الأسرة:

هو الشخص المقيم إقامة معتادة مع الأسرة، الذي عرف بأنه يحمل هذه الصفة من قبل باقي أفراد الأسرة، وعادة ما يكون هذا الشخص صاحب السلطة والمسؤول عن تدبير الشؤون الاقتصادية للأسرة وقد يشاركه الآخرون في ذلك، وقد يكون رب الأسرة ذكرا أو أنثى، وفي حال ذكر أن شخص ما هو رب أسرة لأسرتين فقد تم اعتباره على أنه رب لأسرة واحدة وهي الأسرة التي يقضي معظم وقته معها.

المهنة:

هي نوع العمل الذي يمارسه الفرد، بصرف النظر عن التدريب أو التعليم (مجموعة المهام التي يمارسها الفرد خلال عمله). واعتبرت المهنة الرئيسية للفرد تلك المهنة التي يقضي فيها الفرد معظم وقته في حالة كونه يمارس أكثر من مهنة.

مدة الحياة الزوجية:

هي الفترة ما بين تاريخ الزواج الفعلي وتاريخ الإنسناد الزمني للمسح أو تاريخ انتهاء الزواج السابق لتاريخ الإنسناد الزمني للمسح، معبرا عنها بالسنوات الكاملة.

العمر:

العمر بالسنوات الكاملة هو الفترة الزمنية بين تاريخ الميلاد وزمن الإنسناد المستخدم في المسح معبرا عنه بالسنوات الكاملة. أما العمر الفعلي للفرد فهو الفترة الزمنية بين تاريخ الميلاد وزمن الإنسناد المستخدم ومحسوبا بالسنوات وأجزاء من السنة.

عدد الاسر في العينة:

هو عدد الاسر الموزون في عينة المسح.

الفصل الثالث

النتائج الرئيسية

يستعرض هذا الفصل ملخصاً لأبرز مؤشرات أوضاع المساكن في المجتمع الفلسطيني التي تم اشتقاقها من المسح الديمغرافي، وتتلخص هذه المؤشرات حسب الموضوع كما يلي:

1. تركيبة المسكن:

تشير نتائج المسح إلى أن حوالي ثلثي (66.0%) الأسر في المجتمع الفلسطيني تسكن في مسكن لعائلة واحدة، وترتفع هذه النسبة في القرى إلى (73.9%)، وتخفض في المدن إلى (55.6%).

2. حيازة المسكن:

بلغت نسبة الأسر التي تعيش في مساكن تعود ملكيتها لأحد أفراد الأسرة في المجتمع الفلسطيني (80.2%)، ولا يوجد فروقات في ذلك بين الضفة الغربية وقطاع غزة. وهذه النسبة في القرى (89.3%). أما نسبة الأسر التي تعيش في مساكن مستأجرة بأجرة نقدية في المجتمع الفلسطيني (9.5%) أسرة.

3. الإيجار:

بلغ معدل الأجرة الشهرية للمساكن المستأجرة في المجتمع الفلسطيني (68.4) دينار أردني، وهو أعلى في قطاع غزة (78.6 دينار أردني)، منه في الضفة الغربية (66.3 دينار أردني).

4. مادة البناء الرئيسية المستخدمة في بناء المسكن:

جميع المساكن تقريباً في قطاع غزة مبنية بمادة الإسمنت/ الطوب (99.0%)، وفي المخيمات عموماً نفس الوضع (يتم استخدام الإسمنت/ الطوب)، وفي الضفة الغربية فقط (47.6%) من الأسر تستخدم هذه المادة في البناء. ويشيع أيضاً في الضفة الغربية استخدام الحجر كمادة بناء، حيث أن (29.6%) من الأسر في الضفة الغربية تعيش في مساكن مبنية بمادة الحجر.

5. الإضافات على المسكن:

بلغ عدد الأسر في المجتمع الفلسطيني التي قامت بعمل إضافات على المساكن التي تعيش فيها (18.5%)، وهذه النسبة في الضفة الغربية (20.5%) أكثر من قطاع غزة (13.8%)، وترتفع هذه النسبة في مخيمات الضفة الغربية (42.0%).

6. الخدمات المتوفرة في المسكن:

تشير النتائج الى أن ما نسبته (81.1%) من الأسر في المجتمع الفلسطيني تتوفر لديها المياه من خلال شبكة عامة داخل المسكن. وهذا النمط أكثر شيوعاً في قطاع غزة (96.3%) مقارنة مع الضفة الغربية (74.5%). وجميع المساكن تقريباً في المجتمع الفلسطيني تتوفر لديها الكهرباء حيث أن حوالي (97.9%) من الأسر تعيش في مساكن تتوفر فيها الكهرباء. كما أن (31.7%) من أسر المجتمع الفلسطيني تعيش في مساكن موصولة بشبكة مجاري عامة، وهذه النسبة مرتفعة في قطاع غزة (48.7%) مقارنة مع الضفة الغربية (24.4%). وحوالي ربع الأسر (22.7%) في المجتمع الفلسطيني يوجد لديها تلفون، وفي مدن الضفة الغربية حوالي نصف الأسر (43.8%) لديها تلفون، ولكن في المخيمات فإن نسبة قليلة من الأسر (12.0%) يوجد لديها تلفون.

نسبة الأسر في المجتمع الفلسطيني التي تعيش في مساكن مجهزة بحمام أو دش (76.2%)، ومرحاض عربي (81.9%)، وفي المخيمات (91.8%) من الأسر تتوفر لديها مرحاض عربي، وفي المدن فإن (58%) من الأسر لديها مرحاض إفرنجي، (5%) من الأسر لديها تدفئة مركزية. كما أن (83.3%) من الأسر في المجتمع الفلسطيني تسكن في وحدات سكنية مجهزة بمغسلة (مجلى) مع شبكة مياه.

7. السلع المعمرة المتوفرة في المسكن:

أن أقل من ثلث الأسر (29%) في المجتمع الفلسطيني تمتلك تلفزيون غير ملون، في حين أن حوالي ثلثي الأسر (64.9%) تمتلك تلفزيون ملون. ومعظم الأسر (85%) تمتلك ثلاجة. كما أن هناك جزء كبير من الأسر في المجتمع الفلسطيني تمتلك غسالة (71.8%)، فرن (67%)، وفيديو (17.9%). أما نسبة الأسر التي تمتلك سيارة خصوصية فقد بلغت (22.8%)، مقابل (4.9%) من الأسر في المجتمع الفلسطيني تمتلك سيارة تجاري. أما المكيف فإن نسبة الأسر التي تمتلك هذه السلعة في المجتمع الفلسطيني ما زالت قليلة (1.5%).

8. عدد الغرف في المسكن:

بلغ معدل عدد الغرف في المسكن في المجتمع الفلسطيني (3.4) ولا يوجد فرق في ذلك بين الضفة الغربية وقطاع غزة. وحوالي (28.3%) من الأسر تعيش في مساكن تحتوي على 1-2 غرفة، علماً أن معدل عدد الأفراد في الأسرة في المجتمع الفلسطيني بلغ (7) أفراد. كما أن (30%) من الأسر في المجتمع الفلسطيني تتكون من 9 أفراد أو أكثر، منها (39.3%) في قطاع غزة، (26%) في الضفة الغربية. أما معدل عدد غرف النوم في المسكن في المجتمع الفلسطيني فهو (1.9) غرفة نوم، وحوالي (35.6%) من أسر المجتمع الفلسطيني تعيش في مساكن يوجد فيها غرفة نوم واحدة أو أقل.

9. عدد الأفراد في الغرفة (كثافة المسكن):

بلغت كثافة المسكن في المجتمع الفلسطيني (2.3) فرد للغرفة، وهناك فرق بين كثافة المسكن في قطاع غزة (2.6) والضفة الغربية (2.2). كما أن (27.9%) من الأسر في المجتمع الفلسطيني تعيش في مساكن ذات كثافة سكنية 3 أفراد أو أكثر للغرفة الواحدة، وهذه النسبة في قطاع غزة (34.8%).

الفصل الرابع

المنهجية

1.4 استثمار المسح:

تتكون استثمار المسح الديمغرافي من قسمين: القسم الأول خاص بالأسرة بجميع أفرادها (جدول الأسرة المعيشية)، والقسم الثاني خاص بالإناث اللواتي أعمارهن من 14-54 سنة (جدول الإناث المؤهلات). حيث يحتوي جدول الأسرة المعيشية على الأجزاء التالية: صفحة الغلاف، قائمة أفراد الأسرة المعيشية، وفيات الأسرة المعيشية، خصائص وظروف المسكن، الأقارب في الخارج. وقد تم الحصول على البيانات المتعلقة بالأسرة المعيشية من خلال مقابلة رب الأسرة أو أي شخص بالغ عاقل ومقيم إقامة معتادة مع الأسرة.

يحتوي جدول الإناث المؤهلات للمقابلة على الأجزاء التالية: الجزء الخاص بجميع الإناث اللواتي أعمارهن من 14-54 سنة، وسجل المواليد للإناث اللواتي سبق لهن الإنجاب، وقد تم الحصول على بيانات هذا القسم من خلال مقابلة الإناث المؤهلات أنفسهن.

كما تحتوي استثمار المسح الديمغرافي على صفحة ملاحظات لتدوين تعليقات المشرفة والباحثة على سير المقابلة بعد انتهائها، بالإضافة إلى تقييم الباحثة لأجوبة المبحوثين وظروف المقابلة بشكل عام.

تجدر الإشارة إلى أنه تم صياغة أسئلة الاستثمار باللغة العامية، وتم إصدار تعليمات صارمة للباحثات بضرورة التقيد بطرح الأسئلة كما هي مكتوبة بالضبط، وذلك لتقليل من الأخطاء غير الإحصائية والسيطرة على جودة البيانات خلال عملية الحصر.

2.4 عينة المسح:

لقد تم تصميم عينة عشوائية طبقية عنقودية متعددة المراحل في هذا المسح، إذ تم في المرحلة الأولى اختيار عينة عشوائية من التجمعات السكانية، ومن ثم قسمت التجمعات المختارة إلى مناطق جغرافية (خلايا) متساوية الحجم تقريبا، واختيرت عينة عشوائية من الخلايا لكل تجمع في العينة، ومن ثم أعدت قوائم بعدد الوحدات السكنية ضمن كل خلية مختارة وذلك باعتماد الخرائط المتوفرة. وتم في المرحلة الثالثة اختيار عينة عشوائية منتظمة من الوحدات السكنية ضمن كل خلية مختارة.

لتحقيق غرض جعل العينة ممثلة للمجتمع بشكل افضل تم تصنيف وحدات المعاينة الأولية (التجمعات السكانية) حسب طبقات متعددة وهي: مراكز الألوية، باقي البلديات، المخيمات، القرى التي عدد سكانها 1000 نسمة فأكثر، القرى التي عدد سكانها أقل من 1000 نسمة.

اكتملت مقابلة 15,735 أسرة في الضفة الغربية وقطاع غزة بنسبة 98.3% من الأسر المختارة للعينة.

3.4 التجربة القبلية للمسح:

هدفت التجربة القبلية إلى فحص شامل لأدوات البحث (الاستمارات والنماذج)، تنظيم وإدارة العمليات الميدانية، آلية العمل في إدخال البيانات، والتقديرات الموضوعية للموارد البشرية والمادية للمسح الرئيسي.

أجريت التجربة القبلية في لوائي جنين ورام الله، حيث تم اختيار 160 أسرة معيشية موزعة على 8 خلايا من خارج الخلايا المختارة لعينة المسح الرئيسي في هذين اللوائين. لقد روعي عند اختيار عينة التجربة القبلية بأن تكون ممثلة للمناطق الحضرية والريفية والمخيمات. وبدأ العمل الميداني للتجربة يوم 1995/2/25 واستمر لفترة ثلاثة أيام. وتم إجراء تقييم للتجربة القبلية ونتائجها، وبناءً عليه تم إجراء التعديلات اللازمة.

4.4 العمليات الميدانية:

وضعت لجنة التعيين المركزية للمشروع أسس لاختيار الباحثات لإجراء المقابلة معهن، واستدعت الباحثات للمقابلة بناءً على تقييم الطلبات باعتماد هذه الأسس، كما وضعت هذه اللجنة أسس التقييم أثناء المقابلة.

ومن ثم استدعت الباحثات اللواتي حصلن على أعلى العلامات من خلال تقييم طلباتهن والمقابلات التي أجريت معهن، من أجل المشاركة في الدورة التدريبية، واختير لكل لواء عدد من الباحثات والمشرفات بناءً على نتائج الامتحان الذي أجري في نهاية الدورة التدريبية.

قامت الدائرة بإعداد وتجهيز دليل تدريب كل من الباحثة الميدانية، المشرفة الميدانية، مدخلي البيانات، والمادة الخاصة بتدريب معدي القوائم. وهدف برنامج التدريب المعد مسبقاً إلى تحقيق أهداف عديدة منها، إعداد فريق ميداني فني ذو قدرة على إجراء المقابلة حسب الأسس العلمية الموثوقة، وكذلك الحصول على بيانات ذات مصداقية عالية، وتزويد هذا الفريق الفني بالأسس الصحيحة لإدارة العمل الميداني. اشتمل التدريب على قسمين أحدهما نظري والآخر عملي، وتم خلاله تدريب كل من الباحثات والمشرفات والمدققات ومعدي القوائم كل حسب المسؤوليات والمهام التي يجب عليه القيام بها.

قسمت مناطق التدريب إلى منطقتين، الأولى في الضفة الغربية واختيرت مدينة رام الله لإجراء التدريب فيها وذلك بسبب توسط موقعها، والثانية في قطاع غزة واختيرت مدينة غزة لإجراء التدريب فيها. وقسمت المتدربات إلى مجموعات، وعين مساعدين لكل مدرب لتسهيل عملية التدريب.

استغرقت الدورة التدريبية للباحثات مدة 10 أيام عمل، وللمشرفات والمدققات مدة 3 أيام، ومعدي القوائم مدة 3 أيام عمل وذلك في كل من الضفة الغربية وقطاع غزة.

بدأ العمل الميداني بتاريخ 1995/4/29 في الضفة الغربية وبتاريخ 1995/6/3 في قطاع غزة وانتهى العمل بتاريخ 23/7/1995، حيث بلغ معدل إنجاز الباحثة اليومي حوالي 5 استمارات ومعدل الوقت المستغرق لإنجاز المقابلة 45 دقيقة. وتم استخدام عدة أساليب لضبط العمل الميداني والحصول على بيانات دقيقة وجودة عالية.

5.4 معالجة البيانات:

تمت حوسبة البيانات باستخدام برنامج خاص بإدخال البيانات يعرف باسم EPI-INFO النسخة 6.02 ومدعمة ببرنامج خاص للتعريب يعرف باسم NAFITHA النسخة الرابعة، وقد جرى تنظيم عملية إدخال البيانات في عدد من الملفات.

وبشكل عام تتطابق هذه الملفات مع الأجزاء الرئيسية للاستمارة. هذا مع العلم بأن فحوصات تنظيف البيانات سارت بصورة موازية لعملية الإدخال، واستمرت حتى بعد الانتهاء من عملية الإدخال، والتي كانت تهدف الى تنظيف البيانات وتفتيتها من الأخطاء سواء كانت أخطاء ميدانية أو أخطاء إدخال حيث أجريت عدة فحوصات لتحقيق هذا الهدف.

كما استخدمت الرزمة الإحصائية المعروفة باسم SPSS النسخة 6.0 أثناء استخراج النتائج والجداول النهائية.

الفصل الخامس

نوعية البيانات

جمعت البيانات الخاصة بهذا المسح بأسلوب العينة وليس بالحصص الشامل، ولهذا فهي معرضة لنوعين رئيسيين من الأخطاء هما أخطاء المعاينة (أخطاء إحصائية)، وأخطاء خارج المعاينة (أخطاء غير إحصائية).

يقصد بأخطاء المعاينة تلك الأخطاء الناتجة عن تصميم العينة، ولهذا فهي سهلة القياس، وقد حسب التباين وتأثير تصميم العينة لكل من باقي الضفة الغربية وقطاع غزة ونشر ذلك ضمن التقرير الأولي الخاص بهذا المسح.

أما الأخطاء غير الإحصائية فهي ممكنة الحدوث في كل مراحل التنفيذ للمشروع، خلال جمع البيانات أو إدخالها، وتشمل الأخطاء الناتجة عن عدم التجاوب، وشمول إطار العينة، والترميز وإدخال البيانات ومعالجتها وأخطاء التجاوب سواء كان الخطأ من الباحثة أو المبحوث، وهي أخطاء صعبة القياس إحصائياً. ولكن إتباع أسلوب مجدي وفعال أثناء التدريب والإشراف، والانتباه أثناء صياغة الأسئلة في الاستمارة يعتبر محك مباشر لقياس مقدار الأخطاء غير الإحصائية، وبالتالي نوعية البيانات الناتجة.

لقد كان أوضاع المسكن أحد المواضيع الرئيسية التي شملتها استمارة المسح، وقد تم التركيز بشكل جيد على آلية استيفاء الأسئلة الخاصة به أثناء تدريب الباحثات الميدانيات، مما انعكس بشكل إيجابي على نوعية البيانات التي تم جمعها.

وتبين من خلال الفحوصات المختلفة التي أجريت على بيانات هذا المسح بأن البيانات الديمغرافية الخاصة به ذات نوعية وجودة عالية. إجمالاً فبإمكان المهتمين بالإطلاع على نوعية بيانات المسح بشكل عام، العودة الى التقرير الأولي، حيث نوقشت جودة البيانات بشكل مفصل.

الجداول
Tables

جدول 1: التوزيع النسبي للأسر حسب تركيبية المسكن ومكان الإقامة والمنطقة

Table 1: Percent Distribution of Households by Housing Structure, Place of Residence, and Region

Housing Structure	Total	المجموع Gaza Strip			قطاع غزة West Bank			الضفة الغربية			تركيبية المسكن	
	المجموع	مخيم	قرية	مدينة	المجموع	مخيم	مدينة	المجموع	مخيم	قرية		مدينة
	Total	Camp	Village	City	Total	Camp	City	Total	Camp	Village		City
Single Family House	66.0	71.1	74.5	55.6	66.1	72.1	59.4	66.0	68.6	74.5	53.5	مسكن لعائلة واحدة
Two Family House	20.9	18.4	19.0	24.1	19.7	16.9	22.7	21.6	22.5	19.0	24.8	مسكن لعائلتين
Three or More Family House	9.2	8.5	5.5	12.9	10.2	8.7	11.8	8.7	7.9	5.5	13.5	مسكن لثلاث عائلات او اكثر
Apartment House (5 or More Units)	2.6	1.1	0.5	5.3	2.4	1.3	3.7	2.7	0.5	0.5	6.2	بناية فيها 5 وحدات سكنية او اكثر
Apartment House in a Partly												بناية سكنية ذات طابع
Commercial Structure	1.3	0.9	0.5	2.1	1.6	1.0	2.4	1.0	0.5	0.5	2.0	تجاري (جزئي)
Number of Households (n)	16051	3449	6063	6539	4848	2573	2275	11203	876	6063	4264	عدد الأسر في العينة

جدول 2: التوزيع النسبي للأسر حسب تركيبة المسكن وعدد أفراد الأسرة والمنطقة

Table 2: Percent Distribution of Households by Housing Structure, Number of Persons per Household, and Region

Housing Structure and Region	المجموع Total	عدد أفراد الأسرة								تركيبية المسكن والمنطقة	
		9+	8	7	6	5	4	3	2 - 1		
West Bank											الضفة الغربية
Single Family House	66.0	75.6	68.8	68.5	63.5	58.2	58.6	55.8	64.1		مسكن لعائلة واحدة
Two Family House	21.5	17.7	21.7	19.0	21.3	24.0	24.2	29.2	22.2		مسكن لعائلتين
Three or More Family House	8.7	4.8	6.7	9.2	9.9	13.3	11.5	10.8	9.2		مسكن لثلاث عائلات او اكثر
Apartment House (5 or More Units)	2.7	1.0	1.9	2.4	3.8	3.4	4.7	3.3	3.4		بناية فيها 5 وحدات سكنية
Apartment House in a Partly Commercial Structure	1.1	0.9	0.9	0.9	1.5	1.1	1.0	0.9	1.1		بناية سكنية وذات طابع تجاري (جزئي)
Number of Households (n)	11203	2903	1147	1265	1372	1364	1098	869	1185		عدد الأسر في العينة
Gaza Strip											قطاع غزة
Single Family House	66.0	74.8	67.7	63.7	59.0	55.3	54.7	56.0	62.4		مسكن لعائلة واحدة
Two Family House	19.7	15.1	19.7	22.3	23.0	22.9	23.4	27.9	21.5		مسكن لعائلتين
Three or More Family House	10.2	7.8	9.0	9.2	13.7	14.1	14.9	12.3	9.7		مسكن لثلاث عائلات او اكثر
Apartment House (5 or More Units)	2.4	1.2	2.2	2.9	2.7	4.6	4.8	2.6	3.5		بناية فيها 5 وحدات سكنية
Apartment House in a Partly Commercial Structure	1.7	1.1	1.4	1.9	1.6	3.1	2.2	1.2	2.9		بناية سكنية وذات طابع تجاري (جزئي)
Number of Households (n)	4848	1903	511	536	483	462	335	241	377		عدد الأسر في العينة
Total											المجموع
Single Family House	66.0	75.3	68.4	67.0	62.4	57.5	57.7	55.8	63.7		مسكن لعائلة واحدة
Two Family House	20.9	16.7	21.1	20.0	21.7	23.7	24.0	28.9	22.0		مسكن لعائلتين
Three or More Family House	9.2	6.0	7.4	9.2	10.9	13.5	12.3	11.1	9.3		مسكن لثلاث عائلات او اكثر
Apartment House (5 or More Units)	2.6	1.0	2.0	2.6	3.5	3.7	4.7	3.1	3.4		بناية فيها 5 وحدات سكنية
Apartment House in a Partly Commercial Structure	1.3	1.0	1.1	1.2	1.5	1.6	1.3	1.1	1.6		بناية سكنية وذات طابع تجاري (جزئي)
Number of Households (n)	16051	4806	1658	1801	1855	1826	1433	1110	1562		عدد الأسر في العينة

جدول 3: التوزيع النسبي للأسر حسب تركيبة المسكن وعدد افراد الأسرة ومكان الإقامة

Table 3: Percent Distribution of Households by Housing Structure, Number of Persons per Household, and Place of Residence

Housing Structure and Place of Residence	المجموع Total	عدد افراد الأسرة								تركيبية المسكن ومكان الإقامة
		9+	8	7	6	5	4	3	2 - 1	
City										مدينة
Single Family House	55.6	68.9	57.5	56.1	50.2	45.2	46.1	46.8	53.3	مسكن لعائلة واحدة
Two Family House	24.1	19.6	25.7	22.2	24.9	26.3	27.9	30.2	24.0	مسكن لعائلتين
Three or More Family House	12.9	7.2	11.7	14.7	15.0	18.7	14.4	14.4	14.6	مسكن لثلاث عائلات او اكثر
Apartment House (5 or More Units)	5.3	2.3	4.0	5.1	7.0	7.4	9.4	6.8	5.6	بناية فيها 5 وحدات سكنية
Apartment House in a Partly Commercial Structure	2.1	2.0	1.1	1.9	2.9	2.4	2.2	1.8	2.5	بناية سكنية وذات طابع تجاري (جزئي)
Number of Households (n)	6540	1728	657	763	793	793	625	504	677	عدد الأسر في العينة
Village										قرية
Single Family House	74.5	79.6	75.6	76.4	73.3	70.8	69.4	65.2	73.2	مسكن لعائلة واحدة
Two Family House	19.0	16.2	18.4	18.1	19.2	19.9	20.9	26.4	20.8	مسكن لعائلتين
Three or More Family House	5.5	3.7	4.6	4.9	6.1	8.2	9.1	7.6	3.6	مسكن لثلاث عائلات او اكثر
Apartment House (5 or More Units)	0.5	0.2	0.6	0.3	0.6	0.6	0.4	0.4	1.8	بناية فيها 5 وحدات سكنية
Apartment House in a Partly Commercial Structure	0.5	0.3	0.8	0.3	0.8	0.5	0.2	0.4	0.6	بناية سكنية وذات طابع تجاري (جزئي)
Number of Households (n)	6063	1754	633	673	731	686	577	419	590	عدد الأسر في العينة
Camp										مخيم
Single Family House	71.1	78.0	75.4	72.3	67.3	59.0	60.0	58.4	69.0	مسكن لعائلة واحدة
Two Family House	18.4	13.5	17.5	19.1	19.6	25.2	21.4	31.2	20.1	مسكن لعائلتين
Three or More Family House	8.5	7.4	4.6	5.7	11.4	12.1	14.4	10.4	8.3	مسكن لثلاث عائلات او اكثر
Apartment House (5 or More Units)	1.1	0.5	1.1	1.6	1.7	1.6	2.7	-	1.7	بناية فيها 5 وحدات سكنية
Apartment House in a Partly Commercial Structure	0.9	0.6	1.4	1.3	-	2.1	1.5	-	0.9	بناية سكنية وذات طابع تجاري (جزئي)
Number of Households (n)	3448	1324	368	365	331	187	231	347	295	عدد الأسر في العينة
Total										المجموع
Single Family House	66.0	75.3	68.4	67.0	62.4	57.5	57.7	55.8	63.7	مسكن لعائلة واحدة
Two Family House	20.9	16.7	21.1	20.0	21.7	23.7	24.0	28.9	22.0	مسكن لعائلتين
Three or More Family House	9.2	6.0	7.4	9.2	10.9	13.5	12.3	11.1	9.3	مسكن لثلاث عائلات او اكثر
Apartment House (5 or More Units)	2.6	1.0	2.0	2.6	3.5	3.7	4.7	3.1	3.4	بناية فيها 5 وحدات سكنية
Apartment House in a Partly Commercial Structure	1.3	1.0	1.1	1.2	1.5	1.6	1.3	1.1	1.6	بناية سكنية وذات طابع تجاري (جزئي)
Number of Households (n)	16051	4806	1658	1801	1855	1826	1433	1110	1562	عدد الأسر في العينة

جدول 4: التوزيع النسبي للأسر حسب حيازة المسكن ومكان الإقامة والمنطقة

Table 4: Percent Distribution of Households by Tenure, Place of Residence, and Region

Tenure	Total	المجموع Gaza Strip				قطاع غزة West Bank				الضفة الغربية		حيازة المسكن
	المجموع	مخيم	قرية	مدينة	المجموع	مخيم	مدينة	المجموع	مخيم	قرية	مدينة	
	Total	Camp	Village	City	Total	Camp	City	Total	Camp	Village	City	
Owned	80.2	77.0	89.0	73.7	80.8	81.1	80.6	79.9	65.0	89.0	70.0	ملك
Rented for Cash Rent	9.5	2.8	5.3	17.0	5.3	2.6	8.3	11.4	3.1	5.3	21.6	مستاجر باجرة نقدية
Leased from UNRWA	3.3	15.2	-	-	5.6	10.4	0.1	2.3	29.4	-	-	مستاجر من الوكالة
Occupied Without Payment of Cash Rent	7.0	5.0	5.7	9.3	8.3	5.8	11.0	6.4	2.4	5.7	8.4	مسكون بدون اي مقابل
Number of Households (n)	16088	3457	6082	6549	4846	2573	2273	11242	884	6082	4276	عدد الأسر في العينة

جدول 5: التوزيع النسبي للأسر حسب حيازة المسكن وعدد الغرف في المسكن والمنطقة

Table 5: Percent Distribution of Households by Tenure, Number of Rooms in Housing Unit, and Region

Tenure and Region	المجموع Total	عدد الغرف في المسكن Number of Rooms in Housing Unit					حيازة المسكن والمنطقة
		5+	4	3	2	1	
West Bank							الضفة الغربية
Owned	79.9	86.6	84.3	80.8	72.7	64.7	ملك
Rented for Cash Rent	11.4	9.2	9.4	11.7	13.7	15.3	مستاجر باجرة نقدية
Leased from UNRWA	2.3	1.2	1.7	2.6	3.5	2.8	مستاجر من الوكالة
Occupied Without Payment of Cash Rent	6.4	3.0	4.6	4.9	10.1	17.2	مسكون بدون اي مقابل
Number of Households (n)	11241	1989	2770	3296	2420	766	عدد الأسر في العينة
Gaza Strip							قطاع غزة
Owned	80.8	85.9	86.7	80.2	74.0	69.4	ملك
Rented for Cash Rent	5.3	3.4	4.2	6.2	8.5	2.5	مستاجر باجرة نقدية
Leased from UNRWA	5.6	4.5	3.6	5.7	6.2	12.1	مستاجر من الوكالة
Occupied Without Payment of Cash Rent	8.3	6.2	5.5	7.9	11.3	16.0	مسكون بدون اي مقابل
Number of Households (n)	4846	921	1173	1433	943	376	عدد الأسر في العينة
Total							المجموع
Owned	80.2	86.4	85.0	80.7	73.1	66.3	ملك
Rented for Cash Rent	9.5	7.3	7.8	10.0	12.2	11.1	مستاجر باجرة نقدية
Leased from UNRWA	3.3	2.2	2.3	3.5	4.3	5.8	مستاجر من الوكالة
Occupied Without Payment of Cash Rent	7.0	4.1	4.9	5.8	10.4	16.8	مسكون بدون اي مقابل
Number of Households (n)	16087	2910	3943	4729	3363	1142	عدد الأسر في العينة

جدول 6: التوزيع النسبي للأسر حسب حيازة المسكن وعدد الغرف في المسكن ومكان الإقامة

Table 6: Percent Distribution of Households by Tenure, Number of Rooms in Housing Unit, and Place of Residence

Tenure and Place of Residence	المجموع Total	عدد الغرف في المسكن Number of Rooms in Housing Unit					حيازة المسكن ومكان الإقامة
		5+	4	3	2	1	
City							مدينة
Owned	75.9	83.9	80.0	74.9	63.9	62.2	ملك
Rented for Cash Rent	14.9	10.2	12.8	16.7	22.1	15.2	مستاجر باجرة نقدية
Leased from UNRWA	-	-	-	-	-	-	مستاجر من الوكالة
Occupied Without Payment of Cash Rent	9.2	5.9	7.2	8.4	14.0	22.6	مسكون بدون اي مقابل
Number of Households (n)	6548	1430	1801	1906	1066	345	عدد الأسر في العينة
Village							قرية
Owned	89.0	96.4	93.6	90.7	83.1	72.4	ملك
Rented for Cash Rent	5.3	1.9	3.1	5.6	7.7	10.2	مستاجر باجرة نقدية
Leased from UNRWA	-	-	-	-	-	-	مستاجر من الوكالة
Occupied Without Payment of Cash Rent	5.7	1.7	3.3	3.7	9.2	17.4	مسكون بدون اي مقابل
Number of Households (n)	6082	982	1378	1784	1446	492	عدد الأسر في العينة
Camp							مخيم
Owned	77.0	83.1	84.5	76.7	71.4	65.0	ملك
Rented for Cash Rent	2.8	1.0	1.7	2.7	4.8	3.1	مستاجر باجرة نقدية
Leased from UNRWA	15.2	13.1	11.5	16.0	16.6	21.9	مستاجر من الوكالة
Occupied Without Payment of Cash Rent	5.0	2.8	2.3	4.6	7.2	10.0	مسكون بدون اي مقابل
Number of Households (n)	3457	498	764	1039	851	305	عدد الأسر في العينة
Total							المجموع
Owned	80.2	86.4	85.0	80.7	73.1	66.3	ملك
Rented for Cash Rent	9.5	7.3	7.8	10.0	12.2	11.1	مستاجر باجرة نقدية
Leased from UNRWA	3.3	2.2	2.3	3.5	4.3	5.8	مستاجر من الوكالة
Occupied Without Payment of Cash Rent	7.0	4.1	4.9	5.8	10.4	16.8	مسكون بدون اي مقابل
Number of Households (n)	16087	2910	3943	4729	3363	1142	عدد الأسر في العينة

جدول 7: التوزيع النسبي للأسر حسب حيازة المسكن وعدد أفراد الأسرة والمنطقة

Table 7: Percent Distribution of Households by Tenure, Number of Persons per Household, and Region

Tenure and Region	المجموع Total	عدد أفراد الأسرة								حيازة المسكن والمنطقة
		9+	8	7	6	5	4	3	2 - 1	
West Bank										الضفة الغربية
Owned	79.9	89.1	83.6	81.2	75.4	72.6	73.8	76.2	74.5	ملك
Rented for Cash Rent	11.4	4.8	8.3	10.6	15.0	16.4	16.2	14.1	14.2	مستاجر باجرة نقدية
Leased from UNRWA	2.3	2.8	2.6	2.8	1.6	2.6	1.7	1.3	2.4	مستاجر من الوكالة
Occupied Without Payment of Cash Rent	6.4	3.3	5.5	5.4	7.8	8.4	8.3	8.4	8.9	مسكون بدون اي مقابل
Number of Households (n)	11243	2920	1149	1266	1373	1367	1099	874	1195	عدد الأسر في العينة
Gaza Strip										قطاع غزة
Owned	80.8	85.3	85.1	82.4	78.3	72.9	71.7	72.4	76.9	ملك
Rented for Cash Rent	5.3	2.7	4.3	4.9	7.7	9.2	9.3	8.4	6.9	مستاجر باجرة نقدية
Leased from UNRWA	5.6	6.3	3.4	2.8	4.6	5.4	7.8	5.8	8.3	مستاجر من الوكالة
Occupied Without Payment of Cash Rent	8.3	5.7	7.2	9.9	9.4	12.5	11.2	13.4	7.9	مسكون بدون اي مقابل
Number of Households (n)	4846	1902	511	536	481	463	335	241	377	عدد الأسر في العينة
Total										المجموع
Owned	80.2	87.6	84.0	81.6	76.2	72.7	73.3	75.4	75.1	ملك
Rented for Cash Rent	9.5	4.0	7.1	8.9	13.1	14.6	14.6	12.8	12.4	مستاجر باجرة نقدية
Leased from UNRWA	3.3	4.1	2.9	2.8	2.4	3.3	3.1	2.3	3.9	مستاجر من الوكالة
Occupied Without Payment of Cash Rent	7.0	4.3	6.0	6.7	8.3	9.4	9.0	9.5	8.6	مسكون بدون اي مقابل
Number of Households (n)	16089	4822	1660	1802	1854	1830	1434	1115	1572	عدد الأسر في العينة

جدول 8: التوزيع النسبي للأسر حسب حيازة المسكن وعدد أفراد الأسرة ومكان الإقامة

Table 8: Percent Distribution of Households by Tenure, Number of Persons per Household, and Place of Residence

Tenure and Place of Residence	المجموع Total	عدد أفراد الأسرة								حيازة المسكن ومكان الإقامة
		9+	8	7	6	5	4	3	2 - 1	
City										مدينة
Owned	73.7	85.8	78.1	73.8	66.5	63.0	66.4	69.3	70.0	ملك
Rented for Cash Rent	17.0	7.6	12.9	16.5	22.9	25.5	23.2	20.5	19.8	مستاجر باجرة نقدية
Leased from UNRWA	-	-	-	-	-	-	-	-	-	مستاجر من الوكالة
Occupied Without Payment of Cash Rent	9.3	6.6	9.0	9.7	10.6	11.5	10.4	10.2	10.2	مسكون بدون اي مقابل
Number of Households (n)	6550	1731	657	764	792	794	625	506	681	عدد الأسر في العينة
Village										قرية
Owned	89.0	94.5	91.5	91.5	86.8	83.8	84.8	84.4	83.8	ملك
Rented for Cash Rent	5.3	2.5	4.3	4.0	6.5	8.2	7.6	6.8	8.0	مستاجر باجرة نقدية
Leased from UNRWA	-	-	-	-	-	-	-	-	-	مستاجر من الوكالة
Occupied Without Payment of Cash Rent	5.7	3.0	4.2	4.5	6.7	8.0	7.6	8.8	8.2	مسكون بدون اي مقابل
Number of Households (n)	6082	1761	634	673	732	689	577	421	595	عدد الأسر في العينة
Camp										مخيم
Owned	77.0	81.2	81.7	79.4	76.3	72.7	63.2	71.6	69.8	ملك
Rented for Cash Rent	2.8	1.2	1.6	2.2	4.1	2.3	8.9	6.0	4.1	مستاجر باجرة نقدية
Leased from UNRWA	15.2	14.6	12.7	13.8	13.6	17.5	19.3	13.4	20.4	مستاجر من الوكالة
Occupied Without Payment of Cash Rent	5.0	3.0	4.0	4.6	6.0	7.5	8.6	9.0	5.7	مسكون بدون اي مقابل
Number of Households (n)	3457	1330	369	365	330	347	232	188	296	عدد الأسر في العينة
Total										المجموع
Owned	80.2	87.6	84.0	81.6	76.2	72.7	73.3	75.4	75.1	ملك
Rented for Cash Rent	9.5	4.0	7.1	8.9	13.1	14.6	14.6	12.8	12.4	مستاجر باجرة نقدية
Leased from UNRWA	3.3	4.1	2.9	2.8	2.4	3.3	3.1	2.3	3.9	مستاجر من الوكالة
Occupied Without Payment of Cash Rent	7.0	4.3	6.0	6.7	8.3	9.4	9.0	9.5	8.6	مسكون بدون اي مقابل
Number of Households (n)	16089	4822	1660	1802	1854	1830	1434	1115	1572	عدد الأسر في العينة

جدول 9: التوزيع النسبي للأسر حسب حيازة المسكن وحالة لجوء رب الأسرة والمنطقة

Table 9: Percent Distribution of Households by Tenure, Refugee Status of Head of Household, and Region

Tenure and Region	المجموع Total	حالة اللجوء لرب الاسرة Refugee Status of Head of Household		حيازة المسكن والمنطقة
		غير لاجيء Non-Refugee	لاجيء Refugee	
West Bank				الضفة الغربية
Owned	79.9	83.8	70.7	ملك
Rented for Cash Rent	11.3	9.5	15.6	مستاجر باجرة نقدية
Leased from UNRWA	2.3	0.3	7.2	مستاجر من الوكالة
Occupied Without Pyment of Cash Rent	6.5	6.4	6.5	مسكون بدون اي مقابل
Number of Households (n)	11188	7809	3379	عدد الأسر في العينة
Gaza Strip				قطاع غزة
Owned	80.8	86.0	77.8	ملك
Rented for Cash Rent	5.4	5.1	5.4	مستاجر باجرة نقدية
Leased from UNRWA	5.6	0.1	8.8	مستاجر من الوكالة
Occupied Without Pyment of Cash Rent	8.2	8.8	8.0	مسكون بدون اي مقابل
Number of Households (n)	4842	1790	3052	عدد الأسر في العينة
Total				المجموع
Owned	80.2	84.2	74.1	ملك
Rented for Cash Rent	9.5	8.7	10.7	مستاجر باجرة نقدية
Leased from UNRWA	3.3	0.2	8.0	مستاجر من الوكالة
Occupied Without Pyment of Cash Rent	7.0	6.9	7.2	مسكون بدون اي مقابل
Number of Households (n)	16030	9599	6431	عدد الأسر في العينة

جدول 10: التوزيع النسبي للأسر التي تسكن في مساكن مستأجرة حسب الأجرة الشهرية والمنطقة

Table 10: Percent Distribution of Households Living in Rented Housing Units by Monthly Rent Paid and Region

Monthly Rent Paid - Jordanian Dinar	المجموع Total	قطاع غزة Gaza Strip	الضفة الغربية West Bank	الأجرة الشهرية بالدينار الاردني
Up to 25	31.6	15.6	34.8	حتى 25 دينار
26-50	25.4	33.7	23.8	50-26
51-75	12.4	19.0	11.1	75-51
76-100	11.1	11.3	11.1	100-76
101-125	5.1	5.8	4.9	125-101
126-150	5.4	5.3	5.5	150-126
Over 150	9.0	9.3	8.8	اكثر من 150
Number of Households (n)	1486	246	1240	عدد الأسر في العينة
Average Monthly Rent Paid	68.4	78.6	66.3	معدل الأجرة الشهرية

جدول 11: التوزيع النسبي للأسر حسب نوع مادة البناء الرئيسية المستخدمة في بناء المسكن ومكان الإقامة والمنطقة

Table 11: Percent Distribution of Households by Materials Used in Costruction, Place of Residence, and Region

Materials Used in Construction	Total	المجموع Gaza Strip			قطاع غزة West Bank			الضفة الغربية			نوع مادة البناء المستخدمة في بناء المسكن	
	المجموع Total	مخيم Camp	قرية Village	مدينة City	المجموع Total	مخيم Camp	مدينة City	المجموع Total	مخيم Camp	قرية Village		مدينة City
Cement/Bricks	63.1	96.5	53.8	54.1	99.0	98.7	99.2	47.6	90.2	53.8	30.1	اسمنت/طوب
Stone	20.7	0.5	22.2	30.0	-	-	0.1	29.6	2.0	22.2	45.9	حجر
Cement and Stone	12.8	1.3	17.6	14.4	0.6	1.1	-	18.1	1.8	17.6	22.0	اسمنت وحجر
Other	3.4	1.7	6.4	1.5	0.4	0.2	0.7	4.7	6.0	6.4	2.0	اخرى
Number of Households (n)	16080	3456	6077	6547	4847	2574	2273	11233	882	6077	4274	عدد الأسر في العينة

جدول 12: التوزيع النسبي للأسر حسب نوع مادة البناء وتركيبه المسكن والمنطقة

Table 12: Percent Distribution of Households by Materials Used in Construction, Housing Structure, and Region

Materials Used in Construction and Region	المجموع Total	Housing Structure				تركيبة المسكن		نوع مادة البناء والمنطقة
		بنية سكنية وذات طابع تجاري (جزئي) Apartment House in a Partly Commercial Structure	بنية فيها 5 وحدات سكنية Apartment House (5 or More Units)	مسكن لثلاث عائلات او اكثر Three or More Family House	مسكن لعائلتين Two Family House	مسكن لعائلة واحدة Single Family House		
West Bank								الضفة الغربية
Cement/Bricks	47.6	12.1	18.7	30.1	41.8	53.5		اسمنت/طوب
Stone	29.6	39.7	49.9	49.1	36.2	24.0		حجر
Cement and Stone	18.1	47.5	31.0	17.7	17.5	17.4		اسمنت وحجر
Other	4.7	0.7	0.4	3.1	4.5	5.1		اخرى
Number of Households (n)	11194	115	301	979	2406	7392		عدد الأسر في العينة
Gaza Strip								قطاع غزة
Cement/Bricks	99.0	100.0	98.4	99.4	99.1	98.8		اسمنت/طوب
Stone	-	-	-	-	0.1	-		حجر
Cement and Stone	0.6	-	1.6	0.4	0.6	0.6		اسمنت وحجر
Other	0.4	-	-	0.2	0.2	0.6		اخرى
Number of Households (n)	4845	83	118	492	952	3201		عدد الأسر في العينة
Total								المجموع
Cement/Bricks	63.1	48.7	41.1	53.3	58.1	67.2		اسمنت/طوب
Stone	20.7	23.2	35.9	32.7	26.0	16.6		حجر
Cement and Stone	12.8	27.7	22.7	11.9	12.6	12.4		اسمنت وحجر
Other	3.4	0.4	0.3	2.1	3.3	3.8		اخرى
Number of Households (n)	16039	198	419	1471	3358	10593		عدد الأسر في العينة

جدول 13: التوزيع النسبي للأسر حسب نوع مادة البناء وحياسة المسكن والمنطقة

Table 13: Percent Distribution of Households by Materials Used in Construction, Tenure, and Region

Materials Used in Construction and Region	المجموع Total	حياسة المسكن			نوع مادة البناء المستخدمة في بناء المسكن والمنطقة	
		مسكون بدون اي مقابل Occupied Without Payment of Cash Rent	مستاجر من الوكالة Leased From UNRWA	مستاجر باجرة نقدية Rented for Cash Rent		ملك Owned
West Bank					الضفة الغربية	
Cement/Bricks	47.6	41.2	94.1	26.0	49.8	اسمنت/طوب
Stone	29.6	31.6	0.2	49.4	27.5	حجر
Cement & Stone	18.1	19.1	0.5	20.7	18.2	اسمنت وحجر
Other	4.7	8.1	5.2	3.9	4.5	اخرى
Number of Households (n)	11233	723	258	1277	8975	عدد الأسر في العينة
Gaza Strip						قطاع غزة
Cement/Bricks	99.0	98.0	100.0	98.5	99.0	اسمنت/طوب
Stone	-	0.2	-	-	-	حجر
Cement & Stone	0.6	0.6	-	0.7	0.6	اسمنت وحجر
Other	0.4	1.2	-	0.8	0.4	اخرى
Number of Households (n)	4845	402	270	256	3917	عدد الأسر في العينة
Total						المجموع
Cement/Bricks	63.1	61.4	97.1	38.1	64.8	اسمنت/طوب
Stone	20.7	20.4	0.1	41.2	19.2	حجر
Cement & Stone	12.8	12.5	0.3	17.3	12.8	اسمنت وحجر
Other	3.4	5.7	2.5	3.4	3.2	اخرى
Number of Households (n)	16078	1125	528	1533	12892	عدد الأسر في العينة

جدول 14: التوزيع النسبي للأسر حسب مادة البناء المستخدمة وحالة لجوء رب الأسرة والمنطقة

Table 14: Percent Distribution of Households by Materials Used in Construction, Refugee Status of Head of Household, and Region

Materials Used in Construction and Region	المجموع Total	حالة اللجوء لرب الأسرة Refugee Status of Head of Household		مادة البناء الرئيسية المستخدمة في بناء المسكن والمنطقة
		غير لاجيء Non-Refugee	لاجيء Refugee	
West Bank				الضفة الغربية
Cement\Bricks	47.7	43.9	56.5	اسمنت/طوب
Stone	29.6	30.8	26.7	حجر
Cement and Stone	18.0	20.4	12.5	اسمنت وحجر
Other	4.7	4.9	4.3	اخرى
Number of Households (n)	11179	7803	3376	عدد الأسر في العينة
Gaza Strip				قطاع غزة
Cement\Bricks	98.9	98.4	99.3	اسمنت/طوب
Stone	-	0.1	-	حجر
Cement and Stone	0.7	1.1	0.3	اسمنت وحجر
Other	0.4	0.4	0.4	اخرى
Number of Households (n)	4842	1788	3054	عدد الأسر في العينة
Total				المجموع
Cement\Bricks	63.2	54.0	76.8	اسمنت/طوب
Stone	20.6	25.1	14.0	حجر
Cement and Stone	12.8	16.8	6.8	اسمنت وحجر
Other	3.4	4.1	2.4	اخرى
Number of Households (n)	16021	9591	6430	عدد الأسر في العينة

جدول 15: التوزيع النسبي للأسر التي عملت إضافات على المسكن الذي تسكنه حسب مكان الإقامة والمنطقة

Table 15: Percent Distribution of Households With Additions on Housing Unit by Place of Residence and Region

Additions on Housing Unit	Total	المجموع Gaza Strip				الضفة الغربية West Bank قطاع غزة					الأضافات على المسكن	
	المجموع	مخيم	قرية	مدينة	المجموع	مخيم	مدينة	المجموع	مخيم	قرية		مدينة
	Total	Camp	Village	City	Total	Camp	City	Total	Camp	Village		City
Yes	18.5	23.2	21.6	13.1	13.8	16.8	10.4	20.5	42.0	21.6	14.5	نعم
No	81.5	76.8	78.4	86.9	86.2	83.2	89.6	79.5	58.0	78.4	85.5	لا
Number of Households (n)	16079	3457	6079	6543	4843	2573	2270	11236	884	6079	4273	عدد الأسر في العينة

جدول 16: التوزيع النسبي للأسر حسب مصدر مياه الشرب والطبخ الرئيسي المستخدمة ومكان الإقامة والمنطقة

Table 16: Percent Distribution of Households by Main Source of Drinking-Cooking Water, Place of Residence, and Region

Main Source of Drinking/Cooking Water	Total	المجموع Gaza Strip				الضفة الغربية West Bank قطاع غزة					مصدر مياه الشرب والطبخ المستخدمة	
	المجموع	مخيم	قرية	مدينة	المجموع	مخيم	مدينة	المجموع	مخيم	قرية		مدينة
	Total	Camp	Village	City	Total	Camp	City	Total	Camp	Village		City
Indoor Public System	81.1	96.8	62.4	90.1	96.3	97.1	95.4	74.5	95.9	62.4	87.3	شبكة عامة داخل المسكن
Outdoor Public System	2.3	1.8	3.5	1.4	1.1	1.5	0.6	2.8	2.8	3.5	1.8	شبكة عامة خارج المسكن
Individual Well	13.6	0.4	28.4	6.8	1.7	0.5	3.1	18.7	-	28.4	8.9	بئر خاص
Tanker Truck	1.3	0.1	2.2	1.0	0.3	0.1	0.5	1.7	0.3	2.2	1.3	صهريج
Other Source	1.8	0.8	3.5	0.7	0.6	0.8	0.4	2.3	1.0	3.5	0.8	مصدر اخر
Number of Households (n)	16089	3457	6082	6550	4847	2573	2274	11242	884	6082	4276	عدد الأسر في العينة

جدول 17: التوزيع النسبي للأسر حسب مصدر مياه الشرب والطبخ الرئيسي وحالة لجوء رب الأسرة والمنطقة

Table 17: Percent Distribution of Households by Main Source of Drinking-Cooking Water, Refugee Status of Head of Household, and Region

Main Source of Drinking-Cooking Water and Region	المجموع Total	حالة اللجوء لرب الأسرة Refugee Status of Head of Household		مصدر مياه الشرب والطبخ الرئيسي والمنطقة
		غير لاجيء Non-Refugee	لاجيء Refugee	
West Bank				الضفة الغربية
Indoor Public System	74.5	71.3	82.1	شبكة عامة داخل المسكن
Outdoor Public System	2.8	2.7	2.8	شبكة عامة خارج المسكن
Individual Well	18.7	22.3	10.4	بئر خاص
Tanker Truck	1.7	1.5	2.3	صهريج
Other Source	2.3	2.2	2.4	مصدر اخر
Number of Households (n)	11188	7809	3379	عدد الأسر في العينة
Gaza Strip				قطاع غزة
Indoor Public System	96.3	96.4	96.3	شبكة عامة داخل المسكن
Outdoor Public System	1.1	1.0	1.1	شبكة عامة خارج المسكن
Individual Well	1.7	2.2	1.4	بئر خاص
Tanker Truck	0.3	0.1	0.4	صهريج
Other Source	0.6	0.3	0.8	مصدر اخر
Number of Households (n)	4844	1790	3054	عدد الأسر في العينة
Total				المجموع
Indoor Public System	81.1	76.0	88.7	شبكة عامة داخل المسكن
Outdoor Public System	2.2	2.4	2.0	شبكة عامة خارج المسكن
Individual Well	13.6	18.5	6.2	بئر خاص
Tanker Truck	1.3	1.2	1.4	صهريج
Other Source	1.8	1.9	1.7	مصدر اخر
Number of Households (n)	16032	9599	6433	عدد الأسر في العينة

جدول 18: التوزيع النسبي للأسر حسب تكرار استخدام مصدر ثانوي للمياه ومكان الإقامة والمنطقة

Table 18: Percent Distribution of Households by Frequency of Use of Secondary Source of Drinking-Cooking Water, Place of Residence, and Region

Use of Secondary Source of Drinking/ Cooking Water	Total	المجموع Gaza Strip			قطاع غزة West Bank			الضفة الغربية			تكرار استخدام مصدر ثانوي للمياه	
	المجموع Total	مخيم Camp	قرية Village	مدينة City	المجموع Total	مخيم Camp	مدينة City	المجموع Total	مخيم Camp	قرية Village		مدينة City
Once a Week	14.6	7.5	20.7	12.8	11.4	8.9	14.2	16.0	3.3	20.7	12.0	مرة في الأسبوع
Once a Month	6.4	1.6	11.7	4.0	0.7	0.4	1.0	8.8	4.9	11.7	5.6	مرة في الشهر
Rarely	11.4	3.8	17.3	9.8	2.2	2.1	2.3	15.3	8.8	17.3	13.8	نادرا
Never	67.6	87.1	50.3	73.4	85.7	88.6	82.5	59.9	83.0	50.3	68.6	لا يستخدم ابداً
Number of Households (n)	16089	3457	6082	6550	4847	2573	2274	11242	884	6082	4276	عدد الأسر في العينة

جدول 19: التوزيع النسبي للأسر حسب وسيلة الصرف الصحي المستخدمة في المسكن ومكان الإقامة والمنطقة

Table 19: Percent Distribution of Households by Type of Sewage Disposal System, Place of Residence, and Region

Type of Sewage Disposal System	Total	المجموع Gaza Strip				قطاع غزة West Bank				الضفة الغربية		وسيلة الصرف الصحي المستخدمة
	المجموع Total	مخيم Camp	قرية Village	مدينة City	المجموع Total	مخيم Camp	مدينة City	المجموع Total	مخيم Camp	قرية Village	مدينة City	
Public Sewer	31.7	41.8	2.9	53.2	48.7	41.0	57.4	24.4	44.3	2.9	50.9	شبكة مجاري عامة
Septic Tank/Cesspool	65.8	56.5	92.8	45.6	50.4	57.8	42.0	72.5	52.6	92.8	47.6	صهريج نضح/حفرة امتصاصية
Other Means	2.5	1.7	4.3	1.2	0.9	1.2	0.6	3.1	3.1	4.3	1.5	طرق اخرى
Number of Households (n)	16077	3455	6078	6544	4845	2571	2274	11232	884	6078	4270	عدد الأسر في العينة

جدول 20: التوزيع النسبي للأسر حسب وسيلة الصرف الصحي وتركيبية المسكن والمنطقة

Table 20: Percent Distribution of Households by Type of Sewage Disposal System, Housing Structure, and Region

Type of Sewage Disposal System and Region	المجموع Total	Housing Structure				تركيبية المسكن		وسيلة الصرف الصحي المستخدمة والمنطقة
		بنائية سكنية وذات طابع تجاري (جزئي) Apartment House in a Partly Commercial Structure	بنائية فيها 5 وحدات سكنية Apartment House (5 or More Units)	مسكن لثلاث عائلات او اكثر Three or More Family House	مسكن لعائلتين Two Family House	مسكن لعائلة واحدة Single Family House		
West Bank								الضفة الغربية
Public Sewer	24.5	55.5	76.5	50.4	33.0	15.6		شبكة مجاري عامة
Septic Tank/Cesspool	72.5	44.0	22.9	48.5	65.1	80.5		صهريج نضح/حفرة امتصاصية
Other Means	3.0	0.5	0.6	1.1	1.9	3.9		طرق اخرى
Number of Households (n)	11192	115	301	980	2406	7390		عدد الأسر في العينة
Gaza Strip								قطاع غزة
Public Sewer	48.7	76.8	75.7	55.0	53.9	44.5		شبكة مجاري عامة
Septic Tank/Cesspool	50.4	23.2	24.3	44.5	45.3	54.4		صهريج نضح/حفرة امتصاصية
Other Means	0.9	-	-	0.5	0.8	1.1		طرق اخرى
Number of Households (n)	4844	82	118	491	952	3201		عدد الأسر في العينة
Total								المجموع
Public Sewer	31.8	64.4	76.2	52.0	38.9	24.3		شبكة مجاري عامة
Septic Tank/Cesspool	65.8	35.3	23.3	47.1	59.5	72.6		صهريج نضح/حفرة امتصاصية
Other Means	2.4	0.3	0.5	0.9	1.6	3.0		طرق اخرى
Number of Households (n)	16036	197	419	1471	3358	10591		عدد الأسر في العينة

جدول 21: التوزيع النسبي للأسر حسب وسيلة الصرف الصحي وحالة لجوء رب الأسرة والمنطقة

Table 21: Percent Distribution of Households by Type of Sewage Disposal System, Refugee Status of Head of Household, and Region

Type of Sewage Disposal System and Region	المجموع Total	حالة اللجوء لرب الأسرة Refugee Status of Head of Household		نوع وسيلة الصرف الصحي والمنطقة
		غير لاجيء Non-Refugee	لاجيء Refugee	
West Bank				الضفة الغربية
Public Sewer	24.4	20.1	34.6	شبكة مجاري عامة
Septic Tank/Cesspool	72.5	76.7	62.7	صهريج نضح/حفرة امتصاصية
Other Means	3.1	3.2	2.7	طرق اخرى
Number of Households (n)	11178	7800	3378	عدد الأسر في العينة
Gaza Strip				قطاع غزة
Public Sewer	48.9	50.3	48.0	شبكة مجاري عامة
Septic Tank/Cesspool	50.2	49.0	50.9	صهريج نضح/حفرة امتصاصية
Other Means	0.9	0.7	1.1	طرق اخرى
Number of Households (n)	4840	1790	3050	عدد الأسر في العينة
Total				المجموع
Public Sewer	31.8	25.7	40.9	شبكة مجاري عامة
Septic Tank/Cesspool	65.8	71.5	57.1	صهريج نضح/حفرة امتصاصية
Other Means	2.4	2.8	2.0	طرق اخرى
Number of Households (n)	16018	9590	6428	عدد الأسر في العينة

جدول 22: ملكية السيارة حسب مكان الإقامة والمنطقة

Table 22: Ownership of Car by Place of Residence and Region

Ownership of Car	Total	المجموع Gaza Strip					الضفة الغربية West Bank					ملكية السيارة
	المجموع %	مخيمات %	قرى %	مدن %	المجموع %	مخيمات %	مدن %	المجموع %	مخيمات %	قرى %	مدن %	
	Total	Camp	Village	City	Total	Camp	City	Total	Camp	Village	City	
Private Car	22.8	15.1	21.0	28.6	18.5	14.7	22.8	24.7	16.5	21.0	31.6	تمتلك سيارة خصوصية
Commercial Car	4.9	4.5	4.5	5.5	4.4	4.1	4.7	5.2	5.6	4.5	6.0	تمتلك سيارة تجارية

جدول 23: الخدمات المتوفرة في المسكن حسب مكان الإقامة والمنطقة

Table 23: Availability of Facilities in Housing Unit by Place of Residence and Region

Facilities in Housing Unit	Total	المجموع Gaza Strip				قطاع غزة West Bank				الضفة الغربية		الخدمات في المسكن
	المجموع %	مخيم %	قرية %	مدينة %	المجموع %	مخيم %	مدينة %	المجموع %	مخيم %	قرية %	مدينة %	
	Total	Camp	Village	City	Total	Camp	City	Total	Camp	Village	City	
Electricity	97.9	98.6	97.2	98.3	97.8	98.4	97.1	98.0	99.0	97.2	98.9	كهرباء
Running Water	81.1	96.8	62.4	90.1	96.3	97.1	95.4	74.5	95.9	62.4	87.3	شبكة مياه
Public Sewer	31.7	41.8	2.9	53.2	48.7	41.0	57.4	24.4	44.3	2.9	50.9	شبكة مجاري عامة
Telephone	22.7	12.0	12.2	38.1	19.1	11.8	27.4	24.2	12.6	12.2	43.8	تلفون
Central Heating	1.9	0.4	1.2	3.2	0.4	0.4	0.5	2.5	0.4	1.2	4.6	تدفئة مركزية
Flush Toilet	41.1	28.9	29.8	58.0	42.0	29.5	56.1	40.7	27.0	29.8	59.0	مرحاض افرنجي
Arabic Toilet	81.9	91.8	83.4	75.2	87.9	92.8	82.4	79.3	88.8	83.4	71.3	مرحاض عربي
Bathroom or Shower	76.2	81.9	65.3	83.3	86.6	86.4	86.9	71.7	68.8	65.3	81.3	حمام او دش
Sink with Piped Water	83.3	85.6	74.5	90.2	87.6	86.1	89.3	81.4	84.0	74.5	90.7	مغسلة (مجلى) مع شبكة مياه

جدول 24: الخدمات المتوفرة في المسكن حسب حيازة المسكن والمنطقة

Table 24: Availability of Facilities in Housing Unit by Tenure and Region

Availability of Facilities and Region	المجموع %	حيازة المسكن			الخدمات والمنطقة	
		Tenure		ملك		
		مسكون بدون اي مقابل %	مستاجر من الوكالة %	مستاجر باجرة نقدية %		
Total	Occupied Without Payment of Cash Rent	Leased From UNRWA	Rented for Cash Rent	Owned		
West Bank					الضفة الغربية	
Electricity	98.0	97.1	99.6	99.0	97.9	كهرباء
Running Water	74.5	73.4	97.0	88.8	71.9	شبكة مياه
Public Sewer	24.4	30.7	65.6	54.6	18.4	شبكة مجاري
Telephone	24.2	23.4	12.2	39.4	22.5	تلفون
Flush Toilet	40.7	34.2	18.2	52.3	40.2	مرحاض افرنجي
Arabic Toilet	79.3	77.4	91.5	66.8	80.8	مرحاض عربي
Bathroom or Shower	71.7	61.7	68.1	74.2	72.2	حمام او دش
Sink	80.1	72.0	85.6	86.2	79.7	مغسلة (مجلى)
Gaza Strip						قطاع غزة
Electricity	97.8	95.6	98.6	98.8	97.9	كهرباء
Running Water	96.3	95.0	98.3	97.1	96.2	شبكة مياه
Public Sewer	48.7	62.8	52.6	65.8	45.9	شبكة مجاري
Telephone	19.1	17.3	6.8	28.6	19.6	تلفون
Flush Toilet	42.0	42.8	13.7	62.6	42.5	مرحاض افرنجي
Arabic Toilet	87.9	83.3	97.5	73.3	88.7	مرحاض عربي
Bathroom or Shower	86.6	80.8	83.9	80.8	87.8	حمام او دش
Sink	87.6	83.0	83.0	91.9	88.2	مغسلة (مجلى)
Total						المجموع
Electricity	97.9	96.6	99.1	98.9	97.9	كهرباء
Running Water	81.1	81.1	97.7	90.2	79.3	شبكة مياه
Public Sewer	31.7	42.1	59.0	56.4	26.8	شبكة مجاري
Telephone	22.7	21.2	9.4	37.6	21.6	تلفون
Flush Toilet	41.1	37.3	15.9	54.0	40.9	مرحاض افرنجي
Arabic Toilet	81.9	79.5	94.5	67.9	83.2	مرحاض عربي
Bathroom or Shower	76.2	68.5	76.2	75.3	77.0	حمام او دش
Sink	82.4	76.1	84.3	87.3	82.4	مغسلة (مجلى)

جدول 25: الخدمات المتوفرة في المسكن حسب حيازة المسكن ومكان الإقامة

Table 25: Availability of Facilities in Housing Unit by Tenure and Place of Residence

Availability of Facilities and Place of Residence	المجموع % Total	Tenure		حيازة المسكن			الخدمات ومكان الإقامة
		مسكون بدون اي مقابل % Occupied Without Payment of Cash Rent	مستاجر من الوكالة % Leased From UNRWA	مستاجر باجرة نقدية % Rented for Cash Rent	ملك % Owned		
City							مدن
Electricity	98.3	97.4	–	99.4	98.1		كهرباء
Running Water	90.1	89.4	–	95.2	89.0		شبكة مياه
Public Sewer	53.2	61.4	–	70.1	48.2		شبكة مجاري
Telephone	38.1	29.8	–	46.6	37.2		تلفون
Flush Toilet	58.0	49.5	–	61.1	58.3		مرحاض افرنجي
Arabic Toilet	75.2	74.7	–	63.8	77.8		مرحاض عربي
Bathroom or Shower	83.3	76.1	–	81.2	84.6		حمام او دش
Sink	88.7	84.5	–	93.3	88.4		مغسلة (مجلى)
Village							قرى
Electricity	97.2	95.1	–	97.8	97.3		كهرباء
Running Water	62.4	60.1	–	71.2	62.0		شبكة مياه
Public Sewer	2.9	3.4	–	8.9	2.6		شبكة مجاري
Telephone	12.2	8.8	–	12.3	12.4		تلفون
Flush Toilet	29.8	18.6	–	33.6	30.3		مرحاض افرنجي
Arabic Toilet	83.4	84.0	–	78.0	83.7		مرحاض عربي
Bathroom or Shower	65.3	48.0	–	55.3	67.0		حمام او دش
Sink	74.1	61.1	–	70.6	75.2		مغسلة (مجلى)
Camp							مخيمات
Electricity	98.6	96.8	99.1	97.7	98.6		كهرباء
Running Water	96.8	94.3	97.7	96.1	96.8		شبكة مياه
Public Sewer	41.8	51.8	58.8	59.0	37.2		شبكة مجاري
Telephone	12.0	15.5	9.4	18.8	12.1		تلفون
Flush Toilet	28.9	31.4	15.8	40.9	30.9		مرحاض افرنجي
Arabic Toilet	91.7	87.0	94.5	80.7	91.9		مرحاض عربي
Bathroom or Shower	81.9	82.9	76.1	73.8	83.3		حمام او دش
Sink	86.1	80.4	84.4	87.6	86.8		مغسلة (مجلى)
Total							المجموع
Electricity	97.9	96.9	99.1	98.9	97.9		كهرباء
Running Water	81.1	81.1	97.7	90.2	79.3		شبكة مياه
Public Sewer	31.7	42.1	58.8	56.4	26.8		شبكة مجاري
Telephone	22.7	21.2	9.4	37.6	21.6		تلفون
Flush Toilet	41.1	37.3	15.8	54.0	40.9		مرحاض افرنجي
Arabic Toilet	81.9	79.5	94.5	67.9	83.2		مرحاض عربي
Bathroom or Shower	76.2	68.5	76.1	75.3	77.0		حمام او دش
Sink	82.4	76.1	84.3	87.3	82.4		مغسلة (مجلى)

جدول 26: الخدمات المتوفرة في المسكن حسب عدد الغرف في المسكن والمنطقة
**Table 26: Availability of Facilities in Housing Unit by Number of Rooms
in Housing Unit and Region**

Facilities and Rigion	المجموع %	عدد الغرف في المسكن					الخدمات والمنطقة
		Number of Rooms in Housing Unit					
		% 5+	% 4	% 3	% 2	% 1	
West Bank							الضفة الغربية
Electricity	98.0	99.6	99.0	98.6	96.1	93.6	كهرباء
Running Water	74.5	84.7	79.5	73.7	66.7	58.1	شبكة مياه
Public Sewer	24.4	28.4	26.7	24.0	21.2	18.2	شبكة مجاري
Telephone	24.2	41.8	29.9	20.6	13.5	7.8	تلفون
Flush Toilet	40.7	68.9	51.1	36.9	19.3	13.2	مرحاض افرنجي
Arabic Toilet	79.3	75.5	79.3	80.4	81.3	77.6	مرحاض عربي
Bathroom or Shower	71.7	92.0	84.9	74.8	49.5	28.1	حمام او دش
Sink	80.0	94.3	90.1	84.8	63.4	40.5	مغسلة (مجلى)
Gaza Strip							قطاع غزة
Electricity	97.8	98.9	98.9	98.4	96.1	93.4	كهرباء
Running Water	96.3	96.9	97.4	96.7	95.8	91.0	شبكة مياه
Public Sewer	48.7	51.4	47.2	50.5	45.0	49.2	شبكة مجاري
Telephone	19.1	35.4	24.7	15.3	8.5	3.1	تلفون
Flush Toilet	42.0	60.0	51.6	42.0	24.2	12.7	مرحاض افرنجي
Arabic Toilet	87.9	87.1	88.6	86.7	88.7	90.2	مرحاض عربي
Bathroom or Shower	86.6	95.5	93.2	88.4	76.3	63.6	حمام او دش
Sink	87.6	94.8	93.5	89.6	78.5	67.0	مغسلة (مجلى)
Total							المجموع
Electricity	97.9	99.4	99.0	98.5	96.1	93.5	كهرباء
Running Water	81.1	88.5	84.8	80.7	74.9	68.9	شبكة مياه
Public Sewer	31.8	35.7	32.8	32.0	27.9	28.4	شبكة مجاري
Telephone	22.7	39.8	28.3	19.0	12.1	6.2	تلفون
Flush Toilet	41.1	66.1	51.3	38.5	20.6	13.0	مرحاض افرنجي
Arabic Toilet	81.9	79.2	82.0	82.3	83.4	81.8	مرحاض عربي
Bathroom or Shower	76.2	93.1	87.4	78.9	57.0	39.8	حمام او دش
Sink	82.4	94.4	91.2	86.3	67.8	49.5	مغسلة (مجلى)

جدول 27: الخدمات المتوفرة في المسكن حسب عدد الغرف في المسكن ومكان الإقامة

Table 27: Availability of Facilities in Housing Unit by Number of Rooms in Housing Unit and Place of Residence

Facilities and Place of Residence	المجموع % Total	عدد الغرف في المسكن Number of Rooms in Housing Unit					الخدمات ومكان الإقامة
		%	%	%	%	%	
		5+	4	3	2	1	
City							مدينة
Electricity	98.3	99.2	99.2	98.5	96.3	94.1	كهرباء
Running Water	90.1	95.3	92.1	90.6	82.5	79.2	شبكة مياه
Public Sewer	53.2	54.9	51.6	53.5	53.2	52.8	شبكة مجاري
Telephone	38.1	57.1	43.5	31.2	23.1	15.5	تلفون
Flush Toilet	58.0	79.9	65.8	52.9	34.6	25.8	مرحاض افرنجي
Arabic Toilet	75.2	72.5	75.8	76.6	75.8	73.4	مرحاض عربي
Bathroom or Shower	83.3	96.0	91.5	83.8	62.6	48.2	حمام او دش
Sink	88.7	96.9	94.9	89.8	75.9	57.7	مغسلة (مجلى)
Village							قرية
Electricity	97.2	99.5	98.7	98.1	95.0	91.9	كهرباء
Running Water	62.4	73.7	68.1	60.8	56.4	47.4	شبكة مياه
Public Sewer	2.9	3.9	3.9	2.8	2.2	1.0	شبكة مجاري
Telephone	12.2	22.8	14.7	11.2	7.2	2.2	تلفون
Flush Toilet	29.8	56.6	39.4	26.9	13.8	6.9	مرحاض افرنجي
Arabic Toilet	83.4	81.1	84.5	83.7	84.3	81.8	مرحاض عربي
Bathroom or Shower	65.3	88.4	80.1	69.9	44.8	21.4	حمام او دش
Sink	75.2	91.2	86.4	81.9	58.4	35.9	مغسلة (مجلى)
Camp							مخيم
Electricity	98.6	99.6	99.0	99.3	97.8	95.5	كهرباء
Running Water	96.8	98.4	98.0	96.5	96.8	91.8	شبكة مياه
Public Sewer	41.8	43.1	40.7	42.8	39.8	44.8	شبكة مجاري
Telephone	12.0	23.5	17.2	10.1	6.7	2.2	تلفون
Flush Toilet	28.9	45.1	38.3	31.8	14.8	8.4	مرحاض افرنجي
Arabic Toilet	91.7	94.7	92.3	90.4	91.4	91.1	مرحاض عربي
Bathroom or Shower	81.9	93.9	90.6	85.4	70.8	59.7	حمام او دش
Sink	86.2	95.8	93.2	89.5	77.6	68.7	مغسلة (مجلى)
Total							المجموع
Electricity	97.9	99.4	99.0	98.5	96.1	93.5	كهرباء
Running Water	81.1	88.5	84.8	80.7	74.9	68.9	شبكة مياه
Public Sewer	31.8	35.7	32.8	32.0	27.9	28.4	شبكة مجاري
Telephone	22.7	39.8	28.3	19.0	12.1	6.2	تلفون
Flush Toilet	41.1	66.1	51.3	38.5	20.6	13.0	مرحاض افرنجي
Arabic Toilet	81.9	79.2	82.0	82.3	83.4	81.8	مرحاض عربي
Bathroom or Shower	76.2	93.1	87.4	78.9	57.0	39.8	حمام او دش
Sink	82.4	94.4	91.2	86.3	67.8	49.5	مغسلة (مجلى)

جدول 28: الخدمات المتوفرة في المسكن حسب عدد الأفراد في الاسرة والمنطقة

Table 28: Availability of Facilities in Housing Unit by Number of Persons per Household and Region

Facilities and Region	المجموع	عدد الأفراد في الأسرة							الخدمات والمنطقة	
	%	%	%	%	%	%	%	%		
	Total	9+	8	7	6	5	4	3	2-1	
West Bank										الضفة الغربية
Electricity	98.0	98.0	98.0	98.9	98.5	98.2	97.7	98.0	96.5	كهرباء
Running Water	74.5	72.9	73.9	75.9	78.3	75.9	74.6	74.6	71.3	شبكة مياه
Public Sewer	24.4	16.4	21.8	25.2	27.2	28.0	29.3	30.0	29.4	شبكة مجاري
Telephone	24.2	19.3	22.1	26.8	28.4	28.0	27.7	24.3	23.1	تلفون
Flush Toilet	40.7	32.9	39.2	42.1	45.5	45.0	44.0	46.3	41.6	مرحاض افرنجي
Arabic Toilet	79.3	90.0	84.0	80.6	77.3	74.0	72.1	70.6	68.9	مرحاض عربي
Bathroom or Shower	71.7	70.7	72.5	73.5	77.2	72.3	73.2	73.0	62.2	حمام او دش
Sink	81.4	79.6	83.6	82.8	85.1	84.1	82.3	82.3	73.5	مغسلة (مجلى)
Gaza Strip										قطاع غزة
Electricity	97.8	98.9	97.9	98.0	98.4	97.3	97.1	97.8	92.1	كهرباء
Running Water	96.3	97.1	96.5	96.4	96.0	96.6	95.4	95.6	92.9	شبكة مياه
Public Sewer	48.7	47.2	48.8	51.5	51.0	51.2	50.0	47.0	46.2	شبكة مجاري
Telephone	19.1	19.7	17.7	20.6	19.5	18.0	21.2	18.2	15.7	تلفون
Flush Toilet	42.0	38.1	45.5	45.6	46.2	45.6	45.7	42.6	37.8	مرحاض افرنجي
Arabic Toilet	87.9	93.2	88.2	86.4	84.6	83.4	80.6	82.7	82.4	مرحاض عربي
Bathroom or Shower	86.6	89.5	87.2	89.9	86.4	86.6	85.5	80.7	72.1	حمام او دش
Sink	87.6	90.1	86.3	90.1	88.2	89.0	87.9	83.9	72.9	مغسلة (مجلى)
Total										المجموع
Electricity	97.9	97.9	97.5	97.9	95.5	98.4	97.9	98.6	98.5	كهرباء
Running Water	81.1	81.1	79.5	79.2	76.4	82.5	80.9	82.0	82.9	شبكة مياه
Public Sewer	31.7	33.8	34.2	33.7	33.4	28.6	30.1	33.0	33.4	شبكة مجاري
Telephone	22.7	25.5	26.2	23.0	21.4	19.4	20.7	25.0	26.1	تلفون
Flush Toilet	41.1	45.1	44.4	45.5	40.7	35.0	41.1	43.1	45.7	مرحاض افرنجي
Arabic Toilet	81.9	76.4	74.1	73.2	72.1	91.3	85.3	82.3	79.2	مرحاض عربي
Bathroom or Shower	76.2	75.9	76.1	74.7	64.5	78.2	77.1	78.4	79.6	حمام او دش
Sink	83.3	85.4	83.6	82.7	73.4	83.8	84.4	85.0	85.9	مغسلة (مجلى)

جدول 29: الخدمات المتوفرة في المسكن حسب عدد الافراد في الاسرة ومكان الإقامة

Table 29: Availability of Facilities in Housing Unit by Number of Persons per Household and Place of Residence

Facilities and Place of Residence	المجموع	عدد الأفراد في الأسرة								الخدمات ومكان الإقامة
	%	%	%	%	%	%	%	%	%	
	Total	9+	8	7	6	5	4	3	2-1	
City										مدينة
Electricity	98.3	98.5	98.3	98.4	98.6	98.5	98.4	98.3	96.7	كهرباء
Running Water	90.1	88.5	89.0	90.8	92.2	92.0	91.8	89.1	89.2	شبكة مياه
Public Sewer	53.2	47.0	49.5	54.8	57.5	54.8	57.7	56.7	56.3	شبكة مجاري
Telephone	38.1	30.9	33.8	41.0	42.1	43.6	45.0	39.0	39.0	تلفون
Flush Toilet	58.0	48.5	55.2	58.9	62.6	65.0	65.5	64.7	57.6	مرحاض افرنجي
Arabic Toilet	75.2	89.8	80.5	76.4	72.1	65.5	64.2	65.1	64.8	مرحاض عربي
Bathroom or Shower	83.3	82.5	82.8	84.4	87.6	84.1	87.1	83.5	74.9	حمام او دش
Sink	90.2	87.9	90.8	91.7	92.7	92.7	93.0	90.0	85.6	مغسلة (مجلى)
Village										قرية
Electricity	97.2	97.7	97.1	98.4	98.1	97.1	95.8	96.5	95.4	كهرباء
Running Water	62.4	65.3	62.9	63.4	66.7	61.2	59.0	58.4	54.7	شبكة مياه
Public Sewer	2.9	1.2	1.9	3.1	3.7	4.5	4.2	3.3	4.5	شبكة مجاري
Telephone	12.2	12.8	12.3	13.5	14.9	12.0	11.1	9.4	8.9	تلفون
Flush Toilet	29.8	27.8	31.5	31.0	34.1	29.0	28.6	30.3	28.7	مرحاض افرنجي
Arabic Toilet	83.4	89.1	86.1	84.3	81.3	82.3	79.3	77.8	75.3	مرحاض عربي
Bathroom or Shower	65.3	67.4	68.1	66.4	69.8	63.4	62.9	64.5	55.1	حمام او دش
Sink	74.5	75.6	76.8	75.3	78.6	76.8	72.3	73.6	63.2	مغسلة (مجلى)
Camp										مخيم
Electricity	98.6	99.1	98.8	99.5	99.2	98.3	99.6	100.0	92.5	كهرباء
Running Water	96.8	97.4	97.3	98.0	96.7	96.1	97.3	99.0	90.7	شبكة مياه
Public Sewer	41.8	40.7	44.5	42.6	41.0	44.3	45.8	40.6	38.4	شبكة مجاري
Telephone	12.0	13.4	12.2	12.6	12.4	11.0	13.7	10.9	5.4	تلفون
Flush Toilet	28.9	26.8	32.8	32.4	30.4	31.8	27.3	28.8	25.2	مرحاض افرنجي
Arabic Toilet	91.8	96.1	92.3	91.2	91.5	89.7	87.4	84.4	83.0	مرحاض عربي
Bathroom or Shower	81.9	86.7	82.3	88.1	82.0	82.1	79.3	74.0	59.5	حمام او دش
Sink	85.6	89.1	86.1	88.9	85.7	85.7	86.7	83.5	65.2	مغسلة (مجلى)
Total										المجموع
Electricity	97.9	97.9	97.5	97.9	95.5	98.4	97.9	98.6	98.5	كهرباء
Running Water	81.1	81.1	79.5	79.2	76.4	82.5	80.9	82.0	82.9	شبكة مياه
Public Sewer	31.7	33.8	34.2	33.7	33.4	28.6	30.1	33.0	33.4	شبكة مجاري
Telephone	22.7	25.5	26.2	23.0	21.4	19.4	20.7	25.0	26.1	تلفون
Flush Toilet	41.1	45.1	44.4	45.5	40.7	35.0	41.1	43.1	45.7	مرحاض افرنجي
Arabic Toilet	81.9	76.4	74.1	73.2	72.1	91.3	85.3	82.3	79.2	مرحاض عربي
Bathroom or Shower	76.2	75.9	76.1	74.7	64.5	78.2	77.1	78.4	79.6	حمام او دش
Sink	83.3	85.4	83.6	82.7	73.4	83.8	84.4	85.0	85.9	مغسلة (مجلى)

جدول 30: الخدمات المتوفرة في المسكن حسب كثافة السكن والمنطقة

Table 30: Availability of Facilities in Housing Unit by Housing Density and Region

Facilities and Region	المجموع % Total	Housing Density			كثافة السكن % حتى 0.99 Up to	الخدمات والمنطقة
		% 3.00+	% 2.99 - 2.00	% 1.99 - 1.00		
West Bank						الضفة الغربية
Electricity	98.0	96.4	98.2	98.8	98.2	كهرباء
Running Water	74.5	67.3	74.0	77.5	82.8	شبكة مياه
Public Sewer	24.4	16.1	22.0	29.5	34.0	شبكة مجاري
Telephone	24.2	12.3	21.1	30.8	39.0	تلفون
Flush Toilet	40.7	19.2	34.8	52.6	67.7	مرحاض افرنجي
Arabic Toilet	79.3	87.2	84.0	74.4	63.6	مرحاض عربي
Bathroom or Shower	71.7	52.4	71.8	81.0	85.6	حمام او دش
Sink	81.4	66.0	83.4	87.7	91.2	مغسلة (مجلى)
Gaza Strip						قطاع غزة
Electricity	97.8	97.6	98.3	98.0	95.4	كهرباء
Running Water	96.3	95.8	96.8	96.3	96.3	شبكة مياه
Public Sewer	48.7	47.0	48.2	51.2	49.4	شبكة مجاري
Telephone	19.1	10.9	19.6	25.3	35.9	تلفون
Flush Toilet	42.0	25.0	43.4	56.7	65.3	مرحاض افرنجي
Arabic Toilet	87.9	92.9	89.6	82.0	76.7	مرحاض عربي
Bathroom or Shower	86.6	81.0	90.3	89.2	87.7	حمام او دش
Sink	87.6	82.7	90.0	90.8	88.7	مغسلة (مجلى)
Total						المجموع
Electricity	97.9	96.9	98.2	98.6	97.7	كهرباء
Running Water	81.1	78.0	81.3	82.2	85.4	شبكة مياه
Public Sewer	31.8	27.8	30.3	35.0	37.0	شبكة مجاري
Telephone	22.7	11.8	20.6	29.5	38.4	تلفون
Flush Toilet	41.1	21.4	37.6	53.6	67.3	مرحاض افرنجي
Arabic Toilet	81.9	89.3	85.8	76.4	66.1	مرحاض عربي
Bathroom or Shower	76.2	63.2	77.7	83.1	86.0	حمام او دش
Sink	83.3	72.2	85.5	88.5	90.7	مغسلة (مجلى)

جدول 31: الخدمات المتوفرة في المسكن حسب كثافة السكن ومكان الإقامة

Table 31: Availability of Facilities in Housing Unit by Housing Density and Place of Residence

Facilities and Place of Residence	المجموع % Total	Housing Density			كثافة السكن % حتى 0.99 Up to	الخدمات ومكان الإقامة
		% 3.00+	% 2.99 - 2.00	% 1.99 - 1.00		
Town						مدينة
Electricity	98.3	96.9	98.2	98.8	99.0	كهرباء
Running Water	90.1	82.9	90.4	92.3	95.2	شبكة مياه
Public Sewer	53.2	47.8	51.8	56.3	56.5	شبكة مجاري
Telephone	38.1	19.9	34.2	45.7	55.6	تلفون
Flush Toilet	58.0	32.8	52.6	68.8	81.0	مرحاض افرنجي
Arabic Toilet	75.2	86.7	81.0	69.3	59.6	مرحاض عربي
Bathroom or Shower	83.3	67.6	83.3	89.2	92.2	حمام او دش
Sink	90.2	78.4	91.2	94.1	96.4	مغسلة (مجلى)
Village						قرية
Electricity	97.2	95.6	97.6	98.2	97.5	كهرباء
Running Water	62.4	60.0	62.4	63.6	66.5	شبكة مياه
Public Sewer	2.9	1.3	2.2	4.5	5.6	شبكة مجاري
Telephone	12.2	7.8	12.0	15.2	16.8	تلفون
Flush Toilet	29.8	15.6	26.3	40.1	52.3	مرحاض افرنجي
Arabic Toilet	83.4	87.0	86.6	80.3	71.3	مرحاض عربي
Bathroom or Shower	65.3	47.7	67.3	75.3	80.6	حمام او دش
Sink	74.5	59.9	77.3	82.1	85.7	مغسلة (مجلى)
Camp						مخيم
Electricity	98.6	98.6	99.3	98.9	91.3	كهرباء
Running Water	96.8	96.8	97.7	96.4	93.1	شبكة مياه
Public Sewer	41.8	41.7	41.1	44.4	33.9	شبكة مجاري
Telephone	12.0	8.6	11.9	16.5	17.3	تلفون
Flush Toilet	28.9	17.1	30.4	42.1	43.7	مرحاض افرنجي
Arabic Toilet	91.7	95.1	92.7	87.1	82.8	مرحاض عربي
Bathroom or Shower	81.9	78.8	85.8	83.8	71.2	حمام او دش
Sink	85.6	82.1	89.7	87.4	77.3	مغسلة (مجلى)
Total						المجموع
Electricity	97.9	96.9	98.2	98.6	97.7	كهرباء
Running Water	81.1	78.0	81.3	82.2	85.4	شبكة مياه
Public Sewer	31.8	27.8	30.3	35.0	37.0	شبكة مجاري
Telephone	22.7	11.8	20.6	29.5	38.4	تلفون
Flush Toilet	41.1	21.4	37.6	53.6	67.3	مرحاض افرنجي
Arabic Toilet	81.9	89.3	85.8	76.4	66.1	مرحاض عربي
Bathroom or Shower	76.2	63.2	77.7	83.1	86.0	حمام او دش
Sink	83.3	72.2	85.5	88.5	90.7	مغسلة (مجلى)

جدول 32: الخدمات المتوفرة في المسكن حسب عمر رب الأسرة والمنطقة

Table 32: Availability of Facilities in Housing Unit by Age of Head of Household and Region

Facilities and Region	المجموع %	عمر رب الأسرة						الخدمات والمنطقة
		Age of Head of Household						
		%	%	%	%	%	%	
Total	65+	64 - 55	54 - 45	44 - 35	34 - 25	24 - 15		
West Bank								الضفة الغربية
Electricity	98.0	96.9	97.9	98.4	98.5	98.0	97.0	كهرباء
Running Water	74.5	73.8	77.6	78.7	75.5	71.8	61.0	شبكة مياه
Public Sewer	24.4	25.2	28.9	26.0	23.5	22.6	17.0	شبكة مجاري
Telephone	24.3	25.4	31.0	30.7	24.5	17.8	10.7	تلفون
Flush Toilet	40.6	40.0	43.6	45.5	43.4	35.4	28.6	مرحاض افرنجي
Arabic Toilet	79.3	76.1	80.9	80.1	78.6	80.1	80.2	مرحاض عربي
Bathroom or Shower	71.7	64.5	73.9	75.2	75.2	70.6	60.4	حمام او دش
Sink	81.4	75.4	82.0	84.4	84.3	81.0	72.8	مغسلة (مجلي)
Gaza Strip								قطاع غزة
Electricity	97.8	95.3	96.3	98.2	98.8	98.2	96.4	كهرباء
Running Water	96.3	96.8	95.6	96.5	96.8	96.0	95.1	شبكة مياه
Public Sewer	48.8	47.2	47.6	49.6	47.7	50.7	48.9	شبكة مجاري
Telephone	19.2	18.2	25.0	26.9	19.4	13.5	12.0	تلفون
Flush Toilet	42.0	34.9	38.9	45.6	44.9	40.7	42.7	مرحاض افرنجي
Arabic Toilet	87.9	88.5	90.6	88.2	87.4	87.1	86.1	مرحاض عربي
Bathroom or Shower	86.7	78.4	85.3	87.0	89.2	87.5	85.5	حمام او دش
Sink	87.6	78.9	85.5	87.8	89.8	89.7	84.5	مغسلة (مجلي)
Total								المجموع
Electricity	97.9	96.5	97.5	98.4	98.6	98.1	96.8	كهرباء
Running Water	81.1	79.3	82.7	83.7	82.6	79.5	72.1	شبكة مياه
Public Sewer	31.8	30.4	34.2	32.6	31.6	31.6	27.4	شبكة مجاري
Telephone	22.7	23.7	29.3	29.6	22.8	16.4	11.1	تلفون
Flush Toilet	41.0	38.8	42.3	45.5	43.9	37.1	33.2	مرحاض افرنجي
Arabic Toilet	81.9	79.0	83.7	82.4	81.6	82.3	82.1	مرحاض عربي
Bathroom or Shower	76.2	67.8	77.2	78.5	79.9	76.0	68.6	حمام او دش
Sink	83.3	76.2	83.0	85.4	86.1	83.7	76.6	مغسلة (مجلي)

جدول 33: الخدمات المتوفرة في المسكن حسب عمر رب الأسرة ومكان الإقامة

Table 33: Availability of Facilities in Housing Unit by Age of Head of Household and Place of Residence

Facilities and Place of Residence	المجموع % Total	عمر رب الأسرة						الخدمات ومكان الإقامة
		% 65+	% 64 - 55	% 54 - 45	% 44 - 35	% 34 - 25	% 24 - 15	
Town								مدينة
Electricity	98.3	97.6	97.6	98.7	98.9	98.3	96.2	كهرباء
Running Water	90.2	91.5	92.6	91.6	89.8	88.5	82.2	شبكة مياه
Public Sewer	53.2	55.7	55.9	52.3	50.7	54.0	50.4	شبكة مجاري
Telephone	38.1	46.9	50.0	45.3	35.2	27.1	20.6	تلفون
Flush Toilet	58.0	59.2	60.8	60.5	58.9	53.9	49.3	مرحاض افرنجي
Arabic Toilet	75.2	69.1	77.7	75.6	75.2	75.8	78.7	مرحاض عربي
Bathroom or Shower	83.3	79.4	84.8	84.6	85.5	81.3	80.6	حمام او دش
Sink	90.3	88.0	89.7	91.4	91.1	90.6	85.0	مغسلة (مجلي)
Village								قرية
Electricity	97.2	96.4	96.7	97.6	97.8	97.4	96.1	كهرباء
Running Water	62.4	59.9	62.0	67.5	65.2	60.5	51.2	شبكة مياه
Public Sewer	2.9	1.9	3.0	3.4	2.8	3.2	2.9	شبكة مجاري
Telephone	12.2	8.9	11.9	17.3	14.3	10.1	6.7	تلفون
Flush Toilet	29.7	28.3	28.6	34.7	33.7	25.5	23.9	مرحاض افرنجي
Arabic Toilet	83.5	81.9	84.5	85.2	83.0	83.7	81.5	مرحاض عربي
Bathroom or Shower	65.3	57.2	65.4	69.2	69.6	65.1	55.0	حمام او دش
Sink	74.5	66.8	74.3	77.6	78.8	74.3	66.4	مغسلة (مجلي)
Camp								مخيم
Electricity	98.6	94.9	98.5	98.9	99.4	99.0	99.0	كهرباء
Running Water	96.8	95.2	97.7	96.8	96.7	96.8	98.4	شبكة مياه
Public Sewer	42.1	39.6	42.3	43.0	41.6	42.9	41.9	شبكة مجاري
Telephone	12.0	8.8	15.2	15.9	13.2	9.9	6.2	تلفون
Flush Toilet	28.9	20.8	26.3	30.5	32.2	29.5	28.3	مرحاض افرنجي
Arabic Toilet	91.7	92.2	95.1	93.5	91.2	90.3	87.9	مرحاض عربي
Bathroom or Shower	82.0	66.9	81.3	82.0	85.6	85.5	77.6	حمام او دش
Sink	85.5	72.9	83.6	86.2	88.4	88.5	84.3	مغسلة (مجلي)
Total								المجموع
Electricity	97.9	96.5	97.5	98.4	98.6	98.1	96.8	كهرباء
Running Water	81.1	79.3	82.7	83.7	82.6	79.5	72.1	شبكة مياه
Public Sewer	31.8	30.4	34.2	32.6	31.6	31.6	27.4	شبكة مجاري
Telephone	22.7	23.7	29.3	29.6	22.8	16.4	11.1	تلفون
Flush Toilet	41.0	38.8	42.3	45.5	43.9	37.1	33.2	مرحاض افرنجي
Arabic Toilet	81.9	79.0	83.7	82.4	81.6	82.3	82.1	مرحاض عربي
Bathroom or Shower	76.2	67.8	77.2	78.5	79.9	76.0	68.6	حمام او دش
Sink	83.3	76.2	83.0	85.4	86.1	83.7	76.6	مغسلة (مجلي)

جدول 34: الخدمات المتوفرة في المسكن حسب حالة لجوء رب الأسرة والمنطقة

Table 34: Availability of Facilities in Housing Unit by Refugee Status of Head of Household and Region

Facilities and Region	المجموع % Total	حالة اللجوء لرب الاسرة Refugee Status of Head of Household		الخدمات والمنطقة
		غير لاجيء % Non-Refugee	لاجيء % Refugee	
West Bank				الضفة الغربية
Electricity	98.0	97.8	98.4	كهرباء
Running Water	74.5	71.3	82.1	شبكة مياه
Public Sewer	24.4	20.0	34.5	شبكة مجاري
Telephone	24.3	23.0	27.2	تلفون
Flush Toilet	40.6	39.7	42.7	مرحاض افرنجي
Arabic Toilet	79.3	79.6	78.6	مرحاض عربي
Bathroom or Shower	71.7	70.9	73.6	حمام او دش
Sink	81.5	79.9	85.0	مغسلة (مجلي)
Gaza Strip				قطاع غزة
Electricity	97.8	98.5	97.4	كهرباء
Running Water	96.3	96.4	96.3	شبكة مياه
Public Sewer	48.8	50.2	48.0	شبكة مجاري
Telephone	19.2	25.6	15.4	تلفون
Flush Toilet	42.0	56.7	33.3	مرحاض افرنجي
Arabic Toilet	87.9	82.3	91.2	مرحاض عربي
Bathroom or Shower	86.7	89.6	85.0	حمام او دش
Sink	87.6	91.0	85.6	مغسلة (مجلي)
Total				المجموع
Electricity	97.9	98.0	97.9	كهرباء
Running Water	81.1	76.0	88.8	شبكة مياه
Public Sewer	31.8	25.7	40.9	شبكة مجاري
Telephone	22.7	23.5	21.6	تلفون
Flush Toilet	41.0	42.9	38.3	مرحاض افرنجي
Arabic Toilet	81.9	80.1	84.6	مرحاض عربي
Bathroom or Shower	76.2	74.4	79.0	حمام او دش
Sink	83.3	82.0	85.3	مغسلة (مجلي)

جدول 35: السلع المعمرة المتوفرة في المسكن حسب مكان الإقامة والمنطقة

Table 35: Availability of Durable Goods in Housing Unit by Place of Residence and Region

Durable Goods	Total	المجموع Gaza Strip			قطاع غزة West Bank			الضفة الغربية			السلع المعمرة	
	المجموع %	مخيم %	قرية %	مدينة %	المجموع %	مخيم %	مدينة %	المجموع %	مخيم %	قرية %		مدينة %
	Total	Camp	Village	City	Total	Camp	City	Total	Camp	Village		City
Black and White TV	29.0	34.4	32.1	23.2	32.3	35.9	28.3	27.5	29.9	32.1	20.6	تلفزيون غير ملون
Color TV	64.9	56.0	59.6	74.5	57.1	51.4	63.6	68.2	69.2	59.6	80.3	تلفزيون ملون
Refrigerator	85.0	83.8	79.3	90.9	84.3	81.6	87.4	85.3	90.3	79.3	92.8	ثلاجة
Video	17.9	12.6	12.7	25.5	14.0	11.4	17.0	19.6	16.4	12.7	30.0	فيديو
Cookstove	65.0	55.7	63.5	71.2	57.6	52.9	62.8	68.2	64.0	63.5	75.6	فرن
Washing Machine	71.8	72.9	59.5	82.7	76.4	72.0	81.3	69.9	75.5	59.5	83.4	غسالة
Air Conditioner	1.5	0.9	0.9	2.4	1.2	0.7	1.8	1.7	1.7	0.9	2.7	مكيف

جدول 36: السلع المعمرة المتوفرة في المسكن حسب حيازة المسكن والمنطقة

Table 36: Availability of Durable Goods in Housing Unit by Tenure and Region

Durable Goods and Region	المجموع %	حيازة المسكن				السلع المعمرة والمنطقة	
		Tenure		مستأجر من الوكالة	مستأجر باجرة نقدية		ملك
		مسكون بدون اي مقابل %	مستأجر من الوكالة %	مستأجر باجرة نقدية %	ملك %		
Total	Occupied Without Payment of Cash Rent	Leased From UNRWA	Rented for Cash Rent	Owned			
West Bank						الضفة الغربية	
Black and White TV	27.5	26.8	33.3	19.2	28.6	تلفزيون غير ملون	
Color TV	68.2	60.7	64.8	81.0	67.1	تلفزيون ملون	
Refrigerator	85.3	79.0	91.6	92.4	84.6	ثلاجة	
Cookstove	68.2	62.8	69.4	75.5	67.5	فرن	
Washing Machine	69.9	64.8	76.2	82.4	68.3	غسالة	
Commercial Car	5.2	5.0	3.6	5.8	5.1	سيارة تجاري	
Private Car	24.7	19.0	11.1	27.7	25.1	سيارة خصوصي	
Gaza Strip						قطاع غزة	
Black and White TV	32.3	29.7	35.8	22.6	33.0	تلفزيون غير ملون	
Color TV	57.1	49.4	52.0	67.5	57.6	تلفزيون ملون	
Refrigerator	84.3	75.6	82.2	89.4	85.0	ثلاجة	
Cookstove	57.6	45.6	48.1	65.7	58.9	فرن	
Washing Machine	76.4	71.9	70.1	81.2	77.0	غسالة	
Commercial Car	4.4	3.9	2.9	4.4	4.5	سيارة تجاري	
Private Car	18.5	13.2	9.7	28.7	19.0	سيارة خصوصي	
Total						المجموع	
Black and White TV	29.0	27.8	34.6	19.7	29.9	تلفزيون غير ملون	
Color TV	64.9	56.7	58.3	78.8	64.2	تلفزيون ملون	
Refrigerator	85.0	77.8	86.8	91.9	84.7	ثلاجة	
Cookstove	65.0	56.7	58.5	73.8	64.9	فرن	
Washing Machine	71.8	67.3	73.1	82.2	70.9	غسالة	
Commercial Car	4.9	4.6	3.2	5.6	4.9	سيارة تجاري	
Private Car	22.8	16.9	10.4	27.9	23.3	سيارة خصوصي	

جدول 37: السلع المعمرة المتوفرة في المسكن حسب حيازة المسكن ومكان الإقامة

Table 37: Availability of Durable Goods in Housing Unit by Tenure and Place of Residence

Durable Goods and Place of Residence	المجموع % Total	حيازة المسكن				السلع المعمرة ومكان الإقامة
		مسكون بدون اي مقابل % Occupied Without Payment of Cash Rent	مستاجر من الوكالة % Leased From UNRWA	مستاجر باجرة نقدية % Rented for Cash Rent	ملك % Owned	
City						مدينة
Black and White TV	23.2	26.0	—	17.6	24.2	تلفزيون غير ملون
Color TV	74.5	64.4	—	84.1	73.5	تلفزيون ملون
Refrigerator	90.9	85.1	—	95.7	90.5	ثلاجة
Cookstove	71.2	59.2	—	77.4	71.2	فرن
Washing Machine	82.7	77.7	—	88.2	82.1	غسالة
Commercial Car	5.5	4.7	—	6.2	5.5	سيارة تجاري
Private Car	28.6	20.4	—	29.6	29.3	سيارة خصوصي
Village						قرية
Black and White TV	32.1	30.3	—	26.5	32.5	تلفزيون غير ملون
Color TV	59.6	48.7	—	64.0	60.0	تلفزيون ملون
Refrigerator	79.3	68.2	—	80.9	79.9	ثلاجة
Cookstove	63.5	62.1	—	67.4	63.4	فرن
Washing Machine	59.5	51.8	—	63.7	59.7	غسالة
Commercial Car	4.5	4.9	—	4.1	4.5	سيارة تجاري
Private Car	21.0	13.8	—	23.0	21.4	سيارة خصوصي
Camp						مخيم
Black and White TV	34.4	29.4	34.7	21.6	35.1	تلفزيون غير ملون
Color TV	56.0	45.4	58.1	66.4	55.9	تلفزيون ملون
Refrigerator	83.8	71.0	86.8	84.1	84.0	ثلاجة
Cookstove	55.7	36.6	58.4	54.2	56.5	فرن
Washing Machine	72.9	61.5	73.0	74.5	73.6	غسالة
Commercial Car	4.5	3.4	3.2	3.7	4.8	سيارة تجاري
Private Car	15.1	10.9	10.2	25.4	16.0	سيارة خصوصي
Total						المجموع
Black and White TV	29.0	27.8	34.6	19.7	29.9	تلفزيون غير ملون
Color TV	64.9	56.7	58.3	78.8	64.2	تلفزيون ملون
Refrigerator	85.0	77.8	86.8	91.9	84.7	ثلاجة
Cookstove	65.0	56.7	58.5	73.8	64.9	فرن
Washing Machine	71.8	67.3	73.1	82.2	70.9	غسالة
Commercial Car	4.9	4.6	3.2	5.6	4.9	سيارة تجاري
Private Car	22.8	16.9	10.4	27.9	23.3	سيارة خصوصي

جدول 38: السلع المعمرة المتوفرة في المسكن حسب عدد الغرف في المسكن والمنطقة

Table 38: Availability of Durable Goods in Housing Unit by Number of Rooms in Housing Unit and Region

Durable Goods and Region	المجموع % Total	عدد الغرف في المسكن Number of Rooms in Housing Unit					السلع المعمرة والمنطقة
		%	%	%	%	%	
		5+	4	3	2	1	
West Bank							الضفة الغربية
Black and White TV	27.5	22.9	23.3	28.1	34.1	31.6	تلفزيون غير ملون
Color TV	68.2	86.2	78.0	68.8	52.1	35.2	تلفزيون ملون
Refrigerator	85.3	95.5	90.8	87.5	75.5	60.2	ثلاجة
Cookstove	68.2	82.6	75.6	67.7	55.9	44.4	فرن
Washing Machine	69.9	86.2	77.5	72.1	55.6	35.5	غسالة
Commercial Car	5.2	9.7	5.7	4.7	2.7	1.7	سيارة تجاري
Private Car	24.7	43.6	30.1	22.0	12.4	6.5	سيارة خصوصي
Gaza Strip							قطاع غزة
Black and White TV	32.3	33.3	30.4	31.9	35.1	30.3	تلفزيون غير ملون
Color TV	57.1	72.3	65.2	58.3	41.8	29.3	تلفزيون ملون
Refrigerator	84.3	93.8	90.6	85.7	76.6	55.3	ثلاجة
Cookstove	57.5	72.3	64.5	56.8	47.4	28.3	فرن
Washing Machine	76.3	87.4	83.7	78.0	65.6	47.2	غسالة
Commercial Car	4.4	5.8	5.8	3.7	3.4	1.3	سيارة تجاري
Private Car	18.5	30.4	23.0	15.6	10.0	7.3	سيارة خصوصي
Total							المجموع
Black and White TV	29.0	26.2	25.4	29.2	34.4	31.2	تلفزيون غير ملون
Color TV	64.9	81.8	74.2	65.6	49.2	33.2	تلفزيون ملون
Refrigerator	85.0	95.0	90.8	87.0	75.8	58.6	ثلاجة
Cookstove	65.0	79.3	72.3	64.4	53.5	39.1	فرن
Washing Machine	71.8	86.6	79.3	73.9	58.4	39.3	غسالة
Commercial Car	4.9	8.4	5.7	4.4	2.9	1.5	سيارة تجاري
Private Car	22.8	39.4	28.0	20.1	11.7	6.8	سيارة خصوصي

جدول 39: السلع المعمرة المتوفرة في المسكن حسب عدد الغرف في المسكن ومكان الإقامة

Table 39: Availability of Durable Goods in Housing Unit by Number of Rooms in Housing Unit and Place of Residence

Durable Goods and Place of Residence	المجموع % Total	عدد الغرف في المسكن Number of Rooms in Housing Unit					السلع المعمرة ومكان الإقامة
		%	%	%	%	%	
		5+	4	3	2	1	
City							مدينة
Black and White TV	23.2	21.6	19.9	23.2	28.5	31.4	تلفزيون غير ملون
Color TV	74.5	85.5	81.3	74.8	59.6	37.5	تلفزيون ملون
Refrigerator	90.9	97.4	94.9	91.5	82.1	67.5	ثلاجة
Cookstove	71.2	83.7	77	70.2	56.9	38.8	فرن
Washing Machine	82.7	93.1	88.9	82.5	70.5	46.1	غسالة
Commercial Car	5.5	8.9	6.2	4.2	3.7	1.4	سيارة تجاري
Private Car	28.5	44.1	33.6	24.8	12.5	7.9	سيارة خصوصي
Village							قرية
Black and White TV	32.1	28.0	28.1	33.0	38.0	30.6	تلفزيون غير ملون
Color TV	59.6	80.9	69.4	60.3	44.5	31.3	تلفزيون ملون
Refrigerator	79.3	92.3	85.6	82.5	69.9	52.1	ثلاجة
Cookstove	63.5	77.6	68.9	63.8	54.9	44.8	فرن
Washing Machine	59.5	76.8	65.3	63.9	46.9	29.9	غسالة
Commercial Car	4.5	8.4	4.8	4.5	2.5	1.5	سيارة تجاري
Private Car	21.0	38.4	25.8	18.5	12.7	6.4	سيارة خصوصي
Camp							مخيم
Black and White TV	34.3	36.1	33.5	33.8	35.6	31.9	تلفزيون غير ملون
Color TV	56.0	72.9	65.8	57.6	44.1	31.5	تلفزيون ملون
Refrigerator	83.8	93.1	90.4	86.5	78.0	59.2	ثلاجة
Cookstove	55.7	70.3	67.6	54.8	46.8	30.4	فرن
Washing Machine	72.9	87.1	81.9	75.3	62.8	46.9	غسالة
Commercial Car	4.5	7.2	6.1	4.4	2.4	1.8	سيارة تجاري
Private Car	15.1	27.9	18.6	14.0	9.1	6.1	سيارة خصوصي
Total							المجموع
Black and White TV	29.0	26.2	25.4	29.2	34.4	31.2	تلفزيون غير ملون
Color TV	64.9	81.8	74.2	65.6	49.2	33.2	تلفزيون ملون
Refrigerator	85.0	95.0	90.8	87.0	75.8	58.6	ثلاجة
Cookstove	65.0	79.3	72.3	64.4	53.5	39.1	فرن
Washing Machine	71.8	86.6	79.3	73.9	58.4	39.3	غسالة
Commercial Car	4.9	8.4	5.7	4.4	2.9	1.5	سيارة تجاري
Private Car	22.8	39.4	28.0	20.1	11.7	6.8	سيارة خصوصي

جدول 40: السلع المعمرة المتوفرة في المسكن حسب عدد الافراد في الاسرة والمنطقة

Table 40: Availability of Durable Goods in Housing Unit by Number of Persons per Household and Region

Durable Goods and Region	المجموع % Total	عدد الأفراد في الأسرة Number of Persons per Household								السلع المعمرة والمنطقة
		%	%	%	%	%	%	%	%	
		9+	8	7	6	5	4	3	2-1	
West Bank										الضفة الغربية
Black and White TV	27.5	34.0	27.9	26.3	25.1	23.6	23.8	26.4	24.4	تلفزيون غير ملون
Color TV	68.2	68.3	71.0	75.7	74.4	72.0	69.5	63.5	49.0	تلفزيون ملون
Refrigerator	85.3	84.7	89.2	88.8	89.0	86.8	84.6	83.6	75.4	ثلاجة
Cookstove	68.2	65.9	72.0	74.0	72.7	71.3	68.5	65.6	56.8	فرن
Washing Machine	69.9	70.8	75.4	79.6	77.6	71.9	67.8	63.1	48.3	غسالة
Commercial Car	5.2	7.4	5.9	5.0	5.3	4.6	4.0	3.5	2.1	سيارة تجاري
Private Car	24.7	27.1	24.0	30.2	29.7	25.2	23.7	20.9	11.6	سيارة خصوصي
Gaza Strip										قطاع غزة
Black and White TV	32.3	38.8	28.9	30.7	25.5	28.9	27.1	31.7	25.1	تلفزيون غير ملون
Color TV	57.1	58.8	63.6	63.6	61.9	58.9	55.9	43.8	32.6	تلفزيون ملون
Refrigerator	84.3	87.6	89.0	89.5	86.1	82.6	77.6	72.5	68.1	ثلاجة
Cookstove	57.6	60.9	64.7	65.8	61.3	56.9	50.8	44.2	30.6	فرن
Washing Machine	76.4	81.4	82.3	84.5	79.1	78.4	68.4	62.3	41.7	غسالة
Commercial Car	4.4	5.6	4.5	4.0	4.1	4.6	3.5	1.2	1.4	سيارة تجاري
Private Car	18.5	19.7	21.2	19.8	17.6	20.2	16.9	15.5	9.3	سيارة خصوصي
Total										المجموع
Black and White TV	29.0	35.9	28.2	27.6	25.2	25.0	24.6	27.6	24.6	تلفزيون غير ملون
Color TV	64.9	64.5	68.7	72.1	71.1	68.7	66.3	59.2	45.1	تلفزيون ملون
Refrigerator	85.0	85.9	89.2	89.0	88.2	85.7	82.9	81.2	73.7	ثلاجة
Cookstove	65.0	63.9	69.8	71.6	69.7	67.6	64.3	61.0	50.5	فرن
Washing Machine	71.8	75.0	77.5	81.0	78.0	73.5	67.9	63.0	46.7	غسالة
Commercial Car	4.9	6.7	5.5	4.7	5.0	4.6	3.9	3.0	2.0	سيارة تجاري
Private Car	22.8	24.1	23.1	27.1	26.6	23.9	22.1	19.7	11.0	سيارة خصوصي

جدول 41: السلع المعمرة المتوفرة في المسكن حسب عدد الافراد في الاسرة ومكان الإقامة

Table 41: Availability of Durable Goods in Housing Unit by Number of Persons per Household and Place of Residence

Durable Goods and Place of Residence	المجموع % Total	عدد الأفراد في الأسرة								السلع المعمرة ومكان الإقامة
		Number of Persons per Household								
		9+	8	7	6	5	4	3	2-1	
City										مدينة
Black and White TV	23.2	31.0	22.1	22.6	18.7	20.2	18.9	20.2	20.9	تلفزيون غير ملون
Color TV	74.5	70.3	77.5	80.1	80.2	80.4	78.9	72.2	60.1	تلفزيون ملون
Refrigerator	90.9	89.9	93.4	93.1	93.4	91.4	92.7	89.0	85.0	ثلاجة
Cookstove	71.2	69.5	73.6	76.3	75.7	75.8	73.0	67.9	57.8	فرن
Washing Machine	82.7	83.4	85.2	89.0	88.4	85.9	84.8	78.1	63.1	غسالة
Commercial Car	5.5	7.1	6.8	6.0	5.8	5.2	5.3	3.2	2.1	سيارة تجاري
Private Car	28.6	26.8	29.3	35.8	34.9	31.1	30.3	25.0	15.2	سيارة خصوصي
Village										قرية
Black and White TV	32.1	36.0	32.2	31.7	31.4	29.3	29.1	33.4	27.0	تلفزيون غير ملون
Color TV	59.6	64.1	64.0	66.2	65.8	59.7	57.3	49.4	36.7	تلفزيون ملون
Refrigerator	79.3	80.7	84.1	83.2	84.3	81.1	75.9	73.7	65.1	ثلاجة
Cookstove	63.5	60.8	69.4	67.8	69.2	65.7	62.5	61.5	53.6	فرن
Washing Machine	59.5	63.1	66.8	71.3	67.4	59.1	52.8	47.3	34.8	غسالة
Commercial Car	4.5	6.8	4.9	3.1	5.1	3.5	2.9	2.9	2.1	سيارة تجاري
Private Car	21.0	25.6	22.7	23.0	22.9	20.2	17.8	15.6	9.5	سيارة خصوصي
Camp										مخيم
Black and White TV	34.4	42.1	32.2	30.6	27.2	27.4	28.3	34.0	28.3	تلفزيون غير ملون
Color TV	56.0	57.6	61.4	65.9	61.2	59.6	54.8	46.7	26.8	تلفزيون ملون
Refrigerator	83.8	87.3	90.4	91.2	84.3	82.0	74.2	77.3	64.4	ثلاجة
Cookstove	55.7	60.8	63.7	68.7	56.5	52.7	45.8	41.6	27.2	فرن
Washing Machine	72.9	79.7	82.4	82.5	76.5	74.1	60.5	58.0	32.3	غسالة
Commercial Car	4.5	6.0	4.0	4.9	2.6	5.7	2.5	2.7	1.1	سيارة تجاري
Private Car	15.1	18.7	13.1	16.4	14.7	15.0	10.6	15.0	4.4	سيارة خصوصي
Total										المجموع
Black and White TV	29.0	35.9	28.2	27.6	25.2	25.0	24.6	27.6	24.6	تلفزيون غير ملون
Color TV	64.9	64.5	68.7	72.1	71.1	68.7	66.3	59.2	45.1	تلفزيون ملون
Refrigerator	85.0	85.9	89.2	89.0	88.2	85.7	82.9	81.2	73.7	ثلاجة
Cookstove	65.0	63.9	69.8	71.6	69.7	67.6	64.3	61.0	50.5	فرن
Washing Machine	71.8	75.0	77.5	81.0	78.0	73.5	67.9	63.0	46.7	غسالة
Commercial Car	4.9	6.7	5.5	4.7	5.0	4.6	3.9	3.0	2.0	سيارة تجاري
Private Car	22.8	24.1	23.1	27.1	26.6	23.9	22.1	19.7	11.0	سيارة خصوصي

جدول 42: السلع المعمرة المتوفرة في المسكن حسب كثافة السكن والمنطقة

Table 42: Availability of Durable Goods in Housing Unit by Housing Density and Region

Durable Goods and Rigion	المجموع	Housing Density			كثافة السكن	السلع المعمرة والمنطقة
	% Total	% 3.00+	% 2.99 - 2.00	% 1.99 - 1.00	% حتى 0.99 Up to	
West Bank						الضفة الغربية
Black and White TV	27.5	36.6	29.2	21.7	20.8	تلفزيون غير ملون
Color TV	68.2	56.6	68.7	75.1	71.4	تلفزيون ملون
Refrigerator	85.3	76.5	87.6	88.4	89.5	ثلاجة
Cookstove	68.2	58.2	67.8	73.4	75.1	فرن
Washing Machine	69.9	61.1	71.4	73.9	72.5	غسالة
Commercial Car	5.2	4.7	5.3	5.4	4.9	سيارة تجاري
Private Car	24.7	16.8	24.3	29.5	28.5	سيارة خصوصي
Gaza Strip						قطاع غزة
Black and White TV	32.3	38.7	31.6	26.7	24.7	تلفزيون غير ملون
Color TV	57.1	48.3	62.4	62.8	54.1	تلفزيون ملون
Refrigerator	84.3	79.9	87.1	86.6	84.8	ثلاجة
Cookstove	57.5	51.8	61.9	60.0	56.2	فرن
Washing Machine	76.3	73.6	80.1	76.9	69.9	غسالة
Commercial Car	4.4	4.0	4.5	5.3	1.6	سيارة تجاري
Private Car	18.5	12.7	19.9	23.8	19.9	سيارة خصوصي
Total						المجموع
Black and White TV	29.0	37.4	30.0	23.0	21.5	تلفزيون غير ملون
Color TV	64.9	53.5	66.7	72.0	68.0	تلفزيون ملون
Refrigerator	85.0	77.8	87.4	87.9	88.6	ثلاجة
Cookstove	65.0	55.8	65.9	70.0	71.5	فرن
Washing Machine	71.8	65.8	74.2	74.7	72.0	غسالة
Commercial Car	4.9	4.4	5.0	5.4	4.3	سيارة تجاري
Private Car	22.8	15.2	22.9	28.0	26.8	سيارة خصوصي

جدول 43: السلع المعمرة المتوفرة في المسكن حسب كثافة السكن ومكان الإقامة

Table 43: Availability of Durable Goods in Housing Unit by Housing Density and Place of Residence

Durable Goods and Place of Residence	المجموع % Total	Housing Density			كثافة السكن %	السلع المعمرة ومكان الإقامة
		3.00+	2.99 - 2.00	1.99 - 1.00	حتى 0.99 Up to	
City						مدينة
Black and White TV	23.2	33.0	24.7	18.2	18.3	تلفزيون غير ملون
Color TV	74.5	59.9	75.3	81.0	78.0	تلفزيون ملون
Refrigerator	90.9	81.2	92.7	93.9	94.6	ثلاجة
Cookstove	71.2	59.4	70.7	76.3	77.2	فرن
Washing Machine	82.7	74.0	84.7	85.6	84.3	غسالة
Commercial Car	5.5	5.2	5.3	6.0	5.2	سيارة تجاري
Private Car	28.5	16.9	27.9	33.9	34.0	سيارة خصوصي
Village						قرية
Black and White TV	32.1	38.4	33.8	26.3	26.0	تلفزيون غير ملون
Color TV	59.6	51.4	61.2	65.5	59.2	تلفزيون ملون
Refrigerator	79.3	72.1	82.3	82.2	82.2	ثلاجة
Cookstove	63.5	55.2	64.4	68.3	70.5	فرن
Washing Machine	59.5	53.9	61.5	63.0	57.9	غسالة
Commercial Car	4.5	3.8	5.3	4.6	3.7	سيارة تجاري
Private Car	21.0	16.1	21.7	24.8	20.9	سيارة خصوصي
Camp						مخيم
Black and White TV	34.3	40.6	32.6	28.8	24.7	تلفزيون غير ملون
Color TV	56.0	49.7	61.2	61.2	44.7	تلفزيون ملون
Refrigerator	83.8	81.7	87.0	84.3	77.8	ثلاجة
Cookstove	55.7	52.8	60.2	56.4	46.0	فرن
Washing Machine	72.9	73.0	77.4	70.8	53.0	غسالة
Commercial Car	4.5	4.4	4.2	5.5	1.5	سيارة تجاري
Private Car	15.1	12.4	16.4	18.9	8.6	سيارة خصوصي
Total						المجموع
Black and White TV	29.0	37.4	30.0	23.0	21.5	تلفزيون غير ملون
Color TV	64.9	53.5	66.7	72.0	68.0	تلفزيون ملون
Refrigerator	85.0	77.8	87.4	87.9	88.6	ثلاجة
Cookstove	65.0	55.8	65.9	70.0	71.5	فرن
Washing Machine	71.8	65.8	74.2	74.7	72.0	غسالة
Commercial Car	4.9	4.4	5.0	5.4	4.3	سيارة تجاري
Private Car	22.8	15.2	22.9	28.0	26.8	سيارة خصوصي

جدول 44: السلع المعمرة المتوفرة في المسكن حسب عمر رب الأسرة والمنطقة

Table 44: Availability of Durable Goods in Housing Unit by Age of Head of Household and Region

Durable Goods and Region	المجموع % Total	Age of Head of Household عمر رب الأسرة						السلع المعمرة والمنطقة
		65+	64 - 55	54 - 45	44 - 35	34 - 25	24 - 15	
West Bank								الضفة الغربية
Black and White TV	27.5	30.9	31.2	29.9	24.9	24.6	28.1	تلفزيون غير ملون
Color TV	68.2	54.9	68.4	72.0	74.5	68.7	55.6	تلفزيون ملون
Refrigerator	85.4	84.0	88.3	88.8	88.9	82.1	65.3	ثلاجة
Cookstove	68.2	60.3	66.4	71.0	73.4	68.1	57.2	فرن
Washing Machine	69.9	59.6	69.0	76.0	79.0	66.9	46.1	غسالة
Commercial Car	5.2	2.7	4.1	5.9	6.5	5.6	2.7	سيارة تجاري
Private Car	24.7	14.1	24.5	28.9	30.8	23.3	15.1	سيارة خصوصي
Gaza Strip								قطاع غزة
Black and White TV	32.3	36.5	38.1	35.4	30.5	28.3	33.0	تلفزيون غير ملون
Color TV	57.2	43.0	53.4	60.2	61.3	60.0	43.9	تلفزيون ملون
Refrigerator	84.4	79.5	86.1	86.8	88.3	82.8	67.8	ثلاجة
Cookstove	57.6	48.0	56.0	59.2	64.3	56.4	42.3	فرن
Washing Machine	76.4	59.8	73.8	79.2	83.8	77.8	55.1	غسالة
Commercial Car	4.3	2.3	3.1	3.7	6.0	4.5	1.5	سيارة تجاري
Private Car	18.4	12.1	14.4	20.4	22.7	18.6	9.0	سيارة خصوصي
Total								المجموع
Black and White TV	28.9	32.2	33.1	31.4	26.8	25.8	29.7	تلفزيون غير ملون
Color TV	64.9	52.1	64.1	68.7	70.1	65.9	51.8	تلفزيون ملون
Refrigerator	85.1	82.9	87.6	88.3	88.7	82.3	66.1	ثلاجة
Cookstove	65.0	57.3	63.5	67.7	70.4	64.4	52.4	فرن
Washing Machine	71.9	59.7	70.4	76.9	80.6	70.4	49.0	غسالة
Commercial Car	4.9	2.6	3.8	5.3	6.3	5.3	2.4	سيارة تجاري
Private Car	22.8	13.6	21.6	26.5	28.1	21.8	13.1	سيارة خصوصي

جدول 45: السلع المعمرة المتوفرة في المسكن حسب عمر رب الأسرة ومكان الإقامة

Table 45: Availability of Durable Goods in Housing Unit by Age of Head of Household and Place of Residence

Durable Goods and Place of Residence	المجموع % Total	Age of Head of Household عمر رب الأسرة						السلع المعمرة ومكان الإقامة
		% 65+	% 64 - 55	% 54 - 45	% 44 - 35	% 34 - 25	% 24 - 15	
City								مدينة
Black and White TV	23.2	26.1	27.8	24.0	20.9	20.4	26.5	تلفزيون غير ملون
Color TV	74.5	68.3	72.9	78.0	77.5	74.8	58.5	تلفزيون ملون
Refrigerator	90.9	92.2	93.3	94.0	92.5	87.5	73.7	ثلاجة
Cookstove	71.2	67.2	71.3	75.0	74.3	69.0	56.2	فرن
Washing Machine	82.8	74.5	82.9	87.4	88.1	80.8	58.6	غسالة
Commercial Car	5.6	2.8	4.9	5.7	7.2	5.8	2.9	سيارة تجاري
Private Car	28.5	18.4	26.2	33.1	33.2	27.6	20.1	سيارة خصوصي
Village								قرية
Black and White TV	32.1	34.5	36.2	36.2	29.4	29.4	29.7	تلفزيون غير ملون
Color TV	59.6	43.4	59.8	62.8	67.7	60.1	50.3	تلفزيون ملون
Refrigerator	79.4	77.0	81.9	82.2	84.5	77.0	59.4	ثلاجة
Cookstove	63.5	54.5	58.3	63.8	69.6	66.0	56.6	فرن
Washing Machine	59.6	48.0	54.3	65.2	70.3	58.2	40.7	غسالة
Commercial Car	4.5	2.8	3.2	4.7	5.7	5.2	2.4	سيارة تجاري
Private Car	21.0	11.8	21.7	24.4	26.0	20.3	12.6	سيارة خصوصي
Camp								مخيم
Black and White TV	34.3	39.2	39.3	40.2	33.3	28.3	34.5	تلفزيون غير ملون
Color TV	56.0	38.6	52.7	57.8	60.4	61.1	44.8	تلفزيون ملون
Refrigerator	83.9	77.2	85.4	86.4	88.4	82.9	68.1	ثلاجة
Cookstove	55.7	44.1	55.8	57.7	64.2	54.2	38.6	فرن
Washing Machine	73.0	54.8	71.5	74.8	83.1	74.0	51.5	غسالة
Commercial Car	4.4	2.0	2.6	5.6	5.8	4.6	1.6	سيارة تجاري
Private Car	15.1	8.0	11.7	14.5	21.9	15.0	4.2	سيارة خصوصي
Total								المجموع
Black and White TV	28.9	32.2	33.1	31.4	26.8	25.8	29.7	تلفزيون غير ملون
Color TV	64.9	52.1	64.1	68.7	70.1	65.9	51.8	تلفزيون ملون
Refrigerator	85.1	82.9	87.6	88.3	88.7	82.3	66.1	ثلاجة
Cookstove	65.0	57.3	63.5	67.7	70.4	64.4	52.4	فرن
Washing Machine	71.9	59.7	70.4	76.9	80.6	70.4	49.0	غسالة
Commercial Car	4.9	2.6	3.8	5.3	6.3	5.3	2.4	سيارة تجاري
Private Car	22.8	13.6	21.6	26.5	28.1	21.8	13.1	سيارة خصوصي

جدول 46: السلع المعمرة المتوفرة في المسكن حسب حالة لجوء رب الأسرة والمنطقة

Table 46: Availability of Durable Goods in Housing Unit by Refugee Status of Head of Household and Region

Durable Goods and Region	المجموع % Total	حالة اللجوء لرب الاسرة Refugee Status of Head of Household		السلع المعمرة والمنطقة
		غير لاجيء % Non-Refugee	لاجيء % Refugee	
West Bank				الضفة الغربية
Black and White TV	27.5	28.5	25.1	تلفزيون غير ملون
Color TV	68.3	66.2	73.0	تلفزيون ملون
Refrigerator	85.4	83.3	90.2	ثلاجة
Cookstove	68.2	67.9	68.7	فرن
Washing Machine	69.9	67.6	75.3	غسالة
Commercial Car	5.2	5.1	5.4	سيارة تجاري
Private Car	24.7	25.6	22.6	سيارة خصوصي
Gaza Strip				قطاع غزة
Black and White TV	32.3	29.7	33.8	تلفزيون غير ملون
Color TV	57.2	61.0	54.9	تلفزيون ملون
Refrigerator	84.4	88.6	81.9	ثلاجة
Cookstove	57.6	58.5	57.0	فرن
Washing Machine	76.4	80.7	73.9	غسالة
Commercial Car	4.3	4.8	4.0	سيارة تجاري
Private Car	18.5	21.9	16.5	سيارة خصوصي
Total				المجموع
Black and White TV	29.0	28.8	29.2	تلفزيون غير ملون
Color TV	64.9	65.2	64.4	تلفزيون ملون
Refrigerator	85.1	84.3	86.3	ثلاجة
Cookstove	65.0	66.2	63.2	فرن
Washing Machine	71.9	70.1	74.6	غسالة
Commercial Car	4.9	5.0	4.7	سيارة تجاري
Private Car	22.8	24.9	19.7	سيارة خصوصي

جدول 47: التوزيع النسبي للأسر حسب عدد الغرف في المسكن ومكان الإقامة والمنطقة

Table 47: Percent Distribution of Households by Number of Rooms in Housing Unit, Place of Residence, and Region

Number of Rooms in Housing Unit	Total	المجموع Gaza Strip			قطاع غزة West Bank			الضفة الغربية			عدد الغرف في المسكن	
	المجموع	مخيم	قرية	مدينة	المجموع	مخيم	مدينة	المجموع	مخيم	قرية		مدينة
	Total	Camp	Village	City	Total	Camp	City	Total	Camp	Village	City	
1	7.1	8.8	8.1	5.3	7.8	9.6	5.7	6.8	6.6	8.1	5.1	1
2	20.9	24.6	23.8	16.3	19.5	23.3	15.1	21.5	28.5	23.8	16.9	2
3	29.4	30.0	29.3	29.1	29.6	29.5	29.8	29.4	31.8	29.3	28.8	3
4	24.5	22.1	22.7	27.5	24.1	22.1	26.5	24.6	21.9	22.7	28.0	4
5+	18.1	14.4	16.1	21.8	19.0	15.5	22.9	17.7	11.2	16.1	21.2	5+
Number of Households (n)	16089	3458	6082	6549	4848	2574	2274	11241	884	6082	4275	عدد الأسر في العينة
Average Number of Rooms per Housing Unit	3.37	3.17	3.27	3.57	3.38	3.20	3.59	3.37	3.10	3.27	3.57	معدل عدد الغرف في المسكن

جدول 48: التوزيع النسبي للأسر حسب عدد الغرف في المسكن وعدد أفراد الأسرة والمنطقة

Table 48: Percent Distribution of Households by Number of Rooms in Housing Unit, Number of Persons per Household, and Region

Number of Rooms and Region	المجموع	عدد أفراد الأسرة								عدد الغرف والمنطقة	
	Total	9+	8	7	6	5	4	3	2 - 1		
West Bank											الضفة الغربية
1	6.9	1.9	3.4	4.1	5.2	6.1	9.1	11.2	21.9		1
2	21.5	14.7	16.2	19.7	19.3	27.6	26.5	28.5	30.7		2
3	29.3	28.0	30.0	31.4	32.6	29.7	30.4	28.5	25.1		3
4	24.6	29.4	30.4	25.9	24.2	23.2	23.2	18.9	14.0		4
5+	17.7	26.0	20.0	18.9	18.7	13.4	10.8	12.9	8.2		5+
Number of Households (n)	11242	2920	1149	1266	1373	1366	1099	874	1195		عدد الأسر في العينة
Gaza Strip											قطاع غزة
1	7.8	1.5	3.1	4.9	7.8	13.3	16.2	20.7	26.7		1
2	19.5	11.5	21.2	20.5	24.6	22.2	24.2	31.1	33.7		2
3	29.5	28.6	29.6	33.6	33.6	33.7	30.3	25.3	20.3		3
4	24.2	28.4	30.0	25.5	22.5	20.5	17.0	14.6	13.1		4
5+	19.0	30.0	16.1	15.5	11.5	10.3	12.3	8.3	6.2		5+
Number of Households (n)	4847	1902	511	536	483	462	335	241	377		عدد الأسر في العينة
Total											المجموع
1	7.1	1.8	3.3	4.3	5.8	7.9	10.7	13.2	23.1		1
2	20.9	13.4	17.7	19.9	20.7	26.3	26.0	29.1	31.4		2
3	29.4	28.2	29.9	32.1	32.8	30.7	30.5	27.8	23.9		3
4	24.5	29.0	30.3	25.8	23.8	22.5	21.7	18.0	13.8		4
5+	18.1	27.6	18.8	17.9	16.9	12.6	11.1	11.9	7.8		5+
Number of Households (n)	16089	4822	1660	1802	1856	1828	1434	1115	1572		عدد الأسر في العينة

جدول 49: التوزيع النسبي للأسر حسب عدد الغرف في المسكن وعدد أفراد الأسرة ومكان الإقامة

Table 49: Percent Distribution of Households by Number of Rooms in Housing Unit, Number of Persons per Household, and Place of Residence

Number of Rooms and Place of Residence	المجموع Total	عدد أفراد الأسرة Number of Persons per Household								عدد الغرف ومكان الإقامة
		9+	8	7	6	5	4	3	2 - 1	
City										مدينة
1	5.3	0.9	2.5	2.7	4.2	6.6	6.6	8.9	17.5	1
2	16.3	10.4	12.2	16.0	14.9	19.2	18.1	23.3	26.2	2
3	29.1	25.5	28.7	29.5	34.2	30.0	33.1	27.4	28.4	3
4	27.5	31.5	34.6	30.5	25.5	26.6	24.7	24.8	15.7	4
5+	21.8	31.7	22.0	21.3	21.2	17.6	17.5	15.6	12.2	5+
Number of Households (n)	6549	1731	657	764	793	793	625	506	680	عدد الأسر في العينة
Village										قرية
1	8.1	2.4	3.8	5.8	6.3	7.1	11.4	15.5	26.3	1
2	23.8	16.1	17.6	22.8	21.8	32.6	31.0	32.6	32.2	2
3	29.3	29.1	31.5	33.3	30.9	29.0	30.4	26.9	22.4	3
4	22.7	26.9	28.6	21.1	24.2	20.7	21.0	14.4	13.9	4
5+	16.1	25.5	18.5	17.0	16.8	10.6	6.2	10.6	5.2	5+
Number of Households (n)	6082	1761	634	673	732	689	577	421	595	عدد الأسر في العينة
Camp										مخيم
1	8.9	2.0	4.0	4.9	8.8	12.7	20.1	20.0	29.7	1
2	24.6	13.8	27.5	23.0	32.0	29.8	34.4	36.2	42.2	2
3	30.0	30.5	29.1	35.2	33.6	35.7	23.5	30.9	16.4	3
4	22.1	28.6	25.9	24.5	19.0	16.9	15.5	8.0	9.3	4
5+	14.4	25.1	13.5	12.4	6.6	4.9	6.5	4.9	2.4	5+
Number of Households (n)	3458	1330	369	365	331	346	232	188	297	عدد الأسر في العينة
Total										المجموع
1	7.1	1.8	3.3	4.3	5.8	7.9	10.7	13.2	23.1	1
2	20.9	13.4	17.7	19.9	20.7	26.3	26.0	29.1	31.4	2
3	29.4	28.2	29.9	32.1	32.8	30.7	30.5	27.8	23.9	3
4	24.5	29.0	30.3	25.8	23.8	22.5	21.7	18.0	13.8	4
5+	18.1	27.6	18.8	17.9	16.9	12.6	11.1	11.9	7.8	5+
Number of Households (n)	16089	4822	1660	1802	1856	1828	1434	1115	1572	عدد الأسر في العينة

جدول 50: التوزيع النسبي للأسر حسب عدد الغرف في المسكن وعدد الأطفال في الأسرة حتى عمر 15 سنة والمنطقة

Table 50: Percent Distribution of Households by Number of Rooms in Housing Unit, Number of Children Aged Up to 15 Years in Household, and Region

Number of Rooms and Region	المجموع Total	عدد الأطفال حتى 15 سنة							عدد الغرف والمنطقة
		Number of Children Up to Age 15							
		6+	5	4	3	2	1	0	
West Bank									الضفة الغربية
1	6.8	3.5	3.9	4.9	5.0	7.2	6.7	12.4	1
2	21.5	19.9	19.0	20.0	22.9	21.2	22.0	23.8	2
3	29.3	29.4	32.4	33.1	28.2	29.7	28.9	26.4	3
4	24.6	25.7	24.8	24.9	26.4	26.2	24.6	21.7	4
5+	17.8	21.5	19.9	17.1	17.5	15.7	17.8	15.7	5+
Number of Households (n)	11241	1750	1186	1429	1623	1455	1248	2550	عدد الأسر في العينة
Gaza Strip									قطاع غزة
1	7.8	2.7	4.6	6.1	10.4	10.1	11.7	15.8	1
2	19.5	15.3	19.2	22.6	19.5	16.7	18.7	27.2	2
3	29.6	30.6	30.9	29.4	27.7	32.6	29.1	26.0	3
4	24.1	25.6	25.4	24.4	26.4	23.9	23.9	18.9	4
5+	19.0	25.8	19.9	17.5	16.0	16.7	16.6	12.1	5+
Number of Households (n)	4847	1366	644	646	575	491	403	722	عدد الأسر في العينة
Total									المجموع
1	7.1	3.2	4.1	5.3	6.4	7.9	7.9	13.2	1
2	20.9	17.9	19.1	20.8	22.0	20.0	21.2	24.5	2
3	29.4	30.0	31.9	31.9	28.0	30.5	28.9	26.3	3
4	24.5	25.7	25.0	24.7	26.4	25.6	24.5	21.1	4
5+	18.1	23.3	19.9	17.3	17.1	15.9	17.5	14.9	5+
Number of Households (n)	16088	3116	1830	2075	2198	1946	1651	3272	عدد الأسر في العينة

جدول 51: التوزيع النسبي للأسر حسب عدد الغرف في المسكن وعدد الأطفال في الأسرة حتى عمر سنة ومكان الإقامة 15

Table 51: Percent Distribution of Households by Number of Rooms in Housing Unit, Number of Children Aged Up to 15 Years in Household, and Place of Residence

Number of Rooms and Place of Residence	المجموع Total	عدد الأطفال حتى 15 سنة							عدد الغرف ومكان الإقامة
		6+	5	4	3	2	1	0	
City									مدينة
1	5.3	2.3	2.7	3.5	5.4	5.0	6.2	9.3	1
2	16.3	13.7	15.4	16.9	16.4	14.3	16.0	19.4	2
3	29.1	28.9	31.0	30.7	27.7	32.7	27.4	27.2	3
4	27.5	28.8	26.8	28.0	30.3	27.5	29.6	23.8	4
5+	21.8	26.3	24.1	20.8	20.2	20.5	20.8	20.3	5+
Number of Households (n)	6548	1087	709	828	922	800	721	1481	عدد الأسر في العينة
Village									قرية
1	8.1	3.6	5.2	6.2	6.0	8.9	8.6	15.6	1
2	23.8	21.1	21.1	20.4	26.8	24.4	25.2	26.6	2
3	29.3	29.3	31.2	35.0	28.4	27.6	30.7	25.7	3
4	22.7	23.9	24.3	22.6	22.6	25.0	20.2	20.5	4
5+	16.1	22.1	18.2	15.8	16.2	14.1	15.3	11.6	5+
Number of Households (n)	6082	1113	679	795	839	788	641	1227	عدد الأسر في العينة
Camp									مخيم
1	8.8	3.7	4.9	6.8	9.4	12.2	10.8	18.2	1
2	24.6	19.0	21.8	28.8	24.6	23.3	25.2	33.5	2
3	30.0	32.0	34.4	28.7	28.2	31.9	28.8	25.4	3
4	22.2	24.1	23.0	22.4	25.4	22.8	21.2	15.2	4
5+	14.4	21.2	15.9	13.3	12.4	9.8	14.0	7.7	5+
Number of Households (n)	3458	916	442	452	437	358	289	564	عدد الأسر في العينة
Total									المجموع
1	7.1	3.2	4.1	5.3	6.4	7.9	7.9	13.2	1
2	20.9	17.9	19.1	20.8	22.0	20.0	21.2	24.5	2
3	29.4	30.0	31.9	31.9	28.0	30.5	28.9	26.3	3
4	24.5	25.7	25.0	24.7	26.4	25.6	24.5	21.1	4
5+	18.1	23.3	19.9	17.3	17.1	15.9	17.5	14.9	5+
Number of Households (n)	16088	3116	1830	2075	2198	1946	1651	3272	عدد الأسر في العينة

جدول 52: معدل عدد الغرف في المسكن حسب عمر رب الأسرة ومكان الإقامة والمنطقة

Table 52: Average Number of Rooms in Housing Unit by Age of Head of Household, Place of Residence, and Region

Age of Head of Household	Total	المجموع Gaza Strip			قطاع غزة West Bank				الضفة الغربية			عمر رب الأسرة
	المجموع Total	مخيم Camp	قرية Village	مدينة City	المجموع Total	مخيم Camp	مدينة City	المجموع Total	مخيم Camp	قرية Village	مدينة City	
15-24	2.7	2.5	2.6	2.9	2.7	2.4	3.0	2.7	2.7	2.6	2.8	24-15
25-34	3.0	2.8	2.9	3.1	2.9	2.8	3.1	3.0	2.8	2.9	3.1	34-25
35-44	3.4	3.2	3.4	3.6	3.4	3.3	3.6	3.4	3.1	3.4	3.5	44-35
45-54	3.8	3.5	3.7	4.0	3.8	3.5	4.0	3.8	3.6	3.7	4.0	54-45
55-64	3.8	3.7	3.6	3.9	3.9	3.8	4.0	3.7	3.6	3.6	3.9	64-55
65+	3.3	3.2	3.2	3.6	3.5	3.3	3.9	3.3	2.9	3.2	3.5	65+
Total	3.37	3.17	3.27	3.57	3.38	3.20	3.59	3.37	3.10	3.27	3.57	المجموع

جدول 53: معدل عدد الغرف في المسكن حسب مدة الحياة الزوجية لرب الأسرة ومكان الإقامة والمنطقة

Table 53: Average Number of Rooms in Housing Unit by Duration of Married Life of Head of Household, Place of Residence, and Region

Duration of Married Life of Head of Household in Years	Total	المجموع Gaza Strip			قطاع غزة West Bank			الضفة الغربية			مدة الحياة الزوجية لرب الأسرة بالسنين	
	المجموع Total	مخيم Camp	قرية Village	مدينة City	المجموع Total	مخيم Camp	مدينة City	المجموع Total	مخيم Camp	قرية Village		مدينة City
Less Than 5	2.8	2.6	2.7	3.1	2.8	2.6	3.0	2.8	2.5	2.7	3.1	اقل من 5
5-9	3.0	2.7	2.8	3.2	3.0	2.7	3.2	3.0	2.8	2.8	3.2	9-5
10-14	3.2	3.0	3.2	3.4	3.2	3.0	3.4	3.2	3.0	3.2	3.3	14-10
15-19	3.4	3.1	3.4	3.6	3.4	3.1	3.7	3.4	3.2	3.4	3.5	19-15
20+	3.7	3.5	3.6	3.9	3.7	3.6	3.9	3.7	3.4	3.6	3.9	20+
Total	3.37	3.17	3.27	3.57	3.38	3.20	3.59	3.37	3.10	3.27	3.57	المجموع

جدول 54: التوزيع النسبي للأسر حسب عدد الأفراد في الأسرة ومكان الإقامة والمنطقة

Table 54: Percent Distribution of Households by Number of Persons per Household, Place of Residence, and Region

Number of Persons per Household	المجموع			المجموع Gaza Strip			قطاع غزة West Bank			الضفة الغربية		عدد الأفراد في الأسرة
	المجموع	مخيم	قرية	مدينة	المجموع	مخيم	مدينة	المجموع	مخيم	قرية	مدينة	
	Total	Camp	Village	City	Total	Camp	City	Total	Camp	Village	City	
1 - 2	9.9	8.5	10.1	10.7	8.0	7.8	8.0	11.1	11.0	10.1	12.2	2 - 1
3	7.0	5.5	7.0	7.7	5.0	4.9	5.1	7.8	7.4	7.0	9.1	3
4	9.0	6.8	9.6	9.6	6.9	6.5	7.5	9.8	7.5	9.6	10.7	4
5	11.5	10.1	11.4	12.2	9.6	9.7	9.6	12.2	11.1	11.4	13.6	5
6	11.5	9.5	12.0	12.1	9.9	9.6	10.2	12.2	9.1	12.0	13.1	6
7	11.2	10.5	11.0	11.7	11.0	9.9	12.3	11.2	12.0	11.0	11.3	7
8	10.3	10.8	10.5	10.0	10.6	10.7	10.5	10.2	11.1	10.5	9.7	8
9+	29.6	38.3	28.4	26.0	39.0	40.9	36.8	25.5	30.8	28.4	20.3	9+
Number of Households (n)	16111	3463	6096	6552	4853	2577	2276	11258	886	6096	4276	عدد الأسر في العينة
Average Number of Persons per Household	6.95	7.73	6.82	6.66	7.81	7.99	7.61	6.58	6.99	6.82	6.16	معدل عدد الأفراد في الأسرة

جدول 55: التوزيع النسبي للأسر حسب عدد افراد الاسرة وعدد الغرف في المسكن والمنطقة

Table 55: Percent Distribution of Households by Number of Persons per Household, Number of Rooms in Housing Unit, and Region

Number of Persons per Household and Region	المجموع Total	عدد الغرف في المسكن Number of Rooms in Housing Unit					عدد افراد الأسرة والمنطقة
		5+	4	3	2	1	
West Bank							الضفة الغربية
1 - 2	10.9	5.1	6.2	9.3	15.5	35.0	2 - 1
3	7.9	5.7	6.1	7.6	10.3	12.8	3
4	9.9	6.0	9.2	10.2	12.1	13.0	4
5	12.2	9.3	11.5	12.4	15.7	10.9	5
6	12.2	13.0	12.0	13.5	11.0	9.3	6
7	11.2	12.0	11.8	12.1	10.3	6.6	7
8	10.2	11.5	12.7	10.5	7.7	5.2	8
9+	25.5	37.4	30.5	24.4	17.4	7.2	9+
Number of Households (n)	11242	1989	2770	3296	2420	767	عدد الأسر في العينة
Gaza Strip							قطاع غزة
1 - 2	7.9	2.6	4.2	5.4	13.6	27.0	2 - 1
3	5.1	2.2	3.1	4.3	8.1	13.4	3
4	7.0	4.5	4.9	7.1	8.7	14.5	4
5	9.6	5.2	8.2	11.0	11.0	16.6	5
6	9.9	6.0	9.2	11.3	12.5	9.9	6
7	11.0	9.0	11.6	12.6	11.6	7.0	7
8	10.6	9.0	13.2	10.7	11.5	4.2	8
9+	38.9	61.5	45.6	37.6	23.0	7.4	9+
Number of Households (n)	4847	921	1173	1433	944	376	عدد الأسر في العينة
Total							المجموع
1 - 2	10.0	4.3	5.6	8.1	15.0	32.4	2 - 1
3	7.0	4.6	5.2	6.6	9.7	13.0	3
4	9.0	5.5	7.9	9.3	11.1	13.5	4
5	11.5	8.0	10.5	12.0	14.3	12.8	5
6	11.4	10.8	11.2	12.9	11.4	9.5	6
7	11.2	11.0	11.8	12.2	10.7	6.7	7
8	10.4	10.8	12.8	10.5	8.8	4.8	8
9+	29.5	45.0	35.0	28.4	19.0	7.3	9+
Number of Households (n)	16089	2910	3943	4729	3364	1143	عدد الأسر في العينة

جدول 56: التوزيع النسبي للأسر حسب عدد أفراد الأسرة وعدد الغرف في المسكن ومكان الإقامة

Table 56: Percent Distribution of Households by Number of Persons per Household, Number of Rooms in Housing Unit, and Place of Residence

Number of Persons per Household and Place of Residence	المجموع Total	عدد الغرف في المسكن Number of Rooms in Housing Unit					عدد أفراد الأسرة ومكان الإقامة
		5+	4	3	2	1	
City							مدينة
1 - 2	10.7	6.0	6.1	10.5	17.2	35.4	2 - 1
3	7.7	5.5	7.0	7.3	11.0	12.8	3
4	9.6	7.7	8.6	10.9	10.6	11.9	4
5	12.2	9.8	11.8	12.6	14.4	15.3	5
6	12.1	11.8	11.2	14.3	11.1	9.5	6
7	11.7	11.4	13.0	11.8	11.5	5.9	7
8	10.0	10.1	12.6	9.9	7.6	4.6	8
9+	26.0	37.7	29.7	22.7	16.6	4.6	9+
Number of Households (n)	6549	1430	1801	1906	1066	346	عدد الأسر في العينة
Village							قرية
1 - 2	10.0	3.3	6.1	7.6	13.5	32.4	2 - 1
3	7.0	4.6	4.5	6.5	9.6	13.4	3
4	9.6	3.7	8.9	9.9	12.5	13.5	4
5	11.4	7.5	10.5	11.3	15.7	10.0	5
6	12.1	12.5	12.8	12.7	11.1	9.4	6
7	11.1	11.6	10.3	12.6	10.6	7.9	7
8	10.5	12.0	13.2	11.2	7.8	5.0	8
9+	28.3	44.8	33.7	28.2	19.2	8.4	9+
Number of Households (n)	6082	982	1378	1784	1446	492	عدد الأسر في العينة
Camp							مخيم
1 - 2	8.6	1.5	3.6	4.7	14.7	28.9	2 - 1
3	5.6	1.9	2.0	5.7	8.2	12.6	3
4	6.8	3.0	4.8	5.3	9.4	15.4	4
5	10.1	3.4	7.7	12.0	12.1	14.4	5
6	9.5	4.4	8.2	10.6	12.4	9.4	6
7	10.4	9.0	11.6	12.2	9.7	5.8	7
8	10.8	10.2	12.7	10.5	12.1	4.9	8
9+	38.2	66.6	49.4	39.0	21.4	8.6	9+
Number of Households (n)	3458	498	764	1039	852	305	عدد الأسر في العينة
Total							المجموع
1 - 2	10.0	4.3	5.6	8.1	15.0	32.4	2 - 1
3	7.0	4.6	5.2	6.6	9.7	13.0	3
4	9.0	5.5	7.9	9.3	11.1	13.5	4
5	11.5	8.0	10.5	12.0	14.3	12.8	5
6	11.4	10.8	11.2	12.9	11.4	9.5	6
7	11.2	11.0	11.8	12.2	10.7	6.7	7
8	10.4	10.8	12.8	10.5	8.8	4.8	8
9+	29.5	45.0	35.0	28.4	19.0	7.3	9+
Number of Households (n)	16089	2910	3943	4729	3364	1143	عدد الأسر في العينة

جدول 57: التوزيع النسبي للأسر حسب عدد غرف النوم في المسكن ومكان الإقامة والمنطقة

Table 57: Percent Distribution of Households by Number of Bedrooms in Housing Unit, Place of Residence, and Region

Number of Bedrooms in Housing Unit	Total	المجموع Gaza Strip				قطاع غزة West Bank			الضفة الغربية			عدد غرف النوم في المسكن
	المجموع	مخيم	قرية	مدينة	المجموع	مخيم	مدينة	المجموع	مخيم	قرية	مدينة	
	Total	Camp	Village	City	Total	Camp	City	Total	Camp	Village	City	
0	7.4	6.3	10.9	4.7	3.7	5.0	2.3	9.0	9.9	10.9	5.9	0
1	28.2	28.1	31.7	24.9	23.7	26.1	21.1	30.1	33.9	31.7	27.0	1
2	37.9	35.0	36.2	41.0	37.6	35.1	40.5	38.0	34.9	36.2	41.3	2
3	20.0	20.7	16.6	23.0	24.1	22.3	26.0	18.4	15.9	16.6	21.5	3
4+	6.5	9.9	4.6	6.4	10.9	11.5	10.1	4.5	5.4	4.6	4.3	4+
Number of Households (n)	16089	3458	6080	6551	4848	2574	2274	11241	884	6080	4277	عدد الأسر في العينة
Average Number of Bedrooms	1.93	2.05	1.74	2.04	2.20	2.15	2.25	1.82	1.75	1.74	1.93	معدل عدد غرف النوم

جدول 58: التوزيع النسبي للأسر حسب كثافة السكن ومكان الإقامة والمنطقة

Table 58: Percent Distribution of Households by Housing Density, Place of Residence, and Region

Housing Density	Total	المجموع Gaza Strip				قطاع غزة West Bank				الضفة الغربية		كثافة السكن
	المجموع	مخيم	قرية	مدينة	المجموع	مخيم	مدينة	المجموع	مخيم	قرية	مدينة	
	Total	Camp	Village	City	Total	Camp	City	Total	Camp	Village	City	
Up to 0.99	9.0	4.7	8.0	12.3	5.8	4.0	7.8	10.4	6.8	8.0	14.7	حتى 0.99
1.00 - 1.99	33.1	25.6	32.7	37.5	27.7	24.1	31.8	35.4	29.7	32.7	40.5	1.99 - 1.00
2.00 - 2.99	30.0	31.2	30.5	28.9	31.7	30.7	32.9	29.2	32.8	30.5	26.8	2.99 - 2.00
3.00+	27.9	38.5	28.8	21.3	34.8	41.2	27.5	25.0	30.7	28.8	18.0	3.00+
Number of Households (n)	16089	3458	6082	6549	4848	2574	2274	11241	884	6082	4275	عدد الأسر في العينة
Average Number of Persons per Room	2.33	2.69	2.39	2.10	2.57	2.77	2.35	2.23	2.45	2.39	1.96	معدل عدد الأفراد في الغرفة

جدول 59: كثافة السكن حسب عدد الغرف في المسكن ومكان الإقامة والمنطقة

Table 59: Housing Density by Number of Rooms in Housing Unit, Place of Residence, and Region

Number of Rooms in Housing Unit	Total	المجموع Gaza Strip			قطاع غزة West Bank			الضفة الغربية			عدد الغرف في المسكن	
	المجموع Total	مخيم Camp	قرية Village	مدينة City	المجموع Total	مخيم Camp	مدينة City	المجموع Total	مخيم Camp	قرية Village		مدينة City
1	4.3	4.4	4.3	4.0	4.4	4.5	4.3	4.2	4.3	4.3	3.8	1
2	2.9	3.1	2.9	2.8	3.2	3.2	3.1	2.8	2.8	2.9	2.6	2
3	2.3	2.5	2.3	2.1	2.5	2.6	2.4	2.2	2.2	2.3	2.0	3
4	1.9	2.2	1.9	1.8	2.1	2.2	2.0	1.8	2.1	1.9	1.7	4
5+	1.6	2.0	1.6	1.5	1.9	2.1	1.7	1.5	1.9	1.6	1.3	5+
Total	2.33	2.69	2.39	2.10	2.57	2.77	2.35	2.23	2.45	2.39	1.96	المجموع

جدول 60: كثافة السكن حسب عدد الافراد في الاسرة ومكان الإقامة والمنطقة

Table 60: Housing Density by Number of Persons per Household, Place of Residence, and Region

Number of Persons per Household	Total				المجموع Gaza Strip			الضفة الغربية West Bank قطاع غزة			عدد الافراد في الاسرة	
	المجموع Total	مخيم Camp	قرية Village	مدينة City	المجموع Total	مخيم Camp	مدينة City	المجموع Total	مخيم Camp	قرية Village		مدينة City
1 - 2	0.9	1.0	0.9	0.8	1.0	1.0	0.9	0.9	0.9	0.9	0.8	2 - 1
3	1.3	1.5	1.4	1.2	1.5	1.7	1.3	1.3	1.3	1.4	1.1	3
4	1.7	2.0	1.7	1.4	1.8	2.0	1.6	1.6	2.0	1.7	1.4	4
5	2.0	2.2	2.0	1.8	2.1	2.3	2.0	1.9	2.1	2.0	1.7	5
6	2.2	2.5	2.2	2.0	2.4	2.6	2.1	2.1	2.4	2.2	1.9	6
7	2.4	2.6	2.6	2.3	2.5	2.6	2.4	2.4	2.4	2.6	2.2	7
8	2.7	2.9	2.7	2.5	2.7	3.0	2.5	2.6	2.8	2.7	2.5	8
9+	3.3	3.5	3.4	3.1	3.3	3.5	3.1	3.3	3.4	3.4	3.1	9+
Total	2.33	2.69	2.39	2.10	2.57	2.77	2.35	2.23	2.45	2.39	1.96	المجموع

جدول 61: التوزيع النسبي للأسر حسب كثافة السكن وعدد الأطفال في الأسرة حتى عمر 15 سنة والمنطقة

Table 61: Percent Distribution of Households by Housing Density, Number of Children Aged Up to 15 Years in Household, and Region

Housing Density and Region	المجموع Total	عدد الأطفال حتى 15 سنة Number of Children Up to Age 15							كثافة السكن والمنطقة
		6+	5	4	3	2	1	0	
West Bank									الضفة الغربية
Up to 0.99	9.3	-	-	-	-	3.3	9.3	34.4	حتى 0.99
1.00 - 1.99	35.3	5.0	19.7	24.7	45.2	45.8	56.7	46.4	1.99 - 1.00
2.00 - 2.99	30.0	32.2	40.8	40.2	37.3	35.0	20.8	15.0	2.99 - 2.00
3.00+	25.4	62.8	39.5	35.1	17.5	15.9	13.2	4.2	3.00+
Number of Households (n)	11242	1750	1187	1429	1623	1455	1248	2550	عدد الأسر في العينة
Gaza Strip									قطاع غزة
Up to 0.99	5.6	-	-	-	-	3.8	10.3	29.0	حتى 0.99
1.00 - 1.99	26.2	3.3	16.3	19.2	38.3	41.1	53.4	49.7	1.99 - 1.00
2.00 - 2.99	32.3	31.4	42.1	40.5	38.7	35.8	19.3	18.0	2.99 - 2.00
3.00+	35.9	65.3	41.6	40.3	23.0	19.3	17.0	3.3	3.00+
Number of Households (n)	4848	1366	644	646	576	491	403	722	عدد الأسر في العينة
Total									المجموع
Up to 0.99	8.1	-	-	-	-	3.4	9.5	33.2	حتى 0.99
1.00 - 1.99	32.5	4.3	18.5	23.0	43.3	44.6	55.9	47.1	1.99 - 1.00
2.00 - 2.99	30.8	31.8	41.3	40.3	37.7	35.2	20.4	15.7	2.99 - 2.00
3.00+	28.6	63.9	40.2	36.7	19.0	16.8	14.2	4.0	3.00+
Number of Households (n)	16090	3116	1831	2075	2199	1946	1651	3272	عدد الأسر في العينة

جدول 62: التوزيع النسبي للأسر حسب كثافة السكن وعدد الأطفال في الأسرة حتى عمر 15 سنة ومكان الإقامة

Table 62: Percent Distribution of Households by Housing Density, Number of Children Aged Up to 15 Years in Household, and Place of Residence

Housing Density and Place of Residence	المجموع Total	عدد الأطفال حتى 15 سنة							كثافة السكن ومكان الإقامة
		6+	5	4	3	2	1	0	
City									مدينة
Up to 0.99	11.1	-	-	-	0.1	5.8	13.6	39.4	حتى 0.99
1.00 - 1.99	37.1	4.6	23.5	27.9	50.5	52.8	57.8	45.6	1.99 - 1.00
2.00 - 2.99	29.8	38.0	43.5	43.3	33.2	30.4	18.6	12.7	2.99 - 2.00
3.00+	22.0	57.4	33.0	28.8	16.2	11.0	10.0	2.3	3.00+
Number of Households (n)	6550	1087	710	828	923	800	721	1481	عدد الأسر في العينة
Villages									قرية
Up to 0.99	7.0	-	-	-	-	1.8	6.4	30.0	حتى 0.99
1.00 - 1.99	32.2	5.7	16.9	22.1	40.9	42.3	53.7	47.8	1.99 - 1.00
2.00 - 2.99	31.3	30.8	39.9	39.5	39.8	36.9	22.6	16.6	2.99 - 2.00
3.00+	29.5	63.5	43.2	38.4	19.3	19.0	17.3	5.6	3.00+
Number of Households (n)	6082	1113	679	795	839	788	641	1227	عدد الأسر في العينة
Camps									مخيم
Up to 0.99	4.6	-	-	-	-	1.5	6.4	24.0	حتى 0.99
1.00 - 1.99	24.4	2.2	12.8	15.7	32.7	31.6	56.3	49.9	1.99 - 1.00
2.00 - 2.99	31.6	25.6	39.8	36.0	43.1	42.1	19.9	21.4	2.99 - 2.00
3.00+	39.4	72.2	47.4	48.3	24.2	24.8	17.4	4.7	3.00+
Number of Households (n)	3458	916	442	452	437	358	289	564	عدد الأسر في العينة
Total									المجموع
Up to 0.99	8.1	-	-	-	-	3.4	9.5	33.2	حتى 0.99
1.00 - 1.99	32.5	4.3	18.5	23.0	43.3	44.6	55.9	47.1	1.99 - 1.00
2.00 - 2.99	30.8	31.8	41.3	40.3	37.7	35.2	20.4	15.7	2.99 - 2.00
3.00+	28.6	63.9	40.2	36.7	19.0	16.8	14.2	4.0	3.00+
Number of Households (n)	16090	3116	1831	2075	2199	1946	1651	3272	عدد الأسر في العينة

جدول 63: التوزيع النسبي للأسر حسب كثافة السكن ومهنة رب الأسرة

Table 63: Percent Distribution of Households by Housing Density and Occupation of Head of Household

Occupation of Head of Household	عدد الاسر في العينة Number of Households (n)	Housing Dens			كثافة السكن حتى 0.99 Up to 0.99	مهنة رب الأسرة
		3.00+	2.99-2.00	1.99-1.00		
Lesgislators and Managers	216	10.2	17.9	49.3	22.6	المشرفون وموظفو الإدارة العليا والمديرون
Professionals	1296	17.1	30.2	41.2	11.5	المتخصصون
Technicians and Associate Professionals	441	17.0	30.5	38.4	14.1	الفنيون والمتخصصون والمساعدون
Clerks	290	21.9	31.1	36.3	10.7	الكتابة
Services and Sales Workers	1609	21.8	30.1	38.5	9.6	العاملون في الخدمات والباعة في المحلات التجارية والأسواق
Skilled Agricultural and Fishery Workers	900	32.5	30.1	30.6	6.8	العمال المهرة في الزراعة وصيد الأسماك
Crafts and Related Workers	3580	31.3	32.1	31.5	5.1	العاملون في الحرف وما إليها من المهن
Plant and Machine Operators	894	31.4	34.0	30.0	4.6	مشغلو الآلات ومجموعها
Elementary Occupations	2827	39.5	32.1	25.3	3.1	المهن الأولية
Total	12053	29.4	31.3	32.5	6.8	المجموع

جدول 64: التوزيع النسبي للأسر حسب كثافة السكن ومدة الحياة الزوجية لرب الأسرة

Table 64: Percent Distribution of Households by Housing Density and Duration of Married Life of Head of Household

Housing Density	المجموع Total	مدة الحياة الزوجية لرب الأسرة بالسنتين Duration of Married Life of Head of Household in Years					كثافة السكن
		20+	19 - 15	14 - 10	9 - 5	أقل من 5 Less Than 5	
Up to 0.99	8.4	10.9	2.5	2.8	4.2	17.0	حتى 0.99
1.00 - 1.99	33.0	32.0	21.7	27.1	37.9	49.0	1.99 - 1.00
2.00 - 2.99	30.2	29.6	33.2	34.3	33.3	20.4	2.99 - 2.00
3.00+	28.4	27.6	42.7	35.8	24.6	13.6	3.00+
Number of Households (n)	15662	7584	1774	2087	2529	1688	عدد الأسر في العينة

جدول 65: التوزيع النسبي للأسر حسب كثافة السكن وحالة لجوء رب الأسرة والمنطقة

Table 65: Percent Distribution of Households by Housing Density, Refugee Status of Head of Household, and Region

Housing Density and Region	المجموع Total	حالة اللجوء لرب الأسرة Refugee Status of Head of Household		كثافة السكن والمنطقة
		غير لاجيء Non-Refugee	لاجيء Refugee	
West Bank				الضفة الغربية
Up to 0.99	10.4	10.5	10.2	حتى 0.99
1.00 - 1.99	35.4	35.2	35.9	1.99 - 1.00
2.00 - 2.99	29.3	29.4	29.0	2.99 - 2.00
3.00+	24.9	24.9	24.9	3.00+
Number of Households (n)	11187	7808	3379	عدد الأسر في العينة
Gaza Strip				قطاع غزة
Up to 0.99	5.8	8.4	4.3	حتى 0.99
1.00 - 1.99	27.8	31.4	25.7	1.99 - 1.00
2.00 - 2.99	31.6	30.3	32.4	2.99 - 2.00
3.00+	34.8	29.9	37.6	3.00+
Number of Households (n)	4843	1790	3053	عدد الأسر في العينة
Total				المجموع
Up to 0.99	9.0	10.1	7.4	حتى 0.99
1.00 - 1.99	33.1	34.5	31.1	1.99 - 1.00
2.00 - 2.99	30.0	29.5	30.6	2.99 - 2.00
3.00+	27.9	25.9	30.9	3.00+
Number of Households (n)	16030	9598	6432	عدد الأسر في العينة

جدول 66: التوزيع النسبي للأسر التي تسكن مساكن يوجد فيها 3 افراد او اكثر للغرفة الواحدة حسب عمر رب الأسرة ومكان الإقامة والمنطقة

Table 66: Percent Distribution of Households Living in Crowded Conditions (3+ Persons per Room) by Age of Head of Household, Place of Residence, and Region

Age of Head of Household	Total	المجموع Gaza Strip					قطاع غزة West Bank					الضفة الغربية	عمر رب الأسرة
	المجموع Total	مخيم Camp	قرية Village	مدينة City	المجموع Total	مخيم Camp	مدينة City	المجموع Total	مخيم Camp	قرية Village	مدينة City	عدد الأسر في العينة	
15-24	2.7	3.2	2.9	2.2	3.3	3.4	3.3	2.4	2.1	2.9	1.4	24-15	
25-34	25.6	27.1	24.8	24.9	28.2	28.5	27.7	24.0	21.7	24.8	22.7	34-25	
35-44	34.3	35.6	32.2	35.5	36.0	35.8	36.4	33.2	35.2	32.2	34.8	44-35	
45-54	19.9	16.5	21.1	21.6	17.3	15.5	20.0	21.5	20.3	21.1	22.8	54-45	
55-64	10.5	10.1	11.3	10.2	9.7	10.3	8.7	11.0	9.2	11.3	11.3	64-55	
65+	7.0	7.5	7.7	5.6	5.5	6.5	3.9	7.9	11.5	7.7	7.0	65+	
Number of Households (n)	4475	1333	1751	1391	1686	1062	624	2789	271	1751	767		

جدول 67: التوزيع النسبي للأسر التي تسكن مساكن يوجد فيها 3 أفراد أو أكثر للغرفة الواحدة حسب عدد سنوات تعليم رب الأسرة ومكان الإقامة والمنطقة

Table 67: Percent Distribution of Households Living in Crowded Conditions (3+ Persons per Room) by Years of Schooling of Head of Household, Place of Residence, and Region

Years of Schooling of Head of Household	Total	المجموع Gaza Strip				قطاع غزة West Bank				الضفة الغربية		عدد سنوات تعليم رب الأسرة
	المجموع Total	مخيم Camp	قرية Village	مدينة City	المجموع Total	مخيم Camp	مدينة City	المجموع Total	مخيم Camp	قرية Village	مدينة City	
0	14.5	14.6	15.1	13.5	12.9	13.2	12.4	15.4	20.0	15.1	14.4	0
1 - 6	33.2	25.3	36.1	37.1	27.8	24.2	33.9	36.4	29.4	36.1	39.7	6 - 1
7 - 9	24.4	23.2	25.6	24.0	22.3	22.8	21.4	25.7	24.9	25.6	26.1	9 - 7
10 - 12	17.5	22.5	14.6	16.3	23.2	24.2	21.6	14.0	15.7	14.6	12.0	12 - 10
13+	10.4	14.4	8.6	9.1	13.8	15.6	10.7	8.5	10.0	8.6	7.8	13+
Number of Households (n)	4474	1333	1750	1391	1686	1062	624	2788	271	1750	767	عدد الأسر في العينة

الاشكال البيانية

Figures

الشكل 1: التوزيع النسبي للأسر حسب تركيبة المسكن ومكان الإقامة

Figure 1: Percent Distribution of Households by Housing Structure and Place of Residence

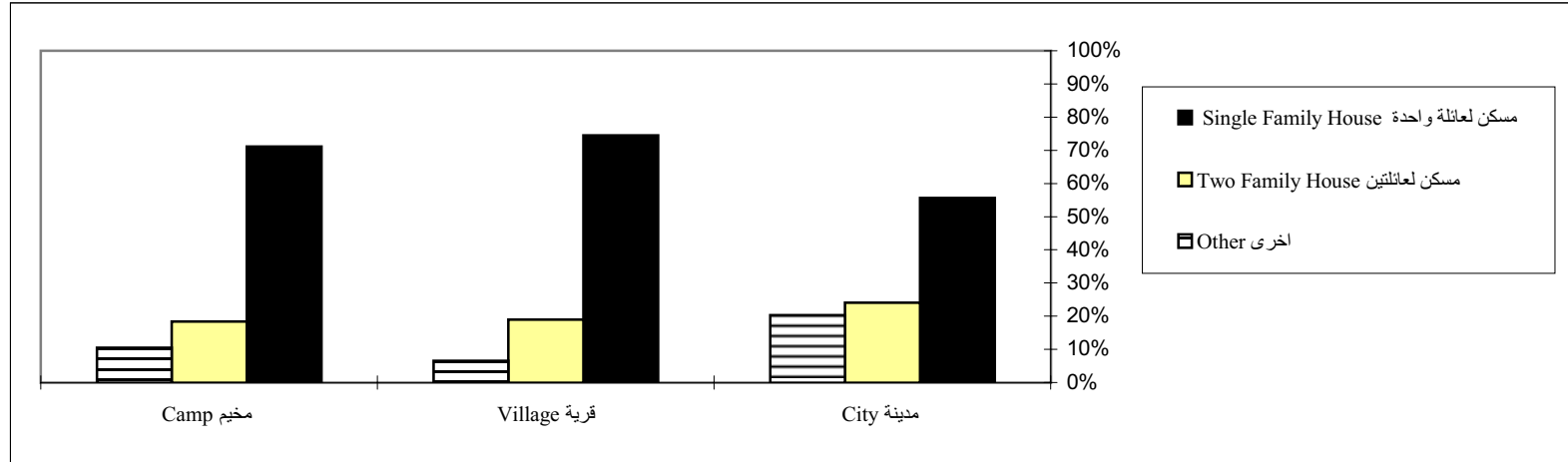

الشكل 2: التوزيع النسبي للأسر حسب حيازة المسكن ومكان الإقامة

Figure 2: Percent Distribution of Households by Tenure and Place of Residence

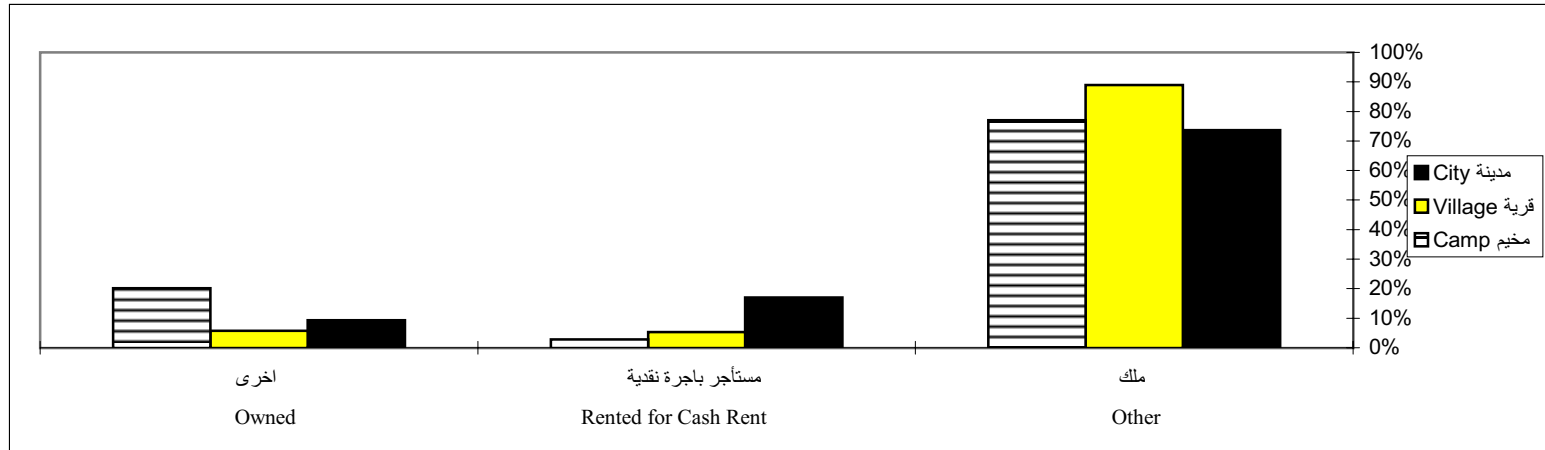

الشكل 3: الخدمات المتوفرة في المسكن حسب المنطقة

Figure 3: Availability of Facilities in Housing Unit by Region

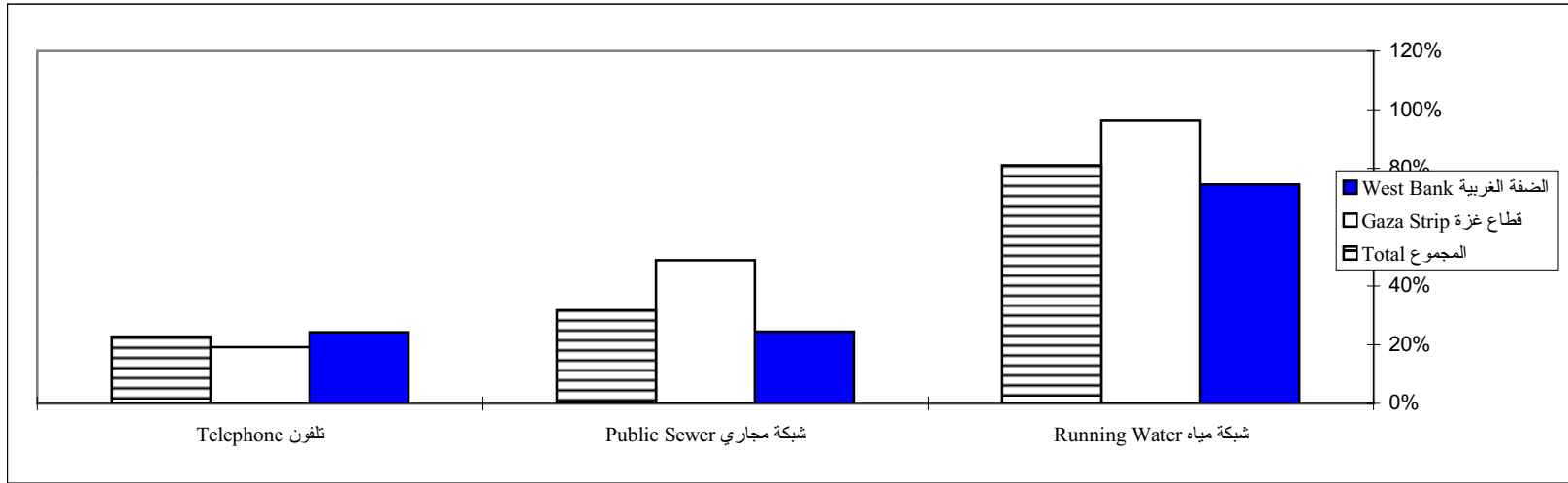

الشكل 4: الخدمات المتوفرة في المسكن حسب مكان الإقامة

Figure 4: Availability of Facilities in Housing Unit by Place of Residence

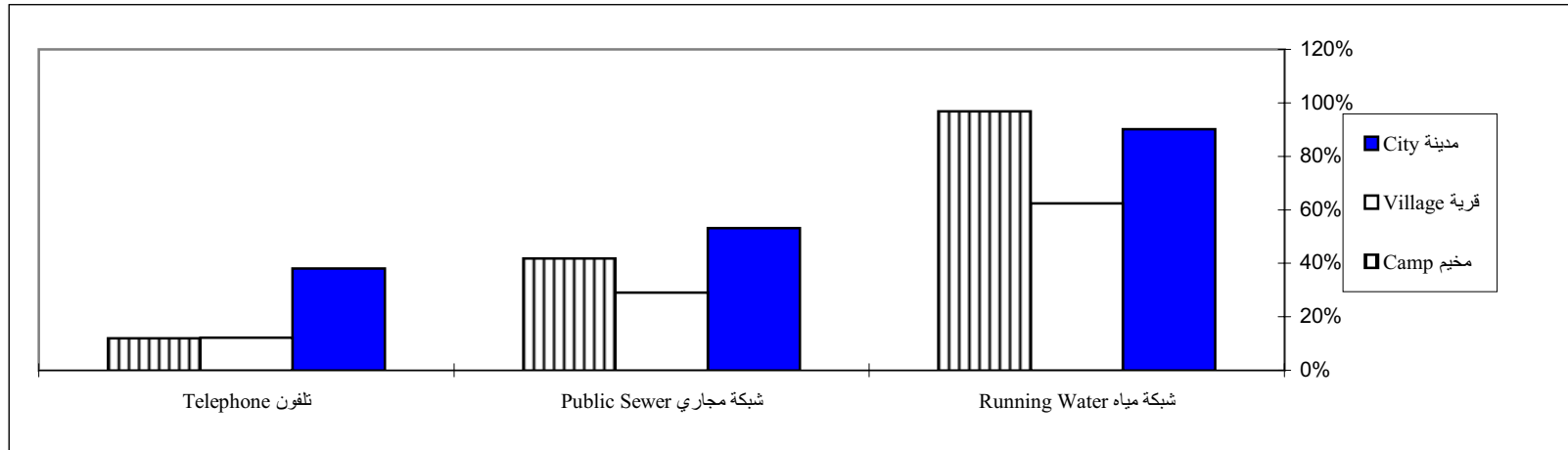

الشكل 5: توفر المراض والحمام في المسكن حسب المنطقة

Figure 5: Availability of Toilet and Bathroom in Housing Unit by Region

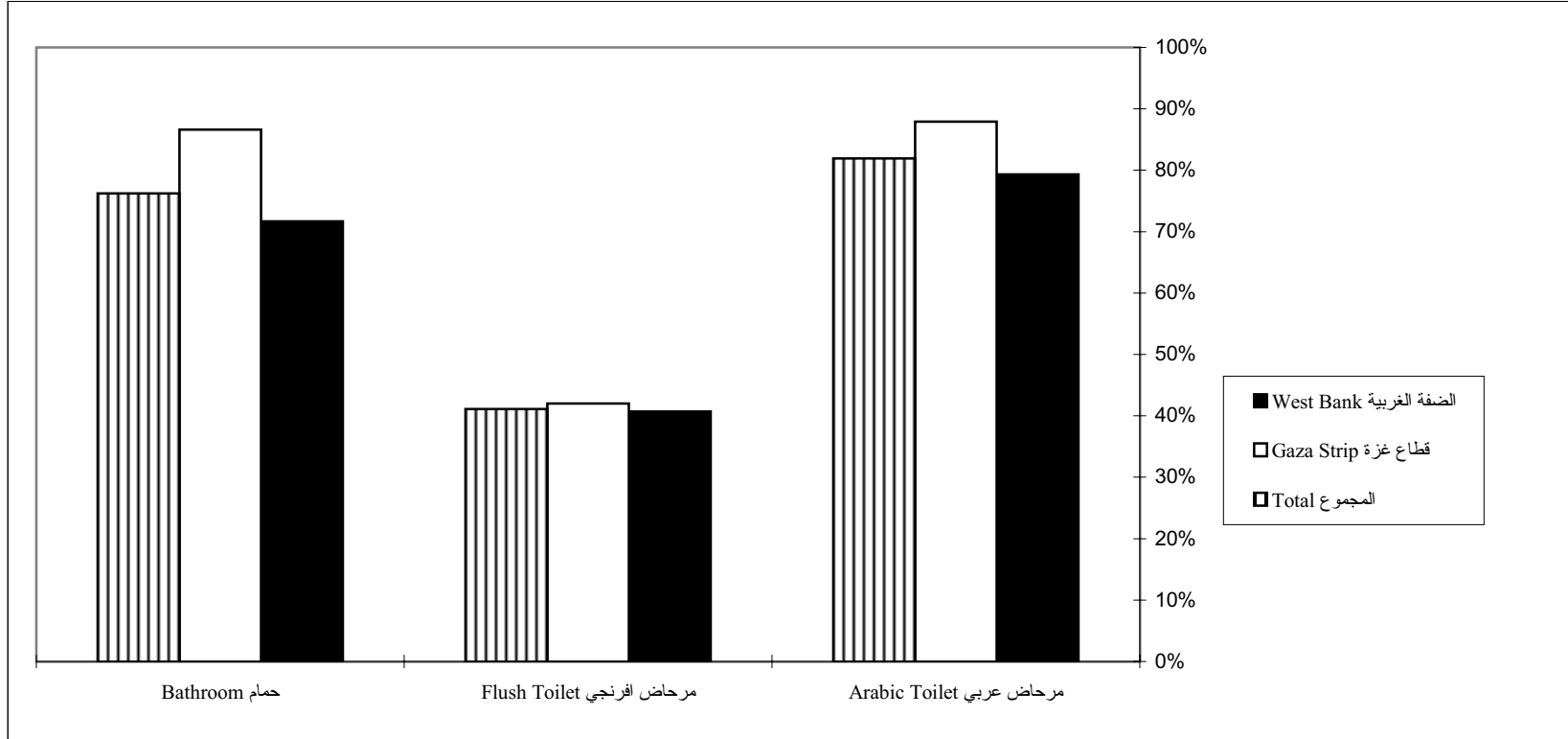

الشكل 6: توفر المراض والحمام في المسكن حسب مكان الإقامة

Figure 6: Availability of Toilet and Bathroom in Housing Unit by Place of Residence

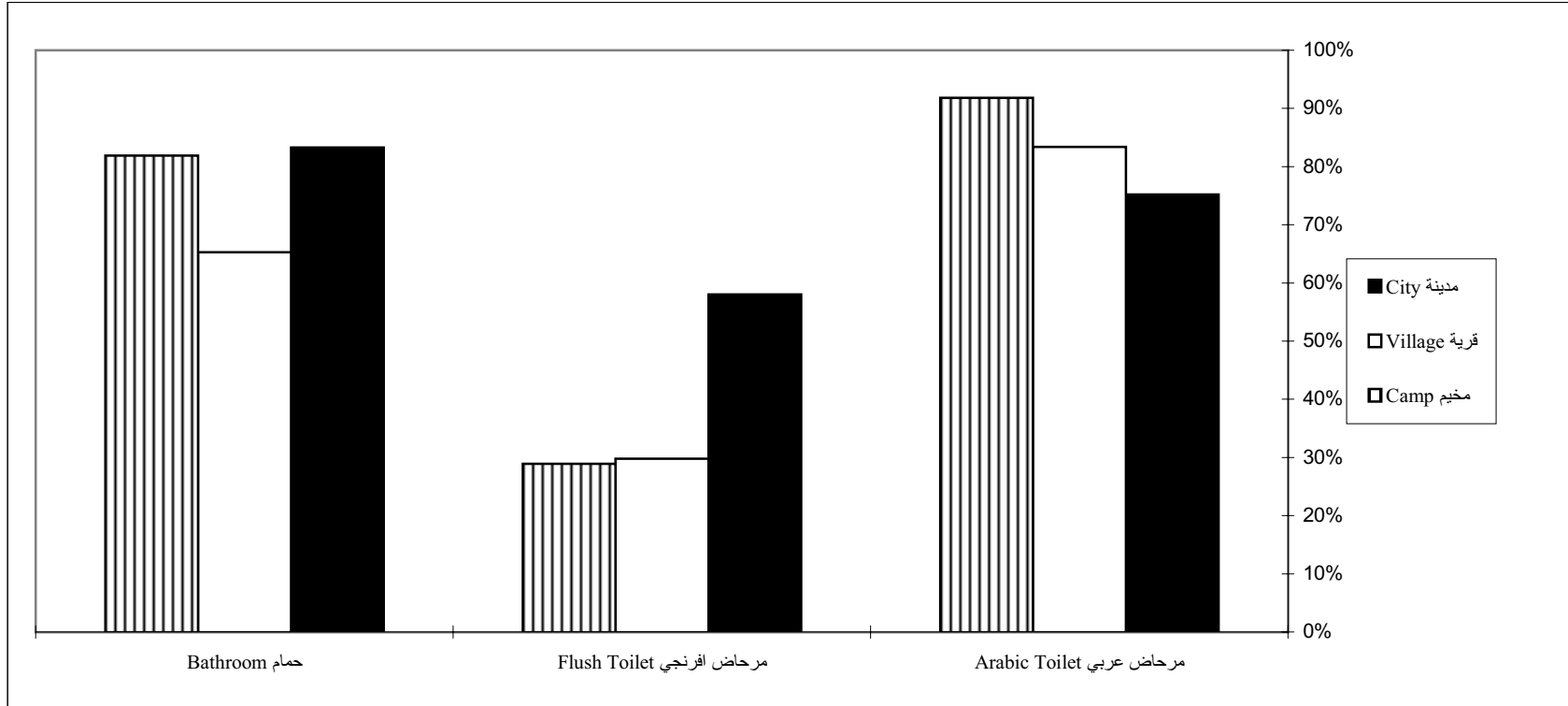

الشكل 7: التوزيع النسبي للأسر حسب كثافة السكن والمنطقة

Figure 7: Percent Distribution of Households by Housing Density and Region

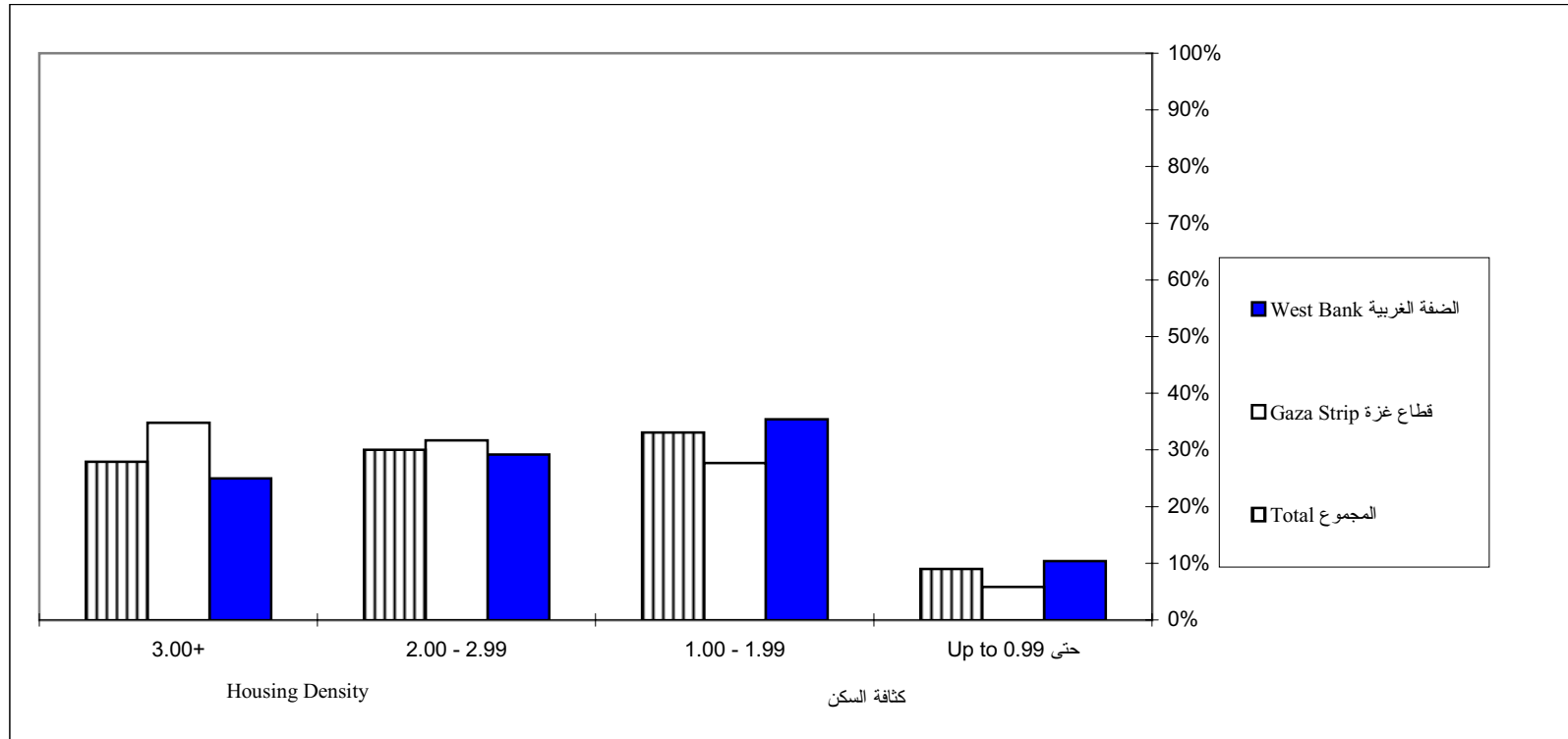

الشكل 8: التوزيع النسبي للأسر حسب كثافة السكن ومكان الإقامة

Figure 8: Percent Distribution of Households by Housing Density and Place of Residence

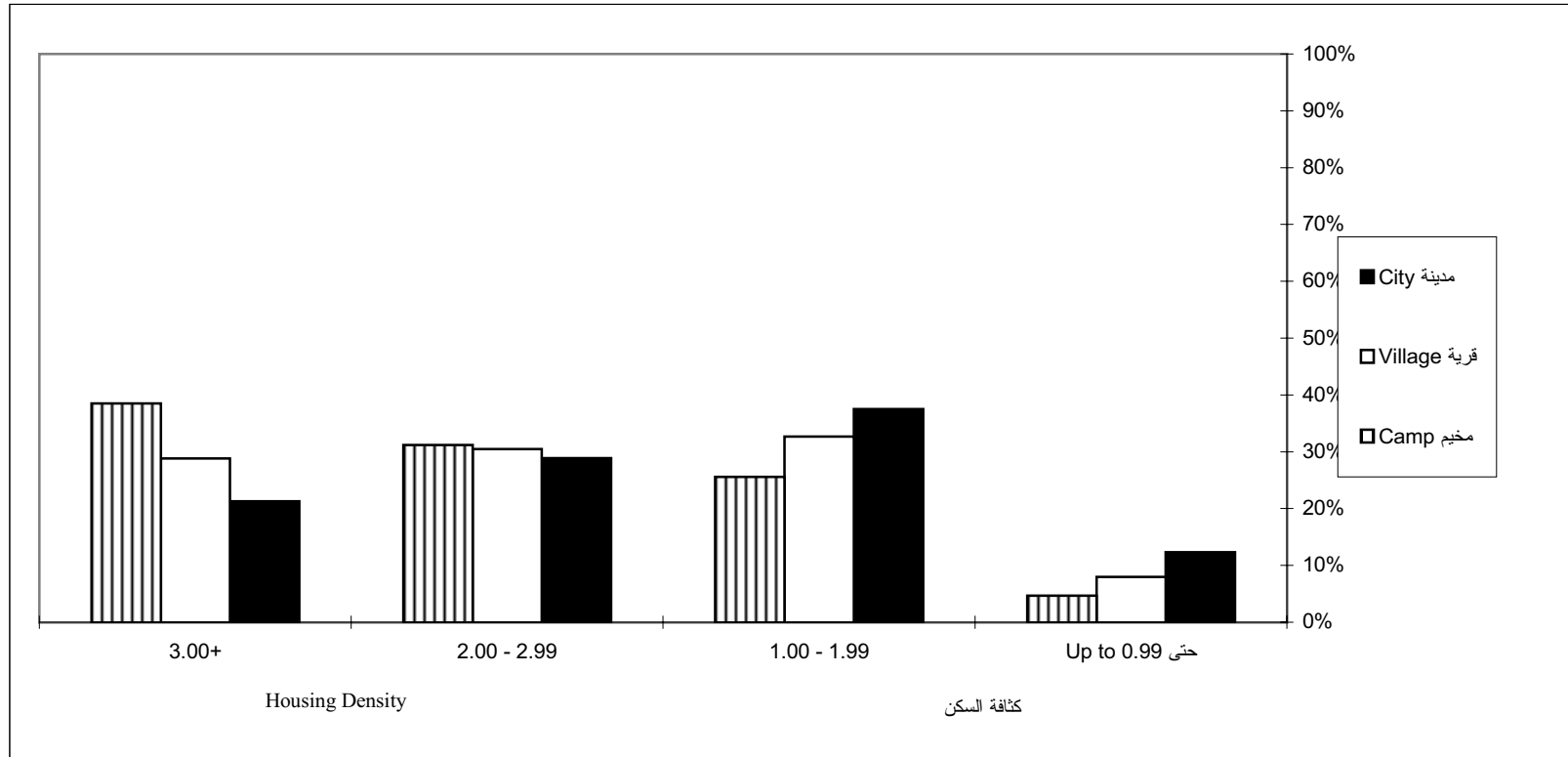



Palestinian Central Bureau of Statistics
The Demographic Survey in the West Bank
and Gaza Strip
Topical Report Series (No. 2)

Housing Conditions
Detailed Results

May, 1997

PAGE NUMBERS OF ENGLISH TEXT ARE PRINTED IN SQUARE BRACKETS.
TABLES ARE PRINTED IN THE ARABIC ORDER (FROM RIGHT TO LEFT).

Notes to Users:

- Results of the Demographic Survey at the national level and full account of methodology and assessment of data quality are available in the report:

Palestinian Central Bureau of Statistics, 1996. *The Demographic Survey in the West Bank and Gaza Strip: Preliminary Report.* Ramallah - Palestine.

- This report and the forthcoming reports in this series include East Jerusalem.

© May, 1997.

All rights reserved.

Suggested Citation:

Palestinian Central Bureau of Statistics, 1997. *The Demographic Survey in the West Bank and Gaza Strip: Topical Report Series (No.2) - Housing Conditions-Detailed Results.* Ramallah - Palestine.

All correspondence should be directed to:

Department of user services
Palestinian Central Bureau of Statistics
P.O.Box 1647, Ramallah
West bank, Palestine.

Tel: 972-2-998 6340
E-Mail: pcbs@pcbs.pna.org

Fax: 972-2-998 6343
web-site: <http://www.pcbs.org>

**This project has been supported by a generous grant
from the European Commission**

Acknowledgment

Many people have made the survey project on which this report is based possible, amounting to a cast of thousands, because, without the cooperation of respondents and interviewers, we would have no data. The cooperation and understanding of women and households selected in the survey sample during fieldwork was truly remarkable. We wish to acknowledge the contributions of every one of them to the survey project. We are greatly indebted to many staff members at the PCBS for their distinguished or otherwise valuable contributions to the report and the study.

This report is prepared by Mahmoud Abed Alrahman, Inaya Dawoud, and Marwan Khawaja.

We are grateful to Mr. Geir O. Pedersen (former Director), Mr. Jon Pederson, Mr. Jon Hanssen-Bauer (Research Directors), and Mr. Steinar Tamsfoss (Statistician), all from the Center for International Studies at the Institute for Applied Social Science (FAFO), for their advice and technical support.

The successful implementation of this project would not have been possible without the generous financial assistance provided by the European Commission. We wish to thank the European Commission and its representatives in Jerusalem, Mr. Thomas Dupla del Moral, Mr. Henrique Aller, Ms. Bettina Mouscheidt, and Mr. Soren Schmidt for their moral and financial support.

Preface

The PCBS is responsible for making reliable demographic and social data available to Palestinian officials and members of the public, including researchers. Among the duties of the Bureau is the provision and analysis of demographic and social data pertaining to the Palestinian population both here and elsewhere. A great deal of effort is being devoted at PCBS to institute a program on population and social statistics that provides such data. There has been no Census in the Remaining West Bank and Gaza Strip since 1967. The available demographic data are, therefore, incomplete and lack credibility when checked for consistency as shown in a recent PCBS publication. In order to fulfill its responsibilities with regard to demographic information, the PCBS has conducted a fairly large demographic survey in the West Bank and Gaza Strip during April-July 1995. This report presents detailed results on housing conditions of the Palestinian population from this study at the national level.

Initial Planning for this project began in early 1993, with backing from the PLO at that time. The project has as its main objective the provision of basic demographic indicators at both the national and district levels. Other purposes of the project include: Preparation of a master sample frame to be used for drawing household samples until the implementation of the population census; contribution to the institution building of PCBS, especially in the management of field operations; and testing instruments, procedures and instructions for use in planning for the population and housing census.

This is an important study because it provides detailed demographic data on Palestinians residing in the West Bank and Gaza Strip according to international recommendations. Specifically, the survey was designed to furnish, among other things, basic information on population structure, fertility, mortality, migration, marriage, education, and housing conditions, at both the national and district levels. This survey is, therefore, the first of its kind in the Occupied Territory, and should provide concerned parties with data useful for designing public policies, and for undertaking research.

May, 1997

**Dr. Hassan Abu-Libdeh
President**

Table of Contents

Subject	Page
1. Introduction	[19]
2. Definitions and Explanations	[20]
3. Main Findings	[22]
3.1 Housing Structure	[22]
3.2 Tenure	[22]
3.3 Rent	[22]
3.4 Material of Construction	[22]
3.5 Additions on Housing Unit	[23]
3.6 Facilities in Housing Unit	[23]
3.7 Durable Goods in Housing Unit	[23]
3.8 Number of Rooms in Housing Unit	[24]
3.9 Housing Density	[24]
4. Methodology	[24]
4.1 The Questionnaire	[24]
4.2 The Sample and the Frame	[24]
4.3 Pilot Survey	[25]
4.4 Field Operations	[25]
4.5 Data Processing	[25]
5. Data Quality	[26]
Tables	35
Figures	103

List of Tables

<u>Table</u>		<u>Page</u>
Table 1:	Percent Distribution of Households by Housing Structure, Place of Residence, and Region	37
Table 2:	Percent Distribution of Households by Housing Structure, Number of Persons per Household, and Region	38
Table 3:	Percent Distribution of Households by Housing Structure, Number of Persons per Household, and Place of Residence	39
Table 4:	Percent Distribution of Households by Tenure, Place of Residence, and Region	40
Table 5:	Percent Distribution of Households by Tenure, Number of Rooms in Housing Unit, and Region	41
Table 6:	Percent Distribution of Households by Tenure, Number of Rooms in Housing Unit, and Place of Residence	42
Table 7:	Percent Distribution of Households by Tenure, Number of Persons per Household, and Region	43
Table 8:	Percent Distribution of Households by Tenure, Number of Persons per Household, and Place of Residence	44
Table 9:	Percent Distribution of Households by Tenure, Refugee Status of Head of Household, and Region	45
Table 10:	Percent Distribution of Households Living in Rented Housing Units by Monthly Rent Paid and Region	46
Table 11:	Percent Distribution of Households by Materials Used in Construction, Place of Residence, and Region	47
Table 12:	Percent Distribution of Households by Materials Used in Construction, Housing Structure, and Region	48
Table 13:	Percent Distribution of Households by Materials Used in Construction, Tenure, and Region	49
Table 14:	Percent Distribution of Households by Materials Used in Construction, Refugee Status of Head of Household, and Region	50
Table 15:	Percent Distribution of Households With Additions on Housing Unit by Place of Residence and Region	51
Table 16:	Percent Distribution of Households by Main Source of Drinking-Cooking Water, Place of Residence, and Region	51

<u>Table</u>	<u>Page</u>
Table 17: Percent Distribution of Households by Main Source of Drinking-Cooking Water, Refugee Status of Head of Household, and Region	52
Table 18: Percent Distribution of Households by Frequency of Use of Secondary Source of Drinking-Cooking Water, Place of Residence, and Region	53
Table 19: Percent Distribution of Households by Type of Sewage Disposal System, Place of Residence, and Region	54
Table 20: Percent Distribution of Households by Type of Sewage Disposal System, Housing Structure, and Region	55
Table 21: Percent Distribution of Households by Type of Sewage Disposal System, Refugee Status of Head of Household, and Region	56
Table 22: Ownership of Car by Place of Residence and Region	57
Table 23: Availability of Facilities in Housing Unit by Place of Residence and Region	58
Table 24: Availability of Facilities in Housing Unit by Tenure and Region	59
Table 25: Availability of Facilities in Housing Unit by Tenure and Place of Residence	60
Table 26: Availability of Facilities in Housing Unit by Number of Rooms in Housing Unit and Region	61
Table 27: Availability of Facilities in Housing Unit by Number of Rooms in Housing Unit and Place of Residence	62
Table 28: Availability of Facilities in Housing Unit by Number of Persons per Household and Region	63
Table 29: Availability of Facilities in Housing Unit by Number of Persons per Household and Place of Residence	64
Table 30: Availability of Facilities in Housing Unit by Housing Density and Region	65
Table 31: Availability of Facilities in Housing Unit by Housing Density and Place of Residence	66
Table 32: Availability of Facilities in Housing Unit by Age of Head of Household and Region	67
Table 33: Availability of Facilities in Housing Unit by Age of Head of Household and Place of Residence	68
Table 34: Availability of Facilities in Housing Unit by Refugee Status of Head of Household and Region	69

<u>Table</u>	<u>Page</u>
Table 35: Availability of Durable Goods in Housing Unit by Place of Residence and Region	70
Table 36: Availability of Durable Goods in Housing Unit by Tenure and Region	71
Table 37: Availability of Durable Goods in Housing Unit by Tenure and Place of Residence	72
Table 38: Availability of Durable Goods in Housing Unit by Number of Rooms in Housing Unit and Region	73
Table 39: Availability of Durable Goods in Housing Unit by Number of Rooms in Housing Unit and Place of Residence	74
Table 40: Availability of Durable Goods in Housing Unit by Number of Persons per Household and Region	75
Table 41: Availability of Durable Goods in Housing Unit by Number of Persons per Household and Place of Residence	76
Table 42: Availability of Durable Goods in Housing Unit by Housing Density and Region	77
Table 43: Availability of Durable Goods in Housing Unit by Housing Density and Place of Residence	78
Table 44: Availability of Durable Goods in Housing Unit by Age of Head of Household and Region	79
Table 45: Availability of Durable Goods in Housing Unit by Age of Head of Household and Place of Residence	80
Table 46: Availability of Durable Goods in Housing Unit by Refugee Status of Head of Household and Region	81
Table 47: Percent Distribution of Households by Number of Rooms in Housing Unit, Place of Residence, and Region,	82
Table 48: Percent Distribution of Households by Number of Rooms in Housing Unit, Number of Persons per Household, and Region	83
Table 49: Percent Distribution of Households by Number of Rooms in Housing Unit, Number of Persons per Household, and Place of Residence	84
Table 50: Percent Distribution of Households by Number of Rooms in Housing Unit, Number of Children Aged Up to 15 Years in Household, and Region	85
Table 51: Percent Distribution of Households by Number of Rooms in Housing Unit, Number of Children Aged Up to 15 Years in Household, and Place of Residence	86

<u>Table</u>	<u>Page</u>
Table 52: Average Number of Rooms in Housing Unit by Age of Head of Household, Place of Residence, and Region	87
Table 53: Average Number of Rooms in Housing Unit by Duration of Married Life of Head of Household, Place of Residence, and Region	88
Table 54: Percent Distribution of Households by Number of Persons per Household, Place of Residence, and Region	89
Table 55: Percent Distribution of Households by Number of Persons per Household, Number of Rooms in Housing Unit, and Region	90
Table 56: Percent Distribution of Households by Number of Persons per Household, Number of Rooms in Housing Unit, and Place of Residence	91
Table 57: Percent Distribution of Households by Number of Bedrooms in Housing Unit, Place of Residence, and Region	92
Table 58: Percent Distribution of Households by Housing Density, Place of Residence, and Region	93
Table 59: Housing Density by Number of Rooms in Housing Unit, Place of Residence, and Region	94
Table 60: Housing Density by Number of Persons per Household, Place of Residence, and Region	95
Table 61: Percent Distribution of Households by Housing Density, Number of Children Aged Up to 15 Years in Household, and Region	96
Table 62: Percent Distribution of Households by Housing Density, Number of Children Aged Up to 15 Years in Household, and Place of Residence	97
Table 63: Percent Distribution of Households by Housing Density and Occupation of Head of Household	98
Table 64: Percent Distribution of Households by Housing Density and Duration of Married Life of Head of Household	99
Table 65: Percent Distribution of Households by Housing Density, Refugee Status of Head of Household, and Region	100
Table 66: Percent Distribution of Households Living in Crowded Conditions (3+ Persons per Room) by Age of Head of Household, Place of Residence, and Region	101
Table 67: Percent Distribution of Households Living in Crowded Conditions (3+ Persons per Room) by Years of Schooling of Head of Household, Place of Residence, and Region	102

List of Figures

<u>Figure</u>		<u>Page</u>
Figure 1:	Percent Distribution of Households by Housing Structure and Place of Residence	105
Figure 2:	Percent Distribution of Households by Tenure and Place of Residence	106
Figure 3:	Availability of Facilities in Housing Unit by Region	107
Figure 4:	Availability of Facilities in Housing Unit by Place of Residence	108
Figure 5:	Availability of Toilet and Bathroom in Housing Unit by Region	109
Figure 6:	Availability of Toilet and Bathroom in Housing Unit by Place of Residence	110
Figure 7:	Percent Distribution of Households by Housing Density and Region	111
Figure 8:	Percent Distribution of Households by Housing Density and Place of Residence	112

Summary

1. Introduction:

Reliable and current population statistics are essential for policy programming and for social and economic planning at all levels. There has been no census in the West Bank excluding Jerusalem (hereafter referred to as the Remaining West Bank and Gaza Strip since 1967. As a result, existing demographic data on the Occupied Palestinian Territory remain incomplete and imprecise.

To improve the situation, the PCBS has decided to undertake a fairly large demographic survey. The main purpose of this survey is to provide basic demographic estimates at both the national and district levels, filling important gaps in existing statistics and reducing uncertainties surrounding the utility of available data. Specifically, the survey provides detailed data on the following topics:

- Population structure
- Female fertility
- Fertility preference
- Infant and child mortality
- Maternal and adult mortality
- Internal and international migration
- Marriage
- Family and household composition
- Educational characteristics
- Housing conditions.

This report contains detailed housing conditions data for the Palestinian population in the West Bank and Gaza Strip. The estimates are based on preliminary results from the Palestinian Demographic Survey, which was carried out from April 29, 1995 to July 23, 1995 by the Palestinian Central Bureau of Statistics in collaboration with the Institute for Applied Social Science (FAFO).

This report is the second one in the Demographic Survey Topical Reports Series (DSRS-TR). In addition to the data and main results, the report provides a brief description of the survey methodology. A more detailed description of the technical terms and procedures used in the survey is provided in the report, *The Demographic Survey in the West Bank and Gaza Strip: Preliminary Report* (PCBS 1996).

Since the data reported in this report are based on a sample survey and not on complete enumeration, they are subject to sampling variability. This should be taken into account when comparing differences in the estimates, especially when the differences are small in magnitude. It should also be mentioned that the results reported here are not inflated to reflect national totals. This is due to the lack of recent census' results, providing reliable population controls.

Related and Forthcoming Reports:

Preliminary national level data on housing conditions from the Demographic Survey were published in the Report, *The Demographic Survey in the West Bank and Gaza Strip: Preliminary Report* (PCBS 1996). Districts-level data on housing conditions from the survey were provided in the District Report Series.

This Report is the second one in the Demographic Survey Topical Report Series (DSRS-TR). It contains final results from the survey at both national and subnational (West Bank and Gaza strip) levels. The results provided in this report cover the West Bank (including Jerusalem) and Gaza Strip population, and are therefore the most recent updated estimates compared to their counterparts in the previous reports.

Detailed results and descriptive analyses pertaining to housing conditions will be released in a forthcoming Analytic Report, which will be published jointly by PCBS and FAFO.

The PCBS will be pleased to provide special-purpose tabulations on various characteristics, not published here, upon request.

2. Definitions and Explanations:

Age:	The completed age in years of the person enumerated, which is the difference between the date of birth and the survey reference period. The exact age is the time elapsed between the day of birth and a given day, including parts of a year.
Electricity:	Refers to the availability of electricity in housing unit, regardless of the source of electricity.
Flush Toilet:	An installation that is connected with piped water and from which the wastes are flushed by water.
Head of Household:	The person who usually lives with the household and is recognized as head of household by its other members. Often he/she is the main decision maker or responsible for financial support and welfare of the household at the time the survey is conducted.
Household:	One person or group of persons with or without a family relationship who live in the same dwelling unit, who share meals and make joint provisions for food and other essentials of living.
Household Membership:	Persons staying in the dwelling unit at the time of interview were considered members of the household if (1) the dwelling unit is their usual or only place of residence, or (2) a place of residence is maintained for them here and elsewhere, but they spend most of their time in this residence.

Housing Density:	Refers to the average number of persons per room, and calculated by dividing the number of persons who live in the household by the total number of rooms occupied by the members of the household.
Housing Unit:	A room or a number of rooms occupied or vacant and are used as a separate dwelling, provided that there is either: (1) Direct entrance from the outside or through a hall, or (2) Complete kitchen facilities used only by the unit's inhabitants regardless of whether they are used or not.
Marriage Duration:	The duration between the date of the actual marriage and the survey reference date, calculated in years.
Material of Construction:	This category refers to the construction material of the outer walls of the housing unit in which the household is located. If the walls are constructed of one or more materials, the predominant material is usually indicated.
Number of Households (n):	Sample size (wieghted).
Occupation:	Refers to the kind of work done by the employed persons, irrespective of their training or education. Thus, the occupation refers to the tasks carried out by a person. If the person had more than one occupation, the one in which he/she spent most of his/her time was accepted as his/her occupation.
Place of Residence:	Place of residence was divided into cities, villages, and refugee camps. All localities with municipalities are considered cities; population outside municipal boundaries and camps are considered village population.
Reference Date:	The date referred to in calculating the vital rates and ages. In this survey, it is 30/4/1995.
Rent :	The amount paid periodically (weekly, monthly, etc.) for the space occupied by the household.
Room:	The dwelling unit or part of it surrounded with walls and has a ceiling provided that its area is not less than 4 square meters. The balconies surrounded with glass are considered rooms; while kitchens, bathrooms, other balconies, corridors, halls, and half rooms are not considered rooms. Also, rooms used for work purposes such as a doctor's room or a sewing room are not considered rooms in this survey.

Symbols Used in Tables:

- : No observations

Tenure:

Tenure status indicates whether the household occupies the housing unit as owner or renter:

Owner occupants refer to household member who own the housing unit they occupy, including those who pay loan on a housing unit.

Tenants or renters are defined as occupants of the housing unit which is not their property.

3. Main Findings:

The Demographic Survey of the West Bank and Gaza Strip was carried out from April 29, 1995 to July 23, 1995. In this survey, 15,735 households were successfully interviewed, which corresponds to 98.3% of those eligible in the sample. In this section we present a summary of the main findings on housing conditions of the households from the survey.

3.1 Housing Structure:

According to the survey results, about two third (66.0%) of the Palestinian households in the West Bank and Gaza Strip live in a single family house, with no difference between the two regions. Perhaps not surprisingly, living in a single family house is less common in cities (55.6%), compared to villages (74.5%) or camps (71.1%).

3.2 Tenure:

The vast majority (80.2%) of the Palestinian households live in houses that they own themselves, with no difference between the West Bank and Gaza Strip. There is variation in housing tenure by place of residence in the West Bank, but not in Gaza Strip. Renting for cash is more common among the West Bank households (11.4%) than the Gaza Strip households (5.3%), and more in cities (17%), compared to villages 5.3% or camps (2.8%).

3.3 Rent:

The average monthly rent paid by households living in rented housing units was 68.4 Jordanian Dinar (JD), and it is higher in Gaza Strip (78.6 JD) than the West Bank (66.3 JD). About one out of five households living in rented housing units pay a monthly rent of over 100 JD.

3.4 Material of Construction:

Nearly all households in Gaza Strip live in houses built by cement and bricks, compared to less than half (47.6%) of the households in the West Bank. About 30% of the West Bank households live in housing units built by stone, and this material is more commonly used in cities (45.9%) than in villages (22.2%) or camps (2.0%) there.

3.5 Additions on Housing Unit:

About 19.0% of the Palestinian households have had additions made on housing units they occupy, with significant variations between the West Bank (20.5%) and Gaza Strip (13.8%). There is also variations by place of residence, with additions to housing units is less prevalent among the city (13.1%) households, compared to the camp (23.2%) or village (21.6%) households. The difference by place of residence is especially noticeable in the West Bank.

3.6 Facilities in Housing Unit:

The survey data indicate that 81.1% of the households have access to tap water in the house. The majority of households in all places of residence have access to tap water, but the percentage is relatively low among the village households (62.4%). However, about 15.0% of households experience cut-off in the water supply once a week.

Public sewage is connected to 31.7% of the total households, 24.4% of the West Bank households, and 48.7% of the Gaza Strip households. The difference between the two regions is mainly due to the nearly total lack (only 2.9%) of public sewage among households in the West Bank villages.

Electricity is nearly universal, with 97.9% of the households being connected to the public grid. This is not the case for telephones as only 22.7% of the households have a telephone, and even much less (12.0%) among the camp households.

Very few (about 2.0%) households have central heating. The highest percentage is in the West Bank cities where just about 5.0% of the households have it.

The majority (76.2) of households are equipped with a bathroom or shower. It is more common in Gaza Strip (86.6%) than the West Bank (71.7%), and in cities (83.3%) than villages (65.3%) or camps (76.2%).

Variations by place of residence is also apparent in the availability of toilet facilities. While 58.0% of households in cities have a flush toilet, only about 29.0% of the camp households have it. This pattern is evident in both the West Bank and Gaza Strip.

The percentage of households equipped with “sink with piped water” is relatively high (83.3%). It is higher in cities (90.2%) than villages (74.5%) or camps (85.6%).

3.7 Durable Goods in Housing Unit:

With the exception of video (17.9%) and air conditioner (1.5%), the majority of Palestinian households have color television (64.9%), refrigerator (85.0%), cookstove (65.0%), and washing machine (71.8%). The proportion of households possessing any of the items mentioned is higher in cities than in camps or villages.

3.8 Number of Rooms in Housing Unit:

There are 3.4 rooms per housing unit on average, with no differences between the West Bank and Gaza Strip. However, the average number of rooms per housing unit in cities (3.6) is higher than in villages (3.3) or camps (3.2).

It is rather interesting to compare these figures with the average number of persons per household (in total, about 7 persons per households). While about 40.0% of households in Gaza Strip have 9 persons or more, only 26.0% of households in the West Bank do so.

3.9 Housing Density:

Overall, the average number of persons per room is 2.3. There is a noticeable difference between housing density by region, with 2.6 persons per room in Gaza Strip and 2.2 persons per room in the West Bank. Housing density in camps in both Gaza Strip and West Bank is higher than in cities, and it is the highest among the camp households of Gaza Strip (2.8 persons per room).

About 28.0% of the households live in crowded conditions (3 or more persons per room); it is even higher in Gaza Strip (34.8%).

4. Methodology:

4.1 The Questionnaire:

The Demographic Survey questionnaire consists of seven parts: Control sheet, household roster, household mortality schedule, housing conditions schedule, relatives abroad schedule, women's schedule, and birth history.

The questionnaire was worded in colloquial Arabic. Questions were written in full on the questionnaire and strict instructions were given to interviewers to read all questions verbatim during the interviews.

4.2 The Sample and the Frame:

The target population in this sample survey comprises all households living in West Bank and Gaza Strip, excluding institutional population and nomads.

The sample design adopted is a stratified three-stage design for selection of households to be surveyed. At the first stage a sample of *localities* to be the *Primary Sampling Units* (PSUs), was selected. The sample localities have been subdivided into *cells* of approximately equal size, and a number of cells were selected randomly from each of the sample localities at the second stage. At the third and final stage, a sample of *households* was selected from the sample cells. The stratification is a subdivision of the PSUs according to district, administrative status of the locality, and estimated population size. The PSUs were selected independently for each stratum, and with probability proportionate to estimated population size.

The planned sample size was 15,000 households. However, due to the sampling frame imperfections which were envisaged, oversampling was carried out at a rate of approximately 30%.

A detailed description of the sample design, response rates, variance calculation, and weighting is provided in the Preliminary Report.

4.3 Pilot Survey:

A pilot survey was designed for testing the questionnaire, field work procedures and instructions, data entry template and instructions, and the estimated costs. The survey took place on February 1995 in the District of Jenin and Ramallah . A non representative sample of 160 housing units in rural, urban and camp areas were selected from these Districts for the pilot. The survey results were thoroughly evaluated and no major changes in the plan were required.

4.4 Field Operations:

Data collection was carried out by 20 teams (16 in the West Bank and 6 in Gaza Strip) of female interviewers between April 29,1995 and July 23,1995. Each team consisted of 5 interviewers, a supervisor, a field editor, and a lister. Teams were distributed to the different Districts according to sample allocation, ranging between 1-3 teams in each District.

All field staff received a two-week training session combining general social science research interviewing with specialized training on the Demographic Survey instruments and procedures. Great attention was given to training in order to ensure that the survey is carried out under the same conditions throughout the country, providing consistency in definitions, understanding, and wording of the questions.

Field work procedures and organization were designed to ensure adequate supervision and the collection of high quality data. To this end, several quality control measures were used during fieldwork.

4.5 Data Processing:

A data entry template was designed to reflect an exact image of the questionnaire, using EPI-INFO (Version 6.02) supported with NAFITHA-Version 4.00 (Arabization program). It included various electronic checks: logical checks, range checks, consistency checks and cross-validation. Data entry was organized in a number of files, corresponding to the main parts of the questionnaire.

Final tabulation of results was performed using the well known statistical package SPSS for Windows (version 6.0).

5. Data Quality:

The estimates reported here are subject to both sampling errors and nonsampling errors. Sampling errors are due to the sample design, and are, therefore, easily measurable. The estimated sampling errors for selected demographic variables at the national level are provided in the Preliminary Report.

Nonsampling errors can occur at the various stages of survey implementation and are generally difficult to evaluate statistically. They include errors resulting from nonresponse, sample frame coverage, coding and classification, data processing, and response (both respondent and interviewer related). Nonsampling errors occur in every survey and this one is no exception. The use of effective training and supervision and the careful design of questions as measures have direct bearing on the magnitude of bias resulting from nonsampling errors, and hence the quality of the resulting data.

The various checks performed on the survey data indicate the demographic data appear to be of very good quality.