



دولة فلسطين  
الجهاز المركزي للإحصاء الفلسطيني

مسح القوى العاملة الفلسطينية  
التقرير السنوي: 2013

نيسان/أبريل، 2014

تم إعداد هذا التقرير حسب الإجراءات المعيارية المحددة في ميثاق الممارسات  
للإحصاءات الرسمية الفلسطينية 2006

©جمادى الآخرة، 1435 هـ ، نيسان، 2014.  
جميع الحقوق محفوظة.

في حالة الاقتباس، يرجى الإشارة إلى هذه المطبوعة كالتالي:

الجهاز المركزي للإحصاء الفلسطيني، 2014. مسح القوى العاملة الفلسطينية: التقرير السنوي: 2013.  
رام الله - فلسطين.

جميع المراسلات توجه إلى:  
الجهاز المركزي للإحصاء الفلسطيني  
ص.ب. 1647، رام الله - فلسطين .

هاتف: 2 298 2700 (970/972)

فاكس: 2 298 2710 (970/972)

الرقم المجاني: 1800300300

بريد إلكتروني: diwan@pcbs.gov.ps

الصفحة الإلكترونية: http://www.pcbs.gov.ps



Source: Palestinian Central Bureau of Statistics

## شكر وتقدير

يتقدم الجهاز المركزي للإحصاء الفلسطيني بالشكر والتقدير إلى كل الأسر الفلسطينية التي ساهمت في إنجاح جمع بيانات المسح، وإلى جميع العاملين في هذا المسح لما أبدوه من حرص منقطع النظير أثناء تأدية واجبهم.

لقد تم تخطيط وتنفيذ المسح الأسري لمسح القوى العاملة 2013 في فلسطين، بقيادة فريق فني من الجهاز المركزي للإحصاء الفلسطيني، وبدعم مالي مشترك بين كل من دولة فلسطين ومجموعة التمويل الرئيسية للجهاز (CFG) لعام 2013 ممثلة بمكتب الممثلة النرويجية لدى دولة فلسطين والوكالة السويسرية للتنمية والتعاون (SDC).

تم تمويل جمع البيانات لهذا التقرير من الاتحاد الأوروبي. تجدر الإشارة إلى أن محتويات هذا التقرير من مسؤولية الجهاز المركزي للإحصاء الفلسطيني.

يتقدم الجهاز المركزي للإحصاء الفلسطيني بجزيل الشكر والتقدير إلى أعضاء مجموعة التمويل الرئيسية للجهاز (CFG) والاتحاد الأوروبي (EU)، الذين ساهموا بالتمويل على مساهمتهم القيمة في تنفيذ هذا المسح.



## فريق العمل

رئيس اللجنة

### • اللجنة الفنية

سعدى المصري

شروق عقل

محمد الصيرفي

أحمد عمر

نافع زهران

أنس أحمد

صفية ابراهيم

### • إعداد التقرير

شروق عقل

### • تصميم الخرائط

نبال اسماعيل

### • تدقيق معايير النشر

حنان جناجره

### • المراجعة الأولية

روان ابوفرحة

سعدى المصري

سهى كنعان

جواد الصالح

### • المراجعة النهائية

عناية زيدان

### • الإشراف العام

علا عوض

رئيس الجهاز

## تنويه للمستخدمين

1. الإشارة (-) في الجداول تعني عدم وجود عدد كافي من المشاهدات في الخلية.
2. الأعداد الواردة في جدول رقم (1) للأعوام 2000-2013 هي تقديرات مبنية على نتائج التعداد العام للسكان والمساكن والمنشآت 2007.
3. J1 : تعنى ذلك الجزء من محافظة القدس الذي ضمته إسرائيل عنوة بعيد احتلالها للضفة الغربية عام 1967.

## قائمة المحتويات

الصفحة	الموضوع
	قائمة الجداول
	المقدمة
23	الفصل الأول: النتائج الرئيسية
23	1.1 نسبة القوى العاملة المشاركة (حسب معايير ومقاييس منظمة العمل الدولية)
24	2.1 نسبة القوى العاملة المشاركة (حسب التعريف الموسع)
27	3.1 العلاقة بقوة العمل (حسب معايير ومقاييس منظمة العمل الدولية)
28	4.1 العاملون (حسب معايير ومقاييس منظمة العمل الدولية)
37	5.1 البطالة (حسب معايير ومقاييس منظمة العمل الدولية)
38	6.1 البطالة (حسب التعريف الموسع)
38	7.1 الأفراد خارج القوى العاملة (حسب معايير ومقاييس منظمة العمل الدولية)
41	الفصل الثاني: المنهجية والجودة
41	1.2 استمارة المسح
41	2.2 الإطار والعينة
41	1.2.2 الشمول (مجتمع الدراسة)
42	2.2.2 إطار المعاينة
42	3.2.2 حجم العينة
42	4.2.2 تصميم العينة
42	5.2.2 دورية العينة
43	3.2 حساب الأوزان
43	4.2 العمليات الميدانية
43	1.4.2 التدريب والتعيين
43	2.4.2 الترميز
44	5.2 معالجة البيانات
44	6.2 دقة البيانات
44	1.6.2 الأخطاء الإحصائية
44	2.6.2 الأخطاء غير الإحصائية
45	3.6.2 نسب الاستجابة وعدم الاستجابة
46	7.2 قابلية المقارنة

الصفحة	الموضوع
47	8.2 إجراءات ضبط الجودة
47	9.2 ملاحظات فنية أخرى
49	الفصل الثالث: المفاهيم والمصطلحات
53	المراجع
55	الجدول
138	ملحق

## قائمة الجداول

الصفحة	الجدول
57	جدول 1: التوزيع النسبي للأفراد 15 سنة فأكثر في فلسطين حسب المنطقة والعلاقة بقوة العمل، 2013-1995
60	جدول 2: التوزيع النسبي للأفراد 15 سنة فأكثر في فلسطين حسب الجنس والعمر والعلاقة بقوة العمل، 2013
61	جدول 3: التوزيع النسبي للأفراد 15 سنة فأكثر في الضفة الغربية حسب الجنس والعمر والعلاقة بقوة العمل، 2013
62	جدول 4: التوزيع النسبي للأفراد 15 سنة فأكثر في قطاع غزة حسب الجنس والعمر والعلاقة بقوة العمل، 2013
63	جدول 5: التوزيع النسبي للأفراد 15 سنة فأكثر في فلسطين حسب الجنس وعدد السنوات الدراسية والعلاقة بقوة العمل، 2013
64	جدول 6: التوزيع النسبي للأفراد 15 سنة فأكثر في الضفة الغربية حسب الجنس وعدد السنوات الدراسية والعلاقة بقوة العمل، 2013
65	جدول 7: التوزيع النسبي للأفراد 15 سنة فأكثر في قطاع غزة حسب الجنس وعدد السنوات الدراسية والعلاقة بقوة العمل، 2013
66	جدول 8: التوزيع النسبي للأفراد 15 سنة فأكثر في فلسطين حسب المنطقة والمحافظات والعلاقة بقوة العمل والجنس، 2013
67	جدول 9: نسبة القوى العاملة المشاركة من بين الأفراد 15 سنة فأكثر في فلسطين حسب الجنس والعمر، 2013-1995
68	جدول 10: نسبة القوى العاملة المشاركة من بين الأفراد 15 سنة فأكثر في فلسطين حسب الجنس وعدد السنوات الدراسية، 2013-1995
69	جدول 11: التوزيع النسبي للقوى العاملة المشاركة في فلسطين حسب الجنس وعدد السنوات الدراسية والعمر، 2013
70	جدول 12: التوزيع النسبي للقوى العاملة المشاركة في الضفة الغربية حسب الجنس وعدد السنوات الدراسية والعمر، 2013
71	جدول 13: التوزيع النسبي للقوى العاملة المشاركة في قطاع غزة حسب الجنس وعدد السنوات الدراسية والعمر، 2013
72	جدول 14: التوزيع النسبي للقوى العاملة المشاركة في فلسطين حسب الجنس والحالة الزوجية والعمر، 2013

الصفحة	الجدول
72	جدول 15: التوزيع النسبي للقوى العاملة المشاركة في الضفة الغربية حسب الجنس والحالة الزوجية والعمر، 2013
73	جدول 16: التوزيع النسبي للقوى العاملة المشاركة في قطاع غزة حسب الجنس والحالة الزوجية والعمر، 2013
74	جدول 17: نسبة القوى العاملة المشاركة من بين الأفراد 15 سنة فأكثر في فلسطين حسب الجنس والمحافظة، 2013-1999
77	جدول 18: معدل البطالة من بين المشاركين في القوى العاملة في فلسطين حسب الجنس والمحافظة، 2013-1999
80	جدول 19: نسبة المشاركة في القوى العاملة ومعدل البطالة للأفراد 15 سنة فأكثر في فلسطين حسب المنطقة وحالة اللجوء ونوع التجمع السكاني والجنس، 2013
81	جدول 20: التوزيع النسبي للعاملين من فلسطين حسب المنطقة والجنس ومكان العمل، 2013-1995
85	جدول 21: التوزيع النسبي للعاملين من فلسطين حسب الجنس والنشاط الاقتصادي، 2013-1995
86	جدول 22: التوزيع النسبي للعاملين من فلسطين حسب الجنس والنشاط الاقتصادي ومكان العمل، 2013
87	جدول 23: التوزيع النسبي للعاملين من الضفة الغربية حسب الجنس والنشاط الاقتصادي ومكان العمل، 2013
88	جدول 24: التوزيع النسبي للعاملين من قطاع غزة حسب الجنس والنشاط الاقتصادي ومكان العمل، 2013
89	جدول 25: التوزيع النسبي للعاملين من فلسطين حسب الجنس وعدد السنوات الدراسية ومكان العمل، 2013
90	جدول 26: التوزيع النسبي للعاملين من الضفة الغربية حسب الجنس وعدد السنوات الدراسية ومكان العمل، 2013
91	جدول 27: التوزيع النسبي للعاملين من قطاع غزة حسب الجنس وعدد السنوات الدراسية ومكان العمل، 2013
92	جدول 28: التوزيع النسبي للعاملين من فلسطين حسب المنطقة والحالة العملية والجنس، 2013
93	جدول 29: التوزيع النسبي للعاملين من فلسطين حسب الجنس والمهنة ومكان العمل، 2013
94	جدول 30: التوزيع النسبي للعاملين من الضفة الغربية حسب الجنس والنشاط الاقتصادي والمحافظة، 2013
96	جدول 31: التوزيع النسبي للعاملين من قطاع غزة حسب الجنس والنشاط الاقتصادي والمحافظة، 2013

الصفحة	الجدول
98	جدول 32: التوزيع النسبي للعاملين من فلسطين حسب الجنس والنشاط الاقتصادي وعدد السنوات الدراسية، 2013
100	جدول 33: التوزيع النسبي للعاملين من فلسطين حسب الجنس والمهنة وعدد السنوات الدراسية، 2013
102	جدول 34: التوزيع النسبي للعاملين من فلسطين حسب المنطقة والمهنة وعدد السنوات الدراسية، 2013
103	جدول 35: التوزيع النسبي للعاملين من الضفة الغربية حسب الجنس والمهنة وعدد السنوات الدراسية، 2013
104	جدول 36: التوزيع النسبي للعاملين من قطاع غزة حسب الجنس والمهنة وعدد السنوات الدراسية، 2013
105	جدول 37: التوزيع النسبي للعاملين من فلسطين حسب المنطقة والمحافظه وعدد السنوات الدراسية، 2013
106	جدول 38: التوزيع النسبي للعاملين من فلسطين حسب المنطقة والمحافظه والحالة العملية، 2013
107	جدول 39: التوزيع النسبي للعاملين من فلسطين حسب الجنس والنشاط الاقتصادي وعدد ساعات العمل الأسبوعية الفعلية، 2013
108	جدول 40: التوزيع النسبي للعاملين من فلسطين حسب الجنس والمهنة وعدد ساعات العمل الأسبوعية الفعلية، 2013
109	جدول 41: التوزيع النسبي للعاملين ومعدل الأجر اليومي بالشيكل للمستخدمين بأجر من فلسطين حسب المنطقة والقطاع، 2000-2013
110	جدول 42: معدل ساعات العمل الأسبوعية وأيام العمل الشهرية والأجرة اليومية بالشيكل للمستخدمين معلومي الأجر في جميع المناطق حسب الجنس والنشاط الاقتصادي، 2013
111	جدول 43: معدل ساعات العمل الأسبوعية وأيام العمل الشهرية والأجرة اليومية بالشيكل للمستخدمين معلومي الأجر في الضفة الغربية حسب الجنس والنشاط الاقتصادي، 2013
112	جدول 44: معدل ساعات العمل الأسبوعية وأيام العمل الشهرية والأجرة اليومية بالشيكل للمستخدمين معلومي الأجر في قطاع غزة حسب الجنس والنشاط الاقتصادي، 2013
112	جدول 45: معدل ساعات العمل الأسبوعية وأيام العمل الشهرية والأجرة اليومية بالشيكل للمستخدمين معلومي الأجر في إسرائيل والمستوطنات حسب الجنس والنشاط الاقتصادي، 2013
113	جدول 46: معدل ساعات العمل الأسبوعية وأيام العمل الشهرية والأجرة اليومية بالشيكل للمستخدمين معلومي الأجر من فلسطين حسب مكان العمل، 2000-2013
115	جدول 47: معدل الأجر اليومي بالشيكل للمستخدمين معلومي الأجر في فلسطين حسب المنطقة والمحافظه (لا تشمل العاملين في اسرائيل والمستوطنات)، 2000-2013

الصفحة	الجدول
116	جدول 48: معدل الأجر الشهري بالشيكل وعدد المستخدمين بأجر في القطاع الخاص الذين يتقاضون أجراً شهرياً أقل من 1450 شيكل في فلسطين حسب المنطقة والمحافظات والجنس، 2013
117	جدول 49: التوزيع النسبي للعاملين من فلسطين الغائبين عن أعمالهم حسب الجنس وسبب الغياب والمنطقة، 2013
118	جدول 50: التوزيع النسبي للعاملين بصورة محدودة من فلسطين حسب الجنس وعدد السنوات الدراسية ونوع العمالة المحدودة، 2013
119	جدول 51: التوزيع النسبي للعاملين بصورة محدودة من فلسطين حسب الجنس والحالة العملية ونوع العمالة المحدودة، 2013
120	جدول 52: التوزيع النسبي للعاملين بصورة محدودة من فلسطين حسب النشاط الاقتصادي ونوع العمالة المحدودة، 2013
120	جدول 53: التوزيع النسبي للعاملين بصورة محدودة من فلسطين حسب المهنة ونوع العمالة المحدودة، 2013
121	جدول 54: التوزيع النسبي للعاطلين عن العمل في فلسطين حسب المنطقة وعدد السنوات الدراسية والجنس، 2013
122	جدول 55: التوزيع النسبي للعاطلين عن العمل في فلسطين حسب المنطقة والعمر والجنس، 2013
123	جدول 56: التوزيع النسبي للعاطلين عن العمل في فلسطين حسب المنطقة والعلاقة بقوة العمل والجنس، 2013
123	جدول 57: التوزيع النسبي للعاطلين عن العمل في فلسطين حسب المنطقة وخطوات البحث عن عمل والجنس، 2013
124	جدول 58: التوزيع النسبي للأفراد خارج القوى العاملة في فلسطين حسب المنطقة والمحافظات وسبب البقاء خارج القوى العاملة، 2013
125	جدول 59: التوزيع النسبي للأفراد خارج القوى العاملة في فلسطين حسب الجنس وسبب البقاء خارج القوى العاملة وعدد السنوات الدراسية، 2013
126	جدول 60: التوزيع النسبي للأفراد خارج القوى العاملة في الضفة الغربية حسب الجنس وسبب البقاء خارج القوى العاملة وعدد السنوات الدراسية، 2013
127	جدول 61: التوزيع النسبي للأفراد خارج القوى العاملة في قطاع غزة حسب الجنس وسبب البقاء خارج القوى العاملة وعدد السنوات الدراسية، 2013
128	جدول 62: التوزيع النسبي للأفراد خارج القوى العاملة في فلسطين حسب الجنس وسبب البقاء خارج القوى العاملة والعمر، 2013



الصفحة	الجدول
129	جدول 63: التوزيع النسبي للأفراد خارج القوى العاملة في الضفة الغربية حسب الجنس وسبب البقاء خارج القوى العاملة والعمر، 2013
130	جدول 64: التوزيع النسبي للأفراد خارج القوى العاملة في قطاع غزة حسب الجنس وسبب البقاء خارج القوى العاملة والعمر، 2013
131	جدول 65: نسبة المشاركة في القوى العاملة ومعدل البطالة في فلسطين حسب المنطقة (التعريف الموسع)، 2000-2013
132	جدول 66: التوزيع النسبي للأفراد 15 سنة فأكثر في فلسطين حسب الالتحاق بالتعليم والعلاقة بقوة العمل والمنطقة، 2013
133	جدول 67: معدل البطالة ومعدل الأجر اليومي بالشيكل للمستخدمين بأجر للأفراد الخريجين الذين يحملون مؤهل علمي دبلوم متوسط فأعلى في فلسطين حسب التخصص والمنطقة والجنس، 2013
134	جدول 68: نسبة القوى العاملة المشاركة للأفراد الخريجين الذين يحملون مؤهل علمي دبلوم متوسط فأعلى في فلسطين حسب التخصص والجنس، 2013
135	جدول 69: التوزيع النسبي للمستخدمين بأجر في القطاع الخاص في فلسطين حسب بعض المؤشرات الخاصة بامتيازات العمل والمنطقة، 2013
136	جدول 70: التوزيع النسبي للعاملين 15 سنة فأكثر من فلسطين حسب الجنس والانتساب للقطاعات العمالية والمنطقة، 2013
137	جدول 71: نسبة الاطفال العاملين 10-17 سنة من فلسطين حسب الجنس والفئة العمرية والمنطقة، 2013
137	جدول 72: التوزيع النسبي للاطفال العاملين 10-17 سنة من فلسطين حسب الجنس والالتحاق بالتعليم النظامي والمنطقة، 2013

## المقدمة

يسر الجهاز المركزي للإحصاء الفلسطيني أن يقدم التقرير السنوي التاسع عشر في برنامج مسح القوى العاملة الفلسطيني، الذي ينفذه الجهاز بصورة منتظمة ومتواصلة للوقوف على التغيرات التي تطرأ على المؤشرات الأساسية الخاصة بسوق العمل الفلسطيني. يهدف هذا التقرير أساساً إلى توفير مادة إحصائية شاملة وموثوقة بها لوضعي السياسات والمهتمين في موقع القرار الاقتصادي والتنموي على الساحة الفلسطينية حول الخصائص الأساسية للقوى العاملة الفلسطينية.

هذا التقرير هو واحد من سلسلة التقارير السنوية حول القوى العاملة والتي يعمل الجهاز على نشرها بهدف الوقوف على أوضاع سوق العمل الفلسطيني ومعرفة سماته وخصائصه وتحديد معالمه، ومدى تلبية هذا السوق وآلية أدائه بما يتوافق مع احتياجات المجتمع الفلسطيني.

يتناول التقرير أهم المؤشرات الإحصائية حول القوى العاملة في فلسطين، ويبرز سماتها بمركباتها الثلاث (العمالة التامة، العمالة المحدودة، البطالة) من حيث العدد والتوزيع الجغرافي والتركييب الديمغرافي، بالإضافة إلى دراسة علاقاتها وتوزيعاتها المختلفة. كما يتعرض التقرير للأفراد خارج القوى العاملة ويبين أهم السمات التي يتميزون بها.

يركز التقرير على دراسة القوى العاملة الفلسطينية في فلسطين عام 2013 ويلقي الضوء على مشاركة كل من الذكور والإناث المنتسبين للقوة البشرية (الأفراد 15 سنة فأكثر) في القوى العاملة، ويدرس أوضاع العاملين بالتفصيل من حيث العدد والجنس والعمر والنشاط الاقتصادي والمهنة والحالة العملية وغير ذلك من المؤشرات. ويركز التقرير كذلك على دراسة البطالة وأهم سمات العاطلين عن العمل والخصائص التي يتصفون بها. بالإضافة إلى دراسة العاملين بصورة محدودة (أولئك الذين لا يعملون بصورة اعتيادية وفقاً لمقاييس القوى العاملة) وأهم السمات والخصائص التي يتصفون بها. ويتعرض التقرير كذلك للأفراد خارج القوى العاملة وأهم سماتهم وخصائصهم.

يوفر التقرير مجموعة من البيانات الإحصائية حول المؤشرات الأساسية للقوى العاملة، والتغيرات التي تطرأ عليها عبر الزمن، مما يتيح الإمكانية لدراسة سوق العمل الفلسطيني بصورة معمقة، لمعرفة أسباب التغيرات، والعوامل الأساسية التي تحكم أسس التشغيل والأداء في السوق.

يأمل الجهاز المركزي للإحصاء الفلسطيني أن يسهم هذا التقرير في تطوير سوق العمل الفلسطيني، وأن ينبير الدرب لمتخذي القرار وصانعي السياسات في مسيرة التنمية الوطنية الشاملة في هذا الوطن.

والله نسال أن ينكل عملنا بالنجاح

الاطار العام للقوى العاملة في قطاع غزة: 2013

(العدد بالالف)

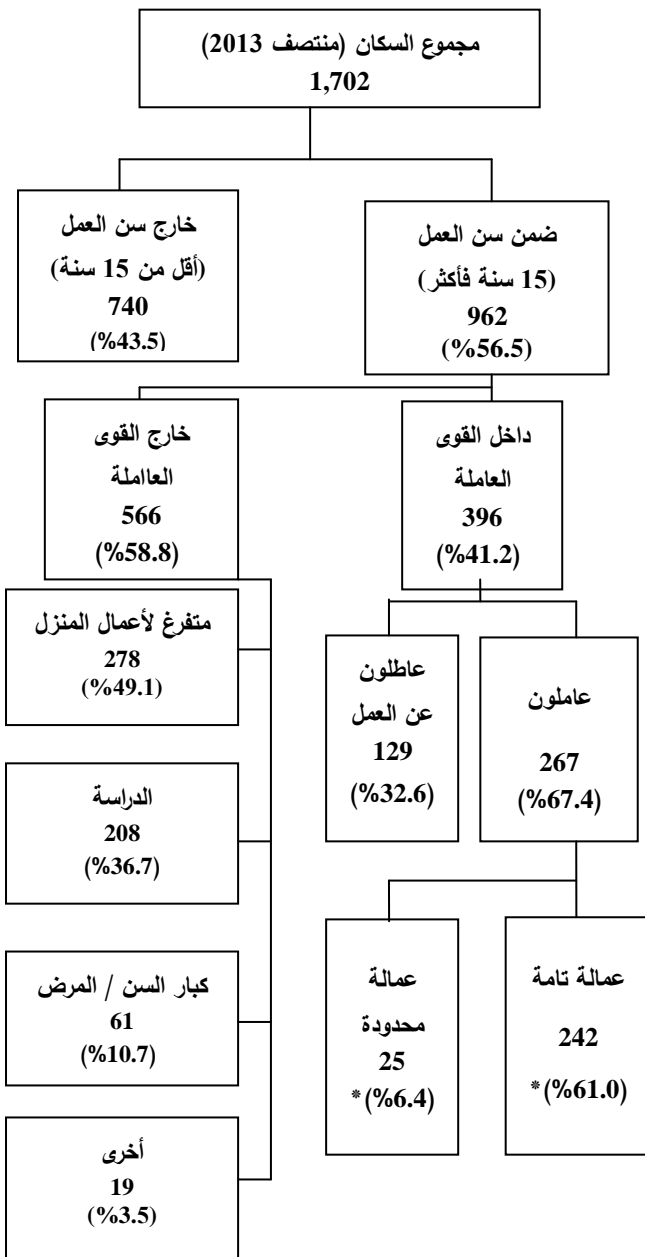

الاطار العام للقوى العاملة في الضفة الغربية: 2013

(العدد بالالف)

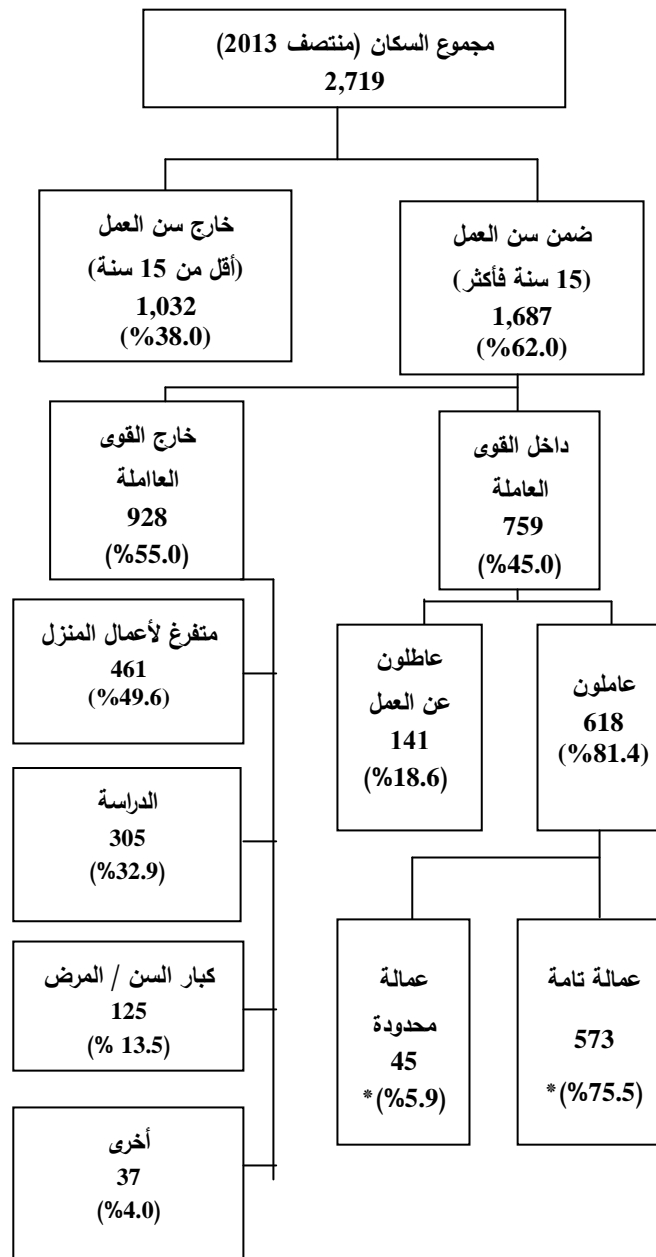

الاطار العام للقوى العاملة في فلسطين: 2013

(العدد بالالف)

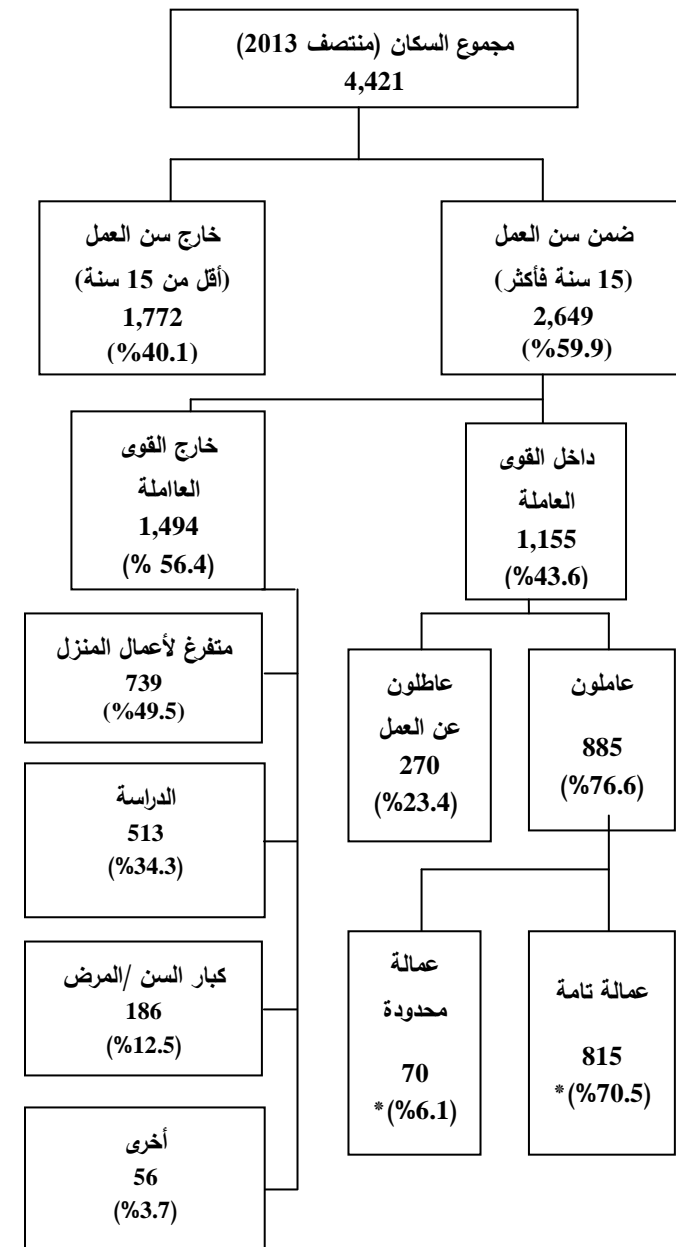

\* تم احتساب النسبة من الأفراد داخل القوى العاملة .

## الفصل الأول

## النتائج الرئيسية

## 1.1 نسبة القوى العاملة المشاركة (حسب معايير ومقاييس منظمة العمل الدولية)

بينت نتائج المسح بأن نسبة القوى العاملة المشاركة في فلسطين للأفراد 15 سنة فأكثر قد بلغت 43.6% للعامين 2013 و2012. وقد أشارت النتائج بأن نسبة مشاركة الذكور في القوى العاملة إلى مجموع الذكور ضمن سن العمل قد بلغت 69.3% في عام 2013 مقارنة مع 69.1% في العام 2012، كما بلغت نسبة مشاركة الإناث في القوى العاملة 17.3% في العام 2013 مقارنة مع 17.4% في العام 2012. (أنظر/ي جدول 9).

نسبة القوى العاملة المشاركة للأفراد 15 سنة فأكثر حسب الجنس، 1995 - 2013

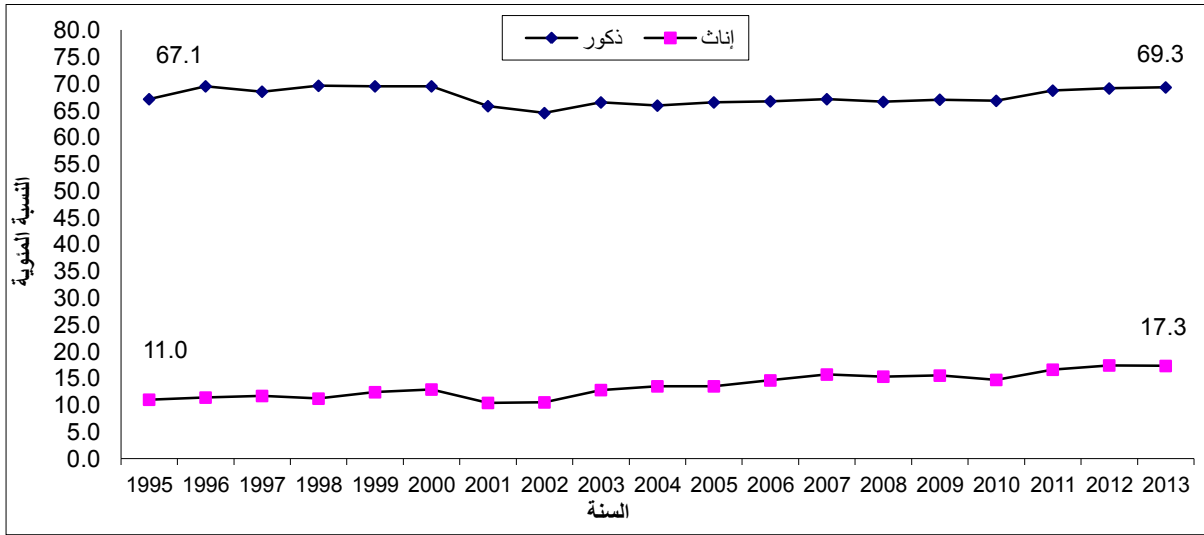

على صعيد آخر، أظهرت النتائج بأن أعلى نسبة مشاركة للقوى العاملة في عام 2013 سجلت للفئة العمرية 25-34 حيث بلغت 59.8% بواقع 89.2% للذكور و 29.1% للإناث، يليها للفئة العمرية 35-44 والتي بلغت 59.0% بواقع 92.8% للذكور و 24.3% للإناث. من جهة أخرى بلغت نسبة المشاركة بالقوى العاملة للفئة العمرية 15-24 سنة 29.3%، بواقع 49.0% للذكور و 8.8% للإناث. (أنظر/ي جدول 2).

نسبة القوى العاملة المشاركة للأفراد 15 سنة فأكثر حسب العمر والجنس، 2013

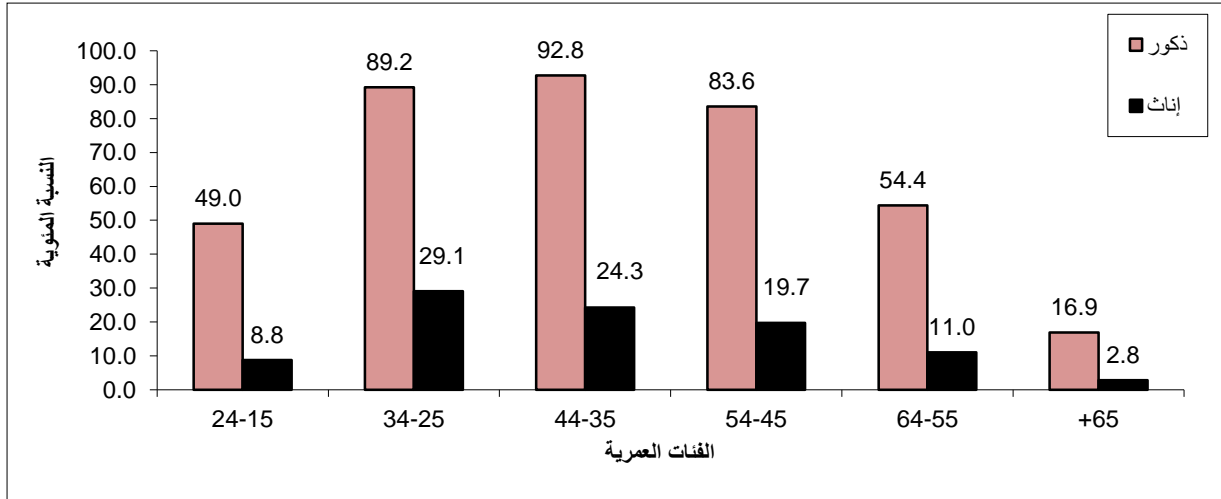

نسبة القوى العاملة المشاركة للأفراد 15 سنة فأكثر حسب المنطقة، 2008 - 2013

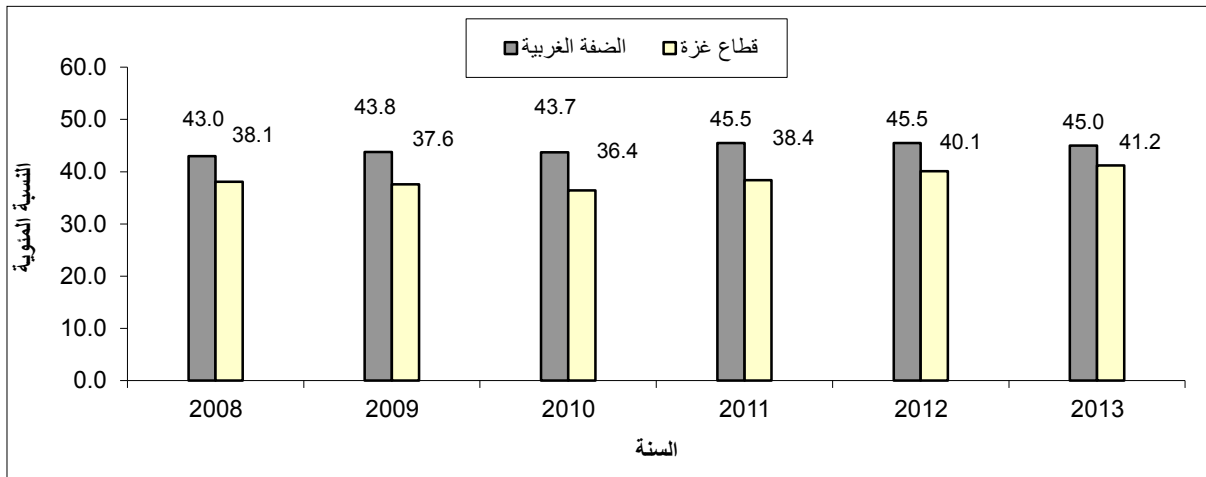

أما على صعيد نسبة القوى العاملة المشاركة على مستوى المنطقة عام 2013، فقد بينت النتائج بأن نسبة القوى العاملة المشاركة في الضفة الغربية قد بلغت 45.0% من مجموع الأفراد 15 سنة فأكثر بواقع 71.3% للذكور مقابل 18.0% للإناث، في حين بلغت نسبة القوى العاملة المشاركة في قطاع غزة 41.2% بواقع 65.8% للذكور مقابل 16.0% للإناث. (أنظر/ي جدول 3-4).

### 2.1 نسبة القوى العاملة المشاركة (حسب التعريف الموسع)

بلغت نسبة القوى العاملة في فلسطين للأفراد 15 سنة فأكثر 45.7% في العام 2013 و45.8% في العام 2012، حيث بلغت في الضفة الغربية 47.2% و47.9% للعامين 2013 و2012 على التوالي، أما في قطاع غزة فقد بلغت النسبة 43.2% و42.1% للعامين 2013 و2012 على التوالي. (أنظر/ي جدول 65).

نسبة المشاركة في القوى العاملة للأفراد 15 سنة فأكثر في فلسطين حسب الجنس والمحافظة، 2013  
 Labour Force Participation Rate of Persons Aged 15 Years and Above in Palestine  
 by Sex and Governorate, 2013

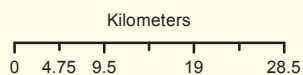

المصدر: الجهاز المركزي للإحصاء الفلسطيني، 2014  
 Source: Palestinian Central Bureau of Statistics, 2014



### 3.1 العلاقة بقوة العمل (حسب معايير ومقاييس منظمة العمل الدولية)

بلغ معدل البطالة للأفراد 15 سنة فأكثر في فلسطين 23.4% في العام 2013 مقارنة مع 23.0% في العام 2012، حيث بلغ معدل البطالة بين الذكور 20.6% في العام 2013 مقارنة مع 20.5% في العام 2012، أما بالنسبة للإناث فقد بلغت 35.0% في العام 2013 مقارنة مع 32.9% في العام 2012.

من ناحية أخرى بلغت نسبة العمالة التامة في العام 2013 من القوى العاملة المشاركة 70.5%، بواقع 72.5% للذكور مقابل 62.2% للإناث، في حين كانت النسبة الإجمالية للعاملين بصورة تامة 70.1% في عام 2012، بواقع 71.6% بين الذكور مقابل 64.3% للإناث.

التوزيع النسبي للمشاركين في القوى العاملة للأفراد 15 سنة فأكثر حسب العلاقة بقوة العمل، 2008 - 2013

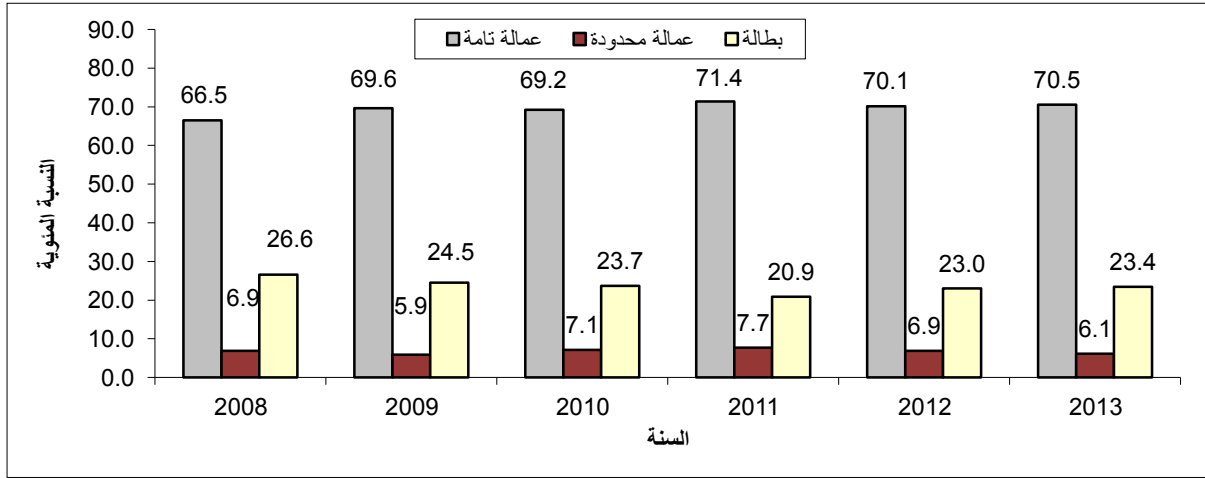

أما على صعيد التوزيع النسبي للقوى العاملة حسب المنطقة، فقد أشارت النتائج بأن القوى العاملة المشاركة في الضفة الغربية توزعت خلال عام 2013 حسب العلاقة بقوة العمل بواقع 75.5% عمالة تامة و 5.9% عمالة محدودة مقابل 18.6% بطالة. ولقد بلغ معدل البطالة في الضفة الغربية 16.8% بين الذكور المشاركين في القوى العاملة و 25.9% بين الإناث المشاركات في القوى العاملة. أما في قطاع غزة فقد كانت النتائج 61.0% عمالة تامة، و 6.4% عمالة محدودة مقابل 32.6% بطالة. ولقد بلغت نسبة البطالة في قطاع غزة 27.8% بين الذكور المشاركين في القوى العاملة و 53.1% بين الإناث المشاركات في القوى العاملة في العام 2013. (أنظر/ي جدول 2-4).

التوزيع النسبي للمشاركين في القوى العاملة للأفراد 15 سنة فأكثر حسب العلاقة بقوة العمل والمنطقة، 2013

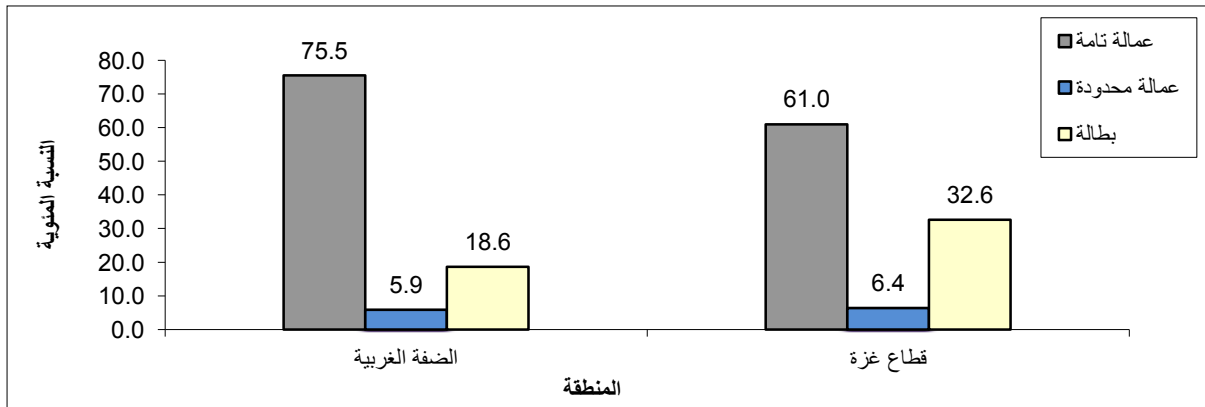

## 4.1 العاملون (حسب معايير ومقاييس منظمة العمل الدولية)

بينت نتائج المسح في العام 2013 بأن 35.7% من العاملين من فلسطين يعملون في قطاع الخدمات والفروع الأخرى مقابل 19.6% يعملون في قطاع التجارة وأنشطة المطاعم والفنادق، في حين كان قطاع البناء والتشييد من القطاعات التي تضررت منذ العام 2000 حتى الآن حيث بلغت النسبة 15.6% في العام 2013، في حين وصلت الى 19.4% في العام 2000. وتبرز النتائج بأن أنشطة الخدمات والفروع الأخرى وظفت 59.3% من النساء العاملات، وتلاها قطاع الزراعة حيث استحوذ على 20.9% من النساء العاملات من فلسطين. (أنظر/ي جدول 21).

التوزيع النسبي للعاملين للأفراد 15 سنة فأكثر حسب الجنس والنشاط الإقتصادي، 2013

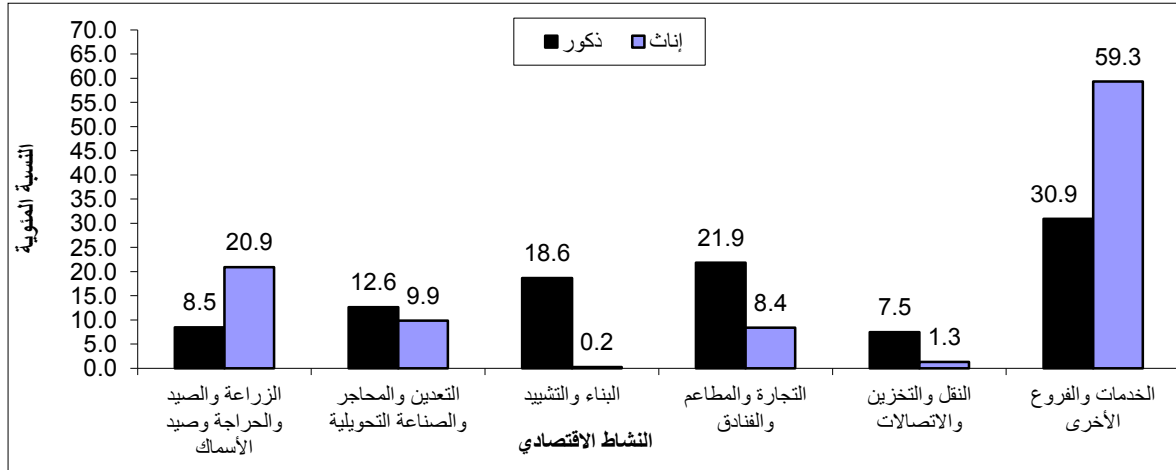

من جهة أخرى، أظهرت النتائج بأن العاملين توزعوا حسب مكان العمل في العام 2013 بواقع 58.6% في الضفة الغربية، و30.2% في قطاع غزة مقابل 11.2% في إسرائيل والمستوطنات، وقد بلغت نسبة العاملين في إسرائيل والمستوطنات 9.7% في العام 2012، ويلاحظ أن نسبة العاملين من الضفة الغربية في إسرائيل والمستوطنات قد بلغت 16.1% في العام 2013 مقارنة مع 13.8% في العام 2012، في حين لم يتمكن أي عامل من قطاع غزة من العمل في إسرائيل والمستوطنات منذ العام 2006 حتى نهاية عام 2013. (أنظر/ي جدول 20).

على صعيد آخر توزع العاملون حسب الحالة العملية بواقع 68.2% مستخدمون بأجر، و18.1% يعملون لحسابهم الخاص، و7.5% أعضاء أسرة بدون أجر، و6.2% أصحاب عمل. (أنظر/ي جدول 28). كما توزع العاملون حسب المهنة الرئيسية بواقع 26.9% فنيون ومتخصصون ومساعدون وكتابة، و17.9% عمال الخدمات والباعة في الأسواق، و17.7% عمال في الحرف وما إليها من المهن، و17.4% يعملون في المهن الأولية، و9.7% في تشغيل الآلات وتجميعها، و6.8% عمال مهرة في الزراعة والصيد، في حين يعمل 3.6% مشرعون وموظفو الإدارة العليا. بينت النتائج بأن نسبة العاملين الذكور كفنيين ومتخصصين ومساعدين وكتابة بلغت 22.0% مقابل 51.5% للإناث والتي تمثل النسبة الأعلى بين الإناث العاملات. كما أن 20.2% من العاملين الذكور يعملون في الحرف وما إليها من المهن مقابل 5.4% للإناث. (أنظر/ي جدول 29).

أما على صعيد العاملين حسب القطاع، فقد بلغت نسبة العاملين في القطاع العام في فلسطين 23.0% في العام 2013 مقارنة مع 22.7% في العام 2012، وفي قطاع غزة 37.8% في العام 2013 مقارنة مع 38.8% في العام 2012. في حين بلغت في الضفة الغربية 16.6% في العام 2013 مقارنة مع 15.8% في العام 2012.



نسبة السكان العاطلون عن العمل (15 سنة فأكثر) في فلسطين حسب الجنس والمحافظة، 2013

Percent of Unemployed Population (15 Years and Above) in Palestine by Sex and Governorate, 2013

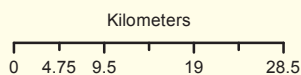
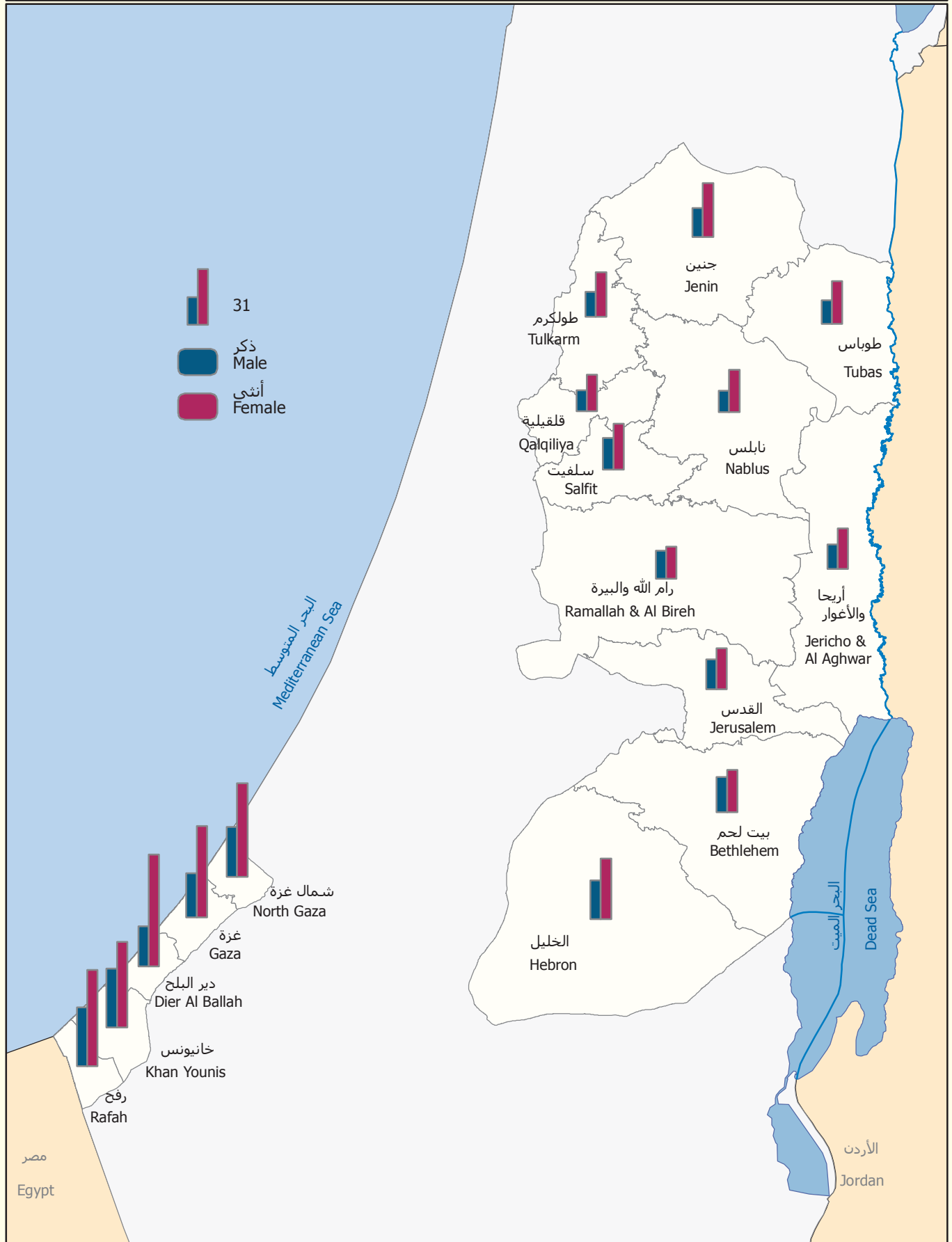

المصدر: الجهاز المركزي للإحصاء الفلسطيني، 2014  
 Source: Palestinian Central Bureau of Statistics, 2014



التوزيع النسبي للعاملين 15 سنة فأكثر في فلسطين حسب النشاط الاقتصادي والمحافظة، 2013

Percentage Distribution of Employed Persons Aged 15 Years and Above in Palestine by Economic Activity and Governorate, 2013

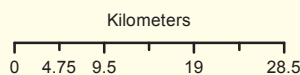
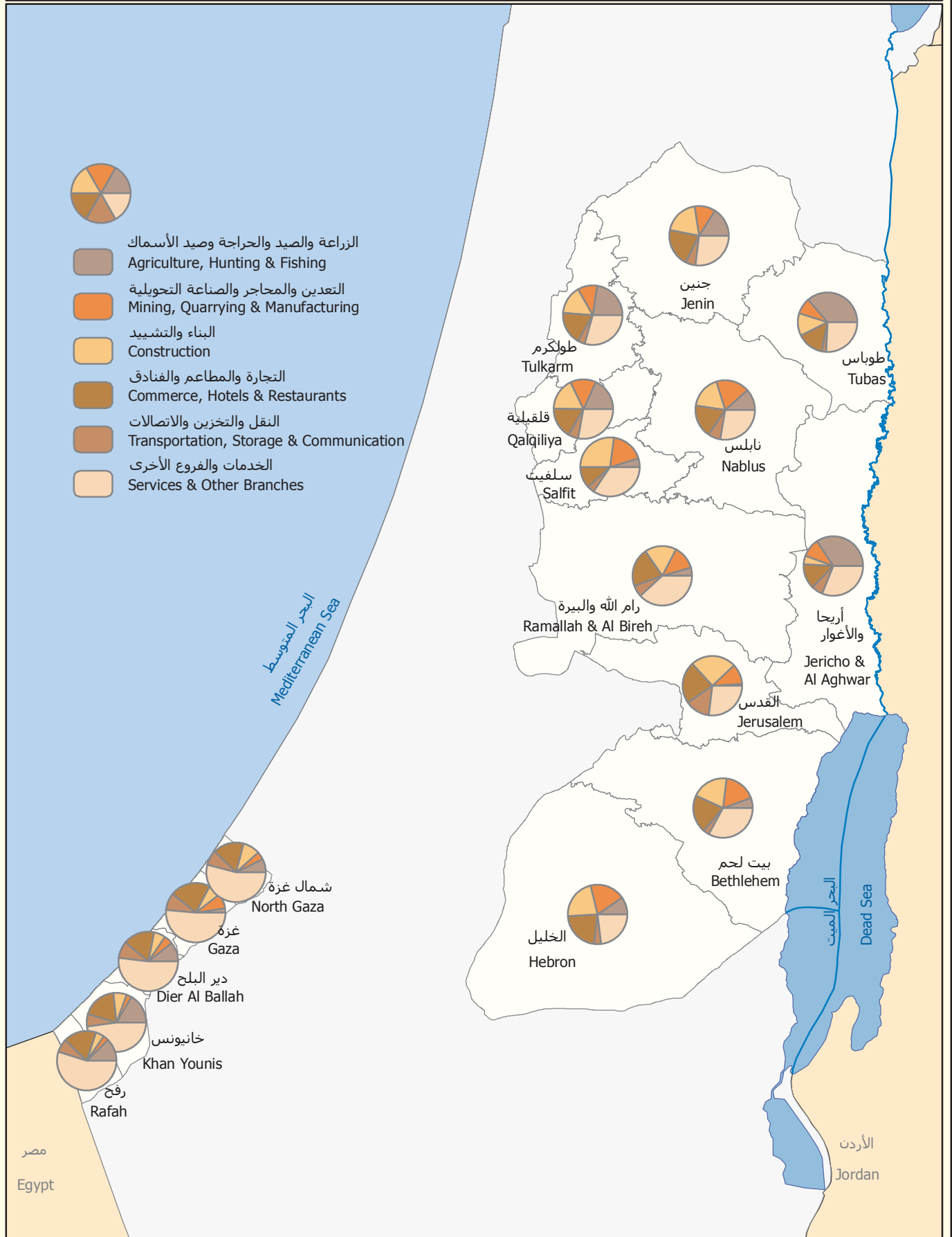

المصدر: الجهاز المركزي للإحصاء الفلسطيني، 2014  
Source: Palestinian Central Bureau of Statistics, 2014



أما حول العاملين في القطاع الخاص، فقد بلغت نسبتهم 65.8% في فلسطين في العام 2013 مقارنة مع 67.6% في العام 2012، وبلغت في قطاع غزة 62.2% في العام 2013 مقارنة مع 61.2% في العام 2012، في حين بلغت في الضفة الغربية 67.3% في العام 2013 مقارنة مع 70.4% في العام 2012. (أنظر/ي جدول 41).

أما على صعيد معدل أيام العمل الشهرية وساعات العمل الأسبوعية والأجرة اليومية بالشيكل للمستخدمين بأجر، فقد بينت النتائج بأن المعدل العام لأيام العمل الشهرية بلغ 22.3 يوم عمل، بواقع 22.4 يوم للعاملين في الضفة الغربية، و23.7 يوم عمل في قطاع غزة، مقابل 19.8 يوم عمل للعاملين في إسرائيل والمستوطنات. أما المعدل العام لعدد ساعات العمل الأسبوعية فقد بلغ 41.6 ساعة عمل، بواقع 43.4 ساعة في الضفة الغربية، 37.3 ساعة في قطاع غزة مقابل 42.4 ساعة للعاملين في إسرائيل والمستوطنات. (أنظر/ي جدول 42-45).

معدل أيام العمل الشهرية ومعدل ساعات العمل الأسبوعية والأجر الوسيط اليومي بالشيكل للمستخدمين بأجر حسب مكان العمل، 2013

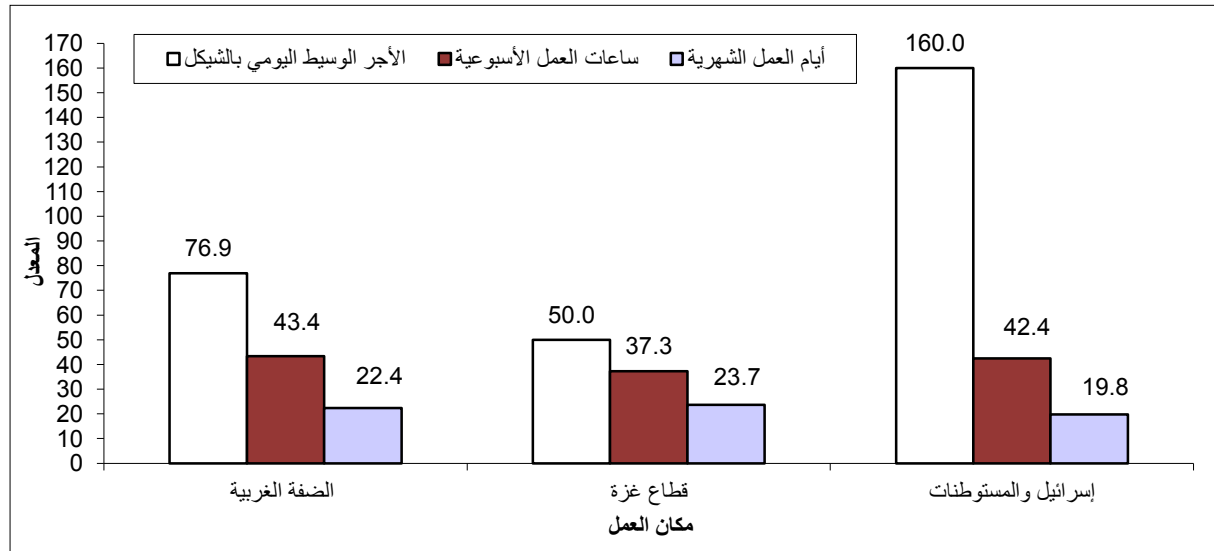

بلغ الأجر الوسيط اليومي بالشيكل للمستخدمين في جميع المناطق 80.0 شيكل يومياً، توزع بواقع 76.9 شيكل في الضفة الغربية، 50.0 شيكل في قطاع غزة مقابل 160.0 شيكل للمستخدمين في إسرائيل والمستوطنات وذلك في العام 2013. (أنظر/ي جدول 46).

24.5% من المستخدمين بأجر في القطاع الخاص في الضفة الغربية يتقاضون أجراً شهرياً أقل من الحد الأدنى للأجر أي 51,300 مستخدم بأجر وبمعدل أجر شهري قدره 1,056 شيكلاً، وكان العدد الأكبر لهؤلاء المستخدمين بأجر في محافظة الخليل حيث بلغ عددهم 11,700 مستخدم بمعدل أجر شهري قدره 1,016 شيكلاً يليها محافظة نابلس حيث بلغ عددهم 10,500 مستخدم بمعدل أجر قدره 1,014 شيكلاً. أما في قطاع غزة فقد بلغت النسبة 67.5% أي 64,100 مستخدم بأجر وبمعدل أجر شهري قدره 804 شيكلاً، وكان العدد الأكبر لهؤلاء المستخدمين بأجر في محافظة غزة حيث بلغ عددهم 26,500 مستخدم بأجر وبمعدل أجر شهري قدره 825 شيكلاً، يليها محافظة خان يونس حيث بلغ عددهم 12,300 مستخدم بمعدل أجر شهري قدره 764 شيكلاً.

أما على صعيد الأجر الوسيط اليومي حسب النشاط الاقتصادي ومكان العمل في عام 2013، فقد أشارت نتائج المسح بأن الأجر الوسيط اليومي للمستخدمين في قطاع الزراعة بلغ 55.0 شيكلاً يومياً للعاملين في الضفة الغربية، و 20.0 شيكلاً للمستخدمين في قطاع غزة، و 100.0 شيكلاً للمستخدمين في إسرائيل والمستوطنات. إلا أن أعلى أجر وسيط يومي للمستخدمين في الضفة الغربية كان للعاملين في قطاع الخدمات والفروع الأخرى (95.7 شيكلاً) ويليه قطاع النقل والتخزين والاتصالات (83.3 شيكلاً)، أما في قطاع غزة فقد سجل المستخدمين في قطاع الخدمات والفروع الأخرى أعلى أجر وسيط حيث بلغ (76.9 شيكلاً)، وقطاع البناء والتشييد (40.0 شيكلاً) أما في إسرائيل والمستوطنات فقد سجل أعلى معدل اجر وسيط يومي للمستخدمين في قطاع البناء والتشييد (192.3 شيكلاً) وقطاع النقل والتخزين والاتصالات (173.1 شيكلاً). (أنظر/ي جدول 43-45).

الأجر الوسيط اليومي بالشيكال للمستخدمين معلومي الأجر حسب النشاط الإقتصادي ومكان العمل، 2013

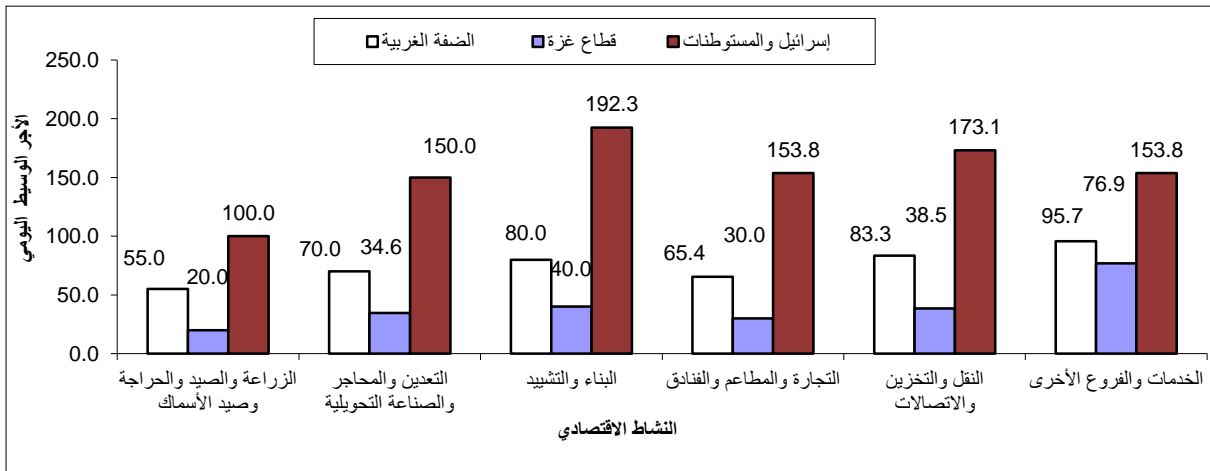

أما حول معدلات الأجور للمستخدمين بأجر حسب القطاع، فقد أشارت النتائج الى أن معدل الأجر اليومي بالشيكال للمستخدمين بأجر في القطاع العام في فلسطين قد بلغ 95.2 شيكل بواقع 102.2 شيكل في الضفة الغربية مقابل 82.0 شيكل في قطاع غزة، ومن جهة أخرى بلغ معدل الأجر للمستخدمين بأجر في القطاع الخاص في فلسطين 73.1 شيكل بواقع 82.6 شيكل في الضفة الغربية مقابل 52.7 شيكل في قطاع غزة. (أنظر/ي جدول 41).

معدل الأجر اليومي بالشيكال للمستخدمين بأجر حسب القطاع، 2008 - 2013

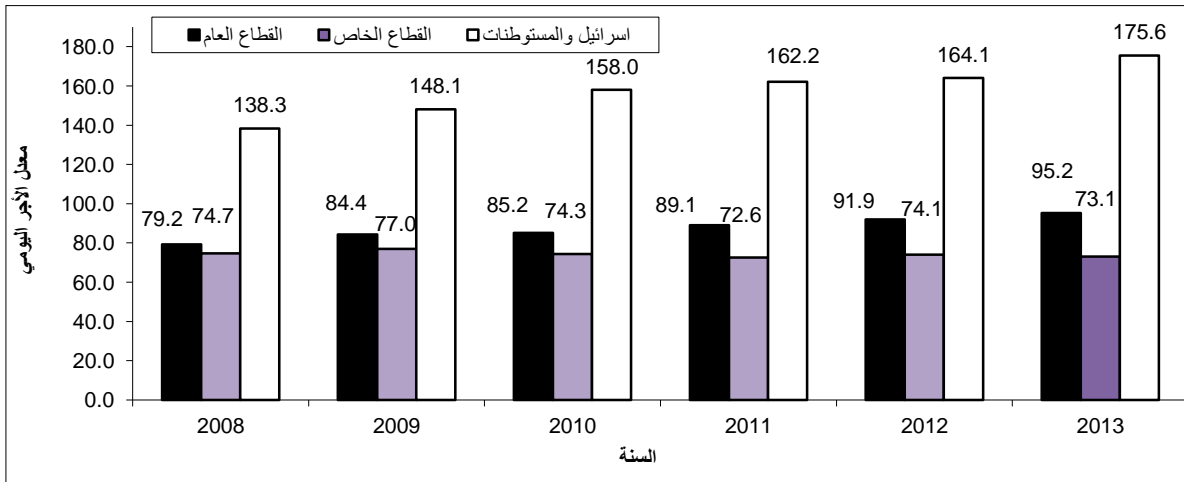

معدل الأجر اليومي بالشيكل للمستخدمين معلومي الأجر في فلسطين (لا تشمل العاملين في إسرائيل والمستوطنات) حسب المحافظة، 2013

Average Daily Wage in NIS for Wage Employees in Palestine (Israel and Settlements are Excluded) by Governorate, 2013

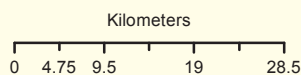
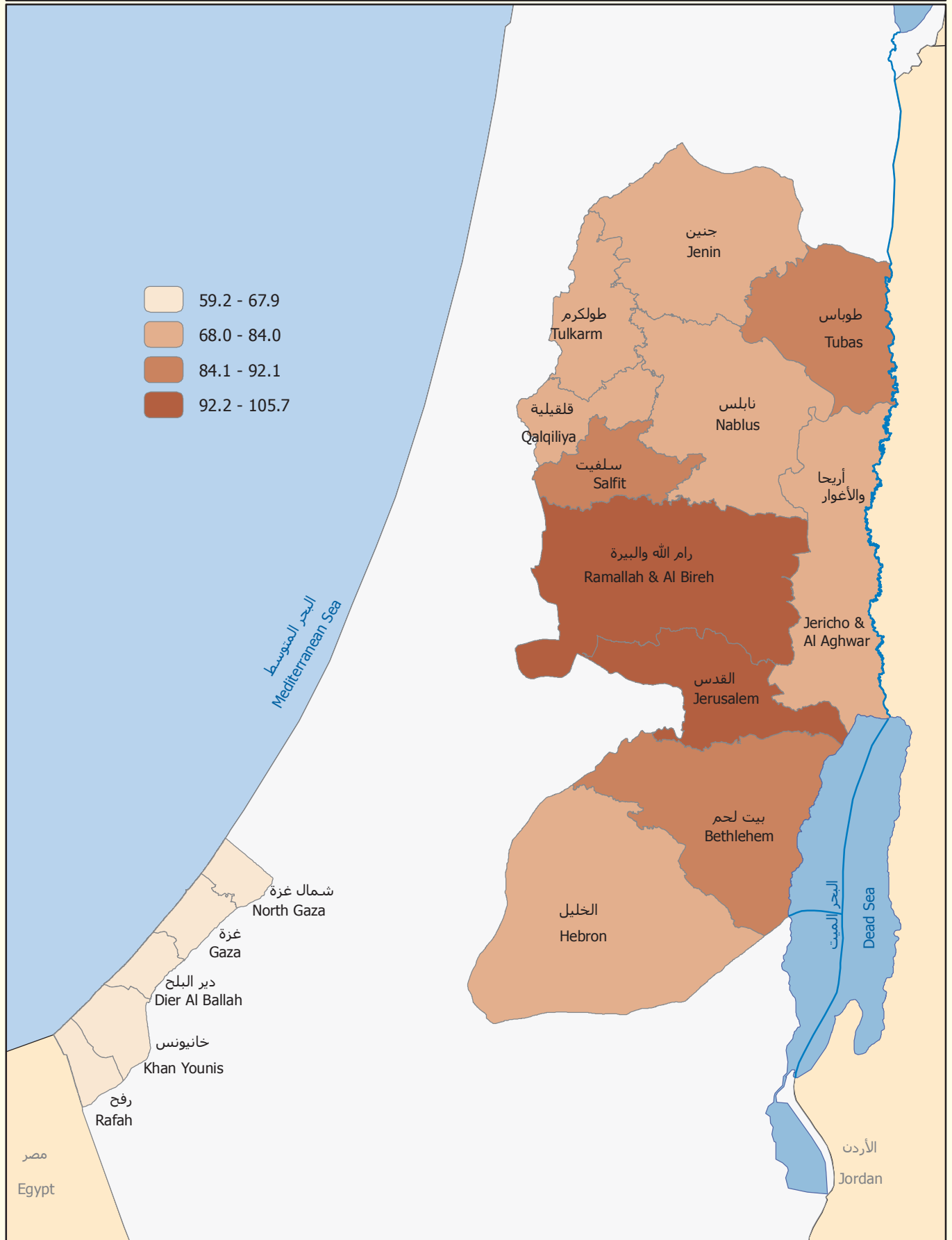

المصدر: الجهاز المركزي للإحصاء الفلسطيني، 2014  
 Source: Palestinian Central Bureau of Statistics, 2014



## 5.1 البطالة (حسب معايير ومقاييس منظمة العمل الدولية)

أشارت النتائج بأن معدل البطالة بلغ 23.4% خلال عام 2013 من مجموع المشاركين في القوى العاملة في فلسطين، بواقع 20.6% بين الذكور مقابل 35.0% بين الإناث. كذلك فقد تركزت أعلى معدل للبطالة بين الشباب في الفئة العمرية 15-24 سنة لكلا الجنسين حيث بلغت النسبة 41.0%، بواقع 36.9% للذكور و64.7% للإناث. (أنظر/ي جدول 2).

أما على صعيد معدل البطالة حسب المنطقة، فقد أشارت النتائج بأن نسبة البطالة في الضفة الغربية بلغت 18.6%، بواقع 16.8% بين الذكور مقابل 25.9% بين الإناث. وقد تركزت نسبة البطالة بين الشباب في الفئة العمرية 15-24 لكلا الجنسين حيث بلغت 32.8%، بواقع 29.6% بين الذكور مقابل 52.4% بين الإناث في نفس الفئة العمرية. (أنظر/ي جدول 3).

وفي قطاع غزة بلغت معدل البطالة 32.6%، بواقع 27.8% بين الذكور مقابل 53.1% بين الإناث. كما بلغت أعلى معدل بطالة بين الشباب للفئة العمرية 15-24 سنة لكلا الجنسين حيث بلغت 57.2%، بواقع 51.8% بين الذكور مقابل 86.3% بين الإناث في نفس الفئة العمرية. (أنظر/ي جدول 4).

أما على صعيد معدل البطالة في قطاع غزة حسب المحافظة، فقد أشارت النتائج إلى أن أعلى معدل للبطالة كانت في محافظة رفح 37.5%، يليها محافظة خانينونس 36.3%، يليها شمال غزة حيث بلغت 32.0%، يليها دير البلح 31.0%. وفي الضفة الغربية كانت أعلى معدل للبطالة في الخليل 23.9% ويليه بيت لحم 20.8%، يليها سلفيت 19.3%، ويليه جنين 18.9%، يليها القدس 17.6%، ثم طولكرم 16.5% وكانت أدنى معدل للبطالة في قلقيلية 13.8%. (أنظر/ي جدول 8).

معدل البطالة من بين المشاركين في القوى العاملة للأفراد 15 سنة فأكثر حسب المحافظة والجنس، 2013

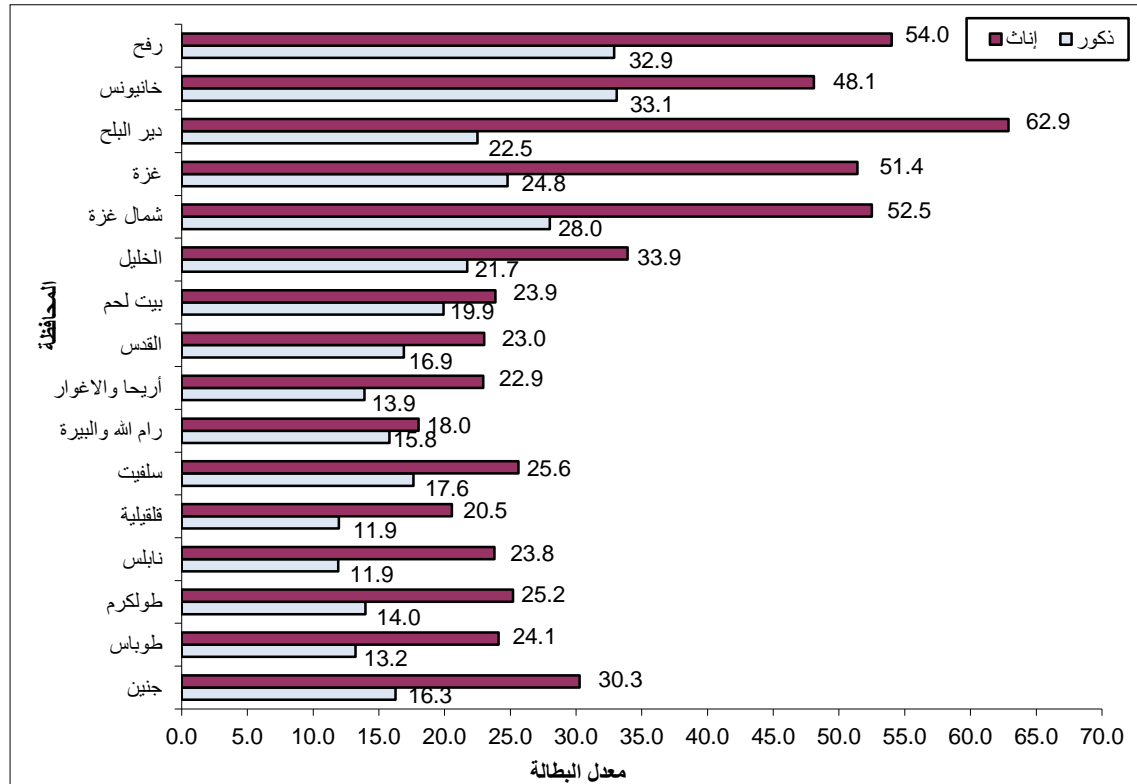

من ناحية أخرى وحسب التوزيع النسبي للعاطلين عن العمل حسب سنوات التعليم فقد، بينت النتائج بأن 0.6% من بين الذكور العاطلين عن العمل لم يحصلوا على أي تعليم مقابل 0.2% للإناث. كما أن 12.2% من بين الذكور العاطلين عن العمل قد أتموا (1-6) سنوات دراسية مقابل 0.6% للإناث العاطلات عن العمل. بالإضافة إلى ذلك أشارت نتائج المسح بأن 25.3% من الذكور العاطلين عن العمل قد أتموا (7-9) سنوات دراسية مقابل 1.4% للإناث العاطلات عن العمل الحاصلات على نفس سنوات التعليم. كما أن 21.9% من الذكور العاطلين عن العمل قد أتموا 13 سنة دراسية فأكثر مقابل 92.0% للإناث الحاصلات على نفس سنوات التعليم. (أنظر/ي جدول 54).

التوزيع النسبي للعاطلين عن العمل للأفراد 15 سنة فأكثر حسب عدد السنوات الدراسية والجنس، 2013

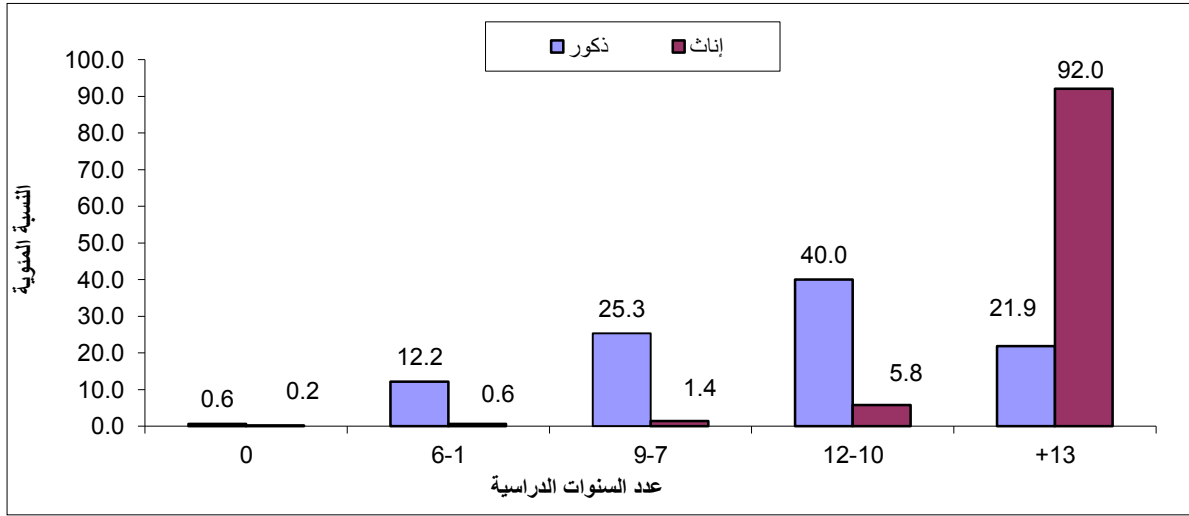

### 6.1 البطالة (حسب التعريف الموسع)

بلغ معدل البطالة في عام 2013 في فلسطين 27.0%، حيث بلغ في الضفة الغربية 22.4% في حين بلغ المعدل في قطاع غزة 35.7%. (أنظر/ي جدول 65).

### 7.1 الأفراد خارج القوى العاملة (حسب معايير ومقاييس منظمة العمل الدولية)

أشارت النتائج بأن نسبة الأفراد 15 سنة فأكثر خارج القوى العاملة من مجمل الأفراد 15 سنة فأكثر لعام 2013 في فلسطين بلغت 56.4%، بواقع 30.7% بين الذكور مقابل 82.7% بين الإناث. من ناحية أخرى أفادت نتائج المسح بأن الأفراد خارج القوى العاملة توزعوا حسب سبب البقاء خارج القوى العاملة بواقع 12.5% بسبب كبر السن أو المرض، 49.5% بسبب التفرغ لأعمال المنزل، 34.3% بسبب الدراسة و 3.7% لأسباب أخرى. (أنظر/ي جدول 59).

على صعيد آخر بينت النتائج بأن 70.7% من الأفراد ضمن الفئة العمرية 15-24 سنة خارج القوى العاملة مقابل 40.2% للأفراد 25-34 سنة و 41.0% للأفراد 35-44 سنة و 47.2% للأفراد في الفئة العمرية 45-54 سنة و 67.2% للأفراد في الفئة العمرية 55-64 و 91.2% للأفراد الذين أعمارهم 65 سنة فأكثر. (أنظر/ي جدول 2).

من ناحية أخرى بينت نتائج المسح بأن 90.1% من الأفراد الذين لم يتموا أي سنة دراسية غير نشيطين اقتصادياً (خارج القوى العاملة) مقابل 57.8% للأفراد الذين أتموا 1-6 سنوات دراسية، و 57.2% للأفراد الذين أتموا 7-9 سنوات دراسية، و 62.2% للأفراد الذين أتموا 10-12 سنة دراسية، و 42.2% للأفراد الذين أتموا 13 سنة دراسية فأكثر. وعلى مستوى

الجنس فإن نسبة الأفراد خارج القوى العاملة من الذكور الذين أتموا 13 سنة دراسية فأكثر بلغت 28.7% مقابل 56.0% للإناث. (أنظر/ي جدول 5).

نسبة الأفراد خارج القوى العاملة للأفراد 15 سنة فأكثر حسب سنوات الدراسة والجنس، 2013

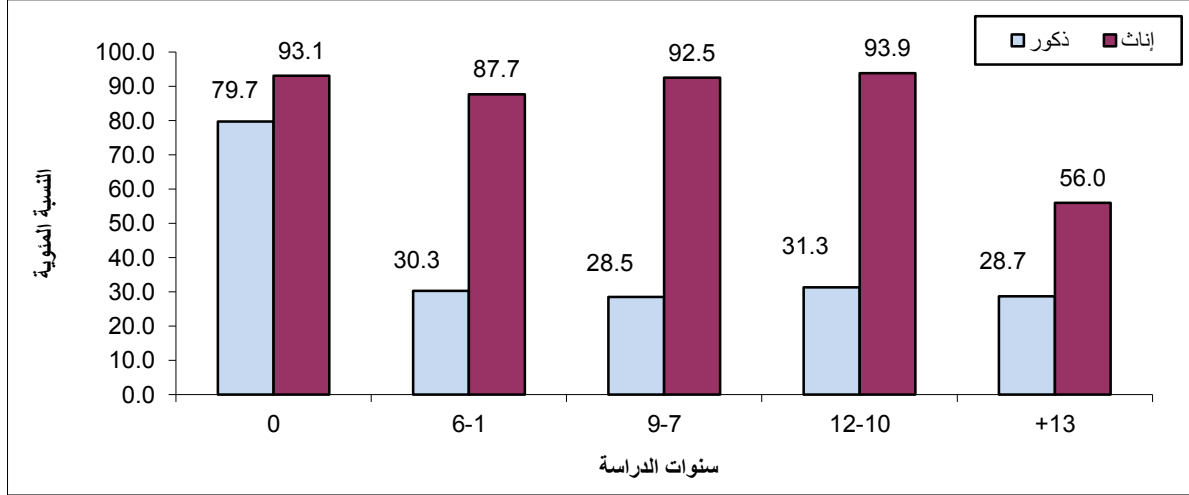

وأخيراً، فقد بينت نتائج المسح بأن أعلى نسبة للأفراد خارج القوى العاملة على مستوى المحافظة في قطاع غزة كانت في محافظة شمال غزة حيث بلغت نسبة الأفراد خارج القوى العاملة 60.3% من مجموع الأفراد 15 سنة فأكثر، ويليهما محافظة غزة 59.8%، ويليهما دير البلح 59.5%. بينما كانت أعلى نسبة للأفراد خارج القوى العاملة في محافظات الضفة الغربية في محافظة القدس حيث بلغت 69.5%، يليها محافظة رام الله والبيرة 56.2%، في حين كانت أدنى نسبة في محافظة نابلس حيث بلغت 49.1%. (أنظر/ي جدول 8).



## الفصل الثاني

### المنهجية والجودة

#### 1.2 استمارة المسح

تعد استمارة المسح الأداة الرئيسية لجمع البيانات، وقد تم تصميمها اعتماداً على توصيات منظمة العمل الدولية من جهة مع المحافظة على خصوصيات المجتمع الفلسطيني من جهة أخرى، إضافة إلى أنها تحقق المواصفات الفنية لمرحلة العمل الميداني، كما تحقق متطلبات معالجة البيانات وتحليلها، وتتكون الاستمارة من أربعة بنود رئيسية:

#### 1. البيانات التعريفية:

إن الهدف الرئيسي لهذا البند هو تحديد وحدة الهدف بصورة منفردة أو وحيدة، حيث تم تحديد البيانات التي تعرف بالأسرة بصورة منفردة بما في ذلك تقسيمات تصميم العينة مثل، رمز الطبقة، والتجمع السكاني والخلية، ورقم المسكن على الخارطة، ورقم الأسرة في عينة الخلية، واسم رب الأسرة.

#### 2. السيطرة النوعية:

في هذا البند تم وضع مجموعة من الضوابط التي من شأنها ضبط العمليات الميدانية والمكتبية وتسلسلها في المراحل التي تمر بها الاستمارة، ابتداءً بمرحلة جمع البيانات ومروراً بالتدقيق الميداني والمكتبي، ثم الترميز وإدخال البيانات والتدقيق بعد الإدخال، وانتهاءً بعملية التخزين.

#### 3. سجل الأسرة:

يشمل هذا البند مجموعة من الأسئلة العامة المتعلقة بالأسرة والتي ترصد بعض السمات الديمغرافية والاجتماعية للأسرة بما في ذلك عدد الأفراد وأعمارهم وجنسهم وحالتهم التعليمية والزواجية وغير ذلك من المؤشرات.

#### 4. قسم العمالة:

يشمل هذا البند مادة البحث الرئيسية، حيث تم استيفاء استمارة واحدة لكل فرد من أفراد الأسرة الذين أتموا 10 سنوات فأكثر بهدف التعرف على علاقتهم بسوق العمل وأهم سماتهم، من حيث الحالة العملية، والنشاط الاقتصادي والمهنة، ومكان العمل وغير ذلك من مؤشرات القوى العاملة.

### 2.2 الإطار والعينة

#### 1.2.2 الشمول (مجتمع الدراسة)

يتألف مجتمع الهدف من جميع الأفراد الذين تبلغ أعمارهم 10 سنوات فأكثر ويقومون بصورة اعتيادية في دولة فلسطين لعام 2013.

### 2.2.2 إطار المعاينة

يتكون إطار المعاينة من عينة شاملة تم تحديثها عام 2011 وتتألف العينة الشاملة من 596 منطقة عد يبلغ عدد الأسر فيها بمعدل 124 أسرة، وقد تم استخدام 494 منطقة عد منها كإطار لعينة مسح القوى العاملة في عام 2013، وقد تم استخدام هذه الوحدات كوحدات معاينة أولية (PSUs) في المرحلة الأولى من عملية اختيار العينة.

### 3.2.2 حجم العينة

بلغ حجم العينة في الربع الأول 7,676 أسرة، وفي الربع الثاني والثالث والرابع 7,616 أسرة في كل ربع.

### 4.2.2 تصميم العينة

تم تصميم عينة هذا المسح على غرار ما اتبع في تصميم عينة مسح القوى العاملة الذي ينفذه الجهاز المركزي للإحصاء الفلسطيني بصورة دورية منذ أيلول 1995 حيث يتم تنفيذ المسح كل ربع (13 اسبوع) من أرباع السنة. تم تصميم العينة لتكون طبقية عنقودية عشوائية منتظمة تم اختيارها على مرحلتين:

**المرحلة الأولى** تمثلت باختيار عينة طبقية عشوائية منتظمة تكونت من عدد مناطق عد لا تقل عن 494، واستثنيت مناطق عد يقل فيها عدد الأسر عن 40 أسرة.

**المرحلة الثانية** تمثلت باختيار عينة عشوائية منتظمة من الأسر ضمن كل منطقة عد مختارة، وقد تم في كل دورة اختيار ما معدله 16 أسرة في منطقة العد الواحدة، فقد تم اختيار 16 أسرة من كل منطقة عد فيها عدد الأسر 80 فأكثر، وأما مناطق العد التي يقل فيها عدد الأسر عن 80 فقد تم اختيار 8 أسر.

### توزيع العينة إلى طبقات:

تم توزيع العينة إلى طبقات باستخدام المستويات التالية:

1. المحافظة ( 17 محافظة باعتبار القدس منطقتين إحصائيتين).
2. نوع التجمع السكاني (حضر ، ريف ، مخيم).

### 5.2.2 دورية العينة

كل دورة من دورات القوى العاملة خلال السنة تغطي العينة الشاملة (494) منطقة عد، مبدئياً حجم مناطق العد ثابت في كل دورة (ربع)، حيث يتم تبديل 50% من أسر مناطق العد (العينة الشاملة)، حيث ان عينة الاسر تبقى في عينة الدورة لدورتين متتاليتين ومن ثم تستريح لدورتين متتاليتين ومن ثم تدخل في دورتين متتاليتين بعد ان استراحت دورتين سابقتين متتاليتين، ومن ثم يتم اخراجها من عينة الدورة التالية.

هناك تكرار 50% بين كل دورتين متتاليتين وبين كل سنتين متتاليتين مما له اثر في جعل العينة ذات فعالية لاغراض المقارنة ومراقبة التغيرات.

### 3.2 حساب الأوزان

يعرف وزن الوحدة الإحصائية (وحدة المعاينة) في العينة بأنه المقلوب الرياضي لاحتمال اختيار الوحدة، وعينة مسح القوى العاملة هي عينة طبقية عنقودية عشوائية منتظمة ذات مرحلتين، حيث يتم في المرحلة الأولى حساب وزن مناطق العد بالاعتماد على احتمال اختيار كل منطقة عد (عينة عشوائية منتظمة)، ثم في المرحلة الثانية يتم حساب وزن الأسرة من كل منطقة عد، ثم نجد حاصل ضرب وزن المرحلة الأولى في وزن المرحلة الثانية فنحصل على وزن الأسر الأولى، ثم نقوم بتعديل هذه الأوزان بالاعتماد على تقديرات الأسر منتصف كل ربع من ارباع عام 2013 وتكون فئة التعديل هي الطبقة (محافظة، نوع التجمع) وبالتالي نحصل على وزن الأسر النهائي.

بالنسبة لملف الافراد 10 سنوات فاكتر يتم اضافة لكل فرد وزن الاسرة النهائي المعدل، ثم نقوم بتعديل هذه الأوزان بالاعتماد على تقديرات الافراد منتصف كل ربع من ارباع عام 2013 وتكون فئة التعديل هي المنطقة (ضفة، غزة) الجنس (ذكر، انثى)، الفئات العمرية الخماسية (14 فئة) وبالتالي نحصل على وزن الفرد النهائي.

### 4.2 العمليات الميدانية

تمثل العمليات الميدانية، أهم مراحل تنفيذ المسح لجمع البيانات المطلوبة من مصادرها الأولية. لذلك فإن ضمان وجود مقومات النجاح في هذه المرحلة من القضايا الأساسية التي تم العمل عليها بشكل تفصيلي. وقد اشتمل ذلك على توفير كل المستلزمات الفنية والإدارية بما في ذلك عمليات التعيين والتدريب وتوفير المستلزمات المادية اللازمة لأداء العمل بأفضل صورة.

### 1.4.2 التدريب والتعيين

تم في كل دورة من دورات المسح عقد دورة تدريبية للباحثين الميدانيين والمشرفين بهدف إكسابهم المهارات الأساسية بالعمل الميداني وآليات إجراء المقابلات حتى ينجزوا عملهم بكل يسر ودقة.

والهدف من هذا التدريب هو إطلاع المتدربين على أدبيات المسوح الميدانية ومنهجية البحث، والتي تم خلالها التعرض بصورة عامة الى اساسيات البحث الميداني بما في ذلك تصميم المسوح الاحصائية وتصميم الاستمارة وآلية اجراء المقابلات، بالإضافة الى تصميم العينة واستخدام الخرائط الاحصائية ومبادئ العمل الجماعي في الميدان.

إضافة الى توضيح مواصفات وخصوصيات مسح القوى العاملة، بما في ذلك المفاهيم الرئيسية وتصميم استمارة المسح، وآلية الدخول الى بيئة المبحوث وكيفية اجراء المقابلات وطرح الأسئلة وتسجيل الاجابات من المبحوثين، بالإضافة الى آلية العمل في المسح بما في ذلك آليات الاتصال والمواصلات والسيطرة النوعية خلال العمليات الميدانية. كما تم التطرق الى كيفية تدقيق الاستمارات ميدانيا ومكتبيا، واعادة المقابلة والفحوصات الأخرى اللازمة لضبط العمل بهدف الحصول على المعلومة الدقيقة والموثوق بها.

### 2.4.2 الترميز

في هذه المرحلة تم ترميز النشاط الاقتصادي وفقا للتصنيف السلعي الموحد للضفة الغربية وقطاع غزة حسب التصنيف الصناعي الدولي لجميع الأنشطة الاقتصادية (التفقيح الرابع)، حيث تم تصنيف النشاط الاقتصادي لجميع العاملين

والعاطلين عن العمل الذي سبق لهم العمل على مستوى الحد الخامس، أي لخمس منازل عشرية. كذلك تم ترميز المهن بالاعتماد على التصنيف الدولي للمهن 2008، وتم ترميز المهنة على مستوى الحد السادس (أي لست منازل عشرية).

## 5.2 معالجة البيانات

بدأ العمل على جمع بيانات مسح القوى العاملة باستخدام الاجهزة الكفية في فلسطين من بداية الربع الاول 2013 باستثناء القدس (J1) وقطاع غزة، حيث قامت الإدارة العامة لانظمة المعلومات بتطوير برنامج Sql Server and Microsoft. Net في الجهاز الكفي.

ادى استخدام الاجهزة الكفية إلى تقليص مراحل تنفيذ المسح، حيث تقوم الباحثة الميدانية بادخال وترميز البيانات من خلال جمع البيانات على الجهاز الكفي وارسال البيانات الى ادارة المشروع مباشرة.

ومن اجل العمل بالتوازي مع قطاع غزة والقدس (J1) فقد تم إعداد برنامج مكتبي باستخدام نفس التقنيات، حيث يستخدم نفس قاعدة البيانات الخاصة بالاجهزة الكفية ويتم ادخال البيانات التي تم جمعها ورقياً على نفس القاعدة الخاصة بالاجهزة الكفية.

## جودة البيانات

يشمل مفهوم جودة البيانات جوانب متعددة، بدءاً بالتخطيط الأولي للمسح وانتهاءً بكيفية النشر وفهم البيانات والاستفادة منها. وهناك سبعة ابعاد للجودة الإحصائية: الصلة بالواقع، والدقة، والوقتية، وامكانية الوصول، والقابلية للمقارنة، والاتساق، والاكتمال.

## 6.2 دقة البيانات

يشمل فحص دقة البيانات جوانب متعددة في المسح من أبرزها الأخطاء الإحصائية بسبب استخدام عينة، وكذلك أخطاء غير إحصائية ترجع إلى طاقم العمل وأدوات المسح، بالإضافة إلى معدلات الاستجابة في المسح واهم آثارها على التقديرات. ويشمل هذا القسم على الآتي:

### 1.6.2 الأخطاء الإحصائية

إن بيانات هذا المسح تتأثر بالأخطاء الإحصائية نتيجة لاستخدام عينة وليس حصراً شاملاً لوحدات مجتمع الدراسة، ولذلك من المؤكد ظهور فروق عن القيم الحقيقية التي نتوقع الحصول عليها من خلال التعدادات. وقد تم احتساب التباين لاهم المؤشرات كما أن جداول حسابات التباين موجودة ومرفقة مع التقرير، ولا يوجد إشكالية في مستويات النشر للتقديرات المذكورة في التقرير على مستوى دولة فلسطين، وعلى مستوى محافظات الضفة الغربية وقطاع غزة.

### 2.6.2 الأخطاء غير الإحصائية

أما الأخطاء غير الإحصائية فهي ممكنة الحدوث في كل مراحل تنفيذ المشروع، خلال جمع البيانات أو إدخالها والتي يمكن إجمالها بأخطاء عدم الاستجابة، وأخطاء الاستجابة (المبحوث)، وأخطاء المقابلة (الباحث) وأخطاء إدخال البيانات. ولتفادي الأخطاء والحد من تأثيرها فقد بذلت جهود كبيرة من خلال تدريب الباحثين تدريباً مكثفاً، وتدريبهم على كيفية إجراء المقابلات، والأمور التي يجب اتباعها أثناء إجراء المقابلة، والأمور التي يجب تجنبها، وإجراء التجربة القبلية، وتم إجراء

بعض التمارين العملية والنظرية خلال الدورة التدريبية. إلا أن هذه الأخطاء تقل تدريجياً حيث تتراكم الخبرة لدى الفريق الميداني بصورة مطردة، لا سيما وأن فريق العمل الميداني يتألف من باحثين دائمين وغير دائمين يقومون بإجراء العمل في كل دورة من دورات المسح.

من أهم الإشكاليات التي واجهت الباحثين الميدانيين عدم معرفة عمر المبحوث خصوصاً لأولئك المتقدمين بالسن حيث كانوا يعتمدون على الأحداث التي مرت بالمجتمع في تقدير أعمارهم في ظل عدم توفر وثائق تحدد تاريخ الميلاد باليوم والشهر. كما أن الاستجابة لبعض المتغيرات مثل عدد أيام العمل في الشهر الماضي ومقدار الأجرة اليومية أو الأسبوعية أو الشهرية كانت غير دقيقة في بعض الأحيان، وقد يعود ذلك لسببين رئيسيين: الأول يتمثل في كون الأمور المالية واحدة من الأمور الحساسة التي قد لا تعطي بيانات دقيقة بدرجة عالية في كل المسوح الإحصائية، أما السبب الثاني فقد يعود لطبيعة الدراسة التي تجرى بالإتابة، حيث أن المبحوث الواحد يجيب على جميع الأسئلة المتعلقة بأفراد أسرة المبحوث الذي ينطوي بطبيعة الحال على عدم الدقة في بعض التفاصيل الخاصة بساعات العمل وأيام العمل والأجرة اليومية.

وقد صاحب مجريات المسح أخطاء عدم الاستجابة حيث شكات حالة (عدم وجود الأسرة في الوحدة السكنية) خلال زيارات الباحثة الميدانية و(الوحدة السكنية خالية من الأسرة) النسبة الاعلى من حالات عدم الاستجابة. وقد بلغت نسبة عدم الاستجابة الإجمالية 8.6% وتعتبر هذه النسبة منخفضة إذا ما قورنت بالمسوح الاسرية التي تنفذ في الجهاز، كذلك بلغت نسبة حالات الرفض حوالي 2.8% وهي نسبة منخفضة نسبياً بالمقارنة مع المسوح الاسرية التي ينفذها الجهاز وذلك يعود الى كون استمارة المسح قصيرة وواضحة.

### 3.6.2 نسب الاستجابة وعدم الاستجابة

تم اختيار (30,524) أسرة ممثلة لفلسطين ( اربع دورات)، وبلغ عدد الأسر التي تم استيفاء بياناتها (26,420) أسرة، منها (17,162) أسرة في الضفة الغربية، و(9,258) أسرة في قطاع غزة، وقد جرى تعديل الأوزان على مستوى طبقات التصميم لتعديل تأثير نسب حالات الرفض وعدم التجاوب، وبلغت نسبة التجاوب في الضفة الغربية 89.3% وفي قطاع غزة 95.6%.

#### حالات الاستجابة وعدم الاستجابة وزيادة الشمول

عدد الحالات	حالات الاستجابة وعدم الاستجابة وزيادة الشمول
26,420	الاسر المكتملة
	حالات عدم الاستجابة
338	الاسرة مسافرة
981	لا احد في البيت
806	رفض التعاون
60	لم يتوفر معلومات
307	اخرى
	حالات زيادة الشمول
179	وحدة غير موجودة
1,433	وحدة غير ماهرة
<b>30,524</b>	<b>المجموع ( حجم العينة الكلي )</b>

**معادلات الاستجابة وعدم الاستجابة:**

$$\text{نسبة أخطاء زيادة الشمول} = \frac{\text{مجموع حالات زيادة الشمول}}{\text{عدد حالات العينة الأصلية}} \times 100\%$$

$$\text{وتساوي} = 5.3\%$$

$$\text{نسبة عدم الاستجابة} = \frac{\text{مجموع حالات عدم الاستجابة}}{\text{العينة الصافية}} \times 100\%$$

$$\text{وتساوي} = 8.6\%$$

$$\text{العينة الصافية} = \text{العينة الأصلية} - (\text{حالات زيادة الشمول})$$

$$\text{نسبة الاستجابة} = 100\% - \text{نسبة عدم الاستجابة}$$

$$\text{وتساوي} = 91.4\%$$

**معالجة حالات عدم الاستجابة بتعديل الأوزان :**

$$fg = \frac{\sum_{ng} wi - \sum_{o.c} wi}{\sum_{rg} wi}$$

حيث أن

$wi$  : الوزن الاولي قبل التعديل للاسرة  $i$ .

$g$ : فئة التعديل حسب المحافظة و نوع التجمع.

$fg$ : معامل تعديل الوزن حسب الفئة  $g$ .

$\sum_{ng} wi$  : مجموع الأوزان في الفئة  $g$

$\sum_{o.cg} wi$  : مجموع اوزان حالات زيادة شمول

$\sum_{rg} wi$  : مجموع اوزان حالات الاستجابة

يتم ايجاد  $fg$  لكل فئة وفي النهاية نحصل على الوزن النهائي للاسرة ( $w'i$ ) باستخدام المعادلة التالية

$$w'i = wi * fgi$$

**7.2 قابلية المقارنة**

هذا المعيار مرتبط بالمنتج الإحصائي إذ لا بد من أن تتوفر في الإحصاءات سمة المقارنة مع مصادر أخرى ومع فترات زمنية أخرى، فالكثير من التحليلات تقوم على أساس المقارنة. وسيتم تناول المقارنة خلال الفترات الزمنية والقطاعات فقط لعدم وجود مصادر أخرى للمقارنة. أظهرت النتائج ان نسبة القوى العاملة المشاركة للعام 2013 لم تختلف كثيرا عن ما كانت عليها في عام 2012، حيث بلغت نسبة القوى العاملة المشاركة في الضفة الغربية 45.0% لعام 2013 مقارنة مع 45.5% لعام 2012، بينما وصلت في قطاع غزة الى 41.2% لعام 2013 مقارنة مع 40.1% لعام 2012.

كما أظهرت النتائج أن معدل البطالة في فلسطين قد بلغت 23.4% في العام 2013 مقارنة مع 23.0% في العام 2012. مرة أخرى يبدو الفرق واضحاً بين الضفة الغربية وقطاع غزة حيث بلغت البطالة في الضفة الغربية 18.6% لعام 2013 مقارنة مع 19.0% لعام 2012، بينما وصلت إلى 32.6% في قطاع غزة مقارنة مع 31.0% لنفس الفترة. أما بالنسبة لتوزيعهم حسب الجنس فقد بلغت معدل البطالة للذكور في فلسطين 20.6% في العام 2013 مقارنة مع 20.5% في عام 2012، في حين بلغت معدل البطالة للإناث 35.0% في العام 2013 مقارنة مع 32.9% في عام 2012.

## 8.2 إجراءات ضبط الجودة

خلال المراحل المختلفة للعمل تم اتخاذ العديد من الإجراءات لضمان ضبط الجودة، حيث تم تدريب مدخلي البيانات على برنامج الإدخال، وتم فحص برنامج الإدخال قبل البدء بعملية إدخال البيانات. ومن أجل الاطلاع على صورة الوضع والحد من أية إشكاليات، كان هناك اتصال دائم مع طاقم العمل الميداني من خلال الزيارات الميدانية المستمرة للاطلاع على سير العمل الميداني للمشروع، وتم عقد اجتماعات دورية مع الفريق الميداني خلال الزيارات الميدانية المختلفة، كذلك تم التطرق بشكل مستمر إلى المشاكل التي واجهها الباحثين أثناء العمل الميداني ووضع الحلول المناسبة لها من خلال إصدار التعليمات في حال عدم وضوح مفهوم معين أو في حال ظهور حالات في الميدان بحاجة إلى مزيد من التوضيح.

## 9.2 ملاحظات فنية أخرى

هناك مجموعة من الملاحظات الفنية الهامة والتي يجب أخذها بعين الاعتبار عند الاطلاع على هذا التقرير، وهي على النحو التالي:

1. لقد تم في هذا التقرير إجراء عملية مراجعة شاملة لأوزان العينة للأعوام 2000-2013 في ضوء بيانات التعداد العام للسكان والمساكن والمنشآت 2007 والتركيبة الديمغرافية للسكان من حيث توزيعهم حسب العمر والجنس بالإضافة إلى توزيع السكان حسب مكان الإقامة.
2. فيما يتعلق بمعدلات الأجور اليومية فإنه يتم استخدام أسعار صرف العملات حسب الفترة الزمنية التي ينشر عنها البيانات.

## الفصل الثالث

### المفاهيم والمصطلحات

#### الأسرة:

فرد أو مجموعة أفراد تربطهم أو لا تربطهم صلة قرابة، ويقيمون في مسكن واحد، ويشتركون في المأكل أو في أي وجه من ترتيبات المعيشة الأخرى.

#### القوة البشرية:

هم جميع الأفراد الذين أتموا 15 سنة فأكثر.

#### النشيطون اقتصادياً (القوى العاملة):

هم جميع الأفراد الذين ينتمون لسن العمل (15 سنة فأكثر) وينطبق عليهم مفهوم العمالة أو البطالة.

#### فترة الإسناد:

الأسبوع الذي ينتهي بيوم الجمعة الذي يسبق زيارة الباحث الميداني للأسرة.

#### العمل:

هو الجهد المبذول في جميع الأنشطة التي يمارسها الأفراد بهدف الربح أو الحصول على أجرة معينة سواء كانت على شكل راتب شهري أو أجرة أسبوعية أو بالميأومة أو على القطعة أو نسبة من الأرباح أو سمسرة أو غير ذلك من الطرق، كذلك فان العمل دون أجر أو عائد في مصلحة أو مشروع أو مزرعة للعائلة تدخل ضمن مفهوم العمل.

#### العامل:

هو الفرد الذي عمره 15 سنة فأكثر والذي باشر عملاً معيناً ولو لساعة واحدة خلال فترة الاسناد الزمني سواء كان لحساب الغير بأجر أو لحسابه أو بدون أجر في مصلحة للعائلة أو كان غائب عن عمله بشكل مؤقت (بسبب المرض، عطلة، توقف مؤقت أو أي سبب آخر). ويصنف العاملون حسب عدد ساعات العمل الأسبوعية إلى عاملين (1-14) ساعة، عاملين 15 ساعة فأكثر وكذلك الأفراد الغائبون عن أعمالهم بسبب المرض، أو إجازة مدفوعة الأجر، أو إغلاق أو إضراب أو توقيف مؤقت وما شابه ذلك، يعتبر عاملين من 1-14 ساعة. ويصنف العاملون حسب الحالة العملية في المجموعات التالية:

#### 1. صاحب عمل:

هو الفرد الذي يعمل في منشأة يملكها أو يملك جزءاً منها (شريك) ويعمل تحت إشرافه أو لحسابه مستخدم واحد على الأقل بأجر. ويشمل ذلك أصحاب العمل الذين يديرون مشاريع أو مقاولات خارج المنشآت بشرط أن يعمل تحت إشرافهم أو لحسابهم مستخدم واحد على الأقل بأجر ولا يعتبر حملة الأسهم في الشركات المساهمة أصحاب عمل حتى ولو عملوا فيها.



**2. يعمل لحسابه:**

هو الفرد الذي يعمل في منشأة يملكها أو يملك جزءاً منها (شريك) وليس بالمنشأة أي مستخدم يعمل بأجر ويشمل الأشخاص الذين يعملون لحسابهم خارج المنشآت.

**3. يعمل بأجر:**

هو الفرد الذي يعمل لحساب فرد آخر أو لحساب منشأة أو جهة معينة وتحت إشرافها ويحصل مقابل عمله على أجر محدد سواء كان على شكل راتب شهري أو أجره أسبوعية أو على القطعة أو أي طريقة دفع أخرى. ويندرج تحت ذلك العاملون في الوزارات والهيئات الحكومية والشركات بالإضافة إلى الذين يعملون بأجر في مصلحة للعائلة أو لدى الغير.

**4. عضو أسرة غير مدفوع الأجر:**

هو الفرد الذي يعمل لحساب العائلة، أي في مشروع أو مصلحة أو مزرعة للعائلة ولا يتقاضى نظير ذلك أي أجره وليس له نصيب في الأرباح.

**العمالة:**

تشمل هذه الفئة كل من ينطبق عليه مفهوم العمالة، أي جميع الأفراد الذين ينتمون لسن العمل (القوة البشرية) ويعملون، ويضم ذلك أصحاب العمل، المستخدمين بأجر، العاملين لحسابهم أو في مصالحهم الخاصة، بالإضافة لأعضاء الأسرة غير مدفوعي الأجر.

**البطالة (حسب مقاييس ومعايير منظمة العمل الدولية):**

تشمل هذه الفئة جميع الأفراد الذين ينتمون لسن العمل (15 سنة فأكثر) ولم يعملوا أبداً خلال فترة الإسناد في أي نوع من الأعمال، وكانوا خلال هذه الفترة مستعدين للعمل وقاموا بالبحث عنه بإحدى الطرق مثل مطالعة الصحف، التسجيل في مكاتب الاستخدام، سؤال الأصدقاء والأقارب أو غير ذلك من الطرق.

**البطالة (التعريف الموسع):**

لقد تم احتساب عدد العاطلين عن العمل في التعريف الموسع بإضافة الأفراد خارج القوى العاملة بسبب اليأس من البحث عن عمل إلى العاطلين عن العمل حسب مقاييس ومعايير منظمة العمل الدولية. ملاحظة: التعريف الموسع يؤثر فقط على مؤشر المشاركة في القوى العاملة والبطالة.

**العمالة المحدودة:**

تضم هذه المجموعة جميع الأفراد الذين ينطبق عليهم مفهوم العمالة ويعملون بصورة غير اعتيادية، سواء كانوا يعملون عدد ساعات أقل من المعتاد لسبب من الأسباب والذين يرغبون في ذات الوقت بزيادة عدد ساعات عملهم إلى العدد الطبيعي (35 ساعة فأكثر أسبوعياً)، ويحاولون زيادة هذا العدد بإحدى الطرق، كالبحث عن عمل إضافي أو يحاولون تأسيس عمل خاص أو مصلحة خاصة وهذا النوع سمي بالعمالة المحدودة الظاهرة. ويندرج كذلك ضمن العمالة المحدودة أولئك الذين يرغبون بتغيير عملهم لأسباب اقتصادية مثل عدم كفاية الراتب أو بسبب ظروف العمل السيئة وهذا النوع سمي بالعمالة المحدودة غير الظاهرة.

**العمل الرئيسي:**

هو العمل الذي يمارسه الفرد عادة، أي العمل الذي يمارس فيه نصف وقته فاكثراً، أو الأكثر تكراراً في الأشهر الأخيرة، أما إذا كان العامل يعمل في عمليْن نصف وقته بالضبط، في هذه الحالة يعتبر العمل الأقدم هو العمل الرئيسي.

**المهنة:**

هي الحرفة أو نوع العمل الذي يباشره الفرد إذا كان عاملاً، أو الذي يباشره سابقاً إذا كان عاطلاً عن العمل، بغض النظر عن طبيعة عمل المنشأة التي يعمل بها وبغض النظر عن مجال الدراسة أو التدريب الذي تلقاه الفرد.

**النشاط الاقتصادي الرئيسي:**

هو طبيعة العمل الذي تمارسه المؤسسة والذي قامت من أجله حسب التصنيف الدولي الموحد للأنشطة الاقتصادية (التفتيح الرابع) ويسهم بأكثر قدر من القيمة المضافة في حالة تعدد الأنشطة داخل المؤسسة الواحدة.

**الغائبون عن أعمالهم الاعتيادية:**

يشمل ذلك جميع الأفراد العاملين والذين لم يزاولوا أعمالهم خلال فترة الإسناد بسبب المرض أو الإجازة، الإضراب، منع التجول، الإغلاق، أو المتوفقين بصورة مؤقتة أو غير ذلك من الأسباب.

**الباحث عن العمل:**

هو الفرد الذي يرغب في الحصول على فرصة عمل، ويقسم الباحثون عن عمل إلى فئتين:

أ- **مستعد العمل:** هو الفرد الذي يبدي رغبة أو استعداداً للعمل إذا عرض عليه وليس هناك أي سبب يمنعه من قبول هذا العمل، ولكنه لم يفعل شيئاً للحصول عليه.

ب- **باحث نشيط عن العمل:** هو الفرد المستعد للعمل والذي قام بإجراء خطوات معينة في سبيل الحصول على فرصة عمل مثل قراءة الصحف، أو سؤال الأصدقاء، أو التسجيل في مكاتب الاستخدام، أو مراجعة أصحاب العمل، أو بأي طريقة أخرى.

**الأفراد خارج القوى العاملة:**

تشمل هذه الفئة من السكان جميع الأفراد الذين ينتمون لسن العمل (ضمن القوة البشرية) ولكنهم لا يعملون ولا يبحثون عن عمل ولا حتى مستعدين للعمل سواء بسبب عدم رغبتهم في العمل أو لاستغنائهم عن التكسب عن طريق العمل أو لأسباب أخرى، ويصنف الأفراد خارج القوى العاملة حسب السبب في الفئات التالية:

- **الطالب المتفرغ للدراسة:** هو الفرد الذي يواظب على دراسة منتظمة بهدف الحصول على مؤهل علمي معين وغير مرتبط بعمل معين خلال فترة الإسناد، ولا تدخل الأعمال المنزلية والهوايات ضمن العمل.
- **المتفرغ لأعمال المنزل:** هو الفرد (ذكر أو أنثى) غير المشتغل وغير المنتظم في دراسة معينة ويقوم بأعمال المنزل بهدف خدمة الأسرة ولا يشمل ذلك خدمة بيوت الغير مقابل أجر نقدي، أو عيني، إذ أن هذا النوع من الخدمة يعتبر ضمن العمل.
- **الزاهد في العمل:** هو الفرد الذي ينتمي لسن العمل ولكنه غير مرتبط بأي نوع من العمل خلال فترة الإسناد ولا يبحث عن عمل وحتى غير مستعد للعمل وغير منتظم في دراسة منتظمة بهدف الحصول على مؤهل علمي.
- **النزير:** هو الفرد الذي يعيش في مؤسسة معينة مثل السجون والمصحات ودور العجزة وما شابه.

- **العاجز/ كبير السن:** هو الفرد الذي لا يمكنه ممارسة أي نوع من العمل بسبب إصابته بمرض مزمن أو بسبب إعاقة معينة أو بسبب تقدمه في السن، ويشار إلى أنه لا يوجد حد أعلى لسن الذين يستطيعون العمل.
- **وجود إيراد/ التقاعد:** هو الفرد الذي لا يريد ممارسة أي نوع من العمل بسبب وجود إيراد أو حصوله على معاش تقاعد.

#### سنوات الدراسة (سنوات الدراسة التي أتمها الفرد بنجاح):

تشمل سنوات الدراسة المنتظمة التي أتمها المبحوث بنجاح ويستثنى من ذلك سنوات الرسوب، والدراسة غير المنتظمة والدورات القصيرة (أقل من 9 شهور بانتظام).

#### ساعات العمل:

تعبر ساعات العمل عن الوقت الذي يصرفه العامل في مهنته، وتقاس ساعات العمل بطريقتين رئيسيتين:

- أ- **ساعات العمل الاعتيادية:** عدد ساعات العمل في الوظيفة الجزئية أو الوظيفة الكاملة والتي يمارسها الفرد عادة.
- ب- **ساعات العمل الفعلية:** عدد ساعات العمل الفعلية التي يزاول فيها الفرد عمله ويستثنى من ذلك العمل الإضافي وأوقات الوجبات والاستراحات ويتم تسجيلها للعمل الرئيسي والثانوي كلا على حده.

#### أيام العمل الشهرية:

هي عدد الأيام التي عملها الشخص خلال الشهر، باستثناء أيام العطل، ونهاية الأسبوع، والمغادرات المرضية وغيرها المدفوعة وغير المدفوعة. وتعتبر ساعة عمل واحدة خلال اليوم كيوم عمل.

#### الأجر النقدي:

الأجر النقدي الصافي المدفوع للمستخدمين بأجر من قبل أصحاب العمل. والأجر المشار إليها في هذا المسح هي أجور المستخدمين معلومي الأجر فقط (حيث أن هذا المسح يجري بالانابة). كما أنه يتم جمع بيانات حول الأجر حسب العملة التي يتعامل بها المستخدمين بأجر (دينار، شيكل، دولار) وفي هذا التقرير يتم احتسابها بالشيكل بناء على معدل سعر الصرف في نفس فترة المسح.

## المراجع

1. الجهاز المركزي للإحصاء الفلسطيني، 2013. مسح القوى العاملة الفلسطينية: التقرير السنوي: 2012. رام الله - فلسطين.
2. الجهاز المركزي للإحصاء الفلسطيني، 2012. مسح القوى العاملة الفلسطينية: التقرير السنوي: 2011. رام الله - فلسطين.
3. الجهاز المركزي للإحصاء الفلسطيني، 2011. مسح القوى العاملة الفلسطينية: التقرير السنوي: 2010. رام الله - فلسطين.
4. الجهاز المركزي للإحصاء الفلسطيني، 2010. مسح القوى العاملة الفلسطينية: التقرير السنوي: 2009. رام الله - فلسطين.
5. الجهاز المركزي للإحصاء الفلسطيني، 2009. مسح القوى العاملة الفلسطينية: التقرير السنوي: 2008. رام الله - فلسطين.
6. الجهاز المركزي للإحصاء الفلسطيني، 2008. مسح القوى العاملة الفلسطينية: التقرير السنوي: 2007. رام الله - فلسطين.
7. الجهاز المركزي للإحصاء الفلسطيني، 2007. مسح القوى العاملة الفلسطينية: التقرير السنوي: 2006. رام الله - فلسطين.
8. الجهاز المركزي للإحصاء الفلسطيني، 2006. مسح القوى العاملة الفلسطينية: التقرير السنوي: 2005. رام الله - فلسطين.
9. الجهاز المركزي للإحصاء الفلسطيني، 2005. مسح القوى العاملة الفلسطينية: التقرير السنوي: 2004. رام الله - فلسطين.
10. الجهاز المركزي للإحصاء الفلسطيني، 2004. مسح القوى العاملة الفلسطينية: التقرير السنوي: 2003. رام الله - فلسطين.
11. الجهاز المركزي للإحصاء الفلسطيني، 2003. مسح القوى العاملة الفلسطينية: التقرير السنوي: 2002. رام الله - فلسطين.
12. الجهاز المركزي للإحصاء الفلسطيني، 2002. مسح القوى العاملة الفلسطينية: التقرير السنوي: 2001. رام الله - فلسطين.
13. الجهاز المركزي للإحصاء الفلسطيني، 2001. مسح القوى العاملة الفلسطينية: التقرير السنوي: 2000. رام الله - فلسطين.
14. الجهاز المركزي للإحصاء الفلسطيني، 2000. مسح القوى العاملة الفلسطينية: التقرير السنوي: 1999. رام الله - فلسطين.

الجداول

**Tables**

## جدول 1: التوزيع النسبي للأفراد 15 سنة فأكثر في فلسطين حسب المنطقة والعلاقة بقوة العمل، 1995-2013

Table 1: Percentage Distribution of Persons Aged 15 Years and Above in Palestine by Region and Labour Force Status, 1995-2013

Numbers in thousands

العدد: بالآلاف

Region	Labour Force Status										العلاقة بقوة العمل				المنطقة
	المجموع Total		بطالة Unemployment		عمالة محدودة Underemployment		عمالة تامة Employment		المجموع Total		خارج القوى العاملة Outside Labour Force		داخل القوى العاملة In the Labour Force		
	عدد Number	نسبة Percent	عدد Number	نسبة Percent	عدد Number	نسبة Percent	عدد Number	نسبة Percent	عدد Number	نسبة Percent	عدد Number	نسبة Percent	عدد Number	نسبة Percent	
<b>Palestine</b>															<b>فلسطين</b>
1995	513	100	96	18.2	108	21.1	309	60.7	1,320	100	807	61.0	513	39.0	1995
1996	567	100	130	22.9	69	12.1	368	65.0	1,399	100	832	59.5	567	40.5	1996
1997	596	100	119	20.0	56	9.4	421	70.6	1,479	100	883	59.7	596	40.3	1997
1998	631	100	92	14.5	41	6.5	498	79.0	1,539	100	908	59.0	631	41.0	1998
1999	647	100	77	12.0	34	5.3	536	82.7	1,569	100	922	58.8	647	41.2	1999
2000	667	100	95	14.3	35	5.1	537	80.6	1,603	100	936	58.4	667	41.6	2000
2001	642	100	162	25.3	26	4.0	454	70.7	1,668	100	1,026	61.5	642	38.5	2001
2002	657	100	205	31.2	29	4.4	423	64.4	1,734	100	1,077	62.1	657	37.9	2002
2003	722	100	185	25.5	45	6.4	492	68.1	1,803	100	1,081	60.0	722	40.0	2003
2004	752	100	201	26.8	48	6.4	503	66.8	1,876	100	1,124	59.9	752	40.1	2004
2005	789	100	186	23.5	52	6.6	551	69.9	1,952	100	1,163	59.6	789	40.4	2005
2006	834	100	198	23.7	67	8.0	569	68.3	2,033	100	1,199	59.0	834	41.0	2006
2007	882	100	192	21.7	70	8.0	620	70.3	2,116	100	1,234	58.3	882	41.7	2007
2008	908	100	241	26.6	63	6.9	604	66.5	2,202	100	1,294	58.8	908	41.2	2008
2009	951	100	233	24.5	57	5.9	661	69.6	2,288	100	1,337	58.4	951	41.6	2009
2010	976	100	232	23.7	69	7.1	675	69.2	2,376	100	1,400	58.9	976	41.1	2010
2011	1,059	100	222	20.9	82	7.7	755	71.4	2,466	100	1,407	57.0	1,059	43.0	2011
2012	1,114	100	256	23.0	77	6.9	781	70.1	2,557	100	1,443	56.4	1,114	43.6	2012
2013	1,155	100	270	23.4	70	6.1	815	70.5	2,649	100	1,494	56.4	1,155	43.6	2013

جدول 1 (تابع): التوزيع النسبي للأفراد 15 سنة فأكثر في فلسطين حسب المنطقة والعلاقة بقوة العمل، 1995-2013

Table 1 (Cont.): Percentage Distribution of Persons Aged 15 Years and Above in Palestine by Region and Labour Force Status, 1995-2013

Numbers in thousands

العدد: بالآلاف

Region	Labour Force Status										العلاقة بقوة العمل				المنطقة
	المجموع Total		بطالة Unemployment		عمالة محدودة Underemployment		عمالة تامة Employment		المجموع Total		خارج القوى العاملة Outside Labour Force		داخل القوى العاملة In the Labour Force		
	عدد Number	نسبة Percent	عدد Number	نسبة Percent	عدد Number	نسبة Percent	عدد Number	نسبة Percent	عدد Number	نسبة Percent	عدد Number	نسبة Percent	عدد Number	نسبة Percent	
<b>West Bank</b>															<b>الضفة الغربية</b>
1995	360	100	52	14.4	74	20.6	234	65.0	883	100	523	59.2	360	40.8	1995
1996	394	100	76	19.4	51	12.8	267	67.8	934	100	540	57.8	394	42.2	1996
1997	423	100	73	17.2	49	11.5	301	71.3	986	100	563	57.1	423	42.9	1997
1998	448	100	52	11.6	38	8.4	358	80.0	1,023	100	575	56.2	448	43.8	1998
1999	439	100	42	9.6	30	6.9	367	83.5	1,025	100	586	57.2	439	42.8	1999
2000	460	100	56	12.2	30	6.4	374	81.4	1,049	100	589	56.2	460	43.8	2000
2001	450	100	97	21.6	22	4.9	331	73.5	1,089	100	639	58.7	450	41.3	2001
2002	450	100	127	28.2	25	5.6	298	66.2	1,130	100	680	60.2	450	39.8	2002
2003	487	100	116	23.7	37	7.7	334	68.6	1,172	100	685	58.5	487	41.5	2003
2004	513	100	117	22.8	43	8.4	353	68.8	1,217	100	704	57.8	513	42.2	2004
2005	538	100	110	20.4	46	8.6	382	71.0	1,264	100	726	57.5	538	42.5	2005
2006	575	100	108	18.8	55	9.6	412	71.6	1,313	100	738	56.2	575	43.8	2006
2007	596	100	107	17.9	56	9.5	433	72.6	1,363	100	767	56.3	596	43.7	2007
2008	609	100	120	19.7	44	7.1	445	73.2	1,416	100	807	57.0	609	43.0	2008
2009	643	100	114	17.8	40	6.2	489	76.0	1,469	100	826	56.2	643	43.8	2009
2010	665	100	114	17.2	51	7.8	500	75.0	1,523	100	858	56.3	665	43.7	2010
2011	718	100	124	17.3	60	8.3	534	74.4	1,577	100	859	54.5	718	45.5	2011
2012	743	100	141	19.0	54	7.2	548	73.8	1,632	100	889	54.5	743	45.5	2012
2013	759	100	141	18.6	45	5.9	573	75.5	1,687	100	928	55.0	759	45.0	2013

## جدول 1 (تابع): التوزيع النسبي للأفراد 15 سنة فأكثر في فلسطين حسب المنطقة والعلاقة بقوة العمل، 1995-2013

Table 1(Cont.) :Percentage Distribution of Persons Aged 15 Years and Above in Palestine by Region and Labour Force Status, 1995-2013

Numbers in thousands

العدد: بالآلاف

Region	Labour Force Status										العلاقة بقوة العمل				المنطقة
	المجموع Total		بطالة Unemployment		عمالة محدودة Underemployment		عمالة تامة Employment		المجموع Total		خارج القوى العاملة Outside Labour Force		داخل القوى العاملة In the Labour Force		
	عدد Number	نسبة Percent	عدد Number	نسبة Percent	عدد Number	نسبة Percent	عدد Number	نسبة Percent	عدد Number	نسبة Percent	عدد Number	نسبة Percent	عدد Number	نسبة Percent	
<b>Gaza Strip</b>															<b>قطاع غزة</b>
1995	153	100	44	28.4	34	22.3	75	49.3	437	100	284	65.1	153	34.9	1995
1996	171	100	55	32.3	17	10.0	99	57.7	465	100	294	63.3	171	36.7	1996
1997	174	100	46	26.7	8	4.4	120	68.9	493	100	319	64.7	174	35.3	1997
1998	185	100	39	21.2	5	2.4	141	76.4	516	100	331	64.2	185	35.8	1998
1999	207	100	35	16.9	4	1.9	168	81.2	544	100	337	61.9	207	38.1	1999
2000	207	100	39	18.9	5	2.3	163	78.8	554	100	347	62.6	207	37.4	2000
2001	192	100	65	34.0	4	1.9	123	64.1	579	100	387	66.8	192	33.2	2001
2002	207	100	78	37.9	4	1.8	125	60.3	604	100	397	65.8	207	34.2	2002
2003	235	100	69	29.1	8	3.6	158	67.3	631	100	396	62.7	235	37.3	2003
2004	239	100	84	35.3	5	2.1	150	62.6	659	100	420	63.8	239	36.2	2004
2005	251	100	76	30.3	6	2.3	169	67.4	688	100	437	63.5	251	36.5	2005
2006	259	100	90	34.8	12	4.6	157	60.6	720	100	461	64.0	259	36.0	2006
2007	286	100	85	29.7	14	4.7	187	65.6	753	100	467	62.1	286	37.9	2007
2008	299	100	121	40.6	19	6.4	159	53.0	786	100	487	61.9	299	38.1	2008
2009	308	100	119	38.6	17	5.5	172	55.9	819	100	511	62.4	308	37.6	2009
2010	311	100	118	37.8	18	5.7	175	56.5	853	100	542	63.6	311	36.4	2010
2011	341	100	98	28.7	22	6.4	221	64.9	889	100	548	61.6	341	38.4	2011
2012	371	100	115	31.0	23	6.3	233	62.7	925	100	554	59.9	371	40.1	2012
2013	396	100	129	32.6	25	6.4	242	61.0	962	100	566	58.8	396	41.2	2013



جدول 2: التوزيع النسبي للأفراد 15 سنة فأكثر في فلسطين حسب الجنس والعمر والعلاقة بقوة العمل، 2013

Table 2: Percentage Distribution of Persons Aged 15 Years and Above in Palestine by Sex, Age and Labour Force Status, 2013

Sex and Age	Labour Force Status			العلاقة بقوة العمل			الجنس والعمر	
	المجموع	خارج القوى العاملة	داخل القوى العاملة	المجموع	بطالة	عمالة محدودة		عمالة تامة
	Total	Outside LF	Inside LF	Total	Unemployment	Underemployment		Employment
<b>Both Sexes</b>								كلا الجنسين
15-24	100	70.7	29.3	100	41.0	7.2	51.8	24-15
25-34	100	40.2	59.8	100	25.2	7.3	67.5	34-25
35-44	100	41.0	59.0	100	12.1	5.2	82.7	44-35
45-54	100	47.2	52.8	100	12.1	4.4	83.5	54-45
55-64	100	67.2	32.8	100	10.8	2.1	87.1	64-55
65+	100	91.2	8.8	100	3.1	0.8	96.1	+65
<b>Total</b>	<b>100</b>	<b>56.4</b>	<b>43.6</b>	<b>100</b>	<b>23.4</b>	<b>6.1</b>	<b>70.5</b>	المجموع
<b>Males</b>								ذكور
15-24	100	51.0	49.0	100	36.9	7.8	55.3	24-15
25-34	100	10.8	89.2	100	18.1	8.5	73.4	34-25
35-44	100	7.2	92.8	100	11.9	6.0	82.1	44-35
45-54	100	16.4	83.6	100	13.6	4.9	81.5	54-45
55-64	100	45.6	54.4	100	12.8	2.4	84.8	64-55
65+	100	83.1	16.9	100	3.8	1.0	95.2	+65
<b>Total</b>	<b>100</b>	<b>30.7</b>	<b>69.3</b>	<b>100</b>	<b>20.6</b>	<b>6.9</b>	<b>72.5</b>	المجموع
<b>Females</b>								إناث
15-24	100	91.2	8.8	100	64.7	3.5	31.8	24-15
25-34	100	70.9	29.1	100	48.0	3.5	48.5	34-25
35-44	100	75.7	24.3	100	13.1	1.9	85.0	44-35
45-54	100	80.3	19.7	100	5.3	2.2	92.5	54-45
55-64	100	89.0	11.0	100	0.6	0.7	98.7	64-55
65+	100	97.2	2.8	100	0.0	0.0	100.0	+65
<b>Total</b>	<b>100</b>	<b>82.7</b>	<b>17.3</b>	<b>100</b>	<b>35.0</b>	<b>2.8</b>	<b>62.2</b>	المجموع

جدول 3: التوزيع النسبي للأفراد 15 سنة فأكثر في الضفة الغربية حسب الجنس والعمر والعلاقة بقوة العمل، 2013

Table 3: Percentage Distribution of Persons Aged 15 Years and Above in the West Bank by Sex, Age and Labour Force Status, 2013

Sex and Age	Labour Force Status			العلاقة بقوة العمل			الجنس والعمر	
	المجموع Total	خارج القوى العاملة Outside LF	داخل القوى العاملة Inside LF	المجموع Total	بطالة Unemployment	عمالة محدودة Underemployment		عمالة تامة Employment
<b>Both Sexes</b>							كلا الجنسين	
15-24	100	68.3	31.7	100	32.8	7.4	59.8	24-15
25-34	100	40.6	59.4	100	19.8	7.1	73.1	34-25
35-44	100	40.2	59.8	100	10.1	4.9	85.0	44-35
45-54	100	45.8	54.2	100	9.6	4.3	86.1	54-45
55-64	100	64.8	35.2	100	9.4	2.1	88.5	64-55
65+	100	89.7	10.3	100	2.9	0.8	96.3	+65
<b>Total</b>	<b>100</b>	<b>55.0</b>	<b>45.0</b>	<b>100</b>	<b>18.6</b>	<b>5.9</b>	<b>75.5</b>	<b>المجموع</b>
<b>Males</b>								ذكور
15-24	100	46.8	53.2	100	29.6	8.1	62.3	24-15
25-34	100	11.4	88.6	100	14.2	8.1	77.7	34-25
35-44	100	7.6	92.4	100	10.8	5.8	83.4	44-35
45-54	100	15.4	84.6	100	11.1	4.8	84.1	54-45
55-64	100	41.9	58.1	100	11.2	2.4	86.4	64-55
65+	100	79.4	20.6	100	3.4	0.9	95.7	+65
<b>Total</b>	<b>100</b>	<b>28.7</b>	<b>71.3</b>	<b>100</b>	<b>16.8</b>	<b>6.7</b>	<b>76.5</b>	<b>المجموع</b>
<b>Females</b>								إناث
15-24	100	90.9	9.1	100	52.4	3.5	44.1	24-15
25-34	100	71.1	28.9	100	38.0	3.9	58.1	34-25
35-44	100	73.9	26.1	100	7.3	1.9	90.8	44-35
45-54	100	78.1	21.9	100	3.1	2.2	94.7	54-45
55-64	100	88.2	11.8	100	0.5	0.6	98.9	64-55
65+	100	97.5	2.5	100	0.0	0.0	100.0	+65
<b>Total</b>	<b>100</b>	<b>82.0</b>	<b>18.0</b>	<b>100</b>	<b>25.9</b>	<b>2.9</b>	<b>71.2</b>	<b>المجموع</b>

جدول 4: التوزيع النسبي للأفراد 15 سنة فأكثر في قطاع غزة حسب الجنس والعمر والعلاقة بقوة العمل، 2013

**Table 4: Percentage Distribution of Persons Aged 15 Years and Above in Gaza Strip by Sex, Age and Labour Force Status, 2013**

Sex and Age	Labour Force Status			العلاقة بقوة العمل			الجنس والعمر	
	المجموع Total	خارج القوى العاملة Outside LF	داخل القوى العاملة Inside LF	المجموع Total	بطالة Unemployment	عمالة محدودة Underemployment		عمالة تامة Employment
<b>Both Sexes</b>							كلا الجنسين	
15-24	100	74.5	25.5	100	57.2	6.7	36.1	24-15
25-34	100	39.6	60.4	100	34.0	7.7	58.3	34-25
35-44	100	42.5	57.5	100	16.3	5.7	78.0	44-35
45-54	100	50.2	49.8	100	17.7	4.8	77.5	54-45
55-64	100	71.7	28.3	100	14.0	2.2	83.8	64-55
65+	100	94.5	5.5	100	4.0	0.8	95.2	+65
<b>Total</b>	<b>100</b>	<b>58.8</b>	<b>41.2</b>	<b>100</b>	<b>32.6</b>	<b>6.4</b>	<b>61.0</b>	<b>المجموع</b>
<b>Males</b>								ذكور
15-24	100	57.7	42.3	100	51.8	7.4	40.8	24-15
25-34	100	9.8	90.2	100	24.5	9.2	66.3	34-25
35-44	100	6.5	93.5	100	13.9	6.5	79.6	44-35
45-54	100	18.5	81.5	100	18.8	5.2	76.0	54-45
55-64	100	52.9	47.1	100	16.6	2.4	81.0	64-55
65+	100	91.5	8.5	100	6.1	1.3	92.6	+65
<b>Total</b>	<b>100</b>	<b>34.2</b>	<b>65.8</b>	<b>100</b>	<b>27.8</b>	<b>7.3</b>	<b>64.9</b>	<b>المجموع</b>
<b>Females</b>								إناث
15-24	100	91.8	8.2	100	86.3	3.5	10.2	24-15
25-34	100	70.6	29.4	100	64.3	2.9	32.8	34-25
35-44	100	79.3	20.7	100	27.3	1.7	71.0	44-35
45-54	100	84.7	15.3	100	11.7	2.2	86.1	54-45
55-64	100	90.5	9.5	100	1.0	1.0	98.0	64-55
65+	100	96.7	3.3	100	0.0	0.0	100.0	+65
<b>Total</b>	<b>100</b>	<b>84.0</b>	<b>16.0</b>	<b>100</b>	<b>53.1</b>	<b>2.6</b>	<b>44.3</b>	<b>المجموع</b>

جدول 5: التوزيع النسبي للأفراد 15 سنة فأكثر في فلسطين حسب الجنس وعدد السنوات الدراسية

والعلاقة بقوة العمل، 2013

**Table 5: Percentage Distribution of Persons Aged 15 Years and Above in Palestine by Sex, Years of Schooling and Labour Force Status, 2013**

Sex and Years of Schooling	Labour Force Status			العلاقة بقوة العمل				الجنس وعدد السنوات الدراسية
	المجموع	خارج القوى العاملة	داخل القوى العاملة	المجموع	بطالة	عمالة محدودة	عمالة تامة	
	Total	Outside LF	Inside LF	Total	Unemployment	Underemployment	Employment	
<b>Both Sexes</b>								كلا الجنسين
0	100	90.1	9.9	100	13.0	3.5	83.5	0
1-6	100	57.8	42.2	100	19.8	6.9	73.3	6-1
7-9	100	57.2	42.8	100	21.7	6.6	71.7	9-7
10-12	100	62.2	37.8	100	21.0	5.8	73.2	12-10
13+	100	42.2	57.8	100	27.9	5.9	66.2	+13
<b>Total</b>	<b>100</b>	<b>56.4</b>	<b>43.6</b>	<b>100</b>	<b>23.4</b>	<b>6.1</b>	<b>70.5</b>	<b>المجموع</b>
<b>Males</b>								ذكور
0	100	79.7	20.3	100	25.3	7.0	67.7	0
1-6	100	30.3	69.7	100	22.6	7.9	69.5	6-1
7-9	100	28.5	71.5	100	23.0	7.0	70.0	9-7
10-12	100	31.3	68.7	100	21.5	6.1	72.4	12-10
13+	100	28.7	71.3	100	16.4	7.5	76.1	+13
<b>Total</b>	<b>100</b>	<b>30.7</b>	<b>69.3</b>	<b>100</b>	<b>20.6</b>	<b>6.9</b>	<b>72.5</b>	<b>المجموع</b>
<b>Females</b>								إناث
0	100	93.1	6.9	100	2.8	0.5	96.7	0
1-6	100	87.7	12.3	100	2.8	1.2	96.0	6-1
7-9	100	92.5	7.5	100	6.4	1.8	91.8	9-7
10-12	100	93.9	6.1	100	14.7	2.2	83.1	12-10
13+	100	56.0	44.0	100	47.0	3.3	49.7	+13
<b>Total</b>	<b>100</b>	<b>82.7</b>	<b>17.3</b>	<b>100</b>	<b>35.0</b>	<b>2.8</b>	<b>62.2</b>	<b>المجموع</b>

جدول 6: التوزيع النسبي للأفراد 15 سنة فأكثر في الضفة الغربية حسب الجنس وعدد السنوات الدراسية  
والعلاقة بقوة العمل، 2013

**Table 6: Percentage Distribution of Persons Aged 15 Years and Above in the West Bank by Sex, Years of Schooling and Labour Force Status, 2013**

Sex and Years of Schooling	Labour Force Status			العلاقة بقوة العمل			الجنس وعدد السنوات الدراسية	
	المجموع	خارج القوى العاملة	داخل القوى العاملة	المجموع	بطالة	عمالة محدودة		عمالة تامة
	Total	Outside LF	Inside LF	Total	Unemployment	Underemployment		Employment
<b>Both Sexes</b>								كلا الجنسين
0	100	90.0	10.0	100	10.4	1.2	88.4	0
1-6	100	59.0	41.0	100	15.1	6.1	78.8	6-1
7-9	100	54.7	45.3	100	17.9	6.0	76.1	9-7
10-12	100	58.0	42.0	100	17.5	5.6	76.9	12-10
13+	100	43.1	56.9	100	21.7	6.4	71.9	+13
<b>Total</b>	<b>100</b>	<b>55.0</b>	<b>45.0</b>	<b>100</b>	<b>18.6</b>	<b>5.9</b>	<b>75.5</b>	<b>المجموع</b>
<b>Males</b>								ذكور
0	100	81.6	18.4	100	22.3	3.2	74.5	0
1-6	100	30.1	69.9	100	18.0	7.2	74.8	6-1
7-9	100	26.9	73.1	100	19.2	6.4	74.4	9-7
10-12	100	27.4	72.6	100	18.0	5.9	76.1	12-10
13+	100	28.3	71.7	100	11.7	8.1	80.2	+13
<b>Total</b>	<b>100</b>	<b>28.7</b>	<b>71.3</b>	<b>100</b>	<b>16.8</b>	<b>6.7</b>	<b>76.5</b>	<b>المجموع</b>
<b>Females</b>								إناث
0	100	92.3	7.7	100	3.0	0.0	97.0	0
1-6	100	85.7	14.3	100	2.0	1.2	96.8	6-1
7-9	100	90.5	9.5	100	4.9	1.4	93.7	9-7
10-12	100	92.1	7.9	100	12.4	2.2	85.4	12-10
13+	100	57.2	42.8	100	37.6	3.7	58.7	+13
<b>Total</b>	<b>100</b>	<b>82.0</b>	<b>18.0</b>	<b>100</b>	<b>25.9</b>	<b>2.9</b>	<b>71.2</b>	<b>المجموع</b>

جدول 7: التوزيع النسبي للأفراد 15 سنة فأكثر في قطاع غزة حسب الجنس وعدد السنوات الدراسية

والعلاقة بقوة العمل، 2013

**Table 7: Percentage Distribution of Persons Aged 15 Years and Above in Gaza Strip by Sex, Years of Schooling and Labour Force Status, 2013**

Sex and Years of Schooling	Labour Force Status			العلاقة بقوة العمل			الجنس وعدد السنوات الدراسية	
	المجموع Total	خارج القوى العاملة Outside LF	داخل القوى العاملة Inside LF	المجموع Total	بطالة Unemployment	عمالة محدودة Underemployment		عمالة تامة Employment
<b>Both Sexes</b>							<b>كلا الجنسين</b>	
0	100	90.3	9.7	100	19.0	8.6	72.4	0
1-6	100	55.3	44.7	100	29.2	8.6	62.2	6-1
7-9	100	61.9	38.1	100	30.6	8.2	61.2	9-7
10-12	100	69.5	30.5	100	29.2	6.4	64.4	12-10
13+	100	40.9	59.1	100	36.7	5.1	58.2	+13
<b>Total</b>	<b>100</b>	<b>58.8</b>	<b>41.2</b>	<b>100</b>	<b>32.6</b>	<b>6.4</b>	<b>61.0</b>	<b>المجموع</b>
<b>Males</b>								<b>ذكور</b>
0	100	76.2	23.8	100	29.6	12.6	57.8	0
1-6	100	30.8	69.2	100	30.5	9.1	60.4	6-1
7-9	100	31.7	68.3	100	31.4	8.4	60.2	9-7
10-12	100	38.9	61.1	100	29.7	6.7	63.6	12-10
13+	100	29.3	70.7	100	22.7	6.6	70.7	+13
<b>Total</b>	<b>100</b>	<b>34.2</b>	<b>65.8</b>	<b>100</b>	<b>27.8</b>	<b>7.3</b>	<b>64.9</b>	<b>المجموع</b>
<b>Females</b>								<b>إناث</b>
0	100	95.0	5.0	100	2.1	2.3	95.6	0
1-6	100	93.2	6.8	100	8.1	0.9	91.0	6-1
7-9	100	96.3	3.7	100	13.4	3.9	82.7	9-7
10-12	100	96.6	3.4	100	22.7	2.5	74.8	12-10
13+	100	54.0	46.0	100	61.0	2.7	36.3	+13
<b>Total</b>	<b>100</b>	<b>84.0</b>	<b>16.0</b>	<b>100</b>	<b>53.1</b>	<b>2.6</b>	<b>44.3</b>	<b>المجموع</b>

جدول 8: التوزيع النسبي للأفراد 15 سنة فأكثر في فلسطين حسب المنطقة والمحافظه والعلاقة بقوة العمل والجنس، 2013

Table 8: Percentage Distribution of Persons Aged 15 Years and Above in Palestine by Region, Governorate, Labour Force Status and Sex, 2013

Region and Governorate	العلاقة بقوة العمل والجنس																		المنطقة والمحافظه				
	Labour Force Status and Sex																						
	المجموع			خارج القوى العاملة			داخل القوى العاملة			المجموع			بطالة			عمالة محدودة				عمالة تامة			
	Total			Outside LF			Inside LF			Total			Unemployment			Underemployment				Employment			
م	إ	ذ	م	إ	ذ	م	إ	ذ	م	إ	ذ	م	إ	ذ	م	إ	ذ	م	إ	ذ	م	إ	ذ
T	F	M	T	F	M	T	F	M	T	F	M	T	F	M	T	F	M	T	F	M	T	F	M
<b>West Bank</b>																						<b>الضفة الغربية</b>	
Jenin	100	100	100	54.8	82.3	28.8	45.2	17.7	71.2	100	100	100	18.9	30.3	16.3	1.8	1.0	2.0	79.3	68.7	81.7	جنين	
Tubas	100	100	100	50.5	75.1	24.8	49.5	24.9	75.2	100	100	100	16.0	24.1	13.2	8.2	4.3	9.5	75.8	71.6	77.3	طوباس	
Tulkarm	100	100	100	53.1	78.6	28.6	46.9	21.4	71.4	100	100	100	16.5	25.2	14.0	7.6	4.0	8.7	75.9	70.8	77.3	طولكرم	
Nablus	100	100	100	49.1	76.7	23.0	50.9	23.3	77.0	100	100	100	14.6	23.8	11.9	9.7	5.7	10.9	75.7	70.5	77.2	نابلس	
Qalqiliya	100	100	100	50.2	77.7	23.6	49.8	22.3	76.4	100	100	100	13.8	20.5	11.9	8.1	4.0	9.2	78.1	75.5	78.9	قلقيلية	
Salfit	100	100	100	54.1	80.2	29.6	45.9	19.8	70.4	100	100	100	19.3	25.6	17.6	7.1	4.1	7.8	73.6	70.3	74.6	سلفيت	
Ramallah & Al-Bireh	100	100	100	56.2	82.0	30.5	43.8	18.0	69.5	100	100	100	16.3	18.0	15.8	1.2	0.2	1.4	82.5	81.8	82.8	رام الله والبيرة	
Jericho & AL Aghwar	100	100	100	54.7	83.1	24.7	45.3	16.9	75.3	100	100	100	15.6	22.9	13.9	3.0	1.6	3.4	81.4	75.5	82.7	أريحا والأغوار	
Jerusalem	100	100	100	69.5	93.1	44.1	30.5	6.9	55.9	100	100	100	17.6	23.0	16.9	2.3	1.8	2.3	80.1	75.2	80.8	القدس	
Bethlehem	100	100	100	51.3	77.7	27.7	48.7	22.3	72.3	100	100	100	20.8	23.9	19.9	14.4	4.6	17.1	64.8	71.5	63.0	بيت لحم	
Hebron	100	100	100	53.9	83.0	25.7	46.1	17.0	74.3	100	100	100	23.9	33.9	21.7	5.1	1.7	5.8	71.0	64.4	72.5	الخليل	
<b>Total</b>	<b>100</b>	<b>100</b>	<b>100</b>	<b>55.0</b>	<b>82.0</b>	<b>28.7</b>	<b>45.0</b>	<b>18.0</b>	<b>71.3</b>	<b>100</b>	<b>100</b>	<b>100</b>	<b>18.6</b>	<b>25.9</b>	<b>16.8</b>	<b>5.9</b>	<b>2.9</b>	<b>6.7</b>	<b>75.5</b>	<b>71.2</b>	<b>76.5</b>	<b>المجموع</b>	
<b>Gaza Strip</b>																						<b>قطاع غزة</b>	
North Gaza	100	100	100	60.3	86.8	34.6	39.7	13.2	65.4	100	100	100	32.0	52.5	28.0	5.9	4.7	6.1	62.1	42.8	65.9	شمال غزة	
Gaza	100	100	100	59.8	85.5	34.8	40.2	14.5	65.2	100	100	100	29.5	51.4	24.8	7.3	4.0	8.0	63.2	44.6	67.2	غزة	
Dier Al-Balah	100	100	100	59.5	83.1	35.4	40.5	16.9	64.6	100	100	100	31.0	62.9	22.5	4.9	1.0	5.9	64.1	36.1	71.6	دير البلح	
Khanyunis	100	100	100	57.4	81.7	33.7	42.6	18.3	66.3	100	100	100	36.3	48.1	33.1	6.7	0.9	8.3	57.0	51.0	58.6	خانيونس	
Rafah	100	100	100	55.2	80.4	30.7	44.8	19.6	69.3	100	100	100	37.5	54.0	32.9	6.0	2.0	7.2	56.5	44.0	59.9	رفح	
<b>Total</b>	<b>100</b>	<b>100</b>	<b>100</b>	<b>58.8</b>	<b>84.0</b>	<b>34.2</b>	<b>41.2</b>	<b>16.0</b>	<b>65.8</b>	<b>100</b>	<b>100</b>	<b>100</b>	<b>32.6</b>	<b>53.1</b>	<b>27.8</b>	<b>6.4</b>	<b>2.6</b>	<b>7.3</b>	<b>61.0</b>	<b>44.3</b>	<b>64.9</b>	<b>المجموع</b>	
<b>Palestine</b>	<b>100</b>	<b>100</b>	<b>100</b>	<b>56.4</b>	<b>82.7</b>	<b>30.7</b>	<b>43.6</b>	<b>17.3</b>	<b>69.3</b>	<b>100</b>	<b>100</b>	<b>100</b>	<b>23.4</b>	<b>35.0</b>	<b>20.6</b>	<b>6.1</b>	<b>2.8</b>	<b>6.9</b>	<b>70.5</b>	<b>62.2</b>	<b>72.5</b>	<b>فلسطين</b>	

جدول 9: نسبة القوى العاملة المشاركة من بين الأفراد 15 سنة فأكثر في فلسطين حسب الجنس والعمر، 2013-1995

Table 9: Labour Force Participation Rate of Persons Aged 15 Years and Above in Palestine by Sex and Age, 1995- 2013

Sex and Age	2013	2012	2011	2010	2009	2008	2007	2006	2005	2004	2003	2002	2001	2000	1999	1998	1997	1996	1995	الجنس والعمر	
<b>Both Sexes</b>																					كلا الجنسين
15-24	29.3	29.6	28.5	25.8	26.7	26.8	26.3	25.6	24.8	24.6	25.0	23.2	25.6	28.9	31.0	31.4	33.2	32.9	30.7	24-15	
25-34	59.8	59.3	58.1	56.6	57.0	55.8	56.0	55.6	55.4	54.6	54.0	51.2	51.0	54.2	54.0	56.0	53.8	54.2	53.7	34-25	
35-44	59.0	58.1	58.7	57.9	58.1	57.6	58.8	57.6	56.5	56.9	56.1	53.0	52.8	55.4	55.9	54.9	52.0	53.1	51.0	44-35	
45-54	52.8	53.3	54.1	52.5	52.3	52.0	53.8	52.9	52.1	52.0	51.4	49.2	48.9	51.8	50.9	46.7	47.7	47.3	44.1	54-45	
55+	22.2	23.1	22.4	20.7	21.1	21.8	23.1	23.0	22.7	21.5	22.6	21.7	20.7	23.6	20.3	19.6	19.1	19.0	19.3	+55	
<b>Total</b>	<b>43.6</b>	<b>43.6</b>	<b>43.0</b>	<b>41.1</b>	<b>41.6</b>	<b>41.2</b>	<b>41.7</b>	<b>41.0</b>	<b>40.4</b>	<b>40.1</b>	<b>40.0</b>	<b>37.9</b>	<b>38.5</b>	<b>41.6</b>	<b>41.2</b>	<b>41.0</b>	<b>40.3</b>	<b>40.5</b>	<b>39.0</b>	المجموع	
<b>Males</b>																					ذكور
15-24	49.0	49.0	46.6	42.5	43.2	43.4	27.1	43.0	42.0	41.4	42.7	40.4	45.1	50.4	52.6	53.4	55.5	56.0	53.2	24-15	
25-34	89.2	88.8	89.2	88.8	88.8	87.7	71.5	89.1	89.5	88.0	88.1	86.1	86.7	89.9	91.6	91.4	90.0	90.5	88.8	34-25	
35-44	92.8	91.9	93.4	93.8	93.3	92.3	70.5	92.2	92.5	92.5	92.3	89.8	88.5	90.2	92.5	91.2	88.9	89.9	87.0	44-35	
45-54	83.6	84.2	85.5	84.7	84.4	83.6	64.9	85.1	85.7	86.1	85.2	83.0	82.6	85.3	85.1	82.6	81.4	82.6	76.7	54-45	
55+	39.3	39.8	40.2	38.0	38.0	38.1	69.4	38.4	37.9	36.5	38.3	37.8	35.7	39.1	35.7	36.4	35.8	35.5	35.4	+55	
<b>Total</b>	<b>69.3</b>	<b>69.1</b>	<b>68.7</b>	<b>66.8</b>	<b>67.0</b>	<b>66.6</b>	<b>67.1</b>	<b>66.7</b>	<b>66.5</b>	<b>65.9</b>	<b>66.5</b>	<b>64.5</b>	<b>65.8</b>	<b>69.5</b>	<b>69.5</b>	<b>69.6</b>	<b>68.5</b>	<b>69.5</b>	<b>67.1</b>	المجموع	
<b>Females</b>																					إناث
15-24	8.8	9.5	9.7	8.4	9.5	9.3	8.1	7.6	7.0	7.2	6.8	5.6	5.4	6.8	6.9	7.3	8.1	7.6	7.1	24-15	
25-34	29.1	28.4	25.7	23.1	24.0	22.9	22.4	21.0	20.3	20.2	18.8	15.1	14.3	17.5	17.4	16.4	16.8	16.4	16.1	34-25	
35-44	24.3	23.3	22.9	20.7	21.4	20.8	23.3	21.7	19.5	20.3	18.8	15.0	15.9	19.5	18.7	15.7	16.4	15.8	14.7	44-35	
45-54	19.7	20.2	20.3	17.7	17.8	18.4	20.6	19.4	17.4	16.8	16.5	14.4	14.2	17.3	16.5	14.7	15.5	15.9	15.5	54-45	
55+	7.1	8.6	7.1	6.0	6.9	8.1	10.1	7.6	6.9	6.0	6.4	5.1	5.3	7.6	6.7	5.3	5.2	5.3	6.0	+55	
<b>Total</b>	<b>17.3</b>	<b>17.4</b>	<b>16.6</b>	<b>14.7</b>	<b>15.5</b>	<b>15.3</b>	<b>15.7</b>	<b>14.6</b>	<b>13.5</b>	<b>13.5</b>	<b>12.8</b>	<b>10.5</b>	<b>10.4</b>	<b>12.9</b>	<b>12.4</b>	<b>11.2</b>	<b>11.7</b>	<b>11.4</b>	<b>11.0</b>	المجموع	



جدول 10: نسبة القوى العاملة المشاركة من بين الأفراد 15 سنة فأكثر في فلسطين حسب الجنس وعدد السنوات الدراسية، 1995-2013

Table 10: Labour Force Participation Rate of Persons Aged 15 Years and Above in Palestine by Sex and Years of Schooling, 1995-2013

Sex and Years of Schooling	2013	2012	2011	2010	2009	2008	2007	2006	2005	2004	2003	2002	2001	2000	1999	1998	1997	1996	1995	الجنس وعدد السنوات الدراسية
<b>Both Sexes</b>																				كلا الجنسين
0	9.9	9.5	11.4	11.0	11.9	12.7	15.1	14.2	12.6	12.0	13.0	11.3	11.9	15.8	14.3	13.6	13.4	13.3	14.0	0
1-6	42.2	44.7	45.4	42.1	42.3	43.4	45.4	44.8	44.1	43.1	43.4	40.8	39.7	42.6	42.8	44.8	42.6	43.2	41.6	6-1
7-9	42.8	42.4	41.9	41.0	40.4	41.6	41.8	41.3	40.5	40.5	39.9	37.4	38.2	40.9	40.8	41.3	40.7	41.4	39.1	9-7
10-12	37.8	38.1	37.2	35.9	36.7	36.5	36.5	36.0	35.7	35.7	36.3	34.6	35.3	38.8	39.6	39.4	39.1	39.6	38.4	12-10
13+	57.8	57.2	57.0	55.1	56.6	55.3	56.2	55.8	56.1	56.6	57.1	56.5	59.8	63.0	63.3	61.8	65.1	64.4	61.8	+13
<b>Total</b>	<b>43.6</b>	<b>43.6</b>	<b>43.0</b>	<b>41.1</b>	<b>41.6</b>	<b>41.2</b>	<b>41.7</b>	<b>41.0</b>	<b>40.4</b>	<b>40.1</b>	<b>40.0</b>	<b>37.9</b>	<b>38.5</b>	<b>41.6</b>	<b>41.2</b>	<b>41.0</b>	<b>40.3</b>	<b>40.5</b>	<b>39.0</b>	المجموع
<b>Males</b>																				ذكور
0	20.3	19.8	25.7	25.1	24.9	24.5	27.1	25.7	22.7	23.3	25.3	23.9	24.9	29.6	30.4	30.6	30.4	31.2	32.1	0
1-6	69.7	71.7	73.0	70.7	71.0	70.4	71.5	71.6	72.4	70.5	72.3	70.4	68.0	72.0	72.4	75.7	72.3	73.8	71.2	6-1
7-9	71.5	72.2	71.9	70.2	70.4	71.1	70.5	71.2	70.6	71.2	70.7	67.6	69.2	72.4	73.5	73.8	72.4	73.7	70.3	9-7
10-12	68.7	68.3	67.4	65.7	66.0	65.4	64.9	64.6	64.6	63.8	64.9	63.0	65.0	69.4	68.9	68.3	67.1	67.8	65.5	12-10
13+	71.3	70.0	69.3	67.3	67.6	66.7	69.4	68.3	67.8	67.3	67.8	67.7	70.7	73.9	73.7	72.2	75.4	76.0	74.3	+13
<b>Total</b>	<b>69.3</b>	<b>69.1</b>	<b>68.7</b>	<b>66.8</b>	<b>67.0</b>	<b>66.6</b>	<b>67.1</b>	<b>66.7</b>	<b>66.5</b>	<b>65.9</b>	<b>66.5</b>	<b>64.5</b>	<b>65.8</b>	<b>69.5</b>	<b>69.5</b>	<b>69.6</b>	<b>68.5</b>	<b>69.5</b>	<b>67.1</b>	المجموع
<b>Females</b>																				إناث
0	6.9	6.5	7.1	6.6	7.7	9.0	11.4	10.1	9.1	8.0	8.4	6.5	7.2	10.7	8.9	7.6	7.4	7.1	7.8	0
1-6	12.3	12.8	12.9	10.7	11.6	13.9	16.0	13.8	12.0	11.8	10.7	8.6	8.0	9.8	10.1	9.5	9.9	9.7	8.7	6-1
7-9	7.5	7.7	7.1	6.7	6.4	7.4	9.5	8.6	7.1	7.1	6.9	4.9	4.8	7.0	6.2	6.3	6.1	5.7	5.8	9-7
10-12	6.1	7.1	6.6	5.3	6.2	7.1	8.0	7.1	6.2	7.1	7.2	5.7	5.1	7.7	7.3	7.0	7.5	7.5	7.7	12-10
13+	44.0	43.9	43.7	41.7	44.2	42.0	40.0	40.0	41.1	42.2	41.6	39.3	42.4	45.5	46.4	43.9	48.2	46.0	41.9	+13
<b>Total</b>	<b>17.3</b>	<b>17.4</b>	<b>16.6</b>	<b>14.7</b>	<b>15.5</b>	<b>15.3</b>	<b>15.7</b>	<b>14.6</b>	<b>13.5</b>	<b>13.5</b>	<b>12.8</b>	<b>10.5</b>	<b>10.4</b>	<b>12.9</b>	<b>12.4</b>	<b>11.2</b>	<b>11.7</b>	<b>11.4</b>	<b>11.0</b>	المجموع

جدول 11: التوزيع النسبي للقوى العاملة المشاركة في فلسطين حسب الجنس وعدد السنوات الدراسية والعمر، 2013  
**Table 11: Percentage Distribution of Labour Force Participants in Palestine by Sex, Years of Schooling and Age, 2013**

Sex and Years of Schooling	Age							الجنس وعدد السنوات الدراسية
	المجموع Total	+65	64-55	54-45	44-35	34-25	24-15	
<b>Both Sexes</b>								<b>كلا الجنسين</b>
0	0.8	20.6	3.4	1.5	0.7	0.2	0.2	0
1-6	10.4	35.9	20.2	17.7	12.6	7.4	5.3	6-1
7-9	19.7	12.4	23.5	22.1	22.0	16.3	20.4	9-7
10-12	33.5	13.1	22.3	25.8	34.0	29.0	46.5	12-10
13+	35.6	18.0	30.6	32.9	30.7	47.1	27.6	+13
<b>Total</b>	<b>100</b>	<b>100</b>	<b>100</b>	<b>100</b>	<b>100</b>	<b>100</b>	<b>100</b>	<b>المجموع</b>
<b>Males</b>								<b>ذكور</b>
0	0.5	10.5	1.3	0.8	0.5	0.2	0.1	0
1-6	11.1	40.1	17.4	17.5	13.1	9.0	6.2	6-1
7-9	22.6	14.1	24.7	23.8	24.3	20.2	23.3	9-7
10-12	38.3	13.9	24.0	27.5	38.0	35.2	51.8	12-10
13+	27.5	21.4	32.6	30.4	24.1	35.4	18.6	+13
<b>Total</b>	<b>100</b>	<b>100</b>	<b>100</b>	<b>100</b>	<b>100</b>	<b>100</b>	<b>100</b>	<b>المجموع</b>
<b>Females</b>								<b>إناث</b>
0	2.4	66.7	14.2	4.6	1.6	0.3	0.6	0
1-6	7.4	16.7	34.1	18.5	11.0	2.3	0.3	6-1
7-9	7.9	4.7	17.3	14.3	13.1	3.8	3.7	9-7
10-12	13.7	9.5	13.9	17.8	18.0	8.9	16.2	12-10
13+	68.6	2.4	20.5	44.8	56.3	84.7	79.2	+13
<b>Total</b>	<b>100</b>	<b>100</b>	<b>100</b>	<b>100</b>	<b>100</b>	<b>100</b>	<b>100</b>	<b>المجموع</b>

جدول 12: التوزيع النسبي للقوى العاملة المشاركة في الضفة الغربية حسب الجنس وعدد السنوات الدراسية والعمر، 2013  
**Table 12: Percentage Distribution of Labour Force Participants in the West Bank by Sex, Years of Schooling and Age, 2013**

Sex and Years of Schooling	Age							الجنس وعدد السنوات الدراسية
	المجموع Total	+65	64-55	54-45	44-35	34-25	24-15	
<b>Both Sexes</b>								كلا الجنسين
0	0.9	18.8	3.6	1.6	0.6	0.2	0.2	0
1-6	10.5	39.9	22.7	17.7	12.7	7.4	4.4	6-1
7-9	21.0	13.8	24.9	21.9	24.1	18.2	20.7	9-7
10-12	36.0	10.7	21.8	28.5	36.9	31.4	49.5	12-10
13+	31.6	16.8	27.0	30.3	25.7	42.8	25.2	+13
<b>Total</b>	<b>100</b>	<b>100</b>	<b>100</b>	<b>100</b>	<b>100</b>	<b>100</b>	<b>100</b>	المجموع
<b>Males</b>								ذكور
0	0.4	9.9	1.4	0.5	0.4	0.2	0.1	0
1-6	10.8	43.2	19.2	16.9	12.5	8.7	5.0	6-1
7-9	23.8	15.3	26.7	23.1	26.5	22.4	23.3	9-7
10-12	40.9	12.2	24.2	31.2	41.6	37.6	54.0	12-10
13+	24.1	19.4	28.5	28.3	19.0	31.1	17.6	+13
<b>Total</b>	<b>100</b>	<b>100</b>	<b>100</b>	<b>100</b>	<b>100</b>	<b>100</b>	<b>100</b>	المجموع
<b>Females</b>								إناث
0	2.8	74.0	14.6	6.0	1.6	0.3	0.9	0
1-6	9.6	19.3	40.2	21.2	13.6	3.2	0.5	6-1
7-9	9.8	4.3	15.7	16.7	15.6	4.9	5.1	9-7
10-12	16.2	1.7	10.3	17.5	19.9	11.3	22.1	12-10
13+	61.6	0.7	19.2	38.6	49.3	80.3	71.4	+13
<b>Total</b>	<b>100</b>	<b>100</b>	<b>100</b>	<b>100</b>	<b>100</b>	<b>100</b>	<b>100</b>	المجموع

جدول 13: التوزيع النسبي للقوى العاملة المشاركة في قطاع غزة حسب الجنس وعدد السنوات الدراسية والعمر، 2013  
**Table 13: Percentage Distribution of Labour Force Participants in Gaza Strip by Sex, Years of Schooling and Age, 2013**

Sex and Years of Schooling	Age							الجنس وعدد السنوات الدراسية
	المجموع Total	+65	64-55	54-45	44-35	34-25	24-15	
<b>Both Sexes</b>								<b>كلا الجنسين</b>
0	0.8	28.0	3.1	1.2	0.8	0.3	0.1	0
1-6	10.1	19.6	14.2	17.5	12.5	7.3	7.3	6-1
7-9	17.3	6.6	20.3	22.5	17.8	13.2	19.9	9-7
10-12	28.7	22.8	23.4	19.9	28.0	25.0	40.7	12-10
13+	43.1	23.0	39.0	38.9	40.9	54.2	32.0	+13
<b>Total</b>	<b>100</b>	<b>100</b>	<b>100</b>	<b>100</b>	<b>100</b>	<b>100</b>	<b>100</b>	<b>المجموع</b>
<b>Males</b>								<b>ذكور</b>
0	0.6	13.6	1.1	1.3	0.7	0.3	0.2	0
1-6	11.7	23.4	13.0	18.7	14.2	9.3	8.6	6-1
7-9	20.4	7.4	20.1	25.1	20.1	16.8	23.4	9-7
10-12	33.4	23.2	23.6	20.0	31.2	31.2	47.3	12-10
13+	33.9	32.4	42.2	34.9	33.8	42.4	20.5	+13
<b>Total</b>	<b>100</b>	<b>100</b>	<b>100</b>	<b>100</b>	<b>100</b>	<b>100</b>	<b>100</b>	<b>المجموع</b>
<b>Females</b>								<b>إناث</b>
0	1.5	54.6	13.3	0.6	1.4	0.4	0.0	0
1-6	3.1	12.5	19.8	10.7	4.5	0.7	0.0	6-1
7-9	4.1	5.3	21.3	7.4	7.2	1.9	1.3	9-7
10-12	8.9	22.2	22.4	18.8	13.5	4.8	5.6	12-10
13+	82.4	5.4	23.2	62.5	73.4	92.2	93.1	+13
<b>Total</b>	<b>100</b>	<b>100</b>	<b>100</b>	<b>100</b>	<b>100</b>	<b>100</b>	<b>100</b>	<b>المجموع</b>

جدول 14: التوزيع النسبي للقوى العاملة المشاركة في فلسطين حسب الجنس والحالة الزوجية والعمر، 2013

Table 14: Percentage Distribution of Labour Force Participants in Palestine by Sex, Marital Status and Age, 2013

Sex and Marital Status	العمر							الجنس والحالة الزوجية
	المجموع Total	+65	64-55	54-45	44-35	34-25	24-15	
<b>Both Sexes</b>								<b>كلا الجنسين</b>
Never Married	32.1	1.6	2.3	3.6	5.4	27.6	86.1	لم يتزوج أبداً
Currently Married	66.6	87.8	94.7	94.5	93.0	71.4	13.6	متزوج حالياً
Other	1.3	10.6	3.0	1.9	1.6	1.0	0.3	أخرى
<b>Total</b>	<b>100</b>	<b>100</b>	<b>100</b>	<b>100</b>	<b>100</b>	<b>100</b>	<b>100</b>	<b>المجموع</b>
<b>Males</b>								<b>ذكور</b>
Never Married	32.2	0.3	0.4	0.8	2.2	26.9	89.1	لم يتزوج أبداً
Currently Married	67.4	96.2	99.1	98.9	97.3	72.7	10.9	متزوج حالياً
Other	0.4	3.5	0.5	0.3	0.5	0.4	-	أخرى
<b>Total</b>	<b>100</b>	<b>100</b>	<b>100</b>	<b>100</b>	<b>100</b>	<b>100</b>	<b>100</b>	<b>المجموع</b>
<b>Females</b>								<b>إناث</b>
Never Married	31.7	7.5	11.4	16.4	18.3	29.9	69.0	لم يتزوج أبداً
Currently Married	63.4	50.1	72.8	74.6	76.0	67.3	29.4	متزوج حالياً
Other	4.9	42.4	15.8	9.0	5.7	2.8	1.6	أخرى
<b>Total</b>	<b>100</b>	<b>100</b>	<b>100</b>	<b>100</b>	<b>100</b>	<b>100</b>	<b>100</b>	<b>المجموع</b>

جدول 15: التوزيع النسبي للقوى العاملة المشاركة في الضفة الغربية حسب الجنس والحالة الزوجية والعمر، 2013

Table 15: Percentage Distribution of Labour Force Participants in the West Bank by Sex, Marital Status and Age, 2013

Sex and Marital Status	العمر							الجنس والحالة الزوجية
	المجموع Total	+65	64-55	54-45	44-35	34-25	24-15	
<b>Both Sexes</b>								<b>كلا الجنسين</b>
Never Married	34.2	1.6	2.8	4.4	6.6	31.6	88.8	لم يتزوج أبداً
Currently Married	64.5	90.3	94.5	93.7	91.7	67.4	11.0	متزوج حالياً
Other	1.3	8.1	2.7	1.9	1.7	1.0	0.2	أخرى
<b>Total</b>	<b>100</b>	<b>100</b>	<b>100</b>	<b>100</b>	<b>100</b>	<b>100</b>	<b>100</b>	<b>المجموع</b>
<b>Males</b>								<b>ذكور</b>
Never Married	34.6	0.4	0.6	1.0	2.8	31.8	91.4	لم يتزوج أبداً
Currently Married	65.0	96.0	98.8	98.6	96.6	67.7	8.6	متزوج حالياً
Other	0.4	3.6	0.6	0.4	0.6	0.5	-	أخرى
<b>Total</b>	<b>100</b>	<b>100</b>	<b>100</b>	<b>100</b>	<b>100</b>	<b>100</b>	<b>100</b>	<b>المجموع</b>
<b>Females</b>								<b>إناث</b>
Never Married	32.9	8.8	13.5	18.3	20.3	30.9	72.9	لم يتزوج أبداً
Currently Married	62.3	55.7	73.2	73.7	73.7	66.4	26.0	متزوج حالياً
Other	4.8	35.5	13.3	8.0	6.0	2.7	1.1	أخرى
<b>Total</b>	<b>100</b>	<b>100</b>	<b>100</b>	<b>100</b>	<b>100</b>	<b>100</b>	<b>100</b>	<b>المجموع</b>

جدول 16: التوزيع النسبي للقوى العاملة المشاركة في قطاع غزة حسب الجنس والحالة الزوجية والعمر، 2013

Table 16: Percentage Distribution of Labour Force Participants in Gaza Strip by Sex, Marital Status and Age, 2013

Sex and Marital Status	Age							الجنس والحالة الزوجية
	المجموع Total	+65	64-55	54-45	44-35	34-25	24-15	
<b>Both Sexes</b>								<b>كلا الجنسين</b>
Never Married	28.1	1.9	1.1	1.8	3.1	21.1	80.9	لم يتزوج أبداً
Currently Married	70.7	77.5	95.0	96.2	95.7	78.0	18.7	متزوج حالياً
Other	1.2	20.6	3.9	2.0	1.2	0.9	0.4	أخرى
<b>Total</b>	<b>100</b>	<b>100</b>	<b>100</b>	<b>100</b>	<b>100</b>	<b>100</b>	<b>100</b>	<b>المجموع</b>
<b>Males</b>								<b>ذكور</b>
Never Married	27.8	0.0	0.0	0.2	0.9	18.8	84.3	لم يتزوج أبداً
Currently Married	71.9	97.3	99.7	99.4	98.7	80.9	15.6	متزوج حالياً
Other	0.3	2.7	0.3	0.4	0.4	0.3	0.1	أخرى
<b>Total</b>	<b>100</b>	<b>100</b>	<b>100</b>	<b>100</b>	<b>100</b>	<b>100</b>	<b>100</b>	<b>المجموع</b>
<b>Females</b>								<b>إناث</b>
Never Married	29.2	5.5	6.5	10.7	13.5	28.2	62.3	لم يتزوج أبداً
Currently Married	65.5	40.9	71.8	77.3	81.6	68.7	35.4	متزوج حالياً
Other	5.3	53.6	21.7	12.0	4.9	3.1	2.3	أخرى
<b>Total</b>	<b>100</b>	<b>100</b>	<b>100</b>	<b>100</b>	<b>100</b>	<b>100</b>	<b>100</b>	<b>المجموع</b>

جدول 17: نسبة القوى العاملة المشاركة من بين الأفراد 15 سنة فأكثر في فلسطين حسب الجنس والمحافظة، 1999-2013

Table 17: Labour Force Participation Rate of Persons Aged 15 Years and Above in Palestine by Sex and Governorate, 1999-2013

Sex and Governorate	2013	2012	2011	2010	2009	2008	2007	2006	2005	2004	2003	2002	2001	2000	1999	الجنس والمحافظة
<b>Both Sexes</b>																كلا الجنسين
Jenin	45.2	48.1	46.8	42.6	43.1	44.2	44.9	47.6	47.1	44.3	43.3	42.7	44.3	47.3	45.0	جنين
Tubas	49.5	54.0	50.8	46.3	45.2	41.3	42.0	44.8	46.2	45.6	44.8	39.8	42.5	44.5	46.2	طوباس
Tulkarm	46.9	42.7	41.8	39.7	39.8	37.7	44.3	44.1	43.1	43.6	39.4	39.5	37.6	44.8	43.2	طولكرم
Nablus	50.9	51.6	49.3	43.2	41.9	41.7	42.8	43.7	44.9	44.2	42.5	41.0	44.5	47.6	46.5	نابلس
Qalqiliya	49.8	47.6	44.8	42.5	43.9	42.1	44.7	45.6	44.8	44.5	46.6	43.7	41.6	44.0	41.5	قلقيلية
Salfit	45.9	45.6	48.2	47.0	42.8	43.2	45.0	45.6	44.9	49.5	47.2	46.0	43.1	44.0	41.0	سلفيت
Ramallah & Al-Bireh	43.8	44.8	45.3	43.0	43.2	43.0	43.6	43.5	40.9	41.1	40.6	38.6	37.4	40.1	39.9	رام الله والبيرة
Jericho & AL Aghwar	45.3	45.8	49.0	48.6	49.3	48.5	48.2	46.9	47.5	43.5	41.6	43.8	47.4	47.3	51.7	أريحا والأغوار
Jerusalem	30.5	32.7	37.8	39.0	40.0	39.8	39.2	38.6	36.6	37.8	37.5	35.5	37.6	39.1	39.0	القدس
Bethlehem	48.7	50.3	48.8	46.6	48.2	46.9	46.8	40.5	38.9	38.7	40.2	37.2	44.2	45.6	45.4	بيت لحم
Hebron	46.1	46.3	46.6	47.5	47.3	45.7	45.4	45.9	43.5	42.5	42.9	41.6	42.9	44.2	46.0	الخليل
<b>Total</b>	<b>45.0</b>	<b>45.5</b>	<b>45.5</b>	<b>43.7</b>	<b>43.8</b>	<b>43.0</b>	<b>43.7</b>	<b>43.8</b>	<b>42.5</b>	<b>42.2</b>	<b>41.5</b>	<b>39.8</b>	<b>41.3</b>	<b>43.8</b>	<b>42.8</b>	<b>المجموع</b>
<b>Males</b>																ذكور
Jenin	71.2	71.7	72.4	68.3	70.3	68.6	68.4	70.5	71.6	66.3	66.5	72.6	73.5	74.8	72.3	جنين
Tubas	75.2	76.3	71.9	69.3	72.0	67.1	65.2	67.7	69.8	70.3	66.9	66.4	69.8	71.1	71.5	طوباس
Tulkarm	71.4	66.9	66.5	62.9	64.2	62.2	72.0	69.7	69.0	65.9	60.9	59.2	60.2	72.6	70.1	طولكرم
Nablus	77.0	78.3	75.6	69.1	67.4	67.3	68.7	69.1	71.1	70.3	69.3	66.4	72.8	75.4	76.4	نابلس
Qalqiliya	76.4	74.8	68.9	67.2	69.5	65.7	69.7	70.9	70.6	66.8	68.6	69.4	68.5	73.1	71.9	قلقيلية
Salfit	70.4	67.7	69.8	69.7	67.8	66.1	68.7	69.8	67.5	71.0	69.6	69.2	71.4	72.4	69.5	سلفيت
Ramallah & Al-Bireh	69.5	71.0	69.7	67.1	66.2	66.3	68.0	66.4	64.8	65.8	66.2	61.9	64.7	68.1	68.0	رام الله والبيرة
Jericho & AL Aghwar	75.3	73.5	76.5	73.4	77.0	77.4	78.0	77.6	78.1	78.5	75.0	74.7	75.9	78.0	81.8	أريحا والأغوار
Jerusalem	55.9	58.8	66.5	68.4	67.6	66.9	64.9	65.7	64.4	64.8	65.8	64.3	66.9	67.5	68.3	القدس
Bethlehem	72.3	72.9	72.9	71.6	73.1	70.9	69.6	66.1	66.3	66.5	67.8	61.5	72.3	74.5	71.5	بيت لحم
Hebron	74.3	74.5	73.7	73.9	73.3	71.0	69.6	70.7	69.2	69.2	70.0	70.4	72.8	75.6	77.2	الخليل
<b>Total</b>	<b>71.3</b>	<b>71.4</b>	<b>71.4</b>	<b>69.5</b>	<b>69.5</b>	<b>68.1</b>	<b>68.6</b>	<b>68.8</b>	<b>68.4</b>	<b>67.6</b>	<b>67.5</b>	<b>66.2</b>	<b>69.6</b>	<b>72.6</b>	<b>70.9</b>	<b>المجموع</b>

جدول 17 (تابع): نسبة القوى العاملة المشاركة من بين الأفراد 15 سنة فأكثر في فلسطين حسب الجنس والمحافظة، 2013-1999

Table 17 (Cont.): Labour Force Participation Rate of Persons Aged 15 Years and Above in Palestine by Sex and Governorate, 1999-2013

Sex and Governorate	2013	2012	2011	2010	2009	2008	2007	2006	2005	2004	2003	2002	2001	2000	1999	الجنس والمحافظة
<b>Females</b>																إناث
Jenin	17.7	22.8	20.8	17.4	16.4	19.1	20.8	23.5	21.6	21.1	18.0	11.2	12.7	18.0	16.6	جنين
Tubas	24.9	31.5	30.0	24.6	19.8	16.7	18.0	21.2	22.3	19.7	23.7	13.1	14.6	17.1	17.9	طوباس
Tulkarm	21.4	16.6	15.2	14.4	14.9	12.6	15.9	18.4	16.8	19.8	15.9	18.0	14.3	16.6	16.2	طولكرم
Nablus	23.3	24.2	22.7	16.4	15.9	15.9	17.0	18.0	17.9	18.1	15.8	14.4	15.3	18.8	17.2	نابلس
Qalqiliya	22.3	18.6	18.1	14.9	16.3	17.0	18.3	18.9	17.7	22.0	23.7	17.3	13.5	14.3	11.9	قلقيلية
Salfit	19.8	21.5	26.2	23.6	16.1	18.4	20.3	21.1	22.2	26.8	24.3	22.4	15.6	16.1	10.7	سلفيت
Ramallah & Al-Bireh	18.0	19.2	21.2	19.8	20.8	19.8	19.6	21.0	17.3	16.3	15.3	15.6	9.5	12.0	12.9	رام الله والبيرة
Jericho & AL Aghwar	16.9	19.5	21.5	22.2	22.3	20.9	20.3	17.5	18.2	11.4	11.6	15.2	20.7	17.3	21.5	أريحا والأغوار
Jerusalem	6.9	7.6	8.7	8.9	11.4	12.5	13.3	11.2	8.0	9.9	8.7	6.6	8.0	10.1	9.3	القدس
Bethlehem	22.3	26.9	24.7	21.7	23.7	23.4	23.3	13.5	10.8	10.2	11.9	10.3	12.9	14.7	17.9	بيت لحم
Hebron	17.0	16.9	18.2	19.6	19.3	18.5	19.6	19.3	16.1	14.3	14.1	11.6	12.5	11.5	13.7	الخليل
<b>Total</b>	<b>18.0</b>	<b>18.9</b>	<b>19.0</b>	<b>17.2</b>	<b>17.4</b>	<b>17.3</b>	<b>18.3</b>	<b>18.1</b>	<b>15.9</b>	<b>15.9</b>	<b>14.8</b>	<b>12.6</b>	<b>12.1</b>	<b>14.1</b>	<b>14.2</b>	المجموع



جدول 17 (تابع): نسبة القوى العاملة المشاركة من بين الأفراد 15 سنة فأكثر في فلسطين حسب الجنس والمحافظة، 1999-2013

Table 17 (Cont.): Labour Force Participation Rate of Persons Aged 15 Years and Above in Palestine by Sex and Governorate, 1999-2013

Sex and Governorate	2013	2012	2011	2010	2009	2008	2007	2006	2005	2004	2003	2002	2001	2000	1999	الجنس والمحافظة
<b>Both Sexes</b>																كلا الجنسين
North Gaza	39.7	38.1	37.6	33.9	36.2	39.4	36.2	35.7	36.5	36.4	38.1	34.1	32.4	37.2	37.3	شمال غزة
Gaza	40.2	39.8	37.6	35.1	36.4	36.4	36.7	36.5	37.1	37.1	37.3	34.5	33.5	37.2	37.9	غزة
Dier Al-Balah	40.5	39.9	38.4	38.2	38.7	38.5	37.0	36.8	37.9	37.6	36.8	34.6	32.5	37.2	37.2	دير البلح
Khanyunis	42.6	41.4	39.9	38.4	39.3	38.4	41.9	36.4	35.9	35.4	38.1	33.6	33.2	37.5	38.4	خانيونس
Rafah	44.8	42.8	39.9	38.7	38.8	39.7	38.7	33.0	33.7	32.9	35.1	34.1	33.8	38.5	39.4	رفح
<b>Total</b>	<b>41.2</b>	<b>40.1</b>	<b>38.4</b>	<b>36.4</b>	<b>37.6</b>	<b>38.1</b>	<b>37.9</b>	<b>36.0</b>	<b>36.5</b>	<b>36.2</b>	<b>37.3</b>	<b>34.2</b>	<b>33.2</b>	<b>37.4</b>	<b>38.1</b>	المجموع
<b>Males</b>																ذكور
North Gaza	65.4	63.8	64.1	59.0	61.6	65.2	62.5	61.9	64.7	63.9	64.9	61.4	59.0	63.4	66.4	شمال غزة
Gaza	65.2	66.0	63.4	60.6	61.2	63.4	66.2	67.1	65.7	65.1	66.5	61.8	60.4	66.0	69.6	غزة
Dier Al-Balah	64.6	63.0	63.8	62.8	60.2	61.9	62.4	62.0	61.1	61.3	63.7	60.7	56.6	61.6	63.7	دير البلح
Khanyunis	66.3	65.9	65.5	66.0	64.9	64.6	65.7	61.4	61.6	60.9	62.8	60.4	57.2	60.4	66.8	خانيونس
Rafah	69.3	65.1	62.8	64.3	66.1	64.7	62.1	57.0	57.8	57.3	62.4	61.7	56.9	63.4	67.9	رفح
<b>Total</b>	<b>65.8</b>	<b>65.0</b>	<b>63.9</b>	<b>62.1</b>	<b>62.5</b>	<b>63.9</b>	<b>64.4</b>	<b>63.0</b>	<b>63.1</b>	<b>62.6</b>	<b>64.6</b>	<b>61.2</b>	<b>58.5</b>	<b>63.4</b>	<b>66.7</b>	المجموع
<b>Females</b>																إناث
North Gaza	13.2	11.9	11.3	8.7	10.2	12.5	8.2	7.8	7.4	8.0	10.3	6.8	6.5	10.8	7.9	شمال غزة
Gaza	14.5	12.7	10.4	8.2	10.8	8.6	7.0	6.4	8.0	8.4	6.8	5.5	6.0	7.8	6.8	غزة
Dier Al-Balah	16.9	16.6	13.1	13.4	17.0	15.2	12.3	11.8	14.1	13.6	10.9	8.5	7.8	12.1	10.4	دير البلح
Khanyunis	18.3	16.8	14.1	10.7	12.4	11.8	17.1	9.0	9.0	8.4	11.7	5.9	7.7	13.3	10.5	خانيونس
Rafah	19.6	19.5	16.3	13.6	12.5	14.3	14.6	7.7	8.6	8.1	8.3	6.7	8.8	12.2	10.8	رفح
<b>Total</b>	<b>16.0</b>	<b>14.7</b>	<b>12.4</b>	<b>10.2</b>	<b>12.2</b>	<b>11.7</b>	<b>11.0</b>	<b>8.1</b>	<b>9.1</b>	<b>9.1</b>	<b>9.2</b>	<b>6.4</b>	<b>7.0</b>	<b>10.6</b>	<b>8.8</b>	المجموع
<b>Palestine</b>																فلسطين
<b>Both Sexes</b>	<b>43.6</b>	<b>43.6</b>	<b>43.0</b>	<b>41.1</b>	<b>41.6</b>	<b>41.2</b>	<b>41.7</b>	<b>41.0</b>	<b>40.4</b>	<b>40.1</b>	<b>40.0</b>	<b>37.9</b>	<b>38.5</b>	<b>41.6</b>	<b>41.2</b>	كلا الجنسين
Males	69.3	69.1	68.7	66.8	67.0	66.6	67.1	66.7	66.5	65.9	66.5	64.5	65.8	69.5	69.5	ذكور
Females	17.3	17.4	16.6	14.7	15.5	15.3	15.7	14.6	13.5	13.5	12.8	10.5	10.4	12.9	12.4	إناث

## جدول 18: معدل البطالة من بين المشاركين في القوى العاملة في فلسطين حسب الجنس والمحافظة، 1999-2013

Table 18: Unemployment Rate Among labour Force Participants in Palestine by Sex and Governorate, 1999-2013

Sex and Governorate	2013	2012	2011	2010	2009	2008	2007	2006	2005	2004	2003	2002	2001	2000	1999	الجنس والمحافظة
<b>Both Sexes</b>																كلا الجنسين
Jenin	18.9	15.0	13.5	15.4	18.8	22.6	18.9	23.0	25.1	28.3	35.0	44.6	36.7	16.4	12.5	جنين
Tubas	16.0	15.6	15.0	11.8	13.3	16.8	20.0	19.5	20.0	21.7	24.5	39.1	30.4	15.7	11.1	طوباس
Tulkarm	16.5	27.7	22.2	22.3	21.8	22.4	20.4	21.8	21.7	22.1	24.5	23.5	20.5	16.5	13.8	طولكرم
Nablus	14.6	14.6	14.8	13.7	12.9	15.6	15.5	17.5	17.9	20.5	25.4	29.2	22.7	11.1	9.2	نابلس
Qalqiliya	13.8	21.5	21.8	19.8	23.4	23.4	16.3	16.3	20.7	21.9	22.5	26.9	32.3	17.5	13.5	قلقيلية
Salfit	19.3	17.9	16.0	15.2	15.7	19.3	18.8	17.4	21.2	18.8	23.0	28.8	40.4	17.8	13.9	سلفيت
Ramallah & Al-Bireh	16.3	17.4	16.4	16.1	17.1	17.1	16.0	16.2	15.6	19.8	20.3	25.7	25.8	9.5	5.9	رام الله والبيرة
Jericho & AL Aghwar	15.6	18.4	13.3	12.7	8.0	9.8	9.7	14.4	13.1	12.8	9.3	10.8	11.1	7.2	6.1	أريحا والأغوار
Jerusalem	17.6	17.8	13.2	11.9	11.8	12.2	14.4	13.9	17.5	23.7	23.0	28.6	15.9	11.7	9.8	القدس
Bethlehem	20.8	20.2	19.2	21.2	20.2	20.9	17.4	13.7	13.4	20.9	18.1	20.3	11.2	9.6	12.0	بيت لحم
Hebron	23.9	22.3	21.0	21.4	22.5	25.9	22.1	23.1	25.9	25.1	22.0	26.3	15.8	10.5	6.4	الخليل
<b>Total</b>	<b>18.6</b>	<b>19.0</b>	<b>17.3</b>	<b>17.2</b>	<b>17.8</b>	<b>19.7</b>	<b>17.9</b>	<b>18.8</b>	<b>20.4</b>	<b>22.8</b>	<b>23.7</b>	<b>28.2</b>	<b>21.6</b>	<b>12.2</b>	<b>9.6</b>	المجموع
<b>Males</b>																ذكور
Jenin	16.3	13.1	12.4	15.5	18.7	24.7	20.3	23.5	25.7	30.7	39.0	48.2	40.9	18.4	13.7	جنين
Tubas	13.2	13.9	14.2	11.5	11.4	16.7	20.3	17.5	18.3	22.9	27.0	41.8	33.6	16.3	10.9	طوباس
Tulkarm	14.0	26.1	20.8	20.1	18.6	20.1	19.4	21.6	21.4	22.8	26.9	25.9	22.3	17.3	13.8	طولكرم
Nablus	11.9	10.7	11.9	13.7	12.9	15.0	15.4	16.9	16.8	20.0	25.9	30.7	23.0	10.2	8.0	نابلس
Qalqiliya	11.9	20.3	20.3	18.6	20.4	22.7	16.9	16.1	21.2	24.2	27.1	30.8	36.7	18.2	14.4	قلقيلية
Salfit	17.6	13.8	13.9	12.8	14.2	18.8	18.2	18.2	22.1	21.7	27.3	34.4	47.0	18.8	13.3	سلفيت
Ramallah & Al-Bireh	15.8	16.7	15.6	15.5	17.3	17.5	15.7	15.4	16.2	20.8	21.8	28.1	28.4	9.9	5.3	رام الله والبيرة
Jericho & AL Aghwar	13.9	15.6	12.0	13.3	8.7	10.0	7.8	14.9	13.0	12.3	9.2	11.6	12.8	7.9	6.6	أريحا والأغوار
Jerusalem	16.9	17.5	12.1	11.1	11.5	12.7	15.4	14.8	18.3	25.1	24.3	31.0	17.2	12.4	9.6	القدس
Bethlehem	19.9	20.4	18.4	20.3	20.5	23.2	18.8	13.8	14.2	23.2	19.8	22.7	12.1	10.4	12.7	بيت لحم
Hebron	21.7	20.6	19.8	21.1	23.4	27.8	23.9	24.9	27.9	27.6	23.3	28.7	17.0	10.5	5.4	الخليل
<b>Total</b>	<b>16.8</b>	<b>17.3</b>	<b>15.9</b>	<b>16.6</b>	<b>17.5</b>	<b>20.4</b>	<b>18.5</b>	<b>19.1</b>	<b>20.8</b>	<b>24.3</b>	<b>25.5</b>	<b>30.8</b>	<b>23.4</b>	<b>12.6</b>	<b>9.4</b>	المجموع

جدول 18 (تابع): معدل البطالة من بين المشاركين في القوى العاملة في فلسطين حسب الجنس والمحافظة، 1999-2013

Table 18 (Cont.): Unemployment Rate Among labour Force Participants in Palestine by Sex and Governorate, 1999-2013

Sex and Governorate	2013	2012	2011	2010	2009	2008	2007	2006	2005	2004	2003	2002	2001	2000	1999	الجنس والمحافظة
<b>Females</b>																إناث
Jenin	30.3	21.5	17.4	15.1	19.0	14.6	14.1	21.3	23.2	20.4	19.1	20.1	10.1	7.2	7.4	جنين
Tubas	24.1	20.0	17.1	12.8	20.0	17.0	18.8	25.9	25.4	17.2	17.8	25.3	14.6	13.4	11.7	طوباس
Tulkarm	25.2	35.0	28.6	32.5	36.0	34.1	25.5	22.4	22.6	19.5	14.4	14.7	12.9	13.1	13.5	طولكرم
Nablus	23.8	27.6	24.6	13.7	12.8	18.3	16.2	19.8	22.6	22.4	23.2	22.0	21.1	14.5	14.2	نابلس
Qalqiliya	20.5	26.6	27.8	25.8	37.2	26.2	13.9	17.1	18.8	14.7	8.6	10.7	9.1	13.4	7.7	قلقيلية
Salfit	25.6	32.3	21.9	22.4	22.7	21.3	21.0	14.7	18.4	10.8	10.3	11.2	11.3	13.6	17.5	سلفيت
Ramallah & Al-Bireh	18.0	20.1	19.0	18.2	16.3	15.8	17.0	18.8	13.7	15.9	13.6	16.3	7.9	7.1	8.8	رام الله والبيرة
Jericho & AL Aghwar	22.9	28.2	18.1	10.8	5.9	9.4	16.9	12.2	13.8	15.7	9.9	6.8	5.4	3.9	4.0	أريحا والأغوار
Jerusalem	23.0	19.9	22.0	17.7	13.6	9.5	9.1	8.3	10.9	14.3	12.7	5.3	4.9	6.5	11.9	القدس
Bethlehem	23.9	19.7	21.5	24.1	19.5	14.0	13.3	13.4	8.4	5.6	8.8	4.4	5.4	5.6	8.7	بيت لحم
Hebron	33.9	30.3	26.1	22.5	18.9	18.4	15.5	16.3	16.6	12.8	14.9	10.9	9.2	10.4	12.1	الخليل
<b>Total</b>	<b>25.9</b>	<b>25.3</b>	<b>22.6</b>	<b>19.7</b>	<b>18.8</b>	<b>17.1</b>	<b>15.5</b>	<b>17.6</b>	<b>18.2</b>	<b>16.5</b>	<b>15.4</b>	<b>14.0</b>	<b>10.7</b>	<b>9.9</b>	<b>10.7</b>	المجموع

جدول 18 (تابع): معدل البطالة من بين المشاركين في القوى العاملة في فلسطين حسب الجنس والمحافظة، 1999-2013

Table 18 (Cont.): Unemployment Rate Among labour Force Participants in Palestine by Sex and Governorate, 1999-2013

Sex and Governorate	2013	2012	2011	2010	2009	2008	2007	2006	2005	2004	2003	2002	2001	2000	1999	الجنس والمحافظة
<b>Both Sexes</b>																كلا الجنسين
North Gaza	32.0	32.8	28.5	35.8	36.6	39.2	31.5	39.0	33.6	36.6	27.6	36.9	34.7	16.3	14.8	شمال غزة
Gaza	29.5	28.3	26.4	34.5	34.4	38.3	25.1	33.2	26.7	32.7	27.7	36.1	32.4	17.5	13.3	غزة
Dier Al-Balah	31.0	30.7	26.1	39.0	35.2	42.7	32.3	34.9	35.0	36.8	31.4	39.8	34.1	22.5	22.6	دير البلح
Khanyunis	36.3	33.0	32.0	44.7	49.3	46.9	34.3	36.0	31.1	38.2	31.9	38.3	36.2	20.4	19.4	خانيونس
Rafah	37.5	32.8	33.0	36.4	38.4	35.7	28.5	30.1	29.0	35.1	28.1	40.9	34.4	19.3	19.2	رفح
<b>Total</b>	<b>32.6</b>	<b>31.0</b>	<b>28.7</b>	<b>37.8</b>	<b>38.6</b>	<b>40.6</b>	<b>29.7</b>	<b>34.8</b>	<b>30.3</b>	<b>35.3</b>	<b>29.1</b>	<b>37.9</b>	<b>34.0</b>	<b>18.9</b>	<b>16.9</b>	المجموع
<b>Males</b>																ذكور
North Gaza	28.0	29.9	25.8	34.9	35.7	39.8	31.8	39.7	33.9	37.5	27.7	38.6	36.4	17.0	14.4	شمال غزة
Gaza	24.8	23.9	24.4	34.0	33.6	37.3	23.7	33.2	25.5	32.9	27.3	36.6	33.7	17.1	12.4	غزة
Dier Al-Balah	22.5	24.4	22.5	38.5	32.1	41.8	33.6	35.9	33.6	36.6	31.1	40.0	34.4	21.8	22.1	دير البلح
Khanyunis	33.1	29.6	28.3	41.5	47.9	47.9	36.6	36.2	31.2	39.6	34.3	39.6	37.6	21.5	20.1	خانيونس
Rafah	32.9	28.6	29.4	32.4	36.8	34.0	27.7	30.3	28.8	36.2	29.1	42.7	35.2	19.4	19.8	رفح
<b>Total</b>	<b>27.8</b>	<b>26.8</b>	<b>25.8</b>	<b>36.2</b>	<b>37.3</b>	<b>40.2</b>	<b>29.7</b>	<b>35.1</b>	<b>29.6</b>	<b>35.8</b>	<b>29.5</b>	<b>38.9</b>	<b>35.2</b>	<b>18.9</b>	<b>16.7</b>	المجموع
<b>Females</b>																إناث
North Gaza	52.5	48.8	43.1	42.2	42.2	36.0	29.6	32.8	30.5	29.8	27.1	21.2	19.9	12.4	18.1	شمال غزة
Gaza	51.4	52.1	39.3	38.8	39.3	46.1	38.0	33.5	37.4	31.6	32.0	29.8	18.4	20.9	21.8	غزة
Dier Al-Balah	62.9	54.9	43.2	41.4	46.6	46.5	25.9	29.9	41.2	37.6	32.9	38.1	32.3	26.4	25.6	دير البلح
Khanyunis	48.1	46.2	49.6	64.0	57.1	41.7	25.1	34.5	30.7	27.3	18.6	24.0	24.8	15.3	15.3	خانيونس
Rafah	54.0	47.5	46.9	55.1	46.0	43.3	31.6	28.7	29.9	27.2	20.7	23.7	28.6	18.7	15.3	رفح
<b>Total</b>	<b>53.1</b>	<b>50.1</b>	<b>44.0</b>	<b>47.8</b>	<b>45.8</b>	<b>42.8</b>	<b>29.7</b>	<b>32.2</b>	<b>35.2</b>	<b>31.4</b>	<b>26.6</b>	<b>28.0</b>	<b>23.8</b>	<b>18.7</b>	<b>19.1</b>	المجموع
<b>Palestine</b>																فلسطين
<b>Both Sexes</b>	<b>23.4</b>	<b>23.0</b>	<b>20.9</b>	<b>23.7</b>	<b>24.5</b>	<b>26.6</b>	<b>21.7</b>	<b>23.7</b>	<b>23.5</b>	<b>26.8</b>	<b>25.5</b>	<b>31.2</b>	<b>25.3</b>	<b>14.3</b>	<b>12.0</b>	كلا الجنسين
Males	20.6	20.5	19.2	23.1	24.1	27.2	22.3	24.4	23.8	28.1	26.8	33.5	27.1	14.6	11.8	ذكور
Females	35.0	32.9	28.4	26.8	26.4	24.2	19.1	20.5	22.2	20.0	18.2	17.0	13.8	12.4	12.8	إناث

جدول 19: نسبة المشاركة في القوى العاملة ومعدل البطالة للأفراد 15 سنة فأكثر في فلسطين حسب المنطقة وحالة اللجوء ونوع التجمع السكاني والجنس، 2013

Table 19: Labour Force Participation Rate and Unemployment Rate of Persons Aged 15 Years and Above in Palestine by Region, Refugee Status, Type of locality and Sex, 2013

Region, Refugee Status and Type of locality	معدل البطالة Unemployment Rate			نسبة المشاركة Labour Force Participation			المنطقة وحالة اللجوء ونوع التجمع السكاني
	المجموع Total	إناث Females	ذكور Males	المجموع Total	إناث Females	ذكور Males	
<b>Region and Refugee Status</b>							المنطقة وحالة اللجوء
<b>Palestine</b>							فلسطين
Refugee	28.3	43.6	24.5	42.8	17.3	67.9	لاجئ
Non-Refugee	20.1	29.0	18.0	44.2	17.2	70.3	غير لاجئ
<b>Total</b>	<b>23.4</b>	<b>35.0</b>	<b>20.6</b>	<b>43.6</b>	<b>17.3</b>	<b>69.3</b>	المجموع
<b>West Bank</b>							الضفة الغربية
Refugee	21.2	28.6	19.4	45.4	18.0	71.9	لاجئ
Non-Refugee	17.7	25.0	15.8	44.8	18.0	71.1	غير لاجئ
<b>Total</b>	<b>18.6</b>	<b>25.9</b>	<b>16.8</b>	<b>45.0</b>	<b>18.0</b>	<b>71.3</b>	المجموع
<b>Gaza Strip</b>							قطاع غزة
Refugee	33.7	54.5	28.3	41.0	16.9	65.1	لاجئ
Non-Refugee	30.4	49.6	26.7	41.4	14.0	67.3	غير لاجئ
<b>Total</b>	<b>32.6</b>	<b>53.1</b>	<b>27.8</b>	<b>41.2</b>	<b>16.0</b>	<b>65.8</b>	المجموع
<b>Region and Type of locality</b>							المنطقة ونوع التجمع السكاني
<b>Palestine</b>							فلسطين
Urban	23.8	36.4	20.8	43.1	16.8	68.9	حضر
Rural	18.2	23.4	16.8	46.6	19.8	72.4	ريف
Refugee Camps	31.5	50.4	26.9	41.9	16.6	66.7	مخيمات اللاجئين
<b>Total</b>	<b>23.4</b>	<b>35.0</b>	<b>20.6</b>	<b>43.6</b>	<b>17.3</b>	<b>69.3</b>	المجموع
<b>West Bank</b>							الضفة الغربية
Urban	18.6	26.9	16.6	44.4	17.5	70.7	حضر
Rural	17.6	23.1	16.2	47.0	19.9	72.9	ريف
Refugee Camps	23.3	29.1	22.1	43.5	15.7	69.9	مخيمات اللاجئين
<b>Total</b>	<b>18.6</b>	<b>25.9</b>	<b>16.8</b>	<b>45.0</b>	<b>18.0</b>	<b>71.3</b>	المجموع
<b>Gaza Strip</b>							قطاع غزة
Urban	31.9	51.8	27.2	41.3	15.7	66.2	حضر
Rural	29.4	29.5	29.4	40.5	16.9	62.8	ريف
Refugee Camps	37.1	62.9	30.3	40.8	17.1	64.5	مخيمات اللاجئين
<b>Total</b>	<b>32.6</b>	<b>53.1</b>	<b>27.8</b>	<b>41.2</b>	<b>16.0</b>	<b>65.8</b>	المجموع

جدول 20: التوزيع النسبي للعاملين من فلسطين حسب المنطقة والجنس ومكان العمل، 1995 - 2013

Table 20: Percentage Distribution of Employed Persons From Palestine by Region, Sex and Place of Work , 1995-2013

Years and Region	الجنس ومكان العمل												السنوات والمنطقة
	Sex and Place of Work				الجنس ومكان العمل				الجنس ومكان العمل				
	Females		إناث		Males		ذكور		Both Sexes		كلا الجنسين		
المجموع	إسرائيل والمستوطنات	قطاع غزة	الضفة الغربية	المجموع	إسرائيل والمستوطنات	قطاع غزة	الضفة الغربية	المجموع	إسرائيل والمستوطنات	قطاع غزة	الضفة الغربية		
Total	Israel and Settlements	Gaza Strip	West Bank	Total	Israel and Settlements	Gaza Strip	West Bank	Total	Israel and Settlements	Gaza Strip	West Bank		
<b>1995</b>													<b>1995</b>
West Bank	100	5.4	0.0	94.6	100	23.0	0.1	76.9	100	20.2	0.1	79.7	الضفة الغربية
Gaza Strip	100	0.5	99.5	0.5	100	3.7	96.0	0.3	100	3.3	96.4	0.3	قطاع غزة
<b>Palestine</b>	<b>100</b>	<b>4.6</b>	<b>17.0</b>	<b>78.4</b>	<b>100</b>	<b>18.1</b>	<b>24.2</b>	<b>57.6</b>	<b>100</b>	<b>16.2</b>	<b>23.2</b>	<b>60.6</b>	<b>فلسطين</b>
<b>1996</b>													<b>1996</b>
West Bank	100	2.8	0.0	97.2	100	19.3	0.0	80.7	100	16.6	0.0	83.4	الضفة الغربية
Gaza Strip	100	0.2	99.3	0.5	100	9.0	90.4	0.6	100	8.1	91.3	0.6	قطاع غزة
<b>Palestine</b>	<b>100</b>	<b>2.3</b>	<b>19.6</b>	<b>78.1</b>	<b>100</b>	<b>16.1</b>	<b>27.8</b>	<b>56.1</b>	<b>100</b>	<b>14.1</b>	<b>26.6</b>	<b>59.3</b>	<b>فلسطين</b>
<b>1997</b>													<b>1997</b>
West Bank	100	2.8	0.0	97.2	100	19.2	0.0	80.8	100	16.5	0.0	83.5	الضفة الغربية
Gaza Strip	100	0.2	99.3	0.5	100	9.1	90.3	0.6	100	8.3	91.1	0.6	قطاع غزة
<b>Palestine</b>	<b>100</b>	<b>2.4</b>	<b>15.6</b>	<b>82.0</b>	<b>100</b>	<b>16.6</b>	<b>22.8</b>	<b>60.5</b>	<b>100</b>	<b>14.5</b>	<b>21.8</b>	<b>63.7</b>	<b>فلسطين</b>
<b>1998</b>													<b>1998</b>
West Bank	100	4.0	0.4	95.6	100	27.7	0.2	72.1	100	24.0	0.2	75.8	الضفة الغربية
Gaza Strip	100	0.3	99.5	0.2	100	17.0	82.7	0.3	100	15.7	83.9	0.3	قطاع غزة
<b>Palestine</b>	<b>100</b>	<b>3.4</b>	<b>16.3</b>	<b>80.3</b>	<b>100</b>	<b>24.5</b>	<b>25.1</b>	<b>50.4</b>	<b>100</b>	<b>21.7</b>	<b>23.9</b>	<b>54.4</b>	<b>فلسطين</b>
<b>1999</b>													<b>1999</b>
West Bank	100	3.1	0.1	96.8	100	29.1	0.1	70.8	100	24.9	0.1	75.0	الضفة الغربية
Gaza Strip	100	0.7	98.9	0.4	100	17.6	81.7	0.7	100	15.7	83.6	0.7	قطاع غزة
<b>Palestine</b>	<b>100</b>	<b>2.6</b>	<b>22.8</b>	<b>74.6</b>	<b>100</b>	<b>25.5</b>	<b>25.8</b>	<b>48.7</b>	<b>100</b>	<b>22.1</b>	<b>25.4</b>	<b>52.5</b>	<b>فلسطين</b>

جدول 20 (تابع): التوزيع النسبي للعاملين من فلسطين حسب المنطقة والجنس ومكان العمل، 1995 - 2013

Table 20 (Cont.): Percentage Distribution of Employed Persons From Palestine by Region, Sex and Place of Work , 1995-2013

Years and Region	الجنس ومكان العمل											السنوات والمنطقة	
	Sex and Place of Work				الجنس ومكان العمل				كلا الجنسين				
	Females		إناث		Males		ذكور		Both Sex				
المجموع	إسرائيل والمستوطنات	قطاع غزة	الضفة الغربية	المجموع	إسرائيل والمستوطنات	قطاع غزة	الضفة الغربية	المجموع	إسرائيل والمستوطنات	قطاع غزة	الضفة الغربية		
Total	Israel and Settlements	Gaza Strip	West Bank	Total	Israel and Settlements	Gaza Strip	West Bank	Total	Israel and Settlements	Gaza Strip	West Bank		
<b>2000</b>												<b>2000</b>	
West Bank	100	2.2	0.0	97.8	100	25.1	0.0	74.9	100	21.4	0.0	78.6	الضفة الغربية
Gaza Strip	100	0.3	99.4	0.2	100	14.6	81.9	3.5	100	12.6	84.4	3.0	قطاع غزة
<b>Palestine</b>	<b>100</b>	<b>1.7</b>	<b>26.2</b>	<b>72.1</b>	<b>100</b>	<b>22.0</b>	<b>24.6</b>	<b>53.4</b>	<b>100</b>	<b>18.8</b>	<b>24.8</b>	<b>56.4</b>	<b>فلسطين</b>
<b>2001</b>												<b>2001</b>	
West Bank	100	2.1	0.0	97.9	100	19.2	0.0	80.8	100	16.4	0.0	83.6	الضفة الغربية
Gaza Strip	100	0.0	100.0	0.0	100	2.1	95.6	2.3	100	1.8	96.1	2.1	قطاع غزة
<b>Palestine</b>	<b>100</b>	<b>1.7</b>	<b>20.8</b>	<b>77.5</b>	<b>100</b>	<b>14.5</b>	<b>26.2</b>	<b>59.3</b>	<b>100</b>	<b>12.5</b>	<b>25.4</b>	<b>62.1</b>	<b>فلسطين</b>
<b>2002</b>												<b>2002</b>	
West Bank	100	1.9	0.0	98.1	100	14.3	0.0	85.7	100	12.0	0.0	88.0	الضفة الغربية
Gaza Strip	100	0.0	100.0	0.0	100	2.8	96.4	0.8	100	2.5	96.8	0.7	قطاع غزة
<b>Palestine</b>	<b>100</b>	<b>1.5</b>	<b>18.6</b>	<b>79.9</b>	<b>100</b>	<b>10.8</b>	<b>29.3</b>	<b>59.9</b>	<b>100</b>	<b>9.3</b>	<b>27.5</b>	<b>63.2</b>	<b>فلسطين</b>
<b>2003</b>												<b>2003</b>	
West Bank	100	2.1	0.0	97.9	100	13.4	0.0	86.6	100	11.2	0.0	88.8	الضفة الغربية
Gaza Strip	100	0.0	99.8	0.2	100	3.5	96.5	0.0	100	3.1	96.9	0.0	قطاع غزة
<b>Palestine</b>	<b>100</b>	<b>1.6</b>	<b>22.4</b>	<b>76.0</b>	<b>100</b>	<b>10.2</b>	<b>31.6</b>	<b>58.2</b>	<b>100</b>	<b>8.7</b>	<b>30.0</b>	<b>61.3</b>	<b>فلسطين</b>
<b>2004</b>												<b>2004</b>	
West Bank	100	1.4	0.0	98.6	100	13.1	0.0	86.9	100	10.7	0.0	89.3	الضفة الغربية
Gaza Strip	100	0.0	100.0	0.0	100	1.3	98.7	0.0	100	1.1	98.9	0.0	قطاع غزة
<b>Palestine</b>	<b>100</b>	<b>1.1</b>	<b>20.2</b>	<b>78.7</b>	<b>100</b>	<b>9.6</b>	<b>29.4</b>	<b>61.0</b>	<b>100</b>	<b>8.0</b>	<b>27.8</b>	<b>64.2</b>	<b>فلسطين</b>

جدول 20 (تابع): التوزيع النسبي للعاملين من فلسطين حسب المنطقة والجنس ومكان العمل، 1995 - 2013

Table 20 (Cont.): Percentage Distribution of Employed Persons From Palestine by Region, Sex and Place of Work , 1995-2013

Years and Region	الجنس ومكان العمل											السنوات والمنطقة	
	Sex and Place of Work				الجنس ومكان العمل				Both Sex				
	Females		إناث		Males		ذكور		كلا الجنسين				
المجموع	إسرائيل والمستوطنات	قطاع غزة	الضفة الغربية	المجموع	إسرائيل والمستوطنات	قطاع غزة	الضفة الغربية	المجموع	إسرائيل والمستوطنات	قطاع غزة	الضفة الغربية		
Total	Israel and Settlements	Gaza Strip	West Bank	Total	Israel and Settlements	Gaza Strip	West Bank	Total	Israel and Settlements	Gaza Strip	West Bank		
<b>2005</b>												<b>2005</b>	
West Bank	100	1.4	0.0	98.6	100	15.6	0.0	84.4	100	12.9	0.0	87.1	الضفة الغربية
Gaza Strip	100	0.0	100.0	0.0	100	0.5	99.5	0.0	100	0.4	99.6	0.0	قطاع غزة
<b>Palestine</b>	<b>100</b>	<b>1.1</b>	<b>19.8</b>	<b>79.1</b>	<b>100</b>	<b>10.9</b>	<b>30.7</b>	<b>58.4</b>	<b>100</b>	<b>9.3</b>	<b>28.9</b>	<b>61.8</b>	<b>فلسطين</b>
<b>2006</b>												<b>2006</b>	
West Bank	100	0.8	0.0	99.2	100	14.5	0.0	85.5	100	11.7	0.0	88.3	الضفة الغربية
Gaza Strip	100	0.0	100.0	0.0	100	0.0	100.0	0.0	100	0.0	100.0	0.0	قطاع غزة
<b>Palestine</b>	<b>100</b>	<b>0.7</b>	<b>16.9</b>	<b>82.4</b>	<b>100</b>	<b>10.4</b>	<b>28.7</b>	<b>60.9</b>	<b>100</b>	<b>8.6</b>	<b>26.5</b>	<b>64.9</b>	<b>فلسطين</b>
<b>2007</b>												<b>2007</b>	
West Bank	100	1.1	0.0	98.9	100	15.6	0.0	84.4	100	12.5	0.0	87.5	الضفة الغربية
Gaza Strip	100	0.0	100.0	0.0	100	0.0	100.0	0.0	100	0.0	100.0	0.0	قطاع غزة
<b>Palestine</b>	<b>100</b>	<b>0.9</b>	<b>21.6</b>	<b>77.5</b>	<b>100</b>	<b>10.8</b>	<b>30.9</b>	<b>58.3</b>	<b>100</b>	<b>8.9</b>	<b>29.1</b>	<b>62.0</b>	<b>فلسطين</b>
<b>2008</b>												<b>2008</b>	
West Bank	100	1.1	0.0	98.9	100	17.1	0.0	82.9	100	13.8	0.0	86.2	الضفة الغربية
Gaza Strip	100	0.0	100.0	0.0	100	0.0	100.0	0.0	100	0.0	100.0	0.0	قطاع غزة
<b>Palestine</b>	<b>100</b>	<b>0.9</b>	<b>20.6</b>	<b>78.5</b>	<b>100</b>	<b>12.3</b>	<b>28.1</b>	<b>59.6</b>	<b>100</b>	<b>10.1</b>	<b>26.7</b>	<b>63.2</b>	<b>فلسطين</b>
<b>2009</b>												<b>2009</b>	
West Bank	100	1.1	0.0	98.9	100	17.0	0.0	83.0	100	13.9	0.0	86.1	الضفة الغربية
Gaza Strip	100	0.0	100.0	0.0	100	0.0	100.0	0.0	100	0.0	100.0	0.0	قطاع غزة
<b>Palestine</b>	<b>100</b>	<b>0.8</b>	<b>20.7</b>	<b>78.5</b>	<b>100</b>	<b>12.3</b>	<b>27.7</b>	<b>60.0</b>	<b>100</b>	<b>10.2</b>	<b>26.4</b>	<b>63.4</b>	<b>فلسطين</b>



جدول 20 (تابع): التوزيع النسبي للعاملين من فلسطين حسب المنطقة والجنس ومكان العمل، 1995 - 2013

Table 20 (Cont.): Percentage Distribution of Employed Persons From Palestine by Region, Sex and Place of Work , 1995-2013

Years and Region	الجنس ومكان العمل												السنوات والمنطقة
	Sex and Place of Work				الجنس ومكان العمل				كلا الجنسين				
	Females		إناث		Males		ذكور		Both Sex		كلا الجنسين		
المجموع	إسرائيل والمستوطنات	قطاع غزة	الضفة الغربية	المجموع	إسرائيل والمستوطنات	قطاع غزة	الضفة الغربية	المجموع	إسرائيل والمستوطنات	قطاع غزة	الضفة الغربية		
Total	Israel and Settlements	Gaza Strip	West Bank	Total	Israel and Settlements	Gaza Strip	West Bank	Total	Israel and Settlements	Gaza Strip	West Bank		
<b>2010</b>													<b>2010</b>
West Bank	100	1.1	0.0	98.9	100	17.3	0.0	82.7	100	14.2	0.0	85.8	الضفة الغربية
Gaza Strip	100	0.0	100.0	0.0	100	0.0	100.0	0.0	100	0.0	100.0	0.0	قطاع غزة
<b>Palestine</b>	<b>100</b>	<b>0.9</b>	<b>17.8</b>	<b>81.3</b>	<b>100</b>	<b>12.5</b>	<b>27.7</b>	<b>59.8</b>	<b>100</b>	<b>10.5</b>	<b>26.0</b>	<b>63.5</b>	<b>فلسطين</b>
<b>2011</b>													<b>2011</b>
West Bank	100	1.0	0.0	99.0	100	17.1	0.0	82.9	100	14.0	0.0	86.0	الضفة الغربية
Gaza Strip	100	0.0	100.0	0.0	100	0.0	100.0	0.0	100	0.0	100.0	0.0	قطاع غزة
<b>Palestine</b>	<b>100</b>	<b>0.8</b>	<b>21.1</b>	<b>78.1</b>	<b>100</b>	<b>11.9</b>	<b>30.8</b>	<b>57.3</b>	<b>100</b>	<b>10.0</b>	<b>29.1</b>	<b>60.9</b>	<b>فلسطين</b>
<b>2012</b>													<b>2012</b>
West Bank	100	1.1	0.0	98.9	100	16.7	0.0	83.3	100	13.8	0.0	86.2	الضفة الغربية
Gaza Strip	100	0.0	100.0	0.0	100	0.0	99.9	0.1	100	0.0	99.9	0.1	قطاع غزة
<b>Palestine</b>	<b>100</b>	<b>0.8</b>	<b>22.8</b>	<b>76.4</b>	<b>100</b>	<b>11.5</b>	<b>31.3</b>	<b>57.2</b>	<b>100</b>	<b>9.7</b>	<b>29.9</b>	<b>60.4</b>	<b>فلسطين</b>
<b>2013</b>													<b>2013</b>
West Bank	100	0.9	0.0	99.1	100	19.4	0.0	80.6	100	16.1	0.0	83.9	الضفة الغربية
Gaza Strip	100	0.0	100.0	0.0	100	0.0	99.9	0.1	100	0.0	99.9	0.1	قطاع غزة
<b>Palestine</b>	<b>100</b>	<b>0.7</b>	<b>24.3</b>	<b>75.0</b>	<b>100</b>	<b>13.3</b>	<b>31.4</b>	<b>55.3</b>	<b>100</b>	<b>11.2</b>	<b>30.2</b>	<b>58.6</b>	<b>فلسطين</b>

جدول 21: التوزيع النسبي للعاملين من فلسطين حسب الجنس والنشاط الاقتصادي، 1995-2013

Table 21: Percentage Distribution of Employed Persons From Palestine by Sex and Economic Activity, 1995-2013

Sex and Economic Activity	2013	2012	2011	2010	2009	2008	2007	2006	2005	2004	2003	2002	2001	2000	1999	1998	1997	1996	1995	الجنس والنشاط الاقتصادي	
<b>Both Sexes</b>																					كلا الجنسين
Agriculture, Hunting & Fishing	10.5	11.5	11.9	11.8	11.8	14.1	16.1	16.7	15.0	16.4	16.2	15.3	12.2	14.1	13.0	12.3	13.5	14.5	12.8	الزراعة والصيد والحراجه وصيد الأسماك	
Mining, Quarrying & Manufacturing	12.2	11.9	11.8	11.4	12.1	12.3	12.5	12.3	12.9	12.6	12.5	12.7	13.8	14.2	15.3	15.9	16.4	16.8	18.0	التعدين والمحاجر والصناعة التحويلية	
Construction	15.6	14.4	13.9	13.2	11.7	10.7	10.9	11.0	12.8	11.5	12.9	10.7	14.2	19.4	22.1	22.0	18.2	17.0	19.2	البناء والتشييد	
Commerce, Hotels & Restaurants	19.6	19.6	20.3	19.3	19.1	19.8	19.4	19.0	19.2	19.4	19.9	19.8	19.5	17.3	16.7	18.3	19.2	18.3	19.3	التجارة والمطاعم والفنادق	
Transportation, Storage & Communication	6.4	6.5	6.1	6.0	5.7	4.9	5.5	5.6	5.6	5.3	5.7	5.5	5.5	4.9	4.6	4.6	4.8	4.9	4.9	النقل والتخزين والاتصالات	
Services & Other Branches	35.7	36.1	36.0	38.3	39.6	38.2	35.6	35.4	34.5	34.8	32.8	36.0	34.8	30.1	28.3	26.8	27.9	28.5	25.7	الخدمات والفروع الأخرى	
<b>Total</b>	<b>100</b>	<b>100</b>	<b>100</b>	<b>100</b>	<b>100</b>	<b>100</b>	<b>100</b>	<b>100</b>	<b>100</b>	<b>100</b>	<b>100</b>	<b>100</b>	<b>100</b>	<b>100</b>	<b>100</b>	<b>100</b>	<b>100</b>	<b>100</b>	<b>100</b>	<b>المجموع</b>	
<b>Males</b>																					ذكور
Agriculture, Hunting & Fishing	8.5	8.9	9.7	9.9	9.9	10.7	11.1	12.6	11.4	12.4	12.5	12.4	9.6	10.3	9.7	9.7	10.6	11.7	10.4	الزراعة والصيد والحراجه وصيد الأسماك	
Mining, Quarrying & Manufacturing	12.6	12.6	12.5	12.2	12.8	13.0	13.3	13.1	13.8	13.6	13.5	13.7	14.6	14.7	15.8	15.9	16.9	17.1	18.4	التعدين والمحاجر والصناعة التحويلية	
Construction	18.6	17.3	16.7	15.8	14.3	13.1	13.4	13.4	15.3	14.0	15.6	12.8	16.7	23.0	25.8	25.2	21.2	19.9	22.4	البناء والتشييد	
Commerce, Hotels & Restaurants	21.9	21.9	22.7	21.5	21.7	22.7	22.1	21.6	21.4	22.1	22.3	22.3	21.6	19.1	18.4	19.9	21.1	20.1	21.2	التجارة والمطاعم والفنادق	
Transportation, Storage & Communication	7.5	7.6	7.3	7.0	6.6	5.9	6.8	6.6	6.6	6.4	6.8	6.5	6.4	5.7	5.3	5.3	5.5	5.7	5.6	النقل والتخزين والاتصالات	
Services & Other Branches	30.9	31.7	31.1	33.6	34.7	34.6	33.3	32.7	31.5	31.5	29.3	32.3	31.1	27.2	25.0	24.0	24.8	25.5	22.1	الخدمات والفروع الأخرى	
<b>Total</b>	<b>100</b>	<b>100</b>	<b>100</b>	<b>100</b>	<b>100</b>	<b>100</b>	<b>100</b>	<b>100</b>	<b>100</b>	<b>100</b>	<b>100</b>	<b>100</b>	<b>100</b>	<b>100</b>	<b>100</b>	<b>100</b>	<b>100</b>	<b>100</b>	<b>100</b>	<b>المجموع</b>	
<b>Females</b>																					إناث
Agriculture, Hunting & Fishing	20.9	23.7	22.2	21.4	20.5	28.8	36.8	35.1	32.9	34.1	34.3	30.3	26.7	34.7	31.9	29.4	30.8	30.2	27.1	الزراعة والصيد والحراجه وصيد الأسماك	
Mining, Quarrying & Manufacturing	9.9	8.5	8.6	7.5	8.9	9.2	9.5	8.6	8.2	8.0	7.6	8.1	9.6	11.1	12.5	16.1	13.5	15.4	16.2	التعدين والمحاجر والصناعة التحويلية	
Construction	0.2	0.3	0.4	0.3	0.1	0.4	0.2	0.2	0.3	0.2	0.1	0.2	0.7	0.3	0.8	0.9	0.7	0.7	0.6	البناء والتشييد	
Commerce, Hotels & Restaurants	8.4	8.4	8.5	8.1	7.4	7.5	7.8	7.5	8.3	7.2	8.2	7.2	8.2	7.6	7.3	7.8	8.1	7.5	8.3	التجارة والمطاعم والفنادق	
Transportation, Storage & Communication	1.3	1.1	0.6	0.9	1.3	0.6	0.4	0.9	0.6	0.6	0.5	0.4	0.4	0.6	0.9	0.4	0.6	0.6	0.9	النقل والتخزين والاتصالات	
Services & Other Branches	59.3	58.0	59.7	61.8	61.8	53.5	45.3	47.7	49.7	49.9	49.3	53.8	54.4	45.7	46.6	45.4	46.3	45.7	46.9	الخدمات والفروع الأخرى	
<b>Total</b>	<b>100</b>	<b>100</b>	<b>100</b>	<b>100</b>	<b>100</b>	<b>100</b>	<b>100</b>	<b>100</b>	<b>100</b>	<b>100</b>	<b>100</b>	<b>100</b>	<b>100</b>	<b>100</b>	<b>100</b>	<b>100</b>	<b>100</b>	<b>100</b>	<b>100</b>	<b>المجموع</b>	

جدول 22: التوزيع النسبي للعاملين من فلسطين حسب الجنس والنشاط الاقتصادي ومكان العمل، 2013

Table 22: Percentage Distribution of Employed Persons From Palestine by Sex, Economic Activity and Place of Work, 2013

Sex and Economic Activity	مكان العمل				الجنس والنشاط الاقتصادي
	المجموع	إسرائيل والمستوطنات	قطاع غزة	الضفة الغربية	
	Total	Israel and Settlements	Gaza Strip	West Bank	
<b>Both Sexes</b>					<b>كلا الجنسين</b>
Agriculture, Hunting & Fishing	10.5	9.1	8.4	11.9	الزراعة والصيد والحراجه وصيد الأسماك
Mining, Quarrying & Manufacturing	12.2	11.5	5.3	15.8	التعدين والمحاجر والصناعة التحويلية
Construction	15.6	60.1	7.0	11.5	البناء والتشييد
Commerce, Hotels & Restaurants	19.6	11.3	19.2	21.4	التجارة والمطاعم والفنادق
Transportation, Storage & Communication	6.4	4.6	8.3	5.8	النقل والتخزين والاتصالات
Services & Other Branches	35.7	3.4	51.8	33.6	الخدمات والفروع الأخرى
<b>Total</b>	<b>100</b>	<b>100</b>	<b>100</b>	<b>100</b>	<b>المجموع</b>
<b>Males</b>					<b>ذكور</b>
Agriculture, Hunting & Fishing	8.5	8.8	6.8	9.4	الزراعة والصيد والحراجه وصيد الأسماك
Mining, Quarrying & Manufacturing	12.6	11.4	5.9	16.7	التعدين والمحاجر والصناعة التحويلية
Construction	18.6	60.7	8.0	14.5	البناء والتشييد
Commerce, Hotels & Restaurants	21.9	11.3	21.3	24.7	التجارة والمطاعم والفنادق
Transportation, Storage & Communication	7.5	4.6	9.4	7.0	النقل والتخزين والاتصالات
Services & Other Branches	30.9	3.2	48.6	27.7	الخدمات والفروع الأخرى
<b>Total</b>	<b>100</b>	<b>100</b>	<b>100</b>	<b>100</b>	<b>المجموع</b>
<b>Females</b>					<b>إناث</b>
Agriculture, Hunting & Fishing	20.9	41.6	19.0	21.3	الزراعة والصيد والحراجه وصيد الأسماك
Mining, Quarrying & Manufacturing	9.9	21.7	1.2	12.5	التعدين والمحاجر والصناعة التحويلية
Construction	0.2	0.0	0.2	0.2	البناء والتشييد
Commerce, Hotels & Restaurants	8.4	6.8	5.7	9.3	التجارة والمطاعم والفنادق
Transportation, Storage & Communication	1.3	0.0	1.0	1.4	النقل والتخزين والاتصالات
Services & Other Branches	59.3	29.9	72.9	55.3	الخدمات والفروع الأخرى
<b>Total</b>	<b>100</b>	<b>100</b>	<b>100</b>	<b>100</b>	<b>المجموع</b>

جدول 23: التوزيع النسبي للعاملين من الضفة الغربية حسب الجنس والنشاط الاقتصادي ومكان العمل، 2013  
**Table 23: Percentage Distribution of Employed Persons From the West Bank by Sex, Economic Activity and Place of Work, 2013**

Sex and Economic Activity	Place of Work				الجنس والنشاط الاقتصادي
	مكان العمل				
	المجموع	إسرائيل والمستوطنات	قطاع غزة	الضفة الغربية	
Total	Israel and Settlements	Gaza Strip	West Bank		
<b>Both Sexes</b>					<b>كلا الجنسين</b>
Agriculture, Hunting & Fishing	11.5	9.1	0.0	11.9	الزراعة والصيد والحراجه وصيد الأسماك
Mining, Quarrying & Manufacturing	15.1	11.5	0.0	15.8	التعدين والمحاجر والصناعة التحويلية
Construction	19.3	60.1	0.0	11.5	البناء والتشييد
Commerce, Hotels & Restaurants	19.8	11.3	0.0	21.4	التجارة والمطاعم والفنادق
Transportation, Storage & Communication	5.6	4.6	0.0	5.8	النقل والتخزين والاتصالات
Services & Other Branches	28.7	3.4	0.0	33.6	الخدمات والفروع الأخرى
<b>Total</b>	<b>100</b>	<b>100</b>	<b>0.0</b>	<b>100</b>	<b>المجموع</b>
<b>Males</b>					<b>ذكور</b>
Agriculture, Hunting & Fishing	9.2	8.8	0.0	9.4	الزراعة والصيد والحراجه وصيد الأسماك
Mining, Quarrying & Manufacturing	15.7	11.4	0.0	16.7	التعدين والمحاجر والصناعة التحويلية
Construction	23.5	60.7	0.0	14.5	البناء والتشييد
Commerce, Hotels & Restaurants	22.1	11.3	0.0	24.7	التجارة والمطاعم والفنادق
Transportation, Storage & Communication	6.6	4.6	0.0	7.1	النقل والتخزين والاتصالات
Services & Other Branches	22.9	3.2	0.0	27.6	الخدمات والفروع الأخرى
<b>Total</b>	<b>100</b>	<b>100</b>	<b>0.0</b>	<b>100</b>	<b>المجموع</b>
<b>Females</b>					<b>إناث</b>
Agriculture, Hunting & Fishing	21.5	41.6	0.0	21.3	الزراعة والصيد والحراجه وصيد الأسماك
Mining, Quarrying & Manufacturing	12.6	21.7	0.0	12.5	التعدين والمحاجر والصناعة التحويلية
Construction	0.2	0.0	0.0	0.2	البناء والتشييد
Commerce, Hotels & Restaurants	9.3	6.8	0.0	9.3	التجارة والمطاعم والفنادق
Transportation, Storage & Communication	1.4	0.0	0.0	1.4	النقل والتخزين والاتصالات
Services & Other Branches	55.0	29.9	0.0	55.3	الخدمات والفروع الأخرى
<b>Total</b>	<b>100</b>	<b>100</b>	<b>0.0</b>	<b>100</b>	<b>المجموع</b>

جدول 24: التوزيع النسبي للعاملين من قطاع غزة حسب الجنس والنشاط الاقتصادي ومكان العمل، 2013  
**Table 24: Percentage Distribution of Employed Persons From Gaza Strip by Sex, Economic Activity and Place of Work, 2013**

Sex and Economic Activity	Place of Work مكان العمل				الجنس والنشاط الاقتصادي
	المجموع	إسرائيل والمستوطنات	قطاع غزة	الضفة الغربية	
	Total	Israel and Settlements	Gaza Strip	West Bank	
<b>Both Sexes</b>					<b>كلا الجنسين</b>
Agriculture, Hunting & Fishing	8.4	0.0	8.4	0.0	الزراعة والصيد والحراجه وصيد الأسماك
Mining, Quarrying & Manufacturing	5.3	0.0	5.3	0.0	التعدين والمحاجر والصناعة التحويلية
Construction	7.0	0.0	7.0	0.0	البناء والتشييد
Commerce, Hotels & Restaurants	19.2	0.0	19.2	25.0	التجارة والمطاعم والفنادق
Transportation, Storage & Communication	8.3	0.0	8.3	0.0	النقل والتخزين والاتصالات
Services & Other Branches	51.8	0.0	51.8	75.0	الخدمات والفروع الأخرى
<b>Total</b>	<b>100</b>	<b>0.0</b>	<b>100</b>	<b>100</b>	<b>المجموع</b>
<b>Males</b>					<b>ذكور</b>
Agriculture, Hunting & Fishing	6.8	0.0	6.8	0.0	الزراعة والصيد والحراجه وصيد الأسماك
Mining, Quarrying & Manufacturing	5.9	0.0	5.9	0.0	التعدين والمحاجر والصناعة التحويلية
Construction	8.0	0.0	8.0	0.0	البناء والتشييد
Commerce, Hotels & Restaurants	21.3	0.0	21.3	25.0	التجارة والمطاعم والفنادق
Transportation, Storage & Communication	9.4	0.0	9.4	0.0	النقل والتخزين والاتصالات
Services & Other Branches	48.6	0.0	48.6	75.0	الخدمات والفروع الأخرى
<b>Total</b>	<b>100</b>	<b>0.0</b>	<b>100</b>	<b>100</b>	<b>المجموع</b>
<b>Females</b>					<b>إناث</b>
Agriculture, Hunting & Fishing	19.0	0.0	19.0	0.0	الزراعة والصيد والحراجه وصيد الأسماك
Mining, Quarrying & Manufacturing	1.2	0.0	1.2	0.0	التعدين والمحاجر والصناعة التحويلية
Construction	0.2	0.0	0.2	0.0	البناء والتشييد
Commerce, Hotels & Restaurants	5.7	0.0	5.7	0.0	التجارة والمطاعم والفنادق
Transportation, Storage & Communication	1.0	0.0	1.0	0.0	النقل والتخزين والاتصالات
Services & Other Branches	72.9	0.0	72.9	0.0	الخدمات والفروع الأخرى
<b>Total</b>	<b>100</b>	<b>0.0</b>	<b>100</b>	<b>0.0</b>	<b>المجموع</b>

جدول 25: التوزيع النسبي للعاملين من فلسطين حسب الجنس وعدد السنوات الدراسية ومكان العمل، 2013

Table 25: Percentage Distribution of Employed Persons From Palestine by Sex, Years of Schooling and Place of Work, 2013

Sex and Years of Schooling	Place of Work				الجنس وعدد السنوات الدراسية
	المجموع Total	إسرائيل والمستوطنات Israel and Settlements	قطاع غزة Gaza Strip	الضفة الغربية West Bank	
<b>Both Sexes</b>					<b>كلا الجنسين</b>
0	1.0	0.3	0.9	1.1	0
1-6	10.9	12.2	10.6	10.8	6-1
7-9	20.2	29.6	17.8	19.6	9-7
10-12	34.6	46.4	30.1	34.6	12-10
13+	33.3	11.5	40.6	33.9	+13
<b>Total</b>	<b>100</b>	<b>100</b>	<b>100</b>	<b>100</b>	<b>المجموع</b>
<b>Males</b>					<b>ذكور</b>
0	0.5	0.3	0.6	0.4	0
1-6	10.8	12.1	11.3	10.3	6-1
7-9	21.9	29.6	19.4	21.5	9-7
10-12	37.9	46.5	32.5	38.9	12-10
13+	28.9	11.5	36.2	28.9	+13
<b>Total</b>	<b>100</b>	<b>100</b>	<b>100</b>	<b>100</b>	<b>المجموع</b>
<b>Females</b>					<b>إناث</b>
0	3.5	0.0	3.2	3.7	0
1-6	11.1	29.0	6.1	12.6	6-1
7-9	11.4	34.7	7.6	12.4	9-7
10-12	18.0	30.0	14.7	19.0	12-10
13+	56.0	6.3	68.4	52.3	+13
<b>Total</b>	<b>100</b>	<b>100</b>	<b>100</b>	<b>100</b>	<b>المجموع</b>

جدول 26: التوزيع النسبي للعاملين من الضفة الغربية حسب الجنس وعدد السنوات الدراسية ومكان العمل، 2013  
**Table 26: Percentage Distribution of Employed Persons From the West Bank by Sex, Years of Schooling and Place of Work, 2013**

Sex and Years of Schooling	Place of Work				الجنس وعدد السنوات الدراسية
	المجموع Total	إسرائيل والمستوطنات Israel and Settlements	قطاع غزة Gaza Strip	الضفة الغربية West Bank	
<b>Both Sexes</b>					<b>كلا الجنسين</b>
0	1.0	0.3	0.0	1.1	0
1-6	11.0	12.2	0.0	10.8	6-1
7-9	21.2	29.6	0.0	19.6	9-7
10-12	36.5	46.4	0.0	34.6	12-10
13+	30.3	11.5	0.0	33.9	+13
<b>Total</b>	<b>100</b>	<b>100</b>	<b>0.0</b>	<b>100</b>	<b>المجموع</b>
<b>Males</b>					<b>ذكور</b>
0	0.4	0.3	0.0	0.4	0
1-6	10.6	12.1	0.0	10.3	6-1
7-9	23.1	29.6	0.0	21.6	9-7
10-12	40.4	46.5	0.0	38.9	12-10
13+	25.5	11.5	0.0	28.8	+13
<b>Total</b>	<b>100</b>	<b>100</b>	<b>0.0</b>	<b>100</b>	<b>المجموع</b>
<b>Females</b>					<b>إناث</b>
0	3.6	0.0	0.0	3.7	0
1-6	12.7	29.0	0.0	12.6	6-1
7-9	12.6	34.7	0.0	12.4	9-7
10-12	19.1	30.0	0.0	19.0	12-10
13+	52.0	6.3	0.0	52.3	+13
<b>Total</b>	<b>100</b>	<b>100</b>	<b>0.0</b>	<b>100</b>	<b>المجموع</b>

جدول 27: التوزيع النسبي للعاملين من قطاع غزة حسب الجنس وعدد السنوات الدراسية ومكان العمل، 2013  
**Table 27: Percentage Distribution of Employed Persons From Gaza Strip by Sex, Years of Schooling and Place of Work, 2013**

Sex and Years of Schooling	Place of Work				الجنس وعدد السنوات الدراسية
	المجموع Total	إسرائيل والمستوطنات Israel and Settlements	قطاع غزة Gaza Strip	الضفة الغربية West Bank	
<b>Both Sexes</b>					<b>كلا الجنسين</b>
0	0.9	0.0	0.9	0.0	0
1-6	10.6	0.0	10.6	11.6	6-1
7-9	17.8	0.0	17.8	0.0	9-7
10-12	30.1	0.0	30.1	39.4	12-10
13+	40.6	0.0	40.6	49.0	+13
<b>Total</b>	<b>100</b>	<b>0.0</b>	<b>100</b>	<b>100</b>	<b>المجموع</b>
<b>Males</b>					<b>ذكور</b>
0	0.6	0.0	0.6	0.0	0
1-6	11.3	0.0	11.3	11.6	6-1
7-9	19.4	0.0	19.4	0.0	9-7
10-12	32.5	0.0	32.5	39.4	12-10
13+	36.2	0.0	36.2	49.0	+13
<b>Total</b>	<b>100</b>	<b>0.0</b>	<b>100</b>	<b>100</b>	<b>المجموع</b>
<b>Females</b>					<b>إناث</b>
0	3.2	0.0	3.2	0.0	0
1-6	6.1	0.0	6.1	0.0	6-1
7-9	7.6	0.0	7.6	0.0	9-7
10-12	14.7	0.0	14.7	0.0	12-10
13+	68.4	0.0	68.4	0.0	+13
<b>Total</b>	<b>100</b>	<b>0.0</b>	<b>100</b>	<b>0.0</b>	<b>المجموع</b>



جدول 28: التوزيع النسبي للعاملين من فلسطين حسب المنطقة والحالة العملية والجنس، 2013  
**Table 28: Percentage Distribution of Employed Persons From Palestine by Region, Employment Status and Sex, 2013**

Region and Employment Status	Sex			المنطقة والحالة العملية
	المجموع Total	إناث Females	ذكور Males	
<b>Palestine</b>				<b>فلسطين</b>
Employer	6.2	1.8	7.1	صاحب عمل
Self Employed	18.1	12.3	19.3	يعمل لحسابه
Wage Employee	68.2	64.9	68.8	مستخدم بأجر
Unpaid Family Member	7.5	21.0	4.8	عضو أسرة بدون أجر
<b>Total</b>	<b>100</b>	<b>100</b>	<b>100</b>	<b>المجموع</b>
<b>West Bank</b>				<b>الضفة الغربية</b>
Employer	7.1	2.1	8.2	صاحب عمل
Self Employed	18.4	11.7	19.9	يعمل لحسابه
Wage Employee	65.9	62.0	66.8	مستخدم بأجر
Unpaid Family Member	8.6	24.2	5.1	عضو أسرة بدون أجر
<b>Total</b>	<b>100</b>	<b>100</b>	<b>100</b>	<b>المجموع</b>
<b>Gaza Strip</b>				<b>قطاع غزة</b>
Employer	4.1	0.9	4.6	صاحب عمل
Self Employed	17.4	14.2	17.9	يعمل لحسابه
Wage Employee	73.3	73.9	73.3	مستخدم بأجر
Unpaid Family Member	5.2	11.0	4.2	عضو أسرة بدون أجر
<b>Total</b>	<b>100</b>	<b>100</b>	<b>100</b>	<b>المجموع</b>

## جدول 29: التوزيع النسبي للعاملين من فلسطين حسب الجنس والمهنة ومكان العمل، 2013

Table 29: Percentage Distribution of Employed Persons From Palestine by Sex, Occupation and Place of Work, 2013

Sex and Occupation	Place of Work مكان العمل				الجنس والمهنة
	المجموع Total	إسرائيل والمستوطنات Israel and Settlements	قطاع غزة Gaza Strip	الضفة الغربية West Bank	
<b>Both Sexes</b>					<b>كلا الجنسين</b>
Legislators, Senior Officials & Managers	3.6	1.2	2.5	4.6	المشروع وموظفو الإدارة العليا
Professionals, Technicians, Associates and Clerks	26.9	0.9	37.1	26.7	الفنيون والمتخصصون والمساعدون والكتابة
Service and Sales Workers	17.9	5.1	22.9	17.7	عمال الخدمات والباعة في الأسواق
Skilled Agricultural & Fishery Workers	6.8	0.9	4.7	9.0	العمال المهرة في الزراعة والصيد
Craft and Related Trade Workers	17.7	44.0	10.1	16.6	العاملون في الحرف وما إليها من المهن
Plant & Machine Operators & Assemblers	9.7	9.5	8.1	10.5	مشغلو الآلات ومجموعها
Elementary Occupations	17.4	38.4	14.6	14.9	المهن الأولية
<b>Total</b>	<b>100</b>	<b>100</b>	<b>100</b>	<b>100</b>	<b>المجموع</b>
<b>Males</b>					<b>ذكور</b>
Legislators, Senior Officials & Managers	3.7	1.2	2.3	5.0	المشروع وموظفو الإدارة العليا
Professionals, Technicians, Associates and Clerks	22.0	0.9	32.8	21.1	الفنيون والمتخصصون والمساعدون والكتابة
Service and Sales Workers	19.2	5.1	25.2	19.2	عمال الخدمات والباعة في الأسواق
Skilled Agricultural & Fishery Workers	4.5	0.9	2.6	6.4	العمال المهرة في الزراعة والصيد
Craft and Related Trade Workers	20.2	44.4	11.4	19.3	العاملون في الحرف وما إليها من المهن
Plant & Machine Operators & Assemblers	10.9	9.6	9.3	12.2	مشغلو الآلات ومجموعها
Elementary Occupations	19.5	37.9	16.4	16.8	المهن الأولية
<b>Total</b>	<b>100</b>	<b>100</b>	<b>100</b>	<b>100</b>	<b>المجموع</b>
<b>Females</b>					<b>إناث</b>
Legislators, Senior Officials & Managers	3.3	4.9	3.8	3.0	المشروع وموظفو الإدارة العليا
Professionals, Technicians, Associates and Clerks	51.5	8.3	64.9	47.6	الفنيون والمتخصصون والمساعدون والكتابة
Service and Sales Workers	11.1	5.8	8.3	12.0	عمال الخدمات والباعة في الأسواق
Skilled Agricultural & Fishery Workers	18.2	5.9	18.2	18.3	العمال المهرة في الزراعة والصيد
Craft and Related Trade Workers	5.4	5.0	2.0	6.5	العاملون في الحرف وما إليها من المهن
Plant & Machine Operators & Assemblers	3.3	6.9	0.3	4.2	مشغلو الآلات ومجموعها
Elementary Occupations	7.2	63.2	2.5	8.4	المهن الأولية
<b>Total</b>	<b>100</b>	<b>100</b>	<b>100</b>	<b>100</b>	<b>المجموع</b>

## جدول 30: التوزيع النسبي للعاملين من الضفة الغربية حسب الجنس والنشاط الاقتصادي والمحافظة، 2013

Table 30: Percentage Distribution of Employed Persons From the West Bank by Sex, Economic Activity and Governorate, 2013

Sex and Economic Activity	المحافظة												الجنس والنشاط الاقتصادي
	Governorate												
	المجموع	الخليل	بيت لحم	القدس	أريحا والأغوار	رام الله والبيرة	سلفيت	قلقيلية	نابلس	طولكرم	طوباس	جنين	
Total	Hebron	Bethlehem	Jerusalem	Jericho & AL Aghwar	Ramallah & Al-Bireh	Salfit	Qalqiliya	Nablus	Tulkarm	Tubas	Jenin		
<b>Both Sexes</b>													<b>كلا الجنسين</b>
Agriculture, Hunting & Fishing	11.5	9.6	5.8	1.1	34.3	4.5	4.6	18.1	11.6	22.6	36.3	16.1	الزراعة والصيد والحراجه وصيد الأسماك
Mining, Quarrying & Manufacturing	15.1	19.2	17.4	10.9	10.1	12.9	18.2	14.0	18.2	10.7	8.8	11.4	التعدين والمحاجر والصناعة التحويلية
Construction	19.3	22.2	19.9	24.8	4.7	17.2	27.2	17.7	18.0	15.4	12.2	19.5	البناء والتشييد
Commerce, Hotels & Restaurants	19.8	22.0	20.6	22.7	13.5	21.0	11.9	16.8	17.9	18.0	14.6	20.6	التجارة والمطاعم والفنادق
Transportation, Storage & Communication	5.6	4.0	3.3	13.4	6.3	6.1	3.6	5.4	6.6	4.1	2.5	5.5	النقل والتخزين والاتصالات
Services & Other Branches	28.7	23.0	33.0	27.1	31.1	38.3	34.5	28.0	27.7	29.2	25.6	26.9	الخدمات والفروع الأخرى
<b>Total</b>	<b>100</b>	<b>100</b>	<b>100</b>	<b>100</b>	<b>100</b>	<b>100</b>	<b>100</b>	<b>100</b>	<b>100</b>	<b>100</b>	<b>100</b>	<b>100</b>	<b>المجموع</b>
<b>Males</b>													<b>ذكور</b>
Agriculture, Hunting & Fishing	9.2	6.8	3.9	1.1	34.1	3.9	2.6	16.5	7.7	21.1	32.5	13.9	الزراعة والصيد والحراجه وصيد الأسماك
Mining, Quarrying & Manufacturing	15.7	20.3	18.8	11.0	11.1	14.3	19.9	12.3	19.1	9.6	10.1	10.7	التعدين والمحاجر والصناعة التحويلية
Construction	23.5	26.4	25.1	27.9	5.4	21.5	33.7	22.1	22.3	19.3	15.7	23.4	البناء والتشييد
Commerce, Hotels & Restaurants	22.1	24.2	22.8	25.4	15.0	24.7	11.3	19.4	20.4	20.2	16.0	21.7	التجارة والمطاعم والفنادق
Transportation, Storage & Communication	6.6	4.6	4.1	14.9	7.2	6.7	4.3	6.7	7.6	5.0	3.3	6.4	النقل والتخزين والاتصالات
Services & Other Branches	22.9	17.7	25.3	19.7	27.2	28.9	28.2	23.0	22.9	24.8	22.4	23.9	الخدمات والفروع الأخرى
<b>Total</b>	<b>100</b>	<b>100</b>	<b>100</b>	<b>100</b>	<b>100</b>	<b>100</b>	<b>100</b>	<b>100</b>	<b>100</b>	<b>100</b>	<b>100</b>	<b>100</b>	<b>المجموع</b>

## جدول 30 (تابع): التوزيع النسبي للعاملين من الضفة الغربية حسب الجنس والنشاط الاقتصادي والمحافظة، 2013

Table 30 (Cont): Percentage Distribution of Employed Persons From the West Bank by Sex, Economic Activity and Governorate, 2013

Sex and Economic Activity	المحافظة												الجنس والنشاط الاقتصادي
	Governorate												
	المجموع	الخليل	بيت لحم	القدس	أريحا والأغوار	رام الله والبيرة	سلفيت	قلقيلية	نابلس	طولكرم	طوباس	جنين	
Total	Hebron	Bethlehem	Jerusalem	Jericho & AL Aghwar	Ramallah & Al-Bireh	Salfit	Qalqiliya	Nablus	Tulkarm	Tubas	Jenin		
<b>Females</b>													<b>إناث</b>
Agriculture, Hunting & Fishing	21.5	24.5	13.0	0.5	35.1	7.2	12.8	24.4	27.4	28.9	48.9	26.8	الزراعة والصيد والحراة وصيد الأسماك
Mining, Quarrying & Manufacturing	12.6	13.4	11.8	10.2	5.7	7.3	11.1	20.5	14.6	15.3	4.4	15.2	التعدين والمحاجر والصناعة التحويلية
Construction	0.2	0.2	0.0	0.0	1.5	0.0	0.0	0.4	0.6	0.0	0.6	0.0	البناء والتشييد
Commerce, Hotels & Restaurants	9.3	10.7	12.0	1.5	6.8	6.4	14.1	6.4	8.0	9.1	10.0	14.9	التجارة والمطاعم والفنادق
Transportation, Storage & Communication	1.4	0.7	0.3	0.6	2.1	3.7	0.5	0.3	2.5	0.2	0.0	0.6	النقل والتخزين والاتصالات
Services & Other Branches	55.0	50.5	62.9	87.2	48.8	75.4	61.5	48.0	46.9	46.5	36.1	42.5	الخدمات والفروع الأخرى
<b>Total</b>	<b>100</b>	<b>100</b>	<b>100</b>	<b>100</b>	<b>100</b>	<b>100</b>	<b>100</b>	<b>100</b>	<b>100</b>	<b>100</b>	<b>100</b>	<b>100</b>	<b>المجموع</b>

جدول 31: التوزيع النسبي للعاملين من قطاع غزة حسب الجنس والنشاط الاقتصادي والمحافظة، 2013

Table 31: Percentage Distribution of Employed Persons From Gaza Strip by Sex, Economic Activity and Governorate, 2013

Sex and Economic Activity	المحافظة						الجنس والنشاط الاقتصادي
	المجموع Total	رفح Rafah	خانيونس Khanyunis	دير البلح Dier Al-Balah	غزة Gaza	شمال غزة North Gaza	
<b>Both Sexes</b>							<b>كلا الجنسين</b>
Agriculture, Hunting & Fishing	8.4	12.2	16.6	10.7	2.3	7.3	الزراعة والصيد والحراجه وصيد الأسماك
Mining, Quarrying & Manufacturing	5.3	3.1	2.7	5.0	8.2	4.2	التعدين والمحاجر والصناعة التحويلية
Construction	7.0	4.6	7.3	6.0	6.8	9.4	البناء والتشييد
Commerce, Hotels & Restaurants	19.2	18.2	19.0	17.2	21.9	16.9	التجارة والمطاعم والفنادق
Transportation, Storage & Communication	8.3	7.2	6.7	9.1	9.3	8.2	النقل والتخزين والاتصالات
Services & Other Branches	51.8	54.7	47.7	52.0	51.5	54.0	الخدمات والفروع الأخرى
<b>Total</b>	<b>100</b>	<b>100</b>	<b>100</b>	<b>100</b>	<b>100</b>	<b>100</b>	<b>المجموع</b>
<b>Males</b>							<b>ذكور</b>
Agriculture, Hunting & Fishing	6.8	9.8	12.1	10.3	2.1	5.9	الزراعة والصيد والحراجه وصيد الأسماك
Mining, Quarrying & Manufacturing	5.9	3.3	3.2	5.4	9.1	4.7	التعدين والمحاجر والصناعة التحويلية
Construction	8.0	5.5	8.8	6.7	7.6	10.6	البناء والتشييد
Commerce, Hotels & Restaurants	21.3	21.0	21.9	18.9	23.8	18.4	التجارة والمطاعم والفنادق
Transportation, Storage & Communication	9.4	8.6	8.0	10.2	10.2	9.2	النقل والتخزين والاتصالات
Services & Other Branches	48.6	51.8	46.0	48.5	47.2	51.2	الخدمات والفروع الأخرى
<b>Total</b>	<b>100</b>	<b>100</b>	<b>100</b>	<b>100</b>	<b>100</b>	<b>100</b>	<b>المجموع</b>

جدول 31 (تابع): التوزيع النسبي للعاملين من قطاع غزة حسب الجنس والنشاط الاقتصادي والمحافظة، 2013

Table 31 (Cont): Percentage Distribution of Employed Persons From Gaza Strip by Sex, Economic Activity and Governorate, 2013

Sex and Economic Activity	المحافظة						الجنس والنشاط الاقتصادي
	Governorate	المجموع	رفح	خانيونس	دير البلح	غزة	
	Total	Rafah	Khanyunis	Dier Al-Balah	Gaza	North Gaza	
<b>Females</b>							<b>إناث</b>
Agriculture, Hunting & Fishing	19.0	25.1	38.4	13.3	3.5	18.6	الزراعة والصيد والحراجه وصيد الأسماك
Mining, Quarrying & Manufacturing	1.2	1.7	0.4	1.7	1.6	1.0	التعدين والمحاجر والصناعة التحويلية
Construction	0.2	0.0	0.0	0.0	0.7	0.0	البناء والتشييد
Commerce, Hotels & Restaurants	5.7	3.3	4.9	3.9	8.2	5.7	التجارة والمطاعم والفنادق
Transportation, Storage & Communication	1.0	0.0	0.3	0.9	2.6	0.0	النقل والتخزين والاتصالات
Services & Other Branches	72.9	69.9	56.0	80.2	83.4	74.7	الخدمات والفروع الأخرى
<b>Total</b>	<b>100</b>	<b>100</b>	<b>100</b>	<b>100</b>	<b>100</b>	<b>100</b>	<b>المجموع</b>

جدول 32: التوزيع النسبي للعاملين من فلسطين حسب الجنس والنشاط الاقتصادي وعدد السنوات الدراسية، 2013

Table 32: Percentage Distribution of Employed Persons From Palestine by Sex, Economic Activity and Years of Schooling, 2013

Sex and Economic Activity	عدد السنوات الدراسية						الجنس والنشاط الاقتصادي
	المجموع Total	+13	12-10	9-7	6-1	0	
<b>Both Sexes</b>							<b>كلا الجنسين</b>
Agriculture, Hunting & Fishing	10.5	3.5	10.2	14.4	21.6	57.8	الزراعة والصيد والحراجه وصيد الأسماك
Mining, Quarrying & Manufacturing	12.2	5.6	14.7	16.6	16.1	10.0	التعدين والمحاجر والصناعة التحويلية
Construction	15.6	6.6	19.7	22.3	18.4	5.2	البناء والتشييد
Commerce, Hotels & Restaurants	19.6	13.5	23.4	22.3	21.5	17.4	التجارة والمطاعم والفنادق
Transportation, Storage & Communication	6.4	4.2	7.9	7.4	7.2	2.4	النقل والتخزين والاتصالات
Services & Other Branches	35.7	66.6	24.1	17.0	15.2	7.2	الخدمات والفروع الأخرى
<b>Total</b>	<b>100</b>	<b>100</b>	<b>100</b>	<b>100</b>	<b>100</b>	<b>100</b>	<b>المجموع</b>
<b>Males</b>							<b>ذكور</b>
Agriculture, Hunting & Fishing	8.5	4.0	8.3	11.1	14.8	31.4	الزراعة والصيد والحراجه وصيد الأسماك
Mining, Quarrying & Manufacturing	12.6	6.7	14.4	16.2	14.9	10.7	التعدين والمحاجر والصناعة التحويلية
Construction	18.6	9.1	21.6	24.6	22.1	13.3	البناء والتشييد
Commerce, Hotels & Restaurants	21.9	16.9	24.3	23.5	23.2	24.0	التجارة والمطاعم والفنادق
Transportation, Storage & Communication	7.5	5.1	8.6	8.2	8.6	6.2	النقل والتخزين والاتصالات
Services & Other Branches	30.9	58.2	22.8	16.4	16.4	14.4	الخدمات والفروع الأخرى
<b>Total</b>	<b>100</b>	<b>100</b>	<b>100</b>	<b>100</b>	<b>100</b>	<b>100</b>	<b>المجموع</b>

جدول 32 (تابع): التوزيع النسبي للعاملين من فلسطين حسب الجنس والنشاط الاقتصادي وعدد السنوات الدراسية، 2013

Table 32 (Cont): Percentage Distribution of Employed Persons From Palestine by Sex, Economic Activity and Years of Schooling, 2013

Sex and Economic Activity	Years of Schooling						الجنس والنشاط الاقتصادي
	المجموع Total	+13	12-10	9-7	6-1	0	
<b>Females</b>							إناث
Agriculture, Hunting & Fishing	20.9	2.3	30.8	46.8	54.9	74.8	الزراعة والصيد والحراجه وصيد الأسماك
Mining, Quarrying & Manufacturing	9.9	2.6	18.3	20.5	21.7	9.6	التعدين والمحاجر والصناعة التحويلية
Construction	0.2	0.3	0.3	0.0	0.2	0.0	البناء والتشييد
Commerce, Hotels & Restaurants	8.4	4.6	14.1	11.3	13.6	13.1	التجارة والمطاعم والفنادق
Transportation, Storage & Communication	1.3	2.0	0.9	0.0	0.0	0.0	النقل والتخزين والاتصالات
Services & Other Branches	59.3	88.2	35.6	21.4	9.6	2.5	الخدمات والفروع الأخرى
<b>Total</b>	<b>100</b>	<b>100</b>	<b>100</b>	<b>100</b>	<b>100</b>	<b>100</b>	المجموع



جدول 33: التوزيع النسبي للعاملين من فلسطين حسب الجنس والمهنة وعدد السنوات الدراسية، 2013

Table 33: Percentage Distribution of Employed Persons From Palestine by Sex, Occupation and Years of Schooling, 2013

Sex and Occupation	عدد السنوات الدراسية						الجنس والمهنة
	المجموع Total	+13	12-10	9-7	6-1	0	
<b>Both Sexes</b>							<b>كلا الجنسين</b>
Legislators, Senior Officials & Managers	3.6	7.0	2.1	1.7	1.6	0.5	المشروع وموظفو الإدارة العليا
Professionals, Technicians, Associates and Clerks	26.9	62.2	12.8	6.4	4.2	0.3	الفنيون والمتخصصون والمساعدون والكتابة
Service and Sales Workers	17.9	12.6	22.9	17.9	17.9	16.8	عمال الخدمات والباعة في الأسواق
Skilled Agricultural & Fishery Workers	6.8	2.5	6.1	8.6	14.7	49.8	العمال المهرة في الزراعة والصيد
Craft and Related Trade Workers	17.7	5.4	22.5	27.2	23.4	8.9	العاملون في الحرف وما إليها من المهن
Plant & Machine Operators & Assemblers	9.7	3.8	13.0	13.1	11.3	4.4	مشغلو الآلات ومجموعها
Elementary Occupations	17.4	6.5	20.6	25.1	26.9	19.3	المهن الأولية
<b>Total</b>	<b>100</b>	<b>100</b>	<b>100</b>	<b>100</b>	<b>100</b>	<b>100</b>	<b>المجموع</b>
<b>Males</b>							<b>ذكور</b>
Legislators, Senior Officials & Managers	3.7	7.7	2.2	1.8	2.0	1.3	المشروع وموظفو الإدارة العليا
Professionals, Technicians, Associates and Clerks	22.0	52.8	12.6	6.8	5.1	0.5	الفنيون والمتخصصون والمساعدون والكتابة
Service and Sales Workers	19.2	16.1	22.6	17.9	18.3	21.3	عمال الخدمات والباعة في الأسواق
Skilled Agricultural & Fishery Workers	4.5	2.7	4.1	5.4	8.1	20.9	العمال المهرة في الزراعة والصيد
Craft and Related Trade Workers	20.2	7.2	23.7	28.8	25.7	7.9	العاملون في الحرف وما إليها من المهن
Plant & Machine Operators & Assemblers	10.9	4.9	13.7	13.8	11.8	9.3	مشغلو الآلات ومجموعها
Elementary Occupations	19.5	8.6	21.1	25.5	29.0	38.8	المهن الأولية
<b>Total</b>	<b>100</b>	<b>100</b>	<b>100</b>	<b>100</b>	<b>100</b>	<b>100</b>	<b>المجموع</b>

جدول 33 (تابع): التوزيع النسبي للعاملين من فلسطين حسب الجنس والمهنة وعدد السنوات الدراسية، 2013

Table 33 (Cont): Percentage Distribution of Employed Persons From Palestine by Sex, Occupation and Years of Schooling, 2013

Sex and Occupation	Years of Schooling عدد السنوات الدراسية						الجنس والمهنة
	المجموع Total	+13	12-10	9-7	6-1	0	
<b>Females</b>							إناث
Legislators, Senior Officials & Managers	3.3	5.3	1.6	0.3	0.0	0.0	المشروع وموظفو الإدارة العليا
Professionals, Technicians, Associates and Clerks	51.5	86.6	15.0	2.9	0.2	0.2	الفنيون والمتخصصون والمساعدون والكتبة
Service and Sales Workers	11.1	3.4	26.6	17.9	16.1	13.9	عمال الخدمات والباعة في الأسواق
Skilled Agricultural & Fishery Workers	18.2	2.0	27.6	39.3	46.9	68.4	العمال المهرة في الزراعة والصيد
Craft and Related Trade Workers	5.4	0.7	10.6	12.0	12.1	9.5	العاملون في الحرف وما إليها من المهن
Plant & Machine Operators & Assemblers	3.3	1.0	5.7	6.4	8.5	1.3	مشغلو الآلات ومجموعها
Elementary Occupations	7.2	1.0	12.9	21.2	16.2	6.7	المهن الأولية
Total	100	100	100	100	100	100	المجموع

جدول 34: التوزيع النسبي للعاملين من فلسطين حسب المنطقة والمهنة وعدد السنوات الدراسية، 2013

Table 34: Percentage Distribution of Employed Persons From Palestine by Region, Occupation and Years of Schooling, 2013

Region and Occupation	Years of Schooling						المنطقة والمهنة
	المجموع Total	+13	12-10	9-7	6-1	0	
<b>Palestine</b>							<b>فلسطين</b>
Legislators, Senior Officials & Managers	3.6	7.0	2.1	1.7	1.6	0.5	المشروع وموظفو الإدارة العليا
Professionals, Technicians, Associates and Clerks	26.9	62.2	12.8	6.4	4.2	0.3	الفنيون والمتخصصون والمساعدون والكتابة
Service and Sales Workers	17.9	12.6	22.9	17.9	17.9	16.8	عمال الخدمات والباعة في الأسواق
Skilled Agricultural & Fishery Workers	6.8	2.5	6.1	8.6	14.7	49.8	العمال المهرة في الزراعة والصيد
Craft and Related Trade Workers	17.7	5.4	22.5	27.2	23.4	8.9	العاملون في الحرف وما إليها من المهن
Plant & Machine Operators & Assemblers	9.7	3.8	13.0	13.1	11.3	4.4	مشغلو الآلات ومجموعها
Elementary Occupations	17.4	6.5	20.6	25.1	26.9	19.3	المهن الأولية
<b>Total</b>	<b>100</b>	<b>100</b>	<b>100</b>	<b>100</b>	<b>100</b>	<b>100</b>	<b>المجموع</b>
<b>West Bank</b>							<b>الضفة الغربية</b>
Legislators, Senior Officials & Managers	4.1	8.3	2.4	2.1	1.9	0.7	المشروع وموظفو الإدارة العليا
Professionals, Technicians, Associates and Clerks	22.5	58.9	9.9	4.2	2.0	0.5	الفنيون والمتخصصون والمساعدون والكتابة
Service and Sales Workers	15.7	10.8	20.2	15.4	14.8	14.4	عمال الخدمات والباعة في الأسواق
Skilled Agricultural & Fishery Workers	7.7	3.4	6.3	9.2	17.1	53.2	العمال المهرة في الزراعة والصيد
Craft and Related Trade Workers	21.0	6.7	26.5	29.7	26.2	11.4	العاملون في الحرف وما إليها من المهن
Plant & Machine Operators & Assemblers	10.4	4.2	13.4	13.4	12.1	4.3	مشغلو الآلات ومجموعها
Elementary Occupations	18.6	7.7	21.3	26.0	25.9	15.5	المهن الأولية
<b>Total</b>	<b>100</b>	<b>100</b>	<b>100</b>	<b>100</b>	<b>100</b>	<b>100</b>	<b>المجموع</b>
<b>Gaza Strip</b>							<b>قطاع غزة</b>
Legislators, Senior Officials & Managers	2.5	4.7	1.3	0.6	1.0	0.0	المشروع وموظفو الإدارة العليا
Professionals, Technicians, Associates and Clerks	37.1	67.9	20.9	12.6	9.7	0.0	الفنيون والمتخصصون والمساعدون والكتابة
Service and Sales Workers	22.9	15.7	30.6	24.8	25.4	22.8	عمال الخدمات والباعة في الأسواق
Skilled Agricultural & Fishery Workers	4.7	1.0	5.8	7.1	8.8	41.5	العمال المهرة في الزراعة والصيد
Craft and Related Trade Workers	10.1	3.1	11.4	20.4	16.6	2.5	العاملون في الحرف وما إليها من المهن
Plant & Machine Operators & Assemblers	8.0	3.2	11.8	12.2	9.3	4.9	مشغلو الآلات ومجموعها
Elementary Occupations	14.7	4.4	18.2	22.3	29.2	28.3	المهن الأولية
<b>Total</b>	<b>100</b>	<b>100</b>	<b>100</b>	<b>100</b>	<b>100</b>	<b>100</b>	<b>المجموع</b>

جدول 35: التوزيع النسبي للعاملين من الضفة الغربية حسب الجنس والمهنة وعدد السنوات الدراسية، 2013

Table 35: Percentage Distribution of Employed Persons From the West Bank by Sex, Occupation and Years of Schooling, 2013

Sex and Occupation	عدد السنوات الدراسية Years of Schooling						الجنس والمهنة
	المجموع Total	+13	12-10	9-7	6-1	0	
<b>Both Sex</b>							<b>كلا الجنسين</b>
Legislators, Senior Officials & Managers	4.1	8.3	2.4	2.1	1.9	0.7	المشروع وموظفو الإدارة العليا
Professionals, Technicians, Associates and Clerks	22.5	58.9	9.9	4.2	2.0	0.5	الفنيون والمتخصصون والمساعدون والكتابة
Service and Sales Workers	15.7	10.8	20.2	15.4	14.8	14.4	عمال الخدمات والباعة في الأسواق
Skilled Agricultural & Fishery Workers	7.7	3.4	6.3	9.2	17.1	53.2	العمال المهرة في الزراعة والصيد
Craft and Related Trade Workers	21.0	6.7	26.5	29.7	26.2	11.4	العاملون في الحرف وما إليها من المهن
Plant & Machine Operators & Assemblers	10.4	4.2	13.4	13.4	12.1	4.3	مشغلو الآلات ومجموعها
Elementary Occupations	18.6	7.7	21.3	26.0	25.9	15.5	المهن الأولية
<b>Total</b>	<b>100</b>	<b>100</b>	<b>100</b>	<b>100</b>	<b>100</b>	<b>100</b>	<b>المجموع</b>
<b>Males</b>							<b>ذكور</b>
Legislators, Senior Officials & Managers	4.3	9.7	2.5	2.3	2.4	2.1	المشروع وموظفو الإدارة العليا
Professionals, Technicians, Associates and Clerks	17.1	47.4	9.4	4.2	2.5	0.8	الفنيون والمتخصصون والمساعدون والكتابة
Service and Sales Workers	16.5	13.8	19.5	15.0	14.6	19.2	عمال الخدمات والباعة في الأسواق
Skilled Agricultural & Fishery Workers	5.4	3.8	4.4	6.2	10.2	25.5	العمال المهرة في الزراعة والصيد
Craft and Related Trade Workers	24.2	9.4	28.0	31.7	29.7	9.9	العاملون في الحرف وما إليها من المهن
Plant & Machine Operators & Assemblers	11.7	5.4	14.1	14.1	12.7	9.4	مشغلو الآلات ومجموعها
Elementary Occupations	20.8	10.5	22.1	26.5	27.9	33.1	المهن الأولية
<b>Total</b>	<b>100</b>	<b>100</b>	<b>100</b>	<b>100</b>	<b>100</b>	<b>100</b>	<b>المجموع</b>
<b>Females</b>							<b>إناث</b>
Legislators, Senior Officials & Managers	3.1	5.3	1.8	0.0	0.0	0.0	المشروع وموظفو الإدارة العليا
Professionals, Technicians, Associates and Clerks	47.2	84.4	15.2	3.4	0.2	0.3	الفنيون والمتخصصون والمساعدون والكتابة
Service and Sales Workers	11.9	4.3	26.0	18.4	15.8	12.0	عمال الخدمات والباعة في الأسواق
Skilled Agricultural & Fishery Workers	18.2	2.7	23.9	34.4	43.3	67.1	العمال المهرة في الزراعة والصيد
Craft and Related Trade Workers	6.4	0.8	12.0	13.0	13.0	12.2	العاملون في الحرف وما إليها من المهن
Plant & Machine Operators & Assemblers	4.3	1.3	7.0	7.5	9.8	1.7	مشغلو الآلات ومجموعها
Elementary Occupations	8.9	1.2	14.1	23.3	17.9	6.7	المهن الأولية
<b>Total</b>	<b>100</b>	<b>100</b>	<b>100</b>	<b>100</b>	<b>100</b>	<b>100</b>	<b>المجموع</b>

جدول 36: التوزيع النسبي للعاملين من قطاع غزة حسب الجنس والمهنة وعدد السنوات الدراسية، 2013

Table 36: Percentage Distribution of Employed Persons From Gaza Strip by Sex, Occupation and Years of Schooling, 2013

Sex and Occupation	Years of Schooling عدد السنوات الدراسية						الجنس والمهنة
	المجموع Total	+13	12-10	9-7	6-1	0	
<b>Both Sexes</b>							<b>كلا الجنسين</b>
Legislators, Senior Officials & Managers	2.5	4.7	1.3	0.6	1.0	0.0	المشروع وموظفو الإدارة العليا
Professionals, Technicians, Associates and Clerks	37.1	67.9	20.9	12.6	9.7	0.0	الفنيون والمتخصصون والمساعدون والكتابة
Service and Sales Workers	22.9	15.7	30.6	24.8	25.4	22.8	عمال الخدمات والباعة في الأسواق
Skilled Agricultural & Fishery Workers	4.7	1.0	5.8	7.1	8.8	41.5	العمال المهرة في الزراعة والصيد
Craft and Related Trade Workers	10.1	3.1	11.4	20.4	16.6	2.5	العاملون في الحرف وما إليها من المهن
Plant & Machine Operators & Assemblers	8.0	3.2	11.8	12.2	9.3	4.9	مشغلو الآلات ومجموعها
Elementary Occupations	14.7	4.4	18.2	22.3	29.2	28.3	المهن الأولية
<b>Total</b>	<b>100</b>	<b>100</b>	<b>100</b>	<b>100</b>	<b>100</b>	<b>100</b>	<b>المجموع</b>
<b>Males</b>							<b>ذكور</b>
Legislators, Senior Officials & Managers	2.3	4.6	1.4	0.5	1.0	0.0	المشروع وموظفو الإدارة العليا
Professionals, Technicians, Associates and Clerks	32.8	61.0	21.4	13.3	10.5	0.0	الفنيون والمتخصصون والمساعدون والكتابة
Service and Sales Workers	25.2	19.8	30.7	25.4	26.1	24.6	عمال الخدمات والباعة في الأسواق
Skilled Agricultural & Fishery Workers	2.6	1.1	3.2	3.6	3.6	13.7	العمال المهرة في الزراعة والصيد
Craft and Related Trade Workers	11.4	3.9	11.8	21.2	17.5	4.7	العاملون في الحرف وما إليها من المهن
Plant & Machine Operators & Assemblers	9.2	4.0	12.6	12.9	10.1	9.2	مشغلو الآلات ومجموعها
Elementary Occupations	16.5	5.6	18.9	23.1	31.2	47.8	المهن الأولية
<b>Total</b>	<b>100</b>	<b>100</b>	<b>100</b>	<b>100</b>	<b>100</b>	<b>100</b>	<b>المجموع</b>
<b>Females</b>							<b>إناث</b>
Legislators, Senior Officials & Managers	3.8	5.2	0.8	1.8	0.0	0.0	المشروع وموظفو الإدارة العليا
Professionals, Technicians, Associates and Clerks	64.9	91.8	14.3	0.0	0.0	0.0	الفنيون والمتخصصون والمساعدون والكتابة
Service and Sales Workers	8.3	1.5	29.3	15.7	17.8	20.6	عمال الخدمات والباعة في الأسواق
Skilled Agricultural & Fishery Workers	18.2	0.5	42.7	64.7	70.3	72.9	العمال المهرة في الزراعة والصيد
Craft and Related Trade Workers	2.0	0.5	4.9	7.0	6.2	0.0	العاملون في الحرف وما إليها من المهن
Plant & Machine Operators & Assemblers	0.3	0.2	0.7	0.7	0.0	0.0	مشغلو الآلات ومجموعها
Elementary Occupations	2.5	0.3	7.3	10.1	5.7	6.5	المهن الأولية
<b>Total</b>	<b>100</b>	<b>100</b>	<b>100</b>	<b>100</b>	<b>100</b>	<b>100</b>	<b>المجموع</b>

جدول 37: التوزيع النسبي للعاملين من فلسطين حسب المنطقة والمحافظه وعدد السنوات الدراسية، 2013  
**Table 37: Percentage Distribution of Employed Persons From Palestine by Region, Governorate and Years of Schooling, 2013**

Region and Governorate	Years of Schooling						المنطقة والمحافظه
	المجموع Total	+13	12-10	9-7	6-1	0	
<b>West Bank</b>							<b>الضفة الغربية</b>
Jenin	100	28.1	38.9	21.3	11.2	0.5	جنين
Tubas	100	30.6	32.5	22.1	12.2	2.6	طوباس
Tulkarm	100	34.5	35.7	20.7	8.1	1.0	طولكرم
Nablus	100	31.8	35.5	20.2	11.6	0.9	نابلس
Qalqilya	100	28.6	36.7	23.7	10.2	0.8	قلقيلية
Salfit	100	35.0	36.5	18.3	9.3	0.9	سلفيت
Ramallah & Al-Bireh	100	37.2	34.5	18.5	9.0	0.8	رام الله والبيرة
Jericho & AL Aghwar	100	15.4	35.7	30.3	16.6	2.0	أريحا والأغوار
Jerusalem	100	23.0	42.2	26.9	7.6	0.3	القدس
Bethlehem	100	33.3	35.0	17.5	13.3	0.9	بيت لحم
Hebron	100	27.4	36.6	21.9	12.7	1.4	الخليل
<b>Total</b>	<b>100</b>	<b>30.3</b>	<b>36.5</b>	<b>21.2</b>	<b>11.0</b>	<b>1.0</b>	<b>المجموع</b>
<b>Gaza Strip</b>							<b>قطاع غزة</b>
North Gaza	100	39.1	29.7	18.8	11.5	0.9	شمال غزة
Gaza	100	41.5	26.8	18.4	12.6	0.7	غزة
Dier Al-Balah	100	40.2	34.3	17.3	7.5	0.7	دير البلح
Khanyunis	100	38.6	34.1	16.6	9.5	1.2	خانيونس
Rafah	100	43.6	28.9	17.0	9.2	1.3	رفح
<b>Total</b>	<b>100</b>	<b>40.6</b>	<b>30.1</b>	<b>17.8</b>	<b>10.6</b>	<b>0.9</b>	<b>المجموع</b>
<b>Palestine</b>	<b>100</b>	<b>33.3</b>	<b>34.6</b>	<b>20.2</b>	<b>10.9</b>	<b>1.0</b>	<b>فلسطين</b>

جدول 38: التوزيع النسبي للعاملين من فلسطين حسب المنطقة والمحافظه والحالة العمليه، 2013  
**Table 38: Percentage Distribution of Employed Persons From Palestine by Region, Governorate and Employment Status, 2013**

Region and Governorate	Employment Status				المحافظة والمنطقة	
	المجموع Total	عضو أسرة بدون أجر Unpaid Family Member	مستخدم بأجر Wage Employee	يعمل لحسابه Self Employed		صاحب عمل Employer
<b>West Bank</b>					<b>الضفة الغربية</b>	
Jenin	100	11.6	60.9	22.2	5.3	جنين
Tubas	100	19.3	53.1	20.0	7.6	طوباس
Tulkarm	100	13.7	59.5	21.6	5.2	طولكرم
Nablus	100	10.4	62.2	19.6	7.8	نابلس
Qalqilya	100	15.1	57.1	21.3	6.5	قلقيلية
Salfit	100	3.5	74.9	14.0	7.6	سلفيت
Ramallah & Al-Bireh	100	2.8	72.3	17.5	7.4	رام الله والبيرة
Jericho & AL Aghwar	100	6.0	76.7	14.8	2.5	أريحا والأغوار
Jerusalem	100	1.1	81.9	11.6	5.4	القدس
Bethlehem	100	5.9	69.0	16.1	9.0	بيت لحم
Hebron	100	8.9	64.0	18.6	8.5	الخليل
<b>Total</b>	<b>100</b>	<b>8.6</b>	<b>65.9</b>	<b>18.4</b>	<b>7.1</b>	<b>المجموع</b>
<b>Gaza Strip</b>						<b>قطاع غزة</b>
North Gaza	100	5.3	71.5	19.1	4.1	شمال غزة
Gaza	100	4.3	76.2	15.7	3.8	غزة
Dier Al-Balah	100	5.1	70.5	21.1	3.3	دير البلح
Khanyunis	100	6.9	70.1	17.9	5.1	خانيونس
Rafah	100	5.0	76.6	14.3	4.1	رفح
<b>Total</b>	<b>100</b>	<b>5.2</b>	<b>73.3</b>	<b>17.4</b>	<b>4.1</b>	<b>المجموع</b>
<b>Palestine</b>	<b>100</b>	<b>7.5</b>	<b>68.2</b>	<b>18.1</b>	<b>6.2</b>	<b>فلسطين</b>

**جدول 39: التوزيع النسبي للعاملين من فلسطين حسب الجنس والنشاط الاقتصادي وعدد ساعات العمل الأسبوعية الفعلية، 2013**  
**Table 39: Percentage Distribution of Employed Persons From Palestine by Sex, Economic Activity and Actual Weekly Work Hours, 2013**

Sex and Economic Activity	ساعات العمل الأسبوعية Weekly Work Hours				الجنس والنشاط الاقتصادي
	المجموع Total	+35	34-15	14-1	
<b>Both Sexes</b>					<b>كلا الجنسين</b>
Agriculture, Hunting & Fishing	11.5	6.7	21.2	50.2	الزراعة والصيد والحراجه وصيد الأسماك
Mining, Quarrying & Manufacturing	12.9	13.4	10.9	10.8	التعدين والمحاجر والصناعة التحويلية
Construction	16.6	16.5	19.4	9.3	البناء والتشييد
Commerce, Hotels & Restaurants	21.3	24.1	11.4	10.3	التجارة والمطاعم والفنادق
Transportation, Storage & Communication	6.9	7.8	3.4	4.0	النقل والتخزين والاتصالات
Services & Other Branches	30.8	31.5	33.7	15.4	الخدمات والفروع الأخرى
<b>Total</b>	<b>100</b>	<b>100</b>	<b>100</b>	<b>100</b>	<b>المجموع</b>
<b>Males</b>					<b>ذكور</b>
Agriculture, Hunting & Fishing	9.2	6.4	20.1	31.8	الزراعة والصيد والحراجه وصيد الأسماك
Mining, Quarrying & Manufacturing	13.4	13.8	11.3	10.5	التعدين والمحاجر والصناعة التحويلية
Construction	19.8	18.6	27.1	17.9	البناء والتشييد
Commerce, Hotels & Restaurants	23.6	25.7	13.5	15.4	التجارة والمطاعم والفنادق
Transportation, Storage & Communication	8.0	8.6	4.6	7.6	النقل والتخزين والاتصالات
Services & Other Branches	26.0	26.9	23.4	16.8	الخدمات والفروع الأخرى
<b>Total</b>	<b>100</b>	<b>100</b>	<b>100</b>	<b>100</b>	<b>المجموع</b>
<b>Females</b>					<b>إناث</b>
Agriculture, Hunting & Fishing	23.1	8.7	23.9	69.8	الزراعة والصيد والحراجه وصيد الأسماك
Mining, Quarrying & Manufacturing	10.2	10.2	9.7	11.1	التعدين والمحاجر والصناعة التحويلية
Construction	0.2	0.4	0.0	0.0	البناء والتشييد
Commerce, Hotels & Restaurants	9.2	12.0	6.2	4.9	التجارة والمطاعم والفنادق
Transportation, Storage & Communication	1.3	2.1	0.3	0.2	النقل والتخزين والاتصالات
Services & Other Branches	56.0	66.6	59.9	14.0	الخدمات والفروع الأخرى
<b>Total</b>	<b>100</b>	<b>100</b>	<b>100</b>	<b>100</b>	<b>المجموع</b>

Note: Excluding persons not at work during the reference period

ملاحظة: لا يشمل العاملین الغائبین عن أعمالهم خلال فترة الإسناد



**جدول 40: التوزيع النسبي للعاملين من فلسطين حسب الجنس والمهنة وعدد ساعات العمل الأسبوعية الفعلية، 2013**  
**Table 40: Percentage Distribution of Employed Persons From Palestine by Sex, Occupation and Actual Weekly Work Hours, 2013**

Sex and Occupation	ساعات العمل الأسبوعية Weekly Work Hours				الجنس والمهنة
	المجموع Total	+35	34-15	14-1	
<b>Both Sexes</b>					<b>كلا الجنسين</b>
Legislators, Senior Officials & Managers	3.7	4.2	2.4	1.2	المشروع وموظفو الإدارة العليا
Professionals, Technicians, Associates and Clerks	23.1	23.3	26.7	11.1	الفنيون والمتخصصون والمساعدون والكتابة
Service and Sales Workers	18.1	20.4	10.5	8.5	عمال الخدمات والباعة في الأسواق
Skilled Agricultural & Fishery Workers	7.4	3.8	12.7	42.3	العمال المهرة في الزراعة والصيد
Craft and Related Trade Workers	18.8	19.4	17.4	14.2	العاملون في الحرف وما إليها من المهن
Plant & Machine Operators & Assemblers	10.2	11.4	6.0	5.1	مشغلو الآلات ومجموعها
Elementary Occupations	18.7	17.5	24.3	17.6	المهن الأولية
<b>Total</b>	<b>100</b>	<b>100</b>	<b>100</b>	<b>100</b>	<b>المجموع</b>
<b>Males</b>					<b>ذكور</b>
Legislators, Senior Officials & Managers	3.8	4.1	2.0	1.6	المشروع وموظفو الإدارة العليا
Professionals, Technicians, Associates and Clerks	18.3	18.7	17.6	12.3	الفنيون والمتخصصون والمساعدون والكتابة
Service and Sales Workers	19.3	21.2	10.1	10.7	عمال الخدمات والباعة في الأسواق
Skilled Agricultural & Fishery Workers	4.9	3.4	9.6	20.8	العمال المهرة في الزراعة والصيد
Craft and Related Trade Workers	21.4	21.5	21.8	17.2	العاملون في الحرف وما إليها من المهن
Plant & Machine Operators & Assemblers	11.6	12.5	7.2	8.5	مشغلو الآلات ومجموعها
Elementary Occupations	20.7	18.6	31.7	28.9	المهن الأولية
<b>Total</b>	<b>100</b>	<b>100</b>	<b>100</b>	<b>100</b>	<b>المجموع</b>
<b>Females</b>					<b>إناث</b>
Legislators, Senior Officials & Managers	3.4	4.3	3.4	0.7	المشروع وموظفو الإدارة العليا
Professionals, Technicians, Associates and Clerks	47.9	58.4	49.7	9.8	الفنيون والمتخصصون والمساعدون والكتابة
Service and Sales Workers	12.0	14.0	11.4	6.1	عمال الخدمات والباعة في الأسواق
Skilled Agricultural & Fishery Workers	20.3	6.7	20.4	65.2	العمال المهرة في الزراعة والصيد
Craft and Related Trade Workers	5.7	3.8	6.4	10.9	العاملون في الحرف وما إليها من المهن
Plant & Machine Operators & Assemblers	3.2	3.7	3.1	1.5	مشغلو الآلات ومجموعها
Elementary Occupations	7.5	9.1	5.6	5.8	المهن الأولية
<b>Total</b>	<b>100</b>	<b>100</b>	<b>100</b>	<b>100</b>	<b>المجموع</b>

Note: Excluding persons not at work during the reference period

ملاحظة: لا يشمل العاملین الغائبين عن أعمالهم خلال فترة الإسناد

جدول 41: التوزيع النسبي للعاملين ومعدل الأجر اليومي بالشيكال للمستخدمين بأجر من فلسطين حسب المنطقة والقطاع، 2000-2013

Table 41: Percentage Distribution of Employed Person and Average Daily Wage in NIS for Wage Employees From Palestine by Region and Sector, 2000-2013

Region, Sector and Average Daily Wage in NIS	2013	2012	2011	2010	2009	2008	2007	2006	2005	2004	2003	2002	2001	2000	المنطقة والقطاع ومعدل الأجر اليومي بالشيكال
<b>Percentage Distribution of Employed Persons By Sector</b>															<b>التوزيع النسبي للعاملين حسب القطاع</b>
<b>Palestine</b>															<b>فلسطين:</b>
Public Sector	23.0	22.7	22.5	24.0	24.8	24.2	22.7	23.2	22.5	22.1	20.5	23.3	22.9	19.3	قطاع عام
Private Sector	65.8	67.6	67.5	65.5	65.0	65.7	68.4	68.2	68.2	69.9	70.8	67.4	64.6	61.9	قطاع خاص
Israel & Settlements	11.2	9.7	10.0	10.5	10.2	10.1	8.9	8.6	9.3	8.0	8.7	9.3	12.5	18.8	اسرائيل والمستوطنات
<b>Total</b>	<b>100</b>	<b>100</b>	<b>100</b>	<b>100</b>	<b>100</b>	<b>100</b>	<b>100</b>	<b>100</b>	<b>100</b>	<b>100</b>	<b>100</b>	<b>100</b>	<b>100</b>	<b>100</b>	<b>المجموع</b>
<b>West Bank</b>															<b>الضفة الغربية:</b>
Public Sector	16.6	15.8	15.4	16.2	16.4	16.0	16.0	16.5	16.2	16.3	15.9	18.0	16.2	14.2	قطاع عام
Private Sector	67.3	70.4	70.6	69.6	69.7	70.2	71.5	71.8	70.9	73.0	72.9	70.0	67.4	64.4	قطاع خاص
Israel & Settlements	16.1	13.8	14.0	14.2	13.9	13.8	12.5	11.7	12.9	10.7	11.2	12.0	16.4	21.4	اسرائيل والمستوطنات
<b>Total</b>	<b>100</b>	<b>100</b>	<b>100</b>	<b>100</b>	<b>100</b>	<b>100</b>	<b>100</b>	<b>100</b>	<b>100</b>	<b>100</b>	<b>100</b>	<b>100</b>	<b>100</b>	<b>100</b>	<b>المجموع</b>
<b>Gaza Strip</b>															<b>قطاع غزة:</b>
Public Sector	37.8	38.8	39.6	46.1	48.0	46.8	39.0	41.6	37.9	37.1	30.6	36.7	41.4	31.5	قطاع عام
Private Sector	62.2	61.2	60.4	53.9	52.0	53.2	61.0	58.4	61.7	61.8	66.3	60.8	56.8	55.9	قطاع خاص
Israel & Settlements	0.0	0.0	0.0	0.0	0.0	0.0	0.0	0.0	0.4	1.1	3.1	2.5	1.8	12.6	اسرائيل والمستوطنات
<b>Total</b>	<b>100</b>	<b>100</b>	<b>100</b>	<b>100</b>	<b>100</b>	<b>100</b>	<b>100</b>	<b>100</b>	<b>100</b>	<b>100</b>	<b>100</b>	<b>100</b>	<b>100</b>	<b>100</b>	<b>المجموع</b>
<b>Average Daily Wage in NIS for Wage Employees</b>															<b>معدل الأجر اليومي بالشيكال للمستخدمين بأجر حسب القطاع:</b>
<b>Palestine</b>															<b>فلسطين:</b>
Public Sector	95.2	91.9	89.1	85.2	84.4	79.2	79.3	78.5	70.4	66.2	61.4	59.6	59.3	59.0	قطاع عام
Private Sector	73.1	74.1	72.6	74.3	77.0	74.7	69.0	69.7	67.4	67.3	66.9	69.6	67.9	66.8	قطاع خاص
Israel & Settlements	175.6	164.1	162.2	158.0	148.1	138.3	130.0	129.8	125.6	125.3	122.8	116.0	106.5	110.5	اسرائيل والمستوطنات
<b>Total</b>	<b>97.2</b>	<b>92.9</b>	<b>91.7</b>	<b>91.7</b>	<b>91.3</b>	<b>87.0</b>	<b>81.9</b>	<b>81.5</b>	<b>77.0</b>	<b>73.8</b>	<b>72.2</b>	<b>72.6</b>	<b>71.9</b>	<b>76.6</b>	<b>المجموع</b>
<b>West Bank</b>															<b>الضفة الغربية:</b>
Public Sector	102.2	99.0	94.2	90.5	90.2	83.0	81.6	77.5	71.5	69.3	64.1	62.3	62.8	62.9	قطاع عام
Private Sector	82.6	81.9	81.0	83.6	83.6	81.1	74.8	76.0	74.1	74.1	76.9	76.5	73.1	73.7	قطاع خاص
Israel & Settlements	175.6	164.1	162.2	158.0	148.1	138.3	130.1	129.6	125.4	125.5	125.0	117.7	108.2	108.6	اسرائيل والمستوطنات
<b>Total</b>	<b>109.7</b>	<b>103.5</b>	<b>102.1</b>	<b>102.0</b>	<b>99.3</b>	<b>94.1</b>	<b>88.4</b>	<b>87.5</b>	<b>84.4</b>	<b>81.6</b>	<b>81.8</b>	<b>80.9</b>	<b>79.3</b>	<b>82.8</b>	<b>المجموع</b>
<b>Gaza Strip</b>															<b>قطاع غزة:</b>
Public Sector	82.0	79.1	79.2	74.0	72.3	71.7	76.2	79.4	69.4	63.1	58.5	56.9	55.7	55.2	قطاع عام
Private Sector	52.7	56.1	52.0	48.7	55.0	50.6	52.6	52.9	51.9	51.6	47.6	52.0	51.6	49.2	قطاع خاص
Israel & Settlements	0.0	0.0	0.0	0.0	0.0	0.0	0.0	0.0	0.0	122.2	106.6	97.2	63.2	117.2	اسرائيل والمستوطنات
<b>Total</b>	<b>63.2</b>	<b>64.3</b>	<b>61.6</b>	<b>58.2</b>	<b>62.7</b>	<b>60.9</b>	<b>65.1</b>	<b>69.1</b>	<b>62.3</b>	<b>59.2</b>	<b>55.7</b>	<b>56.6</b>	<b>54.4</b>	<b>64.1</b>	<b>المجموع</b>

جدول 42: معدل ساعات العمل الأسبوعية وأيام العمل الشهرية والأجرة اليومية بالشيكول للمستخدمين معلومي الأجر في جميع المناطق حسب الجنس

والنشاط الاقتصادي، 2013

**Table 42: Average Weekly Work Hours, Monthly Work Days and Daily Wage in NIS for Wage Employees Working in All Regions by Sex and Economic Activity, 2013**

Sex and Economic Activity	الأجر الوسيط اليومي Median of Daily Wage	معدل الأجرة اليومية Average Daily Wage	معدل أيام العمل الشهرية Average Monthly Days	معدل الساعات الأسبوعية Average Weekly Hours	الجنس والنشاط الاقتصادي
<b>Both Sexes</b>					<b>كلا الجنسين</b>
Agriculture, Hunting & Fishing	50.0	62.0	18.9	35.8	الزراعة والصيد والحراجه وصيد الأسماك
Mining, Quarrying & Manufacturing	70.0	81.2	22.4	45.8	التعدين والمحاجر والصناعة التحويلية
Construction	120.0	139.1	18.0	40.2	البناء والتشييد
Commerce, Hotels & Restaurants	57.7	72.9	24.3	48.7	التجارة والمطاعم والفنادق
Transportation, Storage & Communication	61.5	87.5	23.1	44.1	النقل والتخزين والاتصالات
Services & Other Branches	88.5	96.0	23.9	38.8	الخدمات والفروع الأخرى
<b>Total</b>	<b>80.0</b>	<b>97.2</b>	<b>22.3</b>	<b>41.6</b>	<b>المجموع</b>
<b>Males</b>					<b>ذكور</b>
Agriculture, Hunting & Fishing	50.0	62.0	18.8	35.8	الزراعة والصيد والحراجه وصيد الأسماك
Mining, Quarrying & Manufacturing	70.0	84.5	22.4	46.1	التعدين والمحاجر والصناعة التحويلية
Construction	120.0	139.2	18.0	40.2	البناء والتشييد
Commerce, Hotels & Restaurants	60.0	74.1	24.3	48.9	التجارة والمطاعم والفنادق
Transportation, Storage & Communication	61.5	88.7	23.0	44.4	النقل والتخزين والاتصالات
Services & Other Branches	88.5	99.9	24.1	40.6	الخدمات والفروع الأخرى
<b>Total</b>	<b>80.0</b>	<b>100.1</b>	<b>22.1</b>	<b>42.6</b>	<b>المجموع</b>
<b>Females</b>					<b>إناث</b>
Agriculture, Hunting & Fishing	50.0	61.8	20.5	36.6	الزراعة والصيد والحراجه وصيد الأسماك
Mining, Quarrying & Manufacturing	40.0	51.1	21.8	43.1	التعدين والمحاجر والصناعة التحويلية
Construction	-	-	-	-	البناء والتشييد
Commerce, Hotels & Restaurants	46.2	51.0	24.7	45.4	التجارة والمطاعم والفنادق
Transportation, Storage & Communication	69.2	68.9	24.0	40.0	النقل والتخزين والاتصالات
Services & Other Branches	85.5	86.8	23.4	34.7	الخدمات والفروع الأخرى
<b>Total</b>	<b>76.9</b>	<b>81.2</b>	<b>23.3</b>	<b>36.1</b>	<b>المجموع</b>

جدول 43: معدل ساعات العمل الأسبوعية وأيام العمل الشهرية والأجرة اليومية بالشيكول للمستخدمين معلومي الأجر في الضفة الغربية حسب الجنس

والنشاط الاقتصادي، 2013

**Table 43: Average Weekly Work Hours, Monthly Work Days and Daily Wage in NIS for Wage Employees Working in West Bank by Sex and Economic Activity, 2013**

Sex and Economic Activity	الأجر الوسيط اليومي Median of Daily Wage	معدل الأجرة اليومية Average Daily Wage	معدل أيام العمل الشهرية Average Monthly Days	معدل الساعات الأسبوعية Average Weekly Hours	الجنس والنشاط الاقتصادي
<b>Both Sexes</b>					<b>كلا الجنسين</b>
Agriculture, Hunting & Fishing	55.0	58.2	18.8	39.3	الزراعة والصيد والحراجه وصيد الأسماك
Mining, Quarrying & Manufacturing	70.0	73.5	22.9	47.2	التعدين والمحاجر والصناعة التحويلية
Construction	80.0	90.0	17.2	40.0	البناء والتشييد
Commerce, Hotels & Restaurants	65.4	71.5	24.6	51.4	التجارة والمطاعم والفنادق
Transportation, Storage & Communication	83.3	95.3	23.9	47.5	النقل والتخزين والاتصالات
Services & Other Branches	95.7	101.6	23.0	40.3	الخدمات والفروع الأخرى
<b>Total</b>	<b>76.9</b>	<b>89.0</b>	<b>22.4</b>	<b>43.4</b>	<b>المجموع</b>
<b>Males</b>					<b>ذكور</b>
Agriculture, Hunting & Fishing	57.7	58.5	18.7	39.5	الزراعة والصيد والحراجه وصيد الأسماك
Mining, Quarrying & Manufacturing	70.0	77.3	23.1	47.8	التعدين والمحاجر والصناعة التحويلية
Construction	80.0	90.1	17.2	40.0	البناء والتشييد
Commerce, Hotels & Restaurants	69.2	73.0	24.6	51.9	التجارة والمطاعم والفنادق
Transportation, Storage & Communication	92.3	98.7	23.9	48.6	النقل والتخزين والاتصالات
Services & Other Branches	96.2	107.8	23.2	42.5	الخدمات والفروع الأخرى
<b>Total</b>	<b>76.9</b>	<b>90.7</b>	<b>22.4</b>	<b>45.0</b>	<b>المجموع</b>
<b>Females</b>					<b>إناث</b>
Agriculture, Hunting & Fishing	50.0	54.0	20.3	36.3	الزراعة والصيد والحراجه وصيد الأسماك
Mining, Quarrying & Manufacturing	40.0	48.5	21.7	43.1	التعدين والمحاجر والصناعة التحويلية
Construction	-	-	-	-	البناء والتشييد
Commerce, Hotels & Restaurants	46.2	51.6	24.5	46.0	التجارة والمطاعم والفنادق
Transportation, Storage & Communication	71.2	73.5	24.1	40.8	النقل والتخزين والاتصالات
Services & Other Branches	88.5	89.6	22.5	35.8	الخدمات والفروع الأخرى
<b>Total</b>	<b>76.9</b>	<b>82.1</b>	<b>22.6</b>	<b>37.3</b>	<b>المجموع</b>

جدول 44: معدل ساعات العمل الأسبوعية وأيام العمل الشهرية والأجرة اليومية بالشيكل للمستخدمين معلومي الأجر في قطاع غزة حسب الجنس

والنشاط الاقتصادي، 2013

Table 44: Average Weekly Work Hours, Monthly Work Days and Daily Wage in NIS for Wage Employees Working in Gaza by Sex and Economic Activity, 2013

Sex and Economic Activity	الأجر الوسيط	معدل الأجرة	معدل أيام العمل	معدل الساعات	الجنس والنشاط الاقتصادي
	اليومي Median of Daily Wage	اليومية Average Daily Wage	الشهرية Average Monthly Days	الأسبوعية Average Weekly Hours	
<b>Both Sexes</b>					<b>كلا الجنسين</b>
Agriculture, Hunting & Fishing	20.0	23.1	17.8	23.9	الزراعة والصيد والحراجه وصيد الأسماك
Mining, Quarrying & Manufacturing	34.6	36.0	21.5	37.9	التعدين والمحاجر والصناعة التحويلية
Construction	40.0	48.2	17.9	38.5	البناء والتشييد
Commerce, Hotels & Restaurants	30.0	31.7	24.4	43.7	التجارة والمطاعم والفنادق
Transportation, Storage & Communication	38.5	42.7	22.1	42.8	النقل والتخزين والاتصالات
Services & Other Branches	76.9	83.6	25.5	36.1	الخدمات والفروع الأخرى
<b>Total</b>	<b>50.0</b>	<b>63.1</b>	<b>23.7</b>	<b>37.3</b>	<b>المجموع</b>
<b>Males</b>					<b>ذكور</b>
Agriculture, Hunting & Fishing	20.0	23.3	17.8	23.9	الزراعة والصيد والحراجه وصيد الأسماك
Mining, Quarrying & Manufacturing	34.6	36.0	21.5	37.9	التعدين والمحاجر والصناعة التحويلية
Construction	40.0	47.7	17.9	38.5	البناء والتشييد
Commerce, Hotels & Restaurants	30.0	31.5	24.4	43.8	التجارة والمطاعم والفنادق
Transportation, Storage & Communication	38.5	42.9	22.0	43.0	النقل والتخزين والاتصالات
Services & Other Branches	76.9	85.3	25.5	37.4	الخدمات والفروع الأخرى
<b>Total</b>	<b>50.0</b>	<b>60.9</b>	<b>23.4</b>	<b>38.1</b>	<b>المجموع</b>

ملاحظة: لم يتم إضافة الإناث بسبب عدم وجود مشاهدات كافية على مستوى كل نشاط

Note: females had not added due to observations are too small at the level of each activity

جدول 45: معدل ساعات العمل الأسبوعية وأيام العمل الشهرية والأجرة اليومية بالشيكل للمستخدمين معلومي الأجر في إسرائيل والمستوطنات حسب

الجنس والنشاط الاقتصادي، 2013

Table 45: Average Weekly Work Hours, Monthly Work Days and Daily Wage in NIS for Wage Employees Working in Isreal and Settlements by Sex and Economic Activity, 2013

Sex and Economic Activity	الأجر الوسيط	معدل الأجرة	معدل أيام العمل	معدل الساعات	الجنس والنشاط الاقتصادي
	اليومي Median of Daily Wage	اليومية Average Daily Wage	الشهرية Average Monthly Days	الأسبوعية Average Weekly Hours	
<b>Both Sexes</b>					<b>كلا الجنسين</b>
Agriculture, Hunting & Fishing	100.0	105.6	20.2	44.7	الزراعة والصيد والحراجه وصيد الأسماك
Mining, Quarrying & Manufacturing	150.0	152.3	20.7	46.0	التعدين والمحاجر والصناعة التحويلية
Construction	192.3	194.9	18.6	40.8	البناء والتشييد
Commerce, Hotels & Restaurants	153.8	160.6	22.5	45.7	التجارة والمطاعم والفنادق
Transportation, Storage & Communication	173.1	176.1	23.7	40.0	النقل والتخزين والاتصالات
Services & Other Branches	153.8	158.7	22.2	44.8	الخدمات والفروع الأخرى
<b>Total</b>	<b>160.0</b>	<b>175.6</b>	<b>19.8</b>	<b>42.4</b>	<b>المجموع</b>
<b>Males</b>					<b>ذكور</b>
Agriculture, Hunting & Fishing	100.0	105.9	20.1	44.7	الزراعة والصيد والحراجه وصيد الأسماك
Mining, Quarrying & Manufacturing	150.0	152.5	20.7	46.0	التعدين والمحاجر والصناعة التحويلية
Construction	192.3	194.9	18.6	40.8	البناء والتشييد
Commerce, Hotels & Restaurants	153.8	160.7	22.5	45.7	التجارة والمطاعم والفنادق
Transportation, Storage & Communication	173.1	176.1	23.7	40.0	النقل والتخزين والاتصالات
Services & Other Branches	153.8	155.5	22.3	45.2	الخدمات والفروع الأخرى
<b>Total</b>	<b>161.5</b>	<b>175.9</b>	<b>19.8</b>	<b>42.4</b>	<b>المجموع</b>

ملاحظة: لم يتم إضافة الإناث بسبب عدم وجود مشاهدات كافية على مستوى كل نشاط

Note: females had not added due to observations are too small at the level of each activity

جدول 46: معدل ساعات العمل الأسبوعية وأيام العمل الشهرية والأجرة اليومية بالشيكل للمستخدمين معلومي الأجر من فلسطين حسب مكان

العمل، 2013-2000

**Table 46: Average Weekly Work Hours, Monthly Work Days and Daily Wage in NIS for Wage Employees From Palestine by Place of Work, 2000-2013**

Years and Place of Work	الأجر الوسيط اليومي Median of Daily Wage	معدل الأجرة اليومية Average Daily Wage	معدل أيام العمل الشهرية Average Monthly Days	معدل الساعات الأسبوعية Average Weekly Hours	السنوات ومكان العمل
<b>2000</b>					<b>2000</b>
West Bank	61.5	69.3	23.6	43.5	الضفة الغربية
Gaza Strip	50.0	53.1	24.3	41.6	قطاع غزة
Israel and Settlements	100.0	110.5	19.7	43.5	إسرائيل والمستوطنات
<b>Total</b>	<b>69.2</b>	<b>76.6</b>	<b>22.7</b>	<b>43.0</b>	<b>المجموع</b>
<b>2001</b>					<b>2001</b>
West Bank	58.8	68.9	23.6	43.1	الضفة الغربية
Gaza Strip	50.0	54.6	24.6	40.1	قطاع غزة
Israel and Settlements	100.0	106.5	19.4	41.9	إسرائيل والمستوطنات
<b>Total</b>	<b>61.5</b>	<b>71.9</b>	<b>23.1</b>	<b>42.0</b>	<b>المجموع</b>
<b>2002</b>					<b>2002</b>
West Bank	60.0	70.9	22.7	40.8	الضفة الغربية
Gaza Strip	50.0	55.1	24.1	40.0	قطاع غزة
Israel and Settlements	115.4	116.0	21.0	43.4	إسرائيل والمستوطنات
<b>Total</b>	<b>60.0</b>	<b>72.6</b>	<b>22.9</b>	<b>41.0</b>	<b>المجموع</b>
<b>2003</b>					<b>2003</b>
West Bank	60.0	71.9	23.6	42.4	الضفة الغربية
Gaza Strip	50.0	53.4	22.6	40.6	قطاع غزة
Israel and Settlements	130.0	122.8	21.3	44.6	إسرائيل والمستوطنات
<b>Total</b>	<b>57.7</b>	<b>72.2</b>	<b>23.0</b>	<b>42.1</b>	<b>المجموع</b>
<b>2004</b>					<b>2004</b>
West Bank	61.5	72.2	24.0	43.0	الضفة الغربية
Gaza Strip	53.1	58.3	23.3	41.6	قطاع غزة
Israel and Settlements	134.6	125.3	21.7	46.2	إسرائيل والمستوطنات
<b>Total</b>	<b>61.5</b>	<b>73.8</b>	<b>23.5</b>	<b>42.9</b>	<b>المجموع</b>
<b>2005</b>					<b>2005</b>
West Bank	65.4	73.1	23.6	42.5	الضفة الغربية
Gaza Strip	57.7	62.0	24.0	41.2	قطاع غزة
Israel and Settlements	-	-	-	-	إسرائيل والمستوطنات
<b>Total</b>	<b>67.0</b>	<b>77.0</b>	<b>23.3</b>	<b>42.4</b>	<b>المجموع</b>
<b>2006</b>					<b>2006</b>
West Bank	69.2	76.6	23.1	42.2	الضفة الغربية
Gaza Strip	65.4	69.0	24.0	39.9	قطاع غزة
Israel and Settlements	134.6	129.8	20.8	43.5	إسرائيل والمستوطنات
<b>Total</b>	<b>70.0</b>	<b>81.5</b>	<b>23.1</b>	<b>41.7</b>	<b>المجموع</b>

جدول 46 (تابع): معدل ساعات العمل الأسبوعية وأيام العمل الشهرية والأجرة اليومية بالشيكل للمستخدمين معلومي الأجر من فلسطين

حسب مكان العمل، 2000-2013

Table 46 (Cont.): Average Weekly Work Hours, Monthly Work Days and Daily Wage in NIS for Wage Employees From Palestine by Place of Work, 2000-2013

Years and Place of Work	الأجر الوسيط اليومي Median of Daily Wage	معدل الأجرة اليومية Average Daily Wage	معدل أيام العمل الشهرية Average Monthly Days	معدل الساعات الأسبوعية Average Weekly Hours	السنوات ومكان العمل
<b>2007</b>					<b>2007</b>
West Bank	70.0	77.2	22.2	41.6	الضفة الغربية
Gaza Strip	57.7	65.1	23.3	39.9	قطاع غزة
Israel and Settlements	123.1	130.0	19.9	43.4	إسرائيل والمستوطنات
<b>Total</b>	<b>73.1</b>	<b>81.9</b>	<b>22.2</b>	<b>41.4</b>	<b>المجموع</b>
<b>2008</b>					<b>2008</b>
West Bank	73.1	81.7	22.3	42.2	الضفة الغربية
Gaza Strip	57.7	60.9	24.7	40.8	قطاع غزة
Israel and Settlements	134.6	138.3	20.1	43.0	إسرائيل والمستوطنات
<b>Total</b>	<b>76.9</b>	<b>87.0</b>	<b>22.4</b>	<b>42.0</b>	<b>المجموع</b>
<b>2009</b>					<b>2009</b>
West Bank	76.9	85.9	22.4	41.7	الضفة الغربية
Gaza Strip	57.7	62.7	23.6	39.4	قطاع غزة
Israel and Settlements	150.0	148.1	20.3	41.7	إسرائيل والمستوطنات
<b>Total</b>	<b>76.9</b>	<b>91.3</b>	<b>22.3</b>	<b>42.5</b>	<b>المجموع</b>
<b>2010</b>					<b>2010</b>
West Bank	76.9	85.8	22.2	43.3	الضفة الغربية
Gaza Strip	46.2	58.1	23.4	38.8	قطاع غزة
Israel and Settlements	150.0	158.0	20.5	39.4	إسرائيل والمستوطنات
<b>Total</b>	<b>76.9</b>	<b>91.7</b>	<b>22.2</b>	<b>41.5</b>	<b>المجموع</b>
<b>2011</b>					<b>2011</b>
West Bank	76.9	85.0	22.4	43.1	الضفة الغربية
Gaza Strip	50.0	61.5	23.4	37.9	قطاع غزة
Israel and Settlements	153.8	162.2	21.0	39.4	إسرائيل والمستوطنات
<b>Total</b>	<b>76.9</b>	<b>91.7</b>	<b>22.4</b>	<b>41.2</b>	<b>المجموع</b>
<b>2012</b>					<b>2012</b>
West Bank	76.9	87.1	22.2	43.3	الضفة الغربية
Gaza Strip	50.0	64.3	23.6	37.1	قطاع غزة
Israel and Settlements	153.8	164.1	20.5	40.9	إسرائيل والمستوطنات
<b>Total</b>	<b>76.9</b>	<b>92.9</b>	<b>22.3</b>	<b>41.2</b>	<b>المجموع</b>
<b>2013</b>					<b>2013</b>
West Bank	76.9	89.0	22.4	43.4	الضفة الغربية
Gaza Strip	50.0	63.1	23.7	37.3	قطاع غزة
Israel and Settlements	160.0	175.6	19.8	42.4	إسرائيل والمستوطنات
<b>Total</b>	<b>80.0</b>	<b>97.2</b>	<b>22.3</b>	<b>41.6</b>	<b>المجموع</b>

جدول 47: معدل الأجر اليومي بالشيكل للمستخدمين معلومي الأجر في فلسطين حسب المنطقة والمحافظه (لا تشمل العاملين في اسرائيل والمستوطنات)، 2000-2013

Table 47: Average Daily Wage in NIS for Wage Employees in Palestine by Region and Governorate (Israel and Settlements are Excluded), 2000-2013

Region and Governorate	2013	2012	2011	2010	2009	2008	2007	2006	2005	2004	2003	2002	2001	2000	المنطقة والمحافظه
<b>West Bank</b>															الضفة الغربية
Jenin	82.3	79.2	78.0	75.3	71.1	66.7	69.0	67.3	64.1	60.7	55.7	56.0	58.6	60.8	جنين
Tubas	90.5	89.4	79.8	79.6	76.9	69.8	69.3	68.6	63.8	60.5	60.2	59.8	57.2	60.5	طوباس
Tulkarm	82.7	74.9	71.0	76.8	73.6	70.8	68.5	63.5	62.6	67.4	63.4	59.7	58.4	60.2	طولكرم
Nablus	84.0	81.9	78.3	74.9	72.7	68.6	64.8	67.7	65.7	63.1	60.3	59.6	62.7	61.4	نابلس
Qalqilya	82.2	76.5	70.8	76.1	71.1	69.5	67.9	64.0	59.0	60.1	57.8	60.1	57.7	60.1	قلقيلية
Salfit	92.1	92.3	85.6	82.2	79.9	73.1	70.6	72.8	63.3	58.7	60.0	60.8	57.2	65.5	سلفيت
Ramallah & Al-Bireh	102.3	102.6	100.3	99.9	100.0	87.2	83.7	85.1	81.2	77.9	78.2	79.8	79.7	79.0	رام الله والبيرة
Jericho & AL Aghwar	77.4	80.6	79.7	75.7	72.4	70.7	69.6	62.8	60.4	57.2	59.5	62.6	57.9	62.5	أريحا والأغوار
Jerusalem	105.7	101.6	109.0	113.6	125.1	120.9	105.6	105.9	102.7	101.6	105.8	100.2	87.4	85.6	القدس
Bethlehem	90.6	95.2	93.9	91.9	86.8	82.8	79.3	79.0	77.1	75.2	74.3	73.6	75.4	79.5	بيت لحم
Hebron	82.6	80.8	75.8	77.7	74.8	73.6	72.7	71.5	69.6	67.9	66.7	63.0	63.6	65.4	الخليل
<b>Total</b>	<b>88.9</b>	<b>87.1</b>	<b>85.0</b>	<b>85.8</b>	<b>85.9</b>	<b>81.7</b>	<b>77.2</b>	<b>76.5</b>	<b>73.1</b>	<b>72.2</b>	<b>72.0</b>	<b>71.0</b>	<b>69.4</b>	<b>70.2</b>	المجموع
<b>Gaza Strip</b>															قطاع غزة
North Gaza	67.9	71.7	66.2	58.0	61.1	65.3	67.9	72.4	64.0	62.1	56.4	56.5	55.1	54.4	شمال غزة
Gaza	60.8	61.9	60.2	60.9	65.2	58.3	62.6	67.6	61.9	55.7	50.9	54.7	53.4	51.6	غزة
Dier Al-Balah	67.7	67.6	68.1	59.2	70.9	64.4	71.8	76.0	67.3	59.7	54.6	55.6	54.5	52.6	دير البلح
Khanyunis	59.2	61.5	55.9	50.2	54.7	58.0	62.8	64.5	57.9	57.9	53.5	53.7	54.2	52.3	خانيونس
Rafah	64.5	62.4	61.3	60.7	61.4	62.2	63.5	66.0	58.6	60.4	56.3	54.7	55.3	53.5	رفح
<b>Total</b>	<b>63.2</b>	<b>64.3</b>	<b>61.6</b>	<b>58.2</b>	<b>62.7</b>	<b>60.9</b>	<b>65.1</b>	<b>69.0</b>	<b>62.0</b>	<b>58.3</b>	<b>53.4</b>	<b>55.0</b>	<b>54.2</b>	<b>52.5</b>	المجموع
<b>Palestine</b>	<b>80.5</b>	<b>79.8</b>	<b>77.8</b>	<b>77.9</b>	<b>79.7</b>	<b>76.4</b>	<b>73.2</b>	<b>73.7</b>	<b>68.8</b>	<b>66.8</b>	<b>64.5</b>	<b>64.9</b>	<b>64.0</b>	<b>63.6</b>	فلسطين



**جدول 48: معدل الأجر الشهري بالشيكل وعدد المستخدمين بأجر في القطاع الخاص الذين يتقاضون أجراً شهرياً أقل من 1,450 شيكل في فلسطين حسب المنطقة والمحافظه والجنس، 2013**  
**Table 48: Average Monthly Wage in NIS and Number of Wage Employees in Private Sector Who Receive Less Than 1,450 NIS in Palestine by Region, Governorate and Sex, 2013**

Region and Governorate	عدد المستخدمين بأجر في القطاع الخاص			عدد المستخدمين بأجر في القطاع الخاص الذي يتقاضون أقل من 1450 شيكل			معدل الأجر الشهري			المنطقة والمحافظه
	Number of Wage Employees in Private Sector			Number of Wage Employees Who Receive Less Than 1450 NIS			Average Monthly Wage NIS			
	كلا الجنسين Bothes Sex	اناث Females	ذكور Males	كلا الجنسين Bothes Sex	اناث Females	ذكور Males	كلا الجنسين Bothes Sex	اناث Females	ذكور Males	
<b>West Bank</b>										<b>الضفة الغربية</b>
Jenin	18,200	3,000	15,200	6,200	2,000	4,200	1,121	963	1,198	جنين
Tubas	3,500	700	2,800	800	400	400	998	785	1,227	طوباس
Tulkarm	13,800	2,500	11,300	5,400	1,100	4,300	1,058	812	1,124	طولكرم
Nablus	39,700	7,100	32,600	10,500	3,100	7,400	1,014	863	1,077	نابلس
Qalqilya	5,700	1,400	4,300	2,100	600	1,500	1,071	932	1,129	قلقيلية
Salfit	4,000	900	3,100	700	400	300	998	886	1,182	سلفيت
Ramallah & Al-Bireh	34,900	7,600	27,300	5,100	2,000	3,100	1,093	991	1,159	رام الله والبيرة
Jericho & AL Aghwar	4,500	800	3,700	1,200	200	1,000	1,154	1,107	1,165	أريحا والأغوار
Jerusalem	18,400	3,200	15,200	3,200	1,400	1,800	1,108	979	1,205	القدس
Bethlehem	22,500	5,300	17,200	4,400	1,400	3,000	1,068	945	1,125	بيت لحم
Hebron	44,400	5,500	38,900	11,700	3,500	8,200	1,016	834	1,092	الخليل
<b>Total</b>	<b>209,600</b>	<b>38,000</b>	<b>171,600</b>	<b>51,300</b>	<b>16,100</b>	<b>35,200</b>	<b>1,056</b>	<b>904</b>	<b>1,125</b>	<b>المجموع</b>
<b>Gaza Strip</b>										<b>قطاع غزة</b>
North Gaza	16,400	2,000	14,400	10,100	800	9,300	840	686	853	شمال غزة
Gaza	36,600	5,400	31,200	26,500	3,200	23,300	825	697	842	غزة
Dier Al-Balah	12,200	1,600	10,600	7,400	400	7,000	822	659	830	دير البلح
Khanyunis	17,600	2,800	14,800	12,300	800	11,500	764	641	773	خانيونس
Rafah	12,200	1,900	10,300	7,800	500	7,300	733	496	750	رفح
<b>Total</b>	<b>95,000</b>	<b>13,700</b>	<b>81,300</b>	<b>64,100</b>	<b>5,700</b>	<b>58,400</b>	<b>804</b>	<b>666</b>	<b>817</b>	<b>المجموع</b>
<b>Palestine</b>	<b>304,600</b>	<b>51,700</b>	<b>252,900</b>	<b>115,400</b>	<b>21,800</b>	<b>93,600</b>	<b>916</b>	<b>842</b>	<b>933</b>	<b>فلسطين</b>

جدول 49: التوزيع النسبي للعاملين من فلسطين الغائبين عن أعمالهم حسب الجنس وسبب الغياب والمنطقة، 2013

Table 49: Percentage Distribution of Employed Persons From Palestine Not at Work by Sex, Reason of Absence and Region, 2013

Sex and Reason of Absence	Region			الجنس وسبب الغياب
	فلسطين Palestine	قطاع غزة Gaza Strip	المنطقة الغربية West Bank	
<b>Both Sexes</b>				<b>كلا الجنسين</b>
Illness	2.9	0.2	8.7	المرض
Vacation	23.1	10.2	50.0	إجازة/ عطلة
Strike/ Closure/ paid	6.4	8.8	1.3	اضراب/ منع تجول/ إغلاق/ مدفوع الأجر
Temporary Stoppage	65.3	80.7	33.3	توقف مؤقت
Other	2.3	0.1	6.7	أخرى
<b>Total</b>	<b>100</b>	<b>100</b>	<b>100</b>	<b>المجموع</b>
<b>Males</b>				<b>ذكور</b>
Illness	3.2	0.2	11.7	المرض
Vacation	14.3	6.3	37.2	إجازة/ عطلة
Strike/ Closure/ paid	4.7	5.7	1.5	اضراب/ منع تجول/ إغلاق/ مدفوع الأجر
Temporary Stoppage	75.8	87.6	41.9	توقف مؤقت
Other	2.0	0.2	7.7	أخرى
<b>Total</b>	<b>100</b>	<b>100</b>	<b>100</b>	<b>المجموع</b>
<b>Females</b>				<b>إناث</b>
Illness	1.9	0.0	3.1	المرض
Vacation	59.8	39.9	73.1	إجازة/ عطلة
Strike/ Closure/ paid	13.8	33.1	0.9	اضراب/ منع تجول/ إغلاق/ مدفوع الأجر
Temporary Stoppage	21.5	27.0	17.8	توقف مؤقت
Other	3.0	0.0	5.1	أخرى
<b>Total</b>	<b>100</b>	<b>100</b>	<b>100</b>	<b>المجموع</b>

جدول 50: التوزيع النسبي للعاملين بصورة محدودة من فلسطين حسب الجنس وعدد السنوات الدراسية ونوع العمالة المحدودة، 2013  
**Table 50: Percentage Distribution of Underemployed Persons From Palestine by Sex, Years of Schooling and Type of Underemployment, 2013**

Sex and Years of Schooling	Type of Underemployment			الجنس وعدد السنوات الدراسية
	المجموع Total	غير ظاهرة Invisible	ظاهرة Visible	
<b>Both Sexes</b>				كلا الجنسين
0	100	82.7	17.3	0
1-6	100	76.8	23.2	6-1
7-9	100	76.3	23.7	9-7
10-12	100	71.3	28.7	12-10
13+	100	42.7	57.3	+13
<b>Total</b>	<b>100</b>	<b>63.3</b>	<b>36.7</b>	<b>المجموع</b>
<b>Males</b>				ذكور
0	100	81.2	18.8	0
1-6	100	77.1	22.9	6-1
7-9	100	76.5	23.5	9-7
10-12	100	71.7	28.3	12-10
13+	100	39.7	60.3	+13
<b>Total</b>	<b>100</b>	<b>64.0</b>	<b>36.0</b>	<b>المجموع</b>
<b>Females</b>				إناث
0	100	100.0	0.0	0
1-6	100	64.4	35.6	6-1
7-9	100	67.4	32.6	9-7
10-12	100	56.4	43.6	12-10
13+	100	53.8	46.2	+13
<b>Total</b>	<b>100</b>	<b>55.3</b>	<b>44.7</b>	<b>المجموع</b>

جدول 51: التوزيع النسبي للعاملين بصورة محدودة من فلسطين حسب الجنس والحالة العملية ونوع العمالة المحدودة، 2013  
**Table 51: Percentage Distribution of Underemployed Persons From Palestine by Sex, Employment Status and Type of Underemployment, 2013**

Sex and Employment Status	نوع العمالة المحدودة			الجنس والحالة العملية
	المجموع Total	غير ظاهرة Invisible	ظاهرة Visible	
<b>Both Sexes</b>				<b>كلا الجنسين</b>
Employer	100	69.7	30.3	صاحب عمل
Self Employed	100	71.6	28.4	يعمل لحسابه
Wage Employee	100	61.7	38.3	مستخدم بأجر
Unpaid Family Member	100	54.5	45.5	عضو أسرة بدون أجر
<b>Total</b>	<b>100</b>	<b>63.3</b>	<b>36.7</b>	<b>المجموع</b>
<b>Males</b>				<b>ذكور</b>
Employer	100	69.7	30.3	صاحب عمل
Self Employed	100	71.9	28.1	يعمل لحسابه
Wage Employee	100	62.7	37.3	مستخدم بأجر
Unpaid Family Member	100	54.0	46.0	عضو أسرة بدون أجر
<b>Total</b>	<b>100</b>	<b>64.0</b>	<b>36.0</b>	<b>المجموع</b>
<b>Females</b>				<b>إناث</b>
Employer	0.0	0.0	0.0	صاحب عمل
Self Employed	100	67.4	32.6	يعمل لحسابه
Wage Employee	100	52.9	47.1	مستخدم بأجر
Unpaid Family Member	100	60.6	39.4	عضو أسرة بدون أجر
<b>Total</b>	<b>100</b>	<b>55.3</b>	<b>44.7</b>	<b>المجموع</b>

جدول 52: التوزيع النسبي للعاملين بصورة محدودة من فلسطين حسب النشاط الاقتصادي ونوع العمالة المحدودة، 2013

**Table 52: Percentage Distribution of Underemployed Persons From Palestine by Economic Activity and Type of Underemployment, 2013**

Economic Activity	نوع العمالة المحدودة			النشاط الاقتصادي
	Type of Underemployment			
	المجموع Total	غير ظاهرة Invisible	ظاهرة Visible	
Agriculture, Hunting & Fishing	100	77.7	22.3	الزراعة والصيد والحراجه وصيد الأسماك
Mining, Quarrying & Manufacturing	100	61.5	38.5	التعدين والمحاجر والصناعة التحويلية
Construction	100	77.3	22.7	البناء والتشييد
Commerce, Hotels & Restaurants	100	41.1	58.9	التجارة والمطاعم والفنادق
Transportation, Storage & Communication	100	56.7	43.3	النقل والتخزين والاتصالات
Services & Other Branches	100	54.9	45.1	الخدمات والفروع الأخرى
<b>Total</b>	<b>100</b>	<b>63.3</b>	<b>36.7</b>	<b>المجموع</b>

جدول 53: التوزيع النسبي للعاملين بصورة محدودة من فلسطين حسب المهنة ونوع العمالة المحدودة، 2013

**Table 53: Percentage Distribution of Underemployed Persons From Palestine by Occupation and Type of Underemployment, 2013**

Occupation	نوع العمالة المحدودة			المهنة
	Type of Underemployment			
	المجموع Total	غير ظاهرة Invisible	ظاهرة Visible	
Legislators, Senior Officials & Managers	100	46.3	53.7	المشروع وموظفو الإدارة العليا
Professionals, Technicians, Associates and Clerks	100	50.6	49.4	الفنيون والمتخصصون والمساعدون
Service and Sales Workers	100	37.0	63.0	عمال الخدمات والباعة في الأسواق
Skilled Agricultural & Fishery Workers	100	70.7	29.3	العمال المهرة في الزراعة والصيد
Craft and Related Trade Workers	100	75.1	24.9	العاملون في الحرف وما إليها من المهن
Plant & Machine Operators & Assemblers	100	52.7	47.3	مشغلو الآلات ومجمعوها
Elementary Occupations	100	73.0	27.0	المهن الأولية
<b>Total</b>	<b>100</b>	<b>63.3</b>	<b>36.7</b>	<b>المجموع</b>

جدول 54: التوزيع النسبي للعاطلين عن العمل في فلسطين حسب المنطقة وعدد السنوات الدراسية والجنس، 2013  
**Table 54: Percentage Distribution of Unemployed Persons in Palestine by Region, Years of Schooling and Sex, 2013**

Region and Years of Schooling	Sex			المنطقة وعدد السنوات الدراسية
	المجموع Total	إناث Females	ذكور Males	
<b>Palestine</b>				<b>فلسطين</b>
0	0.5	0.2	0.6	0
1-6	8.8	0.6	12.2	6-1
7-9	18.3	1.4	25.3	9-7
10-12	30.0	5.8	40.0	12-10
13+	42.4	92.0	21.9	+13
<b>Total</b>	<b>100</b>	<b>100</b>	<b>100</b>	<b>المجموع</b>
<b>West Bank</b>				<b>الضفة الغربية</b>
0	0.5	0.3	0.6	0
1-6	8.6	0.7	11.6	6-1
7-9	20.2	1.8	27.2	9-7
10-12	33.9	7.8	43.9	12-10
13+	36.8	89.4	16.7	+13
<b>Total</b>	<b>100</b>	<b>100</b>	<b>100</b>	<b>المجموع</b>
<b>Gaza Strip</b>				<b>قطاع غزة</b>
0	0.4	0.1	0.6	0
1-6	9.0	0.5	12.9	6-1
7-9	16.2	1.0	23.1	9-7
10-12	25.7	3.8	35.6	12-10
13+	48.7	94.6	27.8	+13
<b>Total</b>	<b>100</b>	<b>100</b>	<b>100</b>	<b>المجموع</b>

جدول 55: التوزيع النسبي للعاطلين عن العمل في فلسطين حسب المنطقة والعمر والجنس، 2013  
**Table 55: Percentage Distribution of Unemployed Persons in Palestine by Region, Age and Sex, 2013**

Region and Age	Sex			المنطقة والعمر
	المجموع Total	إناث Females	ذكور Males	
<b>Palestine</b>				<b>فلسطين</b>
24-15	43.0	33.8	46.7	24-15
34-25	35.7	55.3	27.6	34-25
44-35	11.8	8.8	13.1	44-35
54-45	7.3	2.0	9.4	54-45
55-64	2.1	0.1	3.0	64-55
65+	0.1	0.0	0.2	+65
<b>Total</b>	<b>100</b>	<b>100</b>	<b>100</b>	<b>المجموع</b>
<b>West Bank</b>				<b>الضفة الغربية</b>
24-15	43.8	35.7	46.9	24-15
34-25	33.5	55.4	25.1	34-25
44-35	12.5	7.1	14.6	44-35
54-45	7.5	1.7	9.7	54-45
55-64	2.5	0.1	3.4	64-55
65+	0.2	0.0	0.3	+65
<b>Total</b>	<b>100</b>	<b>100</b>	<b>100</b>	<b>المجموع</b>
<b>Gaza Strip</b>				<b>قطاع غزة</b>
24-15	42.0	32.1	46.5	24-15
34-25	38.2	55.1	30.5	34-25
44-35	11.0	10.5	11.3	44-35
54-45	7.0	2.2	9.2	54-45
55-64	1.7	0.1	2.5	64-55
65+	0.1	0.0	0.0	+65
<b>المجموع</b>	<b>100</b>	<b>100</b>	<b>100</b>	<b>المجموع</b>

جدول 56: التوزيع النسبي للعاطلين عن العمل في فلسطين حسب المنطقة والعلاقة بقوة العمل والجنس، 2013  
**Table 56: Percentage Distribution of Unemployed Persons in Palestine by Region, Labour Force Status and Sex, 2013**

Region and Labour Force Status	Sex			المنطقة والعلاقة بقوة العمل
	المجموع Total	الاناث Females	الذكور Males	
<b>Palestine</b>				<b>فلسطين</b>
Unemployed Ever Worked	62.3	36.6	72.9	متعطل سبق له العمل
Unemployed Never Worked	37.7	63.4	27.1	متعطل لم يسبق له العمل
<b>Total</b>	<b>100</b>	<b>100</b>	<b>100</b>	<b>المجموع</b>
<b>West Bank</b>				<b>الضفة الغربية</b>
Unemployed Ever Worked	65.0	37.2	75.6	متعطل سبق له العمل
Unemployed Never Worked	35.0	62.8	24.4	متعطل لم يسبق له العمل
<b>Total</b>	<b>100</b>	<b>100</b>	<b>100</b>	<b>المجموع</b>
<b>Gaza Strip</b>				<b>قطاع غزة</b>
Unemployed Ever Worked	59.2	36.1	69.7	متعطل سبق له العمل
Unemployed Never Worked	40.8	63.9	30.3	متعطل لم يسبق له العمل
<b>Total</b>	<b>100</b>	<b>100</b>	<b>100</b>	<b>المجموع</b>

جدول 57: التوزيع النسبي للعاطلين عن العمل في فلسطين حسب المنطقة وخطوات البحث عن عمل والجنس، 2013  
**Table 57: Percentage Distribution of Unemployed Persons in Palestine by Region, Action were Taken for Seeking jobs and Sex, 2013**

Region and Action Taken for Seeking Job	Sex			المنطقة وخطوات البحث عن عمل
	المجموع Total	الاناث Females	الذكور Males	
<b>Palestine</b>				<b>فلسطين</b>
Asked friends	19.5	6.3	23.6	سأل أصدقاء
Declared \Read newspaper	21.9	65.2	8.4	أعلن / تابع عبر وسائل الاعلام
Application to employers	56.3	25.9	65.8	راجع أصحاب عمل
Labour exchange	2.2	2.6	2.0	سجل في مكتب العمل
Others	0.1	0.0	0.2	أخرى
<b>Total</b>	<b>100</b>	<b>100</b>	<b>100</b>	<b>المجموع</b>
<b>West Bank</b>				<b>الضفة الغربية</b>
Asked friends	19.1	7.2	21.8	سأل أصدقاء
Declared \Read newspaper	14.0	54.1	5.0	أعلن / تابع عبر وسائل الاعلام
Application to employers	66.3	37.5	72.7	راجع أصحاب عمل
Labour exchange	0.4	1.1	0.2	سجل في مكتب العمل
Others	0.2	0.1	0.3	أخرى
<b>Total</b>	<b>100</b>	<b>100</b>	<b>100</b>	<b>المجموع</b>
<b>Gaza Strip</b>				<b>قطاع غزة</b>
Asked friends	19.8	5.8	25.7	سأل أصدقاء
Declared \Read newspaper	30.0	72.1	12.4	أعلن / تابع عبر وسائل الاعلام
Application to employers	46.2	18.6	57.7	راجع أصحاب عمل
Labour exchange	4.0	3.5	4.2	سجل في مكتب العمل
Others	0.0	0.0	0.0	أخرى
<b>Total</b>	<b>100</b>	<b>100</b>	<b>100</b>	<b>المجموع</b>



جدول 58: التوزيع النسبي للأفراد خارج القوى العاملة في فلسطين حسب المنطقة والمحافظه وسبب البقاء خارج القوى العاملة، 2013  
 Table 58: Percentage Distribution of Persons Outside Labour Force in Palestine by Region, Governorate and Reason, 2013

Region and Governorate	Reason					السبب	المنطقة والمحافظه
	المجموع Total	أخرى Other	الدراسة Study	أعمال المنزل Housekeeping	كبر السن/ المرض Old/ Ill		
<b>West Bank</b>							<b>الضفة الغربية</b>
Jenin	100	2.4	37.3	45.6	14.7		جنين
Tubas	100	2.4	40.1	43.8	13.7		طوباس
Tulkarm	100	3.5	41.0	42.7	12.8		طولكرم
Nablus	100	4.5	35.7	47.9	11.9		نابلس
Qalqiliya	100	3.4	35.8	47.0	13.8		قلقيلية
Salfit	100	3.1	41.7	42.2	13.0		سلفيت
Ramallah & Al-Bireh	100	6.7	36.2	46.5	10.6		رام الله والبيرة
Jericho & AL Aghwar	100	3.3	30.6	53.1	13.0		أريحا والأغوار
Jerusalem	100	3.4	15.9	58.7	22.0		القدس
Bethlehem	100	5.8	35.9	47.1	11.2		بيت لحم
Hebron	100	3.3	32.8	53.0	10.9		الخليل
<b>Total</b>	<b>100</b>	<b>4.0</b>	<b>32.9</b>	<b>49.6</b>	<b>13.5</b>		<b>المجموع</b>
<b>Gaza Strip</b>							<b>قطاع غزة</b>
North Gaza	100	3.1	37.1	49.5	10.3		شمال غزة
Gaza	100	3.6	34.8	51.0	10.6		غزة
Dier Al-Balah	100	3.5	38.2	47.1	11.2		دير البلح
Khanyunis	100	3.4	37.9	47.3	11.4		خان يونس
Rafah	100	3.3	38.1	48.5	10.1		رفح
<b>Total</b>	<b>100</b>	<b>3.5</b>	<b>36.7</b>	<b>49.1</b>	<b>10.7</b>		<b>المجموع</b>
<b>Palestine</b>	<b>100</b>	<b>3.7</b>	<b>34.3</b>	<b>49.5</b>	<b>12.5</b>		<b>فلسطين</b>

جدول 59: التوزيع النسبي للأفراد خارج القوى العاملة في فلسطين حسب الجنس وسبب البقاء خارج القوى العاملة وعدد السنوات الدراسية، 2013

**Table 59: Percentage Distribution of Persons Outside Labour Force in Palestine by Sex, Reason and Years of Schooling, 2013**

Sex and Reason	Years of Schooling عدد السنوات الدراسية						الجنس والسبب
	المجموع Total	+13	12-10	9-7	6-1	0	
<b>Both Sexes</b>							<b>كلا الجنسين</b>
Old/ Ill	12.5	7.2	5.6	11.6	29.8	49.2	كبر السن / المرض
Housekeeping	49.5	32.1	51.5	56.2	66.1	39.4	أعمال المنزل
Study	34.3	53.9	40.5	29.8	1.5	0.1	الدراسة
Other	3.7	6.8	2.4	2.4	2.6	11.3	أخرى
<b>Total</b>	<b>100</b>	<b>100</b>	<b>100</b>	<b>100</b>	<b>100</b>	<b>100</b>	<b>المجموع</b>
<b>Males</b>							<b>ذكور</b>
Old/ Ill	33.5	18.5	20.6	39.4	88.3	70.7	كبر السن / المرض
Housekeeping	0.0	0.0	0.0	0.0	0.0	0.0	أعمال المنزل
Study	55.4	64.2	71.7	52.6	3.4	0.2	الدراسة
Other	11.1	17.3	7.7	8.0	8.3	29.1	أخرى
<b>Total</b>	<b>100</b>	<b>100</b>	<b>100</b>	<b>100</b>	<b>100</b>	<b>100</b>	<b>المجموع</b>
<b>Females</b>							<b>إناث</b>
Old/ Ill	4.5	1.4	0.5	1.0	7.8	44.0	كبر السن / المرض
Housekeeping	68.3	48.8	69.2	77.5	91.0	49.0	أعمال المنزل
Study	26.3	48.5	29.9	21.2	0.7	0.1	الدراسة
Other	0.9	1.3	0.4	0.3	0.5	6.9	أخرى
<b>Total</b>	<b>100</b>	<b>100</b>	<b>100</b>	<b>100</b>	<b>100</b>	<b>100</b>	<b>المجموع</b>

جدول 60: التوزيع النسبي للأفراد خارج القوى العاملة في الضفة الغربية حسب الجنس وسبب البقاء خارج القوى العاملة

وعدد السنوات الدراسية، 2013

**Table 60: Percentage Distribution of Persons Outside Labour Force in the West Bank by Sex, Reason and Years of Schooling, 2013**

Sex and Reason	Years of Schooling						الجنس والسبب
	المجموع Total	+13	12-10	9-7	6-1	0	
<b>Both Sexes</b>							<b>كلا الجنسين</b>
Old/ Ill	13.5	6.5	5.9	13.1	28.9	53.4	كبر السن / المرض
Housekeeping	49.6	31.8	51.0	56.5	68.2	38.1	أعمال المنزل
Study	32.9	54.1	40.4	27.8	0.8	0.0	الدراسة
Other	4.0	7.6	2.7	2.6	2.1	8.5	أخرى
<b>Total</b>	<b>100</b>	<b>100</b>	<b>100</b>	<b>100</b>	<b>100</b>	<b>100</b>	<b>المجموع</b>
<b>Males</b>							<b>ذكور</b>
Old/ Ill	35.8	16.9	21.9	43.7	90.3	74.4	كبر السن/ المرض
Housekeeping	0.0	0.0	0.0	0.0	0.0	0.0	أعمال المنزل
Study	51.3	62.2	67.9	47.2	2.0	0.0	الدراسة
Other	12.9	20.9	10.2	9.1	7.7	25.6	أخرى
<b>Total</b>	<b>100</b>	<b>100</b>	<b>100</b>	<b>100</b>	<b>100</b>	<b>100</b>	<b>المجموع</b>
<b>Females</b>							<b>إناث</b>
Old/ Ill	5.5	1.5	0.6	1.4	8.9	48.5	كبر السن/ المرض
Housekeeping	67.5	46.7	67.9	78.2	90.3	47.0	أعمال المنزل
Study	26.2	50.3	31.2	20.3	0.4	0.0	الدراسة
Other	0.8	1.5	0.3	0.1	0.4	4.5	أخرى
<b>Total</b>	<b>100</b>	<b>100</b>	<b>100</b>	<b>100</b>	<b>100</b>	<b>100</b>	<b>المجموع</b>

جدول 61: التوزيع النسبي للأفراد خارج القوى العاملة في قطاع غزة حسب الجنس وسبب البقاء خارج القوى العاملة

وعدد السنوات الدراسية، 2013

**Table 61: Percentage Distribution of Persons Outside Labour Force in Gaza Strip by Sex, Reason and Years of Schooling, 2013**

Sex and Reason	Years of Schooling						الجنس والسبب
	المجموع Total	+13	12-10	9-7	6-1	0	
<b>Both Sexes</b>							<b>كلا الجنسين</b>
Old/ Ill	10.7	8.5	5.2	9.1	32.0	40.1	كبر السن/المرض
Housekeeping	49.1	32.5	52.4	55.6	61.4	42.2	أعمال المنزل
Study	36.7	53.6	40.8	33.4	3.0	0.3	الدراسة
Other	3.5	5.4	1.6	1.9	3.6	17.4	أخرى
<b>Total</b>	<b>100</b>	<b>100</b>	<b>100</b>	<b>100</b>	<b>100</b>	<b>100</b>	<b>المجموع</b>
<b>Males</b>							<b>ذكور</b>
Old/ Ill	30.0	20.5	18.9	32.0	84.9	63.5	كبر السن/المرض
Housekeeping	0.0	0.1	0.0	0.0	0.0	0.0	أعمال المنزل
Study	61.6	66.9	76.9	62.0	5.8	0.6	الدراسة
Other	8.4	12.5	4.2	6.0	9.3	35.9	أخرى
<b>Total</b>	<b>100</b>	<b>100</b>	<b>100</b>	<b>100</b>	<b>100</b>	<b>100</b>	<b>المجموع</b>
<b>Females</b>							<b>إناث</b>
Old/ Ill	2.7	1.0	0.4	0.5	4.8	33.9	كبر السن/المرض
Housekeeping	69.5	52.4	71.1	76.4	92.8	53.4	أعمال المنزل
Study	26.4	45.5	28.0	22.7	1.5	0.2	الدراسة
Other	1.4	1.1	0.5	0.4	0.9	12.5	أخرى
<b>Total</b>	<b>100</b>	<b>100</b>	<b>100</b>	<b>100</b>	<b>100</b>	<b>100</b>	<b>المجموع</b>

جدول 62: التوزيع النسبي للأفراد خارج القوى العاملة في فلسطين حسب الجنس وسبب البقاء خارج القوى العاملة والعمر، 2013

**Table 62: Percentage Distribution of Persons Outside Labour Force in Palestine by Sex, Reason and Age, 2013**

Sex and Reason	Age							الجنس والسبب
	المجموع Total	+65	64-55	54-45	44-35	34-25	24-15	
<b>Both Sexes</b>								<b>كلا الجنسين</b>
Old/ Ill	12.5	69.0	38.9	17.7	6.7	5.6	1.6	كبر السن/ المرض
Housekeeping	49.5	29.7	58.9	79.4	89.3	81.8	22.1	أعمال المنزل
Study	34.3	0.0	0.1	0.2	0.7	5.6	72.7	الدراسة
Other	3.7	1.3	2.1	2.7	3.3	7.0	3.6	أخرى
<b>Total</b>	<b>100</b>	<b>100</b>	<b>100</b>	<b>100</b>	<b>100</b>	<b>100</b>	<b>100</b>	<b>المجموع</b>
<b>Males</b>								<b>ذكور</b>
Old/ Ill	33.5	98.7	95.1	88.4	69.1	37.6	3.9	كبر السن/ المرض
Housekeeping	0.0	0.0	0.0	0.0	0.0	0.1	0.0	أعمال المنزل
Study	55.4	0.0	0.1	0.0	1.1	18.2	88.2	الدراسة
Other	11.1	1.3	4.8	11.6	29.8	44.1	7.9	أخرى
<b>Total</b>	<b>100</b>	<b>100</b>	<b>100</b>	<b>100</b>	<b>100</b>	<b>100</b>	<b>100</b>	<b>المجموع</b>
<b>Females</b>								<b>إناث</b>
Old/ Ill	4.5	50.1	9.7	2.2	0.5	0.5	0.2	كبر السن/ المرض
Housekeeping	68.3	48.6	89.4	96.8	98.1	94.8	35.0	أعمال المنزل
Study	26.3	0.0	0.1	0.3	0.7	3.6	63.7	الدراسة
Other	0.9	1.3	0.8	0.7	0.7	1.1	1.1	أخرى
<b>Total</b>	<b>100</b>	<b>100</b>	<b>100</b>	<b>100</b>	<b>100</b>	<b>100</b>	<b>100</b>	<b>المجموع</b>

جدول 63: التوزيع النسبي للأفراد خارج القوى العاملة في الضفة الغربية حسب الجنس وسبب البقاء خارج القوى العاملة

والعمر، 2013

**Table 63: Percentage Distribution of Persons Outside Labour Force in the West Bank by Sex, Reason and Age, 2013**

Sex and Reason	Age							الجنس والسبب
	المجموع Total	+65	64-55	54-45	44-35	34-25	24-15	
<b>Both Sexes</b>								<b>كلا الجنسين</b>
Old/ Ill	13.5	71.8	39.6	18.0	7.5	6.2	1.3	كبر السن/ المرض
Housekeeping	49.6	27.5	58.5	79.6	88.6	81.1	21.6	أعمال المنزل
Study	32.9	0.0	0.1	0.3	0.7	5.5	72.7	الدراسة
Other	4.0	0.7	1.8	2.1	3.2	7.2	4.4	أخرى
<b>Total</b>	<b>100</b>	<b>100</b>	<b>100</b>	<b>100</b>	<b>100</b>	<b>100</b>	<b>100</b>	<b>المجموع</b>
<b>Males</b>								<b>ذكور</b>
Old/ Ill	35.8	98.8	95.3	89.1	70.6	39.9	3.5	كبر السن/ المرض
Housekeeping	0.0	0.0	0.0	0.0	0.0	0.0	0.0	أعمال المنزل
Study	51.3	0.0	0.0	0.0	0.8	14.8	86.1	الدراسة
Other	12.9	1.2	4.7	10.9	28.6	45.3	10.4	أخرى
<b>Total</b>	<b>100</b>	<b>100</b>	<b>100</b>	<b>100</b>	<b>100</b>	<b>100</b>	<b>100</b>	<b>المجموع</b>
<b>Females</b>								<b>إناث</b>
Old/ Ill	5.5	55.2	12.7	3.1	0.7	0.6	0.2	كبر السن/ المرض
Housekeeping	67.5	44.5	86.7	96.2	98.0	94.7	33.2	أعمال المنزل
Study	26.2	0.0	0.1	0.4	0.7	4.0	65.4	الدراسة
Other	0.8	0.3	0.5	0.3	0.6	0.7	1.2	أخرى
<b>Total</b>	<b>100</b>	<b>100</b>	<b>100</b>	<b>100</b>	<b>100</b>	<b>100</b>	<b>100</b>	<b>المجموع</b>

جدول 64: التوزيع النسبي للأفراد خارج القوى العاملة في قطاع غزة حسب الجنس وسبب البقاء خارج القوى العاملة والعمر،

2013

**Table 64: Percentage Distribution of Persons Outside Labour Force in Gaza Strip by Sex, Reason and Age, 2013**

Sex and Reason	العمر							الجنس والسبب
	المجموع Total	+65	64-55	54-45	44-35	34-25	24-15	
<b>Both Sexes</b>								<b>كلا الجنسين</b>
Old/ Ill	10.7	63.1	37.5	17.3	5.2	4.5	1.9	كبر السن/ المرض
Housekeeping	49.1	34.2	59.5	79.1	90.7	83.1	22.9	أعمال المنزل
Study	36.7	0.0	0.1	0.1	0.8	5.8	72.8	الدراسة
Other	3.5	2.7	2.9	3.5	3.3	6.6	2.4	أخرى
<b>Total</b>	<b>100</b>	<b>100</b>	<b>100</b>	<b>100</b>	<b>100</b>	<b>100</b>	<b>100</b>	<b>المجموع</b>
<b>Males</b>								<b>ذكور</b>
Old/ Ill	30.0	98.4	94.9	87.3	65.6	33.1	4.4	كبر السن/ المرض
Housekeeping	0.0	0.0	0.0	0.0	0.0	0.3	0.0	أعمال المنزل
Study	61.6	0.0	0.2	0.0	1.6	24.9	90.9	الدراسة
Other	8.4	1.6	4.9	12.7	32.8	41.7	4.7	أخرى
<b>Total</b>	<b>100</b>	<b>100</b>	<b>100</b>	<b>100</b>	<b>100</b>	<b>100</b>	<b>100</b>	<b>المجموع</b>
<b>Females</b>								<b>إناث</b>
Old/ Ill	2.7	39.1	4.1	0.6	0.2	0.3	0.2	كبر السن/ المرض
Housekeeping	69.5	57.5	94.3	98.0	98.3	95.0	37.7	أعمال المنزل
Study	26.4	0.0	0.1	0.2	0.7	3.0	61.0	الدراسة
Other	1.4	3.4	1.5	1.2	0.8	1.7	1.1	أخرى
<b>Total</b>	<b>100</b>	<b>100</b>	<b>100</b>	<b>100</b>	<b>100</b>	<b>100</b>	<b>100</b>	<b>المجموع</b>

جدول 65: نسبة المشاركة في القوى العاملة ومعدل البطالة في فلسطين حسب المنطقة (التعريف الموسع)، 2000-2013

Table 65 : Labour Force Participation Rate and the Unemployment Rate in Palestine by Region (Relaxed Definition), 2000-2013

Years and Region	معدل البطالة حسب التعريف الموسع Unemployment Rate (Relaxed Definition)	نسبة المشاركة في القوى العاملة حسب التعريف الموسع Participation Rate (Relaxed Definition)	السنة والمنطقة
<b>Palestine</b>			<b>فلسطين</b>
2000	24.9	47.5	2000
2001	36.0	45.0	2001
2002	41.2	44.3	2002
2003	33.3	44.7	2003
2004	32.5	43.5	2004
2005	29.0	43.5	2005
2006	29.8	44.5	2006
2007	28.1	45.4	2007
2008	32.4	44.8	2008
2009	30.1	44.8	2009
2010	30.0	44.7	2010
2011	25.8	45.8	2011
2012	26.7	45.8	2012
2013	27.0	45.7	2013
<b>West Bank</b>			<b>الضفة الغربية</b>
2000	21.4	48.9	2000
2001	30.4	46.6	2001
2002	37.9	46.1	2002
2003	31.8	46.4	2003
2004	29.1	45.9	2004
2005	26.1	45.8	2005
2006	25.2	47.5	2006
2007	24.7	47.7	2007
2008	26.2	46.8	2008
2009	23.4	46.9	2009
2010	23.4	47.2	2010
2011	22.3	48.5	2011
2012	23.0	47.9	2012
2013	22.4	47.2	2013
<b>Gaza Strip</b>			<b>قطاع غزة</b>
2000	32.1	44.7	2000
2001	47.9	41.9	2001
2002	48.1	41.0	2002
2003	36.4	41.5	2003
2004	40.0	39.0	2004
2005	35.2	39.3	2005
2006	39.9	39.1	2006
2007	35.2	41.1	2007
2008	45.0	41.1	2008
2009	43.8	41.0	2009
2010	43.7	40.2	2010
2011	33.1	41.0	2011
2012	34.1	42.1	2012
2013	35.7	43.2	2013



جدول 66: التوزيع النسبي للأفراد 15 سنة فأكثر في فلسطين حسب الالتحاق بالتعليم والعلاقة بقوة العمل والمنطقة، 2013

**Table 66: Percentage Distribution of Persons Aged 15 Years and Above in Palestine by Educational Attendance, Labour Force Status and Region, 2013**

Educational Attendance and Labour Force Status	المنطقة Region			الالتحاق بالتعليم والعلاقة بقوة العمل
	قطاع غزة Gaza Strip	الضفة الغربية West Bank	فلسطين Palestine	
<b>Currently attending</b>				<b>ملتحق حالياً بالتعليم</b>
In Labour Force	5.3	10.1	8.2	داخل القوى العاملة
Outside Labour Force	94.7	89.9	91.8	خارج القوى العاملة
<b>Total</b>	<b>100</b>	<b>100</b>	<b>100</b>	<b>المجموع</b>
Employment Rate	83.2	90.1	88.3	نسبة العاملين
Unemployment Rate	16.8	9.9	11.7	معدل البطالة
<b>Total</b>	<b>100</b>	<b>100</b>	<b>100</b>	<b>المجموع</b>
<b>Attended and graduated</b>				<b>التحق بالتعليم وتخرج</b>
In Labour Force	58.9	61.6	60.5	داخل القوى العاملة
Outside Labour Force	41.1	38.4	39.5	خارج القوى العاملة
<b>Total</b>	<b>100</b>	<b>100</b>	<b>100</b>	<b>المجموع</b>
Employment Rate	67.0	80.2	74.7	نسبة العاملين
Unemployment Rate	33.0	19.8	25.3	نسبة البطالة
<b>Total</b>	<b>100</b>	<b>100</b>	<b>100</b>	<b>المجموع</b>

جدول 67: معدل البطالة ومعدل الأجر اليومي بالشيكل للمستخدمين بأجر للافراد الخريجين الذين يحملون مؤهل علمي دبلوم متوسط فأعلى في فلسطين حسب التخصص والمنطقة والجنس، 2013  
**Table 67: Unemployment Rate and Average Daily Wage in NIS for Wage Employees for Graduates who Hold Associate Diploma Certificate and Above in Palestine by Specialization, Region and Sex, 2013**

Specialization	معدل الأجر اليومي بالشيكل حسب المنطقة Average Daily Wage by Region			معدل البطالة حسب الجنس Unemployment Rate by Sex			معدل البطالة حسب المنطقة Unemployment Rate by Region			التخصص
	قطاع غزة Gaza Strip	الضفة الغربية West Bank	فلسطين Palestine	المجموع Total	إناث Female	ذكور Male	قطاع غزة Gaza Strip	الضفة الغربية West Bank	فلسطين Palestine	
	Teacher Training and Education Science	88.0	93.4	92.3	42.7	53.4	16.8	60.8	35.0	
Humanities	94.4	112.3	104.4	33.5	48.2	11.1	42.7	22.0	33.5	علوم إنسانية
Social and Behavioral Science	81.0	120.6	107.6	34.3	55.4	14.8	39.2	30.3	34.3	العلوم الاجتماعية والسلوكية
Journalism and Information	66.0	98.3	83.0	39.9	64.1	28.1	45.7	27.0	39.9	الصحافة والإعلام
Business and Administration	69.9	111.9	99.3	26.2	47.3	16.3	34.3	21.3	26.2	الأعمال التجارية والإدارية
Law	-	162.2	148.2	8.4	-	6.7	8.9	8.0	8.4	القانون
Life Sciences	116.0	125.5	121.3	32.0	54.7	8.2	37.6	25.9	32.0	العلوم الطبيعية
Mathematics and Statistics	108.5	110.9	109.5	30.8	38.0	20.4	32.3	28.8	30.8	الرياضيات والإحصاء
Computer Science	79.7	108.4	100.6	32.6	55.9	21.2	43.5	27.3	32.6	الحاسوب
Engineering and Engineering Occupations	80.2	122.0	108.0	24.3	52.5	18.4	35.9	15.7	24.3	الهندسة والمهن الهندسية
Architectural and Construction	94.6	150.6	129.7	18.8	42.7	15.8	30.2	10.8	18.8	العلوم المعمارية والبناء
Health	102.7	120.4	112.2	21.1	27.9	17.2	29.2	14.3	21.1	الصحة
Personal Services	-	107.6	91.9	34.7	52.5	27.4	39.5	30.1	34.7	الخدمات الشخصية
Other Specialization	86.4	110.1	102.8	30.8	52.4	16.1	38.0	25.1	30.8	باقي التخصصات
<b>Total</b>	<b>88.6</b>	<b>114.5</b>	<b>105.3</b>	<b>30.2</b>	<b>48.8</b>	<b>16.2</b>	<b>38.6</b>	<b>23.7</b>	<b>30.2</b>	<b>المجموع</b>

جدول 68: نسبة القوى العاملة المشاركة للأفراد الخريجين الذين يحملون مؤهل علمي دبلوم متوسط فأعلى من فلسطين حسب

التخصص والجنس، 2013

**Table 68: Labour Force Participation Rate for Graduates who Hold Associate Diploma Certificate and Above From Palestine by Specialization and Sex, 2013**

Specialization	نسبة المشاركة			التخصص
	Labour Force Participation			
	المجموع	إناث	ذكور	
	Total	Female	Male	
Education Science and Teacher Rehabilitation	75.2	70.8	88.5	علوم تربوية وإعداد معلمين
Humanities	75.7	71.8	82.7	علوم إنسانية
Social and Behavioral Science	80.5	73.5	88.2	العلوم الاجتماعية والسلوكية
Mass media and Information	84.0	71.9	91.5	الصحافة والإعلام
Business and Administration	78.9	60.6	92.0	الأعمال التجارية والإدارية
Law	74.3	55.3	77.5	القانون
Natural Sciences	79.5	76.4	83.1	العلوم الطبيعية
Mathematics and Statistics	77.4	76.4	78.9	الرياضيات والإحصاء
Computer	83.0	66.1	94.7	الحاسوب
Engineering and Engineering Occupations	85.4	75.3	87.8	الهندسة والمهن الهندسية
Architectural and Construction	85.6	78.0	86.7	العلوم المعمارية والبناء
Health	81.0	68.5	90.6	الصحة
Personal Services	75.1	56.5	86.8	الخدمات الشخصية
Other Specialization	76.0	64.9	86.2	باقي التخصصات
<b>Total</b>	<b>78.9</b>	<b>69.2</b>	<b>88.2</b>	<b>المجموع</b>

جدول 69: التوزيع النسبي للمستخدمين بأجر في القطاع الخاص في فلسطين حسب بعض المؤشرات الخاصة بامتيازات العمل والمنطقة، 2013  
**Table 69: Percentage Distribution of Wage Employees in Private Sector in Palestine by Selected Indicators of Work Advantages and Region, 2013**

Indicator	Region المنطقة			المؤشر
	قطاع غزة Gaza Strip	الضفة الغربية West Bank	فلسطين Palestine	
<b>Distribution of Wage Employees by Nature of Work:</b>				توزيع المستخدمين بأجر حسب طبيعة الدوام:
Permanently / full time	79.2	98.6	92.5	وقت كامل منتظم
Temporarily / Part time	1.6	0.5	0.9	عمل جزئي
Seasonal / Casual	19.2	0.9	6.6	عمل مؤقت/ عرضي/ موسمي
<b>Total</b>	<b>100</b>	<b>100</b>	<b>100</b>	<b>المجموع</b>
<b>Distribution of Wage Employees by Contract Availability:</b>				توزيع المستخدمين بأجر حسب توفر عقود عمل:
With Contract	27.2	26.3	26.5	يوجد عقد عمل
Collective Agreement	0.9	28.5	19.9	يعمل بموجب اتفاقية جماعية/ شفهية
Without Contract	71.9	45.2	53.6	لا يوجد عقد
<b>Total</b>	<b>100</b>	<b>100</b>	<b>100</b>	<b>المجموع</b>
<b>Wage Employees by Presented Benefits :</b>				المستخدمون بأجر حسب بعض الإمتيازات التي يقدمها صاحب العمل:
Contributions to the Pension Fund	19.2	21.1	20.5	نسبة الذين يحصلون على مساهمة في تمويل التقاعد/ مكافأة نهاية الخدمة
Annual Paid Vacations	19.8	22.3	21.5	نسبة الذين يحصلون على اجازات سنوية مدفوعة
Sick Paid Vacations	20.4	23.7	22.6	نسبة الذين يحصلون على اجازات مرضية مدفوعة
Maternity Paid Vacations from Employed Women	52.1	35.2	39.6	نسبة الذين يحصلون على اجازات أمومة مدفوعة الأجر من النساء العاملات

**جدول 70: التوزيع النسبي للعاملين 15 سنة فأكثر من فلسطين حسب الجنس والانتساب للنقابات العمالية والمنطقة، 2013**  
**Table 70: Percentage Distribution of Employed Persons Aged 15 Years and Above From Palestine by Sex, Affiliation to Workers Vocational Union and Region, 2013**

Sex and Affiliation to Workers Vocational Union	المنطقة			الجنس والانتساب للنقابات العمالية
	قطاع غزة Gaza Strip	الضفة الغربية West Bank	فلسطين Palestine	
<b>Both Sexes</b>				<b>كلا الجنسين</b>
Affiliated to Workers Vocational Union	64.4	16.0	<b>30.7</b>	منتسب للنقابات العمالية/ المهنية
Not Affiliated to Workers Vocational Union	35.6	84.0	<b>69.3</b>	غير منتسب للنقابات العمالية/ المهنية
<b>Total</b>	<b>100</b>	<b>100</b>	<b>100</b>	<b>المجموع</b>
<b>Males</b>				<b>ذكور</b>
Affiliated to Workers Vocational Union	66.8	15.4	<b>31.6</b>	منتسب للنقابات العمالية/ المهنية
Not Affiliated to Workers Vocational Union	33.2	84.6	<b>68.4</b>	غير منتسب للنقابات العمالية/ المهنية
<b>Total</b>	<b>100</b>	<b>100</b>	<b>100</b>	<b>المجموع</b>
<b>Females</b>				<b>إناث</b>
Affiliated to Workers Vocational Union	48.9	18.8	<b>26.1</b>	منتسب للنقابات العمالية/ المهنية
Not Affiliated to Workers Vocational Union	51.1	81.2	<b>73.9</b>	غير منتسب للنقابات العمالية/ المهنية
<b>Total</b>	<b>100</b>	<b>100</b>	<b>100</b>	<b>المجموع</b>

جدول 71: نسبة الاطفال العاملين 10-17 سنة من فلسطين حسب الجنس والفئة العمرية والمنطقة، 2013  
**Table 71: Percentage of Working Children Aged 10-17 Years from Palestine by Sex, Age Group and Region, 2013**

Sex and Age Group	Region			الجنس والفئات العمرية
	قطاع غزة Gaza Strip	الضفة الغربية West Bank	فلسطين Palestine	
<b>Both Sexes</b>				كلا الجنسين
10-14	0.4	2.2	1.5	14-10
15-17	3.3	9.3	7.0	17-15
<b>Total</b>	<b>1.4</b>	<b>4.9</b>	<b>3.5</b>	<b>المجموع</b>
<b>Males</b>				ذكور
10-14	0.7	4.1	2.7	14-10
15-17	6.4	17.3	13.2	17-15
<b>Total</b>	<b>2.7</b>	<b>9.0</b>	<b>6.5</b>	<b>المجموع</b>
<b>Females</b>				اناث
10-14	0.0	0.3	0.2	14-10
15-17	0.0	1.0	0.6	17-15
<b>Total</b>	<b>0.0</b>	<b>0.5</b>	<b>0.3</b>	<b>المجموع</b>

جدول 72: التوزيع النسبي للاطفال العاملين 10-17 سنة من فلسطين حسب الجنس والالتحاق بالتعليم النظامي والمنطقة، 2013  
**Table 72: Percentage Distribution of Working Children Aged 10-17 Years From Palestine by Sex, Educational Attendance and Region, 2013**

Sex and Educational Attendance	Region			الجنس والالتحاق بالتعليم النظامي
	قطاع غزة Gaza Strip	الضفة الغربية West Bank	فلسطين Palestine	
<b>Both Sexes</b>				كلا الجنسين
Currently Attending	20.4	47.6	43.4	ملتحق حاليا
Currently Not Attending	79.6	52.4	56.6	غير ملتحق حاليا
<b>Total</b>	<b>100</b>	<b>100</b>	<b>100</b>	<b>المجموع</b>
<b>Males</b>				ذكور
Currently Attending	20.5	46.8	42.5	ملتحق حاليا
Currently Not Attending	79.5	53.2	57.5	غير ملتحق حاليا
<b>Total</b>	<b>100</b>	<b>100</b>	<b>100</b>	<b>المجموع</b>
<b>Females</b>				اناث
Currently Attending	0.0	62.8	61.3	ملتحق حاليا
Currently Not Attending	100.0	37.2	38.7	غير ملتحق حاليا
<b>Total</b>	<b>100</b>	<b>100</b>	<b>100</b>	<b>المجموع</b>

ملحق 1: أخطاء المعاينة  
Appendix 1: Sampling Error

Variable Categories	التقدير Estimate %	الخطأ المعياري standard error	فترة الثقة 95% Confidence interval		الخطأ النسبي relative error % CV	أثر تصميم العينة design effect DEFF	عدد المشاهدات Number of Observations	المتغير وفئات الإجابة
			الأدنى Lower %	الأعلى upper %				
<b>In the Labour Force by Sex</b>	43.6	0.30	43.00	44.20	0.007	3.20	37,723	داخل القوى العاملة حسب الجنس
Male	69.3	0.40	68.60	70.00	0.005	3.05	30,225	ذكور
Female	17.3	0.40	16.50	18.10	0.024	5.35	7,498	إناث
<b>Employed by Sex</b>	76.6	0.40	75.80	77.40	0.005	3.70	28,984	العاملون حسب الجنس
Male	79.4	0.50	78.80	80.40	0.006	4.30	23,982	ذكور
Female	65.0	0.90	63.20	66.70	0.014	2.50	5,002	إناث
<b>Employed by Industry</b>								العاملون حسب النشاط الاقتصادي
Agriculture, Hunting, Forestry & Fishing	10.5	0.60	9.50	11.70	0.050	10.00	3,816	الزراعة والحراثة والصيد وصيد الأسماك
Mining, Quarrying & Manufacturing	12.2	0.50	11.20	13.10	0.039	6.30	3,324	التعدين والمحاجر والصناعة التحويلية
Construction	15.6	0.60	14.50	16.70	0.036	7.00	4,351	البناء والتشييد
Commerce, Hotels and Restaurants	19.6	0.50	18.70	20.60	0.026	4.70	5,470	التجارة والمطاعم والفنادق
Transportation, Storage & Communication	6.4	0.20	6.00	6.90	0.037	2.70	1,781	النقل والتخزين والاتصالات
Services and other Branches	35.7	0.70	34.30	37.10	0.020	6.50	10,177	الخدمات والفروع الأخرى
<b>Employed by Occupation</b>								العاملون حسب المهنة
Legislators, Senior Officials and Managers	3.6	0.30	3.10	4.20	0.074	6.10	979	المشروعون وموظفو الإدارة العليا
Professionals, Technicians and Clerks	26.9	0.60	25.70	28.20	0.023	5.80	7,573	الفيون والمتخصصون والكتابة
Service, Shop and Market Workers	17.9	0.40	17.00	18.70	0.024	3.80	5,136	العاملون في الخدمات والباعة في الأسواق
Skilled Agricultural & Fishery Workers	6.8	0.40	6.00	7.70	0.062	8.40	2,363	العمال المهرة في الزراعة وصيد الأسماك
Craft and Related Trade Workers	17.7	0.50	16.80	18.70	0.028	5.00	4,864	العاملون في الحرف وما إليها من المهن
Plant, Machine Operators and Assemblers	9.7	0.30	9.10	10.30	0.032	3.10	2,728	مشغلو الآلات ومجموعها
Elementary Occupations	17.4	0.40	16.60	18.30	0.024	3.60	5,276	المهن الأولية
<b>Employed by Employment Status</b>								العاملون حسب الحالة العملية
Employer	6.2	0.20	5.80	6.70	0.037	2.60	1,789	رب عمل
Self Employed	18.1	0.40	17.40	18.90	0.021	2.80	5,431	يعمل لحسابه
Wage Employee	68.2	0.60	67.00	69.30	0.008	4.40	19,238	مستخدم بأجر
Unpaid Family Member	7.5	0.30	6.90	8.20	0.045	4.80	2,452	عضو أسرة بدون أجر
<b>Unemployment by Sex</b>	23.4	0.40	22.60	24.20	0.018	3.70	8,739	العاطلون عن العمل حسب الجنس
Male	20.6	0.50	19.60	21.50	0.023	4.30	6,243	ذكور
Female	35.0	0.90	33.30	36.80	0.025	2.50	2,496	إناث
<b>Outside Labour Force by Sex</b>	56.4	0.30	55.80	57.00	0.005	3.20	50,414	خارج القوى العاملة حسب الجنس
Male	30.7	0.40	30.00	31.40	0.012	3.05	14,357	ذكور
Female	82.7	0.40	81.90	83.50	0.005	5.30	36,057	إناث



**State of Palestine  
Palestinian Central Bureau of Statistics**

**Labour Force Survey  
Annual Report: 2013**

**April, 2014**



PAGE NUMBERS OF ENGLISH TEXT ARE PRINTED IN SQUARE BRACKETS.  
TABLES ARE PRINTED IN THE ARABIC ORDER (FROM RIGHT TO LEFT).

**This document is prepared in accordance with the standard procedures stated in the Code of Practice for Palestine Official Statistics 2006**

©April, 2014.  
All rights reserved

**Citation:**

**Palestinian Central Bureau of Statistics, 2014. *Labour Force Survey: Annual Report: 2013. Ramallah - Palestine.***

All correspondence should be directed to:  
**Palestinian Central Bureau of Statistics  
P.O.Box 1647, Ramallah, Palestine.**

Tel: (972/970) 2 298 2700  
Fax: (972/970) 2 298 2710  
Toll Free: 1800300300  
E-Mail :diwan@pcbs.gov.ps  
Web-Site: <http://www.pcbs.gov.ps>

**Reference ID: 2049**

## **Acknowledgment**

**The Palestinian Central Bureau of Statistics (PCBS) extends its deep appreciations to all Palestinian households who contributed to the success of collecting the survey data and to all workers in the survey for being well dedicated in performing their duties.**

**The survey of Labour Force 2013 has been planned and conducted by a technical team from PCBS and with joint funding by the State of Palestine and the Core Funding Group (CFG) for the year 2013. Represented by the Representative Office of Norway to the State of Palestine and the Swiss Development and Cooperation Agency (SDC).**

**Data collection of this report was funded by the European Union. The content of this report are the sole responsibility of the PCBS.**

**Moreover, PCBS very much appreciates the distinctive efforts of the Core Funding Group (CFG) and the (EU) for their valuable contribution to funding this survey.**

## Team Work

- **Technical Committee**

Saadi Al-Masri

Head of the Committee

Shorouq Akel

Mohammad Serafi

Ahmad Omar

Nafi Zahran

Anas Ahmed

Suffiea Ibrahim

- **Report Preparation**

Shorouq Akel

- **Maps Design**

Nebal Ismael

- **Dissemination Standard**

Hanan Janajreh

- **Preliminary Review**

Rawan Abufarha

Saadi AL\_Masri

Suha Kana'an

Jawad AL-Saleh

- **Final Review**

Inaya Zidan

- **Overall Supervision**

Ola Awad

President of PCBS

## **Notes for Users**

1. (-) in tables means observations are too small.
2. The numbers included in Table (1) for the Years 2000 to 2013 are estimates based on the results of the Population, Housing and Establishment Census, 2007.
3. J1: means those parts of Jerusalem which were annexed by Israel in 1967.

## Table of Contents

<b>Subject</b>	<b>Page</b>
List of Table	
<b>Introduction</b>	
Chapter One: <b>Main Findings</b>	<b>[21]</b>
1.1 Labour Force Participation (ILO Standards)	[21]
1.2 Labour Force Participation (Relaxed Definition)	[21]
1.3 Labour Force Status (ILO Standards)	[21]
1.4 Employment (ILO Standards)	[21]
1.5 Unemployment (ILO Standards)	[22]
1.6 Unemployment (Relaxed Definition)	[23]
1.7 Persons Outside Labour Force (ILO Standards)	[23]
Chapter Two: <b>Methodology and Data Quality</b>	<b>[25]</b>
2.1 Questionnaire Design	[25]
2.2 Sampling Frame and Sample	[25]
2.2.1 Target Population	[25]
2.2.2 Sampling Frame	[25]
2.2.3 Sample Size	[25]
2.2.4 Sampling Design	[25]
2.2.5 Sample Rotation	[25]
2.3 Weights Calculation of households	[26]
2.4 Fieldwork Operations	[26]
2.4.1 Training Fieldworkers	[26]
2.4.2 Coding	[26]
2.5 Data Processing	[26]
2.6 Data Accuracy	[27]
2.6.1 Sampling Errors	[27]
2.6.2 Non-Sampling Errors	[27]
2.6.3 Response and Non Response Rates	[27]
2.7 Possibility of Comparison	[29]
2.8 Quality Control Procedures	[29]
2.9 Technical Notes	[29]
Chapter Three: <b>Concepts and Definitions</b>	<b>[31]</b>
<b>References</b>	<b>[35]</b>
<b>Tables</b>	<b>55</b>
<b>Appendix</b>	<b>138</b>

## List of Tables

<b>Table</b>	<b>Page</b>
<b>Table 1:</b> Percentage Distribution of Persons Aged 15 Years and Above in Palestine by Region and Labour Force Status, 1995-2013	<b>57</b>
<b>Table 2:</b> Percentage Distribution of Persons Aged 15 Years and Above in Palestine by Sex, Age and Labour Force Status, 2013	<b>60</b>
<b>Table 3:</b> Percentage Distribution of Persons Aged 15 Years and Above in the West Bank by Sex, Age and Labour Force Status, 2013	<b>61</b>
<b>Table 4:</b> Percentage Distribution of Persons Aged 15 Years and Above in Gaza Strip by Sex, Age and Labour Force Status, 2013	<b>62</b>
<b>Table 5:</b> Percentage Distribution of Persons Aged 15 Years and Above in Palestine by Sex, Years of Schooling and Labour Force Status, 2013	<b>63</b>
<b>Table 6:</b> Percentage Distribution of Persons Aged 15 Years and Above in the West Bank by Sex, Years of Schooling and Labour Force Status, 2013	<b>64</b>
<b>Table 7:</b> Percentage Distribution of Persons Aged 15 Years and Above in Gaza Strip by Sex, Years of Schooling and Labour Force Status, 2013	<b>65</b>
<b>Table 8:</b> Percentage Distribution of Persons Aged 15 Years and Above in Palestine by Region, Governorate, Labour Force Status and Sex, 2013	<b>66</b>
<b>Table 9:</b> Labour Force Participation Rate of Persons Aged 15 Years and Above in Palestine by Sex and Age, 1995- 2013	<b>67</b>
<b>Table 10:</b> Labour Force Participation Rate of Persons Aged 15 Years and Above in Palestine by Sex and Years of Schooling, 1995-2013	<b>68</b>
<b>Table 11:</b> Percentage Distribution of Labour Force Participants in Palestine by Sex, Years of Schooling and Age, 2013	<b>69</b>
<b>Table 12:</b> Percentage Distribution of Labour Force Participants in the West Bank by Sex, Years of Schooling and Age, 2013	<b>70</b>
<b>Table 13:</b> Percentage Distribution of Labour Force Participants in Gaza Strip by Sex, Years of Schooling and Age, 2013	<b>71</b>
<b>Table 14:</b> Percentage Distribution of Labour Force Participants in Palestine by Sex, Marital Status and Age, 2013	<b>72</b>
<b>Table 15:</b> Percentage Distribution of Labour Force Participants in the West Bank by Sex, Marital Status and Age, 2013	<b>72</b>
<b>Table 16:</b> Percentage Distribution of Labour Force Participants in Gaza Strip by Sex, Marital Status and Age, 2013	<b>73</b>

<b>Table</b>	<b>Page</b>
<b>Table 17:</b> Labour Force Participation Rate of Persons Aged 15 Years and Above in Palestine by Sex and Governorate , 1999-2013	<b>74</b>
<b>Table 18:</b> Unemployment Rate Among labour Force Participants in Palestine by Sex and Governorate , 1999-2013	<b>77</b>
<b>Table 19:</b> Labour Force Participation Rate and Unemployment Rate of Persons Aged 15 Years and Above in Palestine by Region, Refugee Status, Type of locality and Sex, 2013	<b>80</b>
<b>Table 20:</b> Percentage Distribution of Employed Persons From Palestine by Region, Sex and Place of Work , 1995-2013	<b>81</b>
<b>Table 21:</b> Percentage Distribution of Employed Persons From Palestine by Sex and Economic Activity, 1995-2013	<b>85</b>
<b>Table 22:</b> Percentage Distribution of Employed Persons From Palestine by Sex, Economic Activity and Place of Work, 2013	<b>86</b>
<b>Table 23:</b> Percentage Distribution of Employed Persons From the West Bank by Sex, Economic Activity and Place of Work, 2013	<b>87</b>
<b>Table 24:</b> Percentage Distribution of Employed Persons From Gaza Strip by Sex, Economic Activity and Place of Work, 2013	<b>88</b>
<b>Table 25:</b> Percentage Distribution of Employed Persons From Palestine by Sex, Years of Schooling and Place of Work, 2013	<b>89</b>
<b>Table 26:</b> Percentage Distribution of Employed Persons From the West Bank by Sex, Years of Schooling and Place of Work, 2013	<b>90</b>
<b>Table 27:</b> Percentage Distribution of Employed Persons From Gaza Strip by Sex, Years of Schooling and Place of Work, 2013	<b>91</b>
<b>Table 28:</b> Percentage Distribution of Employed Persons From Palestine by Region, Employment Status and Sex, 2013	<b>92</b>
<b>Table 29:</b> Percentage Distribution of Employed Persons From Palestine by Sex, Occupation and Place of Work, 2013	<b>93</b>
<b>Table 30:</b> Percentage Distribution of Employed Persons From the West Bank by Sex, Economic Activity and Governorate, 2013	<b>94</b>
<b>Table 31:</b> Percentage Distribution of Employed Persons From Gaza Strip by Sex, Economic Activity and Governorate, 2013	<b>96</b>
<b>Table 32:</b> Percentage Distribution of Employed Persons From Palestine by Sex, Economic Activity and Years of Schooling, 2013	<b>98</b>
<b>Table 33:</b> Percentage Distribution of Employed Persons From Palestine by Sex, Occupation and Years of Schooling, 2013	<b>100</b>

<b>Table</b>	<b>Page</b>
<b>Table 34:</b> Percentage Distribution of Employed Persons From Palestine by Region, Occupation and Years of Schooling, 2013	<b>102</b>
<b>Table 35:</b> Percentage Distribution of Employed Persons From the West Bank by Sex, Occupation and Years of Schooling, 2013	<b>103</b>
<b>Table 36:</b> Percentage Distribution of Employed Persons From Gaza Strip by Sex, Occupation and Years of Schooling, 2013	<b>104</b>
<b>Table 37:</b> Percentage Distribution of Employed Persons From Palestine by Region, Governorate and Years of Schooling, 2013	<b>105</b>
<b>Table 38:</b> Percentage Distribution of Employed Persons From Palestine by Region, Governorate and Employment Status, 2013	<b>106</b>
<b>Table 39:</b> Percentage Distribution of Employed Persons From Palestine by Sex, Economic Activity and Actual Weekly Work Hours, 2013	<b>107</b>
<b>Table 40:</b> Percentage Distribution of Employed Persons From Palestine by Sex, Occupation and Actual Weekly Work Hours, 2013	<b>108</b>
<b>Table 41:</b> Percentage Distribution of Employed Person and Average Daily Wage in NIS for Wage Employees From Palestine by Region and Sector , 2000-2013	<b>109</b>
<b>Table 42:</b> Average Weekly Work Hours, Monthly Work Days and Daily Wage in NIS for Wage Employees Working in All Regions by Sex and Economic Activity, 2013	<b>110</b>
<b>Table 43:</b> Average Weekly Work Hours, Monthly Work Days and Daily Wage in NIS for Wage Employees Working in West Bank by Sex and Economic Activity, 2013	<b>111</b>
<b>Table 44:</b> Average Weekly Work Hours, Monthly Work Days and Daily Wage in NIS for Wage Employees Working in Gaza by Sex and Economic Activity, 2013	<b>112</b>
<b>Table 45:</b> Average Weekly Work Hours, Monthly Work Days and Daily Wage in NIS for Wage Employees Working in Isreal and Settlements by Sex and Economic Activity, 2013	<b>112</b>
<b>Table 46:</b> Average Weekly Work Hours, Monthly Work Days and Daily Wage in NIS for Wage Employees From Palestine by Place of Work, 2000-2013	<b>113</b>
<b>Table 47:</b> Average Daily Wage in NIS for Wage Employees in Palestine by Region and Governorate (Israel and Settlements are Excluded), 2000-2013	<b>115</b>
<b>Table 48:</b> Average Monthly Wage in NIS and Number of Wage Employees in Private Sector Who Receive Less Than 1450 NIS in Palestine by Region, Governorate and Sex, 2013	<b>116</b>
<b>Table 49:</b> Percentage Distribution of Employed Persons From Palestine Not at Work by Sex, Reason of Absence and Region, 2013	<b>117</b>



<b>Table</b>	<b>Page</b>
<b>Table 50:</b> Percentage Distribution of Underemployed Persons From Palestine by Sex, Years of Schooling and Type of Underemployment, 2013	<b>118</b>
<b>Table 51:</b> Percentage Distribution of Underemployed Persons From Palestine by Sex, Employment Status and Type of Underemployment, 2013	<b>119</b>
<b>Table 52:</b> Percentage Distribution of Underemployed Persons From Palestine by Economic Activity and Type of Underemployment, 2013	<b>120</b>
<b>Table 53:</b> Percentage Distribution of Underemployed Persons From Palestine by Occupation and Type of Underemployment, 2013	<b>120</b>
<b>Table 54:</b> Percentage Distribution of Unemployed Persons in Palestine by Region, Years of Schooling and Sex, 2013	<b>121</b>
<b>Table 55:</b> Percentage Distribution of Unemployed Persons in Palestine by Region, Age and Sex, 2013	<b>122</b>
<b>Table 56:</b> Percentage Distribution of Unemployed Persons in Palestine by Region, Labour Force Status and Sex, 2013	<b>123</b>
<b>Table 57:</b> Percentage Distribution of Unemployed Persons in Palestine by Region, Action were Taken for Seeking jobs and Sex, 2013	<b>123</b>
<b>Table 58:</b> Percentage Distribution of Persons Outside Labour Force in Palestine by Region, Governorate and Reason, 2013	<b>124</b>
<b>Table 59:</b> Percentage Distribution of Persons Outside Labour Force in Palestine by Sex, Reason and Years of Schooling, 2013	<b>125</b>
<b>Table 60:</b> Percentage Distribution of Persons Outside Labour Force in the West Bank by Sex, Reason and Years of Schooling, 2013	<b>126</b>
<b>Table 61:</b> Percentage Distribution of Persons Outside Labour Force in Gaza Strip by Sex, Reason and Years of Schooling, 2013	<b>127</b>
<b>Table 62:</b> Percentage Distribution of Persons Outside Labour Force in Palestine by Sex, Reason and Age, 2013	<b>128</b>
<b>Table 63:</b> Percentage Distribution of Persons Outside Labour Force in the West Bank by Sex, Reason and Age, 2013	<b>129</b>
<b>Table 64:</b> Percentage Distribution of Persons Outside Labour Force in Gaza Strip by Sex, Reason and Age, 2013	<b>130</b>
<b>Table 65:</b> Labour Force Participation Rate and the Unemployment Rate in Palestine by Region (Relaxed Definition), 2000-2013	<b>131</b>
<b>Table 66:</b> Percentage Distribution of Persons Aged 15 Years and Above in Palestine by Educational Attendance, Labour Force Status and Region, 2013	<b>132</b>
<b>Table 67:</b> Unemployment Rate and Average Daily Wage in NIS for Wage Employees for Graduates who Hold Associate Diploma Certificate and Above in Palestine by Specialization, Region and Sex, 2013	<b>133</b>

<b>Table</b>	<b>Page</b>
<b>Table 68:</b> Labour Force Participation Rate for Graduates who Hold Associate Diploma Certificate and Above From Palestine by Specialization and Sex, 2013	<b>134</b>
<b>Table 69:</b> Percentage Distribution of Wage Employees in Private Sector in Palestine by Selected Indicators of Work Advantages and Region, 2013	<b>135</b>
<b>Table 70:</b> Percentage Distribution of Employed Persons Aged 15 Years and Above From Palestine by Sex, Affiliation to Workers Vocational Union and Region, 2013	<b>136</b>
<b>Table 71:</b> Percentage of Working Children Aged 10-17 Years from Palestine by Sex, Age Group and Region, 2013	<b>137</b>
<b>Table 72:</b> Percentage Distribution of Working Children Aged 10-17 Years From Palestine by Sex, Educational Attendance and Region, 2013	<b>137</b>

## **Introduction**

The PCBS is pleased to present the nineteen annual report on the Palestinian Labour Force Survey Programme. This programme consists of an integrated series of labour force surveys, the first of which was issued in October 1995. The Palestinian Labour Force Survey Programme conducts surveys quarterly.

The main objective of collecting data on the Palestinian labour force including components of employment, unemployment and underemployment, is to provide basic information on the relative size and structure of the Palestinian labour force. Data collected at different points in time provide a basis for monitoring current trends and changes in the labour market and in employment. These data supported with information on other aspects of the economy provide a basis for the evaluation and analysis of macro-economic policies.

This report provides data on labour force, covering standard classifications, economic activity, occupation, employment status, and other related variables, as well as the demographic characteristics of the work force (population aged 15 years and above).

We hope that this report will provide Palestinian planners, researchers and decision makers with revised and accurate statistical data on the Palestinian labour market.

**April, 2014**

**Ola Awad  
President of PCBS**

### Labour Force Framework in Palestine : 2013

( Numbers in thousand )

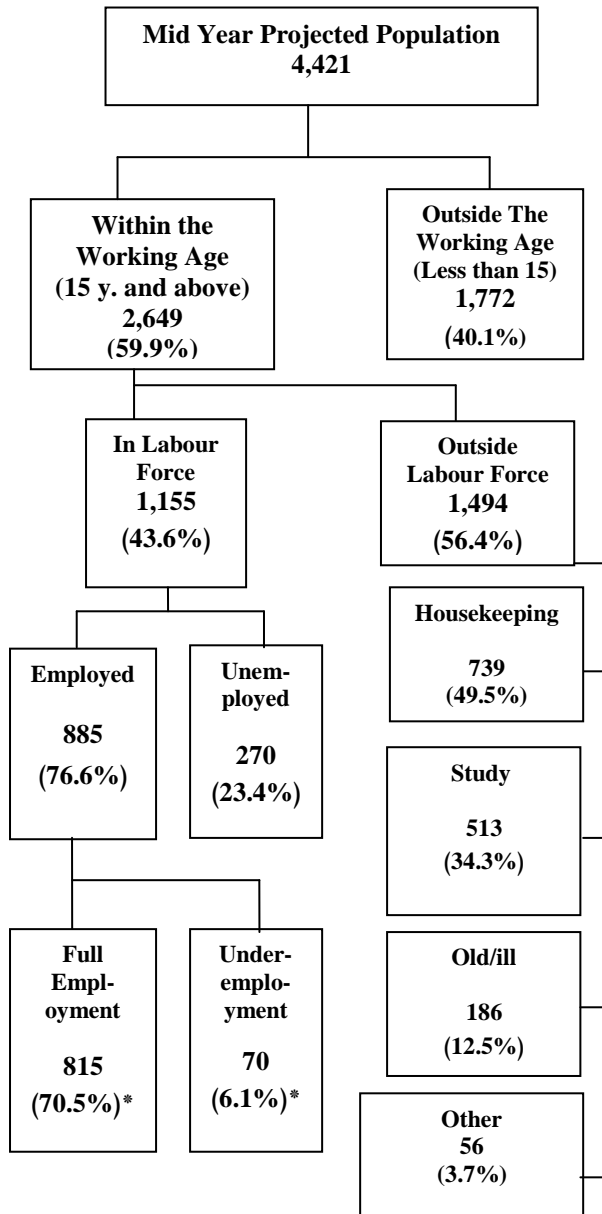

### Labour Force Framework in the West Bank :2013

( Numbers in thousand )

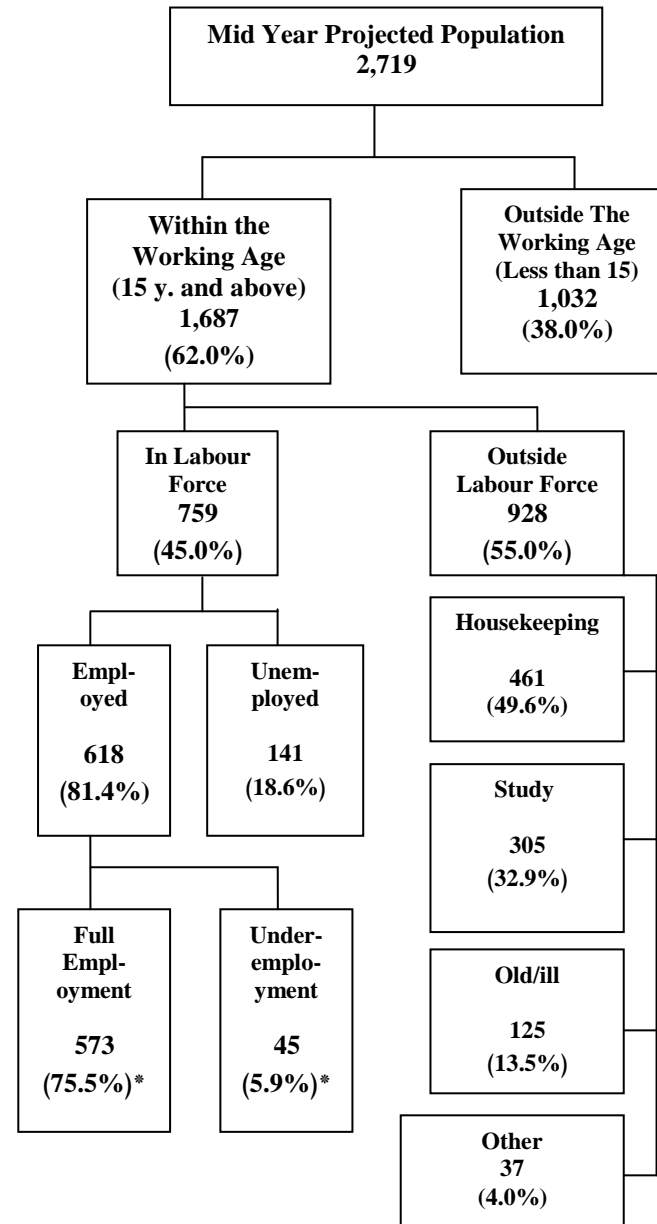

### Labour Force Framework in Gaza Strip :2013

( Numbers in thousand )

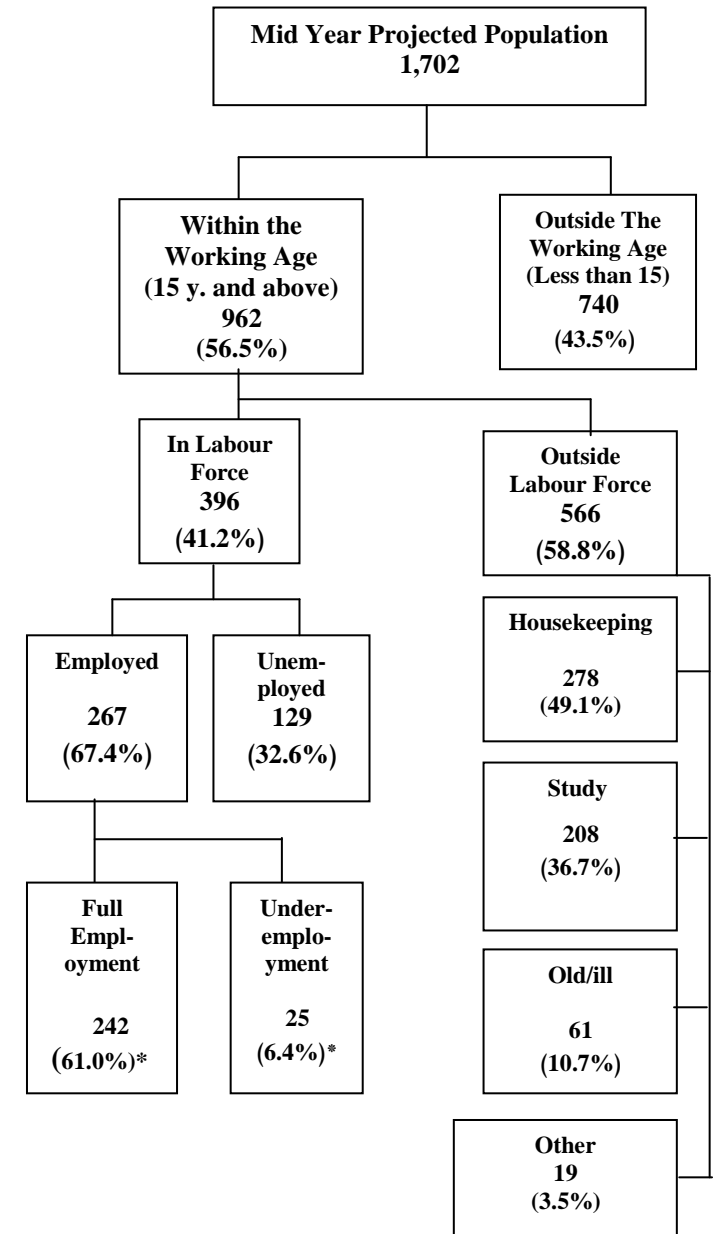

\* Full Employment and underemployment are the percentage In of the total Labour Force .

## Chapter One

### Main Findings

#### 1.1 Labour Force Participation (ILO Standards)

The results indicated that labour force participation rate was 43.6% in 2013 and 2012. The males participation rate was 69.3% in 2013 compared to 69.1% in 2012 and was 17.3% for females in 2013 compared with 17.4% in 2012.

The highest labour force participation rate was among persons aged 25-34 years by 59.8%: 89.2% for males and 29.1% for females. The labour force participation rate for persons aged 35-44 years was 59.0%: as 92.8% for males against 24.3% for females. The labour force participation rate for persons aged 15-24 was 29.3% (49.0% for males against 8.8% for females).

The labour force participation rate in the West Bank was 45.0% for persons aged 15 years and above: 71.3% for males and 18.0% for females. The results indicated that the labour force participation rate in Gaza Strip is much lower than in West Bank by 41.2%: 65.8% for males against 16.0% for females.

#### 1.2 Labour Force Participation (Relaxed Definition)

The labour force participation rate was 45.7% in 2013 compared to 45.8% in 2012. In West Bank, the rate was 47.2% in 2013 compared to 47.9% in 2012, while in Gaza Strip it was 43.2% in 2013 compared to 42.1% in 2012.

#### 1.3 Labour Force Status (ILO Standards)

The unemployment rate for persons aged 15 years and above in Palestine in 2013 was 23.4% compared to 23.0% in 2012, while the percentage of full employment in 2013 was 70.5% compared to 70.1% in 2012.

#### 1.4 Employment (ILO Standards)

35.7% of employed persons worked in services sector, while 19.6% worked in commerce, hotels and restaurants. The main field of employment for females was services sector, which employed about 59.3% of women in employment. Agriculture provided job opportunities to about 20.9% of females in Palestine.

In 2013, employed persons were distributed according to place of work as 58.6% were working in West Bank against 30.2% working in Gaza Strip while 11.2% were working in Israel and Israeli settlements. The percentage of employed persons from West Bank in Israel and Israeli settlements was 16.1% in 2013 compared to 13.8% in 2012, while workers from Gaza Strip had not been accessed to work in Israel or Israeli settlements since 2006.

Employed persons were distributed by employment status as follows: 6.2% were employers, 18.1% self-employed, 68.2% wage employees and 7.5% were unpaid family members.

In terms of occupation, 26.9% of employed persons worked as professionals, technicians and clerks, while 17.7% were employed in crafts and related trade work. Also, 17.4% of workers were employed in elementary occupations and about 6.8% employed as skilled agricultural workers.

The results indicated that percentage of employed persons in public sector in Palestine was 23.0% in 2013 compared to 22.7% in 2012 (37.8 % in Gaza Strip in 2013 compared to 38.8% in 2012 while it was 16.6% in West Bank in 2013 compared to 15.8% in 2012).

The results revealed that 65.8% of persons were employed in private sector in Palestine in 2013 compared to 67.6% in 2012 (62.2% in 2013 in Gaza Strip compared to 61.2% in 2012, while it was 67.3% in the West Bank in 2013 compared to 70.4% in 2012).

Average of daily wages for wage employees in the public sector was about 95.2 NIS (102.2 NIS in West Bank compared to 82.0 NIS in Gaza Strip). The average of daily wage for employees in private sector was about 73.1 NIS (82.6 NIS in the West Bank and 52.7 NIS in Gaza Strip).

In West Bank, about 24.5% of wage employees were in the private sector who received less than minimum monthly wage about 51,300 wage employees with an average of monthly wage by 1,056 NIS. the large number of those who received less than the minimum monthly wage was in Hebron governorate of about 11,700 persons with average of monthly wage by 1,016 NIS, followed by Nablus governorate of about 10,500 person with 1,014 NIS.

In Gaza Strip, the percentage of wage employees in the private sector who received less than minimum of monthly wage was 67.5% of about 64,100 wage employees with an average of monthly wage 804 NIS. the large number of those who received less than the minimum of monthly wage was in Gaza governorate of about 26,500 persons with an average of monthly wage by 825 NIS, followed by Khan Yunis governorate of about 12,300 persons with 764 NIS.

The average number of days worked per month was 22.3 days (22.4 for employees working in the West Bank , 23.7 for those working in Gaza Strip and 19.8 days for those working in Israel and Israeli settlements. The average number of hours worked per week was 41.6 hours: 43.4 hours for employees working in the West Bank compared to 37.3 hours for those in Gaza Strip. The average working hours per week were 42.4 hours for wage employees working in Israel and Israeli settlements.

### **1.5 Unemployment (ILO Standards)**

The unemployment rate in Palestine in 2013 was 23.4%, distributed as 20.6% for males and 35.0% for females. Results revealed that unemployment was concentrated among youth aged 15-24 years at 41.0% ( 36.9% for males and 64.7% for females).

The unemployment rate in West Bank was 18.6% ( 16.8% for males against 25.9% for females). The highest unemployment rate was in Hebron governorate by 23.9%, followed by Bethlehem by 20.8%, Salfit by 19.3%, Jenin by 18.9%, and Jerusalem by 17.6%. The lowest unemployment rate was in Qalqiliya by 13.8%.

In Gaza Strip, the unemployment rate was 32.6%: 27.8% for males against 53.1% for females. The unemployment rate among youth aged 15-24 years was 57.2%, distributed as 51.8% for males compared to 86.3% for females

The highest unemployment rate in Gaza Strip by governorate was in Rafah with 37.5%, followed by Khan Yunis with 36.3%, North Gaza with 32.0%, then Dier al Balah by 31.0%. The lowest unemployment rate was in Gaza governorate by 29.5%.

The results indicated that 0.6% of unemployed males and 0.2% of females had not completed one year of schooling. Conversely, about 92.0% of unemployed females and 21.9% of unemployed males had completed 13 or more years of schooling.

#### **1.6 Unemployment (Relaxed Definition)**

The unemployment rate in 2013 was 27.0%. In addition, unemployment rate in West Bank was 22.4% against 35.7% in Gaza Strip.

#### **1.7 Persons Outside Labour Force (ILO Standards)**

56.4% of persons aged 15 years and above in Palestine were outside labour force, as 30.7% was among males against 82.7% among females.

## Chapter Two

### Methodology and Data Quality

#### 2.1 Questionnaire Design

The questionnaire included four parts: one for recording necessary elements for the survey's management and controls, another part for identifying the sample households, one for recording the household roster and demographic characteristics of household members, and one for recording labour force characteristics of working age household members.

#### 2.2 Sampling Frame and Sample

##### 2.2.1 Target Population

It consists of all individuals aged 10 years and Above and there are staying normally with their households in the state of Palestine during 2013.

##### 2.2.2 Sampling Frame

The sampling frame consists of master sample which updated in 2011, each enumeration area consists of buildings and housing units with average of about 124 households in it. These master sample consists of 596 enumeration areas, we used 494 enumeration areas as a framework for the labor force survey sample in 2013, and these units have been used as primary sampling units (PSUs).

##### 2.2.3 Sample Size

The estimated sample size in the first quarter is 7,676 households, in the second, third, and fourth quarter is 7,616 household for each quarter.

##### 2.2.4 Sampling Design

The sample of this survey is implemented periodically every quarter by PCBS since 1995, so this survey implement every quarter in the year (distributed over 13 weeks).

The sample is two stage stratified cluster sample with two stages:

**first stage** we select a systematic random sample of 494 enumeration areas for the whole round.

**second stage** we select a random area sample of average 16 households from each enumeration area selected in the first stage.

#### Sample Strata

The population was divided by:

- 1- Governorate (17 governorate- take to consideration Jerusalem is two statistical regions)
- 2- Type of Locality (urban, rural, refugee camps).

##### 2.2.5 Sample Rotation

Each round of the Labor Force Survey covers all of the 494 master sample enumeration areas. Basically, the areas remain fixed over time, but households in 50% of the EAs are replaced each round. The same household remains in the sample for 2 consecutive rounds, left for the next two rounds, then selected for the sample for another two consecutive rounds before it is dropped from the sample. A 50% overlap is then achieved between both consecutive rounds and between consecutive years (making the sample efficient for monitoring purposes).



## **2.3 Weight Calculation of Households**

The weight of statistical units (sampling unit) in the sample is defined as the mathematical inverse of the selection probability where the sample of the survey is two stage stratified cluster sample, so In the first stage, we calculate the weight of enumeration areas which depending on the probability of each enumeration area (a systematic random sample), then In the second stage we calculate weight of households in each enumeration area, Initial households weights resulted from product of weight of first stage and weight of second stage, final households weights obtained after adjustment of initial weights with the households estimates of the middle of each quarter of the year 2013 on the level of design strata (governorate, locality type ).

For the 10 years and over persons file we add the final household weight for each person, then we adjust the initial person weight with the persons estimates of the middle of each quarter of the year 2013 on the level of Region (West bank, Gaza strip), Sex (male, female ), Five –year age groups (14groups) then we obtain the final adjusted person weight.

## **2.4 Field Work Operations**

### **2.4.1 Training Field Workers**

Field workers were trained on basic skills before the start of data collection. The interviewers were trained by implementing the training course in Ramallah for the West Bank trainees and in Gaza for Gaza Strip trainees. Instructions for filling in the questionnaire were made available to the interviewers. The training explained to participants the aims and definitions of the different indicators and expressions of the survey and how to fill in the questionnaire.

### **2.4.2 Coding**

The economic activity variable underwent coding according to the West Bank and Gaza Strip Standard Industrial Classification, based on the United Nations ISIC-4. Economic activity for all employed and ever-employed persons was classified at the fifth-digit-level. The occupations were coded on the basis of the International Standard Occupational Classification of 2008 at the sixth-digit-level (ISCO-08).

## **2.5 Data Processing**

PCBS started collecting data since 1<sup>st</sup> quarter 2013 using the hand held devices in Palestine excluding Jerusalem (J1) and Gaza Strip, the program used in HHD called Sql Server and Microsoft. Net which was developed by General Directorate of Information Systems.

Using HHD reduced the data processing stages, the fieldworkers collect data and sending data directly to server then the project manager can withdrawal the data at any time he needs.

In order to work in parallel with Gaza Strip and Jerusalem (J1), an office program was developed using the same techniques by using the same database for the HHD.

## **Data Quality**

Concept of data quality covers many aspects, starting from the initial planning of the survey to the dissemination of the results and how well users understand and use the data. There are seven dimensions of the statistical quality: relevance, accuracy, timeliness, accessibility, comparability, coherence, and completeness.

## **2.6 Data Accuracy**

### **2.6.1 Sampling Errors**

Data of this survey affected by sampling errors due to use of the sample and not a complete enumeration. Therefore, certain differences are expected in comparison with the real values obtained through censuses. Variance were calculated for the most important indicators, the variance table is attached with the final report. There is no problem to disseminate results at the national level and at the level of governorates of the West Bank and Gaza Strip.

### **2.6.2 Non-Sampling Errors**

Non-statistical errors are possible at all stages of the project, during data collection or processing. These are referred to as non-response errors, response errors, interviewing errors and data entry errors. To avoid errors and reduce their effects, strenuous efforts were made to train the field workers intensively. They were trained on how to carry out the interview, what to discuss and what to avoid, carrying out a pilot survey, as well as practical and theoretical training during the training course.

Also data entry staff were trained on the data entry program, which was tested before starting the data entry process. To stay in contact with the progress of field work activities and to limit obstacles, there was continuous contact with the field work team through regular visits to the field and regular meetings with them during the different field visits. Problems faced by field workers were discussed to clarify any issues.

Non-sampling errors can occur at various stages of survey implementation, whether in data collection or in data processing. They are generally difficult to be evaluated statistically. They cover a wide range of errors, including errors resulting from non-response, sampling frame coverage, coding and classification, data processing, and survey response (both respondent and interviewer-related). The use of effective training and supervision and the careful design of questions have a direct bearing on limiting the magnitude of non-sampling errors and hence enhancing the quality of the resulting data. The following are possible sources of non-sampling errors:

The implementation of the survey encountered non-response where the case (household was not present at home) during the fieldwork visit and (Vacant Housing unit) become the high percentage of the non response cases. The total non-response rate reached 8.6% which is very low once compared to the household surveys conducted by PCBS , The refusal rate reached 2.8% which is relatively low percentage compared to the household surveys conducted by PCBS, and the reason is the short questionnaire and the experience of field workers .

### **2.6.3 Response and Non-Response Rates**

The survey sample consists of about 30,524 households of which 26,420 households completed the interview; whereas 17,162 households from the West Bank and 9,258 households in Gaza Strip. Weights were modified to account for non-response rate. The response rate in the West Bank reached 89.3% while in the Gaza Strip it reached 95.6%.

### Response, Non-Response Cases and Over Coverage

Response, Non-Response Cases and Over Coverage	No. of cases
Household completed	26,420
<b>Non-response cases</b>	
Traveling households	338
No one at home	981
Refused to cooperate	806
No available information	60
Other	307
<b>Over coverage cases</b>	
Unit does not exist	179
Vacant Housing unit	1,433
<b>Total sample size</b>	<b>30,524</b>

#### Response and Non-Response Formulas:

$$\begin{aligned} \text{Percentage of over coverage errors} &= \frac{\text{Total cases of over coverage}}{\text{Number of cases in original sample}} \times 100\% \\ &= 5.3\% \end{aligned}$$

$$\begin{aligned} \text{Non response rate} &= \frac{\text{Total cases of non response}}{\text{Net Sample size}} \times 100\% \\ &= 8.6\% \end{aligned}$$

Net sample = Original sample – cases of over coverage

$$\begin{aligned} \text{Response rate} &= 100\% - \text{non-response rate} \\ &= 91.4\% \end{aligned}$$

#### Treatment of Non-Response Cases Using Weight Adjustment

$$fg = \frac{\sum_{ng} wi - \sum_{o.c} wi}{\sum_{rg} wi}$$

Where

$wi$  : the primary weight before adjustment for the household  $i$

$g$ : adjustment group by ( governorate, locality type ).

$fg$ : weight adjustment factor for the group  $g$ .

$\sum_{ng} wi$  : Total weights in group  $g$

$\sum_{o.cg} wi$  : Total weights of over coverage cases

$\sum_{rg} wi$  : Total weights of response cases

We calculate  $fg$  for each group, and finally we obtain the final household weight ( $w'i$ ) by using the following formula:

$$w'i = wi * fg$$

## **2.7 Possibility of Comparison**

In this section, comparison is made for a time series period and for sectors only, since there are no other sources for comparison. Results indicated that the rate of labor force participation in 2013 did not change considerably compared with the rate in 2012. Where the rates in the West Bank was 45.0% in 2013 compared with 45.5% in 2012 and 41.2%, in Gaza Strip in 2013 compared with 40.1% in 2012.

Results also indicated that the unemployment rate was 23.4% in Palestine in 2013 compared with 23.0% in 2012. Again, there is a difference between the West Bank and Gaza Strip, where unemployment rate in the West Bank reached 18.6% in 2013 compared with 19.0% in 2012, while reached 32.6% in Gaza Strip compared with 31.0% for the same period .

The unemployment rate was 20.6% in 2013 compared with 20.5% in 2012 for males. For females, it was 35.0% in 2013 compared to 32.9% in 2012.

## **2.8 Quality Control Procedures**

- Errors in data processing, such as coding and data entry. The data underwent checking and completion of missing information in the office and checks on logic were conducted on computer as well as manually, including call-backs if required.
- Response errors which resulted from misunderstanding of the questions or interviewers' bias in asking the questions and probing. Thorough training, supervision and various quality control checks were used to minimize bias resulting from these kinds of errors.

## **2.9 Technical Notes**

There are important technical notes which should be taken into consideration when reviewing this report, which are as follows:

- Comprehensive revision was made for weights for 2000-2013 based on the results of the Population, Housing, and Establishments Census of 2007, and the demographic composition of the population by age, sex, and locality.
- To calculate the nominal daily wages, exchange rates were used based on the time period in which the data were published.

## Chapter Three

### Concepts and Definitions

This chapter presents the main concepts and definitions used in the survey. These concepts are based on the international standards taking into account the Palestinian labour market's circumstances.

#### **Household:**

One person or a group of persons with or without a household relationship, who live in the same housing unit, share meals and make joint provision of food and other essentials of living.

#### **Population of Working Age:**

All persons aged 15 years and above.

#### **Labour Force:**

All persons aged 15 years and above who are either employed or unemployed.

#### **Reference Week:**

The week ending on Friday preceding the interviewer's visit to the household.

#### **Work:**

All activities performed by persons in order to gain profit or wage either monthly wage, weekly, daily, on piece for profit or family gain, in cash or in kind. One hour or more of such activity constitutes work. Work also includes unpaid activity on a family farm or business.

#### **Employed:**

Persons aged 15 years and over who were at work at least one hour during the reference period, or who were not at work during the reference period, but held a job or owned business from which they were temporarily absent (because of illness, vacation, temporarily stoppage, or any other reason) he\ she was employed, unpaid family member or other. The employed person is normally classified in one of two categories according to the number of weekly work hours, i.e. 1-14 work hours and 15 work hours and above. Also the absence due to sick leave, vacation, temporarily stoppage, or any other reason considered employed from 1-14 hours. Employed persons are classified according to employment status as follows:

##### **1. Employer:**

A person who work in an establishment that is totally or partially belonging to him\ her and hires or supervises the work of one or more wage employees. This includes persons operating their projects or contracting companies provided they employ a minimum of one wage employee. Shareholders are not considered employers even if they are working in it.

##### **2. Self-employed:**

A person who work in an establishment that is totally or partially belonging to him\her (partner) and do not hires any wage employees. This includes self employed who work to own selves outside establishments.

##### **3. Paid- employed (wage employee):**

A person who works for a public or private employer or under it's supervision and receives remuneration in wage, salary, commission, tips, piece rates or in kind ...etc. This item includes persons employed in governmental, non – governmental and private institutions along with those employed in a household enterprise in return for a specific remuneration.

#### **4. Unpaid family member:**

A person who works without pay in an economic enterprise operated by a related person living in the same household.

#### **Employment:**

Persons in employment comprise all persons above a specified age who during a specified brief period, either one week or one day, were in the following categories: paid employment; self employment.

#### **Unemployed (According to the ILO Standards):**

Unemployed persons are those individuals aged 15 years and above who did not work at all during the reference period, who were not absent from a job, were available for work and actively seeking a job during the reference period by one of the following methods news paper, registered at employment office, ask friends or relatives or any other method.

#### **Unemployed (According to the Relaxed Definition):**

The Number Of Unemployed Persons was calculated under the definition by adding to unemployed Persons according to the ILO Standards, those Persons outside labour force because they were frustrated.

#### **Underemployment:**

Underemployment exists when a person's employment is inadequate in relation to alternative employment, account being taken of his\her occupational skills. The underemployed persons are classified into two groups:1. Visible Underemployment: which refers to insufficient volume of employment :Persons worked less than 35 hours during the reference week or worked less than the normal hours of work in their occupation were considered as visibly underemployed.2. Invisible Underemployment: refers to a misapplication of labour resources or fundamental imbalance as between labour and other factors of production, such as insufficient income.

#### **Main Job:**

The job at which the person usually works the most hours in his\her main job or the most frequently in the recent months. If a person usually works the same number of hours at two jobs, the "main" job is the job at which the person has been employed the longest period.

#### **Occupation:**

Occupation refers to the kind of work done during the reference period by the employed person, or the kind of work done previously if unemployed, irrespective of the Economic Activity or the employment status of the person. Occupations are grouped together mainly on the basis of the similarity of skills required to fulfill the tasks and duties of the job.

#### **Main Economic Activity:**

Is the main work of the enterprise based on the (ISIC Rev4) and that contribute by the large proportion of the value added whenever more than one activity exist in the enterprise.

#### **Absent from Usual Work:**

All those who were absent from their usual work during the reference week, due to illness, holiday, strike, curfew, lock-out, temporary work stoppage, or due to some other reasons.

#### **Seeking Work:**

Seeking work is defined as having taken specific steps in the reference week to find paid employment or self-employment. Job seekers are classified into:

1. Available for work: A person ready to work if he\she is offered any job, and there is no reason preventing him\her from accepting such a job although he\she did nothing to get a job.
2. Actively seeking work: A person who is willing to work and is actively seeking work through reading newspaper advertisement, asking friends, registration at the labour exchange offices, or asking employers.

### **Persons Outside Labour Force:**

The population not economically active comprises all persons 15 years and above, who were neither employed nor unemployed accordingly to the definitions over. Because they don't have any desire to work or because of the availability of another source of income.

- **Student** :The individual who is regulated in a regular study in order to have a specific qualification and is not engaged to any work during the reference period, housekeeping, hobbies are not included within the work definition.
- **Housekeeping**: The individual (male or female) who are not worked and not regulated in a regular study and worked at home in order to serve the household and does not include the paid housekeeping service for others, as this type of service is within the work definition.
- **Abstinent from work**: Individual who is 15 years and Above but not engaged to any type of work during the reference period and do not looking for work and so is not available to work and not attend t regular study in order to obtain a scientific qualification.
- **Guest** :The individual who live in a particular institution such as prisons, clinics, nursing homes and such as.
- **Old, illness**: The individual who cannot practice any kind of work because of chronic illness or disability or because of old age.
- **Retired**: The individual who does not practice any kind of work because of availability of a revenue or receiving a pension.

### **Years of Schooling:**

The number of regular years of study completed successfully. Repetition years and irregular study or courses are not taken into account.

### **Worked Hours:**

Time spent by employed person in his/her main occupation, measure by two ways:

#### **A. Normal hours work:**

Total number of hours in the permanent or temporarily job which worked by employed usually .

#### **B. Actually worked hours:**

Total number of hours actually worked during the reference period as well as overtime and time spent at the place of work on activities such as preparation of the workplace. Leaves, meal breaks and time spent on travel from home to work and vice versa are excluded from work hours.

### **Monthly Work Days:**

Number of days at work during the month, excluding week-ends, holidays, sick and other paid or unpaid leaves. One hour of work in a given day is considered as one work-day.

**Wage:**

Cash net wage paid to the wage employee from the employer. Wages received in different currencies are converted into New Israeli Shekels according to the exchange rate in the survey period

**Abbreviations:**

PSUs: Primary Sampling Units

SPSS: Statistical Package for Social Sciences

SAS: Statistical Analysis System

EAs: Enumeration Areas

NIS: New Israeli Shekel



## References

1. Palestinian Central Bureau of Statistics, 2013. Database of Labour Force, 2012. Ramallah- Palestine.
2. Palestinian Central Bureau of Statistics, 2012. Database of Labour Force, 2011. Ramallah- Palestine.
3. Palestinian Central Bureau of Statistics, 2011. Database of Labour Force, 2010. Ramallah- Palestine.
4. Palestinian Central Bureau of Statistics, 2010. Database of Labour Force, 2009. Ramallah- Palestine.
5. Palestinian Central Bureau of Statistics, 2009. Database of Labour Force, 2008. Ramallah- Palestine.
6. Palestinian Central Bureau of Statistics, 2008. Database of Labour Force, 2007. Ramallah- Palestine.
7. Palestinian Central Bureau of Statistics, 2007. Database of Labour Force, 2006. Ramallah- Palestine.
8. Palestinian Central Bureau of Statistics, 2006. Database of Labour Force, 2005. Ramallah- Palestine.
9. Palestinian Central Bureau of Statistics, 2005. Database of Labour Force, 2004. Ramallah- Palestine.
10. Palestinian Central Bureau of Statistics, 2004. Database of Labour Force, 2003. Ramallah- Palestine.
11. Palestinian Central Bureau of Statistics, 2003. Database of Labour Force, 2002. Ramallah- Palestine.
12. Palestinian Central Bureau of Statistics, 2002. Database of Labour Force, 2001. Ramallah- Palestine.
13. Palestinian Central Bureau of Statistics, 2001. Database of Labour Force, 2000. Ramallah- Palestine.
14. Palestinian Central Bureau of Statistics, 2000. Database of Labour Force, 1999. Ramallah- Palestine.